



11/03/19 תאריך הפקה:  
 28/02/19 תאריך קריאה נוכחית:  
 01/02/19 תאריך קריאה קודמת:

שם דייר: CARE  
 שם אתר: עזריאלי רמלה

לקוח/ה נכבד/ה, אנו מתכבדים להגיש את חישוב צריכת החשמל לתקופה 01/02/19 - 28/02/19:

CARE - (3x63)16226499 - 11

סה"כ לתשלום	מחיר לקוט"ש בא"ג	סה"כ צריכה בקוט"ש	קריאה נוכחית	קריאה קודמת	סוג צריכה	סוג תעריף
			28/02/19	01/02/19	פרטי חשבון עבור תאריכים:	
256.83 ₪	97.73	262.80	8,116.60	7,853.80	פסגה	777
29.08 ₪	59.22	49.10	2,684.70	2,635.60	גבע	778
248.57 ₪	36.48	681.40	7,312.50	6,631.10	שפל	779

סה"כ לדייר:

שיא ביקוש	סה"כ	שפל	גבע	פסגה
12.50	993.30	681.40	49.10	262.80
	534.49 ₪	248.57 ₪	29.08 ₪	256.83 ₪

סה"כ צריכה  
 סה"כ לתשלום

195.61 ₪	<b>תשלום קבוע</b>	
3.07 ₪	<b>תשלום עבור גודל חיבור בKVA (3x63)</b>	
733.16 ₪	<b>סה"כ לתשלום</b>	<b>לא כולל מע"מ</b>

התפלגות חיוב בש"ח לפי תעו"ז

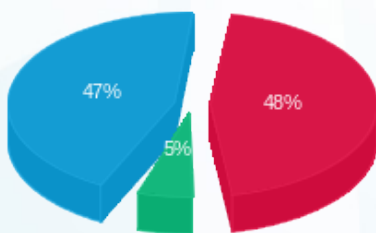

■ פסגה (256.83 ₪)  
 ■ גבע (29.08 ₪)  
 ■ שפל (248.57 ₪)

הסטוריית צריכה בקוט"ש

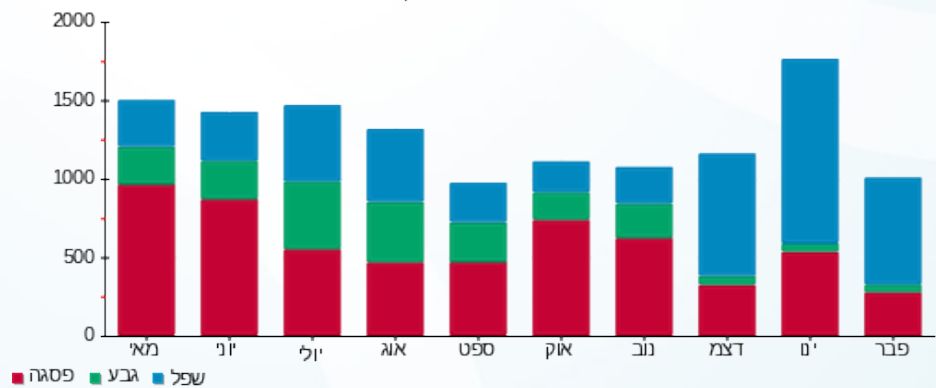

11/03/19 תאריך הפקה:  
 28/02/19 תאריך קריאה נוכחית:  
 01/02/19 תאריך קריאה קודמת:

שם דייר: CHANGE  
 שם אתר: עזריאלי רמלה

לקוח/ה נכבד/ה, אנו מתכבדים להגיש את חישוב צריכת החשמל לתקופה 01/02/19 - 28/02/19:

CHANGE - (3x63)14118693 - 10

סה"כ לתשלום	מחיר לקוט"ש בא"ג	סה"כ צריכה בקוט"ש	קריאה נוכחית	קריאה קודמת	סוג צריכה	סוג תעריף
			28/02/19	01/02/19	פרטי חשבון עבור תאריכים:	
239.24 ₪	97.73	244.80	7,023.90	6,779.10	פסגה	777
36.60 ₪	59.22	61.80	2,171.60	2,109.80	גבע	778
278.85 ₪	36.48	764.40	4,303.90	3,539.50	שפל	779

סה"כ לדייר:

שיא ביקוש	סה"כ	שפל	גבע	פסגה
4.63	1,071.00	764.40	61.80	244.80
	554.69 ₪	278.85 ₪	36.60 ₪	239.24 ₪

סה"כ צריכה  
 סה"כ לתשלום

195.61 ₪	<b>תשלום קבוע</b>	
3.07 ₪	<b>תשלום עבור גודל חיבור בKVA (3x63)</b>	
753.37 ₪	<b>סה"כ לתשלום</b>	<b>לא כולל מע"מ</b>

התפלגות חיוב בש"ח לפי תעו"ז

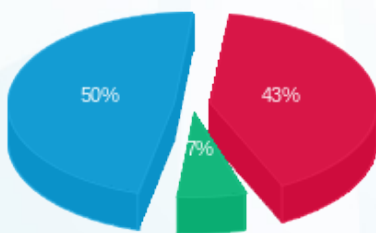

■ פסגה (239.24 ₪)  
 ■ גבע (36.60 ₪)  
 ■ שפל (278.85 ₪)

הסטוריית צריכה בקוט"ש

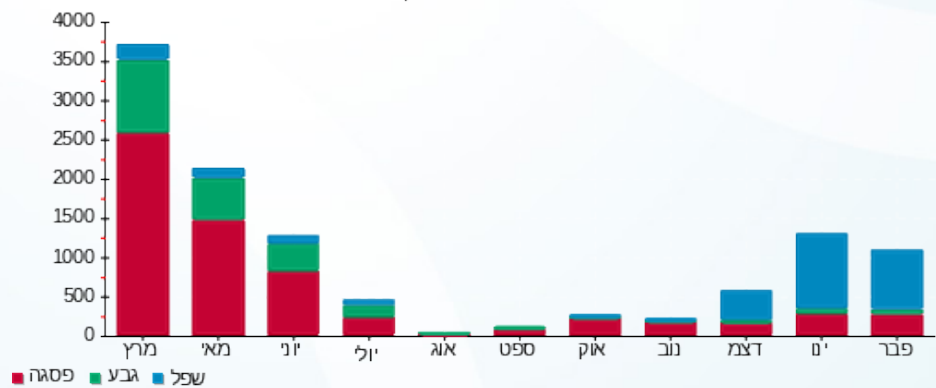



11/03/19

תאריך הפקה:

שם דייר: FLY FOOD  
שם אתר: עזריאלי רמלה

28/02/19

תאריך קריאה נוכחית:

01/02/19

תאריך קריאה קודמת:

לקוח/ה נכבד/ה, אנו מתכבדים להגיש את חישוב צריכת החשמל לתקופה 01/02/19 - 28/02/19:

14 - 13170764(3x63)

סה"כ לתשלום	מחיר לקוט"ש בא"ג	סה"כ צריכה בקוט"ש	קריאה נוכחית	קריאה קודמת	סוג צריכה	סוג תעריף
			28/02/19	01/02/19	פרטי חשבון עבור תאריכים:	
236.12 ₪	97.73	241.60	23,062.20	22,820.60	פסגה	777
15.34 ₪	59.22	25.90	9,080.40	9,054.50	גבע	778
150.52 ₪	36.48	412.60	12,265.10	11,852.50	שפל	779

סה"כ לדייר:

שיא ביקוש	סה"כ	שפל	גבע	פסגה
2.84	680.10	412.60	25.90	241.60
	401.97 ₪	150.52 ₪	15.34 ₪	236.12 ₪

סה"כ צריכה

סה"כ לתשלום

195.61 ₪	<b>תשלום קבוע</b>	
3.07 ₪	<b>תשלום עבור גודל חיבור בKVA (3x63)</b>	
600.65 ₪	<b>סה"כ לתשלום</b>	<b>לא כולל מע"מ</b>

התפלגות חיוב בש"ח לפי תעו"ז

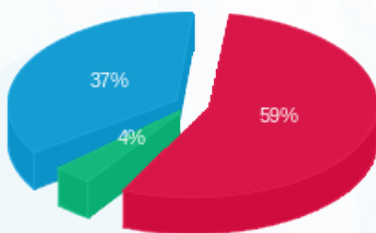

- פסגה (236.12 ₪)
- גבע (15.34 ₪)
- שפל (150.52 ₪)

הסטוריית צריכה בקוט"ש

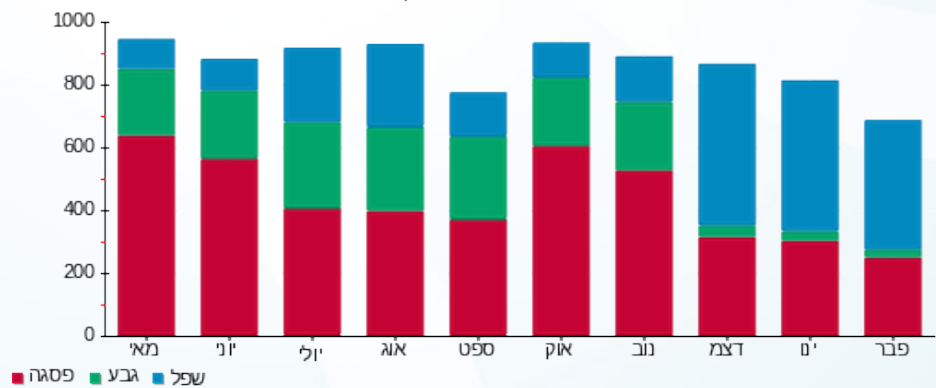



11/03/19 תאריך הפקה:  
 28/02/19 תאריך קריאה נוכחית:  
 01/02/19 תאריך קריאה קודמת:

שם דייר: H&M  
 שם אתר: עזריאלי רמלה

לקוח/ה נכבד/ה, אנו מתכבדים להגיש את חישוב צריכת החשמל לתקופה 01/02/19 - 28/02/19:

10 - 13044070(3x630)

סה"כ לתשלום	מחיר לקוט"ש בא"ג	סה"כ צריכה בקוט"ש	קריאה נוכחית	קריאה קודמת	סוג צריכה	סוג תעריף
			28/02/19	01/02/19	פרטי חשבון עבור תאריכים:	
₪ 7,295.74	97.73	7,465.20	786,080.40	778,615.20	פסגה	777
₪ 395.83	59.22	668.40	327,097.80	326,429.40	גבע	778
₪ 4,796.32	36.48	13,147.80	494,614.80	481,467.00	שפל	779

סה"כ לדיר:

שיא ביקוש	סה"כ	שפל	גבע	פסגה
65.77	21,281.40	13,147.80	668.40	7,465.20
	₪ 12,487.88	₪ 4,796.32	₪ 395.83	₪ 7,295.74

סה"כ צריכה  
 סה"כ לתשלום

₪ 195.61	<b>תשלום קבוע</b>	
₪ 30.68	<b>תשלום עבור גודל חיבור בKVA (3x630)</b>	
₪ 12,714.17	<b>סה"כ לתשלום</b>	<b>לא כולל מע"מ</b>

התפלגות חיוב בש"ח לפי תע"ז

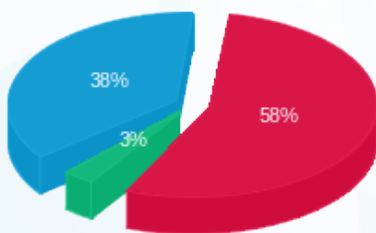

■ פסגה (₪ 7,295.74) (58%)  
 ■ גבע (₪ 395.83) (3%)  
 ■ שפל (₪ 4,796.32) (38%)

הסטוריית צריכה בקוט"ש

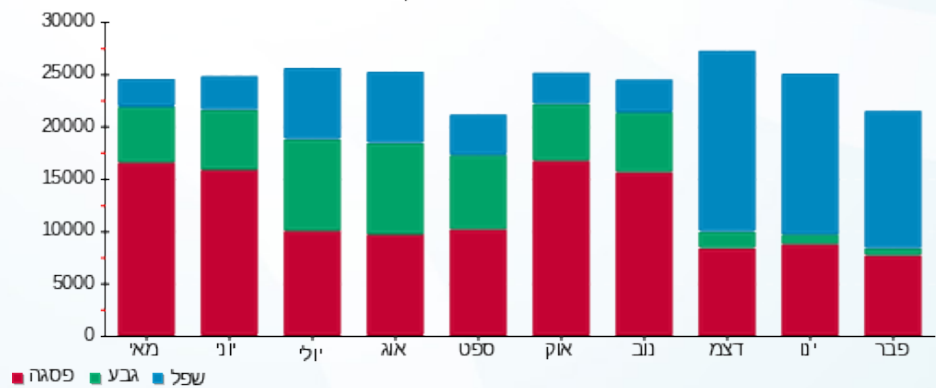

11/03/19 תאריך הפקדה:  
 28/02/19 תאריך קריאה נוכחית:  
 01/02/19 תאריך קריאה קודמת:

שם דייר: JUMP  
 שם אתר: עזריאלי רמלה

לקוח/ה נכבד/ה, אנו מתכבדים להגיש את חישוב צריכת החשמל לתקופה 01/02/19 - 28/02/19:

12 - 13080917(3x100)

סה"כ לתשלום	מחיר לקוט"ש בא"ג	סה"כ צריכה בקוט"ש	קריאה נוכחית	קריאה קודמת	סוג צריכה	סוג תעריף
			28/02/19	01/02/19		פרטי חשבון עבור תאריכים:
₪ 542.01	97.73	554.60	48,686.20	48,131.60	פסגה	777
₪ 23.81	59.22	40.20	18,271.80	18,231.60	גבע	778
₪ 310.85	36.48	852.10	21,778.70	20,926.60	שפל	779

סה"כ לדייר:

שיא ביקוש	סה"כ	שפל	גבע	פסגה
6.01	1,446.90	852.10	40.20	554.60
	₪ 876.66	₪ 310.85	₪ 23.81	₪ 542.01

סה"כ צריכה  
 סה"כ לתשלום

₪ 195.61	<b>תשלום קבוע</b>	
₪ 4.87	<b>תשלום עבור גודל חיבור בKVA (3x100)</b>	
₪ 1,077.14	<b>סה"כ לתשלום</b>	<b>לא כולל מע"מ</b>

התפלגות חיוב בש"ח לפי תעו"ז

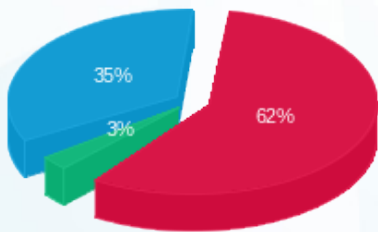

■ פסגה (₪ 542.01)  
 ■ גבע (₪ 23.81)  
 ■ שפל (₪ 310.85)

הסטוריית צריכה בקוט"ש

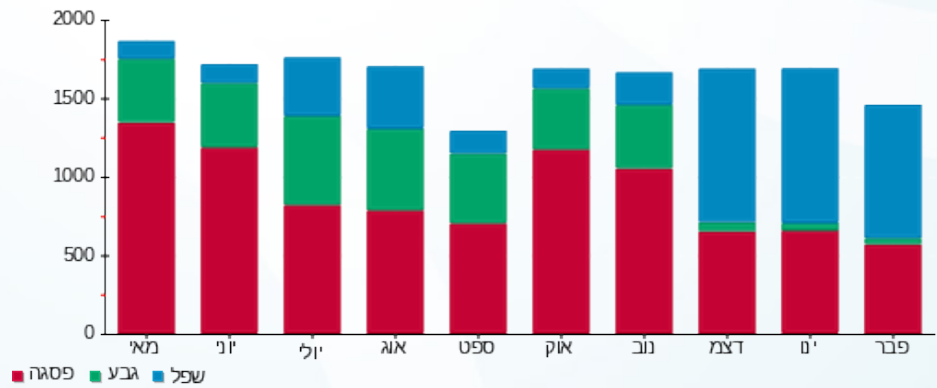



11/03/19

תאריך הפקה:

שם דייר: Lady comfort

28/02/19

תאריך קריאה נוכחית:

שם אתר: עזריאלי רמלה

01/02/19

תאריך קריאה קודמת:

לקוח/ה נכבד/ה, אנו מתכבדים להגיש את חישוב צריכת החשמל לתקופה 01/02/19 - 28/02/19:

8 - 14118693 (3x63)

סה"כ לתשלום	מחיר לקוט"ש בא"ג	סה"כ צריכה בקוט"ש	קריאה נוכחית	קריאה קודמת	סוג צריכה	סוג תעריף
			28/02/19	01/02/19		פרטי חשבון עבור תאריכים:
₪ 81.02	97.73	82.90	7,292.30	7,209.40	פסגה	777
₪ 4.86	59.22	8.20	2,761.40	2,753.20	גבע	778
₪ 52.53	36.48	144.00	3,875.90	3,731.90	שפל	779

סה"כ לדייר:

שיא ביקוש	סה"כ	שפל	גבע	פסגה
0.97	235.10	144.00	8.20	82.90
	₪ 138.41	₪ 52.53	₪ 4.86	₪ 81.02

סה"כ צריכה

סה"כ לתשלום

₪ 195.61	<b>תשלום קבוע</b>	
₪ 3.07	<b>תשלום עבור גודל חיבור בKVA (3x63)</b>	
₪ 337.08	<b>סה"כ לתשלום</b>	<b>לא כולל מע"מ</b>

התפלגות חיוב בש"ח לפי תעו"ז

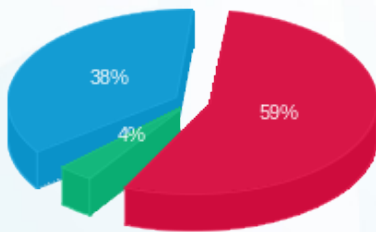

■ פסגה (₪ 81.02)  
■ גבע (₪ 4.86)  
■ שפל (₪ 52.53)

הסטוריית צריכה בקוט"ש

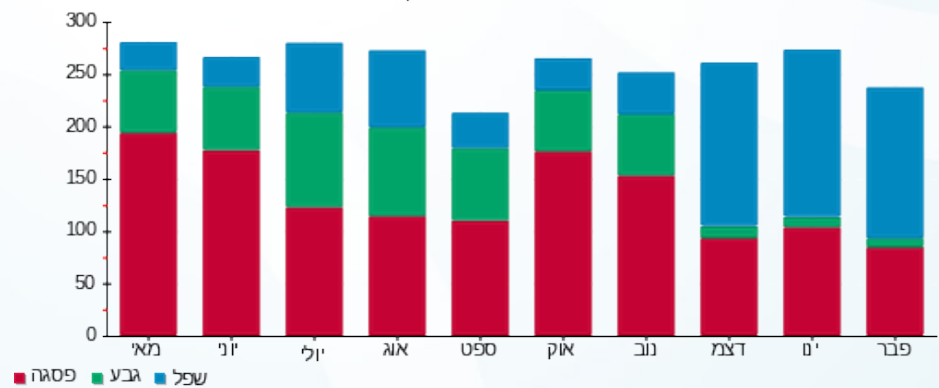

11/03/19 תאריך הפקה:  
 28/02/19 תאריך קריאה נוכחית:  
 01/02/19 תאריך קריאה קודמת:

שם דייר: S WEAR  
 שם אתר: עזריאלי רמלה

**לקוח/ה נכבד/ה, אנו מתכבדים להגיש את חישוב צריכת החשמל לתקופה 01/02/19 - 28/02/19:**

12 - 13080921 (3x63)

סה"כ לתשלום	מחיר לקוט"ש בא"ג	סה"כ צריכה בקוט"ש	קריאה נוכחית	קריאה קודמת	סוג צריכה	סוג תעריף
			28/02/19	01/02/19	פרטי חשבון עבור תאריכים:	
257.23 ₪	97.73	263.20	12,399.60	12,136.40	פסגה	777
12.44 ₪	59.22	21.00	4,607.30	4,586.30	גבע	778
161.21 ₪	36.48	441.90	7,127.20	6,685.30	שפל	779

סה"כ לדייר:

שיא ביקוש	סה"כ	שפל	גבע	פסגה
2.46	726.10	441.90	21.00	263.20
	430.87 ₪	161.21 ₪	12.44 ₪	257.23 ₪

סה"כ צריכה  
 סה"כ לתשלום

195.61 ₪	<b>תשלום קבוע</b>	
3.07 ₪	<b>תשלום עבור גודל חיבור בKVA (3x63)</b>	
629.54 ₪	<b>סה"כ לתשלום</b>	<b>לא כולל מע"מ</b>

התפלגות חיוב בש"ח לפי תעו"ז

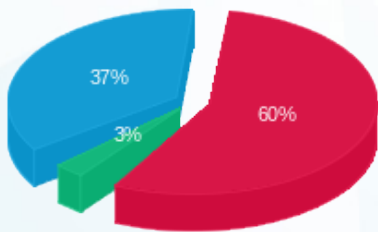

■ פסגה (257.23 ₪)  
 ■ גבע (12.44 ₪)  
 ■ שפל (161.21 ₪)

הסטוריית צריכה בקוט"ש

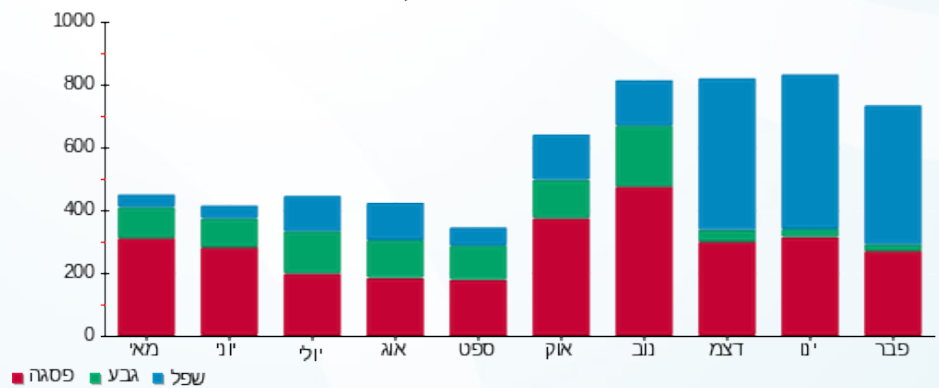



11/03/19

תאריך הפקדה:

שם דייר: TOP TEN  
שם אתר: עזריאלי רמלה

28/02/19

תאריך קריאה נוכחית:

01/02/19

תאריך קריאה קודמת:

לקוח/ה נכבד/ה, אנו מתכבדים להגיש את חישוב צריכת החשמל לתקופה 01/02/19 - 28/02/19:

14 - 13080914(3x63)

סה"כ לתשלום	מחיר לקוט"ש בא"ג	סה"כ צריכה בקוט"ש	קריאה נוכחית	קריאה קודמת	סוג צריכה	סוג תעריף
			28/02/19	01/02/19	פרטי חשבון עבור תאריכים:	
₪ 331.01	97.73	338.70	28,835.80	28,497.10	פסגה	777
₪ 19.36	59.22	32.70	10,943.90	10,911.20	גבע	778
₪ 220.63	36.48	604.80	13,923.70	13,318.90	שפל	779

סה"כ לדייר:

שיא ביקוש	סה"כ	שפל	גבע	פסגה
3.83	976.20	604.80	32.70	338.70
	₪ 571.01	₪ 220.63	₪ 19.36	₪ 331.01

סה"כ צריכה  
סה"כ לתשלום

₪ 195.61	<b>תשלום קבוע</b>	
₪ 3.07	<b>תשלום עבור גודל חיבור בKVA (3x63)</b>	
₪ 769.69	<b>סה"כ לתשלום</b>	<b>לא כולל מע"מ</b>

התפלגות חיוב בש"ח לפי תעו"ז

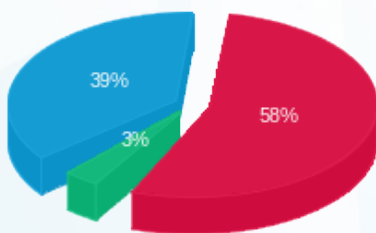

■ פסגה (₪ 331.01) 58%  
■ גבע (₪ 19.36) 39%  
■ שפל (₪ 220.63) 3%

הסטוריית צריכה בקוט"ש

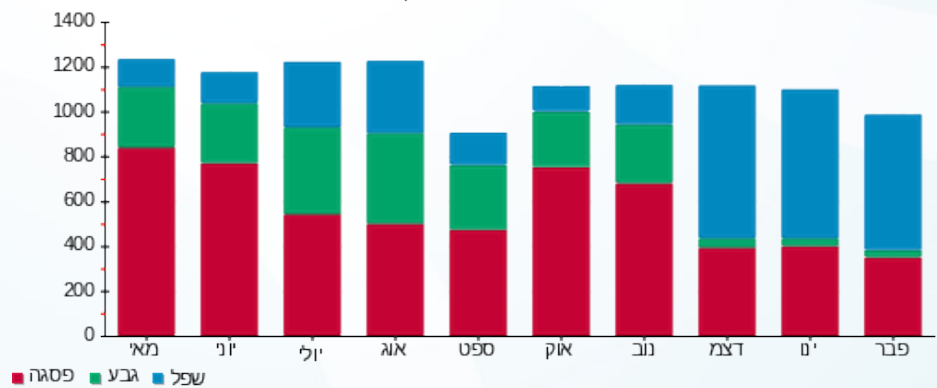



11/03/19

תאריך הפקה:

שם דייר: TWENTY FOUR SEVEN

28/02/19

תאריך קריאה נוכחית:

שם אתר: עזריאלי רמלה

01/02/19

תאריך קריאה קודמת:

לקוח/ה נכבד/ה, אנו מתכבדים להגיש את חישוב צריכת החשמל לתקופה 01/02/19 - 28/02/19:

12 - 13080914(3x63)

סה"כ לתשלום	מחיר לקוט"ש בא"ג	סה"כ צריכה בקוט"ש	קריאה נוכחית	קריאה קודמת	סוג צריכה	סוג תעריף
			28/02/19	01/02/19	פרטי חשבון עבור תאריכים:	
₪ 472.72	97.73	483.70	33,594.00	33,110.30	פסגה	777
₪ 30.08	59.22	50.80	13,243.40	13,192.60	גבע	778
₪ 286.73	36.48	786.00	19,793.20	19,007.20	שפל	779

סה"כ לדייר:

שיא ביקוש	סה"כ	שפל	גבע	פסגה
4.42	1,320.50	786.00	50.80	483.70
	₪ 789.54	₪ 286.73	₪ 30.08	₪ 472.72

סה"כ צריכה

סה"כ לתשלום

₪ 195.61	<b>תשלום קבוע</b>	
₪ 3.07	<b>תשלום עבור גודל חיבור בKVA (3x63)</b>	
₪ 988.21	<b>סה"כ לתשלום</b>	<b>לא כולל מע"מ</b>

התפלגות חיוב בש"ח לפי תעו"ז

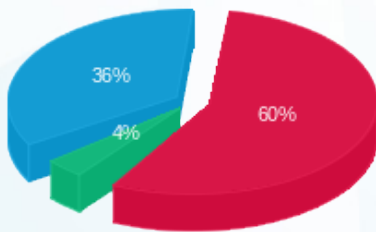

■ פסגה (₪ 472.72) (60%)  
 ■ גבע (₪ 30.08) (4%)  
 ■ שפל (₪ 286.73) (36%)

הסטוריית צריכה בקוט"ש

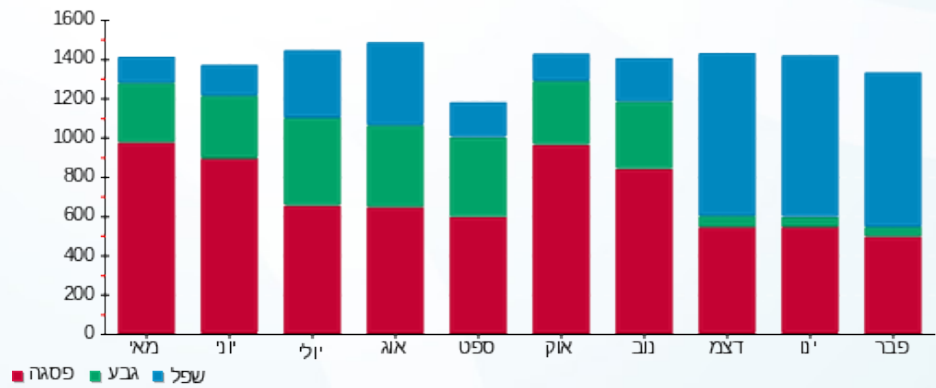

11/03/19 תאריך הפקה:  
 28/02/19 תאריך קריאה נוכחית:  
 01/02/19 תאריך קריאה קודמת:

שם דייר: אדיס  
 שם אתר: עזריאלי רמלה

לקוח/ה נכבד/ה, אנו מתכבדים להגיש את חישוב צריכת החשמל לתקופה 01/02/19 - 28/02/19:

14 - 13080921(3x63)

סה"כ לתשלום	מחיר לקוט"ש בא"ג	סה"כ צריכה בקוט"ש	קריאה נוכחית	קריאה קודמת	סוג צריכה	סוג תעריף
			28/02/19	01/02/19		פרטי חשבון עבור תאריכים:
₪ 832.56	97.73	851.90	66,629.50	65,777.60	פסגה	777
₪ 38.49	59.22	65.00	25,435.10	25,370.10	גבע	778
₪ 493.21	36.48	1,352.00	31,511.90	30,159.90	שפל	779

סה"כ לדייר:

שיא ביקוש	סה"כ	שפל	גבע	פסגה
8.17	2,268.90	1,352.00	65.00	851.90
	₪ 1,364.26	₪ 493.21	₪ 38.49	₪ 832.56

סה"כ צריכה  
 סה"כ לתשלום

₪ 195.61	<b>תשלום קבוע</b>	
₪ 3.07	<b>תשלום עבור גודל חיבור בKVA (3x63)</b>	
₪ 1,562.94	<b>סה"כ לתשלום</b>	<b>לא כולל מע"מ</b>

התפלגות חיוב בש"ח לפי תעו"ז

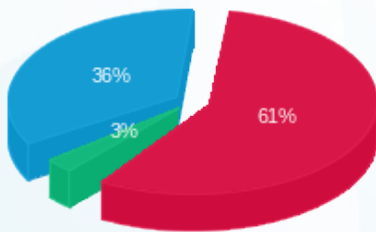

פסגה (₪ 832.56) 61%  
 גבע (₪ 38.49) 3%  
 שפל (₪ 493.21) 36%

הסטוריית צריכה בקוט"ש

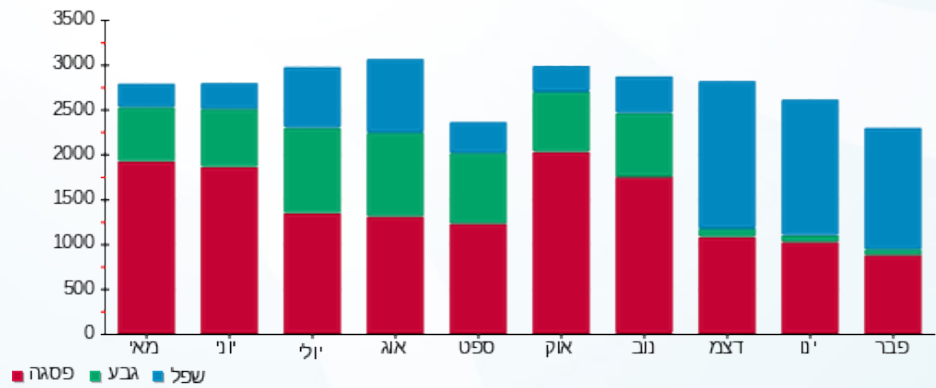



11/03/19

תאריך הפקדה:

שם דייר: אופטיקה הלפרין  
שם אתר: עזריאלי רמלה

28/02/19

תאריך קריאה נוכחית:

01/02/19

תאריך קריאה קודמת:

לקוח/ה נכבד/ה, אנו מתכבדים להגיש את חישוב צריכת החשמל לתקופה 01/02/19 - 28/02/19:

10 - 13170764 (3x63)

סה"כ לתשלום	מחיר לקוט"ש בא"ג	סה"כ צריכה בקוט"ש	קריאה נוכחית	קריאה קודמת	סוג צריכה	סוג תעריף
			28/02/19	01/02/19	פרטי חשבון עבור תאריכים:	
126.66 ₪	97.73	129.60	10,255.70	10,126.10	פסגה	777
7.34 ₪	59.22	12.40	3,923.70	3,911.30	גבע	778
76.75 ₪	36.48	210.40	5,864.90	5,654.50	שפל	779

סה"כ לדייר:

שיא ביקוש	סה"כ	שפל	גבע	פסגה
1.66	352.40	210.40	12.40	129.60
	210.76 ₪	76.75 ₪	7.34 ₪	126.66 ₪

סה"כ צריכה  
סה"כ לתשלום

195.61 ₪	<b>תשלום קבוע</b>	
3.07 ₪	<b>תשלום עבור גודל חיבור בKVA (3x63)</b>	
409.43 ₪	<b>סה"כ לתשלום</b>	<b>לא כולל מע"מ</b>

התפלגות חיוב בש"ח לפי תעו"ז

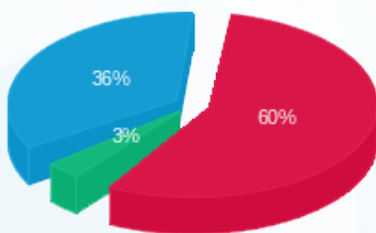

■ פסגה (126.66 ₪)  
■ גבע (7.34 ₪)  
■ שפל (76.75 ₪)

הסטוריית צריכה בקוט"ש

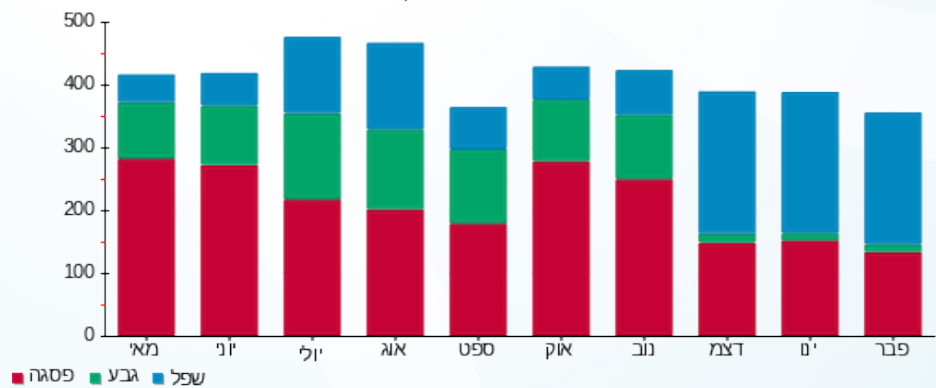

11/03/19 תאריך הפקדה:  
 28/02/19 תאריך קריאה נוכחית:  
 01/02/19 תאריך קריאה קודמת:

שם דייר: אופטיקנה  
 שם אתר: עזריאלי רמלה

לקוח/ה נכבד/ה, אנו מתכבדים להגיש את חישוב צריכת החשמל לתקופה 01/02/19 - 28/02/19:

2 - 14086122(3x63)

סה"כ לתשלום	מחיר לקוט"ש בא"ג	סה"כ צריכה בקוט"ש	קריאה נוכחית	קריאה קודמת	סוג צריכה	סוג תעריף
			28/02/19	01/02/19		פרטי חשבון עבור תאריכים:
₪ 673.36	97.73	689.00	63,910.20	63,221.20	פסגה	777
₪ 35.35	59.22	59.70	23,774.50	23,714.80	גבע	778
₪ 393.98	36.48	1,080.00	26,197.10	25,117.10	שפל	779

סה"כ לדייר:

שיא ביקוש	סה"כ	שפל	גבע	פסגה
7.87	1,828.70	1,080.00	59.70	689.00
	₪ 1,102.70	₪ 393.98	₪ 35.35	₪ 673.36

סה"כ צריכה  
 סה"כ לתשלום

₪ 195.61	<b>תשלום קבוע</b>	
₪ 3.07	<b>תשלום עבור גודל חיבור בKVA (3x63)</b>	
₪ 1,301.38	<b>סה"כ לתשלום</b>	<b>לא כולל מע"מ</b>

התפלגות חיוב בש"ח לפי תעו"ז

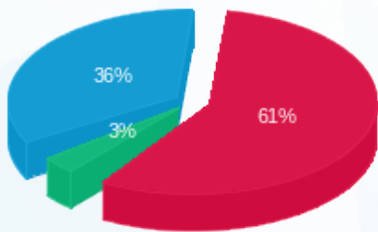

■ פסגה (₪ 673.36)  
 ■ גבע (₪ 35.35)  
 ■ שפל (₪ 393.98)

הסטוריית צריכה בקוט"ש

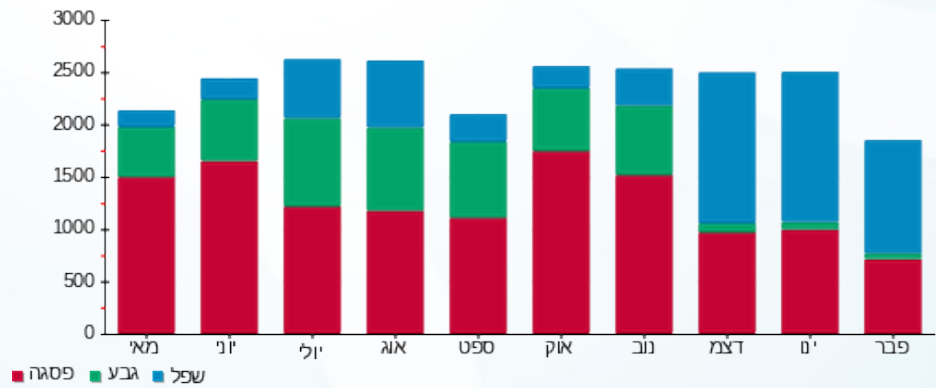



11/03/19

תאריך הפקדה:

שם דייר: אופיס דיפו  
שם אתר: עזריאלי רמלה

28/02/19

תאריך קריאה נוכחית:

01/02/19

תאריך קריאה קודמת:

לקוח/ה נכבד/ה, אנו מתכבדים להגיש את חישוב צריכת החשמל לתקופה 01/02/19 - 28/02/19:

9 - 14086122(3x80)

סה"כ לתשלום	מחיר לקוט"ש בא"ג	סה"כ צריכה בקוט"ש	קריאה נוכחית	קריאה קודמת	סוג צריכה	סוג תעריף
			28/02/19	01/02/19		פרטי חשבון עבור תאריכים:
₪ 545.43	97.73	558.10	46,626.60	46,068.50	פסגה	777
₪ 65.26	59.22	110.20	19,746.20	19,636.00	גבע	778
₪ 445.13	36.48	1,220.20	39,223.20	38,003.00	שפל	779

סה"כ לדיר:

שיא ביקוש	סה"כ	שפל	גבע	פסגה
5.69	1,888.50	1,220.20	110.20	558.10
	₪ 1,055.82	₪ 445.13	₪ 65.26	₪ 545.43

סה"כ צריכה

סה"כ לתשלום

₪ 195.61	<b>תשלום קבוע</b>	
₪ 3.90	<b>תשלום עבור גודל חיבור בKVA (3x80)</b>	
₪ 1,255.33	<b>סה"כ לתשלום</b>	<b>לא כולל מע"מ</b>

התפלגות חיוב בש"ח לפי תעו"ז

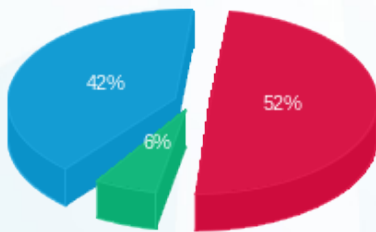

- פסגה (₪ 545.43) 52%
- גבע (₪ 65.26) 6%
- שפל (₪ 445.13) 42%

הסטוריית צריכה בקוט"ש

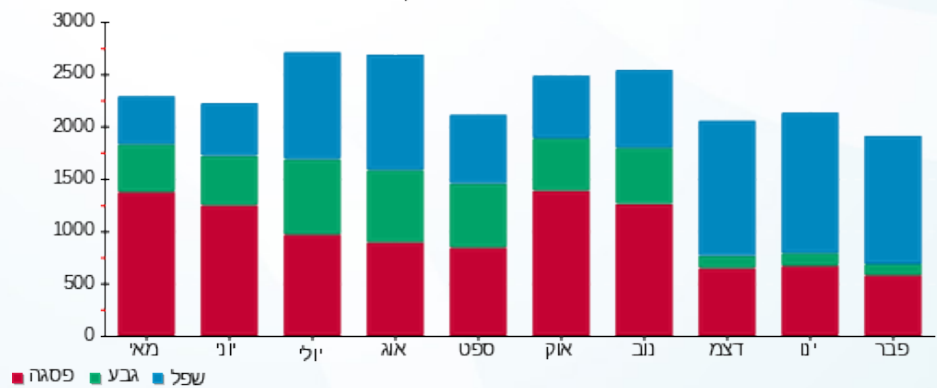



11/03/19

תאריך הפקדה:

שם דייר: אורבניקה  
שם אתר: עזריאלי רמלה

28/02/19

תאריך קריאה נוכחית:

01/02/19

תאריך קריאה קודמת:

לקוח/ה נכבד/ה, אנו מתכבדים להגיש את חישוב צריכת החשמל לתקופה 01/02/19 - 28/02/19:

אורבניקה - 1 - 14155750(3x80)

סה"כ לתשלום	מחיר לקוט"ש בא"ג	סה"כ צריכה בקוט"ש	קריאה נוכחית	קריאה קודמת	סוג צריכה	סוג תעריף
			28/02/19	01/02/19		פרטי חשבון עבור תאריכים:
₪ 596.15	97.73	610.00	58,929.60	58,319.60	פסגה	777
₪ 62.06	59.22	104.80	22,998.20	22,893.40	גבע	778
₪ 463.26	36.48	1,269.90	35,450.30	34,180.40	שפל	779

סה"כ לדייר:

שיא ביקוש	סה"כ	שפל	גבע	פסגה
6.74	1,984.70	1,269.90	104.80	610.00
	₪ 1,121.48	₪ 463.26	₪ 62.06	₪ 596.15

סה"כ צריכה  
סה"כ לתשלום

₪ 195.61	<b>תשלום קבוע</b>	
₪ 3.90	<b>תשלום עבור גודל חיבור בKVA (3x80)</b>	
₪ 1,320.98	<b>סה"כ לתשלום</b>	<b>לא כולל מע"מ</b>

התפלגות חיוב בש"ח לפי תע"ז

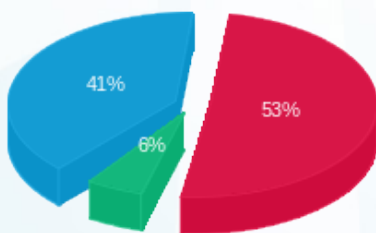

■ פסגה (₪ 596.15)  
■ גבע (₪ 62.06)  
■ שפל (₪ 463.26)

הסטוריית צריכה בקוט"ש

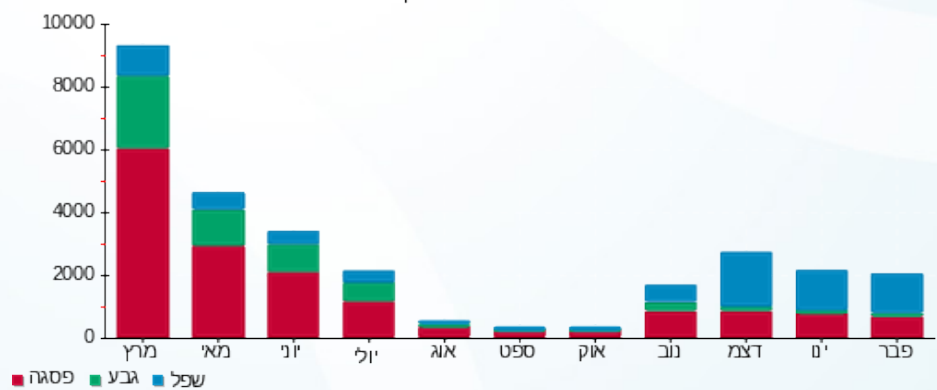

11/03/19 תאריך הפקה:  
 28/02/19 תאריך קריאה נוכחית:  
 01/02/19 תאריך קריאה קודמת:

שם דייר: אושי אושי דוכן  
 שם אתר: עזריאלי רמלה

לקוח/ה נכבד/ה, אנו מתכבדים להגיש את חישוב צריכת החשמל לתקופה 01/02/19 - 28/02/19:

7 - 13080914(3x63)

סה"כ לתשלום	מחיר לקוט"ש בא"ג	סה"כ צריכה בקוט"ש	קריאה נוכחית	קריאה קודמת	סוג צריכה	סוג תעריף
			28/02/19	01/02/19		פרטי חשבון עבור תאריכים:
₪ 402.55	97.73	411.90	25,348.90	24,937.00	פסגה	777
₪ 52.77	59.22	89.10	11,356.30	11,267.20	גבע	778
₪ 334.63	36.48	917.30	25,698.80	24,781.50	שפל	779

סה"כ לדייר:

שיא ביקוש	סה"כ	שפל	גבע	פסגה
11.48	1,418.30	917.30	89.10	411.90
	₪ 789.95	₪ 334.63	₪ 52.77	₪ 402.55

סה"כ צריכה  
 סה"כ לתשלום

₪ 195.61	<b>תשלום קבוע</b>	
₪ 3.07	<b>תשלום עבור גודל חיבור בKVA (3x63)</b>	
₪ 988.62	<b>סה"כ לתשלום</b>	<b>לא כולל מע"מ</b>

התפלגות חיוב בש"ח לפי תעו"ז

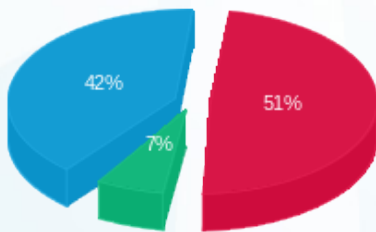

■ פסגה (₪ 402.55)  
 ■ גבע (₪ 52.77)  
 ■ שפל (₪ 334.63)

הסטוריית צריכה בקוט"ש

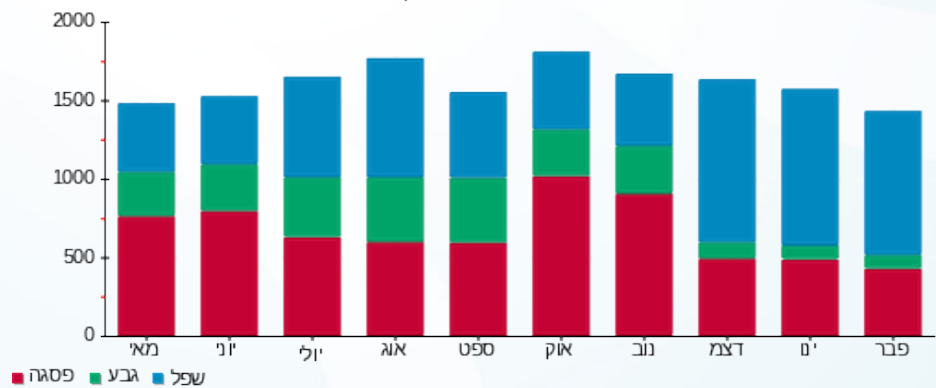

11/03/19 תאריך הפקה:  
 28/02/19 תאריך קריאה נוכחית:  
 01/02/19 תאריך קריאה קודמת:

שם דייר: איטלי גולד  
 שם אתר: עזריאלי רמלה

**לקוח/ה נכבד/ה, אנו מתכבדים להגיש את חישוב צריכת החשמל לתקופה 01/02/19 - 28/02/19:**

9 - 13080921(3x63)

סה"כ לתשלום	מחיר לקוט"ש בא"ג	סה"כ צריכה בקוט"ש	קריאה נוכחית	קריאה קודמת	סוג צריכה	סוג תעריף
			28/02/19	01/02/19	פרטי חשבון עבור תאריכים:	
221.94 ₪	97.73	227.10	19,611.90	19,384.80	פסגה	777
7.76 ₪	59.22	13.10	7,612.00	7,598.90	גבע	778
147.85 ₪	36.48	405.30	7,998.60	7,593.30	שפל	779

סה"כ לדיר:

שיא ביקוש	סה"כ	שפל	גבע	פסגה
3.04	645.50	405.30	13.10	227.10
	377.56 ₪	147.85 ₪	7.76 ₪	221.94 ₪

סה"כ צריכה  
 סה"כ לתשלום

195.61 ₪	<b>תשלום קבוע</b>	
3.07 ₪	<b>תשלום עבור גודל חיבור בKVA (3x63)</b>	
576.23 ₪	<b>סה"כ לתשלום</b>	<b>לא כולל מע"מ</b>

התפלגות חיוב בש"ח לפי תעו"ז

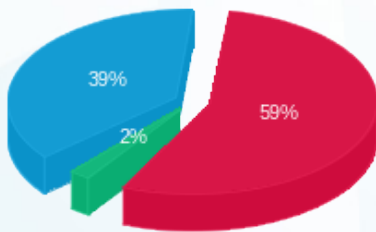

■ פסגה (221.94 ₪)  
 ■ גבע (7.76 ₪)  
 ■ שפל (147.85 ₪)

הסטוריית צריכה בקוט"ש

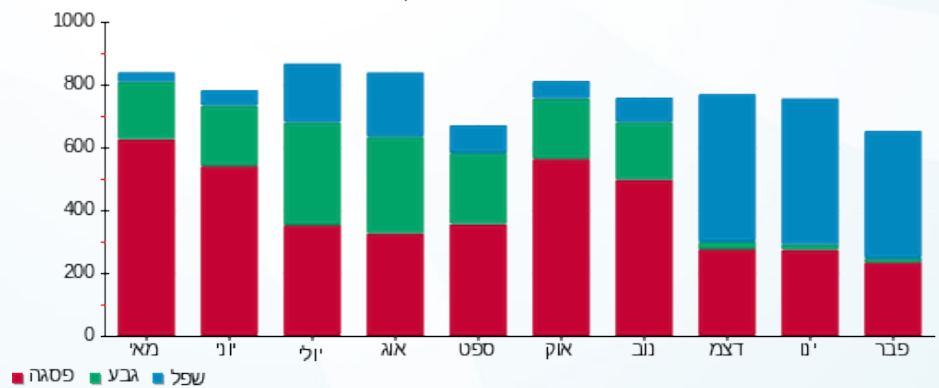

11/03/19 תאריך הפקה:  
 28/02/19 תאריך קריאה נוכחית:  
 01/02/19 תאריך קריאה קודמת:

שם דייר: איל מיקאז'  
 שם אתר: עזריאלי רמלה

לקוח/ה נכבד/ה, אנו מתכבדים להגיש את חישוב צריכת החשמל לתקופה 01/02/19 - 28/02/19:

איל מיקאז' - 11 - 15129237(3x63)

סה"כ לתשלום	מחיר לקוט"ש בא"ג	סה"כ צריכה בקוט"ש	קריאה נוכחית	קריאה קודמת	סוג צריכה	סוג תעריף
			28/02/19	01/02/19		פרטי חשבון עבור תאריכים:
241.59 ₪	97.73	247.20	10,416.30	10,169.10	פסגה	777
13.27 ₪	59.22	22.40	5,166.30	5,143.90	גבע	778
176.38 ₪	36.48	483.50	10,144.90	9,661.40	שפל	779

סה"כ לדייר:

שיא ביקוש	סה"כ	שפל	גבע	פסגה
3.93	753.10	483.50	22.40	247.20
	431.23 ₪	176.38 ₪	13.27 ₪	241.59 ₪

סה"כ צריכה  
 סה"כ לתשלום

195.61 ₪	<b>תשלום קבוע</b>	
3.07 ₪	<b>תשלום עבור גודל חיבור בKVA (3x63)</b>	
629.91 ₪	<b>סה"כ לתשלום</b>	<b>לא כולל מע"מ</b>

התפלגות חיוב בש"ח לפי תעו"ז

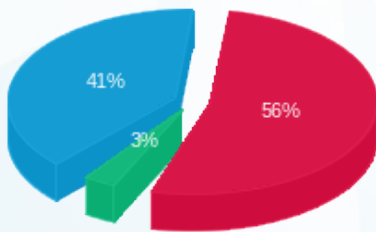

■ פסגה (241.59 ₪)  
 ■ גבע (13.27 ₪)  
 ■ שפל (176.38 ₪)

הסטוריית צריכה בקוט"ש

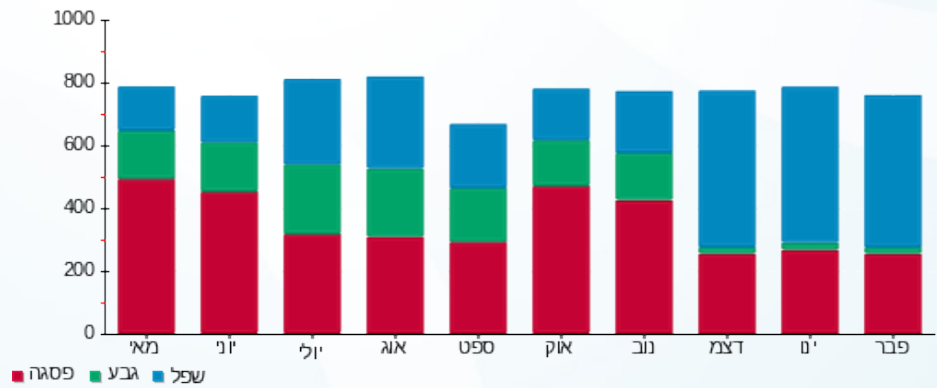



11/03/19 תאריך הפקדה:  
 28/02/19 תאריך קריאה נוכחית:  
 01/02/19 תאריך קריאה קודמת:

שם דייר: אירוקה  
 שם אתר: עזריאלי רמלה

לקוח/ה נכבד/ה, אנו מתכבדים להגיש את חישוב צריכת החשמל לתקופה 01/02/19 - 28/02/19:

6 - 14086122 (3x63)

סוג תעריף	סוג צריכה	קריאה קודמת	קריאה נוכחית	סה"כ צריכה בקוט"ש	מחיר לקוט"ש בא"ג	סה"כ לתשלום
		01/02/19	28/02/19			
777	פסגה	31,576.10	32,100.10	524.00	97.73	512.11 ₪
778	גבע	12,359.50	12,406.80	47.30	59.22	28.01 ₪
779	שפל	19,143.20	20,026.60	883.40	36.48	322.26 ₪

סה"כ לדייר:

פסגה	גבע	שפל	סה"כ	שיא ביקוש
524.00	47.30	883.40	1,454.70	6.39
512.11 ₪	28.01 ₪	322.26 ₪	862.38 ₪	

סה"כ צריכה  
 סה"כ לתשלום

195.61 ₪	תשלום קבוע	
3.07 ₪	תשלום עבור גודל חיבור בKVA (3x63)	
1,061.06 ₪	סה"כ לתשלום	לא כולל מע"מ

התפלגות חיוב בש"ח לפי תעו"ז

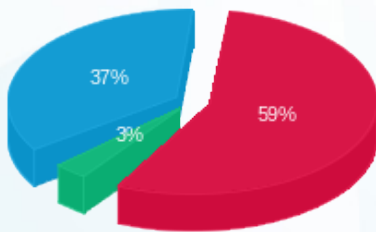

■ פסגה (512.11 ₪)  
 ■ גבע (28.01 ₪)  
 ■ שפל (322.26 ₪)

הסטוריית צריכה בקוט"ש

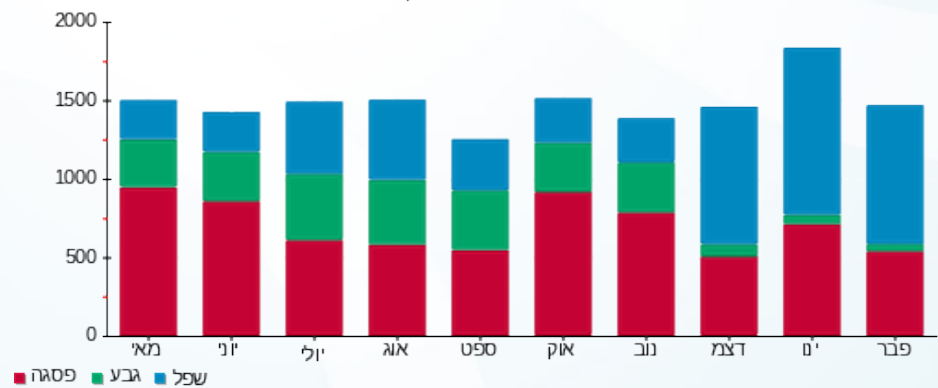

■ פסגה ■ גבע ■ שפל





11/03/19 תאריך הפקה:  
 28/02/19 תאריך קריאה נוכחית:  
 01/02/19 תאריך קריאה קודמת:

שם דייר: אלמ  
 שם אתר: עזריאלי רמלה

לקוח/ה נכבד/ה, אנו מתכבדים להגיש את חישוב צריכת החשמל לתקופה 01/02/19 - 28/02/19:

אלמ - 14 - 16226499(3x100)

סוג תעריף	סוג צריכה	קריאה קודמת	קריאה נוכחית	סה"כ צריכה בקוט"ש	מחיר לקוט"ש בא"ג	סה"כ לתשלום
פרטי חשבון עבור תאריכים:						
777	פסגה	01/02/19	28/02/19	1,525.60	97.73	1,490.97 ₪
778	גבע	10,549.40	10,623.80	74.40	59.22	44.06 ₪
779	שפל	15,509.80	17,700.40	2,190.60	36.48	799.13 ₪

סה"כ לדייר:

פסגה	גבע	שפל	סה"כ	שיא ביקוש
1,525.60	74.40	2,190.60	3,790.60	14.45
1,490.97 ₪	44.06 ₪	799.13 ₪	2,334.16 ₪	

סה"כ צריכה  
 סה"כ לתשלום

195.61 ₪	תשלום קבוע	
4.87 ₪	תשלום עבור גודל חיבור בKVA (3x100)	
2,534.64 ₪	סה"כ לתשלום	לא כולל מע"מ

התפלגות חיוב בש"ח לפי תעו"ז

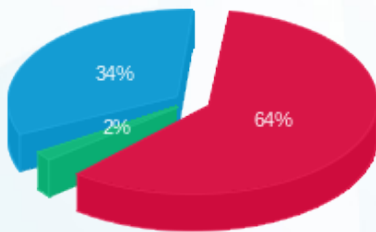

■ פסגה (1,490.97 ₪)  
 ■ גבע (44.06 ₪)  
 ■ שפל (799.13 ₪)

הסטוריית צריכה בקוט"ש

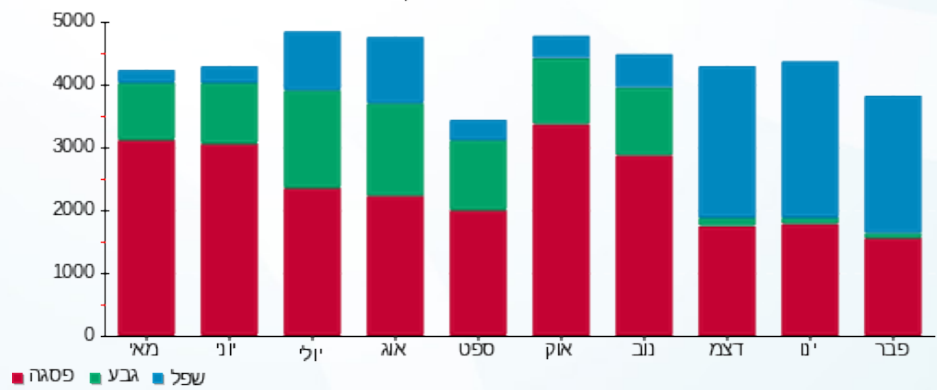



11/03/19 תאריך הפקדה:  
 28/02/19 תאריך קריאה נוכחית:  
 01/02/19 תאריך קריאה קודמת:

שם דייר: אמינו שופ  
 שם אתר: עזריאלי רמלה

לקוח/ה נכבד/ה, אנו מתכבדים להגיש את חישוב צריכת החשמל לתקופה 01/02/19 - 28/02/19:

8 - 14086121 (3x63)

סה"כ לתשלום	מחיר לקוט"ש בא"ג	סה"כ צריכה בקוט"ש	קריאה נוכחית	קריאה קודמת	סוג צריכה	סוג תעריף
			28/02/19	01/02/19		פרטי חשבון עבור תאריכים:
95.38 ₪	97.73	97.60	9,109.40	9,011.80	פסגה	777
9.71 ₪	59.22	16.40	3,326.80	3,310.40	גבע	778
71.06 ₪	36.48	194.80	3,987.10	3,792.30	שפל	779

סה"כ לדייר:

שיא ביקוש	סה"כ	שפל	גבע	פסגה
1.45	308.80	194.80	16.40	97.60
	176.16 ₪	71.06 ₪	9.71 ₪	95.38 ₪

סה"כ צריכה  
 סה"כ לתשלום

195.61 ₪	<b>תשלום קבוע</b>	
3.07 ₪	<b>תשלום עבור גודל חיבור בKVA (3x63)</b>	
374.84 ₪	<b>סה"כ לתשלום</b>	<b>לא כולל מע"מ</b>

התפלגות חיוב בש"ח לפי תעו"ז

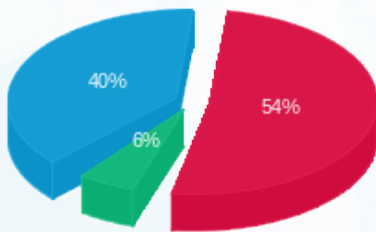

■ פסגה (95.38 ₪)  
 ■ גבע (9.71 ₪)  
 ■ שפל (71.06 ₪)

הסטוריית צריכה בקוט"ש

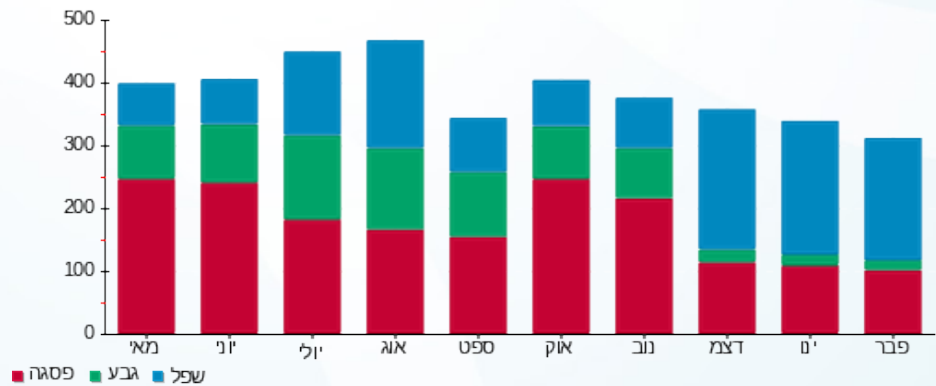

11/03/19 תאריך הפקדה:  
 28/02/19 תאריך קריאה נוכחית:  
 01/02/19 תאריך קריאה קודמת:

שם דייר: אמריקן איגל  
 שם אתר: עזריאלי רמלה

**לקוח/ה נכבד/ה, אנו מתכבדים להגיש את חישוב צריכת החשמל לתקופה 01/02/19 - 28/02/19:**

9 - 13080914(3x100)

סוג תעריף	סוג צריכה	קריאה קודמת	קריאה נוכחית	סה"כ צריכה בקוט"ש	מחיר לקוט"ש בא"ג	סה"כ לתשלום
פרטי חשבון עבור תאריכים:						
777	פסגה	01/02/19	28/02/19	677.80	97.73	₪ 662.41
778	גבע	22,257.80	22,337.00	79.20	59.22	₪ 46.90
779	שפל	33,083.80	34,240.60	1,156.80	36.48	₪ 422.00

סה"כ לדייר:

פסגה	גבע	שפל	סה"כ	שיא ביקוש
677.80	79.20	1,156.80	1,913.80	9.47
₪ 662.41	₪ 46.90	₪ 422.00	₪ 1,131.32	

סה"כ צריכה  
 סה"כ לתשלום

₪ 195.61	<b>תשלום קבוע</b>	
₪ 4.87	<b>תשלום עבור גודל חיבור בKVA (3x100)</b>	
₪ 1,331.80	<b>סה"כ לתשלום</b>	<b>לא כולל מע"מ</b>

התפלגות חיוב בש"ח לפי תע"ז

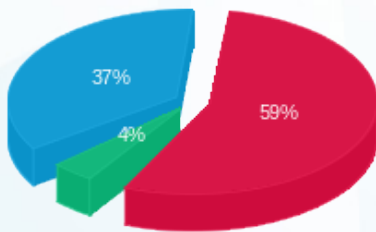

■ פסגה (₪ 662.41) 59%  
 ■ גבע (₪ 46.90) 4%  
 ■ שפל (₪ 422.00) 37%

הסטוריית צריכה בקוט"ש

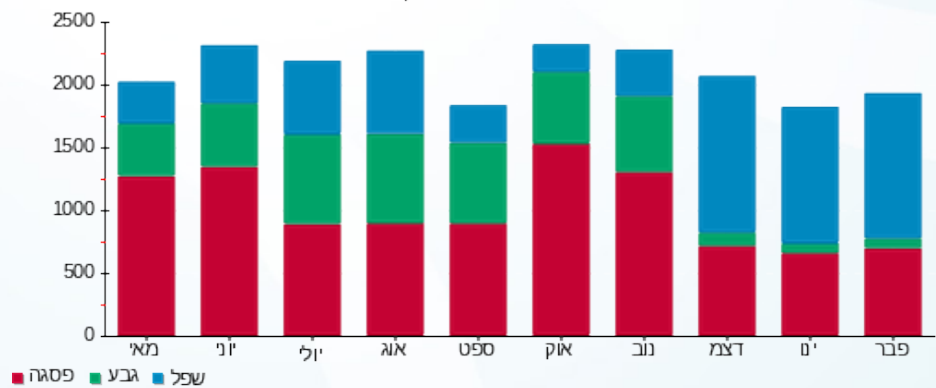



11/03/19

תאריך הפקה:

שם דייר: אריסטו שמש  
שם אתר: עזריאלי רמלה

28/02/19

תאריך קריאה נוכחית:

01/02/19

תאריך קריאה קודמת:

לקוח/ה נכבד/ה, אנו מתכבדים להגיש את חישוב צריכת החשמל לתקופה 01/02/19 - 28/02/19:

13 - 13080914 (3x63)

סה"כ לתשלום	מחיר לקוט"ש בא"ג	סה"כ צריכה בקוט"ש	קריאה נוכחית	קריאה קודמת	סוג צריכה	סוג תעריף
			28/02/19	01/02/19		פרטי חשבון עבור תאריכים:
₪ 522.76	97.73	534.90	41,215.40	40,680.50	פסגה	777
₪ 19.48	59.22	32.90	14,551.00	14,518.10	גבע	778
₪ 298.08	36.48	817.10	15,558.10	14,741.00	שפל	779

סה"כ לדייר:

שיא ביקוש	סה"כ	שפל	גבע	פסגה
5.69	1,384.90	817.10	32.90	534.90
	₪ 840.32	₪ 298.08	₪ 19.48	₪ 522.76

סה"כ צריכה  
סה"כ לתשלום

₪ 195.61	<b>תשלום קבוע</b>	
₪ 3.07	<b>תשלום עבור גודל חיבור בKVA (3x63)</b>	
₪ 1,039.00	<b>סה"כ לתשלום</b>	<b>לא כולל מע"מ</b>

התפלגות חיוב בש"ח לפי תעו"ז

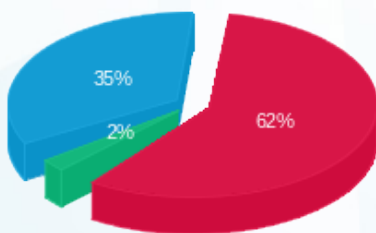

פסגה (₪ 522.76) 62%  
גבע (₪ 19.48) 2%  
שפל (₪ 298.08) 35%

הסטוריית צריכה בקוט"ש

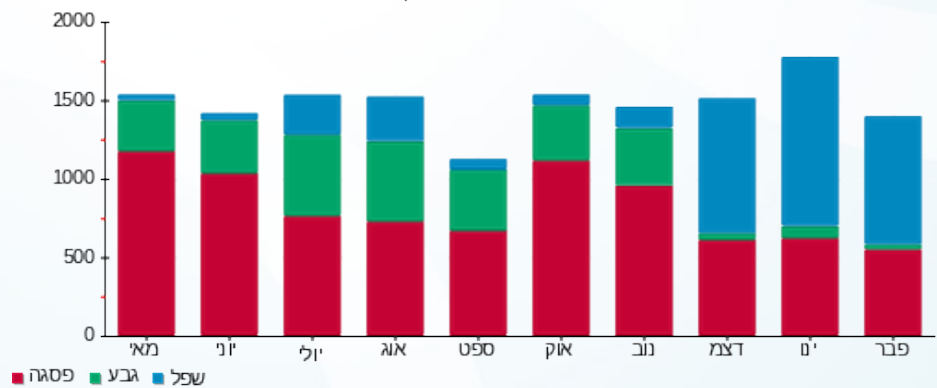



11/03/19 תאריך הפקה:  
 28/02/19 תאריך קריאה נוכחית:  
 01/02/19 תאריך קריאה קודמת:

שם דייר: בוגרט  
 שם אתר: עזריאלי רמלה

לקוח/ה נכבד/ה, אנו מתכבדים להגיש את חישוב צריכת החשמל לתקופה 01/02/19 - 28/02/19:

1 - 14086122(3x63)

סה"כ לתשלום	מחיר לקוט"ש בא"ג	סה"כ צריכה בקוט"ש	קריאה נוכחית	קריאה קודמת	סוג צריכה	סוג תעריף
			28/02/19	01/02/19		פרטי חשבון עבור תאריכים:
211.00 ₪	97.73	215.90	26,816.60	26,600.70	פסגה	777
13.98 ₪	59.22	23.60	10,190.50	10,166.90	גבע	778
129.18 ₪	36.48	354.10	11,638.90	11,284.80	שפל	779

סה"כ לדייר:

שיא ביקוש	סה"כ	שפל	גבע	פסגה
2.00	593.60	354.10	23.60	215.90
	354.15 ₪	129.18 ₪	13.98 ₪	211.00 ₪

סה"כ צריכה  
 סה"כ לתשלום

195.61 ₪	<b>תשלום קבוע</b>	
3.07 ₪	<b>תשלום עבור גודל חיבור בKVA (3x63)</b>	
552.83 ₪	<b>סה"כ לתשלום</b>	<b>לא כולל מע"מ</b>

התפלגות חיוב בש"ח לפי תעו"ז

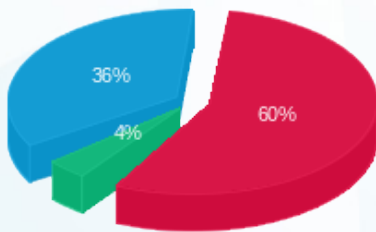

■ פסגה (211.00 ₪)  
 ■ גבע (13.98 ₪)  
 ■ שפל (129.18 ₪)

הסטוריית צריכה בקוט"ש

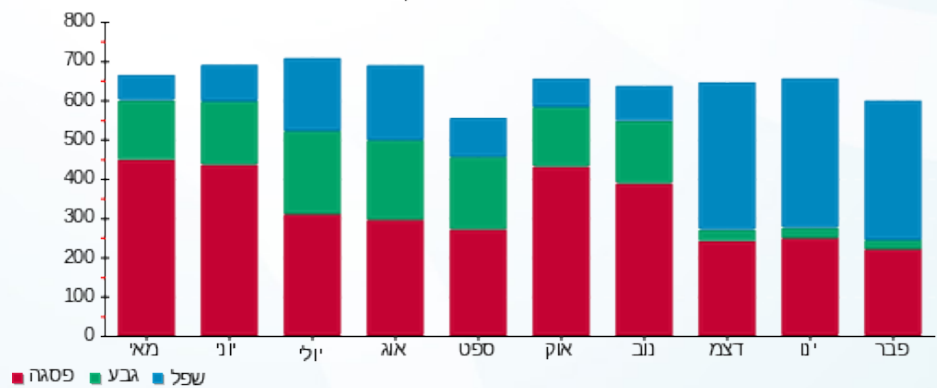

11/03/19 תאריך הפקדה:  
 28/02/19 תאריך קריאה נוכחית:  
 01/02/19 תאריך קריאה קודמת:

שם דייר: בוורלי הילס  
 שם אתר: עזריאלי רמלה

לקוח/ה נכבד/ה, אנו מתכבדים להגיש את חישוב צריכת החשמל לתקופה 01/02/19 - 28/02/19:

9 - 14118693 (3x63)

סה"כ לתשלום	מחיר לקוט"ש בא"ג	סה"כ צריכה בקוט"ש	קריאה נוכחית	קריאה קודמת	סוג צריכה	סוג תעריף
			28/02/19	01/02/19		פרטי חשבון עבור תאריכים:
249.50 ₪	97.73	255.30	20,900.50	20,645.20	פסגה	777
13.32 ₪	59.22	22.50	7,659.80	7,637.30	גבע	778
153.51 ₪	36.48	420.80	7,769.60	7,348.80	שפל	779

סה"כ לדייר:

שיא ביקוש	סה"כ	שפל	גבע	פסגה
3.16	698.60	420.80	22.50	255.30
	416.34 ₪	153.51 ₪	13.32 ₪	249.50 ₪

סה"כ צריכה  
 סה"כ לתשלום

195.61 ₪	<b>תשלום קבוע</b>	
3.07 ₪	<b>תשלום עבור גודל חיבור בKVA (3x63)</b>	
615.01 ₪	<b>סה"כ לתשלום</b>	<b>לא כולל מע"מ</b>

התפלגות חיוב בש"ח לפי תעו"ז

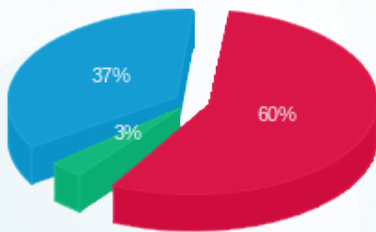

■ פסגה (249.50 ₪)  
 ■ גבע (13.32 ₪)  
 ■ שפל (153.51 ₪)

הסטוריית צריכה בקוט"ש

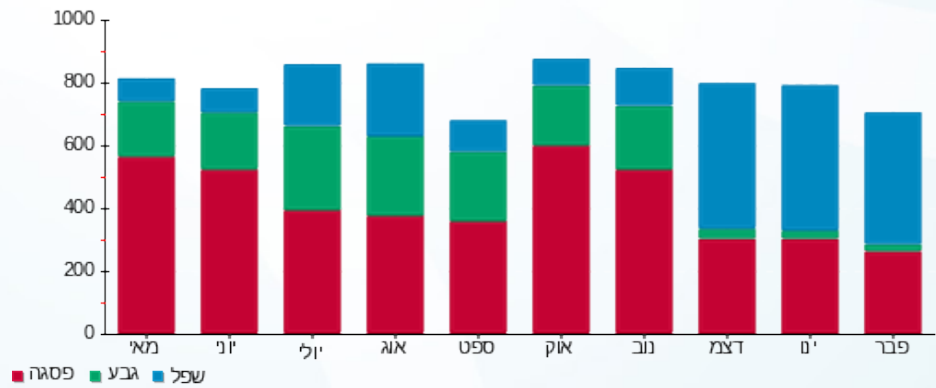



11/03/19

תאריך הפקדה:

שם דייר: בוניטה דה מאס

28/02/19

תאריך קריאה נוכחית:

שם אתר: עזריאלי רמלה

01/02/19

תאריך קריאה קודמת:

לקוח/ה נכבד/ה, אנו מתכבדים להגיש את חישוב צריכת החשמל לתקופה 01/02/19 - 28/02/19:

9 - 13080917(3x63)

סה"כ לתשלום	מחיר לקוט"ש בא"ג	סה"כ צריכה בקוט"ש	קריאה נוכחית	קריאה קודמת	סוג צריכה	סוג תעריף
			28/02/19	01/02/19	פרטי חשבון עבור תאריכים:	
₪ 314.40	97.73	321.70	23,811.60	23,489.90	פסגה	777
₪ 62.83	59.22	106.10	11,102.60	10,996.50	גבע	778
₪ 339.05	36.48	929.40	28,279.50	27,350.10	שפל	779

סה"כ לדייר:

שיא ביקוש	סה"כ	שפל	גבע	פסגה
3.22	1,357.20	929.40	106.10	321.70
	₪ 716.27	₪ 339.05	₪ 62.83	₪ 314.40

סה"כ צריכה

סה"כ לתשלום

₪ 195.61	<b>תשלום קבוע</b>	
₪ 3.07	<b>תשלום עבור גודל חיבור בKVA (3x63)</b>	
₪ 914.95	<b>סה"כ לתשלום</b>	<b>לא כולל מע"מ</b>

התפלגות חיוב בש"ח לפי תעו"ז

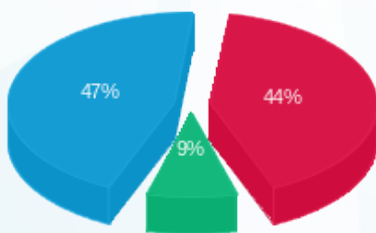

- פסגה (₪ 314.40) 47%
- גבע (₪ 62.83) 9%
- שפל (₪ 339.05) 44%

הסטוריית צריכה בקוט"ש

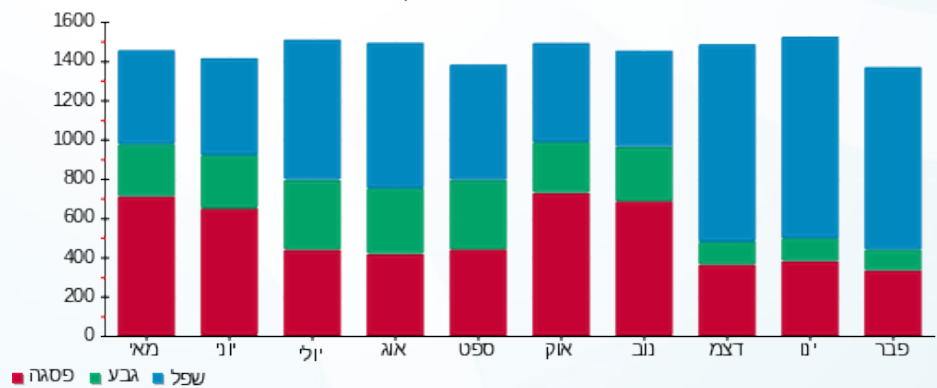

11/03/19 תאריך הפקדה:  
 28/02/19 תאריך קריאה נוכחית:  
 01/02/19 תאריך קריאה קודמת:

שם דייר: ביגה  
 שם אתר: עזריאלי רמלה

**לקוח/ה נכבד/ה, אנו מתכבדים להגיש את חישוב צריכת החשמל לתקופה 01/02/19 - 28/02/19:**

ביגה - 2 - 14086121(3x100)

סוג תעריף	סוג צריכה	קריאה קודמת	קריאה נוכחית	סה"כ צריכה בקוט"ש	מחיר לקוט"ש בא"ג	סה"כ לתשלום
		01/02/19	28/02/19	פרטי חשבון עבור תאריכים:		
777	פסגה	120,573.10	123,411.50	2,838.40	97.73	2,773.97 ₪
778	גבע	54,487.20	54,994.30	507.10	59.22	300.30 ₪
779	שפל	132,827.90	140,045.70	7,217.80	36.48	2,633.05 ₪

סה"כ לדייר:

פסגה	גבע	שפל	סה"כ	שיא ביקוש
2,838.40	507.10	7,217.80	10,563.30	41.19
2,773.97 ₪	300.30 ₪	2,633.05 ₪	5,707.33 ₪	

סה"כ צריכה  
 סה"כ לתשלום

195.61 ₪	<b>תשלום קבוע</b>	
4.87 ₪	<b>תשלום עבור גודל חיבור בKVA (3x100)</b>	
5,907.81 ₪	<b>סה"כ לתשלום</b>	<b>לא כולל מע"מ</b>

התפלגות חיוב בש"ח לפי תעו"ז

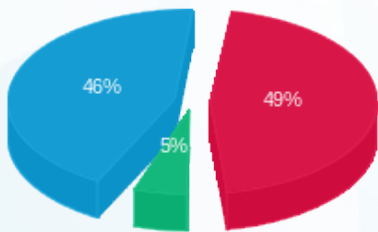

■ פסגה (2,773.97 ₪)  
 ■ גבע (300.30 ₪)  
 ■ שפל (2,633.05 ₪)

הסטוריית צריכה בקוט"ש

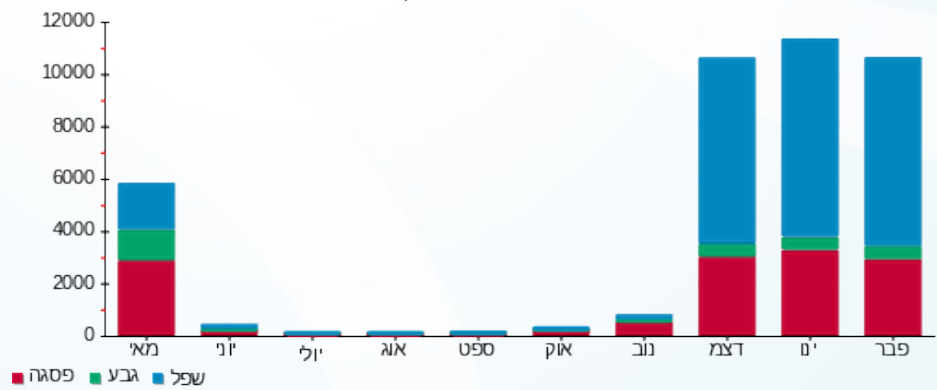

■ פסגה ■ גבע ■ שפל



11/03/19 תאריך הפקה:  
 28/02/19 תאריך קריאה נוכחית:  
 01/02/19 תאריך קריאה קודמת:

שם דייר: בסט מוביל  
 שם אתר: עזריאלי רמלה

לקוח/ה נכבד/ה, אנו מתכבדים להגיש את חישוב צריכת החשמל לתקופה 01/02/19 - 28/02/19:

בסט מוביל - 10 - 16226499 (3x63)

סה"כ לתשלום	מחיר לקוט"ש בא"ג	סה"כ צריכה בקוט"ש	קריאה נוכחית	קריאה קודמת	סוג צריכה	סוג תעריף
			28/02/19	01/02/19		פרטי חשבון עבור תאריכים:
₪ 315.77	97.73	323.10	6,787.60	6,464.50	פסגה	777
₪ 17.94	59.22	30.30	2,310.70	2,280.40	גבע	778
₪ 195.39	36.48	535.60	4,435.40	3,899.80	שפל	779

סה"כ לדייר:

שיא ביקוש	סה"כ	שפל	גבע	פסגה
3.35	889.00	535.60	30.30	323.10
	₪ 529.10	₪ 195.39	₪ 17.94	₪ 315.77

סה"כ צריכה  
 סה"כ לתשלום

₪ 195.61	<b>תשלום קבוע</b>	
₪ 3.07	<b>תשלום עבור גודל חיבור בKVA (3x63)</b>	
₪ 727.77	<b>סה"כ לתשלום</b>	<b>לא כולל מע"מ</b>

התפלגות חיוב בש"ח לפי תעו"ז

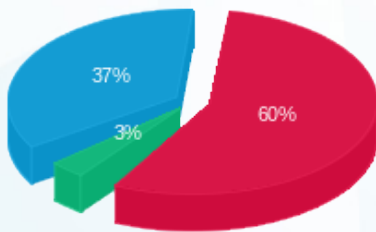

פסגה (₪ 315.77) 60%  
 גבע (₪ 17.94) 37%  
 שפל (₪ 195.39) 3%

הסטוריית צריכה בקוט"ש

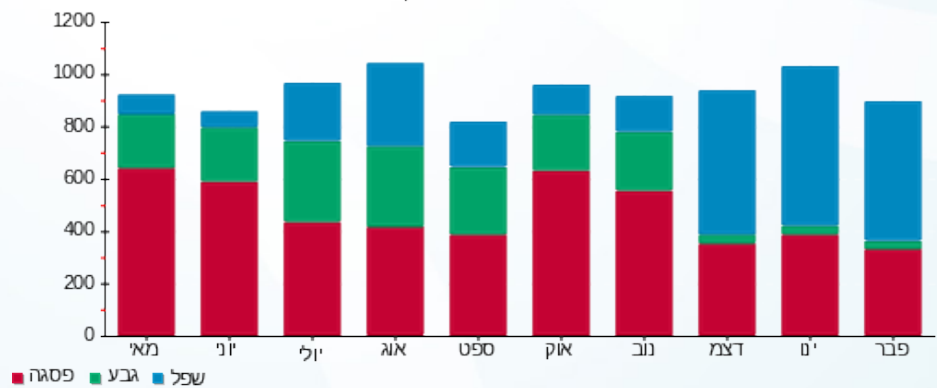



11/03/19 תאריך הפקה:  
 28/02/19 תאריך קריאה נוכחית:  
 01/02/19 תאריך קריאה קודמת:

שם דייר: ברלינגטון  
 שם אתר: עזריאלי רמלה

לקוח/ה נכבד/ה, אנו מתכבדים להגיש את חישוב צריכת החשמל לתקופה 01/02/19 - 28/02/19:

13 - 13080889 (3x63)

סה"כ לתשלום	מחיר לקוט"ש בא"ג	סה"כ צריכה בקוט"ש	קריאה נוכחית	קריאה קודמת	סוג צריכה	סוג תעריף
			28/02/19	01/02/19	פרטי חשבון עבור תאריכים:	
₪ 464.41	97.73	475.20	15,589.00	15,113.80	פסגה	777
₪ 29.79	59.22	50.30	6,136.50	6,086.20	גבע	778
₪ 203.01	36.48	556.50	14,202.90	13,646.40	שפל	779

סה"כ לדייר:

שיא ביקוש	סה"כ	שפל	גבע	פסגה
9.46	1,082.00	556.50	50.30	475.20
	₪ 697.21	₪ 203.01	₪ 29.79	₪ 464.41

סה"כ צריכה  
 סה"כ לתשלום

₪ 195.61	<b>תשלום קבוע</b>	
₪ 3.07	<b>תשלום עבור גודל חיבור בKVA (3x63)</b>	
₪ 895.89	<b>סה"כ לתשלום</b>	<b>לא כולל מע"מ</b>

התפלגות חיוב בש"ח לפי תע"ז

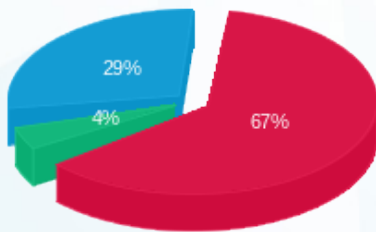

■ פסגה (₪ 464.41)  
 ■ גבע (₪ 29.79)  
 ■ שפל (₪ 203.01)

הסטוריית צריכה בקוט"ש

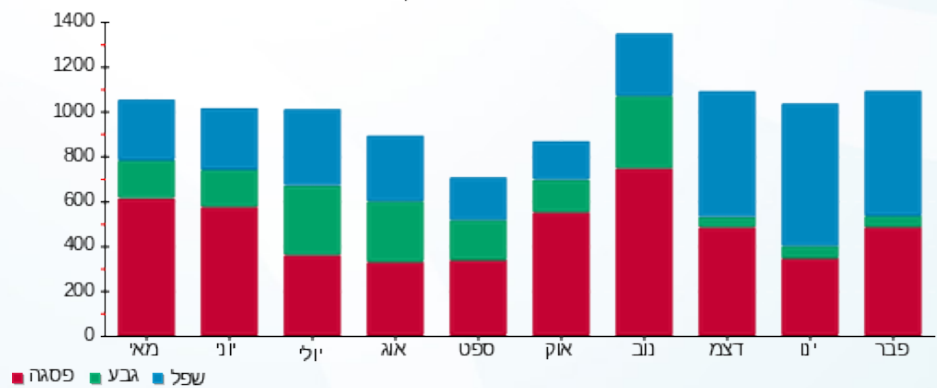



11/03/19 תאריך הפקדה:  
 28/02/19 תאריך קריאה נוכחית:  
 01/02/19 תאריך קריאה קודמת:

שם דייר: ג'ויסטיק  
 שם אתר: עזריאלי רמלה

לקוח/ה נכבד/ה, אנו מתכבדים להגיש את חישוב צריכת החשמל לתקופה 01/02/19 - 28/02/19:

8 - 14086122(3x63)

סה"כ לתשלום	מחיר לקוט"ש בא"ג	סה"כ צריכה בקוט"ש	קריאה נוכחית	קריאה קודמת	סוג צריכה	סוג תעריף
			28/02/19	01/02/19		פרטי חשבון עבור תאריכים:
133.30 ₪	97.73	136.40	13,812.40	13,676.00	פסגה	777
5.51 ₪	59.22	9.30	5,471.90	5,462.60	גבע	778
71.79 ₪	36.48	196.80	11,579.80	11,383.00	שפל	779

סה"כ לדייר:

שיא ביקוש	סה"כ	שפל	גבע	פסגה
2.93	342.50	196.80	9.30	136.40
	210.60 ₪	71.79 ₪	5.51 ₪	133.30 ₪

סה"כ צריכה  
 סה"כ לתשלום

195.61 ₪	<b>תשלום קבוע</b>	
3.07 ₪	<b>תשלום עבור גודל חיבור בKVA (3x63)</b>	
409.28 ₪	<b>סה"כ לתשלום</b>	<b>לא כולל מע"מ</b>

התפלגות חיוב בש"ח לפי תעו"ז

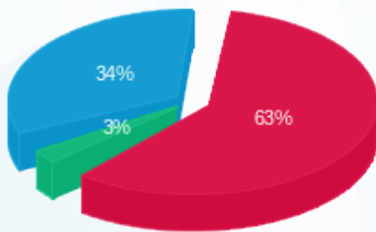

■ פסגה (133.30 ₪)  
 ■ גבע (5.51 ₪)  
 ■ שפל (71.79 ₪)

הסטוריית צריכה בקוט"ש

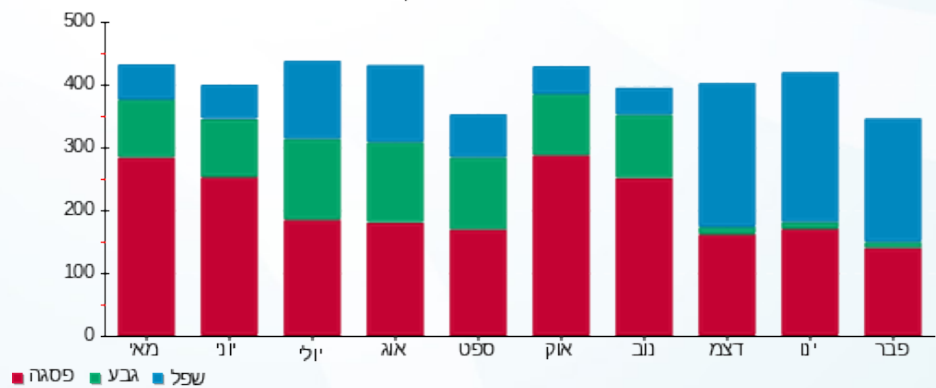

■ פסגה ■ גבע ■ שפל



11/03/19 תאריך הפקדה:  
 28/02/19 תאריך קריאה נוכחית:  
 01/02/19 תאריך קריאה קודמת:

שם דייר: ג'נטלמן  
 שם אתר: עזריאלי רמלה

**לקוח/ה נכבד/ה, אנו מתכבדים להגיש את חישוב צריכת החשמל לתקופה 01/02/19 - 28/02/19:**

10 - 13080921 (3x63)

סוג תעריף	סוג צריכה	קריאה קודמת	קריאה נוכחית	סה"כ צריכה בקוט"ש	מחיר לקוט"ש בא"ג	סה"כ לתשלום
פרטי חשבון עבור תאריכים:						
777	פסגה	01/02/19	28/02/19	523.60	97.73	₪ 511.71
778	גבע	12,840.00	12,880.30	40.30	59.22	₪ 23.87
779	שפל	13,772.70	14,565.50	792.80	36.48	₪ 289.21

סה"כ לדייר:

פסגה	גבע	שפל	סה"כ	שיא ביקוש
523.60	40.30	792.80	1,356.70	4.92
₪ 511.71	₪ 23.87	₪ 289.21	₪ 824.79	

סה"כ צריכה  
 סה"כ לתשלום

₪ 195.61	<b>תשלום קבוע</b>	
₪ 3.07	<b>תשלום עבור גודל חיבור בKVA (3x63)</b>	
₪ 1,023.47	<b>סה"כ לתשלום</b>	<b>לא כולל מע"מ</b>

התפלגות חיוב בש"ח לפי תע"ז

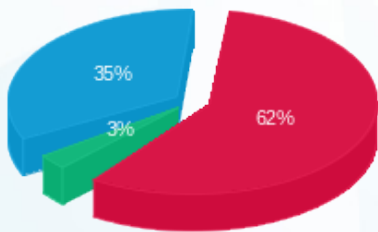

פסגה (₪ 511.71) 62%  
 גבע (₪ 23.87) 3%  
 שפל (₪ 289.21) 35%

הסטוריית צריכה בקוט"ש

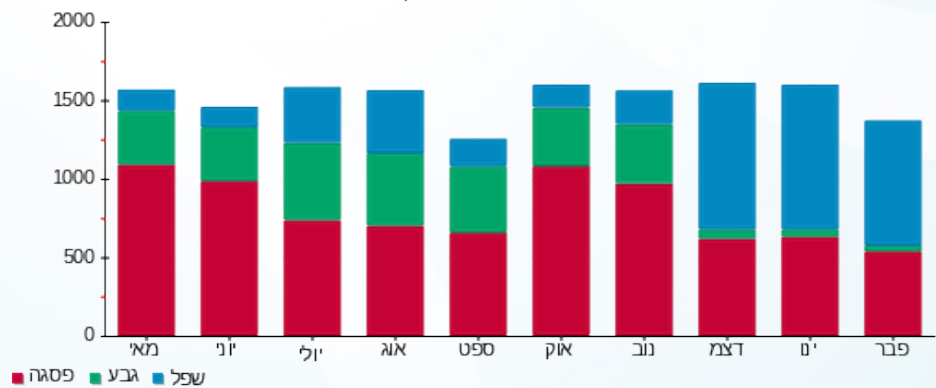



11/03/19

תאריך הפקה:

שם דייר: גולברי  
שם אתר: עזריאלי רמלה

28/02/19

תאריך קריאה נוכחית:

01/02/19

תאריך קריאה קודמת:

לקוח/ה נכבד/ה, אנו מתכבדים להגיש את חישוב צריכת החשמל לתקופה 01/02/19 - 28/02/19:

גולברי - 14 - 15129237 (3x100)

סוג תעריף	סוג צריכה	קריאה קודמת	קריאה נוכחית	סה"כ צריכה בקוט"ש	מחיר לקוט"ש בא"ג	סה"כ לתשלום
פרטי חשבון עבור תאריכים:						
777	פסגה	01/02/19	28/02/19	1,403.10	97.73	1,371.25 ₪
778	גבע	8,721.00	8,745.00	24.00	59.22	14.21 ₪
779	שפל	13,244.10	15,482.10	2,238.00	36.48	816.42 ₪

סה"כ לדייר:

פסגה	גבע	שפל	סה"כ	שיא ביקוש
1,403.10	24.00	2,238.00	3,665.10	13.69
1,371.25 ₪	14.21 ₪	816.42 ₪	2,201.88 ₪	

סה"כ צריכה

סה"כ לתשלום

195.61 ₪	תשלום קבוע	
4.87 ₪	תשלום עבור גודל חיבור בKVA (3x100)	
2,402.36 ₪	סה"כ לתשלום	לא כולל מע"מ

התפלגות חיוב בש"ח לפי תע"ז

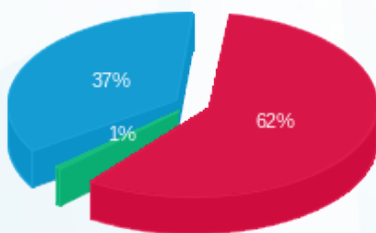

- פסגה (1,371.25 ₪) 62%
- גבע (14.21 ₪) 37%
- שפל (816.42 ₪) 1%

הסטוריית צריכה בקוט"ש



11/03/19 תאריך הפקה:  
 28/02/19 תאריך קריאה נוכחית:  
 01/02/19 תאריך קריאה קודמת:

שם דייר: גולדן רוז  
 שם אתר: עזריאלי רמלה

לקוח/ה נכבד/ה, אנו מתכבדים להגיש את חישוב צריכת החשמל לתקופה 01/02/19 - 28/02/19:

9 - 14086121(3x63)

סוג תעריף	סוג צריכה	קריאה קודמת	קריאה נוכחית	סה"כ צריכה בקוט"ש	מחיר לקוט"ש בא"ג	סה"כ לתשלום
פרטי חשבון עבור תאריכים:						
777	פסגה	01/02/19	28/02/19	319.80	97.73	312.54 ₪
778	גבע	4,783.30	4,805.90	22.60	59.22	13.38 ₪
779	שפל	6,370.30	6,875.60	505.30	36.48	184.33 ₪

סה"כ לדייר:

פסגה	גבע	שפל	סה"כ	שיא ביקוש
319.80	22.60	505.30	847.70	6.92
312.54 ₪	13.38 ₪	184.33 ₪	510.26 ₪	

סה"כ צריכה  
 סה"כ לתשלום

195.61 ₪	תשלום קבוע	
3.07 ₪	תשלום עבור גודל חיבור בKVA (3x63)	
708.94 ₪	סה"כ לתשלום	לא כולל מע"מ

התפלגות חיוב בש"ח לפי תע"ז

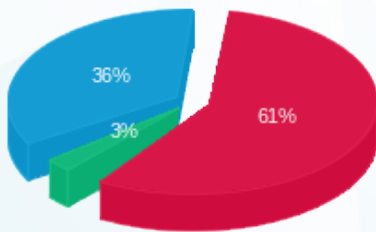

פסגה (312.54 ₪) 61%  
 גבע (13.38 ₪) 3%  
 שפל (184.33 ₪) 36%

הסטוריית צריכה בקוט"ש

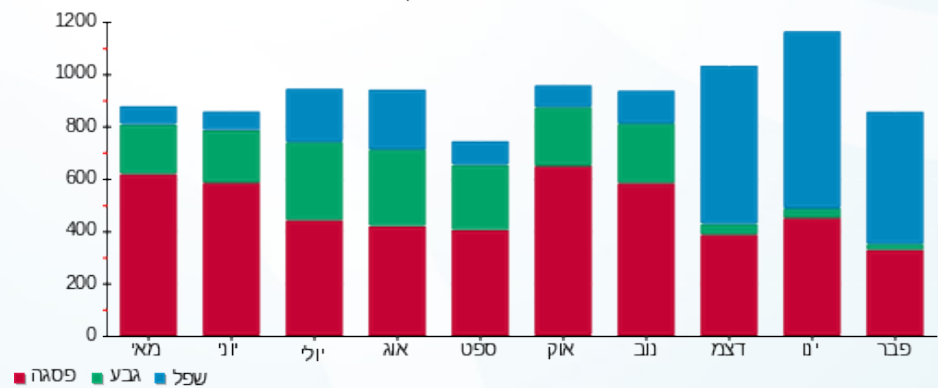



11/03/19 תאריך הפקה:  
 28/02/19 תאריך קריאה נוכחית:  
 01/02/19 תאריך קריאה קודמת:

שם דייר: גולף קידס  
 שם אתר: עזריאלי רמלה

לקוח/ה נכבד/ה, אנו מתכבדים להגיש את חישוב צריכת החשמל לתקופה 01/02/19 - 28/02/19:

11 - 13080916(3x100)

סוג תעריף	סוג צריכה	קריאה קודמת	קריאה נוכחית	סה"כ צריכה בקוט"ש	מחיר לקוט"ש בא"ג	סה"כ לתשלום
פרטי חשבון עבור תאריכים:						
777	פסגה	01/02/19	28/02/19	797.40	97.73	779.30 ₪
778	גבע	22,267.30	22,331.50	64.20	59.22	38.02 ₪
779	שפל	21,028.70	22,200.20	1,171.50	36.48	427.36 ₪

סה"כ לדייר:

פסגה	גבע	שפל	סה"כ	שיא ביקוש
797.40	64.20	1,171.50	2,033.10	7.69
779.30 ₪	38.02 ₪	427.36 ₪	1,244.68 ₪	

סה"כ צריכה  
 סה"כ לתשלום

195.61 ₪	תשלום קבוע	
4.87 ₪	תשלום עבור גודל חיבור בKVA (3x100)	
1,445.16 ₪	סה"כ לתשלום	לא כולל מע"מ

התפלגות חיוב בש"ח לפי תעו"ז

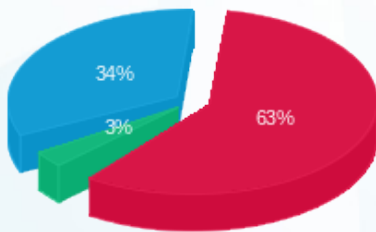

■ פסגה (779.30 ₪)  
 ■ גבע (38.02 ₪)  
 ■ שפל (427.36 ₪)

הסטוריית צריכה בקוט"ש

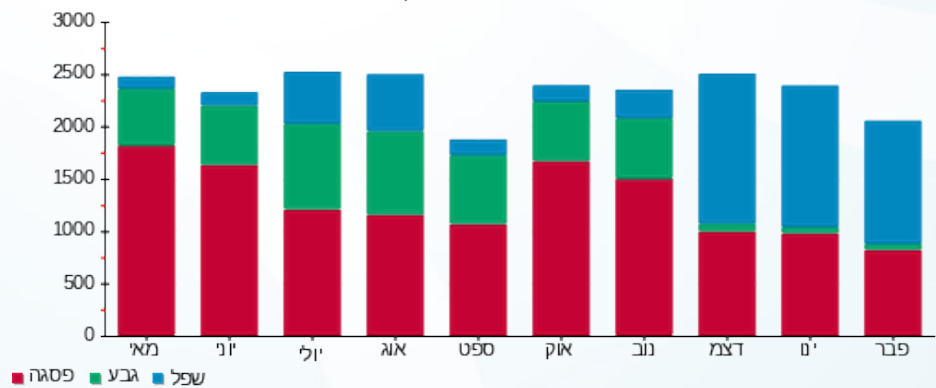



11/03/19 תאריך הפקה:  
 28/02/19 תאריך קריאה נוכחית:  
 01/02/19 תאריך קריאה קודמת:

שם דייר: גלידה אלדו  
 שם אתר: עזריאלי רמלה

לקוח/ה נכבד/ה, אנו מתכבדים להגיש את חישוב צריכת החשמל לתקופה 01/02/19 - 28/02/19:

14 - 14086121 (3x63)

סה"כ לתשלום	מחיר לקוט"ש בא"ג	סה"כ צריכה בקוט"ש	קריאה נוכחית	קריאה קודמת	סוג צריכה	סוג תעריף
			28/02/19	01/02/19		פרטי חשבון עבור תאריכים:
₪ 885.34	97.73	905.90	76,718.20	75,812.30	פסגה	777
₪ 180.27	59.22	304.40	37,687.80	37,383.40	גבע	778
₪ 962.67	36.48	2,638.90	104,760.20	102,121.30	שפל	779

סה"כ לדייר:

שיא ביקוש	סה"כ	שפל	גבע	פסגה
13.63	3,849.20	2,638.90	304.40	905.90
	₪ 2,028.27	₪ 962.67	₪ 180.27	₪ 885.34

סה"כ צריכה  
 סה"כ לתשלום

₪ 195.61	<b>תשלום קבוע</b>	
₪ 3.07	<b>תשלום עבור גודל חיבור בKVA (3x63)</b>	
₪ 2,226.95	<b>סה"כ לתשלום</b>	<b>לא כולל מע"מ</b>

התפלגות חיוב בש"ח לפי תעו"ז

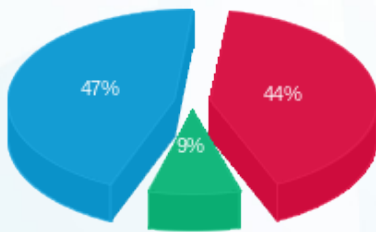

פסגה (₪ 885.34) 47%  
 גבע (₪ 180.27) 9%  
 שפל (₪ 962.67) 44%

הסטוריית צריכה בקוט"ש

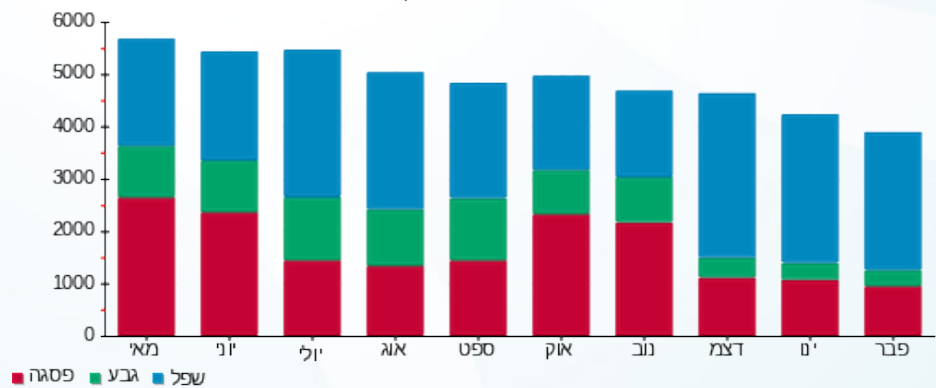

11/03/19 תאריך הפקדה:  
 28/02/19 תאריך קריאה נוכחית:  
 01/02/19 תאריך קריאה קודמת:

שם דייר: גליתה  
 שם אתר: עזריאלי רמלה

לקוח/ה נכבד/ה, אנו מתכבדים להגיש את חישוב צריכת החשמל לתקופה 01/02/19 - 28/02/19:

11 - 14086121(3x63)

סה"כ לתשלום	מחיר לקוט"ש בא"ג	סה"כ צריכה בקוט"ש	קריאה נוכחית	קריאה קודמת	סוג צריכה	סוג תעריף
			28/02/19	01/02/19		פרטי חשבון עבור תאריכים:
₪ 929.80	97.73	951.40	87,427.60	86,476.20	פסגה	777
₪ 49.92	59.22	84.30	32,838.80	32,754.50	גבע	778
₪ 552.67	36.48	1,515.00	40,267.90	38,752.90	שפל	779

סה"כ לדייר:

שיא ביקוש	סה"כ	שפל	גבע	פסגה
9.73	2,550.70	1,515.00	84.30	951.40
	₪ 1,532.40	₪ 552.67	₪ 49.92	₪ 929.80

סה"כ צריכה  
 סה"כ לתשלום

₪ 195.61	<b>תשלום קבוע</b>	
₪ 3.07	<b>תשלום עבור גודל חיבור בKVA (3x63)</b>	
₪ 1,731.08	<b>סה"כ לתשלום</b>	<b>לא כולל מע"מ</b>

התפלגות חיוב בש"ח לפי תע"ז

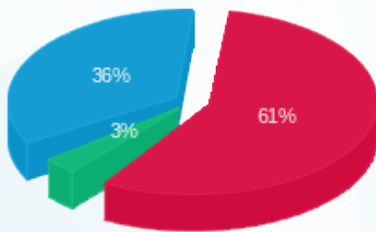

■ פסגה (₪ 929.80)  
 ■ גבע (₪ 49.92)  
 ■ שפל (₪ 552.67)

הסטוריית צריכה בקוט"ש

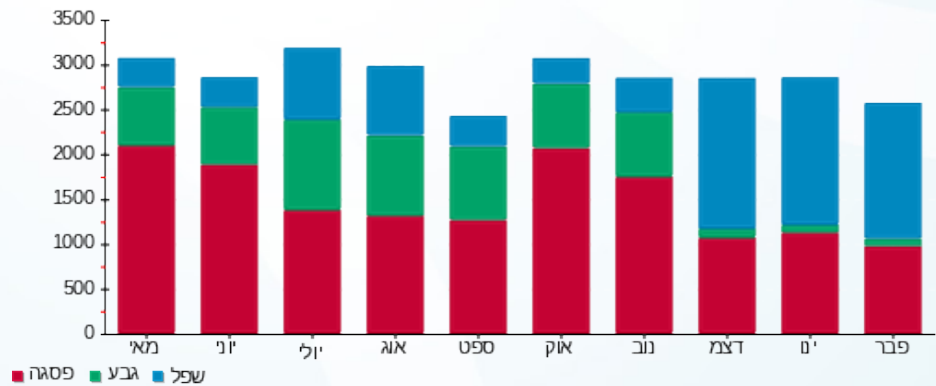



11/03/19 תאריך הפקה:  
 28/02/19 תאריך קריאה נוכחית:  
 01/02/19 תאריך קריאה קודמת:

שם דייר: דוכן סחוט  
 שם אתר: עזריאלי רמלה

לקוח/ה נכבד/ה, אנו מתכבדים להגיש את חישוב צריכת החשמל לתקופה 01/02/19 - 28/02/19:

6 - 13080921 (3x63)

סה"כ לתשלום	מחיר לקוט"ש בא"ג	סה"כ צריכה בקוט"ש	קריאה נוכחית	קריאה קודמת	סוג צריכה	סוג תעריף
			28/02/19	01/02/19	פרטי חשבון עבור תאריכים:	
₪ 711.77	97.73	728.30	44,789.20	44,060.90	פסגה	777
₪ 151.43	59.22	255.70	21,830.20	21,574.50	גבע	778
₪ 763.53	36.48	2,093.00	58,509.30	56,416.30	שפל	779

סה"כ לדייר:

שיא ביקוש	סה"כ	שפל	גבע	פסגה
8.20	3,077.00	2,093.00	255.70	728.30
	₪ 1,626.72	₪ 763.53	₪ 151.43	₪ 711.77

סה"כ צריכה  
 סה"כ לתשלום

₪ 195.61	<b>תשלום קבוע</b>	
₪ 3.07	<b>תשלום עבור גודל חיבור בKVA (3x63)</b>	
₪ 1,825.40	<b>סה"כ לתשלום</b>	<b>לא כולל מע"מ</b>

התפלגות חיוב בש"ח לפי תעו"ז

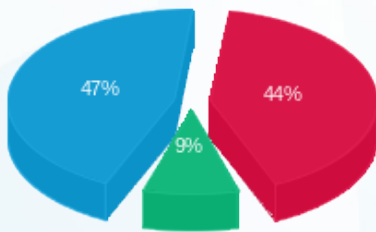

■ פסגה (₪ 711.77)  
 ■ גבע (₪ 151.43)  
 ■ שפל (₪ 763.53)

הסטוריית צריכה בקוט"ש

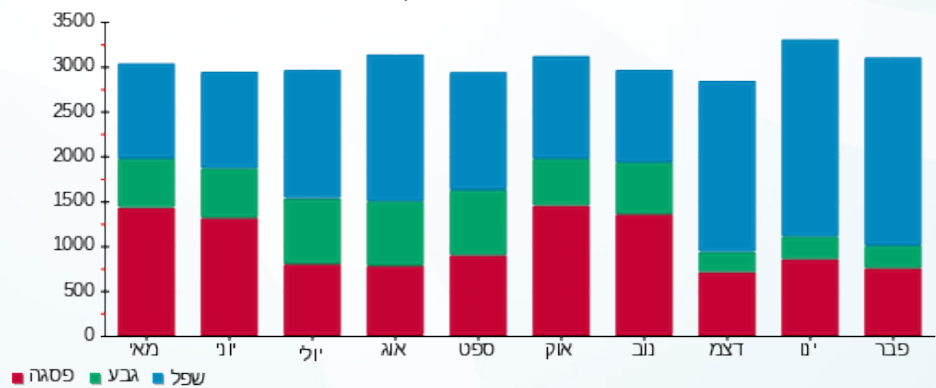



11/03/19

תאריך הפקדה:

שם דייר: דוכן אפנדיס  
שם אתר: עזריאלי רמלה

28/02/19

תאריך קריאה נוכחית:

01/02/19

תאריך קריאה קודמת:

לקוח/ה נכבד/ה, אנו מתכבדים להגיש את חישוב צריכת החשמל לתקופה 01/02/19 - 28/02/19:

4 - 13080914(3x63)

סוג תעריף	סוג צריכה	קריאה קודמת	קריאה נוכחית	סה"כ צריכה בקוט"ש	מחיר לקוט"ש בא"ג	סה"כ לתשלום
פרטי חשבון עבור תאריכים:						
777	פסגה	01/02/19	28/02/19	159.00	97.73	155.39 ₪
778	גבע	8,508.90	8,583.30	74.40	59.22	44.06 ₪
779	שפל	24,352.40	24,923.20	570.80	36.48	208.23 ₪

סה"כ לדייר:

פסגה	גבע	שפל	סה"כ	שיא ביקוש
159.00	74.40	570.80	804.20	3.01
155.39 ₪	44.06 ₪	208.23 ₪	407.68 ₪	

סה"כ צריכה  
סה"כ לתשלום

195.61 ₪	<b>תשלום קבוע</b>	
3.07 ₪	<b>תשלום עבור גודל חיבור בKVA (3x63)</b>	
606.36 ₪	<b>סה"כ לתשלום</b>	<b>לא כולל מע"מ</b>

התפלגות חיוב בש"ח לפי תע"ז

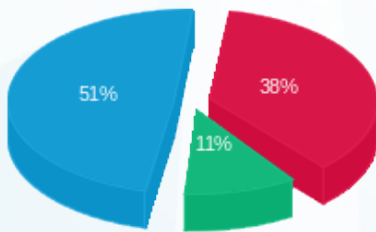

■ פסגה (155.39 ₪)  
■ גבע (44.06 ₪)  
■ שפל (208.23 ₪)

הסטוריית צריכה בקוט"ש

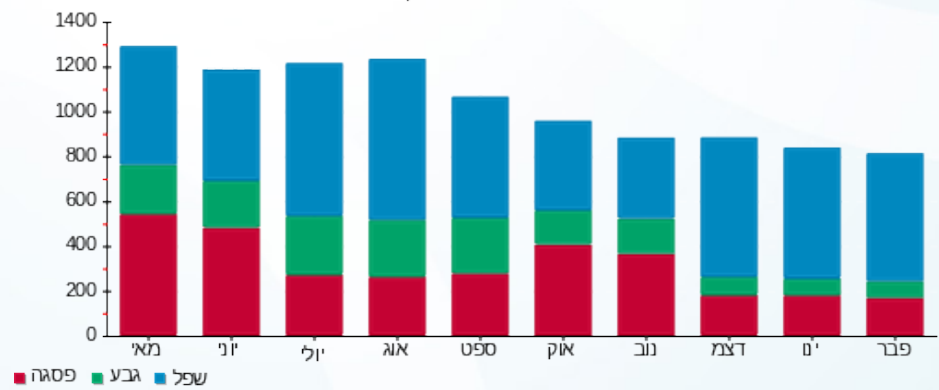

■ פסגה ■ גבע ■ שפל





11/03/19

תאריך הפקדה:

שם דייר: דוכן דינמיקה  
שם אתר: עזריאלי רמלה

28/02/19

תאריך קריאה נוכחית:

01/02/19

תאריך קריאה קודמת:

לקוח/ה נכבד/ה, אנו מתכבדים להגיש את חישוב צריכת החשמל לתקופה 01/02/19 - 28/02/19:

דוכן דינמיקה - 8 - 15129237 (3x63)

סה"כ לתשלום	מחיר לקוט"ש בא"ג	סה"כ צריכה בקוט"ש	קריאה נוכחית	קריאה קודמת	סוג צריכה	סוג תעריף
			28/02/19	01/02/19		פרטי חשבון עבור תאריכים:
₪ 66.36	97.73	67.90	26,999.60	26,931.70	פסגה	777
₪ 17.29	59.22	29.20	5,245.30	5,216.10	גבע	778
₪ 95.80	36.48	262.60	11,268.60	11,006.00	שפל	779

סה"כ לדייר:

שיא ביקוש	סה"כ	שפל	גבע	פסגה
0.66	359.70	262.60	29.20	67.90
	₪ 179.45	₪ 95.80	₪ 17.29	₪ 66.36

סה"כ צריכה  
סה"כ לתשלום

₪ 195.61	<b>תשלום קבוע</b>	
₪ 3.07	<b>תשלום עבור גודל חיבור בKVA (3x63)</b>	
₪ 378.13	<b>סה"כ לתשלום</b>	<b>לא כולל מע"מ</b>

התפלגות חיוב בש"ח לפי תעו"ז

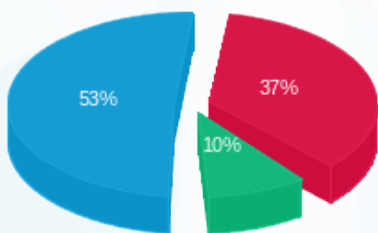

■ פסגה (₪ 66.36)  
■ גבע (₪ 17.29)  
■ שפל (₪ 95.80)

הסטוריית צריכה בקוט"ש

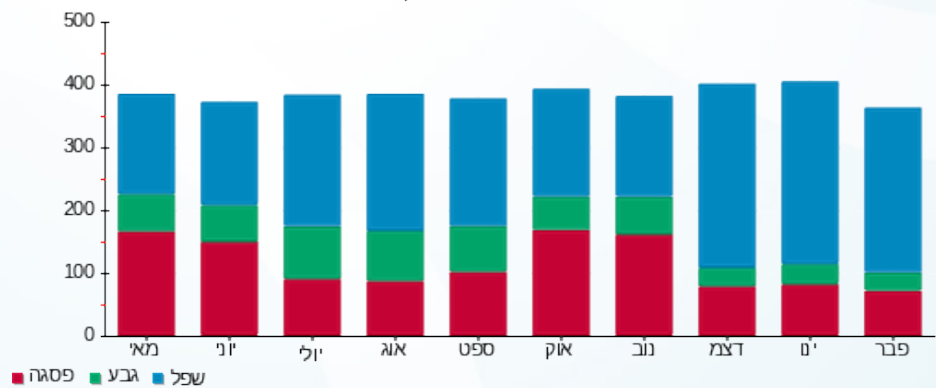

■ פסגה ■ גבע ■ שפל



11/03/19 תאריך הפקה:  
 28/02/19 תאריך קריאה נוכחית:  
 01/02/19 תאריך קריאה קודמת:

שם דייר: דוכן הוט  
 שם אתר: עזריאלי רמלה

לקוח/ה נכבד/ה, אנו מתכבדים להגיש את חישוב צריכת החשמל לתקופה 01/02/19 - 28/02/19:

7 - 13080917(3x63)

סה"כ לתשלום	מחיר לקוט"ש בא"ג	סה"כ צריכה בקוט"ש	קריאה נוכחית	קריאה קודמת	סוג צריכה	סוג תעריף
			28/02/19	01/02/19		פרטי חשבון עבור תאריכים:
124.80 ₪	97.73	127.70	8,622.00	8,494.30	פסגה	777
2.43 ₪	59.22	4.10	3,027.80	3,023.70	גבע	778
61.18 ₪	36.48	167.70	4,988.90	4,821.20	שפל	779

סה"כ לדייר:

שיא ביקוש	סה"כ	שפל	גבע	פסגה
1.29	299.50	167.70	4.10	127.70
	188.41 ₪	61.18 ₪	2.43 ₪	124.80 ₪

סה"כ צריכה  
 סה"כ לתשלום

195.61 ₪	<b>תשלום קבוע</b>	
3.07 ₪	<b>תשלום עבור גודל חיבור בKVA (3x63)</b>	
387.08 ₪	<b>סה"כ לתשלום</b>	<b>לא כולל מע"מ</b>

התפלגות חיוב בש"ח לפי תעו"ז

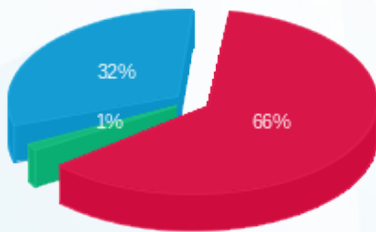

■ פסגה (124.80 ₪)  
 ■ גבע (2.43 ₪)  
 ■ שפל (61.18 ₪)

הסטוריית צריכה בקוט"ש

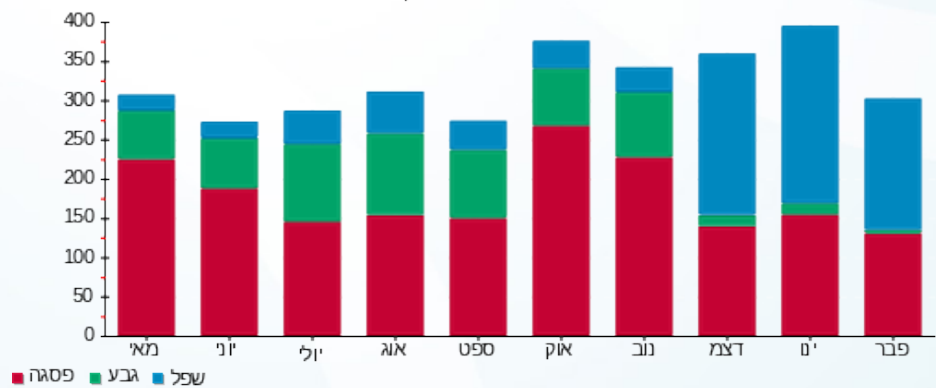



11/03/19 תאריך הפקדה:  
 28/02/19 תאריך קריאה נוכחית:  
 01/02/19 תאריך קריאה קודמת:

שם דייר: דוכן טלקום גולן  
 שם אתר: עזריאלי רמלה

לקוח/ה נכבד/ה, אנו מתכבדים להגיש את חישוב צריכת החשמל לתקופה 01/02/19 - 28/02/19:

1 - 13080914(3x32)

סה"כ לתשלום	מחיר לקוט"ש בא"ג	סה"כ צריכה בקוט"ש	קריאה נוכחית	קריאה קודמת	סוג צריכה	סוג תעריף
			28/02/19	01/02/19		פרטי חשבון עבור תאריכים:
₪ 50.92	97.73	52.10	1,437.50	1,385.40	פסגה	777
₪ 13.18	59.22	22.25	650.20	627.95	גבע	778
₪ 63.86	36.48	175.05	1,535.30	1,360.25	שפל	779

סה"כ לדייר:

שיא ביקוש	סה"כ	שפל	גבע	פסגה
1.00	249.40	175.05	22.25	52.10
	₪ 127.95	₪ 63.86	₪ 13.18	₪ 50.92

סה"כ צריכה  
 סה"כ לתשלום

₪ 195.61	<b>תשלום קבוע</b>	
₪ 1.56	<b>תשלום עבור גודל חיבור בKVA (3x32)</b>	
₪ 325.12	<b>סה"כ לתשלום</b>	<b>לא כולל מע"מ</b>

התפלגות חיוב בש"ח לפי תעו"ז

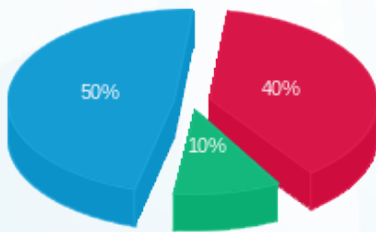

פסגה (₪ 50.92) ■  
 גבע (₪ 13.18) ■  
 שפל (₪ 63.86) ■

הסטוריית צריכה בקוט"ש

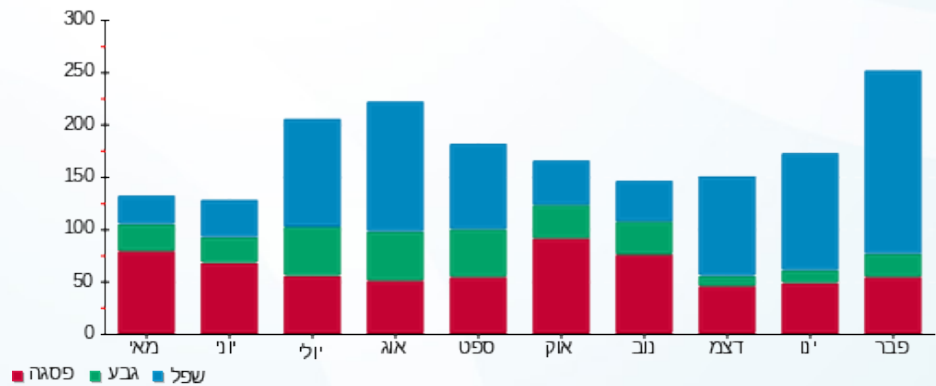



11/03/19

תאריך הפקדה:

שם דייר: דוכן מראקה  
שם אתר: עזריאלי רמלה

28/02/19

תאריך קריאה נוכחית:

01/02/19

תאריך קריאה קודמת:

לקוח/ה נכבד/ה, אנו מתכבדים להגיש את חישוב צריכת החשמל לתקופה 01/02/19 - 28/02/19:

דוכן מראקה - 4 - 14155750 (3x32)

סה"כ לתשלום	מחיר לקוט"ש בא"ג	סה"כ צריכה בקוט"ש	קריאה נוכחית	קריאה קודמת	סוג צריכה	סוג תעריף
			28/02/19	01/02/19		פרטי חשבון עבור תאריכים:
₪ 35.09	97.73	35.90	2,215.80	2,179.90	פסגה	777
₪ 8.53	59.22	14.40	1,071.55	1,057.15	גבע	778
₪ 40.07	36.48	109.85	2,907.90	2,798.05	שפל	779

סה"כ לדייר:

שיא ביקוש	סה"כ	שפל	גבע	פסגה
34.57	160.15	109.85	14.40	35.90
	₪ 83.69	₪ 40.07	₪ 8.53	₪ 35.09

סה"כ צריכה

סה"כ לתשלום

₪ 195.61	<b>תשלום קבוע</b>	
₪ 1.56	<b>תשלום עבור גודל חיבור בKVA (3x32)</b>	
₪ 280.85	<b>סה"כ לתשלום</b>	<b>לא כולל מע"מ</b>

התפלגות חיוב בש"ח לפי תעו"ז

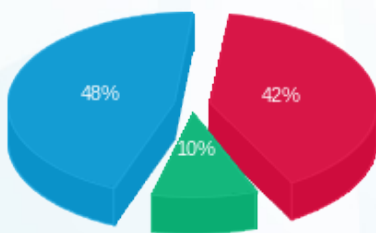

- פסגה (₪ 35.09)
- גבע (₪ 8.53)
- שפל (₪ 40.07)

הסטוריית צריכה בקוט"ש

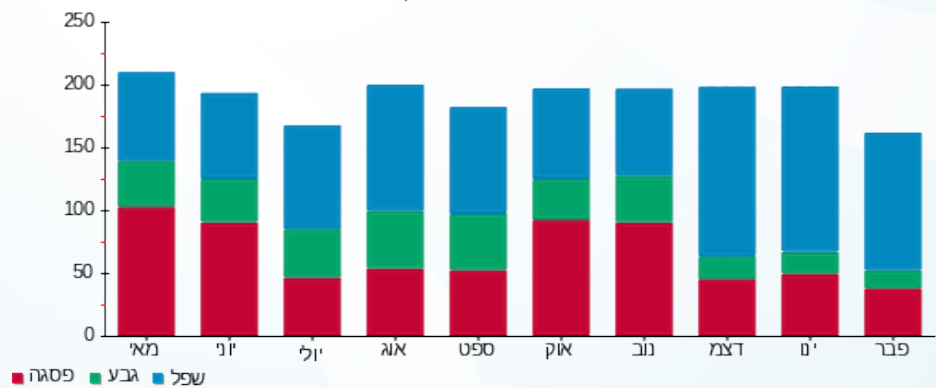

- פסגה
- גבע
- שפל





11/03/19 תאריך הפקדה:  
 28/02/19 תאריך קריאה נוכחית:  
 01/02/19 תאריך קריאה קודמת:

שם דייר: דוכן סברובסקי  
 שם אתר: עזריאלי רמלה

לקוח/ה נכבד/ה, אנו מתכבדים להגיש את חישוב צריכת החשמל לתקופה 01/02/19 - 28/02/19:

דוכן סברובסקי - 12 - (3x32)14086122

סה"כ לתשלום	מחיר לקוט"ש בא"ג	סה"כ צריכה בקוט"ש	קריאה נוכחית	קריאה קודמת	סוג צריכה	סוג תעריף
			28/02/19	01/02/19	פרטי חשבון עבור תאריכים:	
0.00 ₪	97.73	0.00	786.95	786.95	פסגה	777
0.00 ₪	59.22	0.00	284.70	284.70	גבע	778
0.00 ₪	36.48	0.00	255.70	255.70	שפל	779

סה"כ לדייר:

שיא ביקוש	סה"כ	שפל	גבע	פסגה
	0.00	0.00	0.00	0.00
	0.00 ₪	0.00 ₪	0.00 ₪	0.00 ₪

סה"כ צריכה  
 סה"כ לתשלום

195.61 ₪	<b>תשלום קבוע</b>	
1.56 ₪	<b>תשלום עבור גודל חיבור בKVA (3x32)</b>	
197.17 ₪	<b>סה"כ לתשלום</b>	<b>לא כולל מע"מ</b>

התפלגות חיוב בש"ח לפי תעו"ז

הסטוריית צריכה בקוט"ש

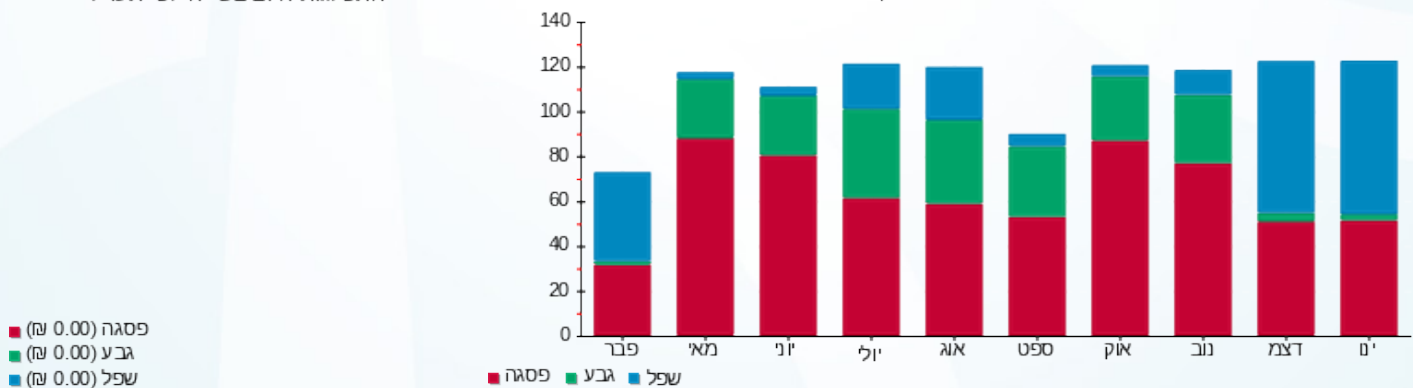

11/03/19 תאריך הפקדה:  
 28/02/19 תאריך קריאה נוכחית:  
 01/02/19 תאריך קריאה קודמת:

שם דייר: דוכן סמארט פון  
 שם אתר: עזריאלי רמלה

לקוח/ה נכבד/ה, אנו מתכבדים להגיש את חישוב צריכת החשמל לתקופה 01/02/19 - 28/02/19:

4 - 13044096 (3x63)

סוג תעריף	סוג צריכה	קריאה קודמת	קריאה נוכחית	סה"כ צריכה בקוט"ש	מחיר לקוט"ש בא"ג	סה"כ לתשלום
פרטי חשבון עבור תאריכים:						
777	פסגה	01/02/19	28/02/19	59.80	97.73	58.44 ₪
778	גבע	1,728.10	1,757.10	29.00	59.22	17.17 ₪
779	שפל	4,118.80	4,337.20	218.40	36.48	79.67 ₪

סה"כ לדייר:

פסגה	גבע	שפל	סה"כ	שיא ביקוש
59.80	29.00	218.40	307.20	0.53
₪ 58.44	₪ 17.17	₪ 79.67	₪ 155.29	

סה"כ צריכה  
 סה"כ לתשלום

195.61 ₪	תשלום קבוע	
3.07 ₪	תשלום עבור גודל חיבור בKVA (3x63)	
353.97 ₪	סה"כ לתשלום	לא כולל מע"מ

התפלגות חיוב בש"ח לפי תע"ז

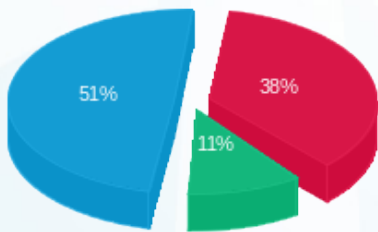

■ פסגה (₪ 58.44)  
 ■ גבע (₪ 17.17)  
 ■ שפל (₪ 79.67)

הסטוריית צריכה בקוט"ש

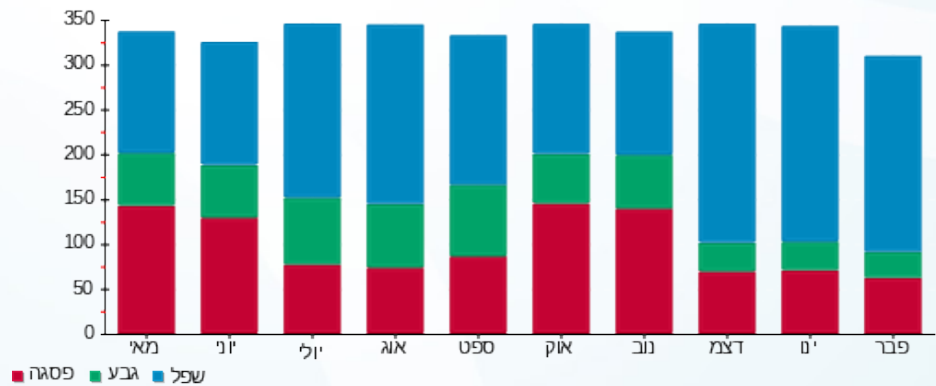



11/03/19 תאריך הפקדה:  
 28/02/19 תאריך קריאה נוכחית:  
 01/02/19 תאריך קריאה קודמת:

שם דייר: דוכן סנאקס  
 שם אתר: עזריאלי רמלה

לקוח/ה נכבד/ה, אנו מתכבדים להגיש את חישוב צריכת החשמל לתקופה 01/02/19 - 28/02/19:

7 - 13080921(3x63)

סה"כ לתשלום	מחיר לקוט"ש בא"ג	סה"כ צריכה בקוט"ש	קריאה נוכחית	קריאה קודמת	סוג צריכה	סוג תעריף
			28/02/19	01/02/19		פרטי חשבון עבור תאריכים:
271.01 ₪	97.73	277.30	19,675.70	19,398.40	פסגה	777
48.32 ₪	59.22	81.60	8,727.00	8,645.40	גבע	778
270.79 ₪	36.48	742.30	20,801.60	20,059.30	שפל	779

סה"כ לדייר:

שיא ביקוש	סה"כ	שפל	גבע	פסגה
5.79	1,101.20	742.30	81.60	277.30
	590.12 ₪	270.79 ₪	48.32 ₪	271.01 ₪

סה"כ צריכה  
 סה"כ לתשלום

195.61 ₪	<b>תשלום קבוע</b>	
3.07 ₪	<b>תשלום עבור גודל חיבור בKVA (3x63)</b>	
788.80 ₪	<b>סה"כ לתשלום</b>	<b>לא כולל מע"מ</b>

התפלגות חיוב בש"ח לפי תעו"ז

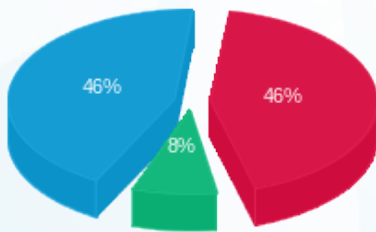

■ פסגה (271.01 ₪)  
 ■ גבע (48.32 ₪)  
 ■ שפל (270.79 ₪)

הסטוריית צריכה בקוט"ש

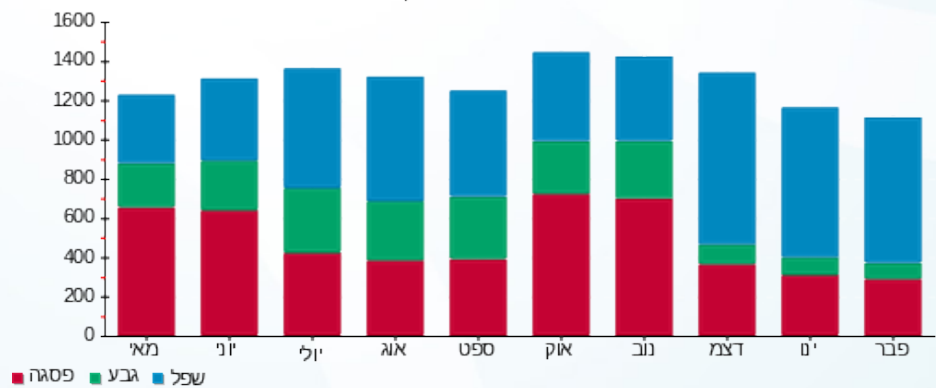

11/03/19 תאריך הפקה:  
 28/02/19 תאריך קריאה נוכחית:  
 01/02/19 תאריך קריאה קודמת:

שם דייר: דוכן פטל  
 שם אתר: עזריאלי רמלה

**לקוח/ה נכבד/ה, אנו מתכבדים להגיש את חישוב צריכת החשמל לתקופה 01/02/19 - 28/02/19:**

**6 - 13080914(3x63)**

סה"כ לתשלום	מחיר לקוט"ש בא"ג	סה"כ צריכה בקוט"ש	קריאה נוכחית	קריאה קודמת	סוג צריכה	סוג תעריף
			28/02/19	01/02/19	פרטי חשבון עבור תאריכים:	
20.91 ₪	97.73	21.40	3,178.30	3,156.90	פסגה	777
6.63 ₪	59.22	11.20	1,707.90	1,696.70	גבע	778
30.53 ₪	36.48	83.70	4,863.80	4,780.10	שפל	779

סה"כ לדייר:

שיא ביקוש	סה"כ	שפל	גבע	פסגה
0.19	116.30	83.70	11.20	21.40
	58.08 ₪	30.53 ₪	6.63 ₪	20.91 ₪

סה"כ צריכה  
 סה"כ לתשלום

195.61 ₪	<b>תשלום קבוע</b>	
3.07 ₪	<b>תשלום עבור גודל חיבור בKVA (3x63)</b>	
256.76 ₪	<b>סה"כ לתשלום</b>	<b>לא כולל מע"מ</b>

התפלגות חיוב בש"ח לפי תעו"ז

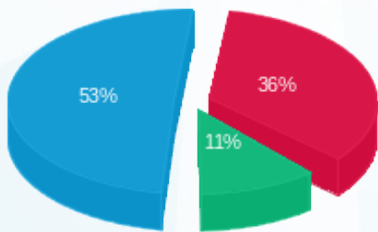

■ פסגה (20.91 ₪)  
 ■ גבע (6.63 ₪)  
 ■ שפל (30.53 ₪)

הסטוריית צריכה בקוט"ש

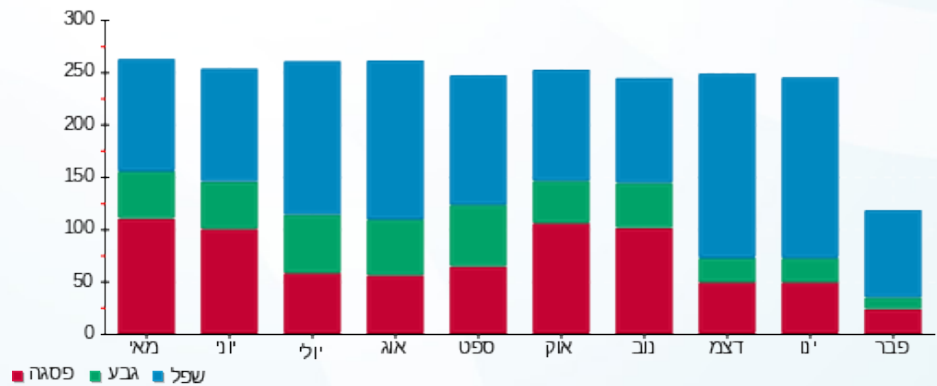

11/03/19 תאריך הפקה:  
 28/02/19 תאריך קריאה נוכחית:  
 01/02/19 תאריך קריאה קודמת:

שם דייר: דוכן פלאפון  
 שם אתר: עזריאלי רמלה  
 תאריך כניסה: 20/02/19

**לקוח/ה נכבד/ה, אנו מתכבדים להגיש את חישוב צריכת החשמל לתקופה 28/02/19 - 20/02/19:**

**דוכן פלאפון - 3 - 15129237(0x0)**

סה"כ לתשלום	מחיר לקוט"ש בא"ג	סה"כ צריכה בקוט"ש	קריאה נוכחית	קריאה קודמת	סוג צריכה	סוג תעריף
			28/02/19	20/02/19	פרטי חשבון עבור תאריכים:	
₪ 0.00	97.73	0.00	0.00	0.00	פסגה	777
₪ 0.00	59.22	0.00	0.00	0.00	גבע	778
₪ 0.00	36.48	0.00	1.50	1.50	שפל	779

**סה"כ לדייר:**

שיא ביקוש	סה"כ	שפל	גבע	פסגה
	0.00	0.00	0.00	0.00
	₪ 0.00	₪ 0.00	₪ 0.00	₪ 0.00

סה"כ צריכה  
 סה"כ לתשלום

₪ 195.61	<b>תשלום קבוע</b>	
₪ 0.00	<b>תשלום עבור גודל חיבור ב-KVA (0x0)</b>	
₪ 195.61	<b>סה"כ לתשלום</b>	<b>לא כולל מע"מ</b>

11/03/19 תאריך הפקדה:  
 28/02/19 תאריך קריאה נוכחית:  
 01/02/19 תאריך קריאה קודמת:

שם דייר: דוכן פרצל  
 שם אתר: עזריאלי רמלה

**לקוח/ה נכבד/ה, אנו מתכבדים להגיש את חישוב צריכת החשמל לתקופה 01/02/19 - 28/02/19:**

**דוכן פרצל - 4 - 16226499 (3x63)**

סה"כ לתשלום	מחיר לקוט"ש בא"ג	סה"כ צריכה בקוט"ש	קריאה נוכחית	קריאה קודמת	סוג צריכה	סוג תעריף
			28/02/19	01/02/19		פרטי חשבון עבור תאריכים:
₪ 334.04	97.73	341.80	7,753.90	7,412.10	פסגה	777
₪ 29.14	59.22	49.20	2,922.60	2,873.40	גבע	778
₪ 203.67	36.48	558.30	5,577.00	5,018.70	שפל	779

סה"כ לדייר:

שיא ביקוש	סה"כ	שפל	גבע	פסגה
8.49	949.30	558.30	49.20	341.80
	₪ 566.85	₪ 203.67	₪ 29.14	₪ 334.04

סה"כ צריכה  
 סה"כ לתשלום

₪ 195.61	<b>תשלום קבוע</b>	
₪ 3.07	<b>תשלום עבור גודל חיבור בKVA (3x63)</b>	
₪ 765.52	<b>סה"כ לתשלום</b>	<b>לא כולל מע"מ</b>

התפלגות חיוב בש"ח לפי תע"ז

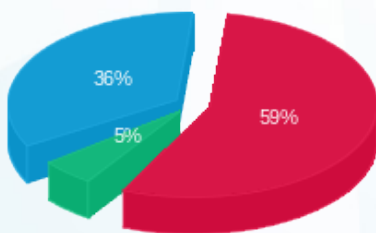

■ פסגה (₪ 334.04) 59%  
 ■ גבע (₪ 29.14) 5%  
 ■ שפל (₪ 203.67) 36%

הסטוריית צריכה בקוט"ש

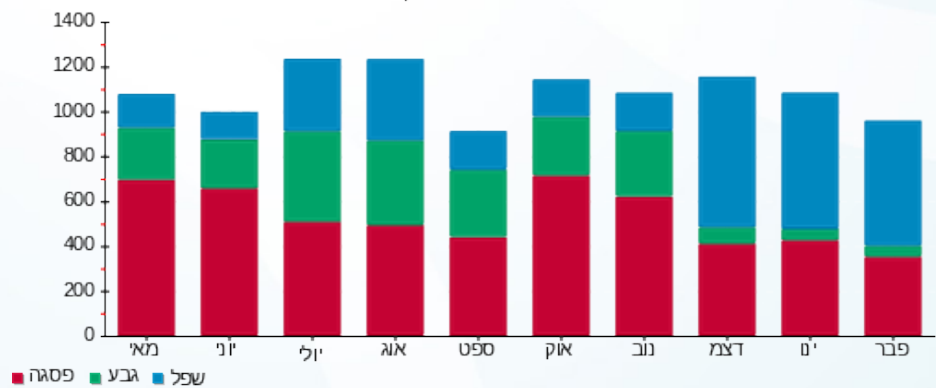

■ פסגה ■ גבע ■ שפל





11/03/19 תאריך הפקדה:  
 28/02/19 תאריך קריאה נוכחית:  
 01/02/19 תאריך קריאה קודמת:

שם דייר: דוכן קרולינה למקה  
 שם אתר: עזריאלי רמלה

לקוח/ה נכבד/ה, אנו מתכבדים להגיש את חישוב צריכת החשמל לתקופה 01/02/19 - 28/02/19:

4 - 13080921(3x63)

סוג תעריף	סוג צריכה	קריאה קודמת	קריאה נוכחית	סה"כ צריכה בקוט"ש	מחיר לקוט"ש בא"ג	סה"כ לתשלום
פרטי חשבון עבור תאריכים:						
777	פסגה	01/02/19	28/02/19	136.20	97.73	133.11 ₪
778	גבע	2,753.90	2,773.40	19.50	59.22	11.55 ₪
779	שפל	3,029.20	3,293.10	263.90	36.48	96.27 ₪

סה"כ לדייר:

פסגה	גבע	שפל	סה"כ	שיא ביקוש
136.20	19.50	263.90	419.60	1.29
133.11 ₪	11.55 ₪	96.27 ₪	240.93 ₪	

סה"כ צריכה  
 סה"כ לתשלום

195.61 ₪	תשלום קבוע	
3.07 ₪	תשלום עבור גודל חיבור בKVA (3x63)	
439.60 ₪	סה"כ לתשלום	לא כולל מע"מ

התפלגות חיוב בש"ח לפי תעו"ז

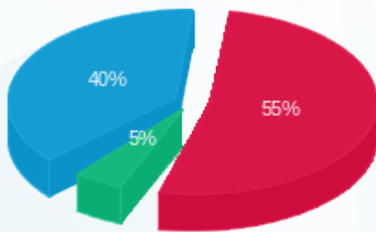

■ פסגה (133.11 ₪)  
 ■ גבע (11.55 ₪)  
 ■ שפל (96.27 ₪)

הסטוריית צריכה בקוט"ש

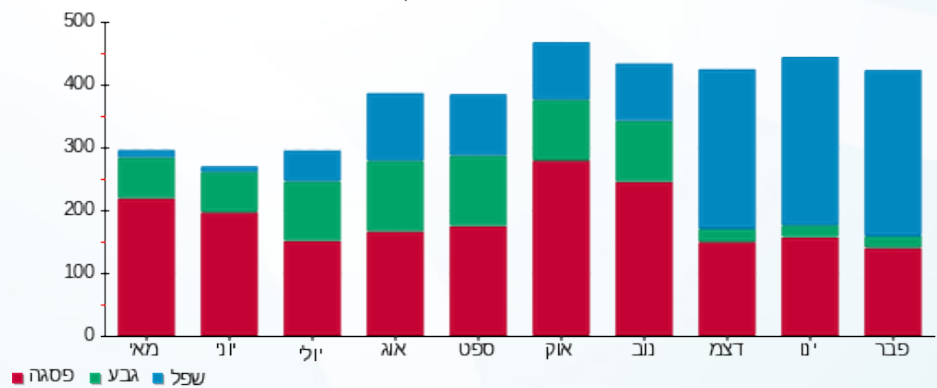

11/03/19 תאריך הפקה:  
 28/02/19 תאריך קריאה נוכחית:  
 01/02/19 תאריך קריאה קודמת:

שם דייר: דוכן ריבר  
 שם אתר: עזריאלי רמלה

לקוח/ה נכבד/ה, אנו מתכבדים להגיש את חישוב צריכת החשמל לתקופה 01/02/19 - 28/02/19:

6 - 13044096 (3x63)

סה"כ לתשלום	מחיר לקוט"ש בא"ג	סה"כ צריכה בקוט"ש	קריאה נוכחית	קריאה קודמת	סוג צריכה	סוג תעריף
			28/02/19	01/02/19		פרטי חשבון עבור תאריכים:
₪ 402.94	97.73	412.30	14,999.40	14,587.10	פסגה	777
₪ 54.78	59.22	92.50	7,546.50	7,454.00	גבע	778
₪ 307.85	36.48	843.90	17,118.40	16,274.50	שפל	779

סה"כ לדייר:

שיא ביקוש	סה"כ	שפל	גבע	פסגה
8.69	1,348.70	843.90	92.50	412.30
	₪ 765.57	₪ 307.85	₪ 54.78	₪ 402.94

סה"כ צריכה  
 סה"כ לתשלום

₪ 195.61	<b>תשלום קבוע</b>	
₪ 3.07	<b>תשלום עבור גודל חיבור בKVA (3x63)</b>	
₪ 964.25	<b>סה"כ לתשלום</b>	<b>לא כולל מע"מ</b>

התפלגות חיוב בש"ח לפי תעו"ז

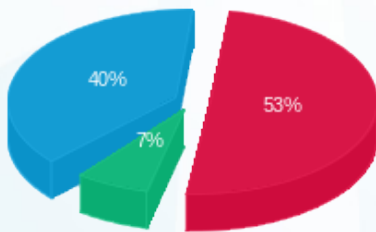

■ פסגה (₪ 402.94) 7%  
 ■ גבע (₪ 54.78) 40%  
 ■ שפל (₪ 307.85) 53%

הסטוריית צריכה בקוט"ש

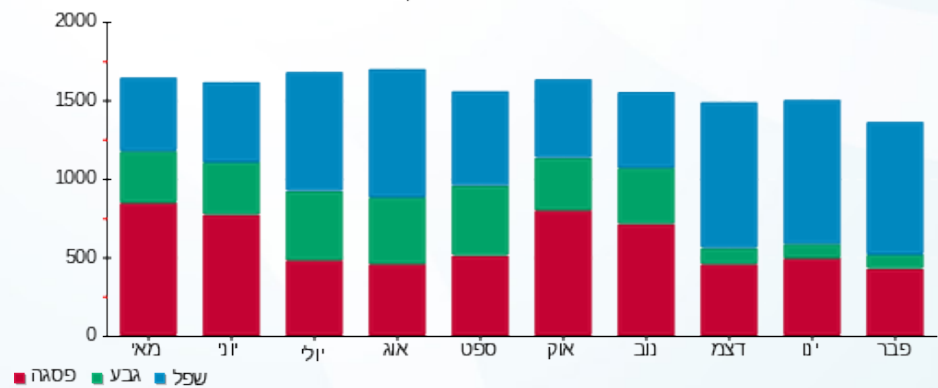



11/03/19 תאריך הפקדה:  
 28/02/19 תאריך קריאה נוכחית:  
 01/02/19 תאריך קריאה קודמת:

שם דייר: דוכן שנטי  
 שם אתר: עזריאלי רמלה

לקוח/ה נכבד/ה, אנו מתכבדים להגיש את חישוב צריכת החשמל לתקופה 01/02/19 - 28/02/19:

8 - 13080921(3x63)

סוג תעריף	סוג צריכה	קריאה קודמת	קריאה נוכחית	סה"כ צריכה בקוט"ש	מחיר לקוט"ש בא"ג	סה"כ לתשלום
פרטי חשבון עבור תאריכים:						
777	פסגה	01/02/19	28/02/19	37.90	97.73	₪ 37.04
778	גבע	2,375.90	2,378.00	2.10	59.22	₪ 1.24
779	שפל	6,540.90	6,594.60	53.70	36.48	₪ 19.59

סה"כ לדייר:

פסגה	גבע	שפל	סה"כ	שיא ביקוש
37.90	2.10	53.70	93.70	0.81
₪ 37.04	₪ 1.24	₪ 19.59	₪ 57.87	

סה"כ צריכה  
 סה"כ לתשלום

₪ 195.61	<b>תשלום קבוע</b>	
₪ 3.07	<b>תשלום עבור גודל חיבור בKVA (3x63)</b>	
₪ 256.55	<b>סה"כ לתשלום</b>	<b>לא כולל מע"מ</b>

התפלגות חיוב בש"ח לפי תע"ז

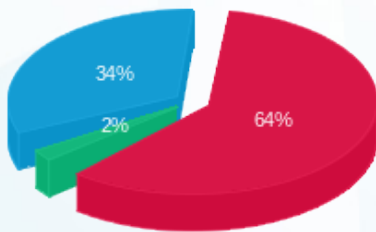

פסגה (₪ 37.04)  
 גבע (₪ 1.24)  
 שפל (₪ 19.59)

הסטוריית צריכה בקוט"ש

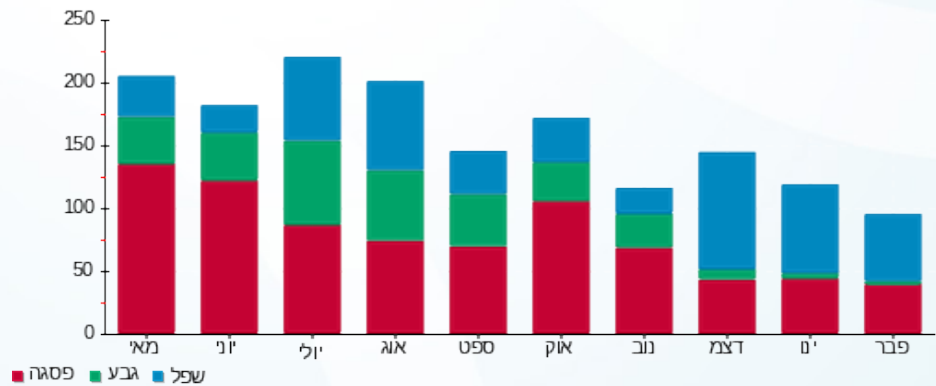



11/03/19

תאריך הפקדה:

שם דייר: דונה ויקטוריה  
שם אתר: עזריאלי רמלה

28/02/19

תאריך קריאה נוכחית:

01/02/19

תאריך קריאה קודמת:

לקוח/ה נכבד/ה, אנו מתכבדים להגיש את חישוב צריכת החשמל לתקופה 01/02/19 - 28/02/19:

11 - 13080917(3x63)

סה"כ לתשלום	מחיר לקוט"ש בא"ג	סה"כ צריכה בקוט"ש	קריאה נוכחית	קריאה קודמת	סוג צריכה	סוג תעריף
			28/02/19	01/02/19		פרטי חשבון עבור תאריכים:
122.46 ₪	97.73	125.30	10,076.60	9,951.30	פסגה	777
14.51 ₪	59.22	24.50	4,166.60	4,142.10	גבע	778
99.12 ₪	36.48	271.70	7,598.40	7,326.70	שפל	779

סה"כ לדייר:

שיא ביקוש	סה"כ	שפל	גבע	פסגה
1.34	421.50	271.70	24.50	125.30
	236.08 ₪	99.12 ₪	14.51 ₪	122.46 ₪

סה"כ צריכה  
סה"כ לתשלום

195.61 ₪	<b>תשלום קבוע</b>	
3.07 ₪	<b>תשלום עבור גודל חיבור בKVA (3x63)</b>	
434.76 ₪	<b>סה"כ לתשלום</b>	<b>לא כולל מע"מ</b>

התפלגות חיוב בש"ח לפי תעו"ז

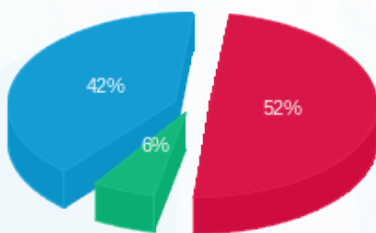

■ פסגה (122.46 ₪)  
■ גבע (14.51 ₪)  
■ שפל (99.12 ₪)

הסטוריית צריכה בקוט"ש

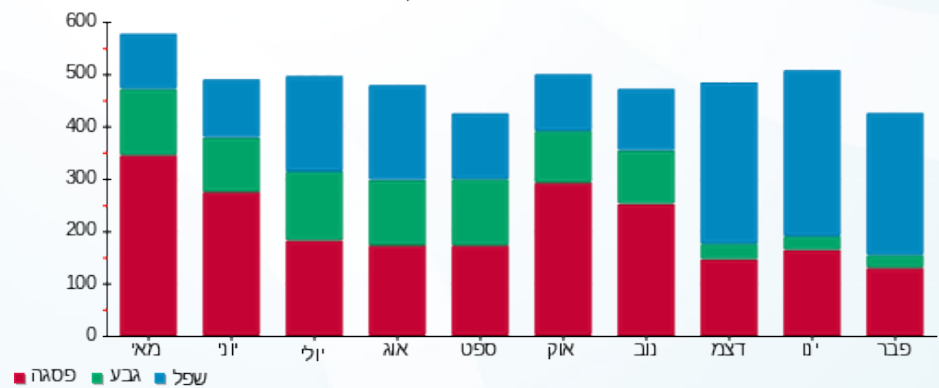

11/03/19 תאריך הפקה:  
 28/02/19 תאריך קריאה נוכחית:  
 01/02/19 תאריך קריאה קודמת:

שם דייר: דיוטי פרפיום  
 שם אתר: עזריאלי רמלה

לקוח/ה נכבד/ה, אנו מתכבדים להגיש את חישוב צריכת החשמל לתקופה 01/02/19 - 28/02/19:

דיוטי פרפיום - 8 - 13044096 (3x100)

סה"כ לתשלום	מחיר לקוט"ש בא"ג	סה"כ צריכה בקוט"ש	קריאה נוכחית	קריאה קודמת	סוג צריכה	סוג תעריף
			28/02/19	01/02/19		פרטי חשבון עבור תאריכים:
185.30 ₪	97.73	189.60	3,186.30	2,996.70	פסגה	777
15.57 ₪	59.22	26.30	1,197.00	1,170.70	גבע	778
127.50 ₪	36.48	349.50	2,374.10	2,024.60	שפל	779

סה"כ לדייר:

שיא ביקוש	סה"כ	שפל	גבע	פסגה
2.42	565.40	349.50	26.30	189.60
	328.37 ₪	127.50 ₪	15.57 ₪	185.30 ₪

סה"כ צריכה  
 סה"כ לתשלום

195.61 ₪	<b>תשלום קבוע</b>	
4.87 ₪	<b>תשלום עבור גודל חיבור בKVA (3x100)</b>	
528.85 ₪	<b>סה"כ לתשלום</b>	<b>לא כולל מע"מ</b>

התפלגות חיוב בש"ח לפי תעו"ז

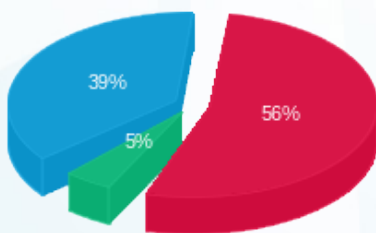

■ פסגה (185.30 ₪)  
 ■ גבע (15.57 ₪)  
 ■ שפל (127.50 ₪)

הסטוריית צריכה בקוט"ש

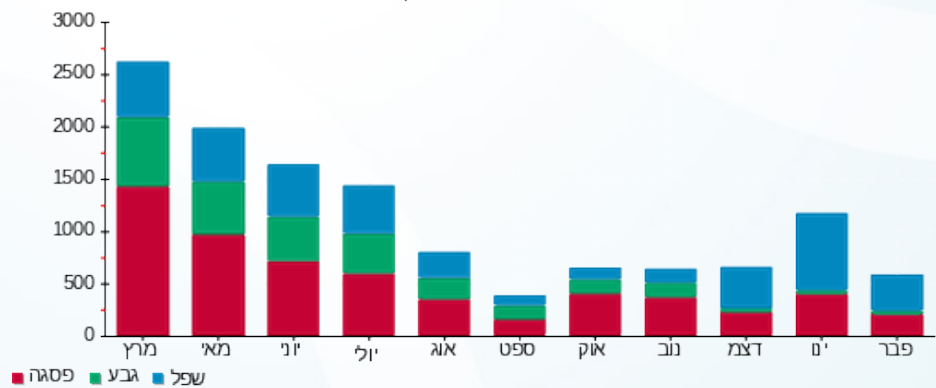

■ פסגה ■ גבע ■ שפל



11/03/19 תאריך הפקה:  
 28/02/19 תאריך קריאה נוכחית:  
 01/02/19 תאריך קריאה קודמת:

שם דייר: דיסקרט  
 שם אתר: עזריאלי רמלה

לקוח/ה נכבד/ה, אנו מתכבדים להגיש את חישוב צריכת החשמל לתקופה 01/02/19 - 28/02/19:

4 - 14086122 (3x63)

סוג תעריף	סוג צריכה	קריאה קודמת	קריאה נוכחית	סה"כ צריכה בקוט"ש	מחיר לקוט"ש בא"ג	סה"כ לתשלום
פרטי חשבון עבור תאריכים:						
777	פסגה	01/02/19	28/02/19	280.60	97.73	274.23 ₪
778	גבע	8,287.10	8,313.70	26.60	59.22	15.75 ₪
779	שפל	11,007.30	11,473.10	465.80	36.48	169.92 ₪

סה"כ לדייר:

פסגה	גבע	שפל	סה"כ	שיא ביקוש
280.60	26.60	465.80	773.00	3.60
274.23 ₪	15.75 ₪	169.92 ₪	459.91 ₪	

סה"כ צריכה  
 סה"כ לתשלום

195.61 ₪	<b>תשלום קבוע</b>	
3.07 ₪	<b>תשלום עבור גודל חיבור בKVA (3x63)</b>	
658.58 ₪	<b>סה"כ לתשלום</b>	<b>לא כולל מע"מ</b>

התפלגות חיוב בש"ח לפי תע"ז

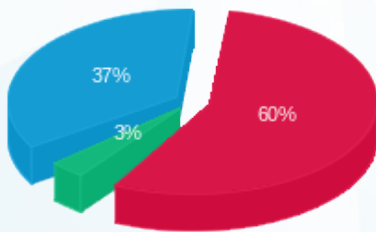

■ פסגה (274.23 ₪)  
 ■ גבע (15.75 ₪)  
 ■ שפל (169.92 ₪)

הסטוריית צריכה בקוט"ש

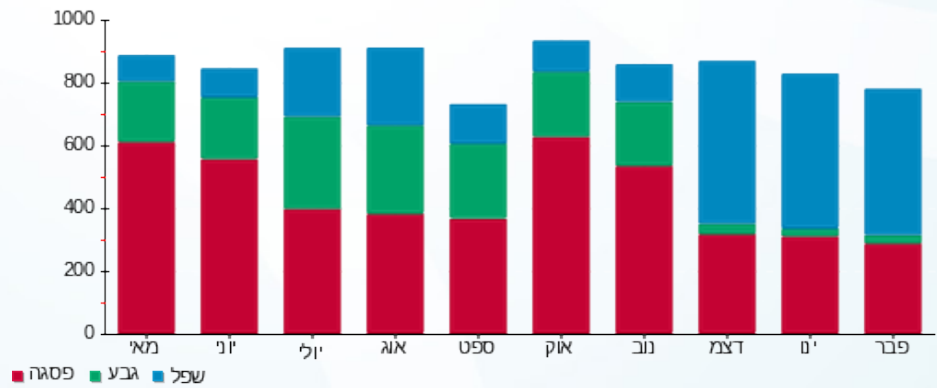



11/03/19 תאריך הפקדה:  
 28/02/19 תאריך קריאה נוכחית:  
 01/02/19 תאריך קריאה קודמת:

שם דייר: דלתא  
 שם אתר: עזריאלי רמלה

לקוח/ה נכבד/ה, אנו מתכבדים להגיש את חישוב צריכת החשמל לתקופה 01/02/19 - 28/02/19:

דלתא - 9 - 15129237 (3x63)

סה"כ לתשלום	מחיר לקוט"ש בא"ג	סה"כ צריכה בקוט"ש	קריאה נוכחית	קריאה קודמת	סוג צריכה	סוג תעריף
			28/02/19	01/02/19		פרטי חשבון עבור תאריכים:
₪ 317.82	97.73	325.20	14,652.40	14,327.20	פסגה	777
₪ 1.07	59.22	1.80	3,295.60	3,293.80	גבע	778
₪ 179.92	36.48	493.20	5,844.20	5,351.00	שפל	779

סה"כ לדיר:

שיא ביקוש	סה"כ	שפל	גבע	פסגה
3.76	820.20	493.20	1.80	325.20
	₪ 498.80	₪ 179.92	₪ 1.07	₪ 317.82

סה"כ צריכה  
 סה"כ לתשלום

₪ 195.61	<b>תשלום קבוע</b>	
₪ 3.07	<b>תשלום עבור גודל חיבור בKVA (3x63)</b>	
₪ 697.48	<b>סה"כ לתשלום</b>	<b>לא כולל מע"מ</b>

התפלגות חיוב בש"ח לפי תע"ז

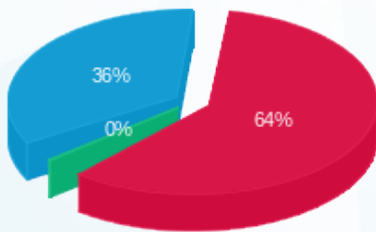

פסגה (₪ 317.82) 64%  
 גבע (₪ 1.07) 0%  
 שפל (₪ 179.92) 36%

הסטוריית צריכה בקוט"ש

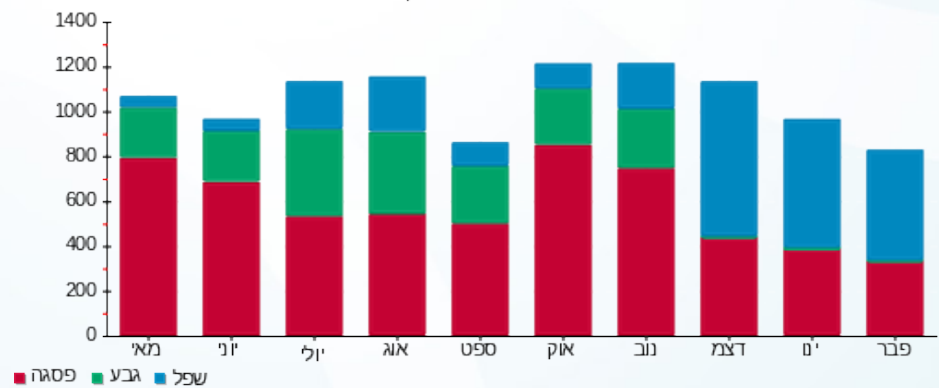



11/03/19 תאריך הפקה:  
 28/02/19 תאריך קריאה נוכחית:  
 01/02/19 תאריך קריאה קודמת:

שם דייר: הודיס  
 שם אתר: עזריאלי רמלה

לקוח/ה נכבד/ה, אנו מתכבדים להגיש את חישוב צריכת החשמל לתקופה 01/02/19 - 28/02/19:

11 - 13080914(3x63)

סה"כ לתשלום	מחיר לקוט"ש בא"ג	סה"כ צריכה בקוט"ש	קריאה נוכחית	קריאה קודמת	סוג צריכה	סוג תעריף
			28/02/19	01/02/19		פרטי חשבון עבור תאריכים:
273.94 ₪	97.73	280.30	21,397.20	21,116.90	פסגה	777
10.72 ₪	59.22	18.10	7,634.30	7,616.20	גבע	778
152.16 ₪	36.48	417.10	8,266.40	7,849.30	שפל	779

סה"כ לדייר:

שיא ביקוש	סה"כ	שפל	גבע	פסגה
2.73	715.50	417.10	18.10	280.30
	436.81 ₪	152.16 ₪	10.72 ₪	273.94 ₪

סה"כ צריכה  
 סה"כ לתשלום

195.61 ₪	<b>תשלום קבוע</b>	
3.07 ₪	<b>תשלום עבור גודל חיבור בKVA (3x63)</b>	
635.49 ₪	<b>סה"כ לתשלום</b>	<b>לא כולל מע"מ</b>

התפלגות חיוב בש"ח לפי תעו"ז

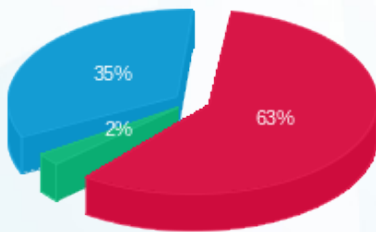

■ פסגה (273.94 ₪) 63%  
 ■ גבע (10.72 ₪) 2%  
 ■ שפל (152.16 ₪) 35%

הסטוריית צריכה בקוט"ש

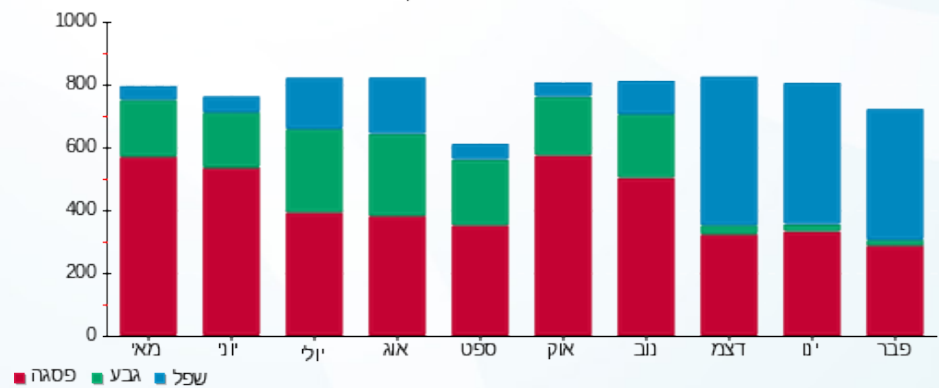

11/03/19 תאריך הפקדה:  
 28/02/19 תאריך קריאה נוכחית:  
 01/02/19 תאריך קריאה קודמת:

שם דייר: זברה  
 שם אתר: עזריאלי רמלה

לקוח/ה נכבד/ה, אנו מתכבדים להגיש את חישוב צריכת החשמל לתקופה 01/02/19 - 28/02/19:

7 - 13044070 (3x100)

סוג תעריף	סוג צריכה	קריאה קודמת	קריאה נוכחית	סה"כ צריכה בקוט"ש	מחיר לקוט"ש בא"ג	סה"כ לתשלום
פרטי חשבון עבור תאריכים:						
777	פסגה	01/02/19	28/02/19	1,324.70	97.73	1,294.63 ₪
778	גבע	48,945.40	49,085.50	140.10	59.22	82.97 ₪
779	שפל	59,346.00	61,790.90	2,444.90	36.48	891.90 ₪

סה"כ לדייר:

פסגה	גבע	שפל	סה"כ	שיא ביקוש
1,324.70	140.10	2,444.90	3,909.70	15.63
1,294.63 ₪	82.97 ₪	891.90 ₪	2,269.50 ₪	

סה"כ צריכה  
 סה"כ לתשלום

195.61 ₪	תשלום קבוע	
4.87 ₪	תשלום עבור גודל חיבור בKVA (3x100)	
2,469.98 ₪	סה"כ לתשלום	לא כולל מע"מ

התפלגות חיוב בש"ח לפי תע"ז

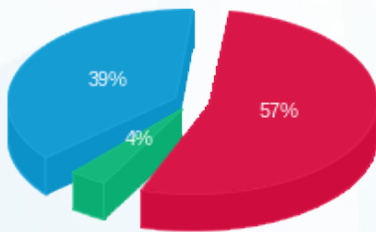

■ פסגה (1,294.63 ₪)  
 ■ גבע (82.97 ₪)  
 ■ שפל (891.90 ₪)

הסטוריית צריכה בקוט"ש

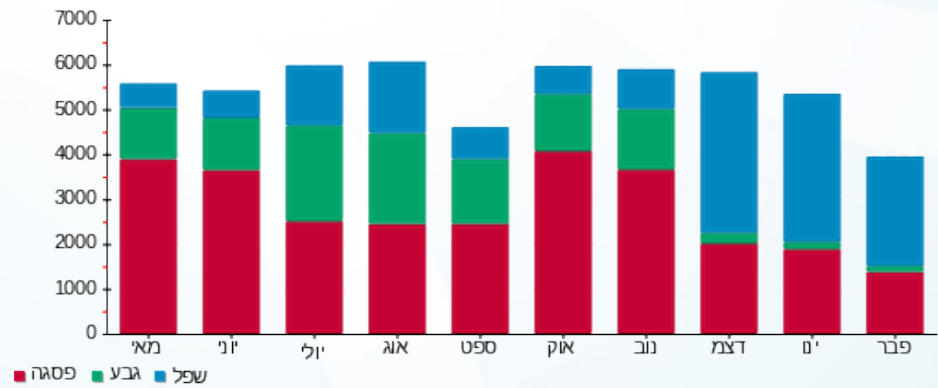



11/03/19 תאריך הפקדה:  
 28/02/19 תאריך קריאה נוכחית:  
 01/02/19 תאריך קריאה קודמת:

שם דייר: זברה חדש  
 שם אתר: עזריאלי רמלה

לקוח/ה נכבד/ה, אנו מתכבדים להגיש את חישוב צריכת החשמל לתקופה 01/02/19 - 28/02/19:

זברה - 9 - 13080892 (3x160)

סה"כ לתשלום	מחיר לקוט"ש בא"ג	סה"כ צריכה בקוט"ש	קריאה נוכחית	קריאה קודמת	סוג צריכה	סוג תעריף
			28/02/19	01/02/19	פרטי חשבון עבור תאריכים:	
₪ 5.47	97.73	5.60	73,055.40	73,049.80	פסגה	777
₪ 0.00	59.22	0.00	27,762.40	27,762.40	גבע	778
₪ 0.07	36.48	0.20	31,699.20	31,699.00	שפל	779

סה"כ לדייר:

שיא ביקוש	סה"כ	שפל	גבע	פסגה
4.07	5.80	0.20	0.00	5.60
	₪ 5.55	₪ 0.07	₪ 0.00	₪ 5.47

סה"כ צריכה  
 סה"כ לתשלום

₪ 195.61	<b>תשלום קבוע</b>	
₪ 7.79	<b>תשלום עבור גודל חיבור בKVA (3x160)</b>	
₪ 208.95	<b>סה"כ לתשלום</b>	<b>לא כולל מע"מ</b>

התפלגות חיוב בש"ח לפי תעו"ז

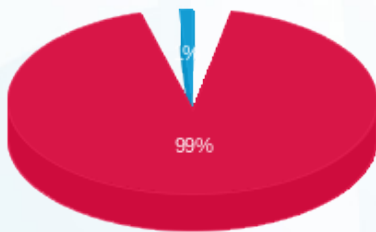

פסגה (₪ 5.47)  
 גבע (₪ 0.00)  
 שפל (₪ 0.07)

הסטוריית צריכה בקוט"ש

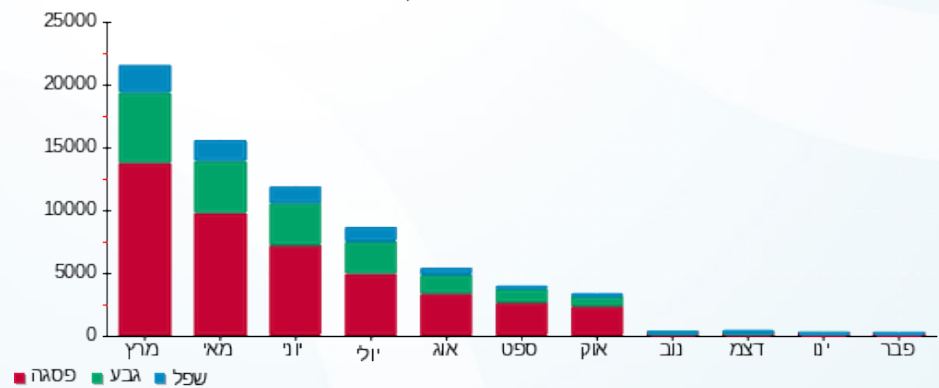



11/03/19 תאריך הפקה:  
 28/02/19 תאריך קריאה נוכחית:  
 01/02/19 תאריך קריאה קודמת:

שם דייר: זולו פט  
 שם אתר: עזריאלי רמלה

לקוח/ה נכבד/ה, אנו מתכבדים להגיש את חישוב צריכת החשמל לתקופה 01/02/19 - 28/02/19:

זולו פט - 6 - 13170764 (3x63)

סה"כ לתשלום	מחיר לקוט"ש בא"ג	סה"כ צריכה בקוט"ש	קריאה נוכחית	קריאה קודמת	סוג צריכה	סוג תעריף
			28/02/19	01/02/19		פרטי חשבון עבור תאריכים:
135.06 ₪	97.73	138.20	14,386.70	14,248.50	פסגה	777
8.65 ₪	59.22	14.60	5,509.80	5,495.20	גבע	778
85.91 ₪	36.48	235.50	8,297.40	8,061.90	שפל	779

סה"כ לדייר:

שיא ביקוש	סה"כ	שפל	גבע	פסגה
1.78	388.30	235.50	14.60	138.20
	229.62 ₪	85.91 ₪	8.65 ₪	135.06 ₪

סה"כ צריכה  
 סה"כ לתשלום

195.61 ₪	<b>תשלום קבוע</b>	
3.07 ₪	<b>תשלום עבור גודל חיבור בKVA (3x63)</b>	
428.30 ₪	<b>סה"כ לתשלום</b>	<b>לא כולל מע"מ</b>

התפלגות חיוב בש"ח לפי תעו"ז

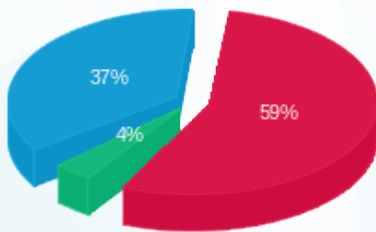

■ פסגה (135.06 ₪)  
 ■ גבע (8.65 ₪)  
 ■ שפל (85.91 ₪)

הסטוריית צריכה בקוט"ש

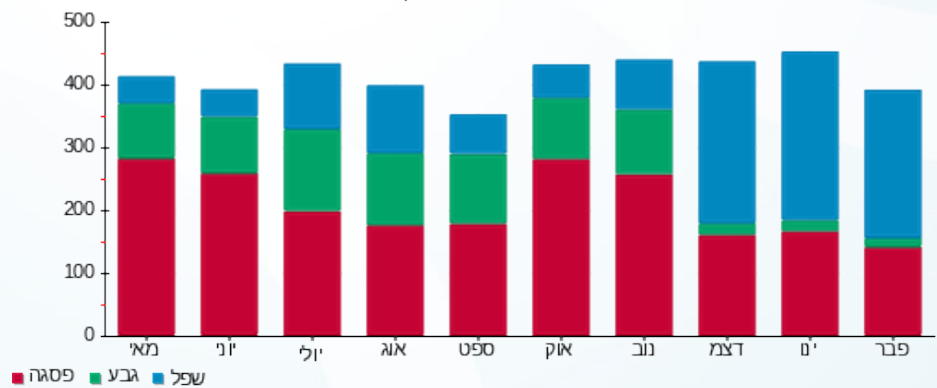



11/03/19 תאריך הפקה:  
 28/02/19 תאריך קריאה נוכחית:  
 01/02/19 תאריך קריאה קודמת:

שם דייר: זיפ  
 שם אתר: עזריאלי רמלה

לקוח/ה נכבד/ה, אנו מתכבדים להגיש את חישוב צריכת החשמל לתקופה 01/02/19 - 28/02/19:

4 - 14086121 (3x63)

סוג תעריף	סוג צריכה	קריאה קודמת	קריאה נוכחית	סה"כ צריכה בקוט"ש	מחיר לקוט"ש בא"ג	סה"כ לתשלום
פרטי חשבון עבור תאריכים:						
777	פסגה	01/02/19	28/02/19	346.50	97.73	₪ 338.63
778	גבע	8,757.80	8,777.60	19.80	59.22	₪ 11.73
779	שפל	9,955.90	10,473.20	517.30	36.48	₪ 188.71

סה"כ לדייר:

פסגה	גבע	שפל	סה"כ	שיא ביקוש
346.50	19.80	517.30	883.60	5.16
₪ 338.63	₪ 11.73	₪ 188.71	₪ 539.07	

סה"כ צריכה  
 סה"כ לתשלום

₪ 195.61	<b>תשלום קבוע</b>	
₪ 3.07	<b>תשלום עבור גודל חיבור בKVA (3x63)</b>	
₪ 737.75	<b>סה"כ לתשלום</b>	<b>לא כולל מע"מ</b>

התפלגות חיוב בש"ח לפי תעו"ז

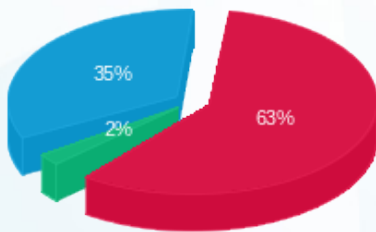

פסגה (₪ 338.63) 63%  
 גבע (₪ 11.73) 35%  
 שפל (₪ 188.71) 2%

הסטוריית צריכה בקוט"ש

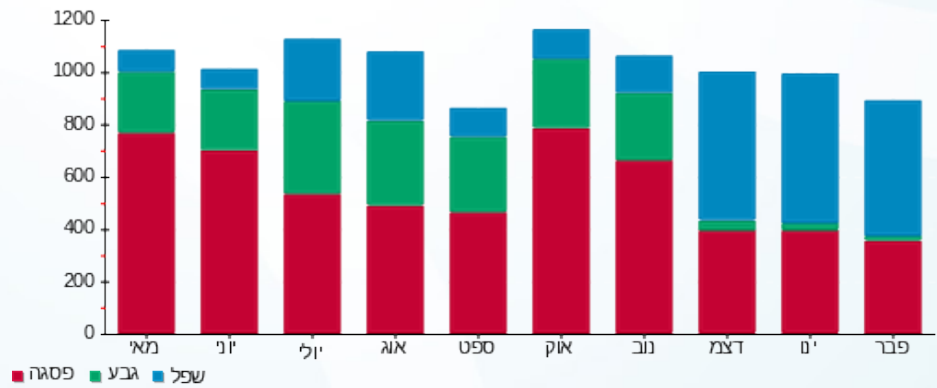

11/03/19 תאריך הפקדה:  
 28/02/19 תאריך קריאה נוכחית:  
 01/02/19 תאריך קריאה קודמת:

שם דייר: חופרי המרכז  
 שם אתר: עזריאלי רמלה

**לקוח/ה נכבד/ה, אנו מתכבדים להגיש את חישוב צריכת החשמל לתקופה 01/02/19 - 28/02/19:**

**חופרי המרכז - 1 - 13141048(3x63)**

סה"כ לתשלום	מחיר לקוט"ש בא"ג	סה"כ צריכה בקוט"ש	קריאה נוכחית	קריאה קודמת	סוג צריכה	סוג תעריף
			28/02/19	01/02/19		פרטי חשבון עבור תאריכים:
111.61 ₪	97.73	114.20	4,441.20	4,327.00	פסגה	777
19.84 ₪	59.22	33.50	1,255.80	1,222.30	גבע	778
153.40 ₪	36.48	420.50	4,858.00	4,437.50	שפל	779

**סה"כ לדייר:**

שיא ביקוש	סה"כ	שפל	גבע	פסגה	סה"כ צריכה
	568.20	420.50	33.50	114.20	סה"כ לתשלום
	284.84 ₪	153.40 ₪	19.84 ₪	111.61 ₪	

195.61 ₪	<b>תשלום קבוע</b>	
3.07 ₪	<b>תשלום עבור גודל חיבור בKVA (3x63)</b>	
483.52 ₪	<b>סה"כ לתשלום</b>	<b>לא כולל מע"מ</b>

התפלגות חיוב בש"ח לפי תעו"ז

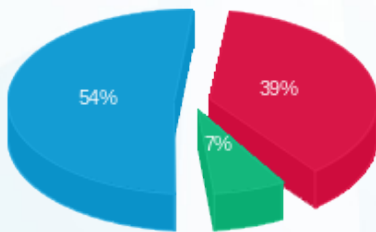

■ פסגה (111.61 ₪)  
 ■ גבע (19.84 ₪)  
 ■ שפל (153.40 ₪)

הסטוריית צריכה בקוט"ש

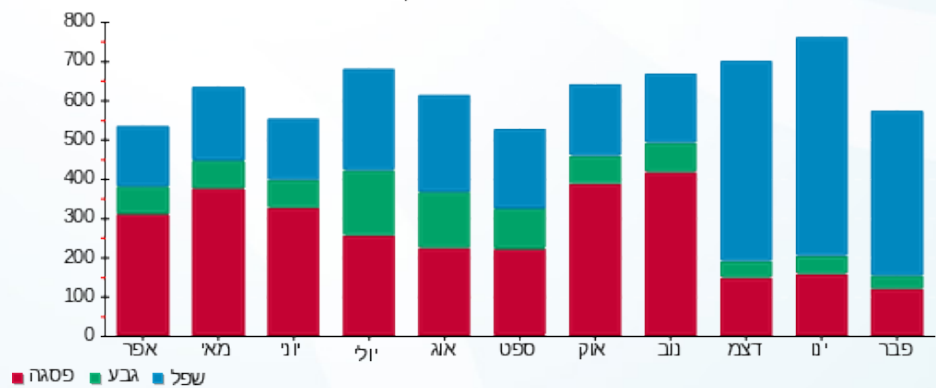

11/03/19 תאריך הפקדה:  
 28/02/19 תאריך קריאה נוכחית:  
 01/02/19 תאריך קריאה קודמת:

שם דייר: טבע נאות  
 שם אתר: עזריאלי רמלה

**לקוח/ה נכבד/ה, אנו מתכבדים להגיש את חישוב צריכת החשמל לתקופה 01/02/19 - 28/02/19:**

13 - 13080892 (3x63)

סה"כ לתשלום	מחיר לקוט"ש בא"ג	סה"כ צריכה בקוט"ש	קריאה נוכחית	קריאה קודמת	סוג צריכה	סוג תעריף
			28/02/19	01/02/19	פרטי חשבון עבור תאריכים:	
210.90 ₪	97.73	215.80	16,717.10	16,501.30	פסגה	777
15.16 ₪	59.22	25.60	6,452.20	6,426.60	גבע	778
143.15 ₪	36.48	392.40	9,658.90	9,266.50	שפל	779

סה"כ לדייר:

שיא ביקוש	סה"כ	שפל	גבע	פסגה
2.21	633.80	392.40	25.60	215.80
	369.21 ₪	143.15 ₪	15.16 ₪	210.90 ₪

סה"כ צריכה  
 סה"כ לתשלום

195.61 ₪	<b>תשלום קבוע</b>	
3.07 ₪	<b>תשלום עבור גודל חיבור בKVA (3x63)</b>	
567.89 ₪	<b>סה"כ לתשלום</b>	<b>לא כולל מע"מ</b>

התפלגות חיוב בש"ח לפי תעו"ז

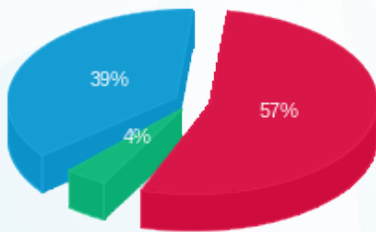

■ פסגה (210.90 ₪)  
 ■ גבע (15.16 ₪)  
 ■ שפל (143.15 ₪)

הסטוריית צריכה בקוט"ש

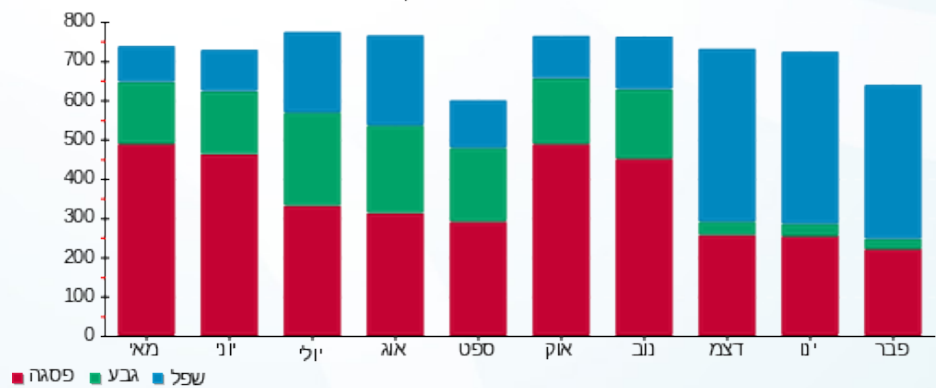



11/03/19

תאריך הפקדה:

שם דייר: טו גו  
שם אתר: עזריאלי רמלה

28/02/19

תאריך קריאה נוכחית:

01/02/19

תאריך קריאה קודמת:

לקוח/ה נכבד/ה, אנו מתכבדים להגיש את חישוב צריכת החשמל לתקופה 01/02/19 - 28/02/19:

3 - 13170764 (3x63)

סה"כ לתשלום	מחיר לקוט"ש בא"ג	סה"כ צריכה בקוט"ש	קריאה נוכחית	קריאה קודמת	סוג צריכה	סוג תעריף
			28/02/19	01/02/19		פרטי חשבון עבור תאריכים:
₪ 784.28	97.73	802.50	57,068.20	56,265.70	פסגה	777
₪ 30.79	59.22	52.00	21,033.90	20,981.90	גבע	778
₪ 515.21	36.48	1,412.30	26,915.90	25,503.60	שפל	779

סה"כ לדייר:

שיא ביקוש	סה"כ	שפל	גבע	פסגה
7.43	2,266.80	1,412.30	52.00	802.50
	₪ 1,330.28	₪ 515.21	₪ 30.79	₪ 784.28

סה"כ צריכה  
סה"כ לתשלום

₪ 195.61	<b>תשלום קבוע</b>	
₪ 3.07	<b>תשלום עבור גודל חיבור בKVA (3x63)</b>	
₪ 1,528.96	<b>סה"כ לתשלום</b>	<b>לא כולל מע"מ</b>

התפלגות חיוב בש"ח לפי תעו"ז

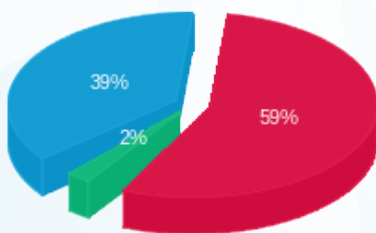

■ פסגה (₪ 784.28)  
■ גבע (₪ 30.79)  
■ שפל (₪ 515.21)

הסטוריית צריכה בקוט"ש

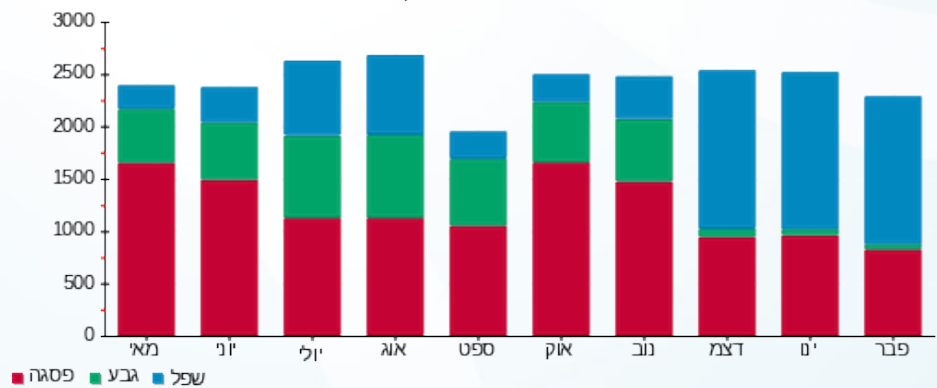

■ פסגה ■ גבע ■ שפל



11/03/19 תאריך הפקה:  
 28/02/19 תאריך קריאה נוכחית:  
 01/02/19 תאריך קריאה קודמת:

שם דייר: טיפוחים  
 שם אתר: עזריאלי רמלה

**לקוח/ה נכבד/ה, אנו מתכבדים להגיש את חישוב צריכת החשמל לתקופה 01/02/19 - 28/02/19:**

**1 - 13170764(3x100)**

סה"כ לתשלום	מחיר לקוט"ש בא"ג	סה"כ צריכה בקוט"ש	קריאה נוכחית	קריאה קודמת	סוג צריכה	סוג תעריף
			28/02/19	01/02/19		פרטי חשבון עבור תאריכים:
₪ 325.93	97.73	333.50	36,358.70	36,025.20	פסגה	777
₪ 36.24	59.22	61.20	11,022.70	10,961.50	גבע	778
₪ 250.44	36.48	686.50	14,988.80	14,302.30	שפל	779

סה"כ לדייר:

שיא ביקוש	סה"כ	שפל	גבע	פסגה
11.83	1,081.20	686.50	61.20	333.50
	₪ 612.61	₪ 250.44	₪ 36.24	₪ 325.93

סה"כ צריכה  
 סה"כ לתשלום

₪ 195.61	<b>תשלום קבוע</b>	
₪ 4.87	<b>תשלום עבור גודל חיבור בKVA (3x100)</b>	
₪ 813.09	<b>סה"כ לתשלום</b>	<b>לא כולל מע"מ</b>

התפלגות חיוב בש"ח לפי תע"ז

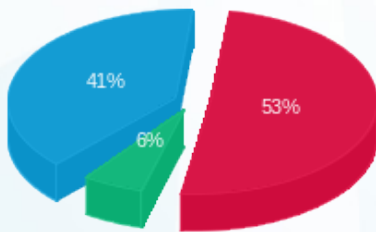

■ פסגה (₪ 325.93)  
 ■ גבע (₪ 36.24)  
 ■ שפל (₪ 250.44)

הסטוריית צריכה בקוט"ש

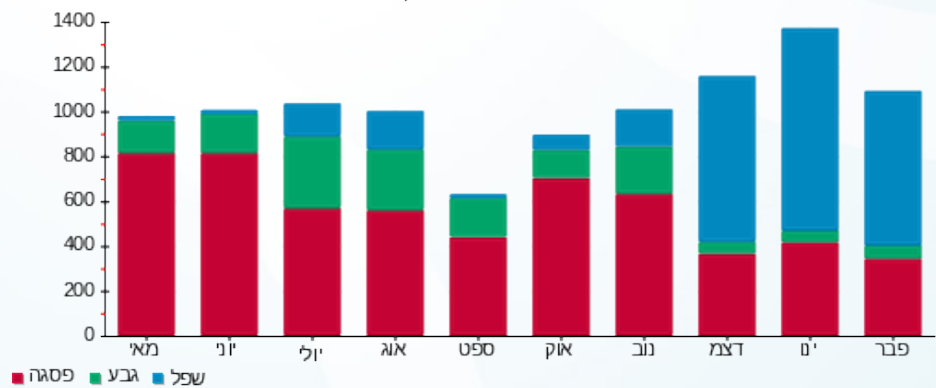

11/03/19 תאריך הפקה:  
 28/02/19 תאריך קריאה נוכחית:  
 01/02/19 תאריך קריאה קודמת:

שם דייר: טל מור  
 שם אתר: עזריאלי רמלה

לקוח/ה נכבד/ה, אנו מתכבדים להגיש את חישוב צריכת החשמל לתקופה 01/02/19 - 28/02/19:

טל מור - 8 - 13170764 (3x63)

סה"כ לתשלום	מחיר לקוט"ש בא"ג	סה"כ צריכה בקוט"ש	קריאה נוכחית	קריאה קודמת	סוג צריכה	סוג תעריף
			28/02/19	01/02/19		פרטי חשבון עבור תאריכים:
130.47 ₪	97.73	133.50	13,623.10	13,489.60	פסגה	777
2.13 ₪	59.22	3.60	4,769.20	4,765.60	גבע	778
64.61 ₪	36.48	177.10	4,929.40	4,752.30	שפל	779

סה"כ לדייר:

שיא ביקוש	סה"כ	שפל	גבע	פסגה
1.69	314.20	177.10	3.60	133.50
	197.21 ₪	64.61 ₪	2.13 ₪	130.47 ₪

סה"כ צריכה  
 סה"כ לתשלום

195.61 ₪	<b>תשלום קבוע</b>	
3.07 ₪	<b>תשלום עבור גודל חיבור בKVA (3x63)</b>	
395.89 ₪	<b>סה"כ לתשלום</b>	<b>לא כולל מע"מ</b>

התפלגות חיוב בש"ח לפי תעו"ז

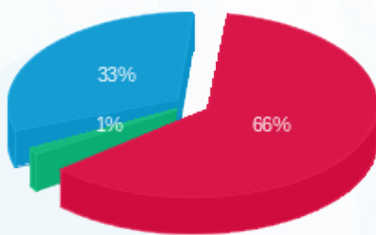

■ פסגה (130.47 ₪)  
 ■ גבע (2.13 ₪)  
 ■ שפל (64.61 ₪)

הסטוריית צריכה בקוט"ש

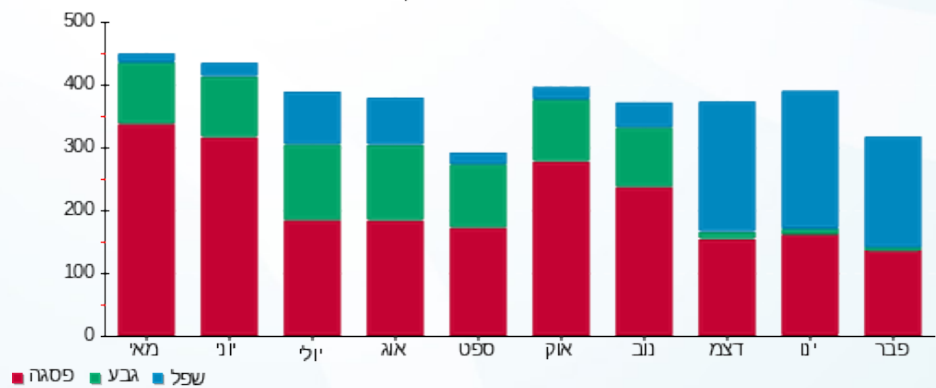

11/03/19 תאריך הפקה:  
 28/02/19 תאריך קריאה נוכחית:  
 01/02/19 תאריך קריאה קודמת:

שם דייר: טרקלין  
 שם אתר: עזריאלי רמלה

לקוח/ה נכבד/ה, אנו מתכבדים להגיש את חישוב צריכת החשמל לתקופה 01/02/19 - 28/02/19:

10 - 13080889 (3x100)

סה"כ לתשלום	מחיר לקוט"ש בא"ג	סה"כ צריכה בקוט"ש	קריאה נוכחית	קריאה קודמת	סוג צריכה	סוג תעריף
			28/02/19	01/02/19	פרטי חשבון עבור תאריכים:	
₪ 657.72	97.73	673.00	36,721.20	36,048.20	פסגה	777
₪ 20.85	59.22	35.20	12,725.80	12,690.60	גבע	778
₪ 432.94	36.48	1,186.80	19,552.80	18,366.00	שפל	779

סה"כ לדייר:

שיא ביקוש	סה"כ	שפל	גבע	פסגה
22.65	1,895.00	1,186.80	35.20	673.00
	₪ 1,111.51	₪ 432.94	₪ 20.85	₪ 657.72

סה"כ צריכה  
 סה"כ לתשלום

₪ 195.61	<b>תשלום קבוע</b>	
₪ 4.87	<b>תשלום עבור גודל חיבור בKVA (3x100)</b>	
₪ 1,311.99	<b>סה"כ לתשלום</b>	<b>לא כולל מע"מ</b>

התפלגות חיוב בש"ח לפי תעו"ז

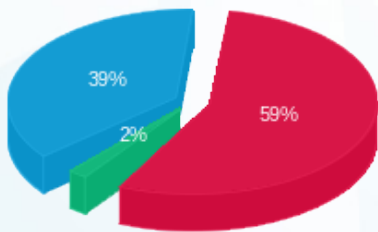

■ פסגה (₪ 657.72) 59%  
 ■ גבע (₪ 20.85) 2%  
 ■ שפל (₪ 432.94) 39%

הסטוריית צריכה בקוט"ש

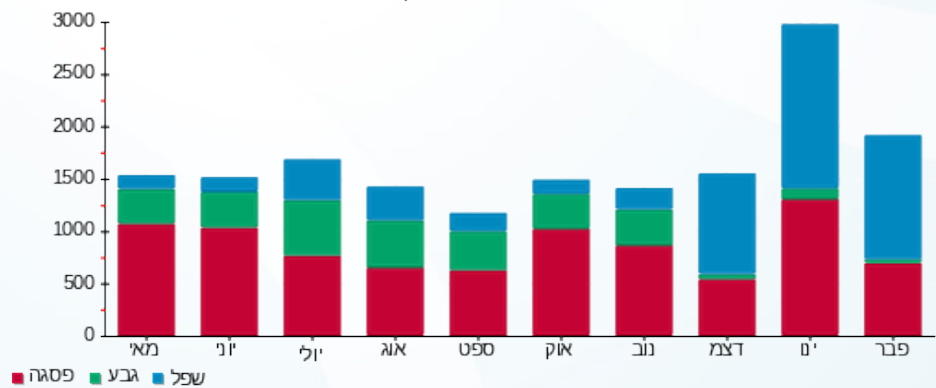

11/03/19 תאריך הפקדה:  
 28/02/19 תאריך קריאה נוכחית:  
 01/02/19 תאריך קריאה קודמת:

שם דייר: כופים משחקה  
 שם אתר: עזריאלי רמלה  
 תאריך יציאה: 15/02/19

**לקוח/ה נכבד/ה, אנו מתכבדים להגיש את חישוב צריכת החשמל לתקופה 01/02/19 - 15/02/19:**

**5 - 13044070 (3x160)**

סה"כ לתשלום	מחיר לקוט"ש בא"ג	סה"כ צריכה בקוט"ש	קריאה נוכחית	קריאה קודמת	סוג צריכה	סוג תעריף
			15/02/19	01/02/19	פרטי חשבון עבור תאריכים:	
₪ 5.08	97.73	5.20	61,949.00	61,943.80	פסגה	777
₪ 0.36	59.22	0.60	21,787.80	21,787.20	גבע	778
₪ 24.22	36.48	66.40	34,452.40	34,386.00	שפל	779

סה"כ לדיר:

שיא ביקוש	סה"כ	שפל	גבע	פסגה
5.27	72.20	66.40	0.60	5.20
	₪ 29.66	₪ 24.22	₪ 0.36	₪ 5.08

סה"כ צריכה  
 סה"כ לתשלום

₪ 195.61	<b>תשלום קבוע</b>	
₪ 4.17	<b>תשלום עבור גודל חיבור בKVA (3x160)</b>	
₪ 229.44	<b>סה"כ לתשלום</b>	<b>לא כולל מע"מ</b>

התפלגות חיוב בש"ח לפי תעו"ז

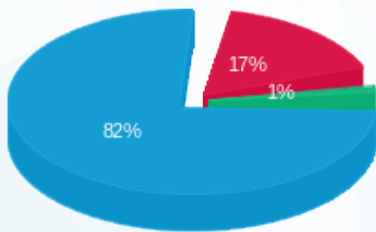

פסגה (₪ 5.08) ■  
 גבע (₪ 0.36) ■  
 שפל (₪ 24.22) ■

הסטוריית צריכה בקוט"ש

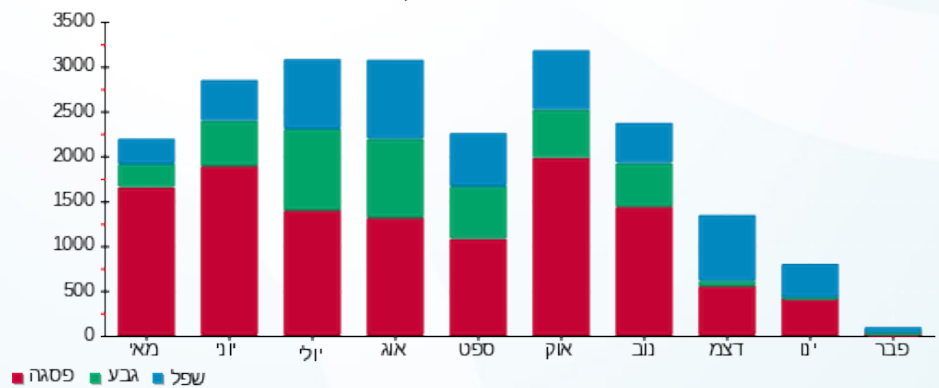

פסגה ■ גבע ■ שפל





11/03/19 תאריך הפקה:  
 28/02/19 תאריך קריאה נוכחית:  
 01/02/19 תאריך קריאה קודמת:

שם דייר: כיתן  
 שם אתר: עזריאלי רמלה

לקוח/ה נכבד/ה, אנו מתכבדים להגיש את חישוב צריכת החשמל לתקופה 01/02/19 - 28/02/19:

1 - 14086121(3x63)

סה"כ לתשלום	מחיר לקוט"ש בא"ג	סה"כ צריכה בקוט"ש	קריאה נוכחית	קריאה קודמת	סוג צריכה	סוג תעריף
			28/02/19	01/02/19	פרטי חשבון עבור תאריכים:	
₪ 788.58	97.73	806.90	65,308.90	64,502.00	פסגה	777
₪ 28.66	59.22	48.40	23,618.50	23,570.10	גבע	778
₪ 449.47	36.48	1,232.10	24,831.90	23,599.80	שפל	779

סה"כ לדייר:

שיא ביקוש	סה"כ	שפל	גבע	פסגה
8.88	2,087.40	1,232.10	48.40	806.90
	₪ 1,266.72	₪ 449.47	₪ 28.66	₪ 788.58

סה"כ צריכה  
 סה"כ לתשלום

₪ 195.61	<b>תשלום קבוע</b>	
₪ 3.07	<b>תשלום עבור גודל חיבור בKVA (3x63)</b>	
₪ 1,465.39	<b>סה"כ לתשלום</b>	<b>לא כולל מע"מ</b>

התפלגות חיוב בש"ח לפי תעו"ז

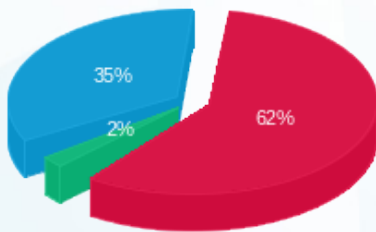

■ פסגה (₪ 788.58)  
 ■ גבע (₪ 28.66)  
 ■ שפל (₪ 449.47)

הסטוריית צריכה בקוט"ש

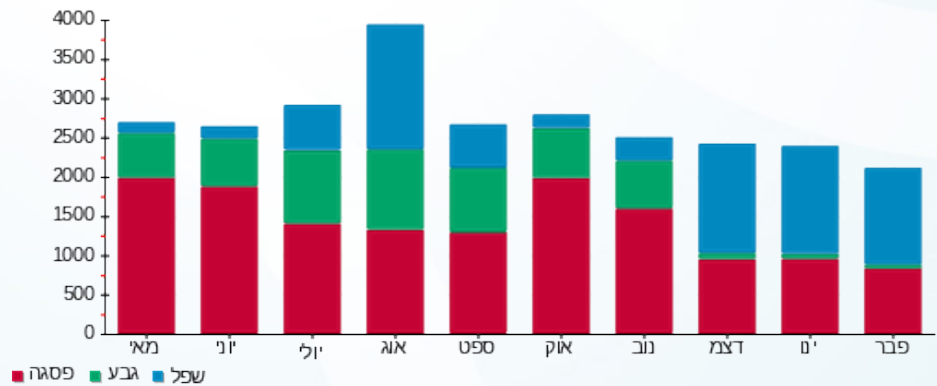

11/03/19 תאריך הפקדה:  
 28/02/19 תאריך קריאה נוכחית:  
 01/02/19 תאריך קריאה קודמת:

שם דייר: כפר השעשועים  
 שם אתר: עזריאלי רמלה

**לקוח/ה נכבד/ה, אנו מתכבדים להגיש את חישוב צריכת החשמל לתקופה 01/02/19 - 28/02/19:**

**1 - 13080921(3x80)**

סה"כ לתשלום	מחיר לקוט"ש בא"ג	סה"כ צריכה בקוט"ש	קריאה נוכחית	קריאה קודמת	סוג צריכה	סוג תעריף
			28/02/19	01/02/19	פרטי חשבון עבור תאריכים:	
183.05 ₪	97.73	187.30	22,109.90	21,922.60	פסגה	777
17.00 ₪	59.22	28.70	8,502.80	8,474.10	גבע	778
136.22 ₪	36.48	373.40	10,684.00	10,310.60	שפל	779

סה"כ לדייר:

שיא ביקוש	סה"כ	שפל	גבע	פסגה
1.96	589.40	373.40	28.70	187.30
	336.26 ₪	136.22 ₪	17.00 ₪	183.05 ₪

סה"כ צריכה  
 סה"כ לתשלום

195.61 ₪	<b>תשלום קבוע</b>	
3.90 ₪	<b>תשלום עבור גודל חיבור בKVA (3x80)</b>	
535.77 ₪	<b>סה"כ לתשלום</b>	<b>לא כולל מע"מ</b>

התפלגות חיוב בש"ח לפי תעו"ז

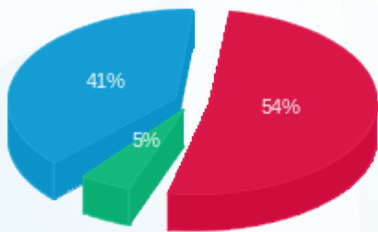

■ פסגה (183.05 ₪)  
 ■ גבע (17.00 ₪)  
 ■ שפל (136.22 ₪)

הסטוריית צריכה בקוט"ש

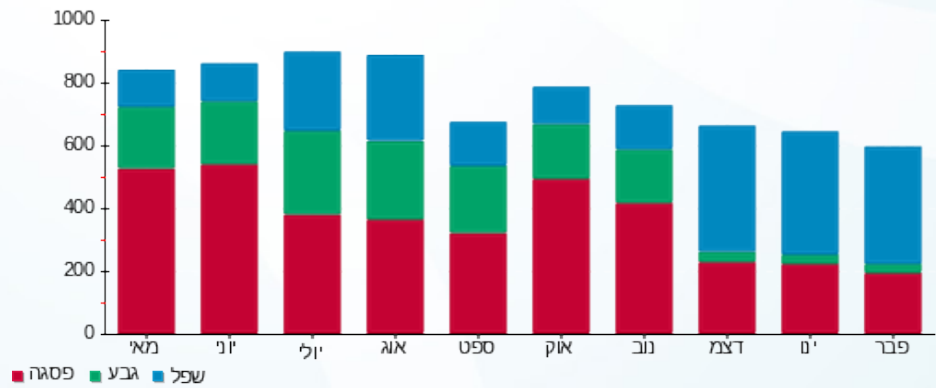



11/03/19 תאריך הפקה:  
 28/02/19 תאריך קריאה נוכחית:  
 01/02/19 תאריך קריאה קודמת:

שם דייר: לי קופר  
 שם אתר: עזריאלי רמלה

לקוח/ה נכבד/ה, אנו מתכבדים להגיש את חישוב צריכת החשמל לתקופה 01/02/19 - 28/02/19:

2 - 14155750 (3x63)

סה"כ לתשלום	מחיר לקוט"ש בא"ג	סה"כ צריכה בקוט"ש	קריאה נוכחית	קריאה קודמת	סוג צריכה	סוג תעריף
			28/02/19	01/02/19		פרטי חשבון עבור תאריכים:
₪ 305.41	97.73	312.50	21,941.10	21,628.60	פסגה	777
₪ 29.37	59.22	49.60	9,070.20	9,020.60	גבע	778
₪ 228.18	36.48	625.50	16,305.00	15,679.50	שפל	779

סה"כ לדייר:

שיא ביקוש	סה"כ	שפל	גבע	פסגה
3.13	987.60	625.50	49.60	312.50
	₪ 562.96	₪ 228.18	₪ 29.37	₪ 305.41

סה"כ צריכה  
 סה"כ לתשלום

₪ 195.61	<b>תשלום קבוע</b>	
₪ 3.07	<b>תשלום עבור גודל חיבור בKVA (3x63)</b>	
₪ 761.64	<b>סה"כ לתשלום</b>	<b>לא כולל מע"מ</b>

התפלגות חיוב בש"ח לפי תע"ז

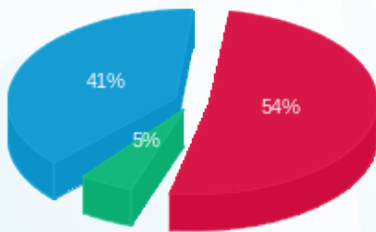

■ פסגה (₪ 305.41) 41%  
 ■ גבע (₪ 29.37) 5%  
 ■ שפל (₪ 228.18) 54%

הסטוריית צריכה בקוט"ש

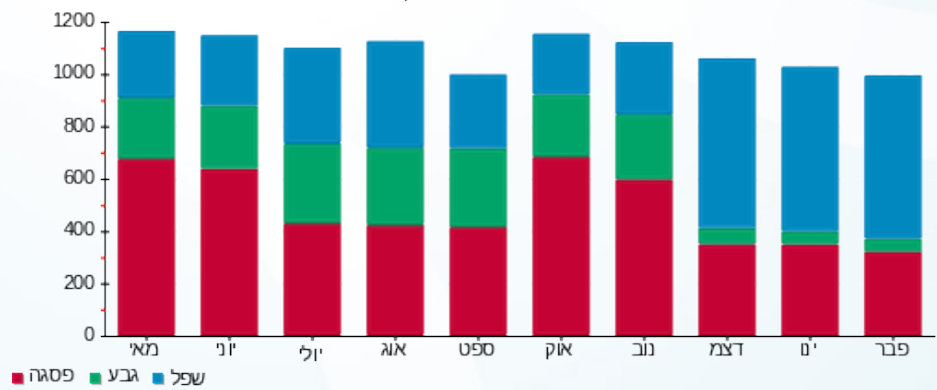



11/03/19 תאריך הפקדה:  
 28/02/19 תאריך קריאה נוכחית:  
 01/02/19 תאריך קריאה קודמת:

שם דייר: ללין  
 שם אתר: עזריאלי רמלה

לקוח/ה נכבד/ה, אנו מתכבדים להגיש את חישוב צריכת החשמל לתקופה 01/02/19 - 28/02/19:

10 - 13080914 (3x63)

סוג תעריף	סוג צריכה	קריאה קודמת	קריאה נוכחית	סה"כ צריכה בקוט"ש	מחיר לקוט"ש בא"ג	סה"כ לתשלום
פרטי חשבון עבור תאריכים:						
777	פסגה	01/02/19	28/02/19	497.20	97.73	485.91 ₪
778	גבע	13,118.70	13,147.60	28.90	59.22	17.11 ₪
779	שפל	16,543.80	17,341.20	797.40	36.48	290.89 ₪

סה"כ לדייר:

פסגה	גבע	שפל	סה"כ	שיא ביקוש
497.20	28.90	797.40	1,323.50	4.79
485.91 ₪	17.11 ₪	290.89 ₪	793.92 ₪	

סה"כ צריכה  
 סה"כ לתשלום

195.61 ₪	תשלום קבוע	
3.07 ₪	תשלום עבור גודל חיבור בKVA (3x63)	
992.60 ₪	סה"כ לתשלום	לא כולל מע"מ

התפלגות חיוב בש"ח לפי תעו"ז

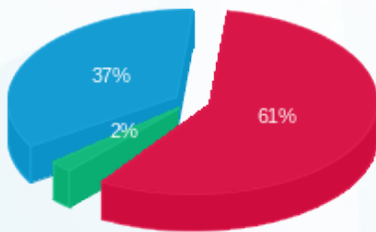

■ פסגה (485.91 ₪)  
 ■ גבע (17.11 ₪)  
 ■ שפל (290.89 ₪)

הסטוריית צריכה בקוט"ש

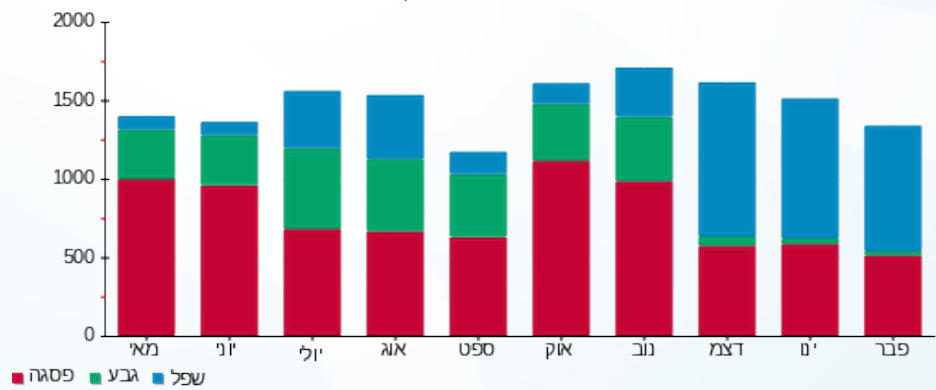



11/03/19 תאריך הפקדה:  
 28/02/19 תאריך קריאה נוכחית:  
 01/02/19 תאריך קריאה קודמת:

שם דייר: מאניה  
 שם אתר: עזריאלי רמלה

לקוח/ה נכבד/ה, אנו מתכבדים להגיש את חישוב צריכת החשמל לתקופה 01/02/19 - 28/02/19:

4 - 13170756 (3x63)

סוג תעריף	סוג צריכה	קריאה קודמת	קריאה נוכחית	סה"כ צריכה בקוט"ש	מחיר לקוט"ש בא"ג	סה"כ לתשלום
פרטי חשבון עבור תאריכים:						
777	פסגה	01/02/19	28/02/19	424.60	97.73	414.96 ₪
778	גבע	12,504.10	12,524.70	20.60	59.22	12.20 ₪
779	שפל	11,591.60	12,320.10	728.50	36.48	265.76 ₪

סה"כ לדייר:

פסגה	גבע	שפל	סה"כ	שיא ביקוש
424.60	20.60	728.50	1,173.70	5.70
414.96 ₪	12.20 ₪	265.76 ₪	692.92 ₪	

סה"כ צריכה  
 סה"כ לתשלום

195.61 ₪	<b>תשלום קבוע</b>	
3.07 ₪	<b>תשלום עבור גודל חיבור בKVA (3x63)</b>	
891.60 ₪	<b>סה"כ לתשלום</b>	<b>לא כולל מע"מ</b>

התפלגות חיוב בש"ח לפי תעו"ז

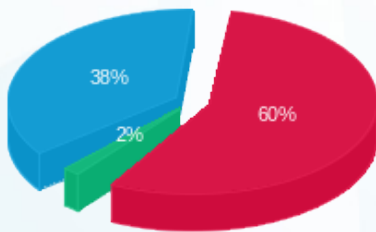

פסגה (414.96 ₪) 60%  
 גבע (12.20 ₪) 2%  
 שפל (265.76 ₪) 38%

הסטוריית צריכה בקוט"ש

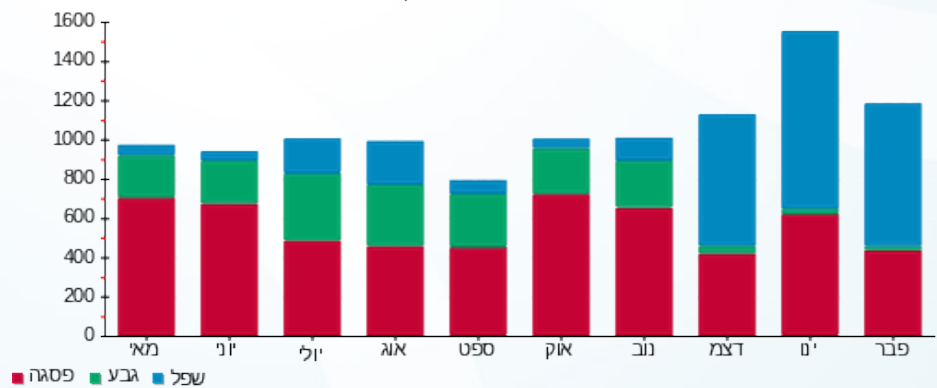



11/03/19 תאריך הפקה:  
 28/02/19 תאריך קריאה נוכחית:  
 01/02/19 תאריך קריאה קודמת:

שם דייר: מגה ספורט  
 שם אתר: עזריאלי רמלה

לקוח/ה נכבד/ה, אנו מתכבדים להגיש את חישוב צריכת החשמל לתקופה 01/02/19 - 28/02/19:

10 - 13080916 (3x100)

סה"כ לתשלום	מחיר לקוט"ש בא"ג	סה"כ צריכה בקוט"ש	קריאה נוכחית	קריאה קודמת	סוג צריכה	סוג תעריף
			28/02/19	01/02/19		פרטי חשבון עבור תאריכים:
₪ 645.41	97.73	660.40	60,262.20	59,601.80	פסגה	777
₪ 40.86	59.22	69.00	23,142.40	23,073.40	גבע	778
₪ 400.11	36.48	1,096.80	25,942.60	24,845.80	שפל	779

סה"כ לדייר:

שיא ביקוש	סה"כ	שפל	גבע	פסגה
7.52	1,826.20	1,096.80	69.00	660.40
	₪ 1,086.38	₪ 400.11	₪ 40.86	₪ 645.41

סה"כ צריכה  
 סה"כ לתשלום

₪ 195.61	<b>תשלום קבוע</b>	
₪ 4.87	<b>תשלום עבור גודל חיבור בKVA (3x100)</b>	
₪ 1,286.86	<b>סה"כ לתשלום</b>	<b>לא כולל מע"מ</b>

התפלגות חיוב בש"ח לפי תע"ז

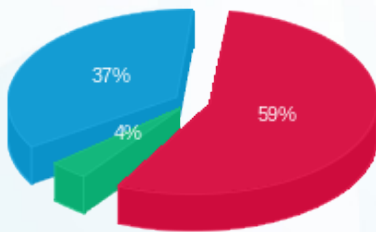

■ פסגה (₪ 645.41)  
 ■ גבע (₪ 40.86)  
 ■ שפל (₪ 400.11)

הסטוריית צריכה בקוט"ש

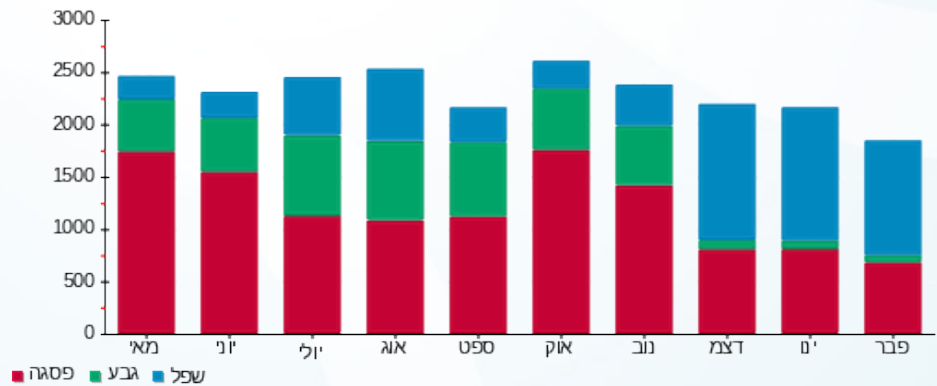



11/03/19 תאריך הפקדה:  
 28/02/19 תאריך קריאה נוכחית:  
 01/02/19 תאריך קריאה קודמת:

שם דייר: מגנוליה  
 שם אתר: עזריאלי רמלה

לקוח/ה נכבד/ה, אנו מתכבדים להגיש את חישוב צריכת החשמל לתקופה 01/02/19 - 28/02/19:

5 - 13080917(3x63)

סה"כ לתשלום	מחיר לקוט"ש בא"ג	סה"כ צריכה בקוט"ש	קריאה נוכחית	קריאה קודמת	סוג צריכה	סוג תעריף
			28/02/19	01/02/19	פרטי חשבון עבור תאריכים:	
111.51 ₪	97.73	114.10	8,983.70	8,869.60	פסגה	777
32.87 ₪	59.22	55.50	4,847.00	4,791.50	גבע	778
154.64 ₪	36.48	423.90	12,391.40	11,967.50	שפל	779

סה"כ לדייר:

שיא ביקוש	סה"כ	שפל	גבע	פסגה
0.91	593.50	423.90	55.50	114.10
	299.02 ₪	154.64 ₪	32.87 ₪	111.51 ₪

סה"כ צריכה  
 סה"כ לתשלום

195.61 ₪	<b>תשלום קבוע</b>	
3.07 ₪	<b>תשלום עבור גודל חיבור בKVA (3x63)</b>	
497.69 ₪	<b>סה"כ לתשלום</b>	<b>לא כולל מע"מ</b>

התפלגות חיוב בש"ח לפי תעו"ז

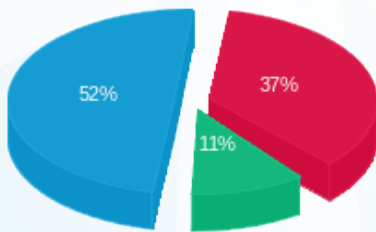

■ פסגה (111.51 ₪)  
 ■ גבע (32.87 ₪)  
 ■ שפל (154.64 ₪)

הסטוריית צריכה בקוט"ש

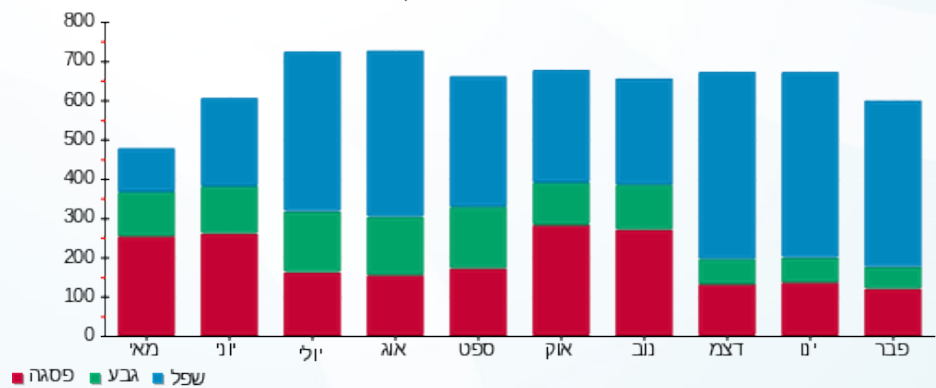



11/03/19

תאריך הפקדה:

שם דייר: מחסן אושי אושי

28/02/19

תאריך קריאה נוכחית:

שם אתר: עזריאלי רמלה

01/02/19

תאריך קריאה קודמת:

לקוח/ה נכבד/ה, אנו מתכבדים להגיש את חישוב צריכת החשמל לתקופה 01/02/19 - 28/02/19:

3 - 13080914(3x80)

סה"כ לתשלום	מחיר לקוט"ש בא"ג	סה"כ צריכה בקוט"ש	קריאה נוכחית	קריאה קודמת	סוג צריכה	סוג תעריף
			28/02/19	01/02/19	פרטי חשבון עבור תאריכים:	
₪ 53.56	97.73	54.80	21,373.40	21,318.60	פסגה	777
₪ 14.69	59.22	24.80	7,879.10	7,854.30	גבע	778
₪ 73.54	36.48	201.60	19,728.70	19,527.10	שפל	779

סה"כ לדייר:

שיא ביקוש	סה"כ	שפל	גבע	פסגה
1.14	281.20	201.60	24.80	54.80
	₪ 141.79	₪ 73.54	₪ 14.69	₪ 53.56

סה"כ צריכה

סה"כ לתשלום

₪ 195.61	<b>תשלום קבוע</b>	
₪ 3.90	<b>תשלום עבור גודל חיבור בKVA (3x80)</b>	
₪ 341.29	<b>סה"כ לתשלום</b>	<b>לא כולל מע"מ</b>

התפלגות חיוב בש"ח לפי תע"ז

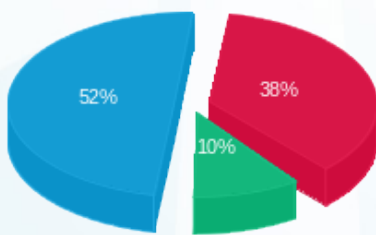

■ פסגה (₪ 53.56)  
■ גבע (₪ 14.69)  
■ שפל (₪ 73.54)

הסטוריית צריכה בקוט"ש

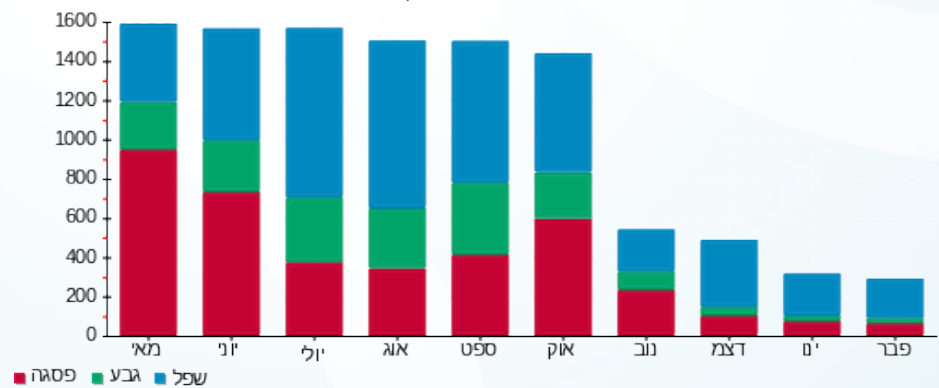



11/03/19 תאריך הפקדה:  
 28/02/19 תאריך קריאה נוכחית:  
 01/02/19 תאריך קריאה קודמת:

שם דייר: מחסן פרצל  
 שם אתר: עזריאלי רמלה

לקוח/ה נכבד/ה, אנו מתכבדים להגיש את חישוב צריכת החשמל לתקופה 01/02/19 - 28/02/19:

6 - 13080892 (3x63)

סוג תעריף	סוג צריכה	קריאה קודמת	קריאה נוכחית	סה"כ צריכה בקוט"ש	מחיר לקוט"ש בא"ג	סה"כ לתשלום
פרטי חשבון עבור תאריכים:						
777	פסגה	01/02/19	28/02/19	13.60	97.73	13.29 ₪
778	גבע	1,437.20	1,443.40	6.20	59.22	3.67 ₪
779	שפל	3,863.30	3,920.60	57.30	36.48	20.90 ₪

סה"כ לדייר:

פסגה	גבע	שפל	סה"כ	שיא ביקוש
13.60	6.20	57.30	77.10	0.67
13.29 ₪	3.67 ₪	20.90 ₪	37.87 ₪	

סה"כ צריכה  
 סה"כ לתשלום

195.61 ₪	<b>תשלום קבוע</b>	
3.07 ₪	<b>תשלום עבור גודל חיבור בKVA (3x63)</b>	
236.54 ₪	<b>סה"כ לתשלום</b>	<b>לא כולל מע"מ</b>

התפלגות חיוב בש"ח לפי תע"ז

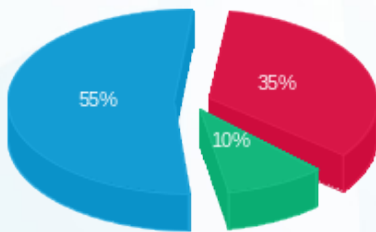

■ פסגה (13.29 ₪)  
 ■ גבע (3.67 ₪)  
 ■ שפל (20.90 ₪)

הסטוריית צריכה בקוט"ש

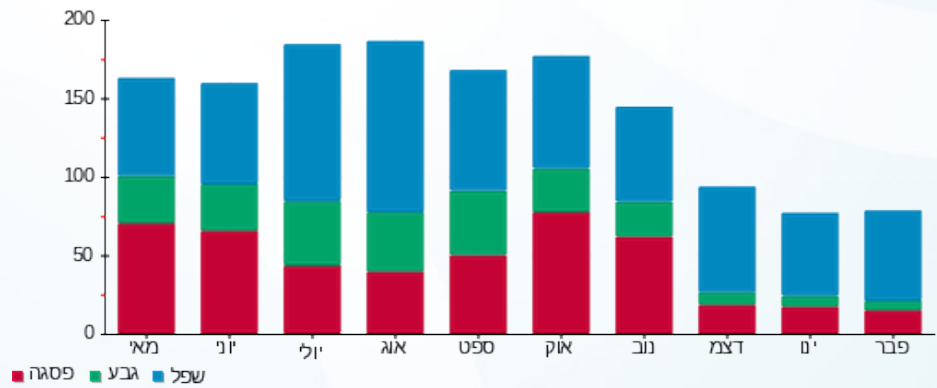



11/03/19 תאריך הפקדה:  
 28/02/19 תאריך קריאה נוכחית:  
 01/02/19 תאריך קריאה קודמת:

שם דייר: מחסן קפה נאמן  
 שם אתר: עזריאלי רמלה

לקוח/ה נכבד/ה, אנו מתכבדים להגיש את חישוב צריכת החשמל לתקופה 01/02/19 - 28/02/19:

3 - 13080921(3x80)

סוג תעריף	סוג צריכה	קריאה קודמת	קריאה נוכחית	סה"כ צריכה בקוט"ש	מחיר לקוט"ש בא"ג	סה"כ לתשלום
פרטי חשבון עבור תאריכים:						
777	פסגה	01/02/19	28/02/19	181.30	97.73	177.18 ₪
778	גבע	9,506.90	9,595.00	88.10	59.22	52.17 ₪
779	שפל	29,120.60	29,783.00	662.40	36.48	241.64 ₪

סה"כ לדייר:

פסגה	גבע	שפל	סה"כ	שיא ביקוש
181.30	88.10	662.40	931.80	3.52
177.18 ₪	52.17 ₪	241.64 ₪	471.00 ₪	

סה"כ צריכה  
 סה"כ לתשלום

195.61 ₪	תשלום קבוע	
3.90 ₪	תשלום עבור גודל חיבור בKVA (3x80)	
670.51 ₪	סה"כ לתשלום	לא כולל מע"מ

התפלגות חיוב בש"ח לפי תע"ז

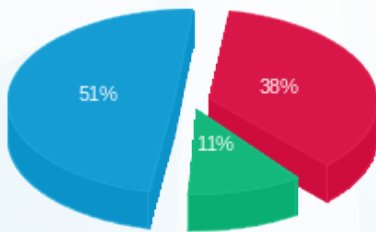

■ פסגה (177.18 ₪)  
 ■ גבע (52.17 ₪)  
 ■ שפל (241.64 ₪)

הסטוריית צריכה בקוט"ש

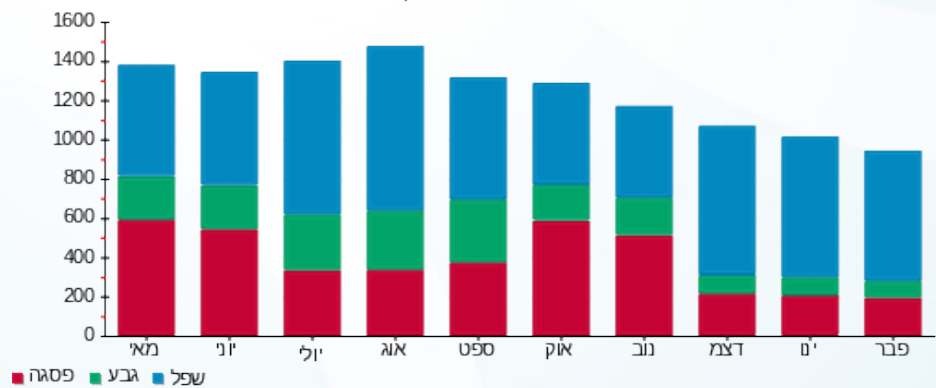

11/03/19 תאריך הפקדה:  
 28/02/19 תאריך קריאה נוכחית:  
 01/02/19 תאריך קריאה קודמת:

שם דייר: מחסן קפה קפה  
 שם אתר: עזריאלי רמלה

לקוח/ה נכבד/ה, אנו מתכבדים להגיש את חישוב צריכת החשמל לתקופה 01/02/19 - 28/02/19:

9 - 13170756(3x50)

סה"כ לתשלום	מחיר לקוט"ש בא"ג	סה"כ צריכה בקוט"ש	קריאה נוכחית	קריאה קודמת	סוג צריכה	סוג תעריף
			28/02/19	01/02/19	פרטי חשבון עבור תאריכים:	
₪ 60.40	97.73	61.80	6,598.80	6,537.00	פסגה	777
₪ 18.42	59.22	31.10	3,614.00	3,582.90	גבע	778
₪ 85.51	36.48	234.40	11,096.80	10,862.40	שפל	779

סה"כ לדייר:

שיא ביקוש	סה"כ	שפל	גבע	פסגה
1.17	327.30	234.40	31.10	61.80
	₪ 164.32	₪ 85.51	₪ 18.42	₪ 60.40

סה"כ צריכה  
 סה"כ לתשלום

₪ 195.61	<b>תשלום קבוע</b>	
₪ 2.43	<b>תשלום עבור גודל חיבור בKVA (3x50)</b>	
₪ 362.37	<b>סה"כ לתשלום</b>	<b>לא כולל מע"מ</b>

התפלגות חיוב בש"ח לפי תע"ז

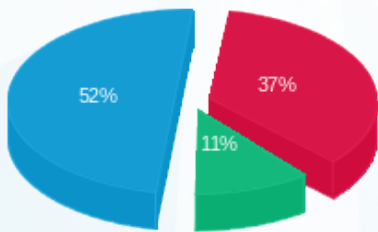

■ פסגה (₪ 60.40)  
 ■ גבע (₪ 18.42)  
 ■ שפל (₪ 85.51)

הסטוריית צריכה בקוט"ש

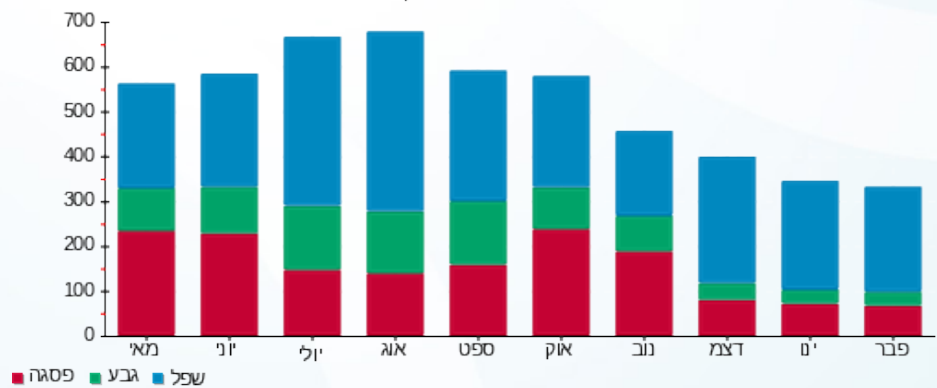

11/03/19 תאריך הפקה:  
 28/02/19 תאריך קריאה נוכחית:  
 01/02/19 תאריך קריאה קודמת:

שם דייר: מיי פון (סולר)  
 שם אתר: עזריאלי רמלה

**לקוח/ה נכבד/ה, אנו מתכבדים להגיש את חישוב צריכת החשמל לתקופה 01/02/19 - 28/02/19:**

**9 - 13170764(3x63)**

סוג תעריף	סוג צריכה	קריאה קודמת	קריאה נוכחית	סה"כ צריכה בקוט"ש	מחיר לקוט"ש בא"ג	סה"כ לתשלום
פרטי חשבון עבור תאריכים:						
777	פסגה	01/02/19	28/02/19	587.50	97.73	₪ 574.16
778	גבע	16,113.10	16,160.80	47.70	59.22	₪ 28.25
779	שפל	17,461.90	18,331.60	869.70	36.48	₪ 317.27

סה"כ לדייר:

פסגה	גבע	שפל	סה"כ	שיא ביקוש
587.50	47.70	869.70	1,504.90	5.68
₪ 574.16	₪ 28.25	₪ 317.27	₪ 919.68	

סה"כ צריכה  
 סה"כ לתשלום

₪ 195.61	<b>תשלום קבוע</b>	
₪ 3.07	<b>תשלום עבור גודל חיבור בKVA (3x63)</b>	
₪ 1,118.36	<b>סה"כ לתשלום</b>	<b>לא כולל מע"מ</b>

התפלגות חיוב בש"ח לפי תע"ז

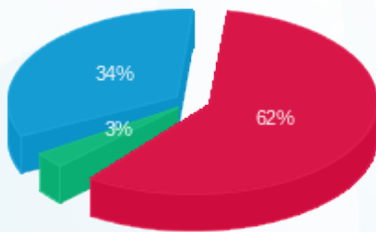

פסגה (₪ 574.16) 62%  
 גבע (₪ 28.25) 3%  
 שפל (₪ 317.27) 34%

הסטוריית צריכה בקוט"ש

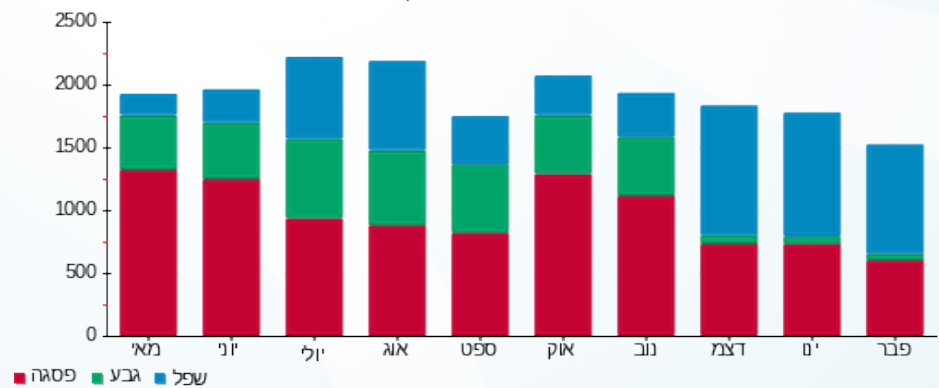

11/03/19 תאריך הפקדה:  
 28/02/19 תאריך קריאה נוכחית:  
 01/02/19 תאריך קריאה קודמת:

שם דייר: מגו  
 שם אתר: עזריאלי רמלה

לקוח/ה נכבד/ה, אנו מתכבדים להגיש את חישוב צריכת החשמל לתקופה 01/02/19 - 28/02/19:

5 - 13044069 (3x250)

סה"כ לתשלום	מחיר לקוט"ש בא"ג	סה"כ צריכה בקוט"ש	קריאה נוכחית	קריאה קודמת	סוג צריכה	סוג תעריף
			28/02/19	01/02/19		פרטי חשבון עבור תאריכים:
2,567.56 ₪	97.73	2,627.20	186,607.20	183,980.00	פסגה	777
167.95 ₪	59.22	283.60	75,136.40	74,852.80	גבע	778
1,737.91 ₪	36.48	4,764.00	108,402.40	103,638.40	שפל	779

סה"כ לדייר:

שיא ביקוש	סה"כ	שפל	גבע	פסגה
55.31	7,674.80	4,764.00	283.60	2,627.20
	4,473.42 ₪	1,737.91 ₪	167.95 ₪	2,567.56 ₪

סה"כ צריכה  
 סה"כ לתשלום

195.61 ₪	<b>תשלום קבוע</b>	
12.17 ₪	<b>תשלום עבור גודל חיבור בKVA (3x250)</b>	
4,681.20 ₪	<b>סה"כ לתשלום</b>	<b>לא כולל מע"מ</b>

התפלגות חיוב בש"ח לפי תעו"ז

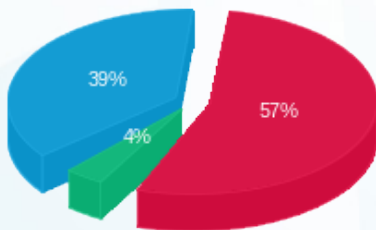

■ פסגה (2,567.56 ₪)  
 ■ גבע (167.95 ₪)  
 ■ שפל (1,737.91 ₪)

הסטוריית צריכה בקוט"ש

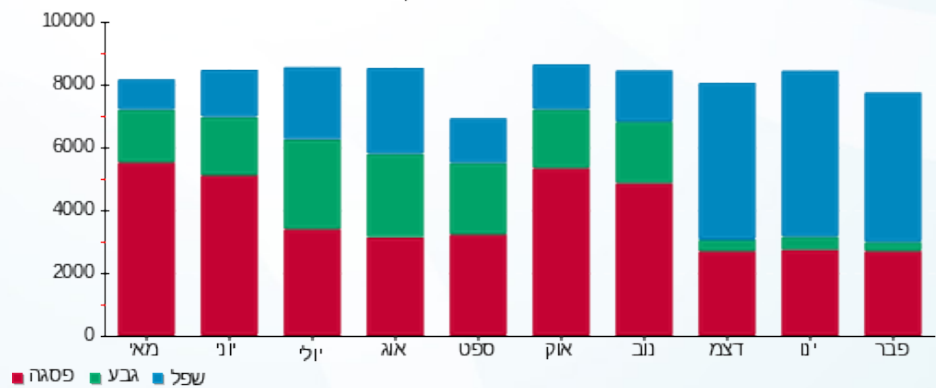



11/03/19

תאריך הפקה:

שם דייר: מקדונלדס  
שם אתר: עזריאלי רמלה

28/02/19

תאריך קריאה נוכחית:

01/02/19

תאריך קריאה קודמת:

לקוח/ה נכבד/ה, אנו מתכבדים להגיש את חישוב צריכת החשמל לתקופה 01/02/19 - 28/02/19:

14 - 13080916 (3x100)

סה"כ לתשלום	מחיר לקוט"ש בא"ג	סה"כ צריכה בקוט"ש	קריאה נוכחית	קריאה קודמת	סוג צריכה	סוג תעריף
			28/02/19	01/02/19		פרטי חשבון עבור תאריכים:
1,905.34 ₪	97.73	1,949.60	135,690.70	133,741.10	פסגה	777
282.95 ₪	59.22	477.80	63,482.40	63,004.60	גבע	778
1,634.60 ₪	36.48	4,480.80	136,346.30	131,865.50	שפל	779

סה"כ לדייר:

שיא ביקוש	סה"כ	שפל	גבע	פסגה
22.63	6,908.20	4,480.80	477.80	1,949.60
	3,822.89 ₪	1,634.60 ₪	282.95 ₪	1,905.34 ₪

סה"כ צריכה

סה"כ לתשלום

195.61 ₪	<b>תשלום קבוע</b>	
4.87 ₪	<b>תשלום עבור גודל חיבור בKVA (3x100)</b>	
4,023.37 ₪	<b>סה"כ לתשלום</b>	<b>לא כולל מע"מ</b>

התפלגות חיוב בש"ח לפי תעו"ז

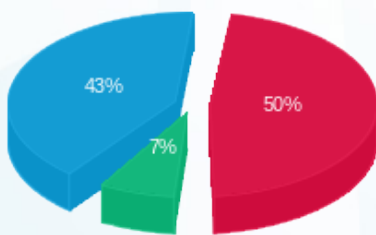

- פסגה (1,905.34 ₪) 43%
- גבע (282.95 ₪) 7%
- שפל (1,634.60 ₪) 50%

הסטוריית צריכה בקוט"ש

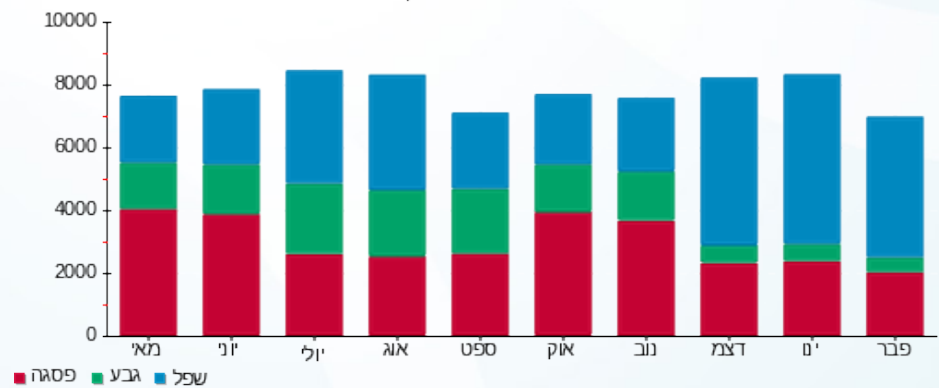

11/03/19 תאריך הפקה:  
 28/02/19 תאריך קריאה נוכחית:  
 01/02/19 תאריך קריאה קודמת:

שם דייר: משביר  
 שם אתר: עזריאלי רמלה

לקוח/ה נכבד/ה, אנו מתכבדים להגיש את חישוב צריכת החשמל לתקופה 01/02/19 - 28/02/19:

3 - 13044069 (3x1000)

סוג תעריף	סוג צריכה	קריאה קודמת	קריאה נוכחית	סה"כ צריכה בקוט"ש	מחיר לקוט"ש בא"ג	סה"כ לתשלום
		01/02/19	28/02/19	פרטי חשבון עבור תאריכים:		
777	פסגה	598,692.00	607,740.00	9,048.00	97.73	8,842.61 ₪
778	גבע	296,938.00	300,524.00	3,586.00	59.22	2,123.63 ₪
779	שפל	822,816.00	852,298.00	29,482.00	36.48	10,755.03 ₪

סה"כ לדייר:

פסגה	גבע	שפל	סה"כ	שיא ביקוש
9,048.00	3,586.00	29,482.00	42,116.00	78.70
8,842.61 ₪	2,123.63 ₪	10,755.03 ₪	21,721.27 ₪	

סה"כ צריכה

סה"כ לתשלום

195.61 ₪	תשלום קבוע	
48.70 ₪	תשלום עבור גודל חיבור בKVA (3x1000)	
21,965.58 ₪	סה"כ לתשלום	לא כולל מע"מ

התפלגות חיוב בש"ח לפי תע"ז

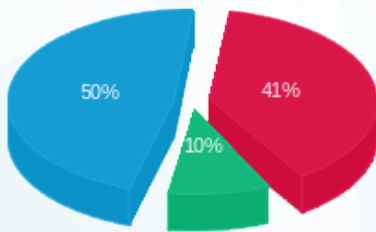

■ פסגה (8,842.61 ₪)  
 ■ גבע (2,123.63 ₪)  
 ■ שפל (10,755.03 ₪)

הסטוריית צריכה בקוט"ש

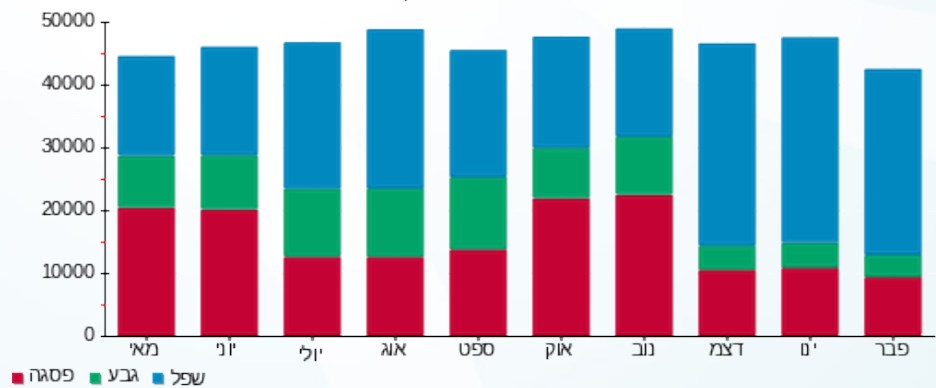



11/03/19

תאריך הפקדה:

שם דייר: מתאים לי  
שם אתר: עזריאלי רמלה

28/02/19

תאריך קריאה נוכחית:

01/02/19

תאריך קריאה קודמת:

לקוח/ה נכבד/ה, אנו מתכבדים להגיש את חישוב צריכת החשמל לתקופה 01/02/19 - 28/02/19:

2 - 13170764 (3x100)

סוג תעריף	סוג צריכה	קריאה קודמת	קריאה נוכחית	סה"כ צריכה בקוט"ש	מחיר לקוט"ש בא"ג	סה"כ לתשלום
פרטי חשבון עבור תאריכים:						
777	פסגה	01/02/19	28/02/19	404.60	97.73	395.42 ₪
778	גבע	11,626.50	11,667.50	41.00	59.22	24.28 ₪
779	שפל	12,999.70	13,661.60	661.90	36.48	241.46 ₪

סה"כ לדייר:

פסגה	גבע	שפל	סה"כ	שיא ביקוש
404.60	41.00	661.90	1,107.50	4.32
395.42 ₪	24.28 ₪	241.46 ₪	661.16 ₪	

סה"כ צריכה  
סה"כ לתשלום

195.61 ₪	תשלום קבוע	
4.87 ₪	תשלום עבור גודל חיבור בKVA (3x100)	
861.64 ₪	סה"כ לתשלום	לא כולל מע"מ

התפלגות חיוב בש"ח לפי תעו"ז

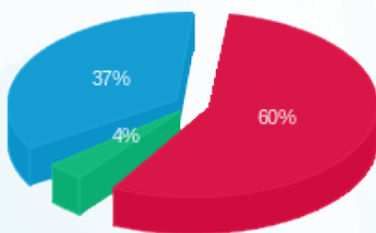

- פסגה (395.42 ₪) - 60%
- גבע (24.28 ₪) - 4%
- שפל (241.46 ₪) - 37%

הסטוריית צריכה בקוט"ש

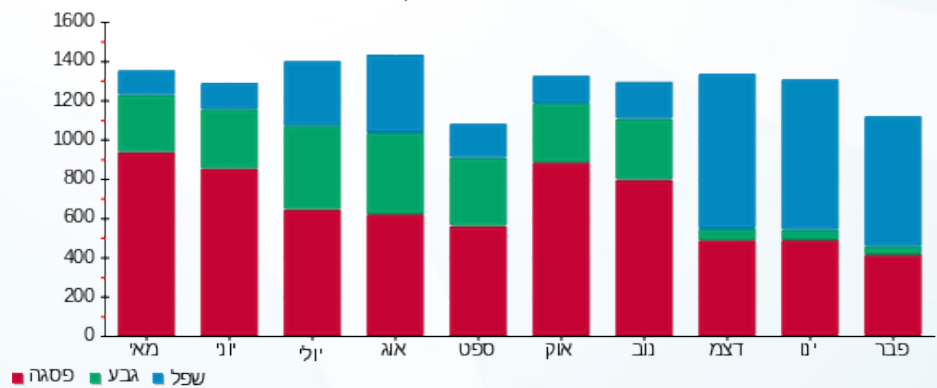



11/03/19 תאריך הפקדה:  
 28/02/19 תאריך קריאה נוכחית:  
 01/02/19 תאריך קריאה קודמת:

שם דייר: נאוטיקה  
 שם אתר: עזריאלי רמלה

לקוח/ה נכבד/ה, אנו מתכבדים להגיש את חישוב צריכת החשמל לתקופה 01/02/19 - 28/02/19:

5 - 14086122 (3x63)

סה"כ לתשלום	מחיר לקוט"ש בא"ג	סה"כ צריכה בקוט"ש	קריאה נוכחית	קריאה קודמת	סוג צריכה	סוג תעריף
			28/02/19	01/02/19		פרטי חשבון עבור תאריכים:
₪ 591.46	97.73	605.20	51,311.70	50,706.50	פסגה	777
₪ 21.62	59.22	36.50	18,546.90	18,510.40	גבע	778
₪ 307.53	36.48	843.00	20,195.40	19,352.40	שפל	779

סה"כ לדייר:

שיא ביקוש	סה"כ	שפל	גבע	פסגה
5.73	1,484.70	843.00	36.50	605.20
	₪ 920.60	₪ 307.53	₪ 21.62	₪ 591.46

סה"כ צריכה  
 סה"כ לתשלום

₪ 195.61	<b>תשלום קבוע</b>	
₪ 3.07	<b>תשלום עבור גודל חיבור בKVA (3x63)</b>	
₪ 1,119.28	<b>סה"כ לתשלום</b>	<b>לא כולל מע"מ</b>

התפלגות חיוב בש"ח לפי תעו"ז

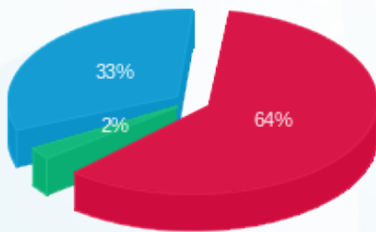

פסגה (₪ 591.46) 64%  
 גבע (₪ 21.62) 2%  
 שפל (₪ 307.53) 33%

הסטוריית צריכה בקוט"ש

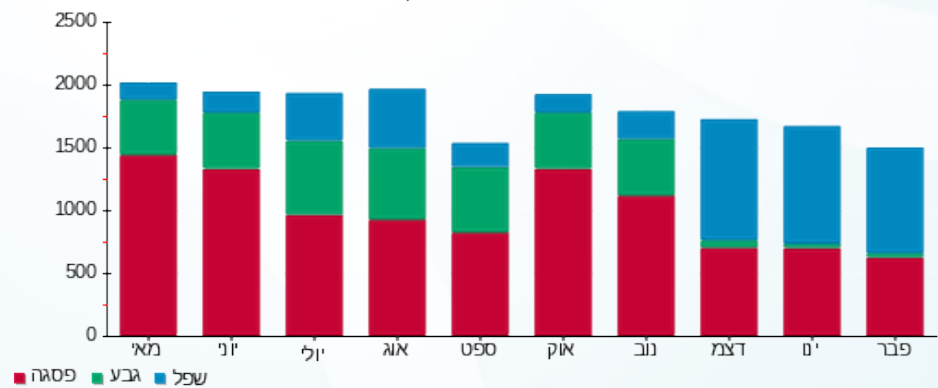



11/03/19

תאריך הפקדה:

שם דייר: נויז  
שם אתר: עזריאלי רמלה

28/02/19

תאריך קריאה נוכחית:

01/02/19

תאריך קריאה קודמת:

לקוח/ה נכבד/ה, אנו מתכבדים להגיש את חישוב צריכת החשמל לתקופה 01/02/19 - 28/02/19:

נויז - 9 - 13080916 (3x63)

סה"כ לתשלום	מחיר לקוט"ש בא"ג	סה"כ צריכה בקוט"ש	קריאה נוכחית	קריאה קודמת	סוג צריכה	סוג תעריף
			28/02/19	01/02/19		פרטי חשבון עבור תאריכים:
180.21 ₪	97.73	184.40	12,693.50	12,509.10	פסגה	777
6.51 ₪	59.22	11.00	5,074.90	5,063.90	גבע	778
94.23 ₪	36.48	258.30	8,444.50	8,186.20	שפל	779

סה"כ לדייר:

שיא ביקוש	סה"כ	שפל	גבע	פסגה
1.84	453.70	258.30	11.00	184.40
	280.96 ₪	94.23 ₪	6.51 ₪	180.21 ₪

סה"כ צריכה  
סה"כ לתשלום

195.61 ₪	<b>תשלום קבוע</b>	
3.07 ₪	<b>תשלום עבור גודל חיבור בKVA (3x63)</b>	
479.63 ₪	<b>סה"כ לתשלום</b>	<b>לא כולל מע"מ</b>

התפלגות חיוב בש"ח לפי תע"ז

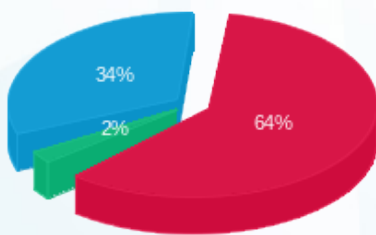

- פסגה (180.21 ₪)
- גבע (6.51 ₪)
- שפל (94.23 ₪)

הסטוריית צריכה בקוט"ש

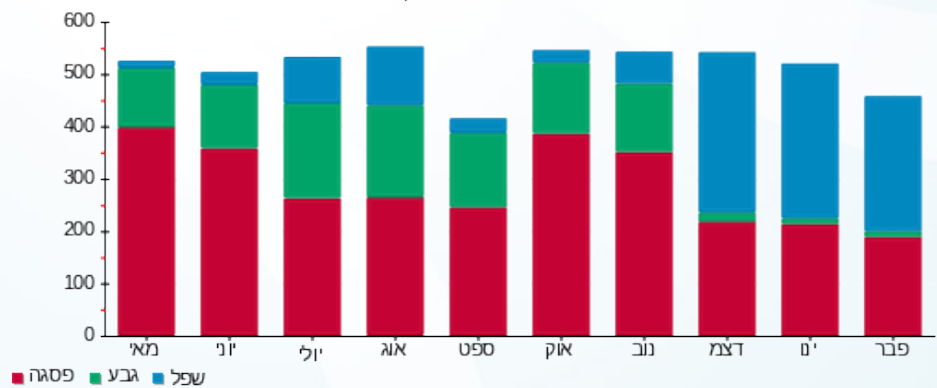

- פסגה
- גבע
- שפל





11/03/19 תאריך הפקה:  
 28/02/19 תאריך קריאה נוכחית:  
 01/02/19 תאריך קריאה קודמת:

שם דייר: ניו דלי  
 שם אתר: עזריאלי רמלה

לקוח/ה נכבד/ה, אנו מתכבדים להגיש את חישוב צריכת החשמל לתקופה 01/02/19 - 28/02/19:

12 - 13080916 (3x100)

סוג תעריף	סוג צריכה	קריאה קודמת	קריאה נוכחית	סה"כ צריכה בקוט"ש	מחיר לקוט"ש בא"ג	סה"כ לתשלום
		01/02/19	28/02/19			
777	פסגה	105,730.70	107,480.50	1,749.80	97.73	1,710.08 ₪
778	גבע	41,835.00	42,104.20	269.20	59.22	159.42 ₪
779	שפל	78,944.80	82,299.30	3,354.50	36.48	1,223.72 ₪

סה"כ לדייר:

פסגה	גבע	שפל	סה"כ	שיא ביקוש
1,749.80	269.20	3,354.50	5,373.50	23.50
1,710.08 ₪	159.42 ₪	1,223.72 ₪	3,093.22 ₪	

סה"כ צריכה  
 סה"כ לתשלום

195.61 ₪	תשלום קבוע	
4.87 ₪	תשלום עבור גודל חיבור בKVA (3x100)	
3,293.70 ₪	סה"כ לתשלום	לא כולל מע"מ

התפלגות חיוב בש"ח לפי תע"ז

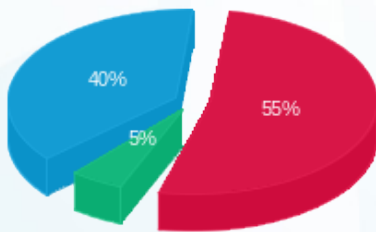

■ פסגה (1,710.08 ₪)  
 ■ גבע (159.42 ₪)  
 ■ שפל (1,223.72 ₪)

הסטוריית צריכה בקוט"ש

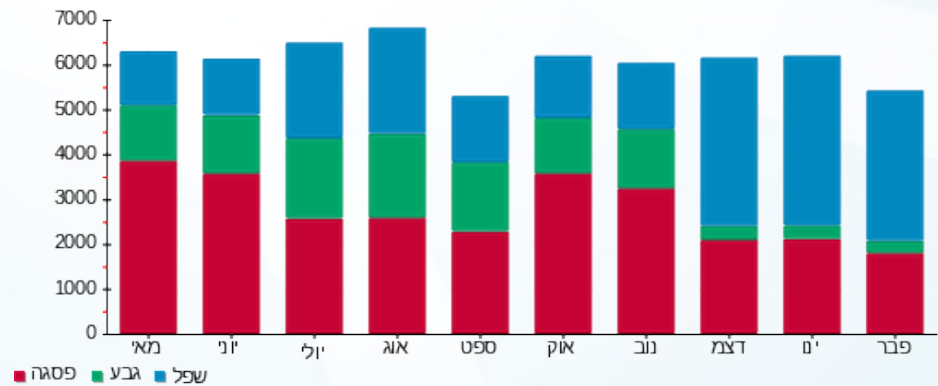

11/03/19 תאריך הפקה:  
 28/02/19 תאריך קריאה נוכחית:  
 01/02/19 תאריך קריאה קודמת:

שם דייר: נעלי אלדו  
 שם אתר: עזריאלי רמלה

לקוח/ה נכבד/ה, אנו מתכבדים להגיש את חישוב צריכת החשמל לתקופה 01/02/19 - 28/02/19:

נעלי אלדו - 10 - 15129237 (3x63)

סה"כ לתשלום	מחיר לקוט"ש בא"ג	סה"כ צריכה בקוט"ש	קריאה נוכחית	קריאה קודמת	סוג צריכה	סוג תעריף
			28/02/19	01/02/19		פרטי חשבון עבור תאריכים:
₪ 660.46	97.73	675.80	53,966.20	53,290.40	פסגה	777
₪ 34.58	59.22	58.40	16,527.60	16,469.20	גבע	778
₪ 483.43	36.48	1,325.20	32,822.40	31,497.20	שפל	779

סה"כ לדיר:

שיא ביקוש	סה"כ	שפל	גבע	פסגה
7.44	2,059.40	1,325.20	58.40	675.80
	₪ 1,178.48	₪ 483.43	₪ 34.58	₪ 660.46

סה"כ צריכה  
 סה"כ לתשלום

₪ 195.61	<b>תשלום קבוע</b>	
₪ 3.07	<b>תשלום עבור גודל חיבור בKVA (3x63)</b>	
₪ 1,377.15	<b>סה"כ לתשלום</b>	<b>לא כולל מע"מ</b>

התפלגות חיוב בש"ח לפי תעו"ז

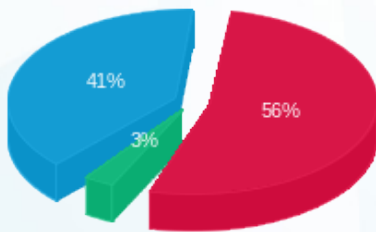

■ פסגה (₪ 660.46) 56%  
 ■ גבע (₪ 34.58) 3%  
 ■ שפל (₪ 483.43) 41%

הסטוריית צריכה בקוט"ש

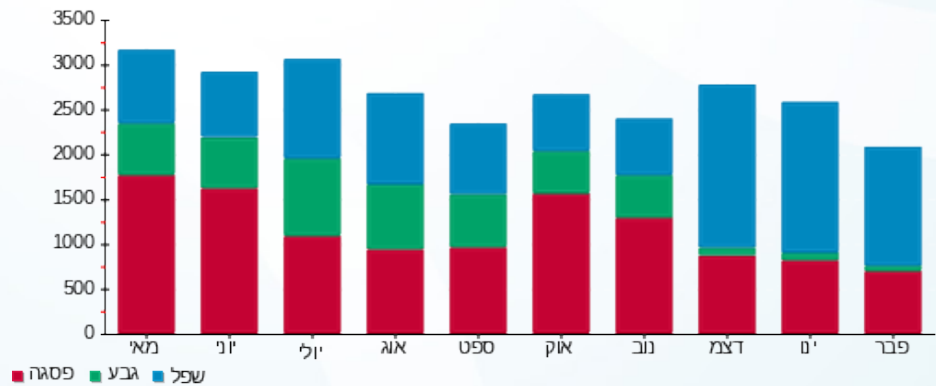



11/03/19 תאריך הפקה:  
 28/02/19 תאריך קריאה נוכחית:  
 01/02/19 תאריך קריאה קודמת:

שם דייר: נעלי מלדיני  
 שם אתר: עזריאלי רמלה

לקוח/ה נכבד/ה, אנו מתכבדים להגיש את חישוב צריכת החשמל לתקופה 01/02/19 - 28/02/19:

10 - 13080917 (3x63)

סה"כ לתשלום	מחיר לקוט"ש בא"ג	סה"כ צריכה בקוט"ש	קריאה נוכחית	קריאה קודמת	סוג צריכה	סוג תעריף
			28/02/19	01/02/19		פרטי חשבון עבור תאריכים:
₪ 356.23	97.73	364.50	27,909.70	27,545.20	פסגה	777
₪ 13.74	59.22	23.20	10,050.60	10,027.40	גבע	778
₪ 192.58	36.48	527.90	11,300.70	10,772.80	שפל	779

סה"כ לדייר:

שיא ביקוש	סה"כ	שפל	גבע	פסגה
3.74	915.60	527.90	23.20	364.50
	₪ 562.54	₪ 192.58	₪ 13.74	₪ 356.23

סה"כ צריכה  
 סה"כ לתשלום

₪ 195.61	<b>תשלום קבוע</b>	
₪ 3.07	<b>תשלום עבור גודל חיבור בKVA (3x63)</b>	
₪ 761.22	<b>סה"כ לתשלום</b>	<b>לא כולל מע"מ</b>

התפלגות חיוב בש"ח לפי תעו"ז

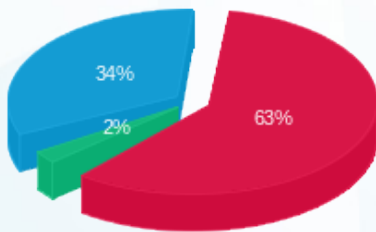

פסגה (₪ 356.23) 63%  
 גבע (₪ 13.74) 2%  
 שפל (₪ 192.58) 34%

הסטוריית צריכה בקוט"ש

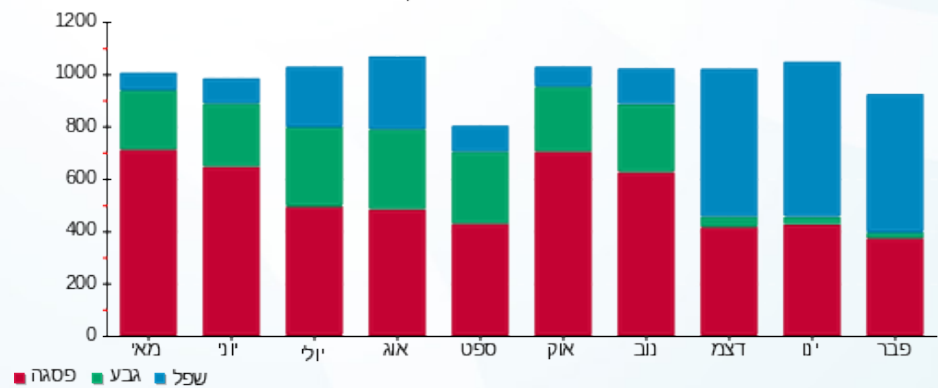



11/03/19

תאריך הפקדה:

שם דייר: נעלי נימרוד  
שם אתר: עזריאלי רמלה

28/02/19

תאריך קריאה נוכחית:

01/02/19

תאריך קריאה קודמת:

לקוח/ה נכבד/ה, אנו מתכבדים להגיש את חישוב צריכת החשמל לתקופה 01/02/19 - 28/02/19:

11 - 13080921(3x63)

סה"כ לתשלום	מחיר לקוט"ש בא"ג	סה"כ צריכה בקוט"ש	קריאה נוכחית	קריאה קודמת	סוג צריכה	סוג תעריף
			28/02/19	01/02/19	פרטי חשבון עבור תאריכים:	
181.00 ₪	97.73	185.20	13,171.00	12,985.80	פסגה	777
6.93 ₪	59.22	11.70	4,817.70	4,806.00	גבע	778
97.04 ₪	36.48	266.00	5,900.60	5,634.60	שפל	779

סה"כ לדייר:

שיא ביקוש	סה"כ	שפל	גבע	פסגה
1.86	462.90	266.00	11.70	185.20
	284.96 ₪	97.04 ₪	6.93 ₪	181.00 ₪

סה"כ צריכה  
סה"כ לתשלום

195.61 ₪	<b>תשלום קבוע</b>	
3.07 ₪	<b>תשלום עבור גודל חיבור בKVA (3x63)</b>	
483.64 ₪	<b>סה"כ לתשלום</b>	<b>לא כולל מע"מ</b>

התפלגות חיוב בש"ח לפי תעו"ז

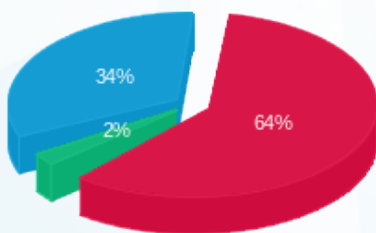

■ פסגה (181.00 ₪)  
■ גבע (6.93 ₪)  
■ שפל (97.04 ₪)

הסטוריית צריכה בקוט"ש

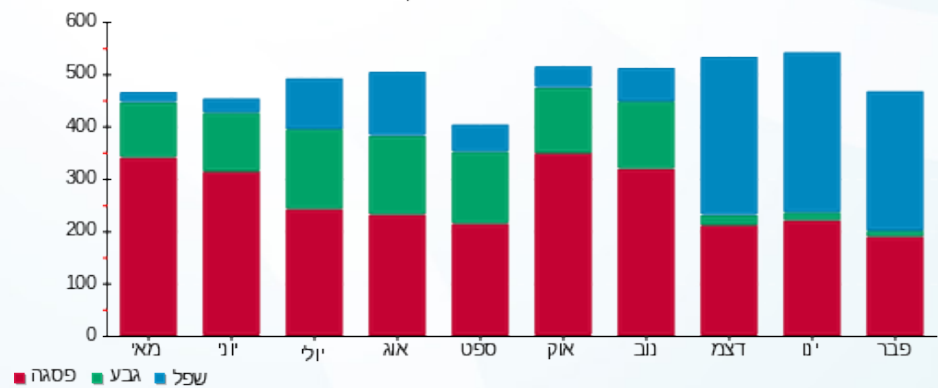



11/03/19 תאריך הפקדה:  
 28/02/19 תאריך קריאה נוכחית:  
 01/02/19 תאריך קריאה קודמת:

שם דייר: נעמן  
 שם אתר: עזריאלי רמלה

לקוח/ה נכבד/ה, אנו מתכבדים להגיש את חישוב צריכת החשמל לתקופה 01/02/19 - 28/02/19:

5 - 13170764 (3x63)

סוג תעריף	סוג צריכה	קריאה קודמת	קריאה נוכחית	סה"כ צריכה בקוט"ש	מחיר לקוט"ש בא"ג	סה"כ לתשלום
פרטי חשבון עבור תאריכים:						
777	פסגה	01/02/19	28/02/19	318.10	97.73	₪ 310.88
778	גבע	9,200.00	9,226.20	26.20	59.22	₪ 15.52
779	שפל	9,695.90	10,200.30	504.40	36.48	₪ 184.01

סה"כ לדייר:

פסגה	גבע	שפל	סה"כ	שיא ביקוש
318.10	26.20	504.40	848.70	3.29
₪ 310.88	₪ 15.52	₪ 184.01	₪ 510.40	

סה"כ צריכה  
 סה"כ לתשלום

₪ 195.61	<b>תשלום קבוע</b>	
₪ 3.07	<b>תשלום עבור גודל חיבור בKVA (3x63)</b>	
₪ 709.08	<b>סה"כ לתשלום</b>	<b>לא כולל מע"מ</b>

התפלגות חיוב בש"ח לפי תע"ז

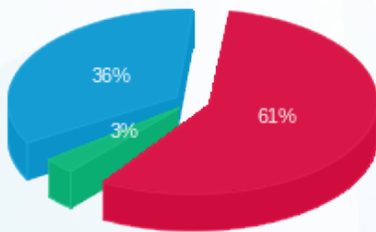

■ פסגה (₪ 310.88)  
 ■ גבע (₪ 15.52)  
 ■ שפל (₪ 184.01)

הסטוריית צריכה בקוט"ש

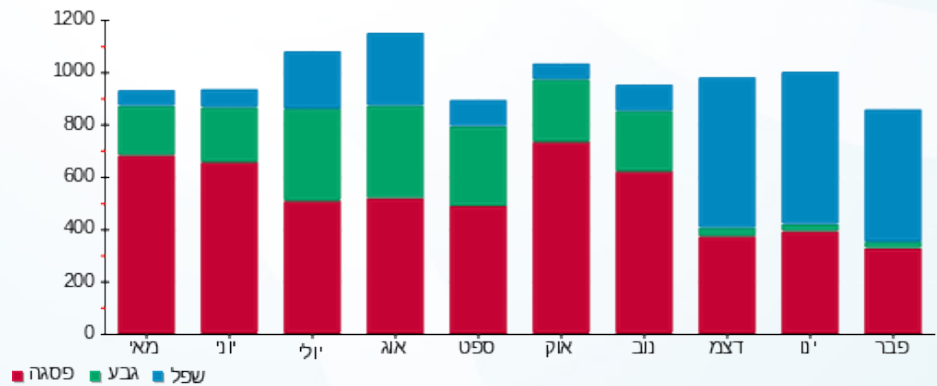

11/03/19 תאריך הפקדה:  
 28/02/19 תאריך קריאה נוכחית:  
 01/02/19 תאריך קריאה קודמת:

שם דייר: סאקרה  
 שם אתר: עזריאלי רמלה

לקוח/ה נכבד/ה, אנו מתכבדים להגיש את חישוב צריכת החשמל לתקופה 01/02/19 - 28/02/19:

סקארה - 13 - (3x63)15129237

סוג תעריף	סוג צריכה	קריאה קודמת	קריאה נוכחית	סה"כ צריכה בקוט"ש	מחיר לקוט"ש בא"ג	סה"כ לתשלום
פרטי חשבון עבור תאריכים:						
777	פסגה	01/02/19	28/02/19	694.60	97.73	₪ 678.83
778	גבע	4,986.00	5,021.00	35.00	59.22	₪ 20.73
779	שפל	8,632.60	9,874.60	1,242.00	36.48	₪ 453.08

סה"כ לדייר:

פסגה	גבע	שפל	סה"כ	שיא ביקוש
694.60	35.00	1,242.00	1,971.60	7.23
₪ 678.83	₪ 20.73	₪ 453.08	₪ 1,152.64	

סה"כ צריכה  
 סה"כ לתשלום

₪ 195.61	<b>תשלום קבוע</b>	
₪ 3.07	<b>תשלום עבור גודל חיבור בKVA (3x63)</b>	
₪ 1,351.32	<b>סה"כ לתשלום</b>	<b>לא כולל מע"מ</b>

התפלגות חיוב בש"ח לפי תעו"ז

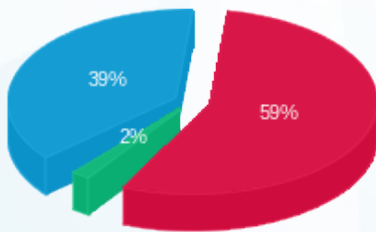

■ פסגה (₪ 678.83)  
 ■ גבע (₪ 20.73)  
 ■ שפל (₪ 453.08)

הסטוריית צריכה בקוט"ש

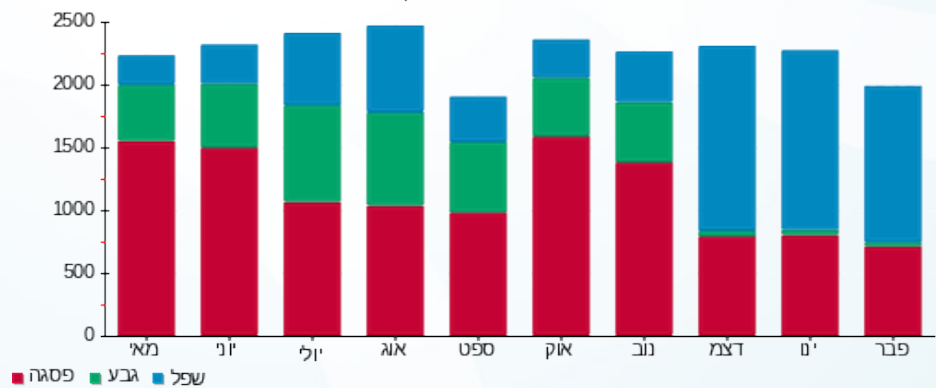



11/03/19 תאריך הפקדה:  
 28/02/19 תאריך קריאה נוכחית:  
 01/02/19 תאריך קריאה קודמת:

שם דייר: סבון של פעם  
 שם אתר: עזריאלי רמלה

לקוח/ה נכבד/ה, אנו מתכבדים להגיש את חישוב צריכת החשמל לתקופה 01/02/19 - 28/02/19:

3 - 13170756 (3x63)

סוג תעריף	סוג צריכה	קריאה קודמת	קריאה נוכחית	סה"כ צריכה בקוט"ש	מחיר לקוט"ש בא"ג	סה"כ לתשלום
פרטי חשבון עבור תאריכים:						
777	פסגה	01/02/19	28/02/19	44.70	97.73	43.69 ₪
778	גבע	2,380.30	2,383.20	2.90	59.22	1.72 ₪
779	שפל	3,073.90	3,140.50	66.60	36.48	24.30 ₪

סה"כ לדייר:

פסגה	גבע	שפל	סה"כ	שיא ביקוש
44.70	2.90	66.60	114.20	0.41
43.69 ₪	1.72 ₪	24.30 ₪	69.70 ₪	

סה"כ צריכה  
 סה"כ לתשלום

195.61 ₪	תשלום קבוע	
3.07 ₪	תשלום עבור גודל חיבור בKVA (3x63)	
268.38 ₪	סה"כ לתשלום	לא כולל מע"מ

התפלגות חיוב בש"ח לפי תע"ז

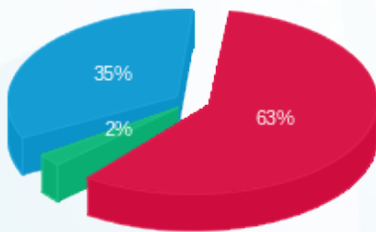

פסגה (43.69 ₪) 63%  
 גבע (1.72 ₪) 35%  
 שפל (24.30 ₪) 2%

הסטוריית צריכה בקוט"ש

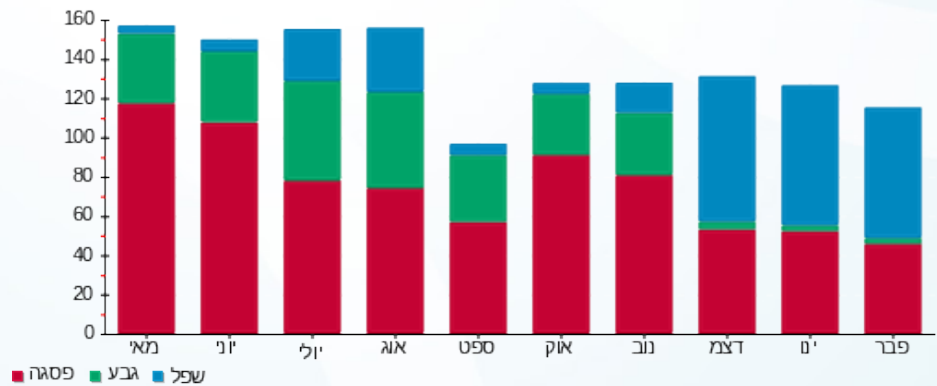



11/03/19

תאריך הפקדה:

שם דייר: סופר פארם  
שם אתר: עזריאלי רמלה

28/02/19

תאריך קריאה נוכחית:

01/02/19

תאריך קריאה קודמת:

לקוח/ה נכבד/ה, אנו מתכבדים להגיש את חישוב צריכת החשמל לתקופה 01/02/19 - 28/02/19:

סופר פארם - 7 - 14086122 (3x100)

סוג תעריף	סוג צריכה	קריאה קודמת	קריאה נוכחית	סה"כ צריכה בקוט"ש	מחיר לקוט"ש בא"ג	סה"כ לתשלום
		01/02/19	28/02/19	פרטי חשבון עבור תאריכים:		
777	פסגה	112,390.80	113,803.60	1,412.80	97.73	1,380.73 ₪
778	גבע	45,416.00	45,684.20	268.20	59.22	158.83 ₪
779	שפל	70,282.40	73,633.80	3,351.40	36.48	1,222.59 ₪

סה"כ לדייר:

פסגה	גבע	שפל	סה"כ	שיא ביקוש
1,412.80	268.20	3,351.40	5,032.40	14.09
1,380.73 ₪	158.83 ₪	1,222.59 ₪	2,762.15 ₪	

סה"כ צריכה

סה"כ לתשלום

195.61 ₪	תשלום קבוע	
4.87 ₪	תשלום עבור גודל חיבור בKVA (3x100)	
2,962.63 ₪	סה"כ לתשלום	לא כולל מע"מ

התפלגות חיוב בש"ח לפי תע"ז

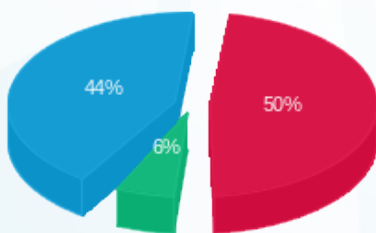

פסגה (1,380.73 ₪) - 50%  
גבע (158.83 ₪) - 6%  
שפל (1,222.59 ₪) - 44%

הסטוריית צריכה בקוט"ש

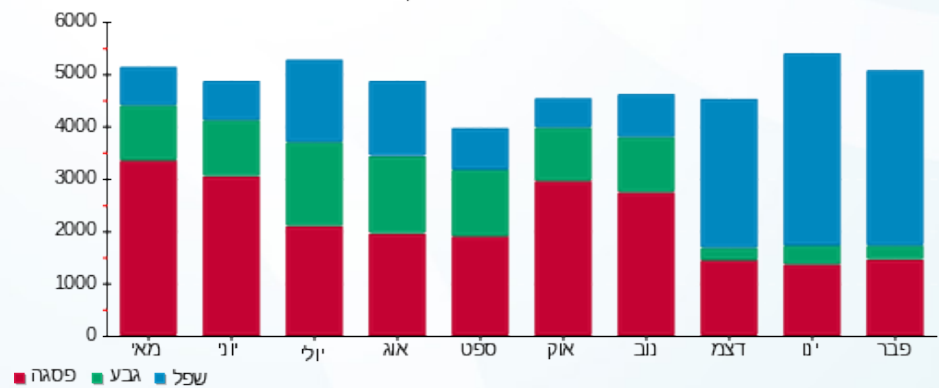

11/03/19 תאריך הפקדה:  
 28/02/19 תאריך קריאה נוכחית:  
 01/02/19 תאריך קריאה קודמת:

שם דייר: סטודיו פאשה  
 שם אתר: עזריאלי רמלה

לקוח/ה נכבד/ה, אנו מתכבדים להגיש את חישוב צריכת החשמל לתקופה 01/02/19 - 28/02/19:

13 - 13080917(3x63)

סה"כ לתשלום	מחיר לקוט"ש בא"ג	סה"כ צריכה בקוט"ש	קריאה נוכחית	קריאה קודמת	סוג צריכה	סוג תעריף
			28/02/19	01/02/19		פרטי חשבון עבור תאריכים:
211.29 ₪	97.73	216.20	17,342.50	17,126.30	פסגה	777
10.84 ₪	59.22	18.30	6,834.60	6,816.30	גבע	778
148.47 ₪	36.48	407.00	10,161.20	9,754.20	שפל	779

סה"כ לדייר:

שיא ביקוש	סה"כ	שפל	גבע	פסגה
2.13	641.50	407.00	18.30	216.20
	370.60 ₪	148.47 ₪	10.84 ₪	211.29 ₪

סה"כ צריכה  
 סה"כ לתשלום

195.61 ₪	<b>תשלום קבוע</b>	
3.07 ₪	<b>תשלום עבור גודל חיבור בKVA (3x63)</b>	
569.28 ₪	<b>סה"כ לתשלום</b>	<b>לא כולל מע"מ</b>

התפלגות חיוב בש"ח לפי תעו"ז

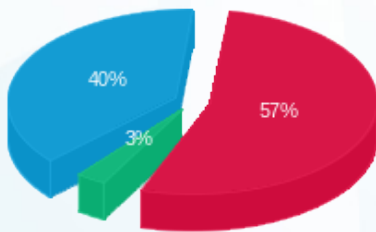

■ פסגה (211.29 ₪)  
 ■ גבע (10.84 ₪)  
 ■ שפל (148.47 ₪)

הסטוריית צריכה בקוט"ש

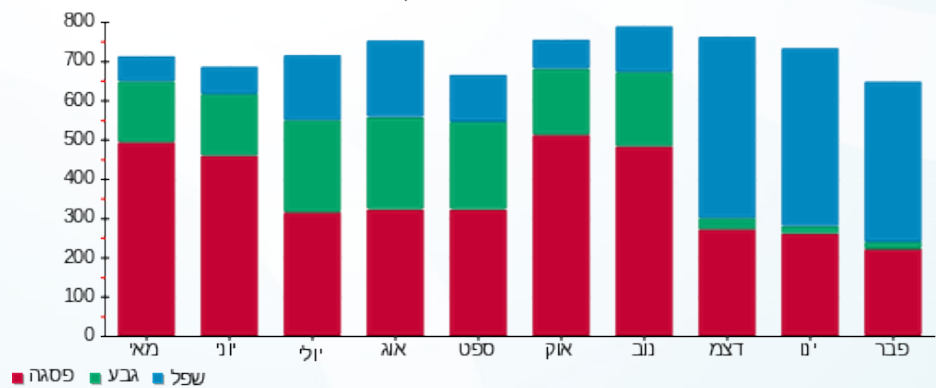



11/03/19 תאריך הפקה:  
 28/02/19 תאריך קריאה נוכחית:  
 01/02/19 תאריך קריאה קודמת:

שם דייר: סטיב מדין  
 שם אתר: עזריאלי רמלה

לקוח/ה נכבד/ה, אנו מתכבדים להגיש את חישוב צריכת החשמל לתקופה 01/02/19 - 28/02/19:

1 - 13127885 (3x63)

סוג תעריף	סוג צריכה	קריאה קודמת	קריאה נוכחית	סה"כ צריכה בקוט"ש	מחיר לקוט"ש בא"ג	סה"כ לתשלום
פרטי חשבון עבור תאריכים:						
777	פסגה	01/02/19	28/02/19	263.40	97.73	257.42 ₪
778	גבע	8,117.80	8,159.50	41.70	59.22	24.69 ₪
779	שפל	13,558.50	14,076.70	518.20	36.48	189.04 ₪

סה"כ לדייר:

פסגה	גבע	שפל	סה"כ	שיא ביקוש
263.40	41.70	518.20	823.30	
257.42 ₪	24.69 ₪	189.04 ₪	471.15 ₪	

סה"כ צריכה  
 סה"כ לתשלום

195.61 ₪	תשלום קבוע	
3.07 ₪	תשלום עבור גודל חיבור בKVA (3x63)	
669.83 ₪	סה"כ לתשלום	לא כולל מע"מ

התפלגות חיוב בש"ח לפי תעו"ז

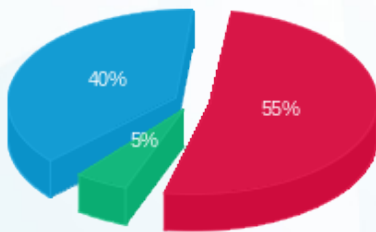

■ פסגה (257.42 ₪)  
 ■ גבע (24.69 ₪)  
 ■ שפל (189.04 ₪)

הסטוריית צריכה בקוט"ש

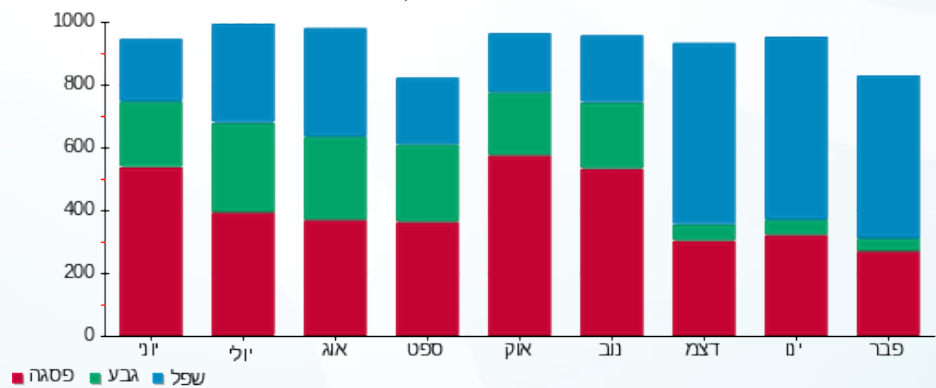



11/03/19 תאריך הפקה:  
 28/02/19 תאריך קריאה נוכחית:  
 01/02/19 תאריך קריאה קודמת:

שם דייר: ספרינג  
 שם אתר: עזריאלי רמלה

לקוח/ה נכבד/ה, אנו מתכבדים להגיש את חישוב צריכת החשמל לתקופה 01/02/19 - 28/02/19:

1 - 13127936 (3x63)

סוג תעריף	סוג צריכה	קריאה קודמת	קריאה נוכחית	סה"כ צריכה בקוט"ש	מחיר לקוט"ש בא"ג	סה"כ לתשלום
פרטי חשבון עבור תאריכים:						
777	פסגה	01/02/19	28/02/19	388.70	97.73	379.88 ₪
778	גבע	13,851.80	13,899.60	47.80	59.22	28.31 ₪
779	שפל	19,662.90	20,331.60	668.70	36.48	243.94 ₪

סה"כ לדייר:

פסגה	גבע	שפל	סה"כ	שיא ביקוש
388.70	47.80	668.70	1,105.20	
379.88 ₪	28.31 ₪	243.94 ₪	652.13 ₪	

סה"כ צריכה  
 סה"כ לתשלום

195.61 ₪	תשלום קבוע	
3.07 ₪	תשלום עבור גודל חיבור בKVA (3x63)	
850.80 ₪	סה"כ לתשלום	לא כולל מע"מ

התפלגות חיוב בש"ח לפי תע"ז

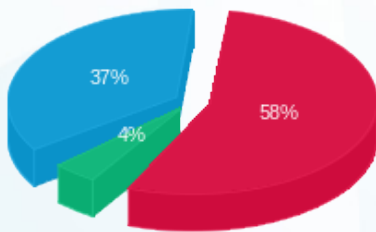

פסגה (379.88 ₪) 58%  
 גבע (28.31 ₪) 4%  
 שפל (243.94 ₪) 37%

הסטוריית צריכה בקוט"ש

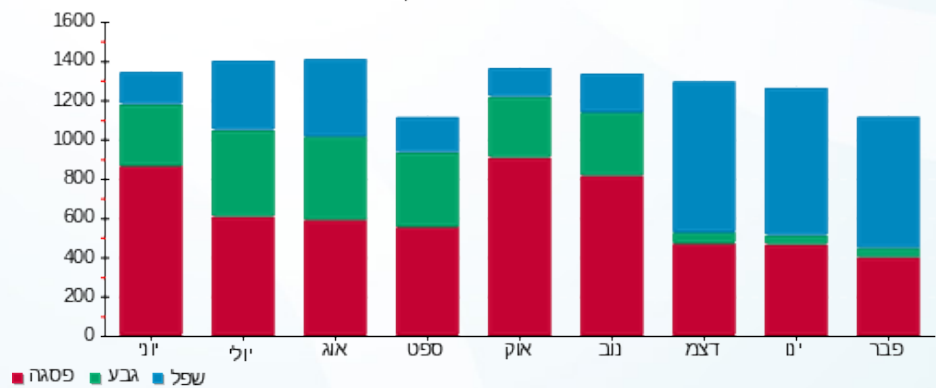

11/03/19 תאריך הפקדה:  
 28/02/19 תאריך קריאה נוכחית:  
 01/02/19 תאריך קריאה קודמת:

שם דייר: סקופ  
 שם אתר: עזריאלי רמלה

לקוח/ה נכבד/ה, אנו מתכבדים להגיש את חישוב צריכת החשמל לתקופה 01/02/19 - 28/02/19:

6 - 13170756 (3x63)

סה"כ לתשלום	מחיר לקוט"ש בא"ג	סה"כ צריכה בקוט"ש	קריאה נוכחית	קריאה קודמת	סוג צריכה	סוג תעריף
			28/02/19	01/02/19		פרטי חשבון עבור תאריכים:
₪ 663.88	97.73	679.30	49,581.90	48,902.60	פסגה	777
₪ 28.37	59.22	47.90	18,456.20	18,408.30	גבע	778
₪ 370.97	36.48	1,016.90	20,634.40	19,617.50	שפל	779

סה"כ לדייר:

שיא ביקוש	סה"כ	שפל	גבע	פסגה
6.10	1,744.10	1,016.90	47.90	679.30
	₪ 1,063.21	₪ 370.97	₪ 28.37	₪ 663.88

סה"כ צריכה  
 סה"כ לתשלום

₪ 195.61	<b>תשלום קבוע</b>	
₪ 3.07	<b>תשלום עבור גודל חיבור בKVA (3x63)</b>	
₪ 1,261.89	<b>סה"כ לתשלום</b>	<b>לא כולל מע"מ</b>

התפלגות חיוב בש"ח לפי תע"ז

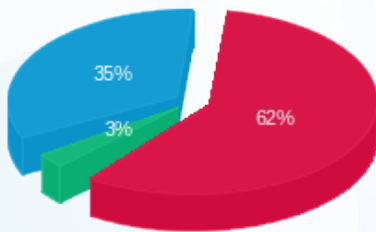

■ פסגה (₪ 663.88) 62%  
 ■ גבע (₪ 28.37) 3%  
 ■ שפל (₪ 370.97) 35%

הסטוריית צריכה בקוט"ש

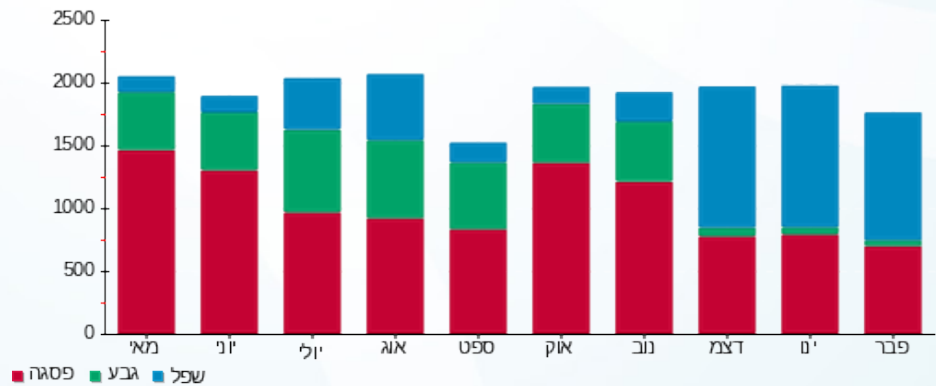



11/03/19 תאריך הפקה:  
 28/02/19 תאריך קריאה נוכחית:  
 01/02/19 תאריך קריאה קודמת:

שם דייר: עמק  
 שם אתר: עזריאלי רמלה

לקוח/ה נכבד/ה, אנו מתכבדים להגיש את חישוב צריכת החשמל לתקופה 01/02/19 - 28/02/19:

עמק - 11 - 13170764 (3x63)

סה"כ לתשלום	מחיר לקוט"ש בא"ג	סה"כ צריכה בקוט"ש	קריאה נוכחית	קריאה קודמת	סוג צריכה	סוג תעריף
			28/02/19	01/02/19		פרטי חשבון עבור תאריכים:
121.48 ₪	97.73	124.30	21,239.50	21,115.20	פסגה	777
4.03 ₪	59.22	6.80	8,207.50	8,200.70	גבע	778
63.18 ₪	36.48	173.20	11,728.30	11,555.10	שפל	779

סה"כ לדייר:

שיא ביקוש	סה"כ	שפל	גבע	פסגה
1.30	304.30	173.20	6.80	124.30
	188.69 ₪	63.18 ₪	4.03 ₪	121.48 ₪

סה"כ צריכה  
 סה"כ לתשלום

195.61 ₪	<b>תשלום קבוע</b>	
3.07 ₪	<b>תשלום עבור גודל חיבור בKVA (3x63)</b>	
387.37 ₪	<b>סה"כ לתשלום</b>	<b>לא כולל מע"מ</b>

התפלגות חיוב בש"ח לפי תעו"ז

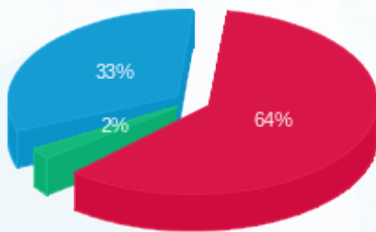

פסגה (121.48 ₪) 64%  
 גבע (4.03 ₪) 33%  
 שפל (63.18 ₪) 2%

הסטוריית צריכה בקוט"ש

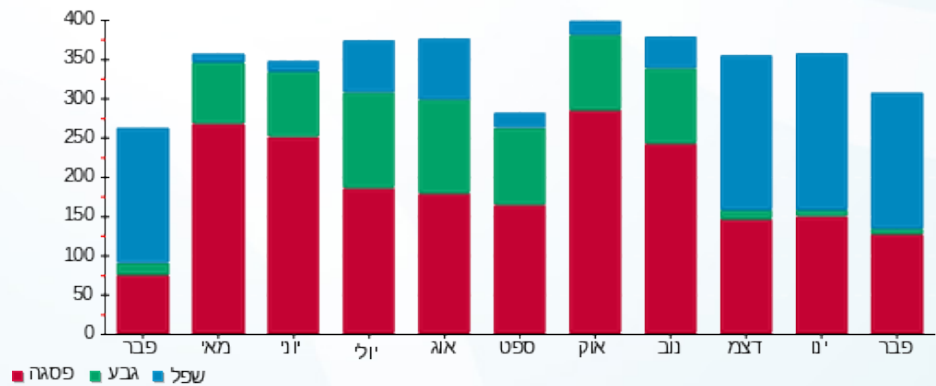



11/03/19 תאריך הפקדה:  
 28/02/19 תאריך קריאה נוכחית:  
 01/02/19 תאריך קריאה קודמת:

שם דייר: פאזלנד  
 שם אתר: עזריאלי רמלה

לקוח/ה נכבד/ה, אנו מתכבדים להגיש את חישוב צריכת החשמל לתקופה 01/02/19 - 28/02/19:

פאזלנד - 5 - 14086121 (3x63)

סה"כ לתשלום	מחיר לקוט"ש בא"ג	סה"כ צריכה בקוט"ש	קריאה נוכחית	קריאה קודמת	סוג צריכה	סוג תעריף
			28/02/19	01/02/19		פרטי חשבון עבור תאריכים:
132.72 ₪	97.73	135.80	5,706.40	5,570.60	פסגה	777
5.33 ₪	59.22	9.00	2,171.70	2,162.70	גבע	778
64.06 ₪	36.48	175.60	3,243.20	3,067.60	שפל	779

סה"כ לדייר:

שיא ביקוש	סה"כ	שפל	גבע	פסגה
1.89	320.40	175.60	9.00	135.80
	202.11 ₪	64.06 ₪	5.33 ₪	132.72 ₪

סה"כ צריכה  
 סה"כ לתשלום

195.61 ₪	<b>תשלום קבוע</b>	
3.07 ₪	<b>תשלום עבור גודל חיבור בKVA (3x63)</b>	
400.78 ₪	<b>סה"כ לתשלום</b>	<b>לא כולל מע"מ</b>

התפלגות חיוב בש"ח לפי תעו"ז

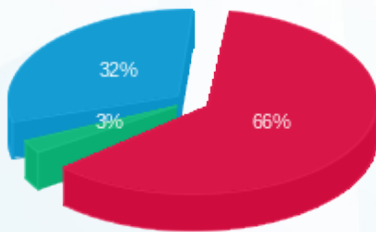

■ פסגה (132.72 ₪)  
 ■ גבע (5.33 ₪)  
 ■ שפל (64.06 ₪)

הסטוריית צריכה בקוט"ש

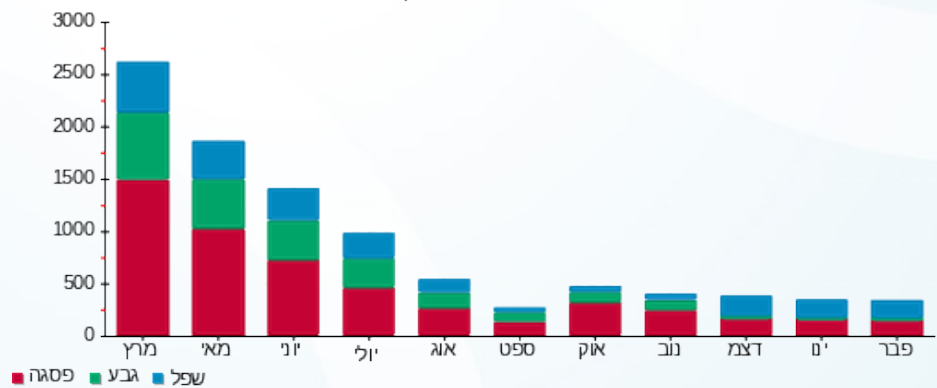

11/03/19 תאריך הפקדה:  
 28/02/19 תאריך קריאה נוכחית:  
 01/02/19 תאריך קריאה קודמת:

שם דייר: פאשן קלאב  
 שם אתר: עזריאלי רמלה

**לקוח/ה נכבד/ה, אנו מתכבדים להגיש את חישוב צריכת החשמל לתקופה 01/02/19 - 28/02/19:**

**11 - 14086122(3x100)**

סה"כ לתשלום	מחיר לקוט"ש בא"ג	סה"כ צריכה בקוט"ש	קריאה נוכחית	קריאה קודמת	סוג צריכה	סוג תעריף
			28/02/19	01/02/19		פרטי חשבון עבור תאריכים:
1,428.62 ₪	97.73	1,461.80	119,384.40	117,922.60	פסגה	777
182.40 ₪	59.22	308.00	48,790.60	48,482.60	גבע	778
1,223.32 ₪	36.48	3,353.40	70,928.00	67,574.60	שפל	779

סה"כ לדייר:

שיא ביקוש	סה"כ	שפל	גבע	פסגה
14.73	5,123.20	3,353.40	308.00	1,461.80
	2,834.34 ₪	1,223.32 ₪	182.40 ₪	1,428.62 ₪

סה"כ צריכה  
 סה"כ לתשלום

195.61 ₪	<b>תשלום קבוע</b>	
4.87 ₪	<b>תשלום עבור גודל חיבור בKVA (3x100)</b>	
3,034.81 ₪	<b>סה"כ לתשלום</b>	<b>לא כולל מע"מ</b>

התפלגות חיוב בש"ח לפי תעו"ז

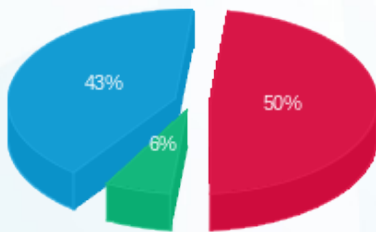

■ פסגה (1,428.62 ₪)  
 ■ גבע (182.40 ₪)  
 ■ שפל (1,223.32 ₪)

הסטוריית צריכה בקוט"ש

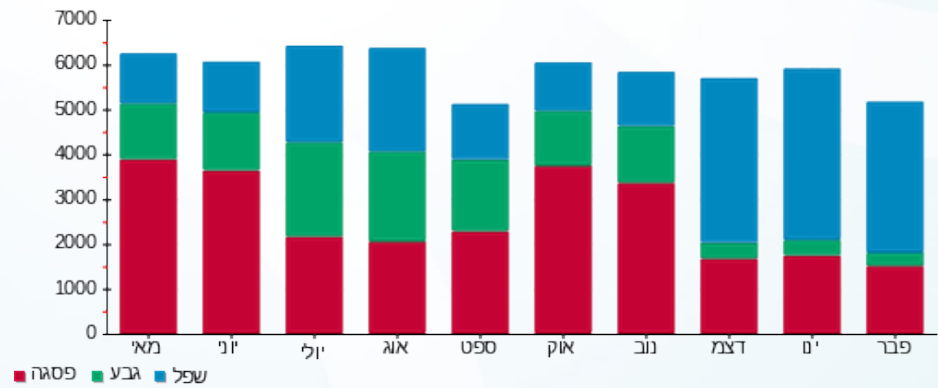



11/03/19

תאריך הפקה:

שם דייר: פוט לוקר  
שם אתר: עזריאלי רמלה

28/02/19

תאריך קריאה נוכחית:

01/02/19

תאריך קריאה קודמת:

לקוח/ה נכבד/ה, אנו מתכבדים להגיש את חישוב צריכת החשמל לתקופה 01/02/19 - 28/02/19:

14 - 13080892 (3x63)

סה"כ לתשלום	מחיר לקוט"ש בא"ג	סה"כ צריכה בקוט"ש	קריאה נוכחית	קריאה קודמת	סוג צריכה	סוג תעריף
			28/02/19	01/02/19		פרטי חשבון עבור תאריכים:
₪ 675.41	97.73	691.10	46,639.30	45,948.20	פסגה	777
₪ 70.95	59.22	119.80	19,389.90	19,270.10	גבע	778
₪ 534.29	36.48	1,464.60	36,185.40	34,720.80	שפל	779

סה"כ לדייר:

שיא ביקוש	סה"כ	שפל	גבע	פסגה
11.49	2,275.50	1,464.60	119.80	691.10
	₪ 1,280.64	₪ 534.29	₪ 70.95	₪ 675.41

סה"כ צריכה  
סה"כ לתשלום

₪ 195.61	<b>תשלום קבוע</b>	
₪ 3.07	<b>תשלום עבור גודל חיבור בKVA (3x63)</b>	
₪ 1,479.32	<b>סה"כ לתשלום</b>	<b>לא כולל מע"מ</b>

התפלגות חיוב בש"ח לפי תעו"ז

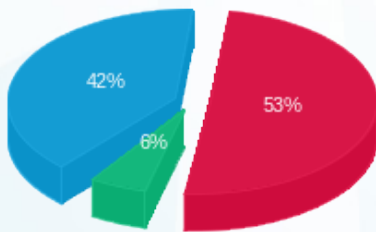

■ פסגה (₪ 675.41)  
■ גבע (₪ 70.95)  
■ שפל (₪ 534.29)

הסטוריית צריכה בקוט"ש

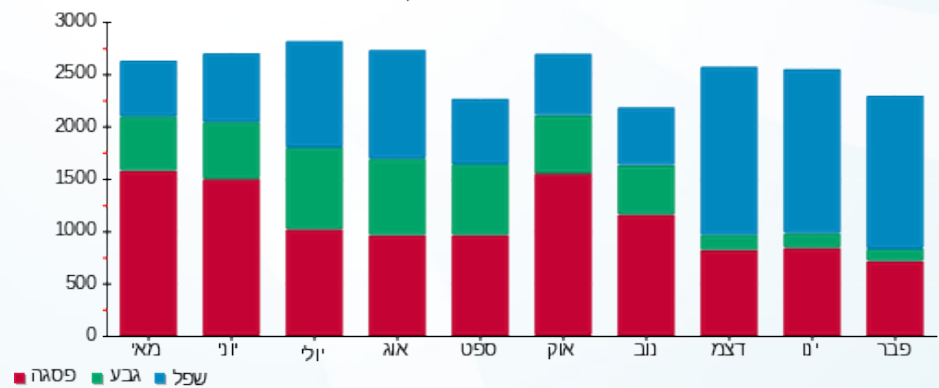



11/03/19 תאריך הפקדה:  
 28/02/19 תאריך קריאה נוכחית:  
 01/02/19 תאריך קריאה קודמת:

שם דייר: פוקס  
 שם אתר: עזריאלי רמלה

לקוח/ה נכבד/ה, אנו מתכבדים להגיש את חישוב צריכת החשמל לתקופה 01/02/19 - 28/02/19:

6 - 13044069 (3x250)

סוג תעריף	סוג צריכה	קריאה קודמת	קריאה נוכחית	סה"כ צריכה בקוט"ש	מחיר לקוט"ש בא"ג	סה"כ לתשלום
פרטי חשבון עבור תאריכים:						
		01/02/19	28/02/19			
777	פסגה	195,543.60	197,843.60	2,300.00	97.73	2,247.79 ₪
778	גבע	79,595.20	79,862.40	267.20	59.22	158.24 ₪
779	שפל	103,843.20	108,550.80	4,707.60	36.48	1,717.33 ₪

סה"כ לדייר:

פסגה	גבע	שפל	סה"כ	שיא ביקוש
2,300.00	267.20	4,707.60	7,274.80	46.22
2,247.79 ₪	158.24 ₪	1,717.33 ₪	4,123.36 ₪	

סה"כ צריכה  
 סה"כ לתשלום

195.61 ₪	<b>תשלום קבוע</b>	
12.17 ₪	<b>תשלום עבור גודל חיבור בKVA (3x250)</b>	
4,331.14 ₪	<b>סה"כ לתשלום</b>	<b>לא כולל מע"מ</b>

התפלגות חיוב בש"ח לפי תע"ז

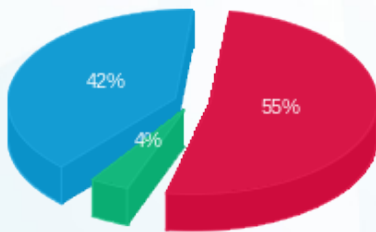

■ פסגה (2,247.79 ₪)  
 ■ גבע (158.24 ₪)  
 ■ שפל (1,717.33 ₪)

הסטוריית צריכה בקוט"ש

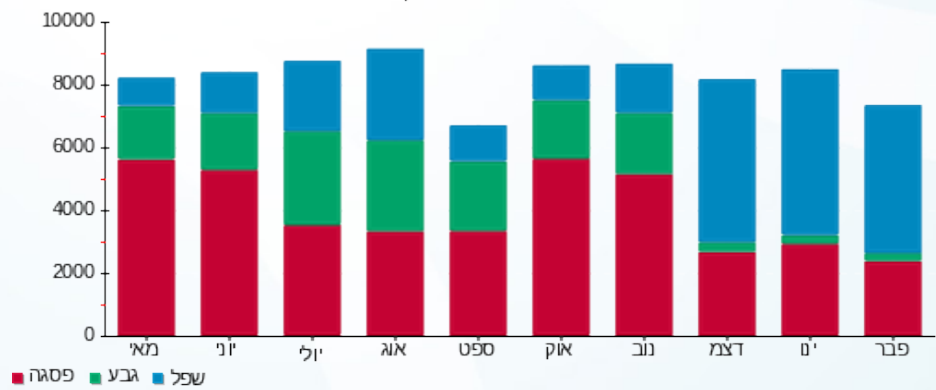

11/03/19 תאריך הפקדה:  
 28/02/19 תאריך קריאה נוכחית:  
 01/02/19 תאריך קריאה קודמת:

שם דייר: פיצה עגבניה  
 שם אתר: עזריאלי רמלה

לקוח/ה נכבד/ה, אנו מתכבדים להגיש את חישוב צריכת החשמל לתקופה 01/02/19 - 28/02/19:

12 - 14086121(3x63)

סה"כ לתשלום	מחיר לקוט"ש בא"ג	סה"כ צריכה בקוט"ש	קריאה נוכחית	קריאה קודמת	סוג צריכה	סוג תעריף
			28/02/19	01/02/19		פרטי חשבון עבור תאריכים:
₪ 628.40	97.73	643.00	54,837.70	54,194.70	פסגה	777
₪ 68.70	59.22	116.00	22,705.70	22,589.70	גבע	778
₪ 527.32	36.48	1,445.50	40,237.70	38,792.20	שפל	779

סה"כ לדייר:

שיא ביקוש	סה"כ	שפל	גבע	פסגה
15.39	2,204.50	1,445.50	116.00	643.00
	₪ 1,224.42	₪ 527.32	₪ 68.70	₪ 628.40

סה"כ צריכה  
 סה"כ לתשלום

₪ 195.61	<b>תשלום קבוע</b>	
₪ 3.07	<b>תשלום עבור גודל חיבור בKVA (3x63)</b>	
₪ 1,423.10	<b>סה"כ לתשלום</b>	<b>לא כולל מע"מ</b>

התפלגות חיוב בש"ח לפי תעו"ז

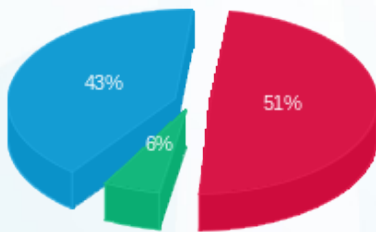

■ פסגה (₪ 628.40) 43%  
 ■ גבע (₪ 68.70) 6%  
 ■ שפל (₪ 527.32) 51%

הסטוריית צריכה בקוט"ש

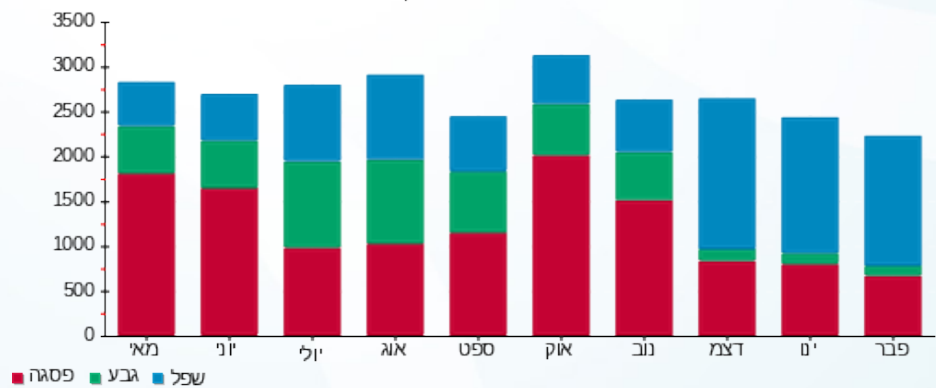



11/03/19

תאריך הפקה:

שם דייר: פיקס  
שם אתר: עזריאלי רמלה

28/02/19

תאריך קריאה נוכחית:

01/02/19

תאריך קריאה קודמת:

לקוח/ה נכבד/ה, אנו מתכבדים להגיש את חישוב צריכת החשמל לתקופה 01/02/19 - 28/02/19:

13 - 13080921 (3x63)

סה"כ לתשלום	מחיר לקוט"ש בא"ג	סה"כ צריכה בקוט"ש	קריאה נוכחית	קריאה קודמת	סוג צריכה	סוג תעריף
			28/02/19	01/02/19		פרטי חשבון עבור תאריכים:
₪ 330.23	97.73	337.90	38,605.50	38,267.60	פסגה	777
₪ 13.86	59.22	23.40	14,710.10	14,686.70	גבע	778
₪ 196.48	36.48	538.60	20,180.90	19,642.30	שפל	779

סה"כ לדייר:

שיא ביקוש	סה"כ	שפל	גבע	פסגה
3.95	899.90	538.60	23.40	337.90
	₪ 540.57	₪ 196.48	₪ 13.86	₪ 330.23

סה"כ צריכה  
סה"כ לתשלום

₪ 195.61	<b>תשלום קבוע</b>	
₪ 3.07	<b>תשלום עבור גודל חיבור בKVA (3x63)</b>	
₪ 739.25	<b>סה"כ לתשלום</b>	<b>לא כולל מע"מ</b>

התפלגות חיוב בש"ח לפי תעו"ז

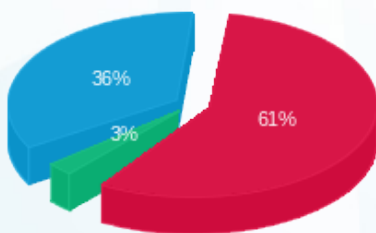

■ פסגה (₪ 330.23)  
■ גבע (₪ 13.86)  
■ שפל (₪ 196.48)

הסטוריית צריכה בקוט"ש

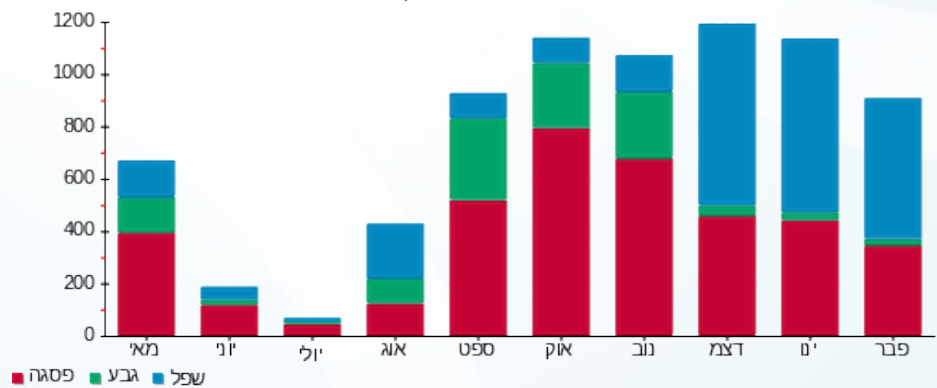



11/03/19 תאריך הפקה:  
 28/02/19 תאריך קריאה נוכחית:  
 01/02/19 תאריך קריאה קודמת:

שם דייר: פלאפון  
 שם אתר: עזריאלי רמלה  
 תאריך יציאה: 15/02/19

לקוח/ה נכבד/ה, אנו מתכבדים להגיש את חישוב צריכת החשמל לתקופה 01/02/19 - 15/02/19:

6 - 13044070 (3x160)

סוג תעריף	סוג צריכה	קריאה קודמת	קריאה נוכחית	סה"כ צריכה בקוט"ש	מחיר לקוט"ש בא"ג	סה"כ לתשלום
פרטי חשבון עבור תאריכים:						
777	פסגה	01/02/19	15/02/19	254.00	97.73	248.23 ₪
778	גבע	18,586.60	18,629.40	42.80	59.22	25.35 ₪
779	שפל	49,981.00	50,758.20	777.20	36.48	283.52 ₪

סה"כ לדייר:

פסגה	גבע	שפל	סה"כ	שיא ביקוש
254.00	42.80	777.20	1,074.00	22.94
248.23 ₪	25.35 ₪	283.52 ₪	557.10 ₪	

סה"כ צריכה  
 סה"כ לתשלום

195.61 ₪	תשלום קבוע	
4.17 ₪	תשלום עבור גודל חיבור בKVA (3x160)	
756.89 ₪	סה"כ לתשלום	לא כולל מע"מ

התפלגות חיוב בש"ח לפי תעו"ז

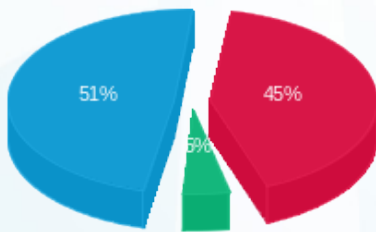

■ פסגה (248.23 ₪)  
 ■ גבע (25.35 ₪)  
 ■ שפל (283.52 ₪)

הסטוריית צריכה בקוט"ש

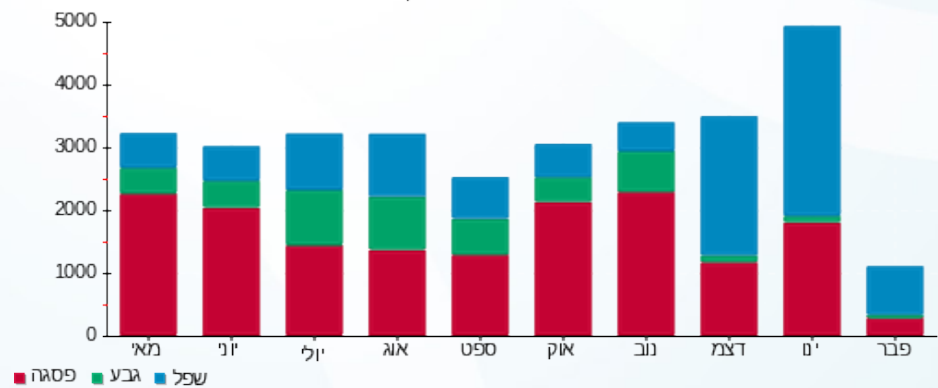



11/03/19

תאריך הפקה:

שם דייר: פלאפון חדש  
שם אתר: עזריאלי רמלה

28/02/19

תאריך קריאה נוכחית:

01/02/19

תאריך קריאה קודמת:

לקוח/ה נכבד/ה, אנו מתכבדים להגיש את חישוב צריכת החשמל לתקופה 01/02/19 - 28/02/19:

פלאפון - 11 - 13080892 (3x63)

סה"כ לתשלום	מחיר לקוט"ש בא"ג	סה"כ צריכה בקוט"ש	קריאה נוכחית	קריאה קודמת	סוג צריכה	סוג תעריף
			28/02/19	01/02/19		פרטי חשבון עבור תאריכים:
₪ 99.20	97.73	101.50	19,272.80	19,171.30	פסגה	777
₪ 4.38	59.22	7.40	6,817.10	6,809.70	גבע	778
₪ 59.83	36.48	164.00	6,894.50	6,730.50	שפל	779

סה"כ לדייר:

שיא ביקוש	סה"כ	שפל	גבע	פסגה
3.21	272.90	164.00	7.40	101.50
	₪ 163.41	₪ 59.83	₪ 4.38	₪ 99.20

סה"כ צריכה

סה"כ לתשלום

₪ 195.61	<b>תשלום קבוע</b>	
₪ 3.07	<b>תשלום עבור גודל חיבור בKVA (3x63)</b>	
₪ 362.08	<b>סה"כ לתשלום</b>	<b>לא כולל מע"מ</b>

התפלגות חיוב בש"ח לפי תע"ז

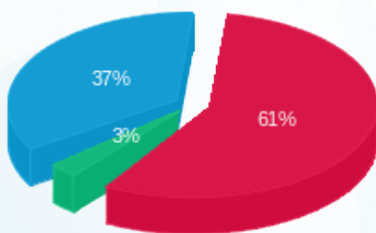

■ פסגה (₪ 99.20)  
■ גבע (₪ 4.38)  
■ שפל (₪ 59.83)

הסטוריית צריכה בקוט"ש

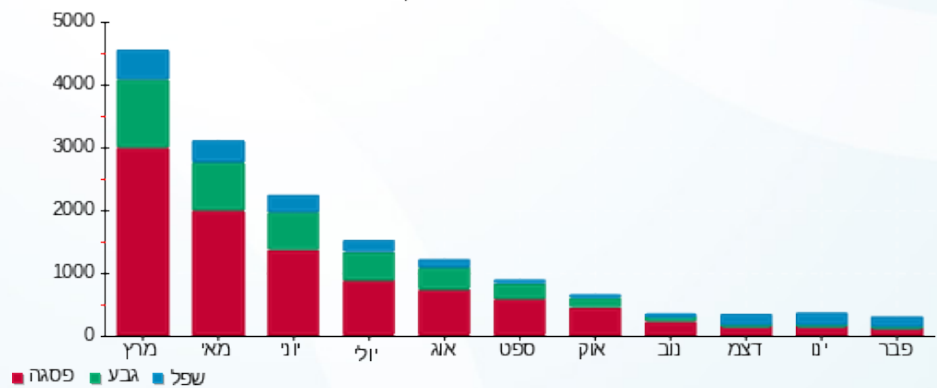

11/03/19 תאריך הפקדה:  
 28/02/19 תאריך קריאה נוכחית:  
 01/02/19 תאריך קריאה קודמת:

שם דייר: פליפר  
 שם אתר: עזריאלי רמלה

לקוח/ה נכבד/ה, אנו מתכבדים להגיש את חישוב צריכת החשמל לתקופה 01/02/19 - 28/02/19:

13 - 13170764(3x63)

סה"כ לתשלום	מחיר לקוט"ש בא"ג	סה"כ צריכה בקוט"ש	קריאה נוכחית	קריאה קודמת	סוג צריכה	סוג תעריף
			28/02/19	01/02/19		פרטי חשבון עבור תאריכים:
160.37 ₪	97.73	164.10	12,475.10	12,311.00	פסגה	777
13.15 ₪	59.22	22.20	4,897.80	4,875.60	גבע	778
109.51 ₪	36.48	300.20	7,153.40	6,853.20	שפל	779

סה"כ לדיר:

שיא ביקוש	סה"כ	שפל	גבע	פסגה
1.43	486.50	300.20	22.20	164.10
	283.03 ₪	109.51 ₪	13.15 ₪	160.37 ₪

סה"כ צריכה  
 סה"כ לתשלום

195.61 ₪	<b>תשלום קבוע</b>	
3.07 ₪	<b>תשלום עבור גודל חיבור בKVA (3x63)</b>	
481.71 ₪	<b>סה"כ לתשלום</b>	<b>לא כולל מע"מ</b>

התפלגות חיוב בש"ח לפי תעו"ז

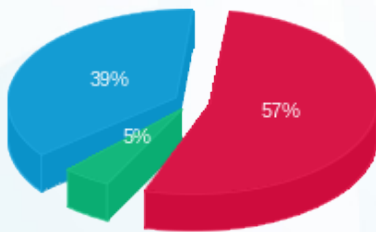

■ פסגה (160.37 ₪)  
 ■ גבע (13.15 ₪)  
 ■ שפל (109.51 ₪)

הסטוריית צריכה בקוט"ש

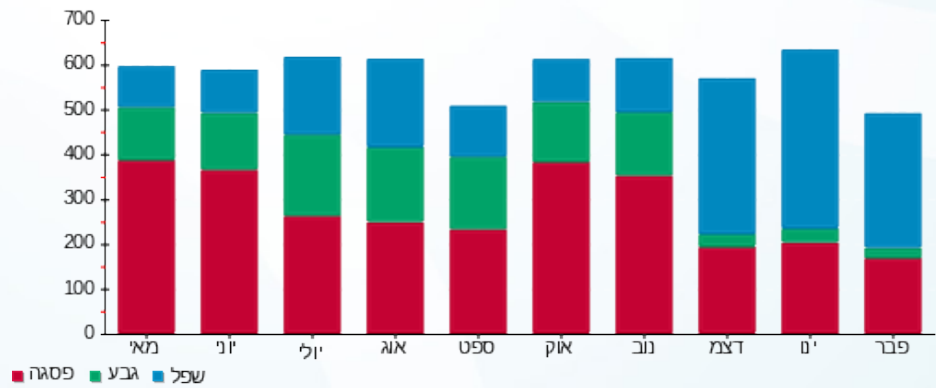

11/03/19 תאריך הפקדה:  
 28/02/19 תאריך קריאה נוכחית:  
 01/02/19 תאריך קריאה קודמת:

שם דייר: פנדורה  
 שם אתר: עזריאלי רמלה

**לקוח/ה נכבד/ה, אנו מתכבדים להגיש את חישוב צריכת החשמל לתקופה 01/02/19 - 28/02/19:**

**5 - 13170756 (3x63)**

סוג תעריף	סוג צריכה	קריאה קודמת	קריאה נוכחית	סה"כ צריכה בקוט"ש	מחיר לקוט"ש בא"ג	סה"כ לתשלום
פרטי חשבון עבור תאריכים:						
777	פסגה	01/02/19	28/02/19	203.70	97.73	199.08 ₪
778	גבע	6,722.80	6,745.30	22.50	59.22	13.32 ₪
779	שפל	10,159.80	10,553.40	393.60	36.48	143.59 ₪

סה"כ לדייר:

פסגה	גבע	שפל	סה"כ	שיא ביקוש
203.70	22.50	393.60	619.80	9.74
199.08 ₪	13.32 ₪	143.59 ₪	355.99 ₪	

סה"כ צריכה  
 סה"כ לתשלום

195.61 ₪	<b>תשלום קבוע</b>	
3.07 ₪	<b>תשלום עבור גודל חיבור בKVA (3x63)</b>	
554.66 ₪	<b>סה"כ לתשלום</b>	<b>לא כולל מע"מ</b>

התפלגות חיוב בש"ח לפי תע"ז

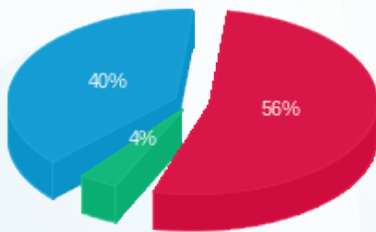

■ פסגה (199.08 ₪)  
 ■ גבע (13.32 ₪)  
 ■ שפל (143.59 ₪)

הסטוריית צריכה בקוט"ש

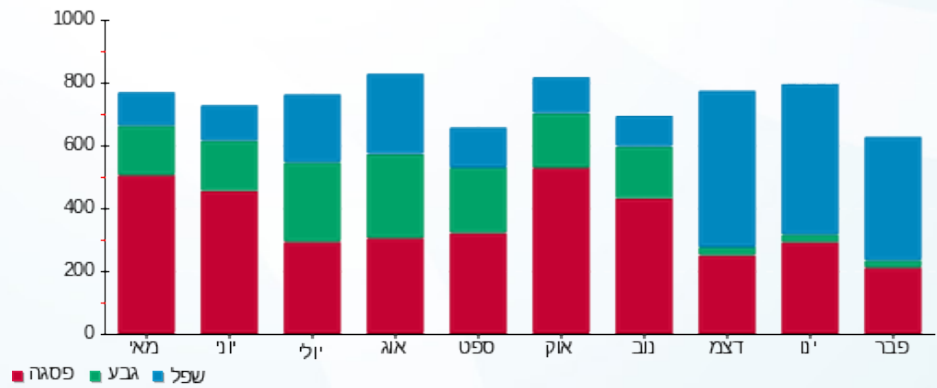

11/03/19 תאריך הפקדה:  
 28/02/19 תאריך קריאה נוכחית:  
 01/02/19 תאריך קריאה קודמת:

שם דייר: צ'וקה  
 שם אתר: עזריאלי רמלה

**לקוח/ה נכבד/ה, אנו מתכבדים להגיש את חישוב צריכת החשמל לתקופה 01/02/19 - 28/02/19:**

13 - 13080916 (3x100)

סה"כ לתשלום	מחיר לקוט"ש בא"ג	סה"כ צריכה בקוט"ש	קריאה נוכחית	קריאה קודמת	סוג צריכה	סוג תעריף
			28/02/19	01/02/19		פרטי חשבון עבור תאריכים:
₪ 962.93	97.73	985.30	77,573.40	76,588.10	פסגה	777
₪ 135.50	59.22	228.80	33,826.80	33,598.00	גבע	778
₪ 844.29	36.48	2,314.40	70,126.40	67,812.00	שפל	779

סה"כ לדייר:

שיא ביקוש	סה"כ	שפל	גבע	פסגה
15.48	3,528.50	2,314.40	228.80	985.30
	₪ 1,942.72	₪ 844.29	₪ 135.50	₪ 962.93

סה"כ צריכה  
 סה"כ לתשלום

₪ 195.61	<b>תשלום קבוע</b>	
₪ 4.87	<b>תשלום עבור גודל חיבור בKVA (3x100)</b>	
₪ 2,143.20	<b>סה"כ לתשלום</b>	<b>לא כולל מע"מ</b>

התפלגות חיוב בש"ח לפי תעו"ז

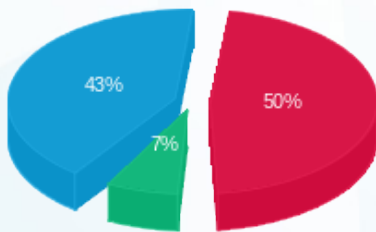

■ פסגה (₪ 962.93) 50%  
 ■ גבע (₪ 135.50) 7%  
 ■ שפל (₪ 844.29) 43%

הסטוריית צריכה בקוט"ש

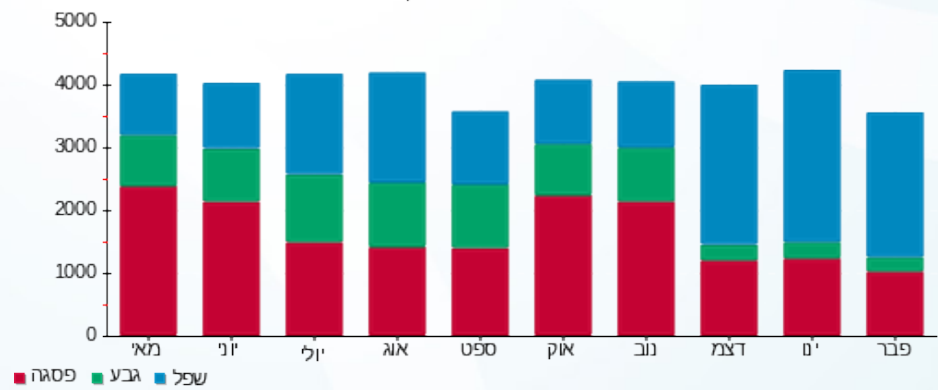



11/03/19

תאריך הפקדה:

שם דייר: צ'ילדרן פלייס  
שם אתר: עזריאלי רמלה

28/02/19

תאריך קריאה נוכחית:

01/02/19

תאריך קריאה קודמת:

לקוח/ה נכבד/ה, אנו מתכבדים להגיש את חישוב צריכת החשמל לתקופה 01/02/19 - 28/02/19:

8 - 13080892 (3x100)

סה"כ לתשלום	מחיר לקוט"ש בא"ג	סה"כ צריכה בקוט"ש	קריאה נוכחית	קריאה קודמת	סוג צריכה	סוג תעריף
			28/02/19	01/02/19		פרטי חשבון עבור תאריכים:
₪ 957.17	97.73	979.40	78,380.60	77,401.20	פסגה	777
₪ 104.23	59.22	176.00	32,742.90	32,566.90	גבע	778
₪ 742.62	36.48	2,035.70	60,815.30	58,779.60	שפל	779

סה"כ לדיר:

שיא ביקוש	סה"כ	שפל	גבע	פסגה
9.83	3,191.10	2,035.70	176.00	979.40
	₪ 1,804.02	₪ 742.62	₪ 104.23	₪ 957.17

סה"כ צריכה  
סה"כ לתשלום

₪ 195.61	<b>תשלום קבוע</b>	
₪ 4.87	<b>תשלום עבור גודל חיבור בKVA (3x100)</b>	
₪ 2,004.50	<b>סה"כ לתשלום</b>	<b>לא כולל מע"מ</b>

התפלגות חיוב בש"ח לפי תעו"ז

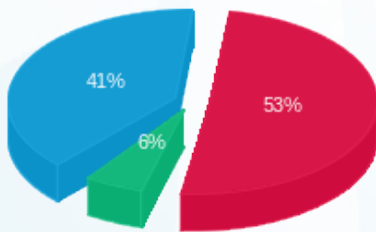

■ פסגה (₪ 957.17)  
■ גבע (₪ 104.23)  
■ שפל (₪ 742.62)

הסטוריית צריכה בקוט"ש

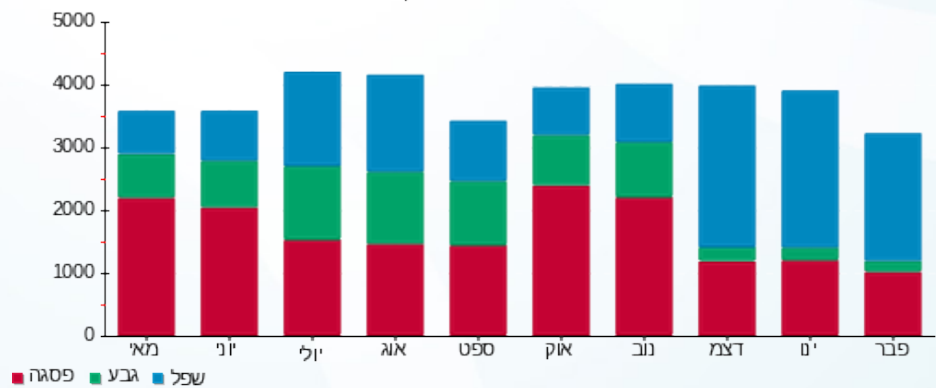



11/03/19

תאריך הפקה:

שם דייר: צומת ספרים  
שם אתר: עזריאלי רמלה

28/02/19

תאריך קריאה נוכחית:

01/02/19

תאריך קריאה קודמת:

לקוח/ה נכבד/ה, אנו מתכבדים להגיש את חישוב צריכת החשמל לתקופה 01/02/19 - 28/02/19:

12 - 14118693 (3x63)

סה"כ לתשלום	מחיר לקוט"ש בא"ג	סה"כ צריכה בקוט"ש	קריאה נוכחית	קריאה קודמת	סוג צריכה	סוג תעריף
			28/02/19	01/02/19		פרטי חשבון עבור תאריכים:
₪ 344.11	97.73	352.10	26,568.20	26,216.10	פסגה	777
₪ 23.04	59.22	38.90	9,657.60	9,618.70	גבע	778
₪ 232.49	36.48	637.30	12,742.70	12,105.40	שפל	779

סה"כ לדייר:

שיא ביקוש	סה"כ	שפל	גבע	פסגה
4.42	1,028.30	637.30	38.90	352.10
	₪ 599.63	₪ 232.49	₪ 23.04	₪ 344.11

סה"כ צריכה  
סה"כ לתשלום

₪ 195.61	<b>תשלום קבוע</b>	
₪ 3.07	<b>תשלום עבור גודל חיבור בKVA (3x63)</b>	
₪ 798.31	<b>סה"כ לתשלום</b>	<b>לא כולל מע"מ</b>

התפלגות חיוב בש"ח לפי תעו"ז

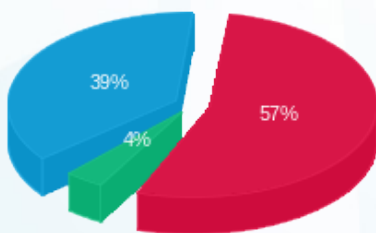

■ פסגה (₪ 344.11) 57%  
■ גבע (₪ 23.04) 4%  
■ שפל (₪ 232.49) 39%

הסטוריית צריכה בקוט"ש

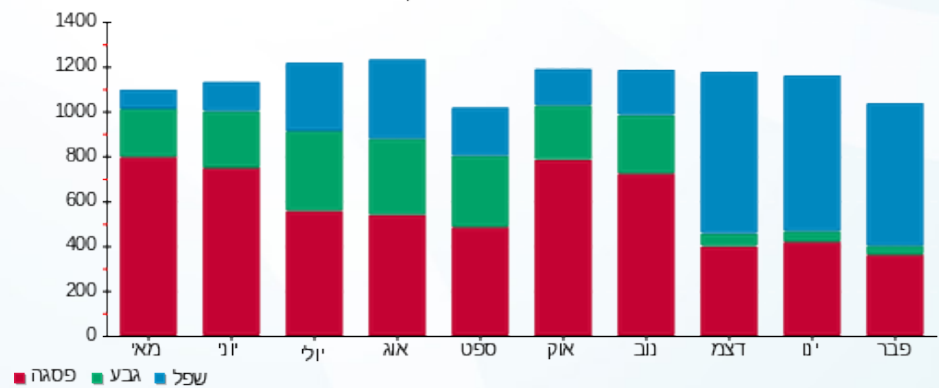

■ פסגה ■ גבע ■ שפל





11/03/19 תאריך הפקה:  
 28/02/19 תאריך קריאה נוכחית:  
 01/02/19 תאריך קריאה קודמת:

שם דייר: קאנברו  
 שם אתר: עזריאלי רמלה

לקוח/ה נכבד/ה, אנו מתכבדים להגיש את חישוב צריכת החשמל לתקופה 01/02/19 - 28/02/19:

קאנברו - 6 - 14086121 (3x63)

סה"כ לתשלום	מחיר לקוט"ש בא"ג	סה"כ צריכה בקוט"ש	קריאה נוכחית	קריאה קודמת	סוג צריכה	סוג תעריף
			28/02/19	01/02/19		פרטי חשבון עבור תאריכים:
117.28 ₪	97.73	120.00	10,943.10	10,823.10	פסגה	777
4.74 ₪	59.22	8.00	4,322.00	4,314.00	גבע	778
60.26 ₪	36.48	165.20	6,681.30	6,516.10	שפל	779

סה"כ לדייר:

שיא ביקוש	סה"כ	שפל	גבע	פסגה
1.35	293.20	165.20	8.00	120.00
	182.28 ₪	60.26 ₪	4.74 ₪	117.28 ₪

סה"כ צריכה  
 סה"כ לתשלום

195.61 ₪	<b>תשלום קבוע</b>	
3.07 ₪	<b>תשלום עבור גודל חיבור בKVA (3x63)</b>	
380.96 ₪	<b>סה"כ לתשלום</b>	<b>לא כולל מע"מ</b>

התפלגות חיוב בש"ח לפי תעו"ז

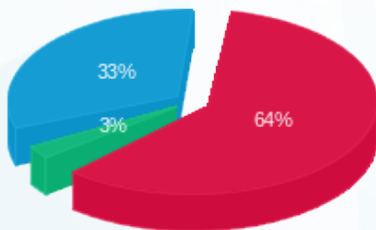

פסגה (117.28 ₪) 64%  
 גבע (4.74 ₪) 3%  
 שפל (60.26 ₪) 33%

הסטוריית צריכה בקוט"ש

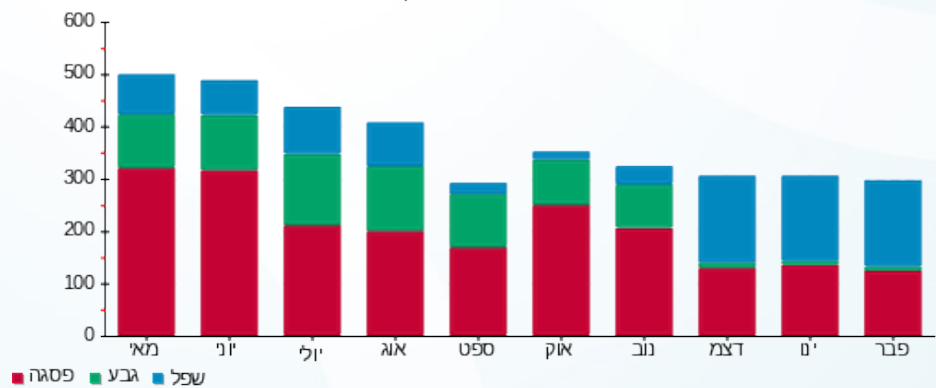



11/03/19 תאריך הפקה:  
 28/02/19 תאריך קריאה נוכחית:  
 01/02/19 תאריך קריאה קודמת:

שם דייר: קדס קידס  
 שם אתר: עזריאלי רמלה

לקוח/ה נכבד/ה, אנו מתכבדים להגיש את חישוב צריכת החשמל לתקופה 01/02/19 - 28/02/19:

3 - 14086121(3x63)

סוג תעריף	סוג צריכה	קריאה קודמת	קריאה נוכחית	סה"כ צריכה בקוט"ש	מחיר לקוט"ש בא"ג	סה"כ לתשלום
פרטי חשבון עבור תאריכים:						
777	פסגה	01/02/19	28/02/19	621.60	97.73	607.49 ₪
778	גבע	16,989.40	17,036.20	46.80	59.22	27.71 ₪
779	שפל	19,642.10	20,550.60	908.50	36.48	331.42 ₪

סה"כ לדייר:

פסגה	גבע	שפל	סה"כ	שיא ביקוש
621.60	46.80	908.50	1,576.90	5.76
607.49 ₪	27.71 ₪	331.42 ₪	966.63 ₪	

סה"כ צריכה  
 סה"כ לתשלום

195.61 ₪	תשלום קבוע	
3.07 ₪	תשלום עבור גודל חיבור בKVA (3x63)	
1,165.30 ₪	סה"כ לתשלום	לא כולל מע"מ

התפלגות חיוב בש"ח לפי תע"ז

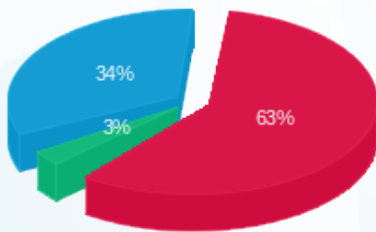

פסגה (607.49 ₪) 63%  
 גבע (27.71 ₪) 34%  
 שפל (331.42 ₪) 3%

הסטוריית צריכה בקוט"ש

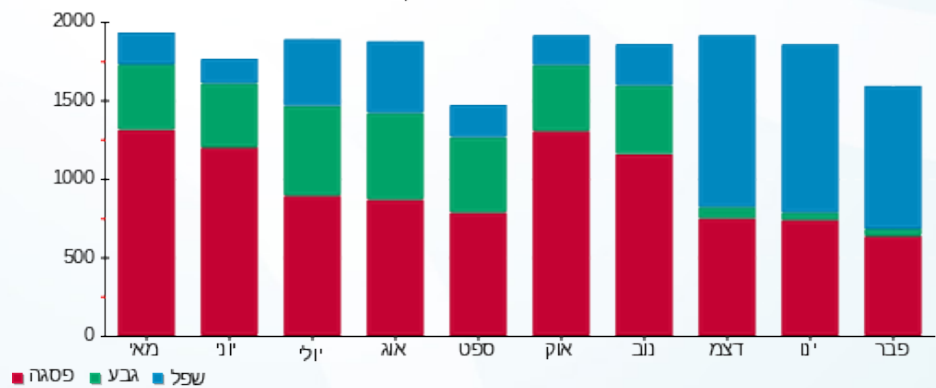



11/03/19 תאריך הפקדה:  
 28/02/19 תאריך קריאה נוכחית:  
 01/02/19 תאריך קריאה קודמת:

שם דייר: קווין אסתר  
 שם אתר: עזריאלי רמלה

לקוח/ה נכבד/ה, אנו מתכבדים להגיש את חישוב צריכת החשמל לתקופה 01/02/19 - 28/02/19:

13 - 14118693 (3x63)

סוג תעריף	סוג צריכה	קריאה קודמת	קריאה נוכחית	סה"כ צריכה בקוט"ש	מחיר לקוט"ש בא"ג	סה"כ לתשלום
פרטי חשבון עבור תאריכים:						
777	פסגה	01/02/19	28/02/19	94.70	97.73	92.55 ₪
778	גבע	3,358.70	3,387.00	28.30	59.22	16.76 ₪
779	שפל	6,683.90	6,938.20	254.30	36.48	92.77 ₪

סה"כ לדייר:

פסגה	גבע	שפל	סה"כ	שיא ביקוש
94.70	28.30	254.30	377.30	0.96
92.55 ₪	16.76 ₪	92.77 ₪	202.08 ₪	

סה"כ צריכה  
 סה"כ לתשלום

195.61 ₪	תשלום קבוע	
3.07 ₪	תשלום עבור גודל חיבור בKVA (3x63)	
400.76 ₪	סה"כ לתשלום	לא כולל מע"מ

התפלגות חיוב בש"ח לפי תע"ז

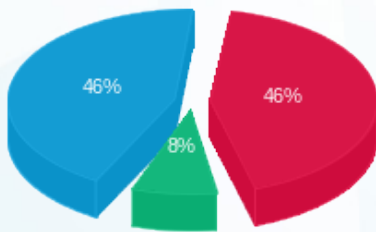

פסגה (92.55 ₪)  
 גבע (16.76 ₪)  
 שפל (92.77 ₪)

הסטוריית צריכה בקוט"ש

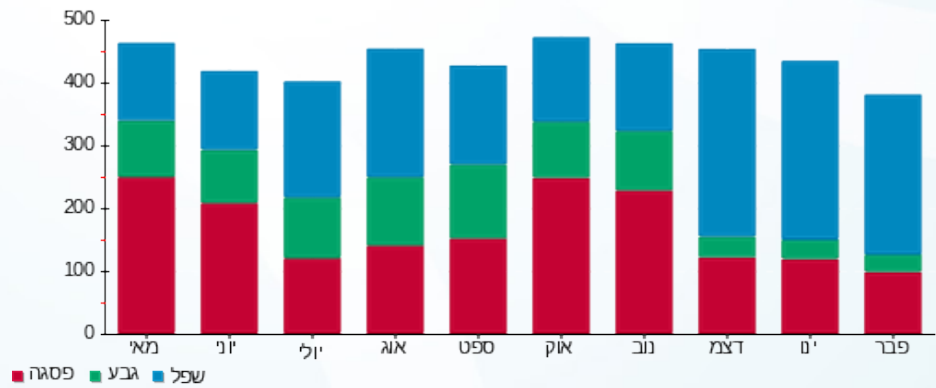



11/03/19

תאריך הפקדה:

שם דייר: קוסטו  
שם אתר: עזריאלי רמלה

28/02/19

תאריך קריאה נוכחית:

01/02/19

תאריך קריאה קודמת:

לקוח/ה נכבד/ה, אנו מתכבדים להגיש את חישוב צריכת החשמל לתקופה 01/02/19 - 28/02/19:

11 - 13080889(3x80)

סה"כ לתשלום	מחיר לקוט"ש בא"ג	סה"כ צריכה בקוט"ש	קריאה נוכחית	קריאה קודמת	סוג צריכה	סוג תעריף
			28/02/19	01/02/19		פרטי חשבון עבור תאריכים:
140.93 ₪	97.73	144.20	15,490.10	15,345.90	פסגה	777
6.93 ₪	59.22	11.70	5,737.40	5,725.70	גבע	778
92.04 ₪	36.48	252.30	7,270.70	7,018.40	שפל	779

סה"כ לדיר:

שיא ביקוש	סה"כ	שפל	גבע	פסגה
2.79	408.20	252.30	11.70	144.20
	239.89 ₪	92.04 ₪	6.93 ₪	140.93 ₪

סה"כ צריכה  
סה"כ לתשלום

195.61 ₪	<b>תשלום קבוע</b>	
3.90 ₪	<b>תשלום עבור גודל חיבור בKVA (3x80)</b>	
439.40 ₪	<b>סה"כ לתשלום</b>	<b>לא כולל מע"מ</b>

התפלגות חיוב בש"ח לפי תע"ז

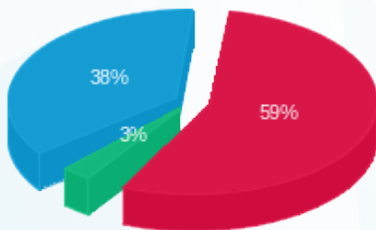

■ פסגה (140.93 ₪)  
■ גבע (6.93 ₪)  
■ שפל (92.04 ₪)

הסטוריית צריכה בקוט"ש

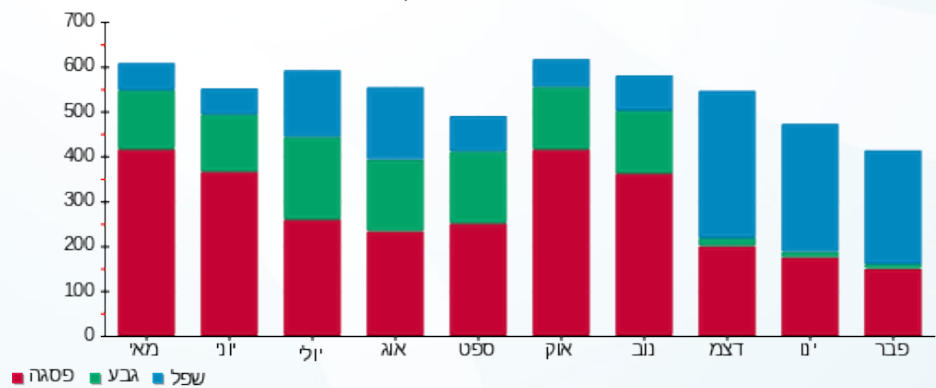

11/03/19 תאריך הפקדה:  
 28/02/19 תאריך קריאה נוכחית:  
 01/02/19 תאריך קריאה קודמת:

שם דייר: קופיז  
 שם אתר: עזריאלי רמלה

לקוח/ה נכבד/ה, אנו מתכבדים להגיש את חישוב צריכת החשמל לתקופה 01/02/19 - 28/02/19:

7 - 13170764(3x63)

סוג תעריף	סוג צריכה	קריאה קודמת	קריאה נוכחית	סה"כ צריכה בקוט"ש	מחיר לקוט"ש בא"ג	סה"כ לתשלום
פרטי חשבון עבור תאריכים:						
777	פסגה	01/02/19	28/02/19	1,199.00	97.73	1,171.78 ₪
778	גבע	26,543.20	27,003.80	460.60	59.22	272.77 ₪
779	שפל	68,667.10	72,457.90	3,790.80	36.48	1,382.88 ₪

סה"כ לדייר:

פסגה	גבע	שפל	סה"כ	שיא ביקוש
1,199.00	460.60	3,790.80	5,450.40	14.19
1,171.78 ₪	272.77 ₪	1,382.88 ₪	2,827.43 ₪	

סה"כ צריכה  
 סה"כ לתשלום

195.61 ₪	תשלום קבוע	
3.07 ₪	תשלום עבור גודל חיבור בKVA (3x63)	
3,026.11 ₪	סה"כ לתשלום	לא כולל מע"מ

התפלגות חיוב בש"ח לפי תע"ז

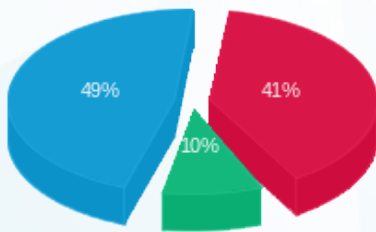

פסגה (1,171.78 ₪) 49%  
 גבע (272.77 ₪) 10%  
 שפל (1,382.88 ₪) 41%

הסטוריית צריכה בקוט"ש

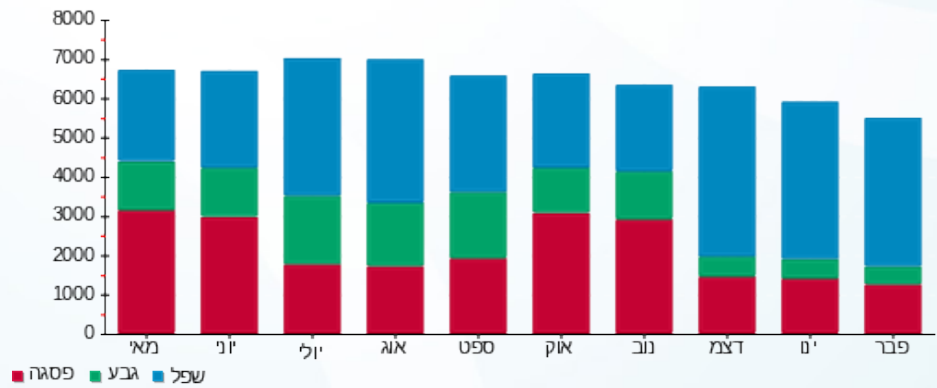



11/03/19 תאריך הפקדה:  
 28/02/19 תאריך קריאה נוכחית:  
 01/02/19 תאריך קריאה קודמת:

שם דייר: קיווי  
 שם אתר: עזריאלי רמלה

לקוח/ה נכבד/ה, אנו מתכבדים להגיש את חישוב צריכת החשמל לתקופה 01/02/19 - 28/02/19:

12 - 13170764(3x63)

סוג תעריף	סוג צריכה	קריאה קודמת	קריאה נוכחית	סה"כ צריכה בקוט"ש	מחיר לקוט"ש בא"ג	סה"כ לתשלום
פרטי חשבון עבור תאריכים:						
777	פסגה	01/02/19	28/02/19	293.10	97.73	286.45 ₪
778	גבע	8,305.20	8,319.70	14.50	59.22	8.59 ₪
779	שפל	10,264.50	10,672.00	407.50	36.48	148.66 ₪

סה"כ לדייר:

פסגה	גבע	שפל	סה"כ	שיא ביקוש
293.10	14.50	407.50	715.10	2.94
286.45 ₪	8.59 ₪	148.66 ₪	443.69 ₪	

סה"כ צריכה  
 סה"כ לתשלום

195.61 ₪	תשלום קבוע	
3.07 ₪	תשלום עבור גודל חיבור בKVA (3x63)	
642.37 ₪	סה"כ לתשלום	לא כולל מע"מ

התפלגות חיוב בש"ח לפי תעו"ז

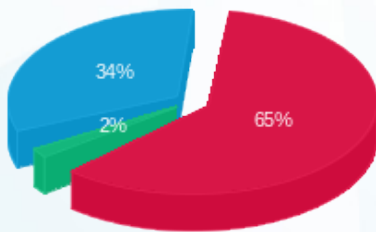

■ פסגה (286.45 ₪)  
 ■ גבע (8.59 ₪)  
 ■ שפל (148.66 ₪)

הסטוריית צריכה בקוט"ש

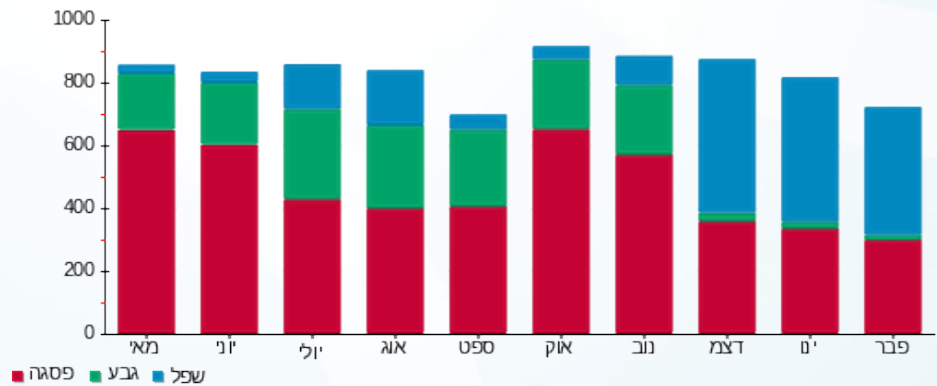

11/03/19 תאריך הפיקה:  
 28/02/19 תאריך קריאה נוכחית:  
 01/02/19 תאריך קריאה קודמת:

שם דייר: קיי אס פי  
 שם אתר: עזריאלי רמלה

לקוח/ה נכבד/ה, אנו מתכבדים להגיש את חישוב צריכת החשמל לתקופה 01/02/19 - 28/02/19:

9 - 13080889 (3x63)

סה"כ לתשלום	מחיר לקוט"ש בא"ג	סה"כ צריכה בקוט"ש	קריאה נוכחית	קריאה קודמת	סוג צריכה	סוג תעריף
			28/02/19	01/02/19	פרטי חשבון עבור תאריכים:	
217.25 ₪	97.73	222.30	10,364.20	10,141.90	פסגה	777
24.75 ₪	59.22	41.80	4,334.00	4,292.20	גבע	778
175.07 ₪	36.48	479.90	9,225.50	8,745.60	שפל	779

סה"כ לדייר:

שיא ביקוש	סה"כ	שפל	גבע	פסגה
3.36	744.00	479.90	41.80	222.30
	417.08 ₪	175.07 ₪	24.75 ₪	217.25 ₪

סה"כ צריכה  
 סה"כ לתשלום

195.61 ₪	<b>תשלום קבוע</b>	
3.07 ₪	<b>תשלום עבור גודל חיבור בKVA (3x63)</b>	
615.75 ₪	<b>סה"כ לתשלום</b>	<b>לא כולל מע"מ</b>

התפלגות חיוב בש"ח לפי תעו"ז

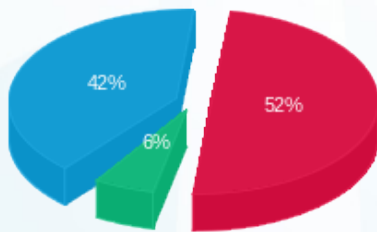

■ פסגה (217.25 ₪)  
 ■ גבע (24.75 ₪)  
 ■ שפל (175.07 ₪)

הסטוריית צריכה בקוט"ש

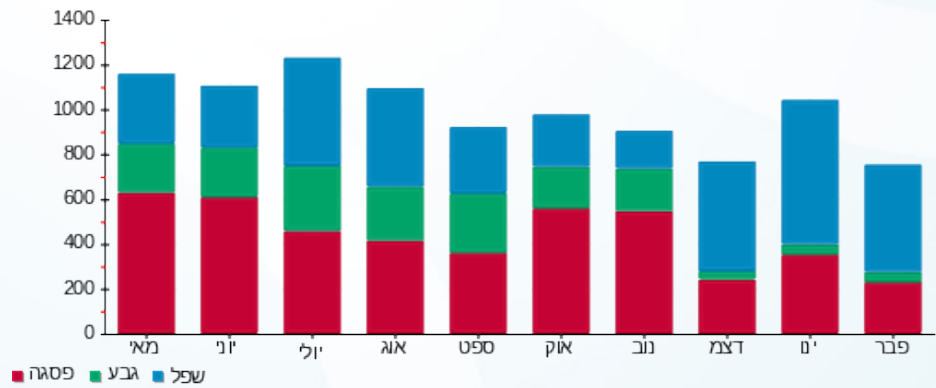



11/03/19

תאריך הפקדה:

שם דייר: קליגולה  
שם אתר: עזריאלי רמלה

28/02/19

תאריך קריאה נוכחית:

01/02/19

תאריך קריאה קודמת:

לקוח/ה נכבד/ה, אנו מתכבדים להגיש את חישוב צריכת החשמל לתקופה 01/02/19 - 28/02/19:

קליגולה - 12 - 15129237(3x63)

סוג תעריף	סוג צריכה	קריאה קודמת	קריאה נוכחית	סה"כ צריכה בקוט"ש	מחיר לקוט"ש בא"ג	סה"כ לתשלום
פרטי חשבון עבור תאריכים:						
777	פסגה	01/02/19	28/02/19	510.40	97.73	498.81 ₪
778	גבע	3,092.50	3,136.70	44.20	59.22	26.18 ₪
779	שפל	5,730.30	6,709.10	978.80	36.48	357.07 ₪

סה"כ לדייר:

פסגה	גבע	שפל	סה"כ	שיא ביקוש
510.40	44.20	978.80	1,533.40	6.75
498.81 ₪	26.18 ₪	357.07 ₪	882.06 ₪	

סה"כ צריכה

סה"כ לתשלום

195.61 ₪	תשלום קבוע	
3.07 ₪	תשלום עבור גודל חיבור בKVA (3x63)	
1,080.73 ₪	סה"כ לתשלום	לא כולל מע"מ

התפלגות חיוב בש"ח לפי תעו"ז

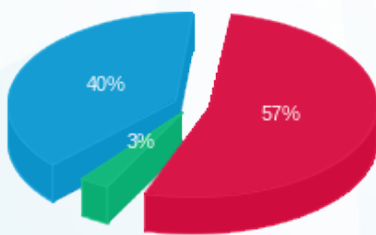

- פסגה (498.81 ₪) - 57%
- גבע (26.18 ₪) - 40%
- שפל (357.07 ₪) - 3%

הסטוריית צריכה בקוט"ש

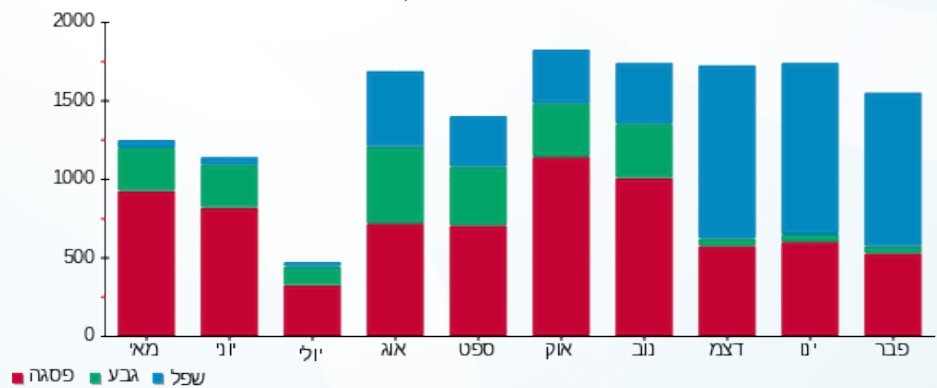



11/03/19

תאריך הפקדה:

שם דייר: קסטרו  
שם אתר: עזריאלי רמלה

28/02/19

תאריך קריאה נוכחית:

01/02/19

תאריך קריאה קודמת:

לקוח/ה נכבד/ה, אנו מתכבדים להגיש את חישוב צריכת החשמל לתקופה 01/02/19 - 28/02/19:

2 - 13170756 (3x200)

סוג תעריף	סוג צריכה	קריאה קודמת	קריאה נוכחית	סה"כ צריכה בקוט"ש	מחיר לקוט"ש בא"ג	סה"כ לתשלום
		01/02/19	28/02/19			
777	פסגה	196,710.10	199,137.20	2,427.10	97.73	2,372.00 ₪
778	גבע	83,664.70	83,865.40	200.70	59.22	118.85 ₪
779	שפל	111,741.50	116,116.10	4,374.60	36.48	1,595.85 ₪

סה"כ לדייר:

פסגה	גבע	שפל	סה"כ	שיא ביקוש
2,427.10	200.70	4,374.60	7,002.40	22.63
2,372.00 ₪	118.85 ₪	1,595.85 ₪	4,086.71 ₪	

סה"כ צריכה

סה"כ לתשלום

195.61 ₪	תשלום קבוע	
9.74 ₪	תשלום עבור גודל חיבור ב KVA (3x200)	
4,292.06 ₪	סה"כ לתשלום	לא כולל מע"מ

התפלגות חיוב בש"ח לפי תע"ז

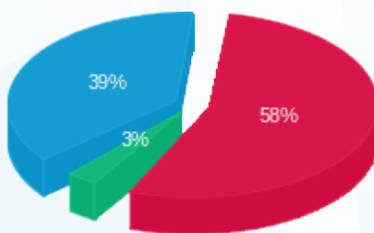

- פסגה (2,372.00 ₪) 39%
- גבע (118.85 ₪) 3%
- שפל (1,595.85 ₪) 58%

הסטוריית צריכה בקוט"ש

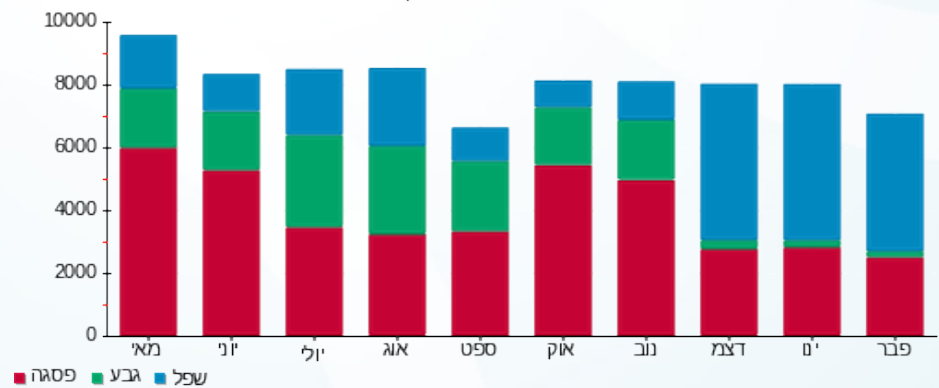

11/03/19 תאריך הפקדה:  
 28/02/19 תאריך קריאה נוכחית:  
 01/02/19 תאריך קריאה קודמת:

שם דייר: קפה גרג  
 שם אתר: עזריאלי רמלה

**לקוח/ה נכבד/ה, אנו מתכבדים להגיש את חישוב צריכת החשמל לתקופה 01/02/19 - 28/02/19:**

**11 - 14118693 (3x100)**

סה"כ לתשלום	מחיר לקוט"ש בא"ג	סה"כ צריכה בקוט"ש	קריאה נוכחית	קריאה קודמת	סוג צריכה	סוג תעריף
			28/02/19	01/02/19		פרטי חשבון עבור תאריכים:
2,704.19 ₪	97.73	2,767.00	205,524.00	202,757.00	פסגה	777
316.12 ₪	59.22	533.80	92,138.60	91,604.80	גבע	778
2,421.62 ₪	36.48	6,638.20	193,722.00	187,083.80	שפל	779

סה"כ לדייר:

שיא ביקוש	סה"כ	שפל	גבע	פסגה
38.64	9,939.00	6,638.20	533.80	2,767.00
	5,441.92 ₪	2,421.62 ₪	316.12 ₪	2,704.19 ₪

סה"כ צריכה  
 סה"כ לתשלום

195.61 ₪	<b>תשלום קבוע</b>	
4.87 ₪	<b>תשלום עבור גודל חיבור בKVA (3x100)</b>	
5,642.40 ₪	<b>סה"כ לתשלום</b>	<b>לא כולל מע"מ</b>

התפלגות חיוב בש"ח לפי תע"ז

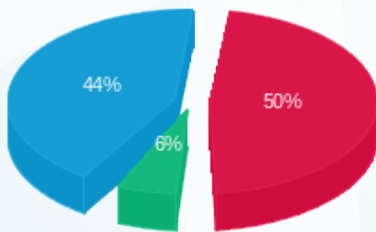

■ פסגה (2,704.19 ₪)  
 ■ גבע (316.12 ₪)  
 ■ שפל (2,421.62 ₪)

הסטוריית צריכה בקוט"ש

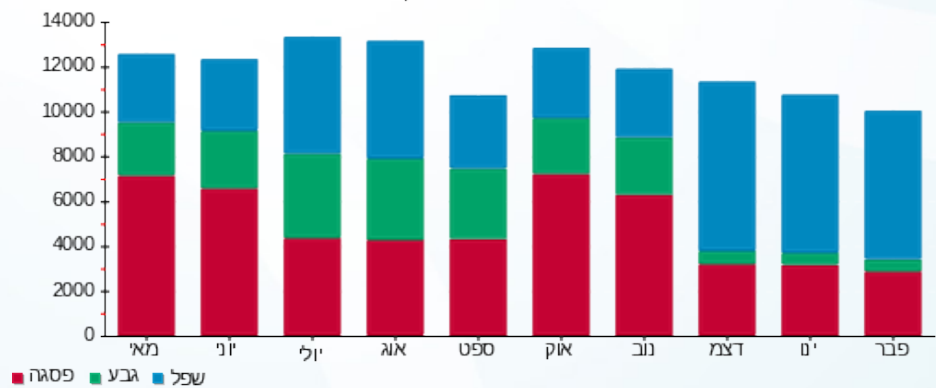



11/03/19

תאריך הפקה:

שם דייר: קפה נאמן  
שם אתר: עזריאלי רמלה

28/02/19

תאריך קריאה נוכחית:

01/02/19

תאריך קריאה קודמת:

לקוח/ה נכבד/ה, אנו מתכבדים להגיש את חישוב צריכת החשמל לתקופה 01/02/19 - 28/02/19:

קפה נאמן - 5 - 16226499 (3x160)

סוג תעריף	סוג צריכה	קריאה קודמת	קריאה נוכחית	סה"כ צריכה בקוט"ש	מחיר לקוט"ש בא"ג	סה"כ לתשלום
פרטי חשבון עבור תאריכים:						
777	פסגה	01/02/19	28/02/19	1,241.80	97.73	1,213.61 ₪
778	גבע	22,805.60	24,397.20	1,591.60	59.22	942.55 ₪
779	שפל	56,061.20	61,346.80	5,285.60	36.48	1,928.19 ₪

סה"כ לדייר:

פסגה	גבע	שפל	סה"כ	שיא ביקוש
1,241.80	1,591.60	5,285.60	8,119.00	58.50
1,213.61 ₪	942.55 ₪	1,928.19 ₪	4,084.34 ₪	

סה"כ צריכה

סה"כ לתשלום

195.61 ₪	תשלום קבוע	
7.79 ₪	תשלום עבור גודל חיבור בKVA (3x160)	
4,287.75 ₪	סה"כ לתשלום	לא כולל מע"מ

התפלגות חיוב בש"ח לפי תעו"ז

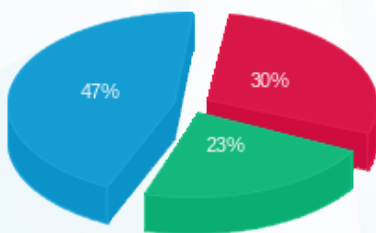

■ פסגה (1,213.61 ₪)  
■ גבע (942.55 ₪)  
■ שפל (1,928.19 ₪)

הסטוריית צריכה בקוט"ש

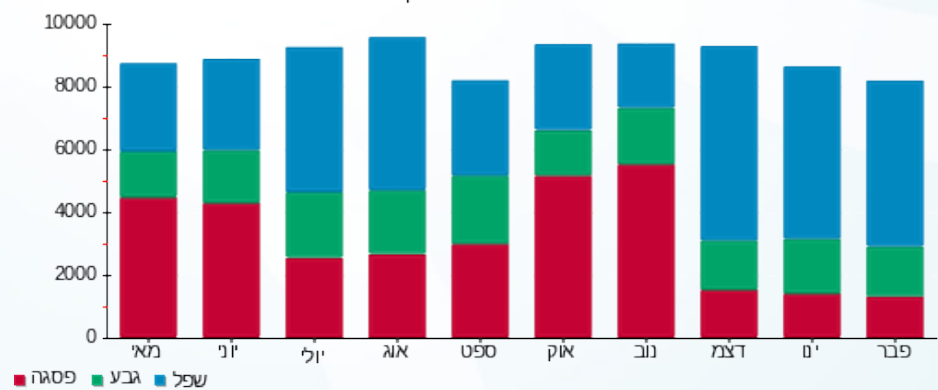

11/03/19 תאריך הפקדה:  
 28/02/19 תאריך קריאה נוכחית:  
 01/02/19 תאריך קריאה קודמת:

שם דייר: קפה קפה  
 שם אתר: עזריאלי רמלה

לקוח/ה נכבד/ה, אנו מתכבדים להגיש את חישוב צריכת החשמל לתקופה 01/02/19 - 28/02/19:

1 - 13170756 (3x100)

סוג תעריף	סוג צריכה	קריאה קודמת	קריאה נוכחית	סה"כ צריכה בקוט"ש	מחיר לקוט"ש בא"ג	סה"כ לתשלום
פרטי חשבון עבור תאריכים:						
777	פסגה	01/02/19	28/02/19	432.90	97.73	423.07 ₪
778	גבע	58,866.10	58,989.70	123.60	59.22	73.20 ₪
779	שפל	126,207.80	127,371.70	1,163.90	36.48	424.59 ₪

סה"כ לדייר:

פסגה	גבע	שפל	סה"כ	שיא ביקוש
432.90	123.60	1,163.90	1,720.40	11.17
423.07 ₪	73.20 ₪	424.59 ₪	920.86 ₪	

סה"כ צריכה  
 סה"כ לתשלום

195.61 ₪	תשלום קבוע	
4.87 ₪	תשלום עבור גודל חיבור בKVA (3x100)	
1,121.34 ₪	סה"כ לתשלום	לא כולל מע"מ

התפלגות חיוב בש"ח לפי תע"ז

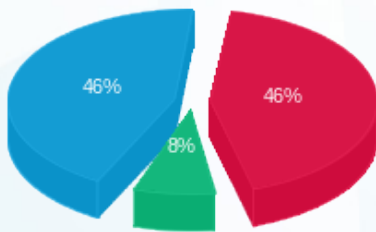

■ פסגה (423.07 ₪)  
 ■ גבע (73.20 ₪)  
 ■ שפל (424.59 ₪)

הסטוריית צריכה בקוט"ש

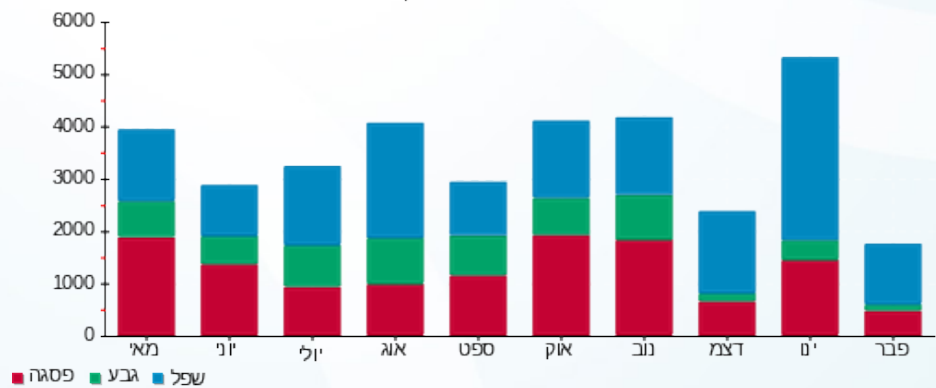



11/03/19

תאריך הפקדה:

שם דייר: קרביץ  
שם אתר: עזריאלי רמלה

28/02/19

תאריך קריאה נוכחית:

01/02/19

תאריך קריאה קודמת:

לקוח/ה נכבד/ה, אנו מתכבדים להגיש את חישוב צריכת החשמל לתקופה 01/02/19 - 28/02/19:

12 - 13080892 (3x63)

סוג תעריף	סוג צריכה	קריאה קודמת	קריאה נוכחית	סה"כ צריכה בקוט"ש	מחיר לקוט"ש בא"ג	סה"כ לתשלום
פרטי חשבון עבור תאריכים:						
777	פסגה	01/02/19	28/02/19	232.70	97.73	227.42 ₪
778	גבע	7,416.30	7,451.30	35.00	59.22	20.73 ₪
779	שפל	15,593.10	16,045.50	452.40	36.48	165.04 ₪

סה"כ לדיר:

פסגה	גבע	שפל	סה"כ	שיא ביקוש
232.70	35.00	452.40	720.10	2.40
227.42 ₪	20.73 ₪	165.04 ₪	413.18 ₪	

סה"כ צריכה

סה"כ לתשלום

195.61 ₪	תשלום קבוע	
3.07 ₪	תשלום עבור גודל חיבור בKVA (3x63)	
611.86 ₪	סה"כ לתשלום	לא כולל מע"מ

התפלגות חיוב בש"ח לפי תעו"ז

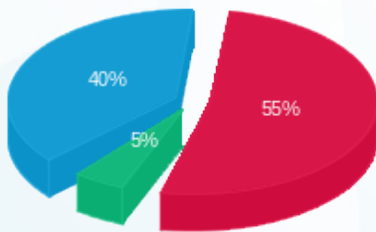

- פסגה (227.42 ₪) - 55%
- גבע (20.73 ₪) - 40%
- שפל (165.04 ₪) - 5%

הסטוריית צריכה בקוט"ש

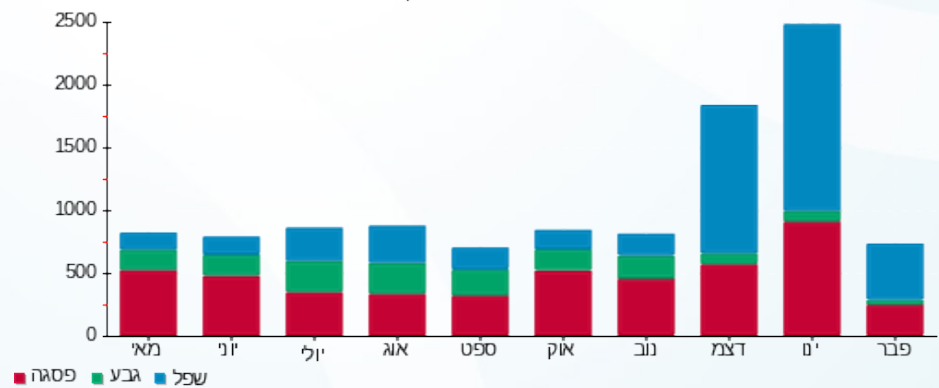

11/03/19 תאריך הפקדה:  
 28/02/19 תאריך קריאה נוכחית:  
 01/02/19 תאריך קריאה קודמת:

שם דייר: קרייזי ליין  
 שם אתר: עזריאלי רמלה

**לקוח/ה נכבד/ה, אנו מתכבדים להגיש את חישוב צריכת החשמל לתקופה 01/02/19 - 28/02/19:**

**3 - 14086122(3x63)**

סוג תעריף	סוג צריכה	קריאה קודמת	קריאה נוכחית	סה"כ צריכה בקוט"ש	מחיר לקוט"ש בא"ג	סה"כ לתשלום
פרטי חשבון עבור תאריכים:						
777	פסגה	01/02/19	28/02/19	805.90	97.73	787.61 ₪
778	גבע	23,283.70	23,345.90	62.20	59.22	36.83 ₪
779	שפל	26,328.00	27,607.70	1,279.70	36.48	466.83 ₪

סה"כ לדיר:

פסגה	גבע	שפל	סה"כ	שיא ביקוש
805.90	62.20	1,279.70	2,147.80	7.25
787.61 ₪	36.83 ₪	466.83 ₪	1,291.28 ₪	

סה"כ צריכה  
 סה"כ לתשלום

195.61 ₪	<b>תשלום קבוע</b>	
3.07 ₪	<b>תשלום עבור גודל חיבור בKVA (3x63)</b>	
1,489.95 ₪	<b>סה"כ לתשלום</b>	<b>לא כולל מע"מ</b>

התפלגות חיוב בש"ח לפי תע"ז

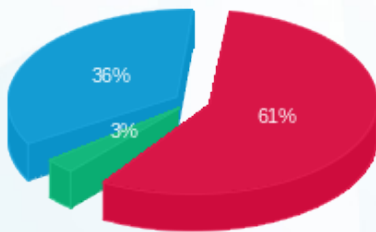

■ פסגה (787.61 ₪)  
 ■ גבע (36.83 ₪)  
 ■ שפל (466.83 ₪)

הסטוריית צריכה בקוט"ש

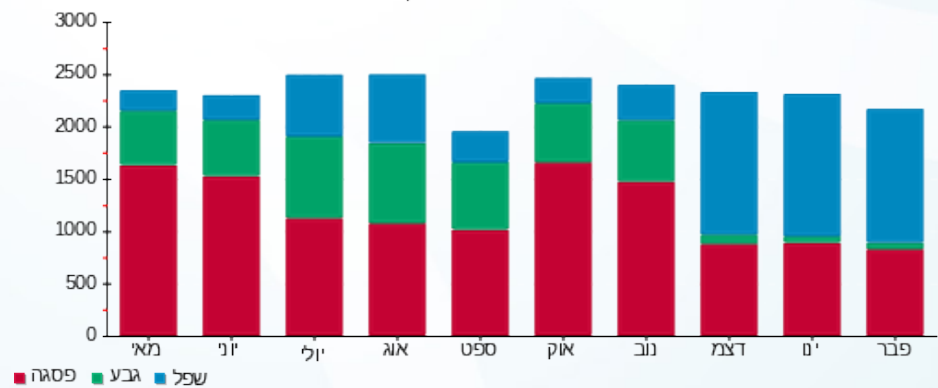



11/03/19 תאריך הפקה:  
 28/02/19 תאריך קריאה נוכחית:  
 01/02/19 תאריך קריאה קודמת:

שם דייר: רויאלטי  
 שם אתר: עזריאלי רמלה

לקוח/ה נכבד/ה, אנו מתכבדים להגיש את חישוב צריכת החשמל לתקופה 01/02/19 - 28/02/19:

14 - 13080917(3x63)

סוג תעריף	סוג צריכה	קריאה קודמת	קריאה נוכחית	סה"כ צריכה בקוט"ש	מחיר לקוט"ש בא"ג	סה"כ לתשלום
פרטי חשבון עבור תאריכים:						
777	פסגה	01/02/19	28/02/19	170.30	97.73	166.43 ₪
778	גבע	4,568.70	4,573.30	4.60	59.22	2.72 ₪
779	שפל	4,789.90	4,991.10	201.20	36.48	73.40 ₪

סה"כ לדייר:

פסגה	גבע	שפל	סה"כ	שיא ביקוש
170.30	4.60	201.20	376.10	5.50
166.43 ₪	2.72 ₪	73.40 ₪	242.56 ₪	

סה"כ צריכה  
 סה"כ לתשלום

195.61 ₪	<b>תשלום קבוע</b>	
3.07 ₪	<b>תשלום עבור גודל חיבור בKVA (3x63)</b>	
441.23 ₪	<b>סה"כ לתשלום</b>	<b>לא כולל מע"מ</b>

התפלגות חיוב בש"ח לפי תעו"ז

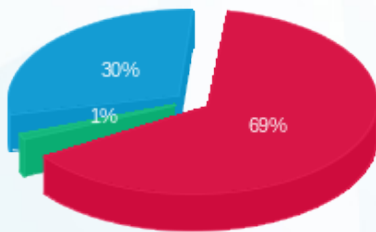

■ פסגה (166.43 ₪)  
 ■ גבע (2.72 ₪)  
 ■ שפל (73.40 ₪)

הסטוריית צריכה בקוט"ש

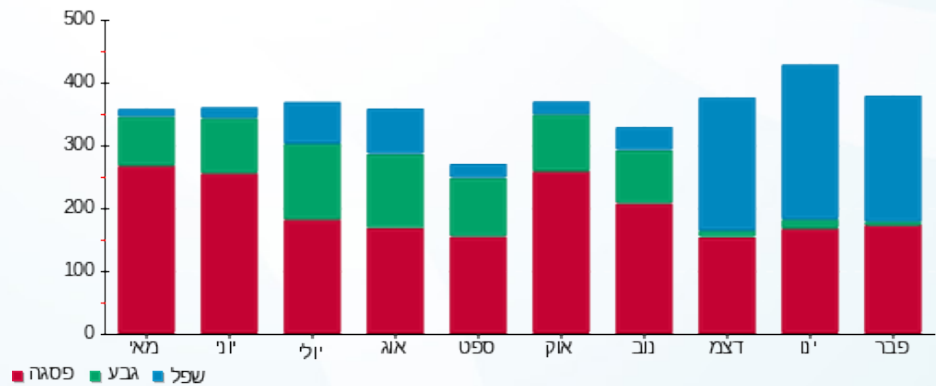



11/03/19 תאריך הפקה:  
 28/02/19 תאריך קריאה נוכחית:  
 01/02/19 תאריך קריאה קודמת:

שם דייר: ריקושט  
 שם אתר: עזריאלי רמלה

לקוח/ה נכבד/ה, אנו מתכבדים להגיש את חישוב צריכת החשמל לתקופה 01/02/19 - 28/02/19:

9 - 13044096 (3x100)

סוג תעריף	סוג צריכה	קריאה קודמת	קריאה נוכחית	סה"כ צריכה בקוט"ש	מחיר לקוט"ש בא"ג	סה"כ לתשלום
		01/02/19	28/02/19			
777	פסגה	46,556.30	47,121.80	565.50	97.73	552.66 ₪
778	גבע	16,548.30	16,603.20	54.90	59.22	32.51 ₪
779	שפל	23,378.20	24,417.90	1,039.70	36.48	379.28 ₪

סה"כ לדייר:

פסגה	גבע	שפל	סה"כ	שיא ביקוש
565.50	54.90	1,039.70	1,660.10	14.05
552.66 ₪	32.51 ₪	379.28 ₪	964.46 ₪	

סה"כ צריכה  
 סה"כ לתשלום

195.61 ₪	תשלום קבוע	
4.87 ₪	תשלום עבור גודל חיבור בKVA (3x100)	
1,164.94 ₪	סה"כ לתשלום	לא כולל מע"מ

התפלגות חיוב בש"ח לפי תע"ז

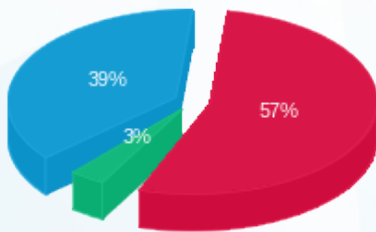

■ פסגה (552.66 ₪)  
 ■ גבע (32.51 ₪)  
 ■ שפל (379.28 ₪)

הסטוריית צריכה בקוט"ש

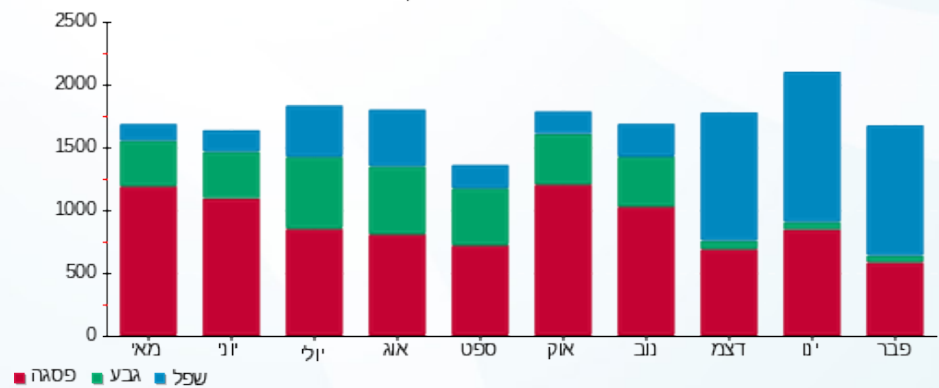



11/03/19 תאריך הפקה:  
 28/02/19 תאריך קריאה נוכחית:  
 01/02/19 תאריך קריאה קודמת:

שם דייר: רנואר  
 שם אתר: עזריאלי רמלה

לקוח/ה נכבד/ה, אנו מתכבדים להגיש את חישוב צריכת החשמל לתקופה 01/02/19 - 28/02/19:

3 - 14155750 (3x80)

סה"כ לתשלום	מחיר לקוט"ש בא"ג	סה"כ צריכה בקוט"ש	קריאה נוכחית	קריאה קודמת	סוג צריכה	סוג תעריף
			28/02/19	01/02/19		פרטי חשבון עבור תאריכים:
1,994.08 ₪	97.73	2,040.40	151,415.60	149,375.20	פסגה	777
115.24 ₪	59.22	194.60	57,973.00	57,778.40	גבע	778
1,340.28 ₪	36.48	3,674.00	73,429.60	69,755.60	שפל	779

סה"כ לדייר:

שיא ביקוש	סה"כ	שפל	גבע	פסגה
19.26	5,909.00	3,674.00	194.60	2,040.40
	3,449.60 ₪	1,340.28 ₪	115.24 ₪	1,994.08 ₪

סה"כ צריכה  
 סה"כ לתשלום

195.61 ₪	<b>תשלום קבוע</b>	
3.90 ₪	<b>תשלום עבור גודל חיבור בKVA (3x80)</b>	
3,649.11 ₪	<b>סה"כ לתשלום</b>	<b>לא כולל מע"מ</b>

התפלגות חיוב בש"ח לפי תע"ז

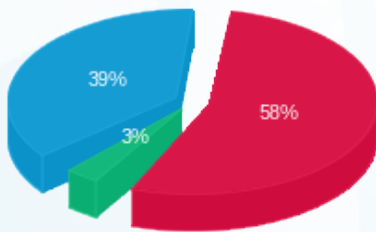

■ פסגה (1,994.08 ₪)  
 ■ גבע (115.24 ₪)  
 ■ שפל (1,340.28 ₪)

הסטוריית צריכה בקוט"ש

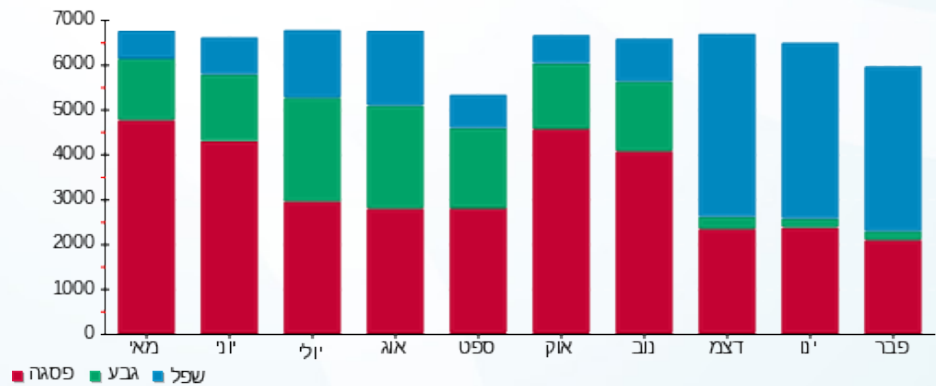



11/03/19

תאריך הפקדה:

שם דייר: שווארמה  
שם אתר: עזריאלי רמלה

28/02/19

תאריך קריאה נוכחית:

01/02/19

תאריך קריאה קודמת:

לקוח/ה נכבד/ה, אנו מתכבדים להגיש את חישוב צריכת החשמל לתקופה 01/02/19 - 28/02/19:

שווארמה - 13 - 14086121 (3x63)

סוג תעריף	סוג צריכה	קריאה קודמת	קריאה נוכחית	סה"כ צריכה בקוט"ש	מחיר לקוט"ש בא"ג	סה"כ לתשלום
פרטי חשבון עבור תאריכים:						
777	פסגה	01/02/19	28/02/19	1,011.30	97.73	988.34 ₪
778	גבע	10,310.10	10,524.90	214.80	59.22	127.20 ₪
779	שפל	15,897.80	18,143.40	2,245.60	36.48	819.19 ₪

סה"כ לדייר:

פסגה	גבע	שפל	סה"כ	שיא ביקוש
1,011.30	214.80	2,245.60	3,471.70	13.82
988.34 ₪	127.20 ₪	819.19 ₪	1,934.74 ₪	

סה"כ צריכה

סה"כ לתשלום

195.61 ₪	<b>תשלום קבוע</b>	
3.07 ₪	<b>תשלום עבור גודל חיבור בKVA (3x63)</b>	
2,133.42 ₪	<b>סה"כ לתשלום</b>	<b>לא כולל מע"מ</b>

התפלגות חיוב בש"ח לפי תע"ז

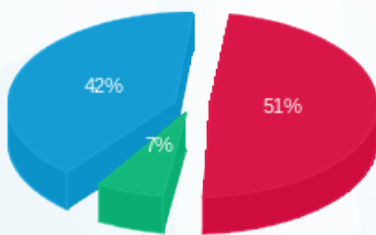

- פסגה (988.34 ₪)
- גבע (127.20 ₪)
- שפל (819.19 ₪)

הסטוריית צריכה בקוט"ש

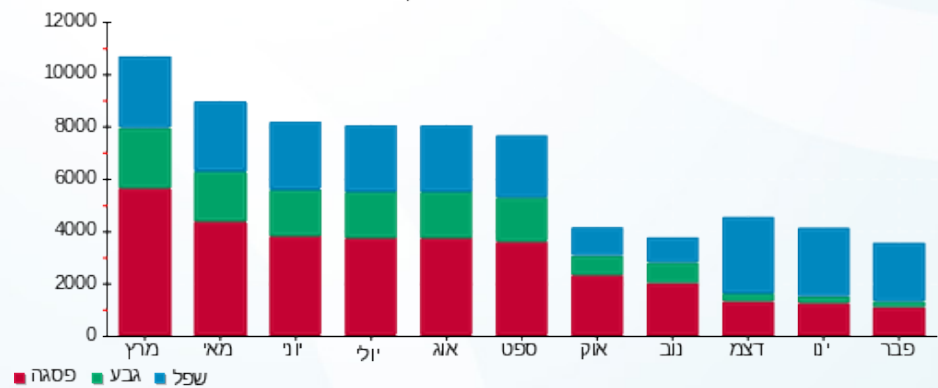

- פסגה
- גבע
- שפל





11/03/19 תאריך הפקה:  
 28/02/19 תאריך קריאה נוכחית:  
 01/02/19 תאריך קריאה קודמת:

שם דייר: שופרסל  
 שם אתר: עזריאלי רמלה

לקוח/ה נכבד/ה, אנו מתכבדים להגיש את חישוב צריכת החשמל לתקופה 01/02/19 - 28/02/19:

1 - 13044069 (3x1250)

סה"כ לתשלום	מחיר לקוט"ש בא"ג	סה"כ צריכה בקוט"ש	קריאה נוכחית	קריאה קודמת	סוג צריכה	סוג תעריף
			28/02/19	01/02/19		פרטי חשבון עבור תאריכים:
₪ 26,125.67	97.73	26,732.50	2,182,297.50	2,155,565.00	פסגה	777
₪ 4,910.82	59.22	8,292.50	1,054,815.00	1,046,522.50	גבע	778
₪ 26,204.50	36.48	71,832.50	2,452,475.00	2,380,642.50	שפל	779

סה"כ לדייר:

שיא ביקוש	סה"כ	שפל	גבע	פסגה
291.83	106,857.50	71,832.50	8,292.50	26,732.50
	₪ 57,240.99	₪ 26,204.50	₪ 4,910.82	₪ 26,125.67

סה"כ צריכה  
 סה"כ לתשלום

₪ 195.61	<b>תשלום קבוע</b>	
₪ 60.87	<b>תשלום עבור גודל חיבור בKVA (3x1250)</b>	
₪ 57,497.47	<b>סה"כ לתשלום</b>	<b>לא כולל מע"מ</b>

התפלגות חיוב בש"ח לפי תעו"ז

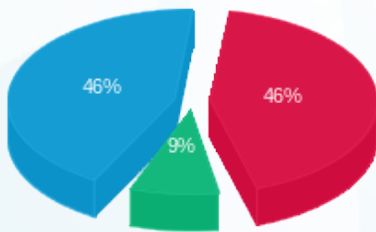

פסגה (₪ 26,125.67) 46%  
 גבע (₪ 4,910.82) 9%  
 שפל (₪ 26,204.50) 46%

הסטוריית צריכה בקוט"ש

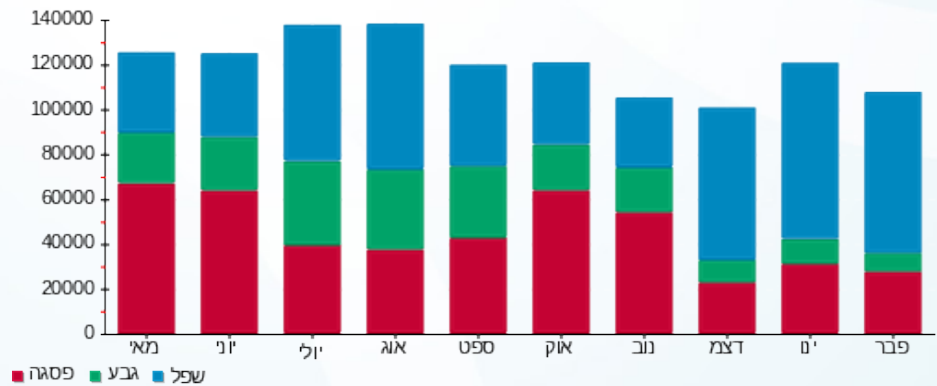



11/03/19

תאריך הפקדה:

שם דייר: שטיפת מכוניות

28/02/19

תאריך קריאה נוכחית:

שם אתר: עזריאלי רמלה

01/02/19

תאריך קריאה קודמת:

לקוח/ה נכבד/ה, אנו מתכבדים להגיש את חישוב צריכת החשמל לתקופה 01/02/19 - 28/02/19:

שטיפת מכוניות - 3 - 14155769 (3x80)

סה"כ לתשלום	מחיר לקוט"ש בא"ג	סה"כ צריכה בקוט"ש	קריאה נוכחית	קריאה קודמת	סוג צריכה	סוג תעריף
			28/02/19	01/02/19		פרטי חשבון עבור תאריכים:
₪ 499.30	97.73	510.90	39,964.30	39,453.40	פסגה	777
₪ 25.11	59.22	42.40	13,110.20	13,067.80	גבע	778
₪ 400.84	36.48	1,098.80	14,750.80	13,652.00	שפל	779

סה"כ לדיר:

שיא ביקוש	סה"כ	שפל	גבע	פסגה
192.04	1,652.10	1,098.80	42.40	510.90
	₪ 925.25	₪ 400.84	₪ 25.11	₪ 499.30

סה"כ צריכה

סה"כ לתשלום

₪ 195.61	<b>תשלום קבוע</b>	
₪ 3.90	<b>תשלום עבור גודל חיבור בKVA (3x80)</b>	
₪ 1,124.76	<b>סה"כ לתשלום</b>	<b>לא כולל מע"מ</b>

התפלגות חיוב בש"ח לפי תעו"ז

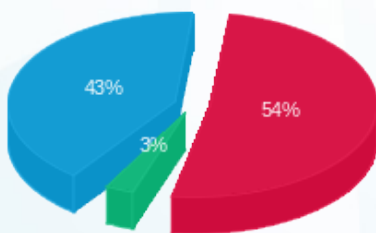

■ פסגה (₪ 499.30)  
■ גבע (₪ 25.11)  
■ שפל (₪ 400.84)

הסטוריית צריכה בקוט"ש

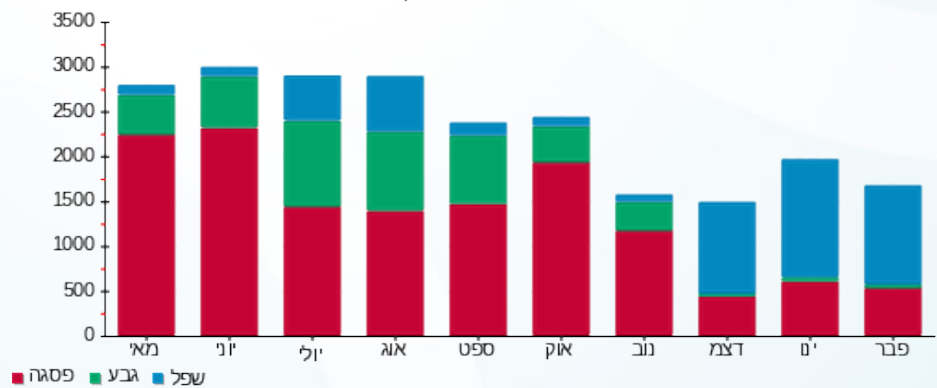

11/03/19 תאריך הפקה:  
 28/02/19 תאריך קריאה נוכחית:  
 01/02/19 תאריך קריאה קודמת:

שם דייר: שילב  
 שם אתר: עזריאלי רמלה

לקוח/ה נכבד/ה, אנו מתכבדים להגיש את חישוב צריכת החשמל לתקופה 01/02/19 - 28/02/19:

שילב - 9 - 16226499(3x63)

סה"כ לתשלום	מחיר לקוט"ש בא"ג	סה"כ צריכה בקוט"ש	קריאה נוכחית	קריאה קודמת	סוג צריכה	סוג תעריף
			28/02/19	01/02/19	פרטי חשבון עבור תאריכים:	
1,198.95 ₪	97.73	1,226.80	28,266.50	27,039.70	פסגה	777
56.26 ₪	59.22	95.00	9,839.90	9,744.90	גבע	778
741.78 ₪	36.48	2,033.40	17,040.50	15,007.10	שפל	779

סה"כ לדייר:

שיא ביקוש	סה"כ	שפל	גבע	פסגה
12.52	3,355.20	2,033.40	95.00	1,226.80
	1,996.99 ₪	741.78 ₪	56.26 ₪	1,198.95 ₪

סה"כ צריכה  
 סה"כ לתשלום

195.61 ₪	<b>תשלום קבוע</b>	
3.07 ₪	<b>תשלום עבור גודל חיבור בKVA (3x63)</b>	
2,195.67 ₪	<b>סה"כ לתשלום</b>	<b>לא כולל מע"מ</b>

התפלגות חיוב בש"ח לפי תע"ז

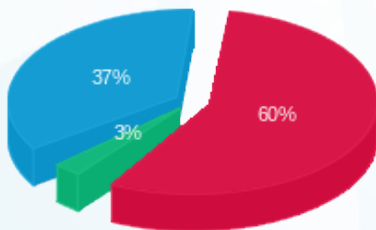

פסגה (1,198.95 ₪) 60%  
 גבע (56.26 ₪) 3%  
 שפל (741.78 ₪) 37%

הסטוריית צריכה בקוט"ש

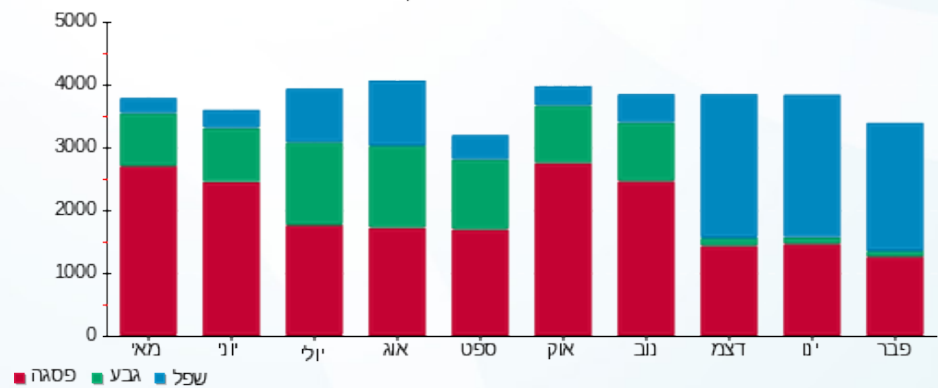



11/03/19 תאריך הפקדה:  
 28/02/19 תאריך קריאה נוכחית:  
 01/02/19 תאריך קריאה קודמת:

שם דייר: תיק התיקים  
 שם אתר: עזריאלי רמלה

לקוח/ה נכבד/ה, אנו מתכבדים להגיש את חישוב צריכת החשמל לתקופה 01/02/19 - 28/02/19:

7 - 14086121(3x63)

סה"כ לתשלום	מחיר לקוט"ש בא"ג	סה"כ צריכה בקוט"ש	קריאה נוכחית	קריאה קודמת	סוג צריכה	סוג תעריף
			28/02/19	01/02/19		פרטי חשבון עבור תאריכים:
158.32 ₪	97.73	162.00	21,074.90	20,912.90	פסגה	777
10.42 ₪	59.22	17.60	8,076.20	8,058.60	גבע	778
103.57 ₪	36.48	283.90	12,333.90	12,050.00	שפל	779

סה"כ לדייר:

שיא ביקוש	סה"כ	שפל	גבע	פסגה
1.69	463.50	283.90	17.60	162.00
	272.31 ₪	103.57 ₪	10.42 ₪	158.32 ₪

סה"כ צריכה  
 סה"כ לתשלום

195.61 ₪	<b>תשלום קבוע</b>	
3.07 ₪	<b>תשלום עבור גודל חיבור בKVA (3x63)</b>	
470.99 ₪	<b>סה"כ לתשלום</b>	<b>לא כולל מע"מ</b>

התפלגות חיוב בש"ח לפי תעו"ז

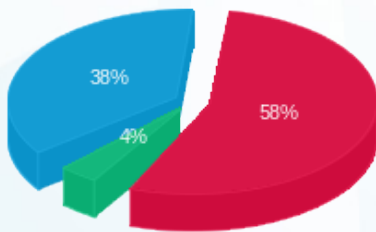

■ פסגה (158.32 ₪)  
 ■ גבע (10.42 ₪)  
 ■ שפל (103.57 ₪)

הסטוריית צריכה בקוט"ש

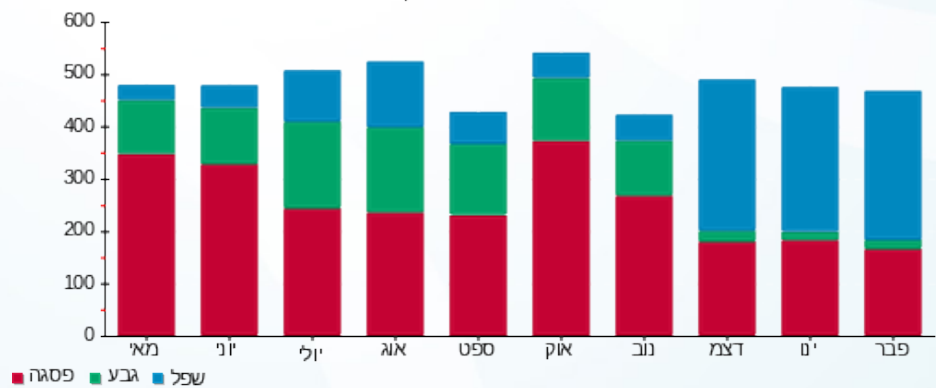



11/03/19 תאריך הפקדה:  
 28/02/19 תאריך קריאה נוכחית:  
 01/02/19 תאריך קריאה קודמת:

שם דייר: תמנון  
 שם אתר: עזריאלי רמלה

לקוח/ה נכבד/ה, אנו מתכבדים להגיש את חישוב צריכת החשמל לתקופה 01/02/19 - 28/02/19:

14 - 13080889(3x80)

סוג תעריף	סוג צריכה	קריאה קודמת	קריאה נוכחית	סה"כ צריכה בקוט"ש	מחיר לקוט"ש בא"ג	סה"כ לתשלום
פרטי חשבון עבור תאריכים:						
777	פסגה	01/02/19	28/02/19	572.10	97.73	559.11 ₪
778	גבע	16,038.10	16,070.00	31.90	59.22	18.89 ₪
779	שפל	16,769.20	17,634.10	864.90	36.48	315.52 ₪

סה"כ לדייר:

פסגה	גבע	שפל	סה"כ	שיא ביקוש
572.10	31.90	864.90	1,468.90	11.40
₪ 559.11	₪ 18.89	₪ 315.52	₪ 893.52	

סה"כ צריכה  
 סה"כ לתשלום

195.61 ₪	<b>תשלום קבוע</b>	
3.90 ₪	<b>תשלום עבור גודל חיבור בKVA (3x80)</b>	
1,093.03 ₪	<b>סה"כ לתשלום</b>	<b>לא כולל מע"מ</b>

התפלגות חיוב בש"ח לפי תע"ז

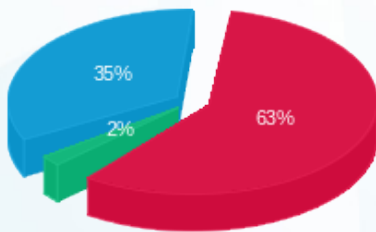

פסגה (₪ 559.11) 63%  
 גבע (₪ 18.89) 2%  
 שפל (₪ 315.52) 35%

הסטוריית צריכה בקוט"ש

