



12/03/19 תאריך הפקה:
 28/02/19 תאריך קריאה נוכחית:
 01/02/19 תאריך קריאה קודמת:

שם דייר: אור חי
 שם אתר: בניין קדימה

לקוח/ה נכבד/ה, אנו מתכבדים להגיש את חישוב צריכת החשמל לתקופה 01/02/19 - 28/02/19:

אור חי - 3 - 16224904(0x0)

סה"כ לתשלום	מחיר לקוט"ש בא"ג	סה"כ צריכה בקוט"ש	קריאה נוכחית	קריאה קודמת	סוג צריכה	סוג תעריף
			28/02/19	01/02/19	פרטי חשבון עבור תאריכים:	
0.00 ₪	97.73	0.00	0.00	0.00	פסגה	777
0.00 ₪	59.22	0.00	0.00	0.00	גבע	778
0.00 ₪	36.48	0.00	0.00	0.00	שפל	779

חשמל מעלית וציבורי

סה"כ לתשלום	הערה
0.00 ₪	חשמל מעלית וציבורי

תוספת קבועה

סה"כ לתשלום	הערה
4.10 ₪	חיוב בגין הספק (KVA)

סה"כ לדייר:

שיא ביקוש	סה"כ	שפל	גבע	פסגה	סה"כ צריכה
1.44	0.00	0.00	0.00	0.00	סה"כ לתשלום
	0.00 ₪	0.00 ₪	0.00 ₪	0.00 ₪	

195.61 ₪	תשלום קבוע	
0.00 ₪	תשלום עבור גודל חיבור ב-KVA (0x0)	
199.71 ₪	סה"כ	
33.95 ₪	מע"מ 17.00%	
233.66 ₪	סה"כ לתשלום	כולל מע"מ





התפלגות חיוב בש"ח לפי תעו"ז

הסטוריית צריכה בקוט"ש

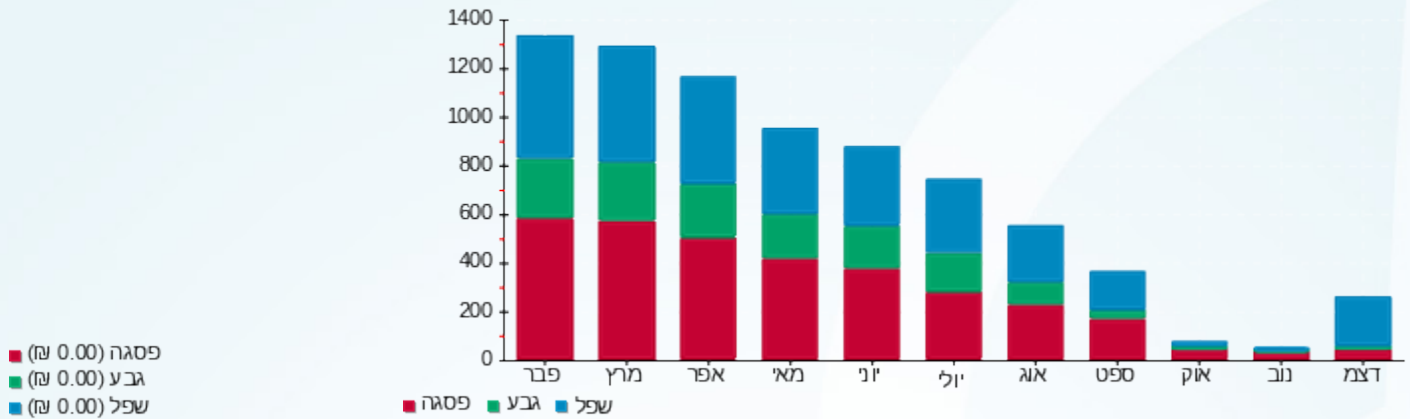

12/03/19 תאריך הפקה:
 28/02/19 תאריך קריאה נוכחית:
 01/02/19 תאריך קריאה קודמת:

שם דייר: אידרופוניקס
 שם אתר: בנין קדימה

לקוח/ה נכבד/ה, אנו מתכבדים להגיש את חישוב צריכת החשמל לתקופה 01/02/19 - 28/02/19:

אידרופוניקס - 1 - 13141086(0x0)

סה"כ לתשלום	מחיר לקוט"ש בא"ג	סה"כ צריכה בקוט"ש	קריאה נוכחית	קריאה קודמת	סוג צריכה	סוג תעריף
			28/02/19	01/02/19	פרטי חשבון עבור תאריכים:	
₪ 626.04	97.73	640.58	5,760.30	5,119.72	פסגה	777
₪ 526.00	59.22	888.22	6,363.50	5,475.29	גבע	778
₪ 18.50	36.48	50.71	7,674.42	7,623.71	שפל	779

חשמל מעלית וציבורי

סה"כ לתשלום	הערה
₪ 175.58	חשמל מעלית וציבורי

תוספת קבועה

סה"כ לתשלום	הערה
₪ 4.10	חיוב בגין הספק (KVA)

סה"כ לדייר:

שיא ביקוש	סה"כ	שפל	גבע	פסגה	
	1,579.51	50.71	888.22	640.58	סה"כ צריכה
	₪ 1,170.54	₪ 18.50	₪ 526.00	₪ 626.04	סה"כ לתשלום

₪ 195.61	תשלום קבוע	
₪ 0.00	תשלום עבור גודל חיבור ב-KVA (0x0)	
₪ 1,545.83	סה"כ	
₪ 262.79	מע"מ 17.00%	
₪ 1,808.63	סה"כ לתשלום	כולל מע"מ



התפלגות חיוב בש"ח לפי תעו"ז

הסטוריית צריכה בקוט"ש

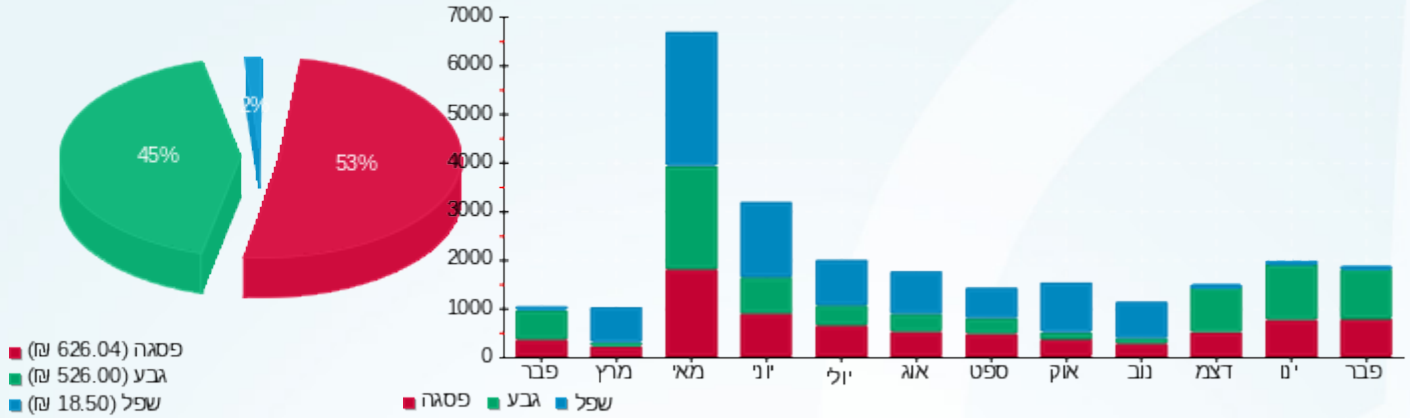



12/03/19 תאריך הפקה:
 28/02/19 תאריך קריאה נכחית:
 01/02/19 תאריך קריאה קודמת:

שם דייר: אימונים אישיים
שם אתר: בניין קדימה

לקוח/ה נכבד/ה, אנו מתכבדים להגיש את חישוב צריכת החשמל לתקופה 01/02/19 - 28/02/19:

אמציה - 2 - (0x0)15091161

סוג תעריף	סוג צריכה	קריאה קודמת	קריאה נכחית	סה"כ צריכה בקוט"ש	מחיר לקוט"ש בא"ג	סה"כ לתשלום
			28/02/19	01/02/19	פרטי חשבון עבור תאריכים:	
777	פסגה	0.00	0.00	0.00	97.73	0.00 ₪
778	גבע	0.00	0.00	0.00	59.22	0.00 ₪
779	שפל	0.00	0.00	0.00	36.48	0.00 ₪

משרדי אלדור - חדר תקשורת - 1 - (0x0)16045559

סוג תעריף	סוג צריכה	קריאה קודמת	קריאה נכחית	סה"כ צריכה בקוט"ש	מחיר לקוט"ש בא"ג	סה"כ לתשלום
			28/02/19	01/02/19	פרטי חשבון עבור תאריכים:	
777	פסגה	0.00	0.00	0.00	97.73	0.00 ₪
778	גבע	0.00	0.00	0.00	59.22	0.00 ₪
779	שפל	0.00	0.00	0.00	36.48	0.00 ₪

קיו אל סי - 2 - (0x0)16045559

סוג תעריף	סוג צריכה	קריאה קודמת	קריאה נכחית	סה"כ צריכה בקוט"ש	מחיר לקוט"ש בא"ג	סה"כ לתשלום
			28/02/19	01/02/19	פרטי חשבון עבור תאריכים:	
777	פסגה	0.00	0.00	0.00	97.73	0.00 ₪
778	גבע	0.00	0.00	0.00	59.22	0.00 ₪
779	שפל	0.00	0.00	0.00	36.48	0.00 ₪

ראשי קומה 1 - 4 - (0x0)16045559

סוג תעריף	סוג צריכה	קריאה קודמת	קריאה נכחית	סה"כ צריכה בקוט"ש	מחיר לקוט"ש בא"ג	סה"כ לתשלום
			28/02/19	01/02/19	פרטי חשבון עבור תאריכים:	
777	פסגה	0.00	0.00	0.00	97.73	0.00 ₪
778	גבע	0.00	0.00	0.00	59.22	0.00 ₪
779	שפל	0.00	0.00	0.00	36.48	0.00 ₪





חשמל מעלית וציבורי

סה"כ לתשלום	הערה
₪ 0.00	חשמל מעלית וציבורי

תוספת קבועה

סה"כ לתשלום	הערה
₪ 4.10	חיוב בגין הספק (KVA)

סה"כ לדירי:

פסגה	גבע	שפל	סה"כ	שיא ביקוש
0.00	0.00	0.00	0.00	136.21
₪ 0.00	₪ 0.00	₪ 0.00	₪ 0.00	

סה"כ צריכה
סה"כ לתשלום

₪ 195.61	תשלום קבוע	
₪ 0.00	תשלום עבור גודל חיבור ב-KVA (0x0)	
₪ 199.71	סה"כ	
₪ 33.95	מע"מ 17.00%	
₪ 233.66	סה"כ לתשלום	כולל מע"מ

התפלגות חיוב בש"ח לפי תעו"ז

- פסגה (₪ 0.00)
- גבע (₪ 0.00)
- שפל (₪ 0.00)

הסטוריית צריכה בקוט"ש

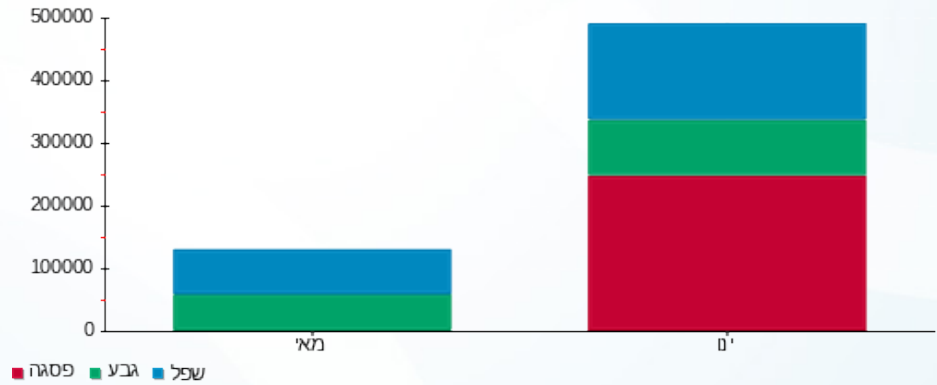



12/03/19 תאריך הפקה:
 28/02/19 תאריך קריאה נוכחית:
 01/02/19 תאריך קריאה קודמת:

שם דייר: אמציה
 שם אתר: בניין קדימה

לקוח/ה נכבד/ה, אנו מתכבדים להגיש את חישוב צריכת החשמל לתקופה 01/02/19 - 28/02/19:

אמציה - 2 - 15091161(0x0)

סה"כ לתשלום	מחיר לקוט"ש בא"ג	סה"כ צריכה בקוט"ש	קריאה נוכחית	קריאה קודמת	סוג צריכה	סוג תעריף
			28/02/19	01/02/19	פרטי חשבון עבור תאריכים:	
₪ 0.00	97.73	0.00	0.00	0.00	פסגה	777
₪ 0.00	59.22	0.00	0.00	0.00	גבע	778
₪ 0.00	36.48	0.00	0.00	0.00	שפל	779

חשמל מעלית וציבורי

סה"כ לתשלום	הערה
₪ 2.50	חשמל מעלית וציבורי

תוספת קבועה

סה"כ לתשלום	הערה
₪ 4.10	חיוב בגין הספק (KVA)

סה"כ לדייר:

שיא ביקוש	סה"כ	שפל	גבע	פסגה	סה"כ צריכה
0.72	0.00	0.00	0.00	0.00	סה"כ לתשלום
	₪ 0.00	₪ 0.00	₪ 0.00	₪ 0.00	

₪ 195.61	תשלום קבוע	
₪ 0.00	תשלום עבור גודל חיבור בKVA (0x0)	
₪ 202.21	סה"כ	
₪ 34.38	מע"מ 17.00%	
₪ 236.59	סה"כ לתשלום	כולל מע"מ





התפלגות חיוב בש"ח לפי תעו"ז

הסטוריית צריכה בקוט"ש

- פסגה (0.00 ₪)
- גבע (0.00 ₪)
- שפל (0.00 ₪)

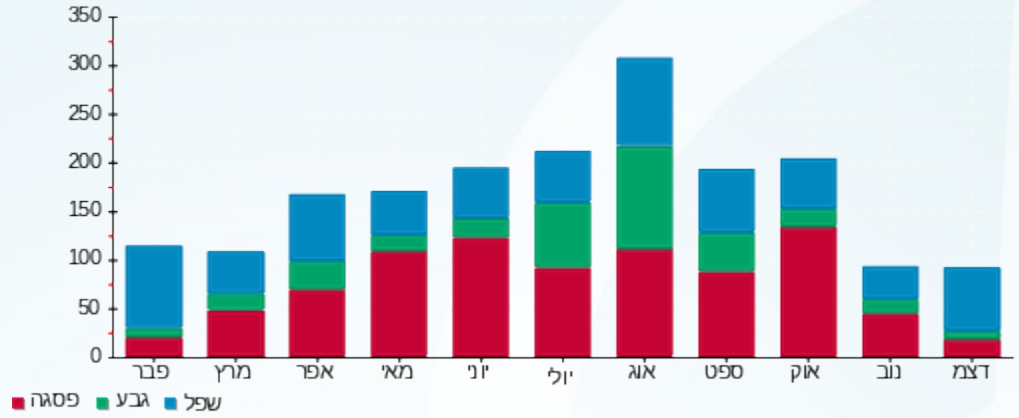

12/03/19 תאריך הפקה:
 28/02/19 תאריך קריאה נוכחית:
 01/02/19 תאריך קריאה קודמת:

שם דייר: אפעל
 שם אתר: בנין קדימה

לקוח/ה נכבד/ה, אנו מתכבדים להגיש את חישוב צריכת החשמל לתקופה 01/02/19 - 28/02/19:

אפעל - 3 - 16045586(0x0)

סוג תעריף	סוג צריכה	קריאה קודמת	קריאה נוכחית	סה"כ צריכה בקוט"ש	מחיר לקוט"ש בא"ג	סה"כ לתשלום
פרטי חשבון עבור תאריכים:						
777	פסגה	01/02/19	28/02/19	300.60	97.73	293.78 ₪
778	גבע	459.90	781.60	321.70	59.22	190.51 ₪
779	שפל	2,402.20	3,938.50	1,536.30	36.48	560.44 ₪

חשמל מעלית וציבורי

סה"כ לתשלום	הערה
156.71 ₪	חשמל מעלית וציבורי

תוספת קבועה

סה"כ לתשלום	הערה
4.10 ₪	חיוב בגין הספק (KVA)

סה"כ לדייר:

פסגה	גבע	שפל	סה"כ	שיא ביקוש
300.60	321.70	1,536.30	2,158.60	68.32
293.78 ₪	190.51 ₪	560.44 ₪	1,044.73 ₪	

סה"כ צריכה
 סה"כ לתשלום

195.61 ₪	תשלום קבוע תשלום עבור גודל חיבור בKVA (0x0) סה"כ מע"מ 17.00%
0.00 ₪	
1,401.15 ₪	
238.20 ₪	
1,639.34 ₪	סה"כ לתשלום

כולל מע"מ



התפלגות חיוב בש"ח לפי תעו"ז

הסטוריית צריכה בקוט"ש

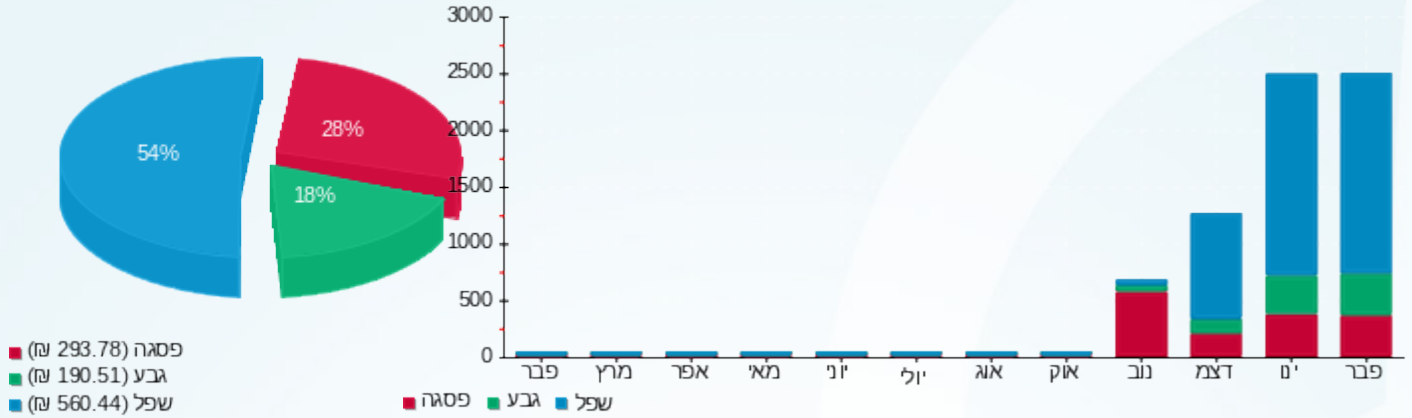



12/03/19 תאריך הפקה:
 28/02/19 תאריך קריאה נוכחית:
 01/02/19 תאריך קריאה קודמת:

שם דייר: דפוס גאלה קדם
 שם אתר: בניין קדימה

לקוח/ה נכבד/ה, אנו מתכבדים להגיש את חישוב צריכת החשמל לתקופה 01/02/19 - 28/02/19:

דפוס גאלה קדם - 3 - 16045514(0x0)

סה"כ לתשלום	מחיר לקוט"ש בא"ג	סה"כ צריכה בקוט"ש	קריאה נוכחית	קריאה קודמת	סוג צריכה	סוג תעריף
			28/02/19	01/02/19	פרטי חשבון עבור תאריכים:	
0.00 ₪	97.73	0.00	0.00	0.00	פסגה	777
0.00 ₪	59.22	0.00	0.00	0.00	גבע	778
0.00 ₪	36.48	0.00	0.00	0.00	שפל	779

חשמל ציבורי ותאורה הקפית

סה"כ לתשלום	הערה
90.00 ₪	חשמל ציבורי ותאורה הקפית

תוספת קבועה

סה"כ לתשלום	הערה
4.10 ₪	חיוב בגין הספק (KVA)

סה"כ לדייר:

שיא ביקוש	סה"כ	שפל	גבע	פסגה	סה"כ צריכה
16.11	0.00	0.00	0.00	0.00	סה"כ לתשלום
	0.00 ₪	0.00 ₪	0.00 ₪	0.00 ₪	

195.61 ₪	תשלום קבוע	
0.00 ₪	תשלום עבור גודל חיבור בKVA (0x0)	
289.71 ₪	סה"כ	
49.25 ₪	מע"מ 17.00%	
338.96 ₪	סה"כ לתשלום	כולל מע"מ





התפלגות חיוב בש"ח לפי תעו"ז

הסטוריית צריכה בקוט"ש

- פסגה (0.00 ₪)
- גבע (0.00 ₪)
- שפל (0.00 ₪)

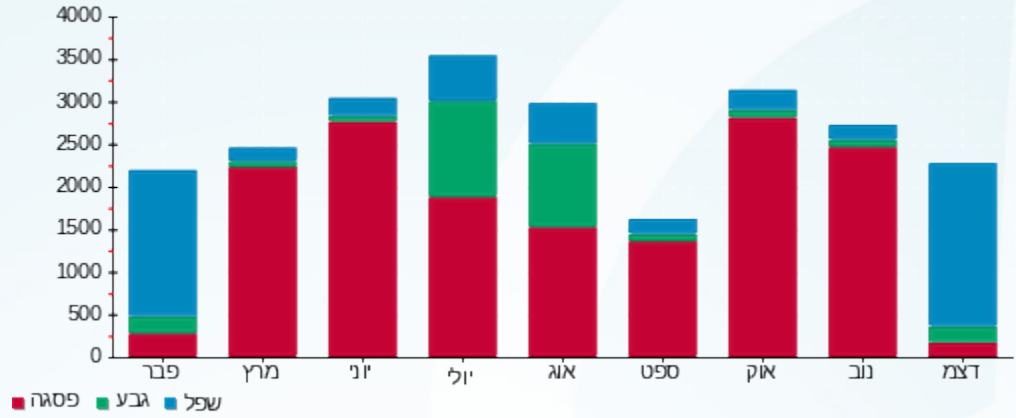



12/03/19 תאריך הפקה:
 28/02/19 תאריך קריאה נוכחית:
 01/02/19 תאריך קריאה קודמת:

שם דייר: הארה תוכניות העשרה בע"מ
 שם אתר: בנין קדימה

לקוח/ה נכבד/ה, אנו מתכבדים להגיש את חישוב צריכת החשמל לתקופה 01/02/19 - 28/02/19:

הארה תוכניות העשרה בע"מ - 4 - 16045514(0x0)

סה"כ לתשלום	מחיר לקוט"ש בא"ג	סה"כ צריכה בקוט"ש	קריאה נוכחית	קריאה קודמת	סוג צריכה	סוג תעריף
			28/02/19	01/02/19	פרטי חשבון עבור תאריכים:	
0.00 ₪	97.73	0.00	0.00	0.00	פסגה	777
0.00 ₪	59.22	0.00	0.00	0.00	גבע	778
0.00 ₪	36.48	0.00	0.00	0.00	שפל	779

חשמל מעלית וציבורי

סה"כ לתשלום	הערה
0.00 ₪	חשמל מעלית וציבורי

תוספת קבועה

סה"כ לתשלום	הערה
4.10 ₪	חיוב בגין הספק (KVA)

סה"כ לדייר:

שיא ביקוש	סה"כ	שפל	גבע	פסגה	סה"כ צריכה
4.64	0.00	0.00	0.00	0.00	סה"כ לתשלום
	0.00 ₪	0.00 ₪	0.00 ₪	0.00 ₪	

195.61 ₪	תשלום קבוע	כולל מע"מ
0.00 ₪	תשלום עבור גודל חיבור ב KVA (0x0)	
199.71 ₪	סה"כ	
33.95 ₪	מע"מ 17.00%	
233.66 ₪	סה"כ לתשלום	





התפלגות חיוב בש"ח לפי תעו"ז

הסטוריית צריכה בקוט"ש

- פסגה (0.00 ₪)
- גבע (0.00 ₪)
- שפל (0.00 ₪)

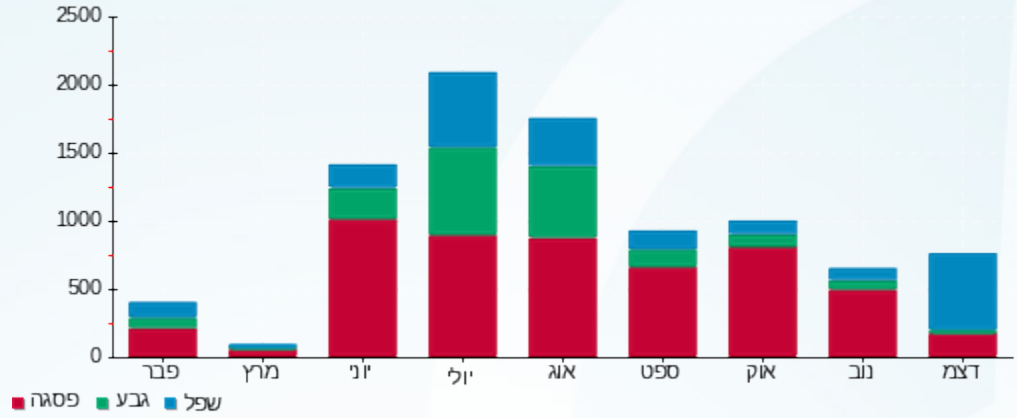



12/03/19 תאריך הפקה:
 28/02/19 תאריך קריאה נוכחית:
 01/02/19 תאריך קריאה קודמת:

שם דייר: הנסון
 שם אתר: בניין קדימה

לקוח/ה נכבד/ה, אנו מתכבדים להגיש את חישוב צריכת החשמל לתקופה 01/02/19 - 28/02/19:

הנסון - 2 - 16224904(0x0)

סוג תעריף	סוג צריכה	קריאה קודמת	קריאה נוכחית	סה"כ צריכה בקוט"ש	מחיר לקוט"ש בא"ג	סה"כ לתשלום
פרטי חשבון עבור תאריכים:						
777	פסגה	01/02/19	28/02/19	0.00	97.73	0.00 ₪
778	גבע	0.00	0.00	0.00	59.22	0.00 ₪
779	שפל	0.00	0.00	0.00	36.48	0.00 ₪

תוספת קבועה

סוג תשלום	הערה
4.10 ₪	חיוב בגין הספק (KVA)

סה"כ לדייר:

פסגה	גבע	שפל	סה"כ	שיא ביקוש
0.00	0.00	0.00	0.00	4.00
0.00 ₪	0.00 ₪	0.00 ₪	0.00 ₪	

סה"כ צריכה
 סה"כ לתשלום

195.61 ₪	תשלום קבוע
0.00 ₪	תשלום עבור גודל חיבור בKVA (0x0)
199.71 ₪	סה"כ
33.95 ₪	מע"מ 17.00%
233.66 ₪	סה"כ לתשלום
כולל מע"מ	

התפלגות חיוב בש"ח לפי תעו"ז

הסטוריית צריכה בקוט"ש

פסגה (0.00 ₪)
 גבע (0.00 ₪)
 שפל (0.00 ₪)

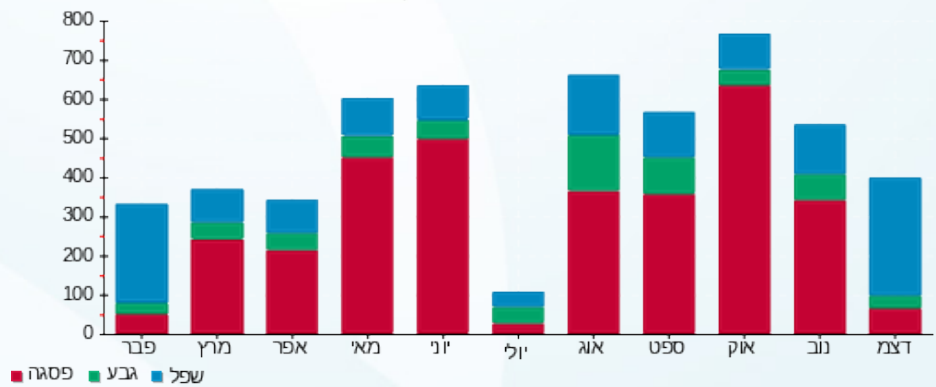



12/03/19 תאריך הפקה:
 28/02/19 תאריך קריאה נוכחית:
 01/02/19 תאריך קריאה קודמת:

שם דייר: חבוש
שם אתר: בניין קדימה

לקוח/ה נכבד/ה, אנו מתכבדים להגיש את חישוב צריכת החשמל לתקופה 01/02/19 - 28/02/19:

מחסן חבוש - 1 - 15091161(0x0)

סוג תעריף	סוג צריכה	קריאה קודמת	קריאה נוכחית	סה"כ צריכה בקוט"ש	מחיר לקוט"ש בא"ג	סה"כ לתשלום
			28/02/19	01/02/19	פרטי חשבון עבור תאריכים:	
777	פסגה	0.00	0.00	0.00	97.73	0.00 ₪
778	גבע	0.00	0.00	0.00	59.22	0.00 ₪
779	שפל	0.00	0.00	0.00	36.48	0.00 ₪

חבוש - 4 - 16045562(0x0)

סוג תעריף	סוג צריכה	קריאה קודמת	קריאה נוכחית	סה"כ צריכה בקוט"ש	מחיר לקוט"ש בא"ג	סה"כ לתשלום
			28/02/19	01/02/19	פרטי חשבון עבור תאריכים:	
777	פסגה	35,876.40	35,944.40	68.00	97.73	66.46 ₪
778	גבע	15,656.40	15,814.40	158.00	59.22	93.57 ₪
779	שפל	32,426.80	33,492.80	1,066.00	36.48	388.88 ₪

חדר תצוגה - 1 - 16092101(0x0)

סוג תעריף	סוג צריכה	קריאה קודמת	קריאה נוכחית	סה"כ צריכה בקוט"ש	מחיר לקוט"ש בא"ג	סה"כ לתשלום
			28/02/19	01/02/19	פרטי חשבון עבור תאריכים:	
777	פסגה	0.00	0.00	0.00	97.73	0.00 ₪
778	גבע	0.00	0.00	0.00	59.22	0.00 ₪
779	שפל	0.00	0.00	0.00	36.48	0.00 ₪

חשמל תאורה היקפית וציבורי

סה"כ לתשלום	הערה
180.00 ₪	חשמל תאורה היקפית וציבורי

תוספת קבועה

סה"כ לתשלום	הערה
4.10 ₪	חיוב בגין הספק (KVA)

סה"כ לדייר:

פסגה	גבע	שפל	סה"כ	שיא ביקוש
------	-----	-----	------	-----------





סה"כ לדירה:

פסגה	גבע	שפל	סה"כ	שיא ביקוש
68.00	158.00	1,066.00	1,292.00	9.04
₪ 66.46	₪ 93.57	₪ 388.88	₪ 548.90	

סה"כ צריכה
סה"כ לתשלום

תשלום קבוע	תשלום עבור גודל חיבור בKVA (0x0)	סה"כ	מע"מ 17.00%	סה"כ לתשלום	כולל מע"מ
₪ 195.61	₪ 0.00	₪ 928.61	₪ 157.86	₪ 1,086.47	

התפלגות חיוב בש"ח לפי תעו"ז

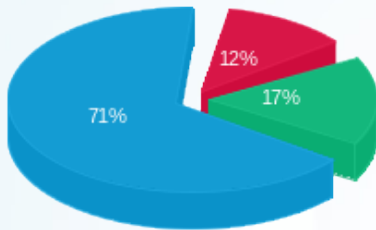

פסגה (₪ 66.46) ■
גבע (₪ 93.57) ■
שפל (₪ 388.88) ■

הסטוריית צריכה בקוט"ש

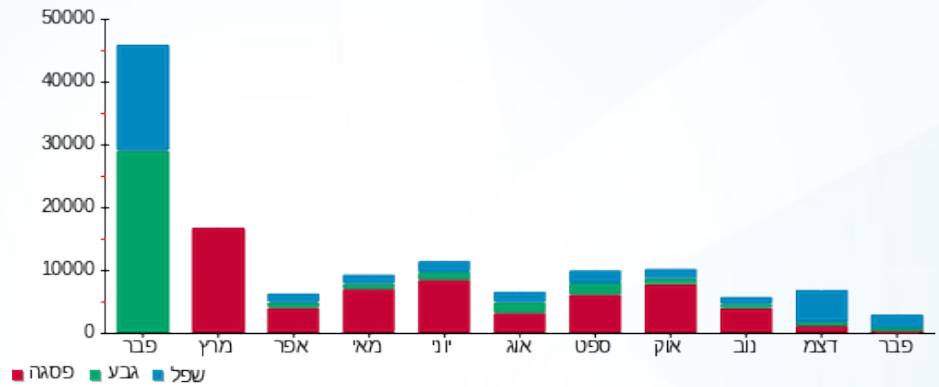



12/03/19 תאריך הפקה:
 28/02/19 תאריך קריאה נוכחית:
 01/02/19 תאריך קריאה קודמת:

שם דייר: מדביקות ניקל
שם אתר: בניין קדימה

לקוח/ה נכבד/ה, אנו מתכבדים להגיש את חישוב צריכת החשמל לתקופה 01/02/19 - 28/02/19:

מדביקות ניקל - 1 - (0x0)15091197

סוג תעריף	סוג צריכה	קריאה קודמת	קריאה נוכחית	סה"כ צריכה בקוט"ש	מחיר לקוט"ש בא"ג	סה"כ לתשלום
			28/02/19	01/02/19	פרטי חשבון עבור תאריכים:	
777	פסגה	0.00	0.00	0.00	97.73	0.00 ₪
778	גבע	0.00	0.00	0.00	59.22	0.00 ₪
779	שפל	0.00	0.00	0.00	36.48	0.00 ₪

מדביקות ניקל - 2 - (0x0)16045514

סוג תעריף	סוג צריכה	קריאה קודמת	קריאה נוכחית	סה"כ צריכה בקוט"ש	מחיר לקוט"ש בא"ג	סה"כ לתשלום
			28/02/19	01/02/19	פרטי חשבון עבור תאריכים:	
777	פסגה	0.00	0.00	0.00	97.73	0.00 ₪
778	גבע	0.00	0.00	0.00	59.22	0.00 ₪
779	שפל	0.00	0.00	0.00	36.48	0.00 ₪

חשמל ציבורי והיקפי

סה"כ לתשלום	הערה
0.00 ₪	חשמל ציבורי והיקפי

תוספת קבועה

סה"כ לתשלום	הערה
4.10 ₪	חיוב בגין הספק (KVA)

סה"כ לדייר:

פסגה	גבע	שפל	סה"כ	שיא ביקוש
0.00	0.00	0.00	0.00	4.89
0.00 ₪	0.00 ₪	0.00 ₪	0.00 ₪	

סה"כ צריכה
סה"כ לתשלום

90.00 ₪	תשלום קבוע
0.00 ₪	תשלום עבור גודל חיבור ב KVA (0x0)
94.10 ₪	סה"כ
16.00 ₪	מע"מ 17.00%





110.10 ₪

סה"כ לתשלום

כולל מע"מ

התפלגות חיוב בש"ח לפי תעו"ז

הסטוריית צריכה בקוט"ש

- פסגה (0.00 ₪)
- גבע (0.00 ₪)
- שפל (0.00 ₪)

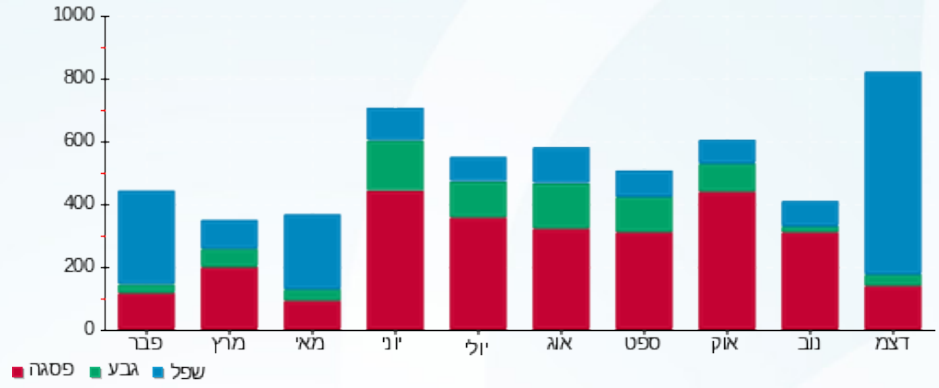



12/03/19

תאריך הפקה:

שם דייר: מחסן ניר גביזון

28/02/19

תאריך קריאה נוכחית:

שם אתר: בניין קדימה

01/02/19

תאריך קריאה קודמת:

לקוח/ה נכבד/ה, אנו מתכבדים להגיש את חישוב צריכת החשמל לתקופה 01/02/19 - 28/02/19:

מחסן ניר גביזון - 1 - 13148268(0x0)

סה"כ לתשלום	מחיר לקוט"ש בא"ג	סה"כ צריכה בקוט"ש	קריאה נוכחית	קריאה קודמת	סוג צריכה	סוג תעריף
			28/02/19	01/02/19	פרטי חשבון עבור תאריכים:	
₪ 92.26	97.73	94.40	12,692.10	12,597.70	פסגה	777
₪ 1.48	59.22	2.50	2,207.70	2,205.20	גבע	778
₪ 195.97	36.48	537.20	4,093.40	3,556.20	שפל	779

תוספת קבועה

סה"כ לתשלום	הערה
₪ 4.10	חיוב בגין הספק (KVA)

סה"כ לדייר:

שיא ביקוש	סה"כ	שפל	גבע	פסגה	סה"כ צריכה
	634.10	537.20	2.50	94.40	סה"כ לתשלום
	₪ 289.71	₪ 195.97	₪ 1.48	₪ 92.26	

₪ 0.00	תשלום קבוע	
₪ 0.00	תשלום עבור גודל חיבור בKVA (0x0)	
₪ 293.81	סה"כ	
₪ 49.95	מע"מ 17.00%	
₪ 343.76	סה"כ לתשלום	כולל מע"מ

התפלגות חיוב בש"ח לפי תעו"ז

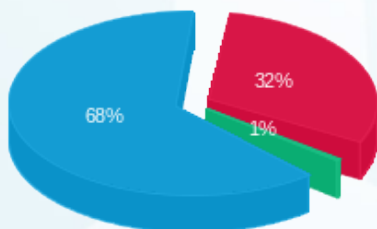

■ פסגה (₪ 92.26)
■ גבע (₪ 1.48)
■ שפל (₪ 195.97)

הסטוריית צריכה בקוט"ש

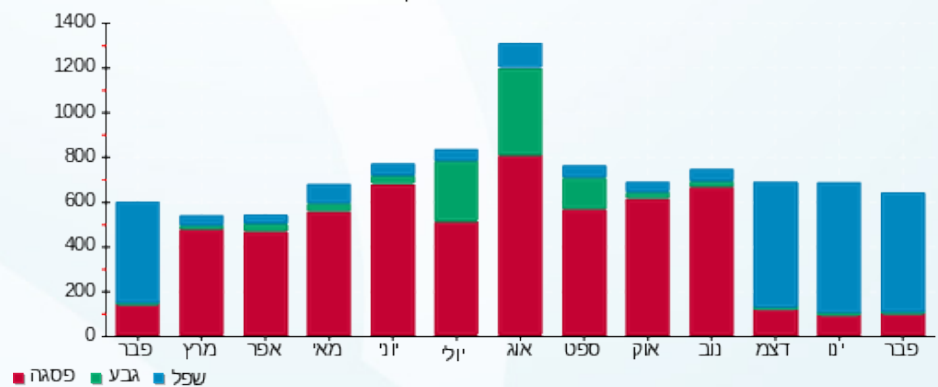

12/03/19 תאריך הפקה:
 28/02/19 תאריך קריאה נוכחית:
 01/02/19 תאריך קריאה קודמת:

שם דייר: מרכז גל
 שם אתר: בניין קדימה

לקוח/ה נכבד/ה, אנו מתכבדים להגיש את חישוב צריכת החשמל לתקופה 01/02/19 - 28/02/19:

מרכז גל - 4 - 15091197(0x0)

סה"כ לתשלום	מחיר לקוט"ש בא"ג	סה"כ צריכה בקוט"ש	קריאה נוכחית	קריאה קודמת	סוג צריכה	סוג תעריף
			28/02/19	01/02/19	פרטי חשבון עבור תאריכים:	
₪ 0.00	97.73	0.00	0.00	0.00	פסגה	777
₪ 0.00	59.22	0.00	0.00	0.00	גבע	778
₪ 0.00	36.48	0.00	0.00	0.00	שפל	779

חשמל מעלית וציבורי

סה"כ לתשלום	הערה
₪ 0.00	חשמל מעלית וציבורי

תוספת קבועה

סה"כ לתשלום	הערה
₪ 4.10	חיוב בגין הספק (KVA)

סה"כ לדייר:

שיא ביקוש	סה"כ	שפל	גבע	פסגה	סה"כ צריכה
5.85	0.00	0.00	0.00	0.00	סה"כ לתשלום
	₪ 0.00	₪ 0.00	₪ 0.00	₪ 0.00	

₪ 195.61	תשלום קבוע	
₪ 0.00	תשלום עבור גודל חיבור ב-KVA (0x0)	
₪ 199.71	סה"כ	
₪ 33.95	מע"מ 17.00%	
₪ 233.66	סה"כ לתשלום	כולל מע"מ



התפלגות חיוב בש"ח לפי תעו"ז

הסטוריית צריכה בקוט"ש

- פסגה (0.00 ₪)
- גבע (0.00 ₪)
- שפל (0.00 ₪)

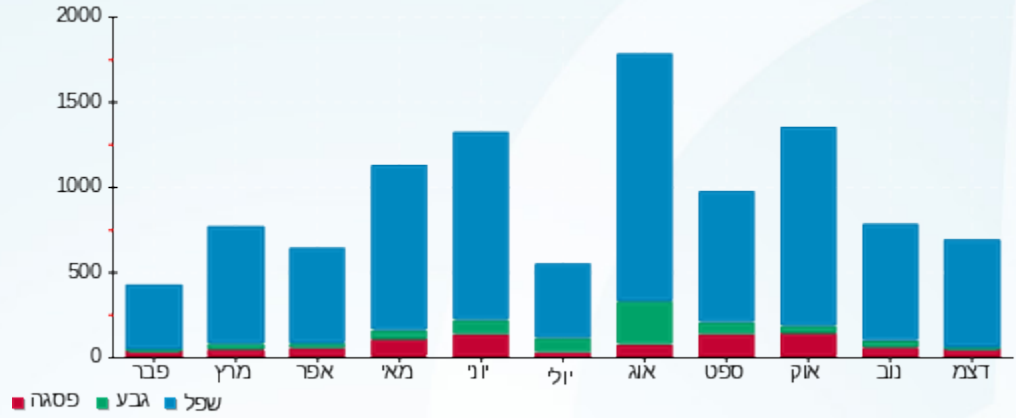



12/03/19 תאריך הפקה:
 28/02/19 תאריך קריאה נכחית:
 01/02/19 תאריך קריאה קודמת:

שם דייר: משרדי שי אופיר קומה 2
שם אתר: בניין קדימה

לקוח/ה נכבד/ה, אנו מתכבדים להגיש את חישוב צריכת החשמל לתקופה 01/02/19 - 28/02/19:

משרדי שי אופיר קומה 2 טופז לשעבר - 2 - 16045513(0x0)

סוג תעריף	סוג צריכה	קריאה קודמת	קריאה נכחית	סה"כ צריכה בקוט"ש	מחיר לקוט"ש בא"ג	סה"כ לתשלום
			28/02/19	01/02/19	פרטי חשבון עבור תאריכים:	
777	פסגה	0.00	0.00	0.00	97.73	0.00 ₪
778	גבע	0.00	0.00	0.00	59.22	0.00 ₪
779	שפל	0.00	0.00	0.00	36.48	0.00 ₪

חדר תקשורת - 1 - 16045559(0x0)

סוג תעריף	סוג צריכה	קריאה קודמת	קריאה נכחית	סה"כ צריכה בקוט"ש	מחיר לקוט"ש בא"ג	סה"כ לתשלום
			28/02/19	01/02/19	פרטי חשבון עבור תאריכים:	
777	פסגה	0.00	0.00	0.00	97.73	0.00 ₪
778	גבע	0.00	0.00	0.00	59.22	0.00 ₪
779	שפל	0.00	0.00	0.00	36.48	0.00 ₪

מחסן עליון סוכנויות - 1 - 16045586(0x0)

סוג תעריף	סוג צריכה	קריאה קודמת	קריאה נכחית	סה"כ צריכה בקוט"ש	מחיר לקוט"ש בא"ג	סה"כ לתשלום
			28/02/19	01/02/19	פרטי חשבון עבור תאריכים:	
777	פסגה	19,574.60	20,296.80	722.20	97.73	705.81 ₪
778	גבע	5,569.80	5,804.20	234.40	59.22	138.81 ₪
779	שפל	17,826.20	20,291.80	2,465.60	36.48	899.45 ₪

חשמל מעלית וציבורי

סה"כ לתשלום	הערה
125.00 ₪	חשמל מעלית וציבורי

תוספת קבועה

סה"כ לתשלום	הערה
4.10 ₪	חיוב בגין הספק (KVA)

סה"כ לדייר:

פסגה	גבע	שפל	סה"כ	שיא ביקוש
------	-----	-----	------	-----------





סה"כ לדירה:

פסגה	גבע	שפל	סה"כ	שיא ביקוש
722.20	234.40	2,465.60	3,422.20	18.46
705.81 ₪	138.81 ₪	899.45 ₪	1,744.07 ₪	

סה"כ צריכה

סה"כ לתשלום

195.61 ₪	תשלום קבוע תשלום עבור גודל חיבור בKVA (0x0) סה"כ מע"מ 17.00%	סה"כ לתשלום
0.00 ₪		
2,068.78 ₪		
351.69 ₪		
2,420.47 ₪		כולל מע"מ

התפלגות חיוב בש"ח לפי תע"ז

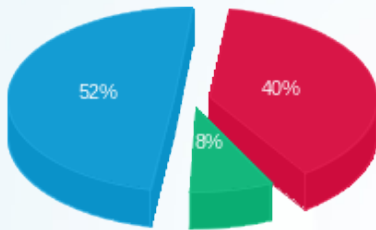

- פסגה (705.81 ₪) - 52%
- גבע (138.81 ₪) - 8%
- שפל (899.45 ₪) - 40%

הסטוריית צריכה בקוט"ש

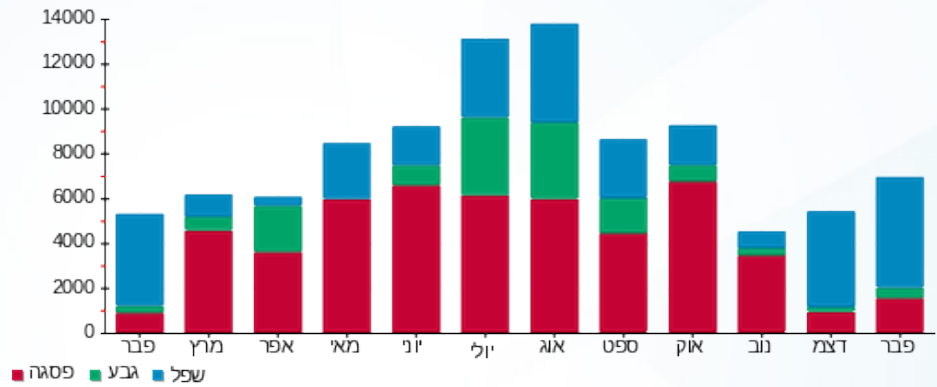



12/03/19 תאריך הפקה:
 28/02/19 תאריך קריאה נוכחית:
 01/02/19 תאריך קריאה קודמת:

שם דייר: סיג
 שם אתר: בניין קדימה

לקוח/ה נכבד/ה, אנו מתכבדים להגיש את חישוב צריכת החשמל לתקופה 01/02/19 - 28/02/19:

סיג - 1 - 16045514(0x0)

סה"כ לתשלום	מחיר לקוט"ש בא"ג	סה"כ צריכה בקוט"ש	קריאה נוכחית	קריאה קודמת	סוג צריכה	סוג תעריף
			28/02/19	01/02/19	פרטי חשבון עבור תאריכים:	
₪ 0.00	97.73	0.00	0.00	0.00	פסגה	777
₪ 0.00	59.22	0.00	0.00	0.00	גבע	778
₪ 0.00	36.48	0.00	0.00	0.00	שפל	779

חשמל תאורה היקפית וציבורי

סה"כ לתשלום	הערה
₪ 74.00	חשמל תאורה היקפית וציבורי

תוספת קבועה

סה"כ לתשלום	הערה
₪ 4.10	חיוב בגין הספק (KVA)

סה"כ לדייר:

שיא ביקוש	סה"כ	שפל	גבע	פסגה	סה"כ צריכה
8.36	0.00	0.00	0.00	0.00	סה"כ לתשלום
	₪ 0.00	₪ 0.00	₪ 0.00	₪ 0.00	

₪ 195.61	תשלום קבוע	
₪ 0.00	תשלום עבור גודל חיבור בKVA (0x0)	
₪ 273.71	סה"כ	
₪ 46.53	מע"מ 17.00%	
₪ 320.24	סה"כ לתשלום	כולל מע"מ





התפלגות חיוב בש"ח לפי תעו"ז

הסטוריית צריכה בקוט"ש

- פסגה (0.00 ₪)
- גבע (0.00 ₪)
- שפל (0.00 ₪)

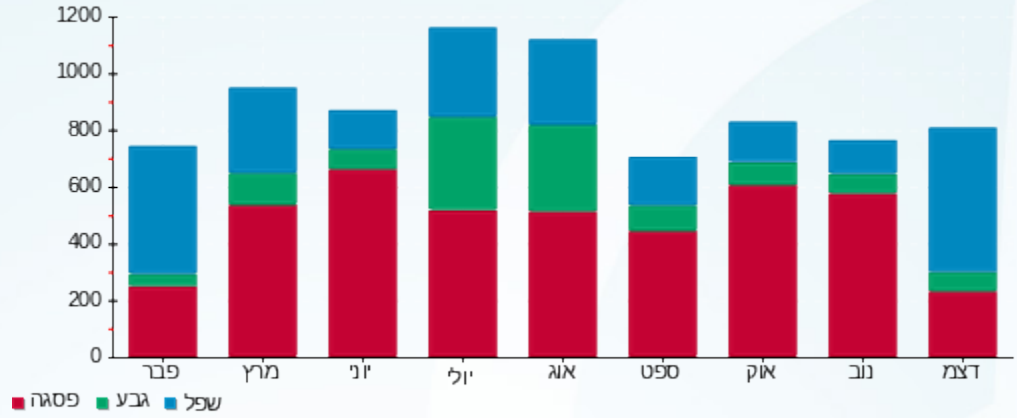



12/03/19 תאריך הפקה:
 28/02/19 תאריך קריאה נוכחית:
 01/02/19 תאריך קריאה קודמת:

שם דייר: עוד לוטם מסיקה
 שם אתר: בניין קדימה

לקוח/ה נכבד/ה, אנו מתכבדים להגיש את חישוב צריכת החשמל לתקופה 01/02/19 - 28/02/19:

לוחם - 1 - 16224904(0x0)

סוג תעריף	סוג צריכה	קריאה קודמת	קריאה נוכחית	סה"כ צריכה בקוט"ש	מחיר לקוט"ש בא"ג	סה"כ לתשלום
פרטי חשבון עבור תאריכים:						
777	פסגה	01/02/19	28/02/19	0.00	97.73	0.00 ₪
778	גבע	0.00	0.00	0.00	59.22	0.00 ₪
779	שפל	0.00	0.00	0.00	36.48	0.00 ₪

תוספת קבועה

סוג תשלום	הערה
4.10 ₪	חיוב בגין הספק (KVA)

סה"כ לדייר:

פסגה	גבע	שפל	סה"כ	שיא ביקוש
0.00	0.00	0.00	0.00	4.62
0.00 ₪	0.00 ₪	0.00 ₪	0.00 ₪	

סה"כ צריכה
סה"כ לתשלום

90.00 ₪	תשלום קבוע
0.00 ₪	תשלום עבור גודל חיבור בKVA (0x0)
94.10 ₪	סה"כ
16.00 ₪	מע"מ 17.00%
110.10 ₪	סה"כ לתשלום

כולל מע"מ

התפלגות חיוב בש"ח לפי תע"ז

הסטוריית צריכה בקוט"ש

פסגה (0.00 ₪)
 גבע (0.00 ₪)
 שפל (0.00 ₪)

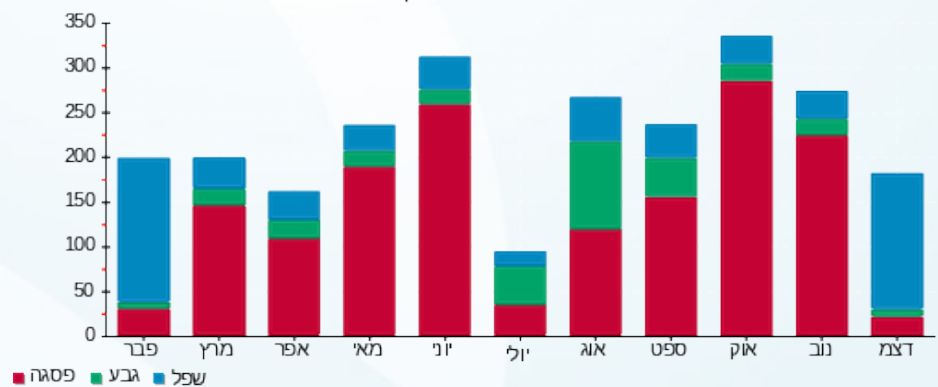

12/03/19 תאריך הפקה:
 28/02/19 תאריך קריאה נוכחית:
 01/02/19 תאריך קריאה קודמת:

שם דייר: פוטוולטאי
 שם אתר: בנין קדימה

לקוח/ה נכבד/ה, אנו מתכבדים להגיש את חישוב צריכת החשמל לתקופה 01/02/19 - 28/02/19:

פוטוולטאי - 3 - 16045562 (0x0)

סוג תעריף	סוג צריכה	קריאה קודמת	קריאה נוכחית	סה"כ צריכה בקוט"ש	מחיר לקוט"ש בא"ג	סה"כ לתשלום
פרטי חשבון עבור תאריכים:						
777	פסגה	01/02/19	28/02/19	117.70	97.73	115.03 ₪
778	גבע	37,452.10	37,641.00	188.90	59.22	111.87 ₪
779	שפל	88,714.60	94,636.40	5,921.80	36.48	2,160.27 ₪

תוספת קבועה

סוג תעריף	הערה	סה"כ לתשלום
	חיוב בגין הספק (KVA)	4.10 ₪

סה"כ לדייר:

פסגה	גבע	שפל	סה"כ	שיא ביקוש
117.70	188.90	5,921.80	6,228.40	47.95
115.03 ₪	111.87 ₪	2,160.27 ₪	2,387.17 ₪	

סה"כ צריכה
 סה"כ לתשלום

195.61 ₪	תשלום קבוע	
0.00 ₪	תשלום עבור גודל חיבור ב-KVA (0x0)	
2,586.88 ₪	סה"כ	
439.77 ₪	מע"מ 17.00%	
3,026.65 ₪	סה"כ לתשלום	כולל מע"מ

התפלגות חיוב בש"ח לפי תעו"ז

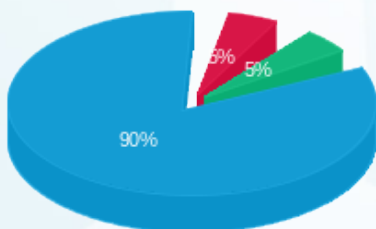

פסגה (115.03 ₪)
 גבע (111.87 ₪)
 שפל (2,160.27 ₪)

הסטוריית צריכה בקוט"ש

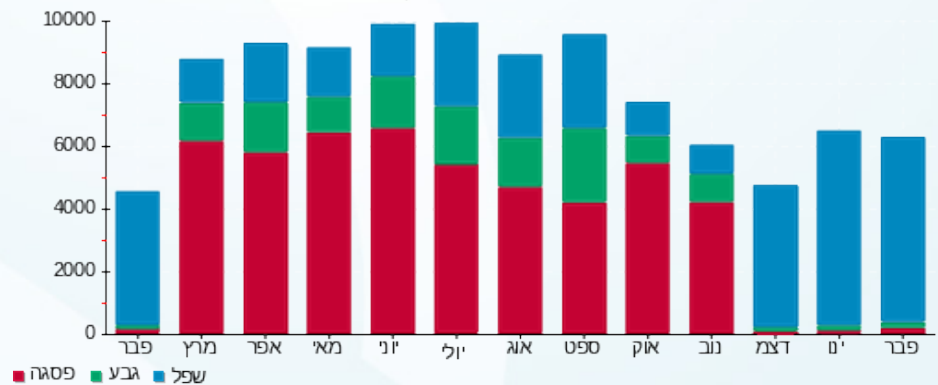



12/03/19 תאריך הפקה:
 28/02/19 תאריך קריאה נוכחית:
 01/02/19 תאריך קריאה קודמת:

שם דייר: קיו.אל.סי ישראל
 שם אתר: בניין קדימה

לקוח/ה נכבד/ה, אנו מתכבדים להגיש את חישוב צריכת החשמל לתקופה 01/02/19 - 28/02/19:

מחסן דוד - 1 - 13148455 (0x0)

סוג תעריף	סוג צריכה	קריאה קודמת	קריאה נוכחית	סה"כ צריכה בקוט"ש	מחיר לקוט"ש בא"ג	סה"כ לתשלום
			28/02/19	01/02/19	פרטי חשבון עבור תאריכים:	
777	פסגה	1,715.42	1,738.26	22.85	97.73	22.33 ₪
778	גבע	1,417.07	1,608.79	191.72	59.22	113.53 ₪
779	שפל	392.64	423.75	31.11	36.48	11.35 ₪

חדר תקשורת - 1 - 16045559 (0x0)

סוג תעריף	סוג צריכה	קריאה קודמת	קריאה נוכחית	סה"כ צריכה בקוט"ש	מחיר לקוט"ש בא"ג	סה"כ לתשלום
			28/02/19	01/02/19	פרטי חשבון עבור תאריכים:	
777	פסגה	0.00	0.00	0.00	97.73	0.00 ₪
778	גבע	0.00	0.00	0.00	59.22	0.00 ₪
779	שפל	0.00	0.00	0.00	36.48	0.00 ₪

קיואלטי - 2 - 16045559 (0x0)

סוג תעריף	סוג צריכה	קריאה קודמת	קריאה נוכחית	סה"כ צריכה בקוט"ש	מחיר לקוט"ש בא"ג	סה"כ לתשלום
			28/02/19	01/02/19	פרטי חשבון עבור תאריכים:	
777	פסגה	0.00	0.00	0.00	97.73	0.00 ₪
778	גבע	0.00	0.00	0.00	59.22	0.00 ₪
779	שפל	0.00	0.00	0.00	36.48	0.00 ₪

UPS - 1 - 16254184 (0x0)

סוג תעריף	סוג צריכה	קריאה קודמת	קריאה נוכחית	סה"כ צריכה בקוט"ש	מחיר לקוט"ש בא"ג	סה"כ לתשלום
			28/02/19	01/02/19	פרטי חשבון עבור תאריכים:	
777	פסגה	0.00	0.00	0.00	97.73	0.00 ₪
778	גבע	0.00	0.00	0.00	59.22	0.00 ₪
779	שפל	0.00	0.00	0.00	36.48	0.00 ₪





חשמל מעלית וציבורי

סה"כ לתשלום	הערה
131.00 ₪	חשמל מעלית וציבורי

תוספת קבועה

סה"כ לתשלום	הערה
4.10 ₪	חיוב בגין הספק (KVA)

סה"כ לדירה:

פסגה	גבע	שפל	סה"כ	שיא ביקוש
22.85	191.72	31.11	245.67	12.16
22.33 ₪	113.53 ₪	11.35 ₪	147.21 ₪	

סה"כ צריכה
סה"כ לתשלום

0.00 ₪	תשלום קבוע	
0.00 ₪	תשלום עבור גודל חיבור בKVA (0x0)	
282.31 ₪	סה"כ	
47.99 ₪	מע"מ 17.00%	
330.30 ₪	סה"כ לתשלום	כולל מע"מ

התפלגות חיוב בש"ח לפי תעו"ז

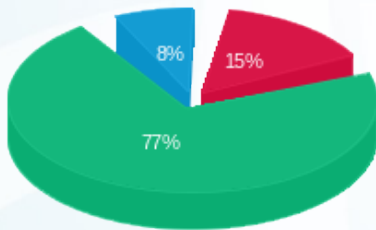

פסגה (22.33 ₪)
גבע (113.53 ₪)
שפל (11.35 ₪)

הסטוריית צריכה בקוט"ש

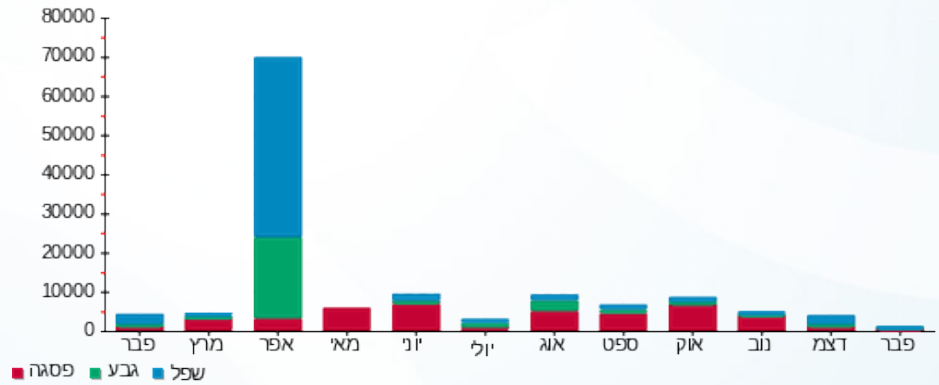



12/03/19

תאריך הפקה:

שם דייר: ראשי בניין
שם אתר: בניין קדימה

28/02/19

תאריך קריאה נוכחית:

01/02/19

תאריך קריאה קודמת:

לקוח/ה נכבד/ה, אנו מתכבדים להגיש את חישוב צריכת החשמל לתקופה 01/02/19 - 28/02/19:

ראשי - 2 - 16045586(0x0)

סוג תעריף	סוג צריכה	קריאה קודמת	קריאה נוכחית	סה"כ צריכה בקוט"ש	מחיר לקוט"ש בא"ג	סה"כ לתשלום
פרטי חשבון עבור תאריכים:						
777	פסגה	01/02/19	28/02/19	4,348.00	97.73	4,249.30 ₪
778	גבע	77,586.00	79,398.00	1,812.00	59.22	1,073.07 ₪
779	שפל	206,016.00	215,948.00	9,932.00	36.48	3,623.19 ₪

תוספת קבועה

סוג תעריף	הערה	סה"כ לתשלום
	חיוב בגין הספק (KVA)	4.10 ₪

סה"כ לדייר:

פסגה	גבע	שפל	סה"כ	שיא ביקוש
4,348.00	1,812.00	9,932.00	16,092.00	3,896.78
4,249.30 ₪	1,073.07 ₪	3,623.19 ₪	8,945.56 ₪	

195.61 ₪	תשלום קבוע	
0.00 ₪	תשלום עבור גודל חיבור בKVA (0x0)	
9,145.27 ₪	סה"כ	
1,554.70 ₪	מע"מ 17.00%	
10,699.97 ₪	סה"כ לתשלום	כולל מע"מ

התפלגות חיוב בש"ח לפי תע"ז

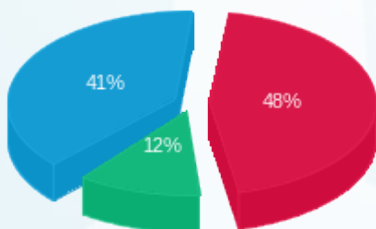

■ פסגה (4,249.30 ₪)
■ גבע (1,073.07 ₪)
■ שפל (3,623.19 ₪)

הסטוריית צריכה בקוט"ש

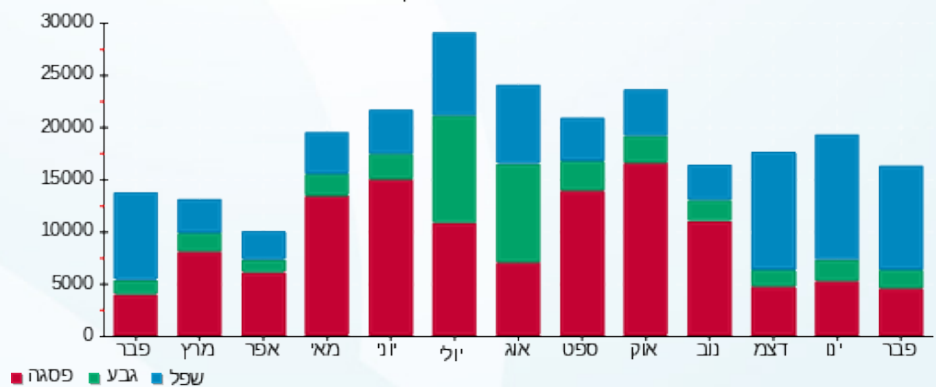



12/03/19 תאריך הפקה:
 28/02/19 תאריך קריאה נוכחית:
 01/02/19 תאריך קריאה קודמת:

שם דייר: שלומי ביקוזי
 שם אתר: בניין קדימה

לקוח/ה נכבד/ה, אנו מתכבדים להגיש את חישוב צריכת החשמל לתקופה 01/02/19 - 28/02/19:

ביקוזי 2 - 15091197(0x0)

סוג תעריף	סוג צריכה	קריאה קודמת	קריאה נוכחית	סה"כ צריכה בקוט"ש	מחיר לקוט"ש בא"ג	סה"כ לתשלום
			28/02/19	01/02/19	פרטי חשבון עבור תאריכים:	
777	פסגה	0.00	0.00	0.00	97.73	0.00 ₪
778	גבע	0.00	0.00	0.00	59.22	0.00 ₪
779	שפל	0.00	0.00	0.00	36.48	0.00 ₪

שלומי ביקוזי 3 - 15091197(0x0)

סוג תעריף	סוג צריכה	קריאה קודמת	קריאה נוכחית	סה"כ צריכה בקוט"ש	מחיר לקוט"ש בא"ג	סה"כ לתשלום
			28/02/19	01/02/19	פרטי חשבון עבור תאריכים:	
777	פסגה	0.00	0.00	0.00	97.73	0.00 ₪
778	גבע	0.00	0.00	0.00	59.22	0.00 ₪
779	שפל	0.00	0.00	0.00	36.48	0.00 ₪

ביקוזי 4 - 16224904(0x0)

סוג תעריף	סוג צריכה	קריאה קודמת	קריאה נוכחית	סה"כ צריכה בקוט"ש	מחיר לקוט"ש בא"ג	סה"כ לתשלום
			28/02/19	01/02/19	פרטי חשבון עבור תאריכים:	
777	פסגה	0.00	0.00	0.00	97.73	0.00 ₪
778	גבע	0.00	0.00	0.00	59.22	0.00 ₪
779	שפל	0.00	0.00	0.00	36.48	0.00 ₪

תוספת קבועה

סוג תעריף	הערה	סה"כ לתשלום
	חיוב בגין הספק (KVA)	4.10 ₪

סה"כ לדייר:

פסגה	גבע	שפל	סה"כ	שיא ביקוש
0.00	0.00	0.00	0.00	35.27
0.00 ₪	0.00 ₪	0.00 ₪	0.00 ₪	

סה"כ צריכה
 סה"כ לתשלום





90.00 ₪	תשלום קבוע	
0.00 ₪	תשלום עבור גודל חיבור ב-KVA (0x0)	
94.10 ₪	סה"כ	
16.00 ₪	מע"מ 17.00%	
110.10 ₪	סה"כ לתשלום	כולל מע"מ

התפלגות חיוב בש"ח לפי תעו"ז

הסטוריית צריכה בקוט"ש

