



28/03/19

תאריך הפקה:

18/03/19

תאריך קריאה נוכחית:

20/02/19

תאריך קריאה קודמת:

שם דייר: MKS
שם אתר: סאמיט 36 כרמיאל

לקוח/ה נכבד/ה, אנו מתכבדים להגיש את חישוב צריכת החשמל לתקופה 18/03/19 - 20/02/19:

MKS - (0x0)14014432 - 1

סה"כ לתשלום	מחיר לקוט"ש בא"ג	סה"כ צריכה בקוט"ש	קריאה נוכחית	קריאה קודמת	סוג צריכה	סוג תעריף
			28/02/19	20/02/19	פרטי חשבון עבור תאריכים:	
₪ 8.60	97.73	8.80	4,176.30	4,167.50	פסגה	777
₪ 2.01	59.22	3.40	667.40	664.00	גבע	778
₪ 13.42	36.48	36.80	2,602.10	2,565.30	שפל	779
			18/03/19	01/03/19	פרטי חשבון עבור תאריכים:	
₪ 29.27	47.67	61.40	4,237.70	4,176.30	פסגה	777
₪ 4.19	39.50	10.60	678.00	667.40	גבע	778
₪ 8.44	32.70	25.80	2,627.90	2,602.10	שפל	779

סה"כ לדייר:

שיא ביקוש	סה"כ	שפל	גבע	פסגה
	146.80	62.60	14.00	70.20
	₪ 65.93	₪ 21.86	₪ 6.20	₪ 37.87

סה"כ צריכה
סה"כ לתשלום

₪ 35.15	תשלום קבוע	
₪ 0.00	תשלום עבור גודל חיבור בKVA (0x0)	
₪ 101.08	סה"כ לתשלום	לא כולל מע"מ

התפלגות חיוב בש"ח לפי תעו"ז

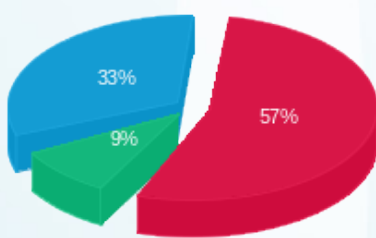

פסגה (₪ 37.87)
גבע (₪ 6.20)
שפל (₪ 21.86)

הסטוריית צריכה בקוט"ש

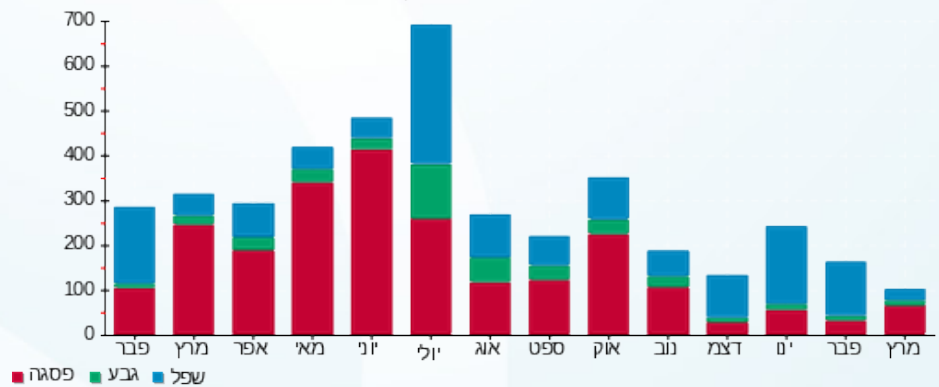

28/03/19 תאריך הפקדה:
 18/03/19 תאריך קריאה נוכחית:
 20/02/19 תאריך קריאה קודמת:

שם דייר: MKS
 שם אתר: סאמיט 36 כרמיאל

לקוח/ה נכבד/ה, אנו מתכבדים להגיש את חישוב צריכת החשמל לתקופה 18/03/19 - 20/02/19:

MKS - (0x0)14014378 - 1

סה"כ לתשלום	מחיר לקוט"ש בא"ג	סה"כ צריכה בקוט"ש	קריאה נוכחית	קריאה קודמת	סוג צריכה	סוג תעריף
			28/02/19	20/02/19	פרטי חשבון עבור תאריכים:	
₪ 0.49	97.73	0.50	4,862.60	4,862.10	פסגה	777
₪ 0.00	59.22	0.00	1,076.80	1,076.80	גבע	778
₪ 0.40	36.48	1.10	3,458.50	3,457.40	שפל	779
			18/03/19	01/03/19	פרטי חשבון עבור תאריכים:	
₪ 4.43	47.67	9.30	4,871.90	4,862.60	פסגה	777
₪ 0.00	39.50	0.00	1,076.80	1,076.80	גבע	778
₪ 0.00	32.70	0.00	3,458.50	3,458.50	שפל	779

סה"כ לדייר:

שיא ביקוש	סה"כ	שפל	גבע	פסגה	
	10.90	1.10	0.00	9.80	סה"כ צריכה
	₪ 5.32	₪ 0.40	₪ 0.00	₪ 4.92	סה"כ לתשלום

₪ 35.15	תשלום קבוע	
₪ 0.00	תשלום עבור גודל חיבור בKVA (0x0)	
₪ 40.47	סה"כ לתשלום	לא כולל מע"מ

התפלגות חיוב בש"ח לפי תעו"ז

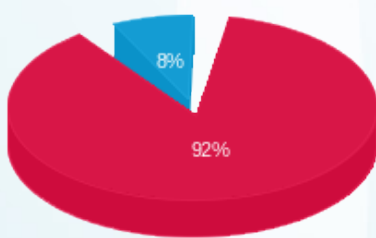

פסגה (₪ 4.92) ■
 גבע (₪ 0.00) ■
 שפל (₪ 0.40) ■

הסטוריית צריכה בקוט"ש

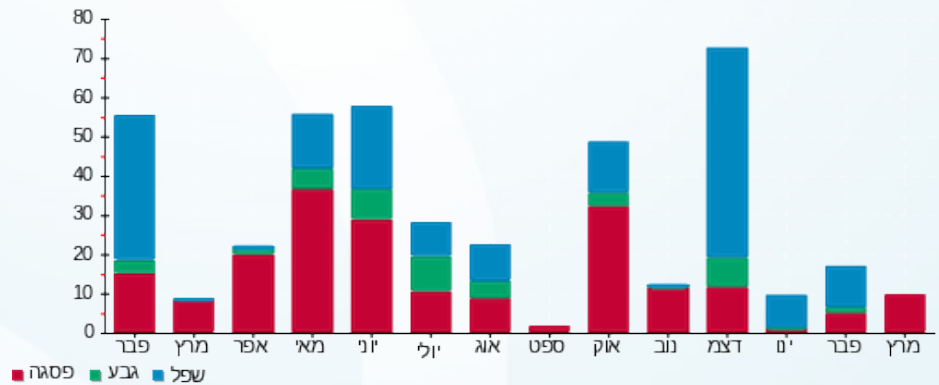



28/03/19 תאריך הפקה:
 18/03/19 תאריך קריאה נוכחית:
 20/02/19 תאריך קריאה קודמת:

שם דייר: אי.די.אס. פתרונות דיגיטליים בע"מ
 שם אתר: סאמיט 36 כרמיאל

לקוח/ה נכבד/ה, אנו מתכבדים להגיש את חישוב צריכת החשמל לתקופה 18/03/19 - 20/02/19:

1 - 14014462(0x0)

סוג תעריף	סוג צריכה	קריאה קודמת	קריאה נוכחית	סה"כ צריכה בקוט"ש	מחיר לקוט"ש בא"ג	סה"כ לתשלום
פרטי חשבון עבור תאריכים:						
		20/02/19	28/02/19			
777	פסגה	38,885.90	38,936.10	50.20	97.73	49.06 ₪
778	גבע	7,787.30	7,797.70	10.40	59.22	6.16 ₪
779	שפל	18,525.60	18,799.40	273.80	36.48	99.88 ₪
פרטי חשבון עבור תאריכים:						
		01/03/19	18/03/19			
777	פסגה	38,936.10	39,366.40	430.30	47.67	205.12 ₪
778	גבע	7,797.70	7,868.70	71.00	39.50	28.05 ₪
779	שפל	18,799.40	18,951.60	152.20	32.70	49.77 ₪

סה"כ לדייר:

שיא ביקוש	פסגה	גבע	שפל	סה"כ
	480.50	81.40	426.00	987.90
סה"כ צריכה				
סה"כ לתשלום	254.18 ₪	34.20 ₪	149.65 ₪	438.04 ₪

58.35 ₪	תשלום קבוע	
0.00 ₪	תשלום עבור גודל חיבור בKVA (0x0)	
496.39 ₪	סה"כ לתשלום	לא כולל מע"מ

התפלגות חיוב בש"ח לפי תעו"ז

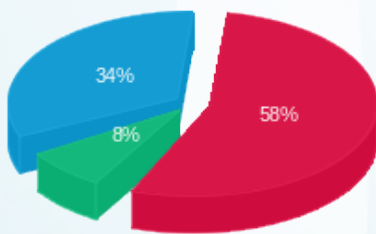

פסגה (254.18 ₪) ■
 גבע (34.20 ₪) ■
 שפל (149.65 ₪) ■

הסטוריית צריכה בקוט"ש

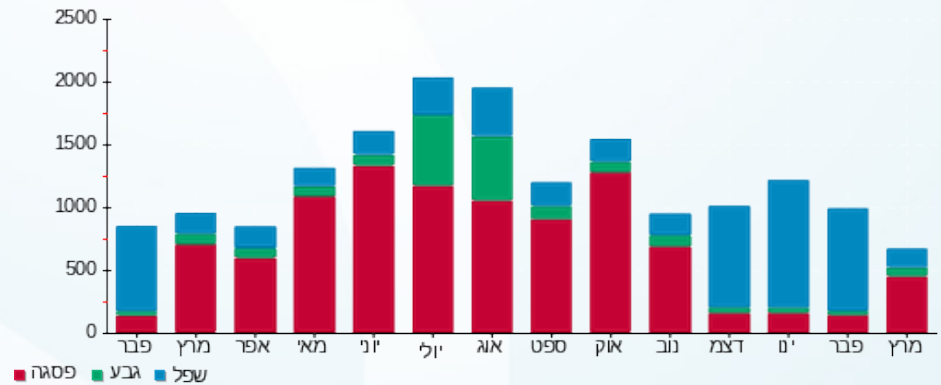

28/03/19 תאריך הפקה:
 18/03/19 תאריך קריאה נוכחית:
 20/02/19 תאריך קריאה קודמת:

שם דייר: איילון חקירות
 שם אתר: סאמיט 36 כרמיאל

לקוח/ה נכבד/ה, אנו מתכבדים להגיש את חישוב צריכת החשמל לתקופה 18/03/19 - 20/02/19:

1 - 14014453(0x0)

סה"כ לתשלום	מחיר לקוט"ש בא"ג	סה"כ צריכה בקוט"ש	קריאה נוכחית	קריאה קודמת	סוג צריכה	סוג תעריף
			28/02/19	20/02/19	פרטי חשבון עבור תאריכים:	
10.65 ₪	97.73	10.90	9,989.20	9,978.30	פסגה	777
0.30 ₪	59.22	0.50	1,663.50	1,663.00	גבע	778
17.04 ₪	36.48	46.70	3,230.80	3,184.10	שפל	779
			18/03/19	01/03/19	פרטי חשבון עבור תאריכים:	
33.04 ₪	47.67	69.30	10,058.50	9,989.20	פסגה	777
1.54 ₪	39.50	3.90	1,667.40	1,663.50	גבע	778
2.65 ₪	32.70	8.10	3,238.90	3,230.80	שפל	779

סה"כ לדייר:

שיא ביקוש	סה"כ	שפל	גבע	פסגה	
	139.40	54.80	4.40	80.20	סה"כ צריכה
	65.21 ₪	19.68 ₪	1.84 ₪	43.69 ₪	סה"כ לתשלום

35.15 ₪	תשלום קבוע	
0.00 ₪	תשלום עבור גודל חיבור בKVA (0x0)	
100.36 ₪	סה"כ לתשלום	לא כולל מע"מ

התפלגות חיוב בש"ח לפי תעו"ז

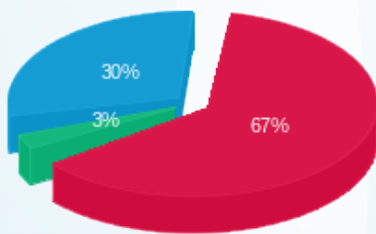

פסגה (43.69 ₪) ■
 גבע (1.84 ₪) ■
 שפל (19.68 ₪) ■

הסטוריית צריכה בקוט"ש

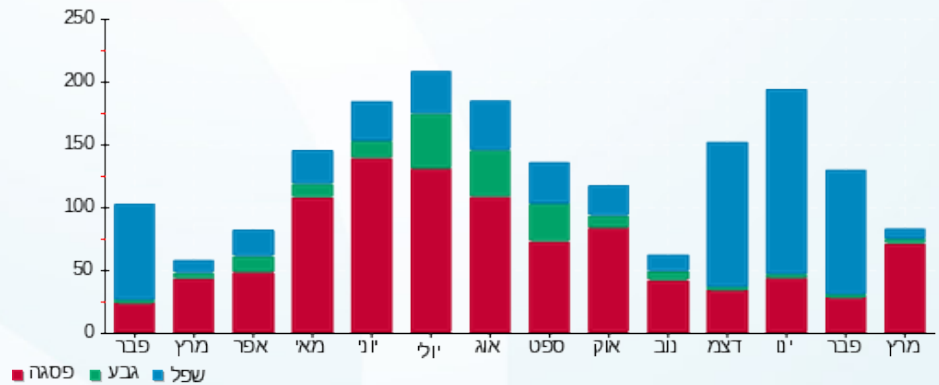

28/03/19 תאריך הפקה:
 18/03/19 תאריך קריאה נוכחית:
 20/02/19 תאריך קריאה קודמת:

שם דייר: אלי אלגלי
 שם אתר: סאמיט 36 כרמיאל

לקוח/ה נכבד/ה, אנו מתכבדים להגיש את חישוב צריכת החשמל לתקופה 18/03/19 - 20/02/19:

אלי אלגלי - 1 - 14014431(0x0)

סוג תעריף	סוג צריכה	קריאה קודמת	קריאה נוכחית	סה"כ צריכה בקוט"ש	מחיר לקוט"ש בא"ג	סה"כ לתשלום
פרטי חשבון עבור תאריכים:						
777	פסגה	20/02/19	28/02/19	43.00	97.73	15,677.00
778	גבע	4,647.90	4,660.80	12.90	59.22	4,660.80
779	שפל	11,912.60	12,076.90	164.30	36.48	12,076.90
פרטי חשבון עבור תאריכים:						
777	פסגה	01/03/19	18/03/19	236.30	47.67	15,913.30
778	גבע	4,660.80	4,710.60	49.80	39.50	4,710.60
779	שפל	12,076.90	12,185.60	108.70	32.70	12,185.60

סה"כ לדייר:

שיא ביקוש	סה"כ	שפל	גבע	פסגה
	615.00	273.00	62.70	279.30
	154.67 ₪	95.48 ₪	27.31 ₪	277.46 ₪

סה"כ צריכה
 סה"כ לתשלום

35.15 ₪	תשלום קבוע	
0.00 ₪	תשלום עבור גודל חיבור בKVA (0x0)	
312.61 ₪	סה"כ לתשלום	לא כולל מע"מ

התפלגות חיוב בש"ח לפי תעו"ז

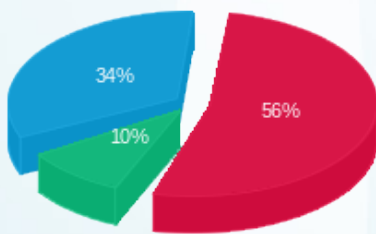

פסגה (154.67 ₪) ■
 גבע (27.31 ₪) ■
 שפל (95.48 ₪) ■

הסטוריית צריכה בקוט"ש

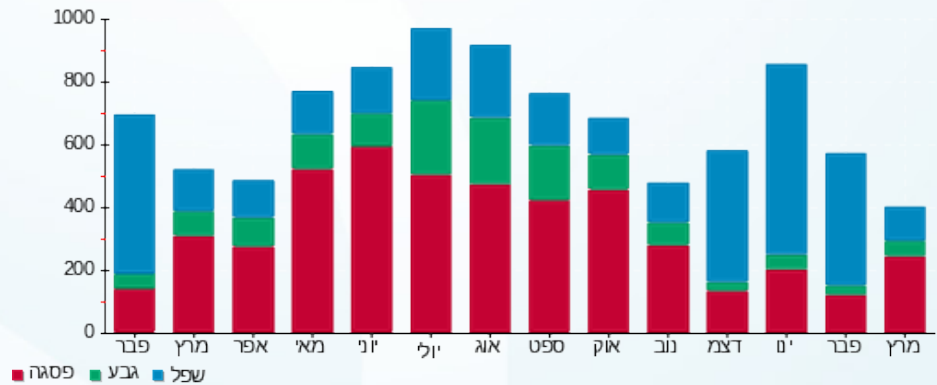

28/03/19 תאריך הפקה:
 18/03/19 תאריך קריאה נוכחית:
 20/02/19 תאריך קריאה קודמת:

שם דייר: אמ.ק.י.אס טגה מערכות בע"מ 1
 שם אתר: סאמיט 36 כרמיאל

לקוח/ה נכבד/ה, אנו מתכבדים להגיש את חישוב צריכת החשמל לתקופה 18/03/19 - 20/02/19:

1 - 13127919(0x0)

סוג תעריף	סוג צריכה	קריאה קודמת	קריאה נוכחית	סה"כ צריכה בקוט"ש	מחיר לקוט"ש בא"ג	סה"כ לתשלום
פרטי חשבון עבור תאריכים:						
		20/02/19	28/02/19			
777	פסגה	413,881.10	414,937.20	1,056.10	97.73	1,032.13 ₪
778	גבע	138,712.10	138,882.30	170.20	59.22	100.79 ₪
779	שפל	278,018.40	280,740.90	2,722.50	36.48	993.17 ₪
פרטי חשבון עבור תאריכים:						
		01/03/19	18/03/19			
777	פסגה	414,937.20	418,257.80	3,320.60	47.67	1,582.93 ₪
778	גבע	138,882.30	139,448.20	565.90	39.50	223.53 ₪
779	שפל	280,740.90	282,128.40	1,387.50	32.70	453.71 ₪

סה"כ לדייר:

שיא ביקוש	פסגה	גבע	שפל	סה"כ
	4,376.70	736.10	4,110.00	9,222.80
סה"כ צריכה				
סה"כ לתשלום	2,615.06 ₪	324.32 ₪	1,446.88 ₪	4,386.26 ₪

195.61 ₪	תשלום קבוע	
0.00 ₪	תשלום עבור גודל חיבור בKVA (0x0)	
4,581.87 ₪	סה"כ לתשלום	לא כולל מע"מ

התפלגות חיוב בש"ח לפי תעו"ז

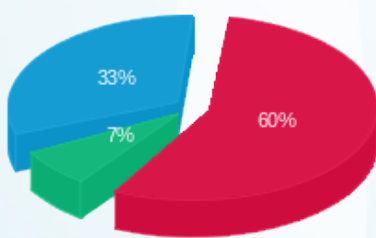

■ פסגה (2,615.06 ₪)
 ■ גבע (324.32 ₪)
 ■ שפל (1,446.88 ₪)

הסטוריית צריכה בקוט"ש

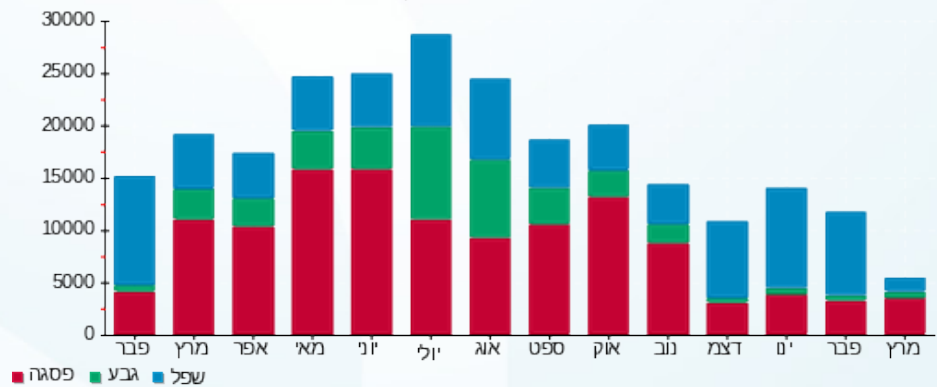



28/03/19

תאריך הפקה:

שם דייר: ביוסייט בע"מ
שם אתר: סאמיט 36 כרמיאל

18/03/19

תאריך קריאה נוכחית:

20/02/19

תאריך קריאה קודמת:

לקוח/ה נכבד/ה, אנו מתכבדים להגיש את חישוב צריכת החשמל לתקופה 18/03/19 - 20/02/19:

1 - 14014425 (0x0)

סה"כ לתשלום	מחיר לקוט"ש בא"ג	סה"כ צריכה בקוט"ש	קריאה נוכחית	קריאה קודמת	סוג צריכה	סוג תעריף
			28/02/19	20/02/19	פרטי חשבון עבור תאריכים:	
₪ 50.23	97.73	51.40	74,487.50	74,436.10	פסגה	777
₪ 12.91	59.22	21.80	27,618.10	27,596.30	גבע	778
₪ 61.69	36.48	169.10	78,616.00	78,446.90	שפל	779
			18/03/19	01/03/19	פרטי חשבון עבור תאריכים:	
₪ 84.19	47.67	176.60	74,664.10	74,487.50	פסגה	777
₪ 32.00	39.50	81.00	27,699.10	27,618.10	גבע	778
₪ 61.70	32.70	188.70	78,804.70	78,616.00	שפל	779

סה"כ לדייר:

שיא ביקוש	סה"כ	שפל	גבע	פסגה
	688.60	357.80	102.80	228.00
	₪ 302.72	₪ 123.39	₪ 44.90	₪ 134.42

סה"כ צריכה
סה"כ לתשלום

₪ 35.15	תשלום קבוע	
₪ 0.00	תשלום עבור גודל חיבור בKVA (0x0)	
₪ 337.87	סה"כ לתשלום	לא כולל מע"מ

התפלגות חיוב בש"ח לפי תעו"ז

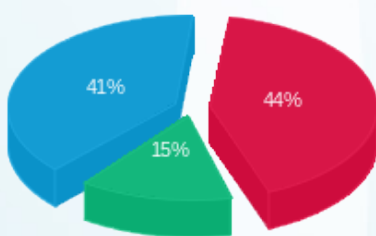

פסגה (₪ 134.42) (44%)
גבע (₪ 44.90) (15%)
שפל (₪ 123.39) (41%)

הסטוריית צריכה בקוט"ש

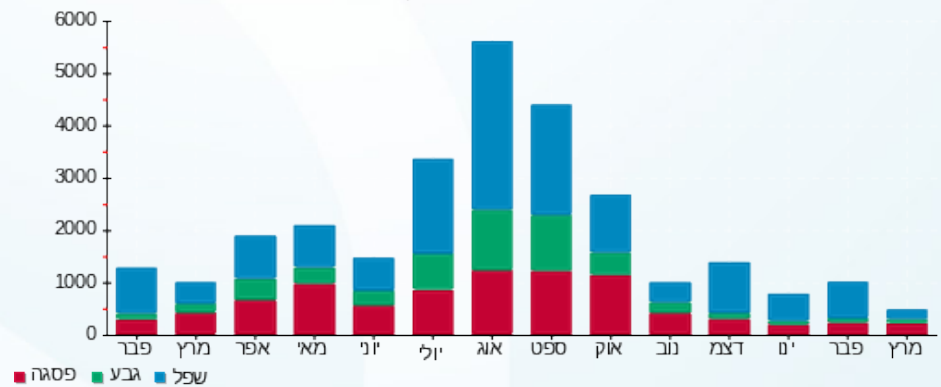



28/03/19

תאריך הפקדה:

18/03/19

תאריך קריאה נוכחית:

20/02/19

תאריך קריאה קודמת:

שם דייר: גלוק ביטחון
שם אתר: סאמיט 36 כרמיאל

לקוח/ה נכבד/ה, אנו מתכבדים להגיש את חישוב צריכת החשמל לתקופה 18/03/19 - 20/02/19:

גלוק ביטחון - 1 - 14014446(0x0)

סה"כ לתשלום	מחיר לקוט"ש בא"ג	סה"כ צריכה בקוט"ש	קריאה נוכחית	קריאה קודמת	סוג צריכה	סוג תעריף
			28/02/19	20/02/19	פרטי חשבון עבור תאריכים:	
1.95 ₪	97.73	2.00	12,071.40	12,069.40	פסגה	777
0.18 ₪	59.22	0.30	3,886.70	3,886.40	גבע	778
1.02 ₪	36.48	2.80	6,614.40	6,611.60	שפל	779
			18/03/19	01/03/19	פרטי חשבון עבור תאריכים:	
3.15 ₪	47.67	6.60	12,078.00	12,071.40	פסגה	777
0.67 ₪	39.50	1.70	3,888.40	3,886.70	גבע	778
1.11 ₪	32.70	3.40	6,617.80	6,614.40	שפל	779

סה"כ לדייר:

שיא ביקוש	סה"כ	שפל	גבע	פסגה
	16.80	6.20	2.00	8.60
	8.08 ₪	2.13 ₪	0.85 ₪	5.10 ₪

סה"כ צריכה
סה"כ לתשלום

35.15 ₪	תשלום קבוע	
0.00 ₪	תשלום עבור גודל חיבור בKVA (0x0)	
43.23 ₪	סה"כ לתשלום	לא כולל מע"מ

התפלגות חיוב בש"ח לפי תעו"ז

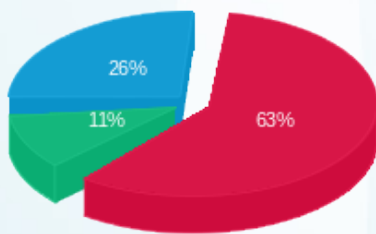

פסגה (5.10 ₪)
גבע (0.85 ₪)
שפל (2.13 ₪)

הסטוריית צריכה בקוט"ש

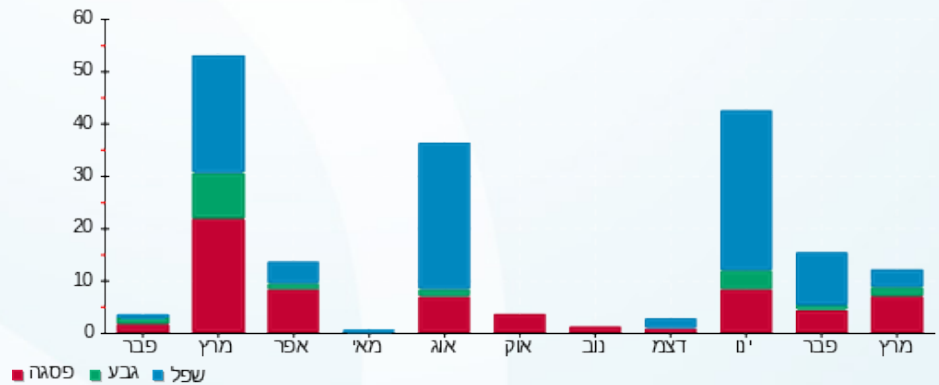

28/03/19 תאריך הפקה:
 18/03/19 תאריך קריאה נוכחית:
 20/02/19 תאריך קריאה קודמת:

שם דייר: די אנד אי פיתוח ויישום בע"מ
 שם אתר: סאמיט 36 כרמיאל

לקוח/ה נכבד/ה, אנו מתכבדים להגיש את חישוב צריכת החשמל לתקופה 18/03/19 - 20/02/19:

1 - 14014463(0x0)

סוג תעריף	סוג צריכה	קריאה קודמת	קריאה נוכחית	סה"כ צריכה בקוט"ש	מחיר לקוט"ש בא"ג	סה"כ לתשלום
פרטי חשבון עבור תאריכים:						
777	פסגה	20/02/19	28/02/19	19.50	97.73	19.06 ₪
778	גבע	2,406.60	2,410.40	3.80	59.22	2.25 ₪
779	שפל	8,478.70	8,572.90	94.20	36.48	34.36 ₪
פרטי חשבון עבור תאריכים:						
777	פסגה	01/03/19	18/03/19	186.40	47.67	88.86 ₪
778	גבע	2,410.40	2,427.70	17.30	39.50	6.83 ₪
779	שפל	8,572.90	8,612.90	40.00	32.70	13.08 ₪

סה"כ לדייר:

שיא ביקוש	פסגה	גבע	שפל	סה"כ
	205.90	21.10	134.20	361.20
	107.91 ₪	9.08 ₪	47.44 ₪	164.44 ₪

סה"כ צריכה
 סה"כ לתשלום

35.15 ₪	תשלום קבוע	
0.00 ₪	תשלום עבור גודל חיבור בKVA (0x0)	
199.59 ₪	סה"כ לתשלום	לא כולל מע"מ

התפלגות חיוב בש"ח לפי תעו"ז

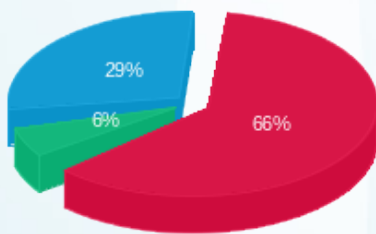

פסגה (107.91 ₪) 66%
 גבע (9.08 ₪) 6%
 שפל (47.44 ₪) 29%

הסטוריית צריכה בקוט"ש

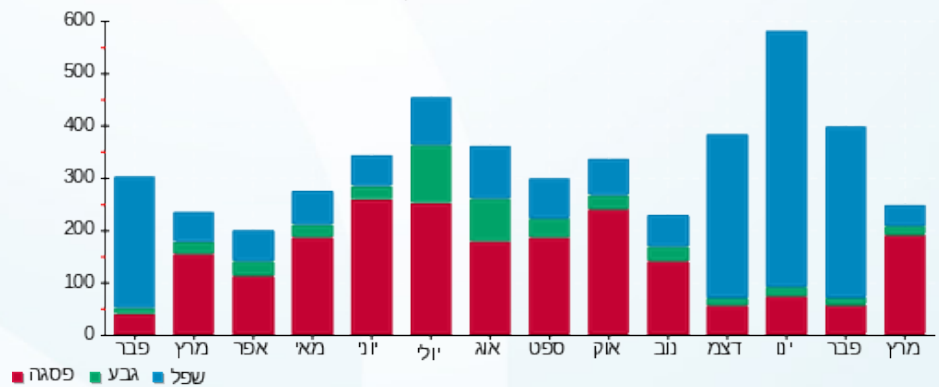

28/03/19 תאריך הפקה:
 18/03/19 תאריך קריאה נוכחית:
 20/02/19 תאריך קריאה קודמת:

שם דייר: דינלטון עאמר
 שם אתר: סאמיט 36 כרמיאל

לקוח/ה נכבד/ה, אנו מתכבדים להגיש את חישוב צריכת החשמל לתקופה 18/03/19 - 20/02/19:

1 - 14014454(0x0)

סוג תעריף	סוג צריכה	קריאה קודמת	קריאה נוכחית	סה"כ צריכה בקוט"ש	מחיר לקוט"ש בא"ג	סה"כ לתשלום
פרטי חשבון עבור תאריכים:						
777	פסגה	20/02/19	28/02/19	36.40	97.73	16,517.10
778	גבע	4,284.90	4,289.30	4.40	59.22	16,553.50
779	שפל	12,040.80	12,181.70	140.90	36.48	12,230.80
פרטי חשבון עבור תאריכים:						
777	פסגה	01/03/19	18/03/19	233.60	47.67	12,181.70
778	גבע	4,289.30	4,318.80	29.50	39.50	16,553.50
779	שפל	12,181.70	12,230.80	49.10	32.70	12,230.80

סה"כ לדייר:

שיא ביקוש	סה"כ	שפל	גבע	פסגה
	493.90	190.00	33.90	270.00
	228.65 ₪	67.46 ₪	14.26 ₪	146.93 ₪

סה"כ צריכה
 סה"כ לתשלום

35.15 ₪	תשלום קבוע	
0.00 ₪	תשלום עבור גודל חיבור בKVA (0x0)	
263.80 ₪	סה"כ לתשלום	לא כולל מע"מ

התפלגות חיוב בש"ח לפי תעו"ז

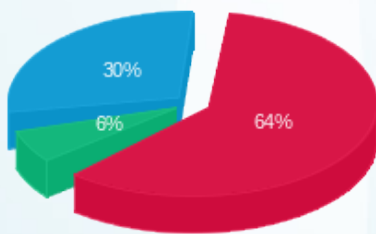

פסגה (146.93 ₪) 64%
 גבע (14.26 ₪) 6%
 שפל (67.46 ₪) 30%

הסטוריית צריכה בקוט"ש

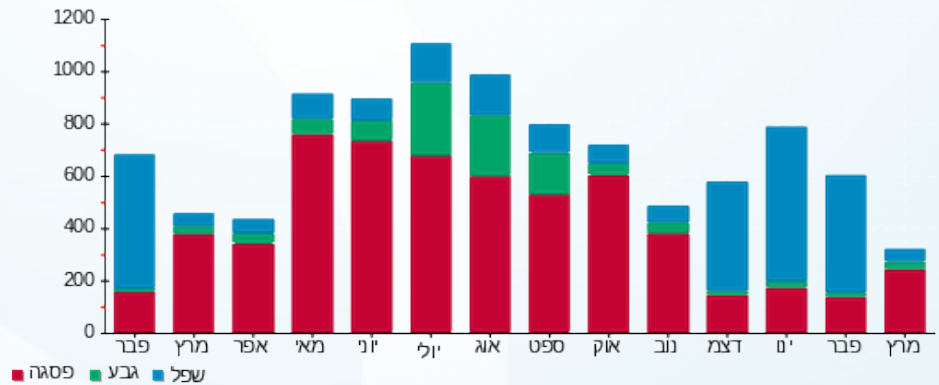



28/03/19 תאריך הפקה:
 18/03/19 תאריך קריאה נוכחית:
 20/02/19 תאריך קריאה קודמת:

שם דייר: וו.בי.אן-שווק מכונות בע"מ
 שם אתר: סאמיט 36 כרמיאל

לקוח/ה נכבד/ה, אנו מתכבדים להגיש את חישוב צריכת החשמל לתקופה 20/02/19 - 18/03/19:

1 - 14014439(0x0)

סוג תעריף	סוג צריכה	קריאה קודמת	קריאה נוכחית	סה"כ צריכה בקוט"ש	מחיר לקוט"ש בא"ג	סה"כ לתשלום
פרטי חשבון עבור תאריכים:						
		20/02/19	28/02/19			
777	פסגה	28,469.80	28,554.90	85.10	97.73	83.17 ₪
778	גבע	7,665.40	7,676.90	11.50	59.22	6.81 ₪
779	שפל	21,653.80	21,935.80	282.00	36.48	102.87 ₪
פרטי חשבון עבור תאריכים:						
		01/03/19	18/03/19			
777	פסגה	28,554.90	29,089.20	534.30	47.67	254.70 ₪
778	גבע	7,676.90	7,799.70	122.80	39.50	48.51 ₪
779	שפל	21,935.80	22,239.90	304.10	32.70	99.44 ₪

סה"כ לדייר:

שיא ביקוש	פסגה	גבע	שפל	סה"כ
	619.40	134.30	586.10	1,339.80
	₪ 337.87	₪ 55.32	₪ 202.31	₪ 595.50

סה"כ צריכה
 סה"כ לתשלום

58.35 ₪	תשלום קבוע	
0.00 ₪	תשלום עבור גודל חיבור בKVA (0x0)	
653.85 ₪	סה"כ לתשלום	לא כולל מע"מ

התפלגות חיוב בש"ח לפי תעו"ז

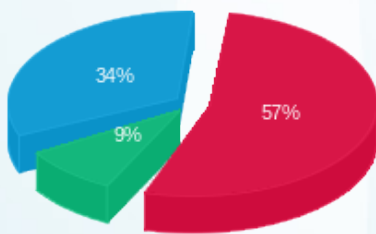

פסגה (₪ 337.87) ■
 גבע (₪ 55.32) ■
 שפל (₪ 202.31) ■

הסטוריית צריכה בקוט"ש

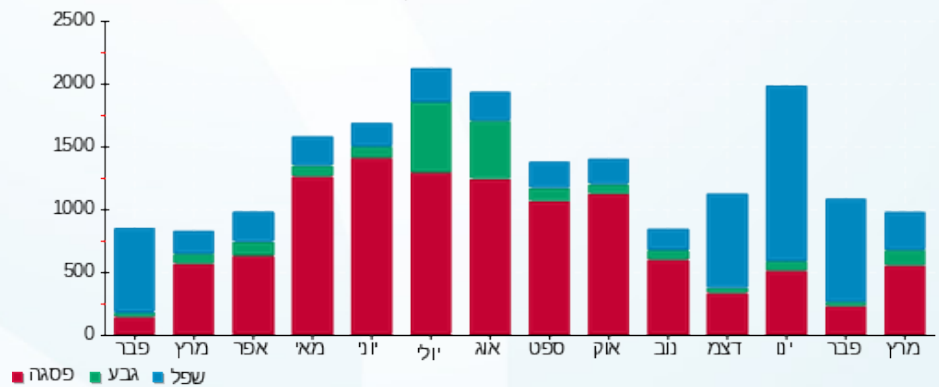

28/03/19 תאריך הפקה:
 18/03/19 תאריך קריאה נוכחי:
 20/02/19 תאריך קריאה קודמת:

שם דייר: חוטמסקי סמיון
 שם אתר: סאמיט 36 כרמיאל

לקוח/ה נכבד/ה, אנו מתכבדים להגיש את חישוב צריכת החשמל לתקופה 18/03/19 - 20/02/19:

חוטמסקי סמיון - 1 - 14014450(0x0)

סוג תעריף	סוג צריכה	קריאה קודמת	קריאה נוכחית	סה"כ צריכה בקוט"ש	מחיר לקוט"ש בא"ג	סה"כ לתשלום
פרטי חשבון עבור תאריכים:						
777	פסגה	20/02/19	28/02/19	33.10	97.73	32.35 ₪
778	גבע	2,787.50	2,788.60	1.10	59.22	0.65 ₪
779	שפל	5,967.60	6,088.60	121.00	36.48	44.14 ₪
פרטי חשבון עבור תאריכים:						
777	פסגה	01/03/19	18/03/19	239.60	47.67	114.22 ₪
778	גבע	2,788.60	2,795.90	7.30	39.50	2.88 ₪
779	שפל	6,088.60	6,099.00	10.40	32.70	3.40 ₪

סה"כ לדייר:

שיא ביקוש	פסגה	גבע	שפל	סה"כ
	272.70	8.40	131.40	412.50
סה"כ צריכה	146.57 ₪	3.53 ₪	47.54 ₪	197.64 ₪

35.15 ₪	תשלום קבוע	
0.00 ₪	תשלום עבור גודל חיבור בKVA (0x0)	
232.79 ₪	סה"כ לתשלום	לא כולל מע"מ

התפלגות חיוב בש"ח לפי תעו"ז

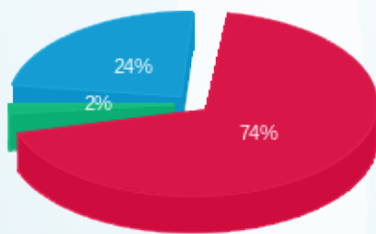

פסגה (146.57 ₪) 74%
 גבע (3.53 ₪) 2%
 שפל (47.54 ₪) 24%

הסטוריית צריכה בקוט"ש

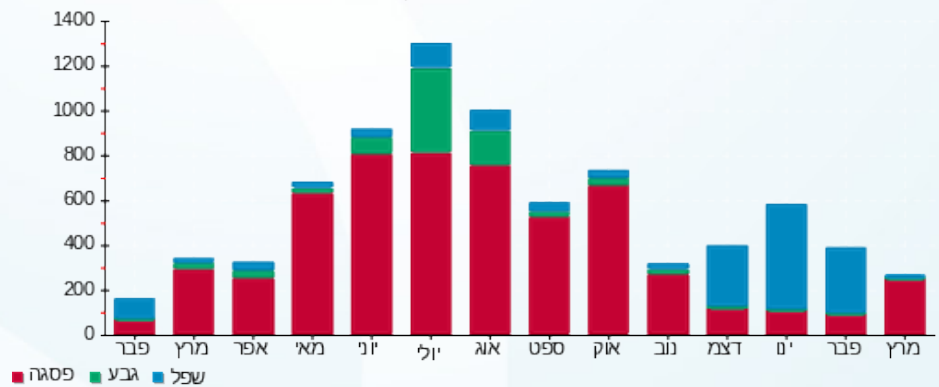

28/03/19 תאריך הפקה:
 18/03/19 תאריך קריאה נוכחית:
 20/02/19 תאריך קריאה קודמת:

שם דייר: מור. יז השקעות ואחזקות בע"מ
 שם אתר: סאמיט 36 כרמיאל

לקוח/ה נכבד/ה, אנו מתכבדים להגיש את חישוב צריכת החשמל לתקופה 18/03/19 - 20/02/19:

מור. יז השקעות ואחזקות בע"מ - 1 - 14014456(0x0)

סוג תעריף	סוג צריכה	קריאה קודמת	קריאה נוכחית	סה"כ צריכה בקוט"ש	מחיר לקוט"ש בא"ג	סה"כ לתשלום
פרטי חשבון עבור תאריכים:						
777	פסגה	20/02/19	28/02/19	39.70	97.73	25,945.00
778	גבע	5,685.10	5,693.10	8.00	59.22	25,905.30
779	שפל	14,516.80	14,670.50	153.70	36.48	14,670.50
פרטי חשבון עבור תאריכים:						
777	פסגה	01/03/19	18/03/19	275.00	47.67	26,220.00
778	גבע	5,693.10	5,735.10	42.00	39.50	25,945.00
779	שפל	14,670.50	14,751.20	80.70	32.70	14,670.50

סה"כ לדייר:

שיא ביקוש	סה"כ	שפל	גבע	פסגה
	599.10	234.40	50.00	314.70
	273.68 ₪	82.46 ₪	21.33 ₪	169.89 ₪

סה"כ צריכה
 סה"כ לתשלום

35.15 ₪	תשלום קבוע	
0.00 ₪	תשלום עבור גודל חיבור בKVA (0x0)	
308.83 ₪	סה"כ לתשלום	לא כולל מע"מ

התפלגות חיוב בש"ח לפי תעו"ז

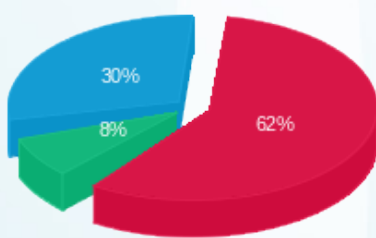

פסגה (169.89 ₪) 62%
 גבע (21.33 ₪) 8%
 שפל (82.46 ₪) 30%

הסטוריית צריכה בקוט"ש

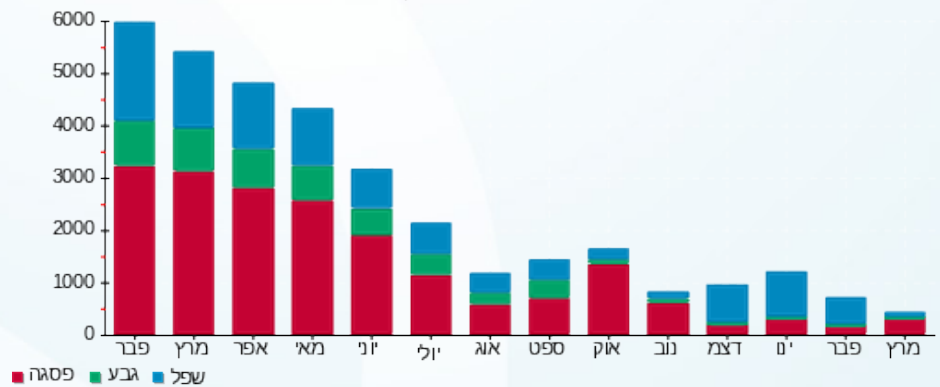

28/03/19 תאריך הפקה:
 18/03/19 תאריך קריאה נוכחית:
 20/02/19 תאריך קריאה קודמת:

שם דייר: מנטורן בע"מ
 שם אתר: סאמיט 36 כרמיאל

לקוח/ה נכבד/ה, אנו מתכבדים להגיש את חישוב צריכת החשמל לתקופה 18/03/19 - 20/02/19:

מנטורן בע"מ - 1 - 14014461(0x0)

סוג תעריף	סוג צריכה	קריאה קודמת	קריאה נוכחית	סה"כ צריכה בקוט"ש	מחיר לקוט"ש בא"ג	סה"כ לתשלום
פרטי חשבון עבור תאריכים:						
		20/02/19	28/02/19			
777	פסגה	3,455.90	3,472.00	16.10	97.73	15.73 ₪
778	גבע	1,395.40	1,396.00	0.60	59.22	0.36 ₪
779	שפל	3,491.00	3,500.30	9.30	36.48	3.39 ₪
פרטי חשבון עבור תאריכים:						
		01/03/19	18/03/19			
777	פסגה	3,472.00	3,486.50	14.50	47.67	6.91 ₪
778	גבע	1,396.00	1,412.80	16.80	39.50	6.64 ₪
779	שפל	3,500.30	3,515.80	15.50	32.70	5.07 ₪

סה"כ לדייר:

שיא ביקוש	סה"כ	שפל	גבע	פסגה	סה"כ צריכה
	72.80	24.80	17.40	30.60	סה"כ לתשלום
	38.10 ₪	8.46 ₪	6.99 ₪	22.65 ₪	

35.15 ₪	תשלום קבוע	
0.00 ₪	תשלום עבור גודל חיבור בKVA (0x0)	
73.25 ₪	סה"כ לתשלום	לא כולל מע"מ

התפלגות חיוב בש"ח לפי תעו"ז

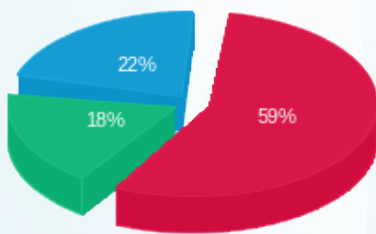

פסגה (22.65 ₪) ■
 גבע (6.99 ₪) ■
 שפל (8.46 ₪) ■

הסטוריית צריכה בקוט"ש





28/03/19

תאריך הפקה:

שם דייר: עו"ד רועי גמליאל
שם אתר: סאמיט 36 כרמיאל

18/03/19

תאריך קריאה נוכחית:

20/02/19

תאריך קריאה קודמת:

לקוח/ה נכבד/ה, אנו מתכבדים להגיש את חישוב צריכת החשמל לתקופה 18/03/19 - 20/02/19:

1 - 14014445 (0x0)

סוג תעריף	סוג צריכה	קריאה קודמת	קריאה נוכחית	סה"כ צריכה בקוט"ש	מחיר לקוט"ש בא"ג	סה"כ לתשלום
פרטי חשבון עבור תאריכים:						
		20/02/19	28/02/19			
777	פסגה	7,406.70	7,428.30	21.60	97.73	21.11 ₪
778	גבע	1,993.70	1,999.60	5.90	59.22	3.49 ₪
779	שפל	6,340.60	6,430.40	89.80	36.48	32.76 ₪
פרטי חשבון עבור תאריכים:						
		01/03/19	18/03/19			
777	פסגה	7,428.30	7,564.50	136.20	47.67	64.93 ₪
778	גבע	1,999.60	2,025.00	25.40	39.50	10.03 ₪
779	שפל	6,430.40	6,485.40	55.00	32.70	17.99 ₪

סה"כ לדייר:

שיא ביקוש	סה"כ	שפל	גבע	פסגה
	333.90	144.80	31.30	157.80
	150.31 ₪	50.74 ₪	13.53 ₪	86.04 ₪

סה"כ צריכה
סה"כ לתשלום

35.15 ₪	תשלום קבוע	
0.00 ₪	תשלום עבור גודל חיבור בKVA (0x0)	
185.46 ₪	סה"כ לתשלום	לא כולל מע"מ

התפלגות חיוב בש"ח לפי תעו"ז

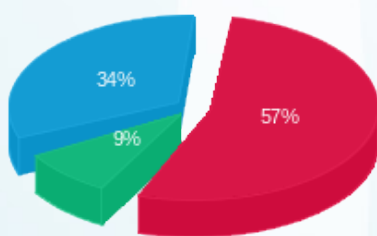

פסגה (86.04 ₪) ■
גבע (13.53 ₪) ■
שפל (50.74 ₪) ■

הסטוריית צריכה בקוט"ש

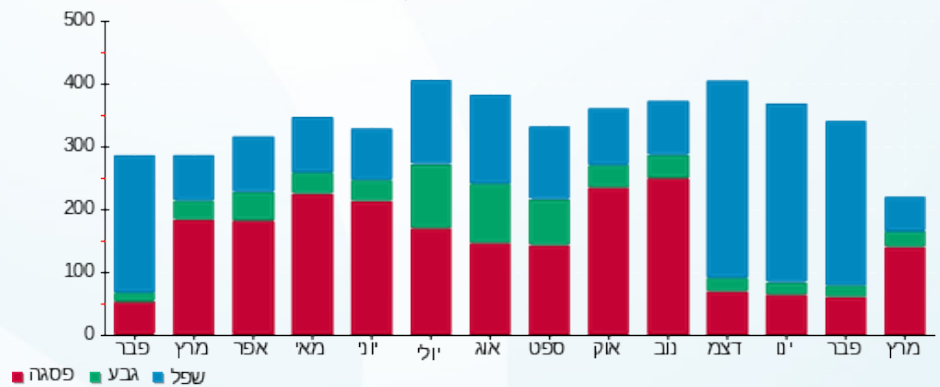

28/03/19 תאריך הפקדה:
 18/03/19 תאריך קריאה נוכחית:
 20/02/19 תאריך קריאה קודמת:

שם דייר: עו"ד רני גורלי
 שם אתר: סאמיט 36 כרמיאל

לקוח/ה נכבד/ה, אנו מתכבדים להגיש את חישוב צריכת החשמל לתקופה 18/03/19 - 20/02/19:

1 - 13128000(0x0)

סוג תעריף	סוג צריכה	קריאה קודמת	קריאה נוכחית	סה"כ צריכה בקוט"ש	מחיר לקוט"ש בא"ג	סה"כ לתשלום
פרטי חשבון עבור תאריכים:						
		20/02/19	28/02/19			
777	פסגה	18,891.30	18,930.10	38.80	97.73	37.92 ₪
778	גבע	5,370.00	5,374.60	4.60	59.22	2.72 ₪
779	שפל	9,870.50	9,984.60	114.10	36.48	41.62 ₪
פרטי חשבון עבור תאריכים:						
		01/03/19	18/03/19			
777	פסגה	18,930.10	19,140.00	209.90	47.67	100.06 ₪
778	גבע	5,374.60	5,412.70	38.10	39.50	15.05 ₪
779	שפל	9,984.60	10,020.60	36.00	32.70	11.77 ₪

סה"כ לדייר:

שיא ביקוש	פסגה	גבע	שפל	סה"כ
	248.70	42.70	150.10	441.50
סה"כ צריכה				
סה"כ לתשלום	137.98 ₪	17.77 ₪	53.40 ₪	209.15 ₪

35.15 ₪	תשלום קבוע	
0.00 ₪	תשלום עבור גודל חיבור בKVA (0x0)	
244.30 ₪	סה"כ לתשלום	לא כולל מע"מ

התפלגות חיוב בש"ח לפי תעו"ז

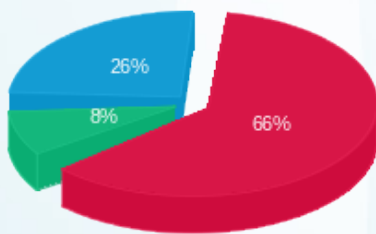

פסגה (137.98 ₪) 66%
 גבע (17.77 ₪) 8%
 שפל (53.40 ₪) 26%

הסטוריית צריכה בקוט"ש

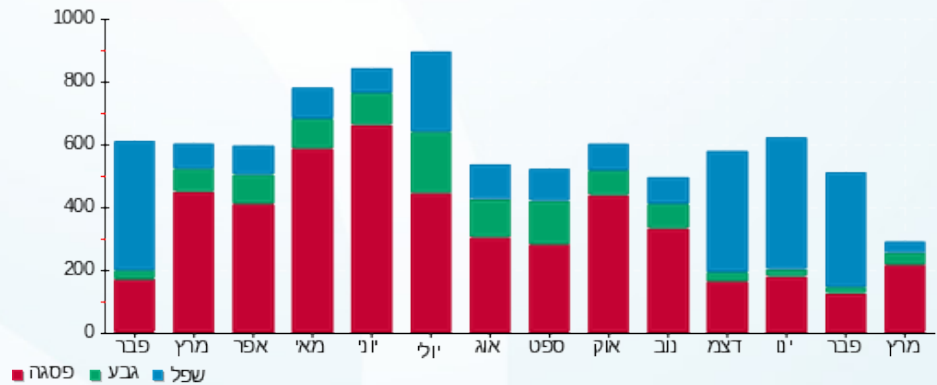

28/03/19 תאריך הפקה:
 18/03/19 תאריך קריאה נוכחית:
 20/02/19 תאריך קריאה קודמת:

שם דייר: קן דרור והראל, משרד עו"ד
 שם אתר: סאמיט 36 כרמיאל

לקוח/ה נכבד/ה, אנו מתכבדים להגיש את חישוב צריכת החשמל לתקופה 18/03/19 - 20/02/19:

1 - 14158978(0x0)

סוג תעריף	סוג צריכה	קריאה קודמת	קריאה נוכחית	סה"כ צריכה בקוט"ש	מחיר לקוט"ש בא"ג	סה"כ לתשלום
פרטי חשבון עבור תאריכים:						
		20/02/19	28/02/19			
777	פסגה	26,400.00	26,442.20	42.20	97.73	41.24 ₪
778	גבע	5,035.60	5,039.50	3.90	59.22	2.31 ₪
779	שפל	12,095.60	12,219.10	123.50	36.48	45.05 ₪
פרטי חשבון עבור תאריכים:						
		01/03/19	18/03/19			
777	פסגה	26,442.20	26,657.40	215.20	47.67	102.59 ₪
778	גבע	5,039.50	5,068.90	29.40	39.50	11.61 ₪
779	שפל	12,219.10	12,275.30	56.20	32.70	18.38 ₪

סה"כ לדייר:

שיא ביקוש	פסגה	גבע	שפל	סה"כ
	257.40	33.30	179.70	470.40
סה"כ צריכה				
סה"כ לתשלום	143.83 ₪	13.92 ₪	63.43 ₪	221.18 ₪

35.15 ₪	תשלום קבוע	
0.00 ₪	תשלום עבור גודל חיבור בKVA (0x0)	
256.33 ₪	סה"כ לתשלום	לא כולל מע"מ

התפלגות חיוב בש"ח לפי תעו"ז

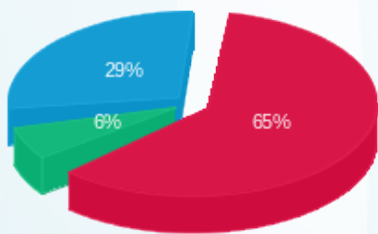

פסגה (143.83 ₪) ■
 גבע (13.92 ₪) ■
 שפל (63.43 ₪) ■

הסטוריית צריכה בקוט"ש

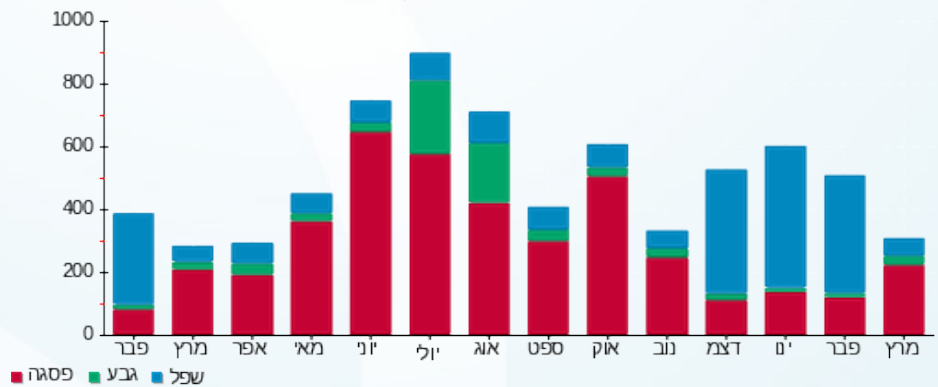

28/03/19 תאריך הפקה:
 18/03/19 תאריך קריאה נוכחית:
 20/02/19 תאריך קריאה קודמת:

שם דייר: תבליט עיצוב פרסום והפקה בע"מ
 שם אתר: סאמיט 36 כרמיאל

לקוח/ה נכבד/ה, אנו מתכבדים להגיש את חישוב צריכת החשמל לתקופה 18/03/19 - 20/02/19:

1 - 14014430(0x0)

סוג תעריף	סוג צריכה	קריאה קודמת	קריאה נוכחית	סה"כ צריכה בקוט"ש	מחיר לקוט"ש בא"ג	סה"כ לתשלום
פרטי חשבון עבור תאריכים:						
		20/02/19	28/02/19			
777	פסגה	17,382.01	17,469.91	87.90	97.73	85.90 ₪
778	גבע	10,896.05	11,015.55	119.50	59.22	70.77 ₪
779	שפל	12,256.62	12,270.72	14.10	36.48	5.14 ₪
פרטי חשבון עבור תאריכים:						
		01/03/19	18/03/19			
777	פסגה	17,469.91	17,707.51	237.60	47.67	113.26 ₪
778	גבע	11,015.55	11,091.65	76.10	39.50	30.06 ₪
779	שפל	12,270.72	12,445.92	175.20	32.70	57.29 ₪

סה"כ לדייר:

פסגה	גבע	שפל	סה"כ	שיא ביקוש
325.50	195.60	189.30	710.40	
199.17 ₪	100.83 ₪	62.43 ₪	362.43 ₪	

סה"כ צריכה
 סה"כ לתשלום

35.15 ₪	תשלום קבוע	
0.00 ₪	תשלום עבור גודל חיבור בKVA (0x0)	
397.58 ₪	סה"כ לתשלום	לא כולל מע"מ

התפלגות חיוב בש"ח לפי תעו"ז

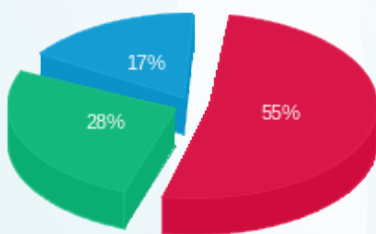

פסגה (199.17 ₪) ■
 גבע (100.83 ₪) ■
 שפל (62.43 ₪) ■

הסטוריית צריכה בקוט"ש

