



03/04/19 תאריך הפקה:
 31/03/19 תאריך קריאה נוכחית:
 06/03/19 תאריך קריאה קודמת:

שם דייר: באומשטיין רומן
 שם אתר: קיבוץ איילת חשמל

לקוח/ה נכבד/ה, אנו מתכבדים להגיש את חישוב צריכת החשמל לתקופה 06/03/19 - 31/03/19:

באומשטיין רומן - 1 - 60006209(3x32)

סוג תעריף	סוג צריכה	קריאה קודמת	קריאה נוכחית	סה"כ צריכה בקוט"ש	מחיר לקוט"ש בא"ג	סה"כ לתשלום
		06/03/19	31/03/19			
777	פסגה	586.34	589.12	2.78	47.67	1.33 ₪
778	גבע	258.30	260.16	1.87	39.50	0.74 ₪
779	שפל	1,197.86	1,204.02	6.15	32.70	2.01 ₪

סה"כ לדייר:

פסגה	גבע	שפל	סה"כ	שיא ביקוש
2.78	1.87	6.15	10.80	
1.33 ₪	0.74 ₪	2.01 ₪	4.08 ₪	

סה"כ צריכה
 סה"כ לתשלום

19.43 ₪	תשלום קבוע	
1.45 ₪	תשלום עבור גודל חיבור בKVA (3x32)	
24.95 ₪	סה"כ לתשלום	לא כולל מע"מ

התפלגות חיוב בש"ח לפי תעו"ז

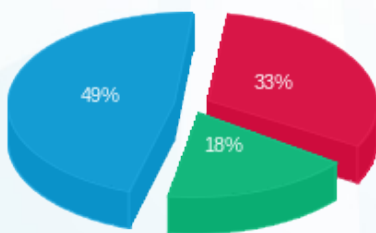

פסגה (1.33 ₪) ■
 גבע (0.74 ₪) ■
 שפל (2.01 ₪) ■

הסטוריית צריכה בקוט"ש

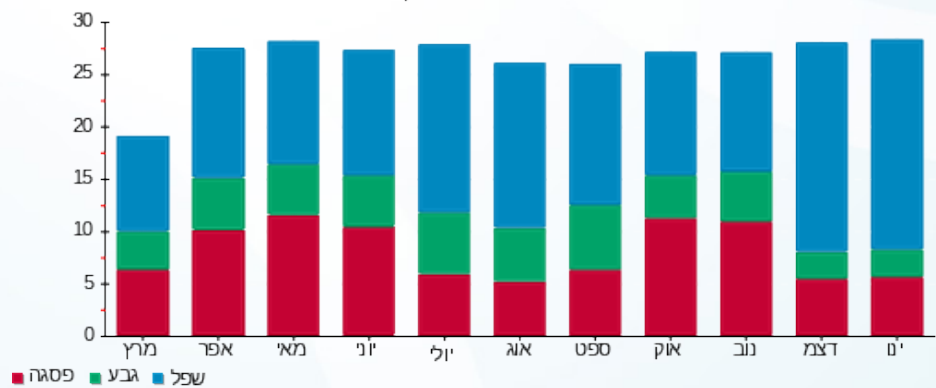

פסגה ■ גבע ■ שפל

