



07/04/19 תאריך הפקה:  
 31/03/19 תאריך קריאה נוכחית:  
 01/03/19 תאריך קריאה קודמת:

שם דייר: אביב יהודה ואפרת  
 שם אתר: קיבוץ להבות חביבה השכונה החדשה

לקוח/ה נכבד/ה, אנו מתכבדים להגיש את חישוב צריכת החשמל לתקופה 01/03/19 - 31/03/19:

\*\*\*אביב יהודה ואפרת - 1 - 13129499(0x0)

סוג תעריף	סוג צריכה	קריאה קודמת	קריאה נוכחית	סה"כ צריכה בקוט"ש	מחיר לקוט"ש בא"ג	סה"כ לתשלום
פרטי חשבון עבור תאריכים:		01/03/19	31/03/19			
767		14,988.70	16,142.80	1,154.10	47.16	544.27 ₪

סה"כ לדייר:

שיא ביקוש	סה"כ
	1,154.10
	544.27 ₪

19.43 ₪	תשלום קבוע	
0.00 ₪	תשלום עבור גודל חיבור בKVA (0x0)	
563.70 ₪	סה"כ לתשלום	לא כולל מע"מ

התפלגות חיוב בש"ח לפי תעו"ז

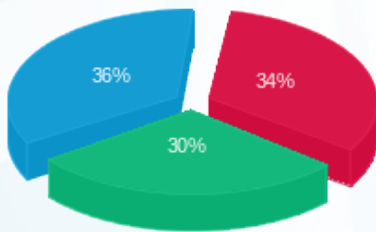

■ פסגה (183.74 ₪)  
 ■ גבע (164.49 ₪)  
 ■ שפל (196.04 ₪)

הסטוריית צריכה בקוט"ש

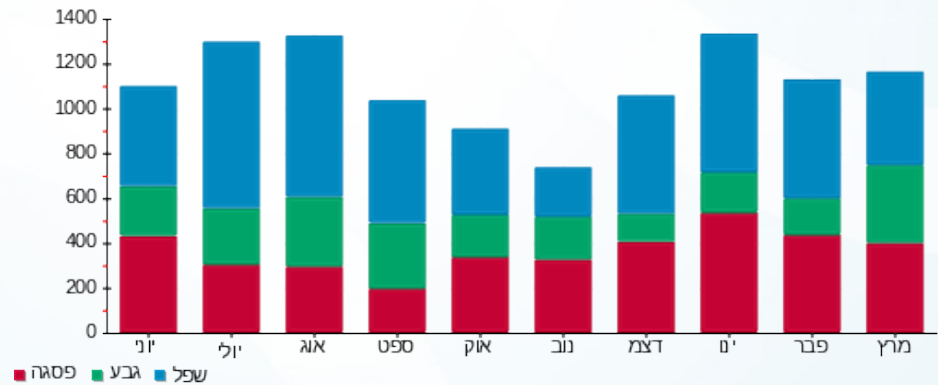

07/04/19 תאריך הפקה:  
 31/03/19 תאריך קריאה נוכחית:  
 01/03/19 תאריך קריאה קודמת:

שם דייר: ג'יהאן בריאות בעמ - בית מרקחת  
 שם אתר: קיבוץ להבות חביבה השכונה החדשה

לקוח/ה נכבד/ה, אנו מתכבדים להגיש את חישוב צריכת החשמל לתקופה 01/03/19 - 31/03/19:

גיהאן בריאות בעמ - בית מרקחת - 4 - 16193891(0x0)

סוג תעריף	סוג צריכה	קריאה קודמת	קריאה נוכחית	סה"כ צריכה בקוט"ש	מחיר לקוט"ש בא"ג	סה"כ לתשלום
פרטי חשבון עבור תאריכים:		01/03/19	31/03/19			
517		76,740.60	78,041.20	1,300.60	49.32	641.46 ₪

סה"כ לדייר:

שיא ביקוש	סה"כ
8.93	1,300.60
	641.46 ₪

19.43 ₪	תשלום קבוע	
0.00 ₪	תשלום עבור גודל חיבור ב KVA (0x0)	
660.89 ₪	סה"כ לתשלום	לא כולל מע"מ

התפלגות חיוב בש"ח לפי תעו"ז

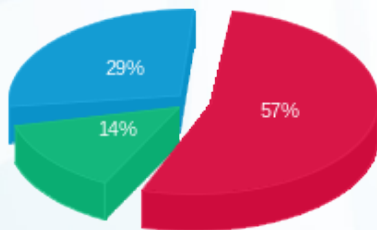

פסגה (364.97 ₪)  
 גבע (91.74 ₪)  
 שפל (184.75 ₪)

הסטוריית צריכה בקוט"ש

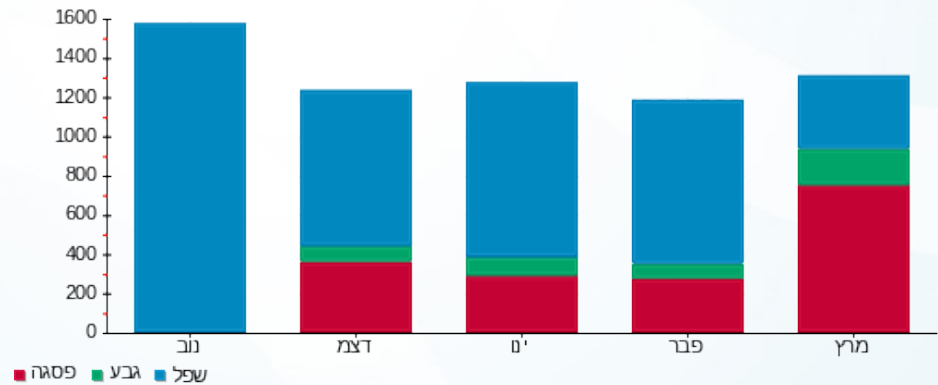

07/04/19 תאריך הפקה:  
 31/03/19 תאריך קריאה נוכחית:  
 01/03/19 תאריך קריאה קודמת:

שם דייר: דוב'נסקי אלירן ויעל  
 שם אתר: קיבוץ להבות חביבה השכונה החדשה

לקוח/ה נכבד/ה, אנו מתכבדים להגיש את חישוב צריכת החשמל לתקופה 01/03/19 - 31/03/19:

\*\*\*דוב'נסקי אלירן ויעל - 1 - 13140987(0x0)

סוג תעריף	סוג צריכה	קריאה קודמת	קריאה נוכחית	סה"כ צריכה בקוט"ש	מחיר לקוט"ש בא"ג	סה"כ לתשלום
פרטי חשבון עבור תאריכים:		01/03/19	31/03/19			
767		7,568.30	8,321.90	753.60	47.16	355.40 ₪

סה"כ לדייר:

שיא ביקוש	סה"כ
	753.60
	355.40 ₪

תשלום קבוע	תשלום עבור גודל חיבור בKVA (0x0)	סה"כ לתשלום	לא כולל מע"מ
19.43 ₪	0.00 ₪	374.83 ₪	

התפלגות חיוב בש"ח לפי תעו"ז

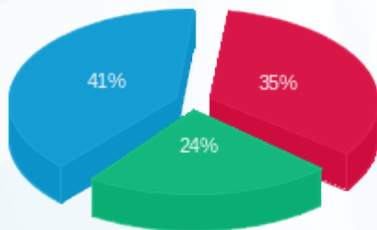

פסגה (123.84 ₪) ■  
 גבע (84.32 ₪) ■  
 שפל (147.23 ₪) ■

הסטוריית צריכה בקוט"ש

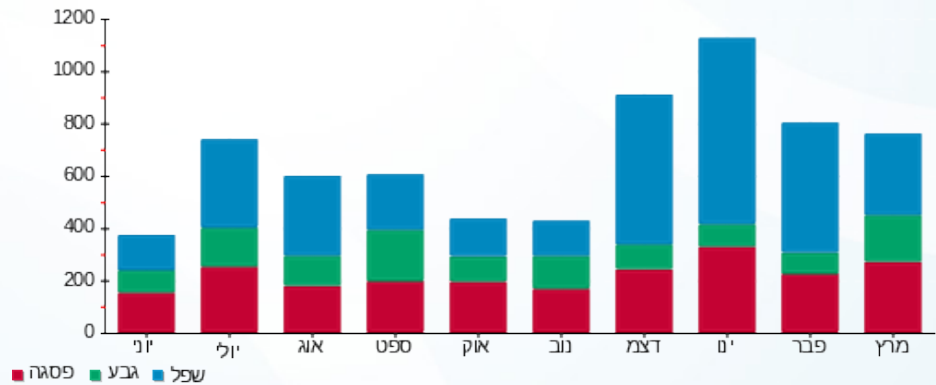

07/04/19 תאריך הפקה:  
 31/03/19 תאריך קריאה נוכחית:  
 01/03/19 תאריך קריאה קודמת:

**שם דייר:** דוד יונתן ואייזנר ענבל  
**שם אתר:** קיבוץ להבות חביבה השכונה החדשה

**לקוח/ה נכבד/ה, אנו מתכבדים להגיש את חישוב צריכת החשמל לתקופה 01/03/19 - 31/03/19:**

**דוד יונתן ואייזנר ענבל - 1 - 13129442(0x0)**

סוג תעריף	סוג צריכה	קריאה קודמת	קריאה נוכחית	סה"כ צריכה בקוט"ש	מחיר לקוט"ש בא"ג	סה"כ לתשלום
פרטי חשבון עבור תאריכים:		01/03/19	31/03/19			
767		7,732.30	8,449.90	717.60	47.16	338.42 ₪

**סה"כ לדייר:**

שיא ביקוש	סה"כ
	717.60
	338.42 ₪

תשלום קבוע	תשלום עבור גודל חיבור בKVA (0x0)	סה"כ לתשלום	לא כולל מע"מ
19.43 ₪	0.00 ₪	357.85 ₪	

התפלגות חיוב בש"ח לפי תעו"ז

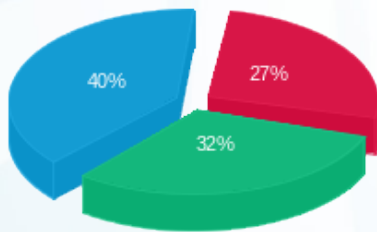

פסגה (92.48 ₪)  
 גבע (109.03 ₪)  
 שפל (136.91 ₪)

הסטוריית צריכה בקוט"ש

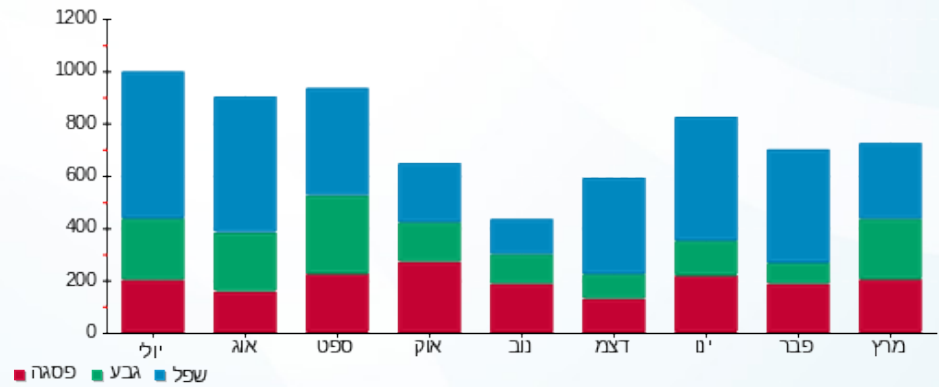

07/04/19 תאריך הפקה:  
 31/03/19 תאריך קריאה נוכחית:  
 01/03/19 תאריך קריאה קודמת:

**שם דייר:** דן דני ופנינה  
**שם אתר:** קיבוץ להבות חביבה השכונה החדשה

**לקוח/ה נכבד/ה, אנו מתכבדים להגיש את חישוב צריכת החשמל לתקופה 01/03/19 - 31/03/19:**

**\*\*\*דן דני ופנינה - 1 - 13129494(0x0)**

סוג תעריף	סוג צריכה	קריאה קודמת	קריאה נוכחית	סה"כ צריכה בקוט"ש	מחיר לקוט"ש בא"ג	סה"כ לתשלום
פרטי חשבון עבור תאריכים:		01/03/19	31/03/19			
767		22,093.70	23,411.70	1,318.00	47.16	621.57 ₪

**סה"כ לדייר:**

שיא ביקוש	סה"כ
	1,318.00
	621.57 ₪

19.43 ₪	<b>תשלום קבוע</b>	
0.00 ₪	<b>תשלום עבור גודל חיבור בKVA (0x0)</b>	
641.00 ₪	<b>סה"כ לתשלום</b>	<b>לא כולל מע"מ</b>

התפלגות חיוב בש"ח לפי תעו"ז

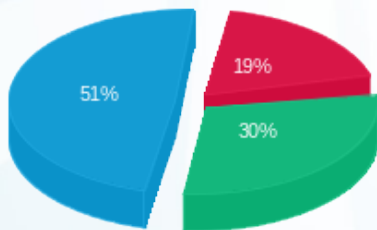

■ פסגה (117.76 ₪)  
 ■ גבע (187.79 ₪)  
 ■ שפל (316.02 ₪)

הסטוריית צריכה בקוט"ש

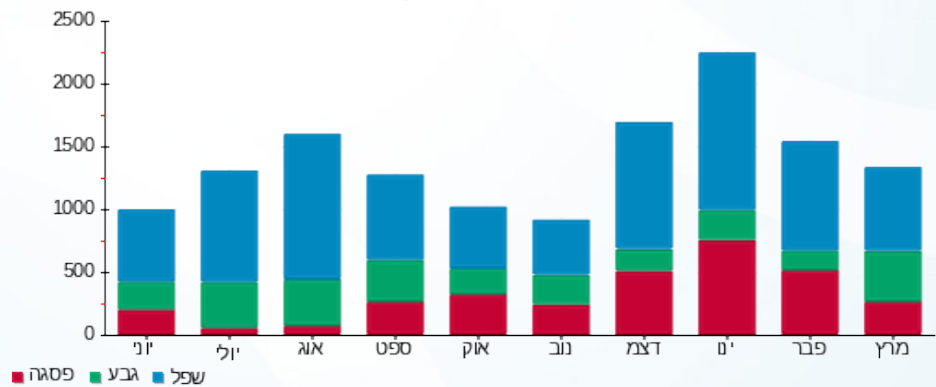



07/04/19 תאריך הפקה:  
 31/03/19 תאריך קריאה נוכחית:  
 01/03/19 תאריך קריאה קודמת:

שם דייר: חליפקס צחי ורנית  
 שם אתר: קיבוץ להבות חביבה השכונה החדשה

לקוח/ה נכבד/ה, אנו מתכבדים להגיש את חישוב צריכת החשמל לתקופה 01/03/19 - 31/03/19:

\*\*\*חליפקס צחי ורנית - 1 - 13140981(0x0)

סוג תעריף	סוג צריכה	קריאה קודמת	קריאה נוכחית	סה"כ צריכה בקוט"ש	מחיר לקוט"ש בא"ג	סה"כ לתשלום
פרטי חשבון עבור תאריכים:		01/03/19	31/03/19			
767		12,548.20	14,107.50	1,559.30	47.16	735.37 ₪

סה"כ לדייר:

שיא ביקוש	סה"כ
	1,559.30
	735.37 ₪

19.43 ₪	תשלום קבוע	
0.00 ₪	תשלום עבור גודל חיבור בKVA (0x0)	
754.80 ₪	סה"כ לתשלום	לא כולל מע"מ

התפלגות חיוב בש"ח לפי תעו"ז

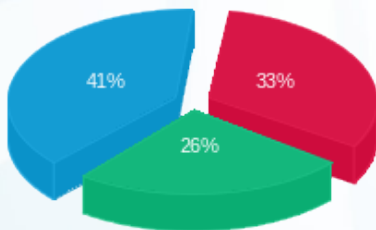

פסגה (244.48 ₪)  
 גבע (192.60 ₪)  
 שפל (298.29 ₪)

הסטוריית צריכה בקוט"ש

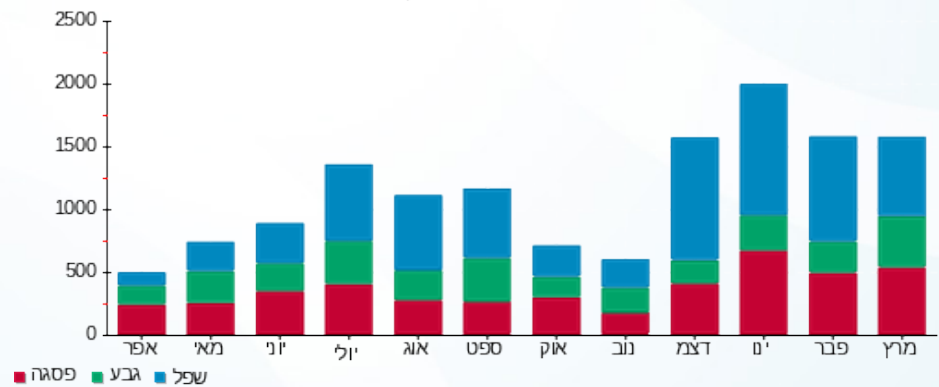

07/04/19 תאריך הפקה:  
 31/03/19 תאריך קריאה נוכחית:  
 01/03/19 תאריך קריאה קודמת:

שם דייר: יניר אטיה עיצוב שיער - מספרה  
 שם אתר: קיבוץ להבות חביבה השכונה החדשה

לקוח/ה נכבד/ה, אנו מתכבדים להגיש את חישוב צריכת החשמל לתקופה 01/03/19 - 31/03/19:

יניר אטיה עיצוב שיער - מספרה - 1 - 16193890(0x0)

סוג תעריף	סוג צריכה	קריאה קודמת	קריאה נוכחית	סה"כ צריכה בקוט"ש	מחיר לקוט"ש בא"ג	סה"כ לתשלום
פרטי חשבון עבור תאריכים:		01/03/19	31/03/19			
517		7,614.60	8,574.80	960.20	49.32	473.57 ₪

סה"כ לדייר:

שיא ביקוש	סה"כ
11.49	960.20
	473.57 ₪

19.43 ₪	תשלום קבוע	
0.00 ₪	תשלום עבור גודל חיבור ב-KVA (0x0)	
493.00 ₪	סה"כ לתשלום	לא כולל מע"מ

התפלגות חיוב בש"ח לפי תעו"ז

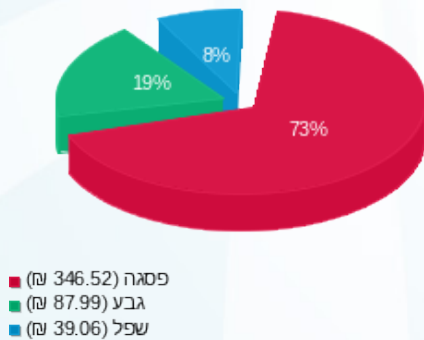

הסטוריית צריכה בקוט"ש

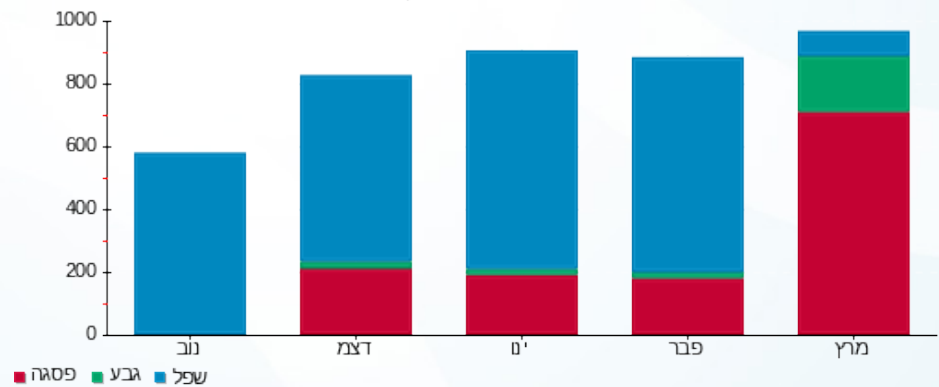

07/04/19 תאריך הפקה:  
 31/03/19 תאריך קריאה נוכחי:  
 01/03/19 תאריך קריאה קודמת:

שם דייר: כהן ליאור ויפעת  
 שם אתר: קיבוץ להבות חביבה השכונה החדשה

לקוח/ה נכבד/ה, אנו מתכבדים להגיש את חישוב צריכת החשמל לתקופה 01/03/19 - 31/03/19:

\*\*\*כהן ליאור ויפעת - 1 - 13129492(0x0)

סוג תעריף	סוג צריכה	קריאה קודמת	קריאה נוכחית	סה"כ צריכה בקוט"ש	מחיר לקוט"ש בא"ג	סה"כ לתשלום
פרטי חשבון עבור תאריכים:		01/03/19	31/03/19			
767		7,799.20	8,505.00	705.80	47.16	332.86 ₪

סה"כ לדיר:

שיא ביקוש	סה"כ
	705.80
	332.86 ₪

לא כולל מע"מ	סה"כ לתשלום	תשלום קבוע
	352.29 ₪	19.43 ₪
		0.00 ₪
		תשלום עבור גודל חיבור בKVA (0x0)

התפלגות חיוב בש"ח לפי תעו"ז

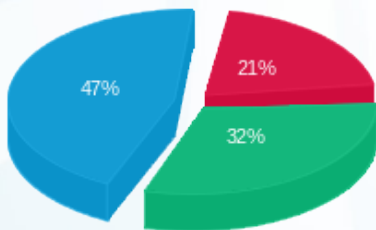

פסגה (₪ 69.14)  
 גבע (₪ 107.01)  
 שפל (₪ 156.71)

הסטוריית צריכה בקוט"ש

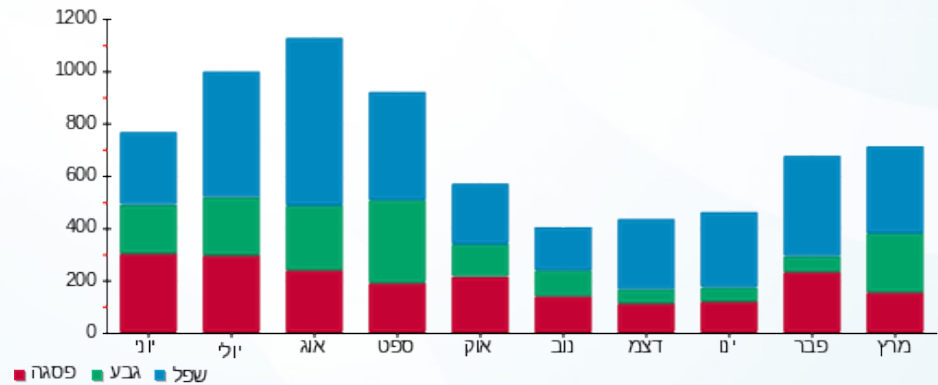



07/04/19

תאריך הפקדה:

31/03/19

תאריך קריאה נוכחית:

01/03/19

תאריך קריאה קודמת:

שם דייר: לוי אופיר וימית  
שם אתר: קיבוץ להבות חביבה השכונה החדשה

לקוח/ה נכבד/ה, אנו מתכבדים להגיש את חישוב צריכת החשמל לתקופה 01/03/19 - 31/03/19:

\*\*\* לוי אופיר וימית - 1 - 13141024(0x0)

סוג תעריף	סוג צריכה	קריאה קודמת	קריאה נוכחית	סה"כ צריכה בקוט"ש	מחיר לקוט"ש בא"ג	סה"כ לתשלום
פרטי חשבון עבור תאריכים:		01/03/19	31/03/19			
767		15,459.50	16,591.40	1,131.90	47.16	533.80 ₪

סה"כ לדיר:

שיא ביקוש	סה"כ
	1,131.90
	533.80 ₪

19.43 ₪	תשלום קבוע	
0.00 ₪	תשלום עבור גודל חיבור בKVA (0x0)	
553.23 ₪	סה"כ לתשלום	לא כולל מע"מ

התפלגות חיוב בש"ח לפי תעו"ז

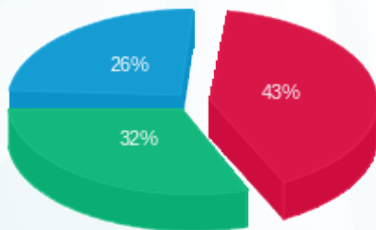

- פסגה (229.43 ₪) 43%
- גבע (168.17 ₪) 32%
- שפל (136.20 ₪) 26%

הסטוריית צריכה בקוט"ש

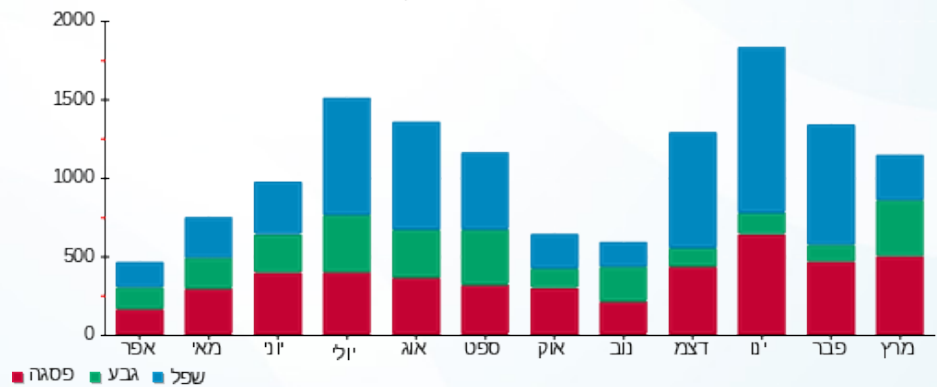

07/04/19 תאריך הפקה:  
 31/03/19 תאריך קריאה נוכחית:  
 01/03/19 תאריך קריאה קודמת:

שם דייר: מזרחי חנני ואורית  
 שם אתר: קיבוץ להבות חביבה השכונה החדשה

לקוח/ה נכבד/ה, אנו מתכבדים להגיש את חישוב צריכת החשמל לתקופה 01/03/19 - 31/03/19:

\*\*\*מזרחי חנני ואורית - 1 - 13129457(0x0)

סוג תעריף	סוג צריכה	קריאה קודמת	קריאה נוכחית	סה"כ צריכה בקוט"ש	מחיר לקוט"ש בא"ג	סה"כ לתשלום
פרטי חשבון עבור תאריכים:		01/03/19	31/03/19			
767		8,410.20	9,281.60	871.40	47.16	410.95 ₪

סה"כ לדייר:

שיא ביקוש	סה"כ
	871.40
	410.95 ₪

19.43 ₪	תשלום קבוע	
0.00 ₪	תשלום עבור גודל חיבור בKVA (0x0)	
430.38 ₪	סה"כ לתשלום	לא כולל מע"מ

התפלגות חיוב בש"ח לפי תעו"ז

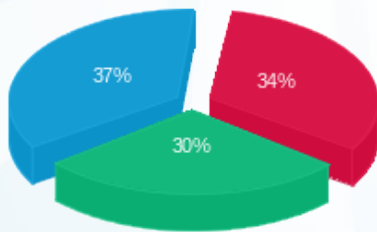

פסגה (137.80 ₪) ■  
 גבע (121.34 ₪) ■  
 שפל (151.81 ₪) ■

הסטוריית צריכה בקוט"ש

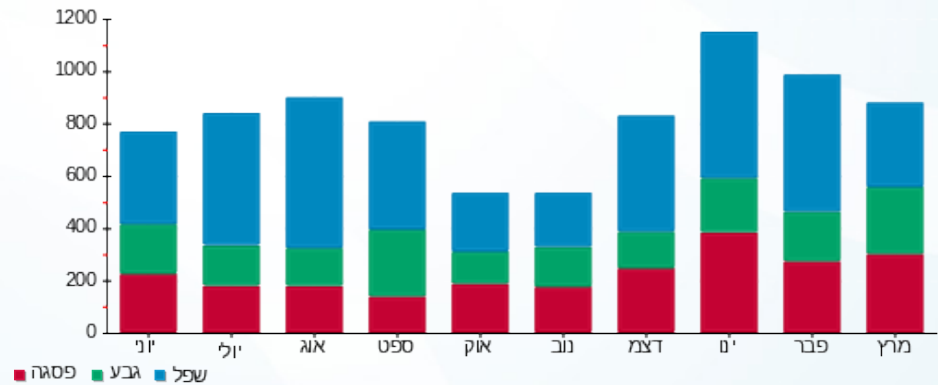

07/04/19 תאריך הפקה:  
 31/03/19 תאריך קריאה נוכחית:  
 01/03/19 תאריך קריאה קודמת:

**שם דייר:** עזרא אדיר ודנציקר אריאלה  
**שם אתר:** קיבוץ להבות חביבה השכונה החדשה

**לקוח/ה נכבד/ה, אנו מתכבדים להגיש את חישוב צריכת החשמל לתקופה 01/03/19 - 31/03/19:**

**\*\*\*עזרא אדיר ודנציקר אריאלה - 1 - 13129448(0x0)**

סוג תעריף	סוג צריכה	קריאה קודמת	קריאה נוכחית	סה"כ צריכה בקוט"ש	מחיר לקוט"ש בא"ג	סה"כ לתשלום
פרטי חשבון עבור תאריכים:		01/03/19	31/03/19			
767		22,107.60	23,625.10	1,517.50	47.16	715.65 ₪

**סה"כ לדייר:**

שיא ביקוש	סה"כ
	1,517.50
	715.65 ₪

תשלום קבוע	תשלום עבור גודל חיבור בKVA (0x0)	סה"כ לתשלום	לא כולל מע"מ
19.43 ₪	0.00 ₪	735.08 ₪	

התפלגות חיוב בש"ח לפי תעו"ז

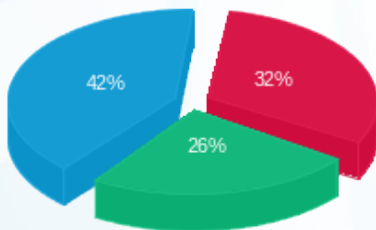

■ פסגה (230.42 ₪)  
 ■ גבע (184.30 ₪)  
 ■ שפל (300.93 ₪)

הסטוריית צריכה בקוט"ש

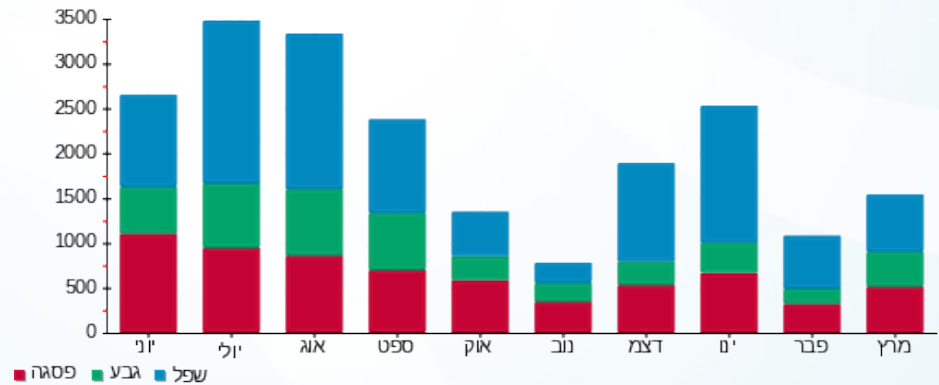

07/04/19 תאריך הפקה:  
 31/03/19 תאריך קריאה נוכחית:  
 01/03/19 תאריך קריאה קודמת:

שם דייר: פרידמן מיקי ויעל  
 שם אתר: קיבוץ להבות חביבה השכונה החדשה

לקוח/ה נכבד/ה, אנו מתכבדים להגיש את חישוב צריכת החשמל לתקופה 01/03/19 - 31/03/19:

\*\*\* פרידמן מיקי ויעל - 1 - 13140984(0x0)

סוג תעריף	סוג צריכה	קריאה קודמת	קריאה נוכחית	סה"כ צריכה בקוט"ש	מחיר לקוט"ש בא"ג	סה"כ לתשלום
פרטי חשבון עבור תאריכים:		01/03/19	31/03/19			
767		8,998.20	9,919.20	921.00	47.16	434.34 ₪

סה"כ לדייר:

שיא ביקוש	סה"כ
	921.00
	434.34 ₪

19.43 ₪	תשלום קבוע	
0.00 ₪	תשלום עבור גודל חיבור בKVA (0x0)	
453.77 ₪	סה"כ לתשלום	לא כולל מע"מ

התפלגות חיוב בש"ח לפי תעו"ז

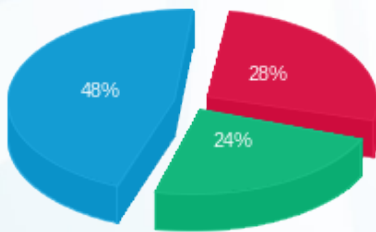

פסגה (121.01 ₪) ■  
 גבע (103.70 ₪) ■  
 שפל (209.63 ₪) ■

הסטוריית צריכה בקוט"ש

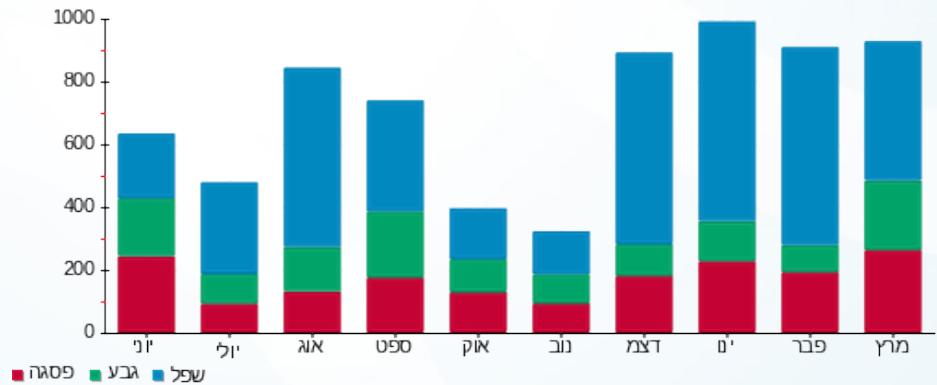

07/04/19 תאריך הפקה:  
 31/03/19 תאריך קריאה נוכחית:  
 01/03/19 תאריך קריאה קודמת:

שם דייר: קומפורט עופר ואפרת  
 שם אתר: קיבוץ להבות חביבה השכונה החדשה

לקוח/ה נכבד/ה, אנו מתכבדים להגיש את חישוב צריכת החשמל לתקופה 01/03/19 - 31/03/19:

\*\*\*קומפורט עופר ואפרת - 1 - 13140974(0x0)

סוג תעריף	סוג צריכה	קריאה קודמת	קריאה נוכחית	סה"כ צריכה בקוט"ש	מחיר לקוט"ש בא"ג	סה"כ לתשלום
פרטי חשבון עבור תאריכים:		01/03/19	31/03/19			
767		7,167.00	7,728.50	561.50	47.16	264.80 ₪

סה"כ לדייר:

שיא ביקוש	סה"כ
	561.50
	264.80 ₪

19.43 ₪	תשלום קבוע	
0.00 ₪	תשלום עבור גודל חיבור בKVA (0x0)	
284.23 ₪	סה"כ לתשלום	לא כולל מע"מ

התפלגות חיוב בש"ח לפי תעו"ז

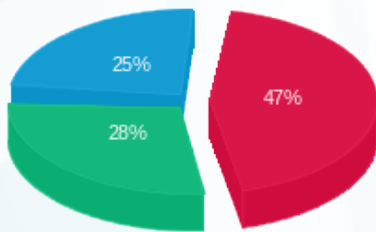

פסגה (124.50 ₪) 47%  
 גבע (75.27 ₪) 28%  
 שפל (65.03 ₪) 25%

הסטוריית צריכה בקוט"ש

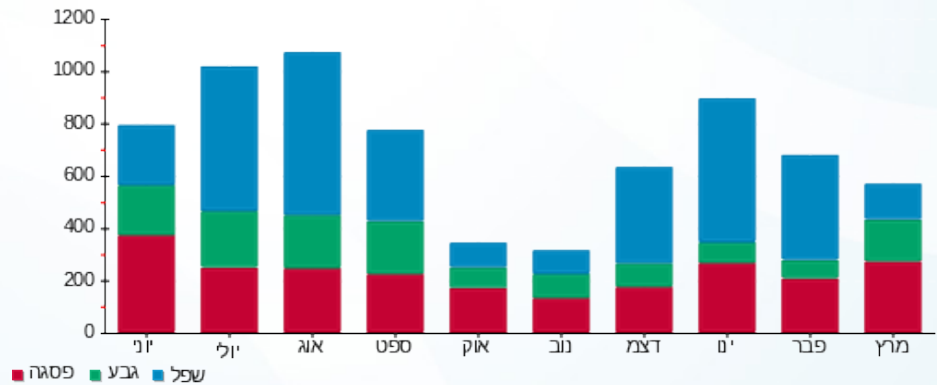

07/04/19 תאריך הפקה:  
 31/03/19 תאריך קריאה נוכחית:  
 01/03/19 תאריך קריאה קודמת:

שם דייר: שייבר להר ערד והילה (ארמון מורן)  
 שם אתר: קיבוץ להבות חביבה השכונה החדשה

לקוח/ה נכבד/ה, אנו מתכבדים להגיש את חישוב צריכת החשמל לתקופה 01/03/19 - 31/03/19:

\*\*\*שייבר להר ערד והילה (ארמון מורן) - 1 - 13140978(0x0)

סוג תעריף	סוג צריכה	קריאה קודמת	קריאה נוכחית	סה"כ צריכה בקוט"ש	מחיר לקוט"ש בא"ג	סה"כ לתשלום
פרטי חשבון עבור תאריכים:		01/03/19	31/03/19			
767		8,101.10	9,432.50	1,331.40	47.16	627.89 ₪

סה"כ לדייר:

שיא ביקוש	סה"כ
	1,331.40
	627.89 ₪

19.43 ₪	תשלום קבוע	
0.00 ₪	תשלום עבור גודל חיבור בKVA (0x0)	
647.32 ₪	סה"כ לתשלום	לא כולל מע"מ

התפלגות חיוב בש"ח לפי תעו"ז

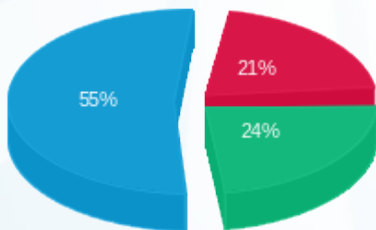

פסגה (133.27 ₪) 55%  
 גבע (149.45 ₪) 24%  
 שפל (345.16 ₪) 21%

הסטוריית צריכה בקוט"ש

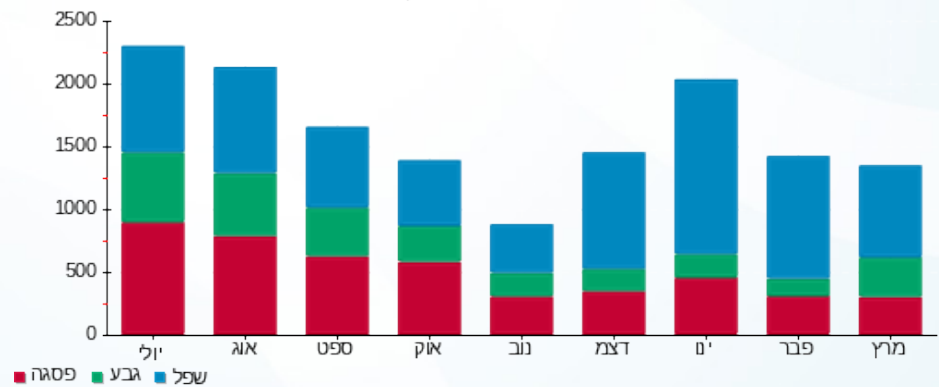



07/04/19 תאריך הפקה:  
 31/03/19 תאריך קריאה נוכחית:  
 01/03/19 תאריך קריאה קודמת:

שם דייר: שירותי בריאות כללית  
 שם אתר: קיבוץ להבות חביבה השכונה החדשה

לקוח/ה נכבד/ה, אנו מתכבדים להגיש את חישוב צריכת החשמל לתקופה 01/03/19 - 31/03/19:

שירותי בריאות כללית - 3 - 16193891(0x0)

סה"כ לתשלום	מחיר לקוט"ש בא"ג	סה"כ צריכה בקוט"ש	קריאה נוכחית	קריאה קודמת	סוג צריכה	סוג תעריף
			31/03/19	01/03/19		פרטי חשבון עבור תאריכים:
₪ 2,619.09	49.32	5,310.40	246,631.00	241,320.60		517

סה"כ לדייר:

שיא ביקוש	סה"כ
35.16	5,310.40
	₪ 2,619.09

₪ 19.43	תשלום קבוע	
₪ 0.00	תשלום עבור גודל חיבור בKVA (0x0)	
₪ 2,638.52	סה"כ לתשלום	לא כולל מע"מ

התפלגות חיוב בש"ח לפי תעו"ז

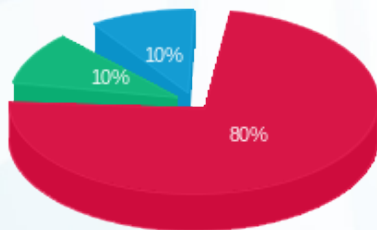

פסגה (₪ 2,086.63)  
 גבע (₪ 267.41)  
 שפל (₪ 265.05)

הסטוריית צריכה בקוט"ש

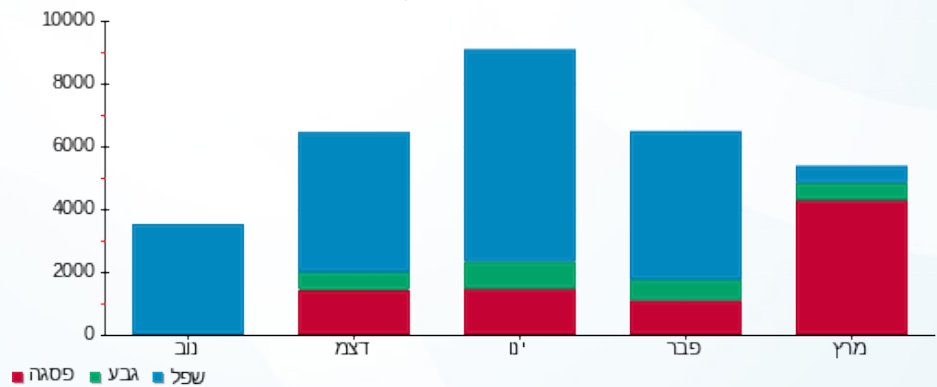

07/04/19 תאריך הפקה:  
 31/03/19 תאריך קריאה נוכחית:  
 01/03/19 תאריך קריאה קודמת:

שם דייר: שקד ניר ועינב  
 שם אתר: קיבוץ להבות חביבה השכונה החדשה

לקוח/ה נכבד/ה, אנו מתכבדים להגיש את חישוב צריכת החשמל לתקופה 01/03/19 - 31/03/19:

שקד ניר ועינב - 1 - 13140973(0x0)

סוג תעריף	סוג צריכה	קריאה קודמת	קריאה נוכחית	סה"כ צריכה בקוט"ש	מחיר לקוט"ש בא"ג	סה"כ לתשלום
פרטי חשבון עבור תאריכים:		01/03/19	31/03/19			
767		3,380.70	5,270.60	1,889.90	47.16	891.28 ₪

סה"כ לדייר:

שיא ביקוש	סה"כ
	1,889.90
	891.28 ₪

19.43 ₪	תשלום קבוע	
0.00 ₪	תשלום עבור גודל חיבור ב-KVA (0x0)	
910.71 ₪	סה"כ לתשלום	לא כולל מע"מ

התפלגות חיוב בש"ח לפי תעו"ז

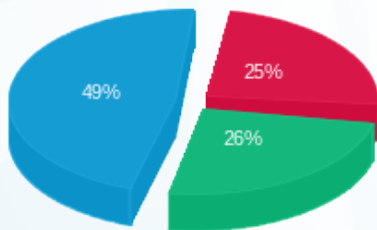

פסגה (220.001 ₪) ■  
 גבע (230.52 ₪) ■  
 שפל (440.76 ₪) ■

הסטוריית צריכה בקוט"ש

