



08/04/19 תאריך הפקה:  
 31/03/19 תאריך קריאה נוכחית:  
 01/03/19 תאריך קריאה קודמת:

שם דייר: בניין A אופטימל פלוס  
 שם אתר: קניון עזריאלי חולון

לקוח/ה נכבד/ה, אנו מתכבדים להגיש את חישוב צריכת החשמל לתקופה 01/03/19 - 31/03/19:

בניין A אופטימל פלוס - 7 - 13044100(3x630)

סוג תעריף	סוג צריכה	קריאה קודמת	קריאה נוכחית	סה"כ צריכה בקוט"ש	מחיר לקוט"ש בא"ג	סה"כ לתשלום
			01/03/19	31/03/19	פרטי חשבון עבור תאריכים:	
777	פסגה	152,446.00	167,702.00	15,256.00	47.67	7,272.54 ₪
778	גבע	61,892.00	66,914.00	5,022.00	39.50	1,983.69 ₪
779	שפל	223,814.00	235,174.00	11,360.00	32.70	3,714.72 ₪

סה"כ לדייר:

פסגה	גבע	שפל	סה"כ	שיא ביקוש
15,256.00	5,022.00	11,360.00	31,638.00	69.14
7,272.54 ₪	1,983.69 ₪	3,714.72 ₪	12,970.95 ₪	

סה"כ צריכה  
 סה"כ לתשלום

195.61 ₪	תשלום קבוע	
33.97 ₪	תשלום עבור גודל חיבור בKVA (3x630)	
13,200.52 ₪	סה"כ לתשלום	לא כולל מע"מ

התפלגות חיוב בש"ח לפי תע"ז

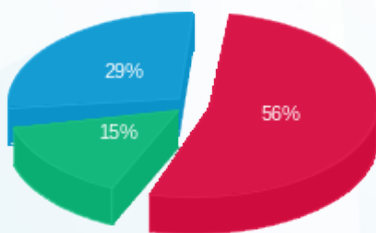

■ פסגה (7,272.54 ₪)  
 ■ גבע (1,983.69 ₪)  
 ■ שפל (3,714.72 ₪)

הסטוריית צריכה בקוט"ש

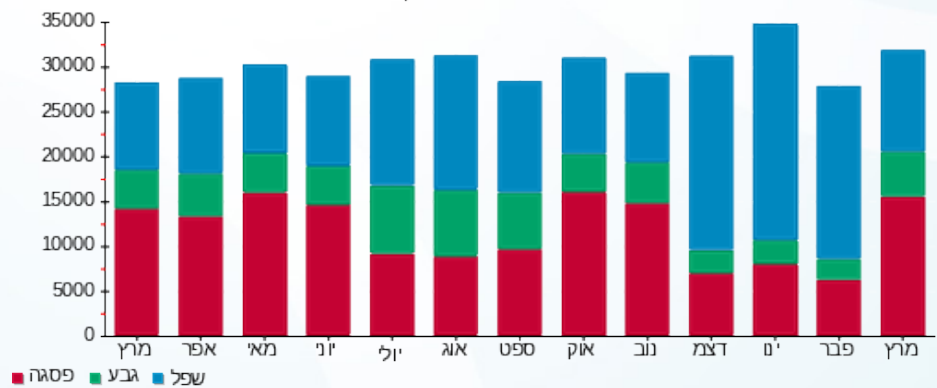



08/04/19 תאריך הפקה:  
 31/03/19 תאריך קריאה נוכחית:  
 01/03/19 תאריך קריאה קודמת:

**שם דייר:** בניין A אופסיס טק 8.ק.  
**שם אתר:** קניון עזריאלי חולון

**לקוח/ה נכבד/ה, אנו מתכבדים להגיש את חישוב צריכת החשמל לתקופה 01/03/19 - 31/03/19:**

**בניין A אופסיס טק 8.ק - 5 - 13044100(3x630)**

סוג תעריף	סוג צריכה	קריאה קודמת	קריאה נוכחית	סה"כ צריכה בקוט"ש	מחיר לקוט"ש בא"ג	סה"כ לתשלום
			31/03/19	01/03/19	פרטי חשבון עבור תאריכים:	
777	פסגה	165,174.00	179,460.00	14,286.00	47.67	6,810.14 ₪
778	גבע	56,996.00	60,324.00	3,328.00	39.50	1,314.56 ₪
779	שפל	197,714.00	204,506.00	6,792.00	32.70	2,220.98 ₪

**בניין A משרדי נתע (2) 8.ק - 1 - 17013980(0x0)**

סוג תעריף	סוג צריכה	קריאה קודמת	קריאה נוכחית	סה"כ צריכה בקוט"ש	מחיר לקוט"ש בא"ג	סה"כ לתשלום
			31/03/19	01/03/19	פרטי חשבון עבור תאריכים:	
777	פסגה	8,590.70	9,425.21	-834.51	47.67	-397.81 ₪
778	גבע	1,616.00	1,690.04	-74.04	39.50	-29.24 ₪
779	שפל	4,153.90	4,211.25	-57.35	32.70	-18.75 ₪

**בניין A משרדי נתע (1) 8.ק - 1 - 17014000(0x0)**

סוג תעריף	סוג צריכה	קריאה קודמת	קריאה נוכחית	סה"כ צריכה בקוט"ש	מחיר לקוט"ש בא"ג	סה"כ לתשלום
			31/03/19	01/03/19	פרטי חשבון עבור תאריכים:	
777	פסגה	3,186.20	3,610.20	-424.00	47.67	-202.12 ₪
778	גבע	881.30	1,040.40	-159.10	39.50	-62.84 ₪
779	שפל	3,197.90	3,601.90	-404.00	32.70	-132.11 ₪

**סה"כ לדייר:**

פסגה	גבע	שפל	סה"כ	שיא ביקוש
13,027.49	3,094.86	6,330.65	22,453.00	67.96
₪ 6,210.21	₪ 1,222.47	₪ 2,070.12	₪ 9,502.80	

סה"כ צריכה  
 סה"כ לתשלום

195.61 ₪	<b>תשלום קבוע</b>	
33.97 ₪	<b>תשלום עבור גודל חיבור בKVA (3x630)</b>	
9,732.37 ₪	<b>סה"כ לתשלום</b>	<b>לא כולל מע"מ</b>



08/04/19 תאריך הפקה:  
 31/03/19 תאריך קריאה נוכחית:  
 01/03/19 תאריך קריאה קודמת:

שם דייר: בנין A אורנג  
 שם אתר: קניון עזריאלי חולון

לקוח/ה נכבד/ה, אנו מתכבדים להגיש את חישוב צריכת החשמל לתקופה 01/03/19 - 31/03/19:

בנין A אורנג 16226535-1 / 1 - 16226535(3x26.66666666666664)

סוג תעריף	סוג צריכה	קריאה קודמת	קריאה נוכחית	סה"כ צריכה בקוט"ש	מחיר לקוט"ש בא"ג	סה"כ לתשלום
פרטי חשבון עבור תאריכים:						
777	פסגה	01/03/19	31/03/19	741.87	47.67	353.65 ₪
778	גבע	4,522.77	4,837.67	314.90	39.50	124.39 ₪
779	שפל	15,171.10	15,909.97	738.87	32.70	241.61 ₪

סה"כ לדייר:

פסגה	גבע	שפל	סה"כ	שיא ביקוש
741.87	314.90	738.87	1,795.63	8.49
₪ 353.65	₪ 124.39	₪ 241.61	₪ 719.64	

סה"כ צריכה  
 סה"כ לתשלום

195.61 ₪	<b>תשלום קבוע</b>	
4.31 ₪	<b>תשלום עבור גודל חיבור בKVA (3x26.67)</b>	
919.57 ₪	<b>סה"כ לתשלום</b>	<b>לא כולל מע"מ</b>

התפלגות חיוב בש"ח לפי תעו"ז

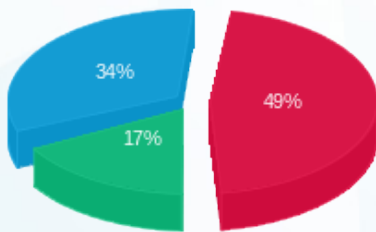

■ פסגה (₪ 353.65)  
 ■ גבע (₪ 124.39)  
 ■ שפל (₪ 241.61)

הסטוריית צריכה בקוט"ש

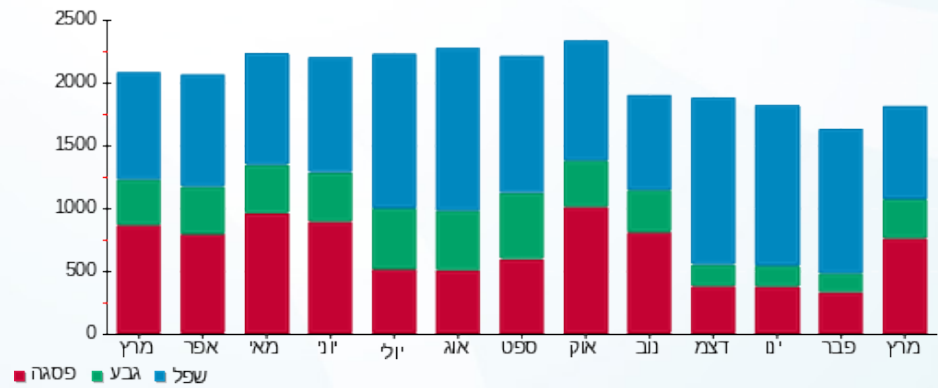



08/04/19

תאריך הפקה:

שם דייר: בניין A בי.בי.בי - מחסן

31/03/19

תאריך קריאה נוכחית:

שם אתר: קניון עזריאלי חולון

01/03/19

תאריך קריאה קודמת:

לקוח/ה נכבד/ה, אנו מתכבדים להגיש את חישוב צריכת החשמל לתקופה 01/03/19 - 31/03/19:

בניין A בי.בי.בי - מחסן 2 - 16226535 (3x32)

סוג תעריף	סוג צריכה	קריאה קודמת	קריאה נוכחית	סה"כ צריכה בקוט"ש	מחיר לקוט"ש בא"ג	סה"כ לתשלום
פרטי חשבון עבור תאריכים:						
777	פסגה	01/03/19	31/03/19	35.45	47.67	16.90 ₪
778	גבע	341.90	354.75	12.85	39.50	5.08 ₪
779	שפל	1,087.10	1,117.40	30.30	32.70	9.91 ₪

סה"כ לדייר:

פסגה	גבע	שפל	סה"כ	שיא ביקוש
35.45	12.85	30.30	78.60	0.41
16.90 ₪	5.08 ₪	9.91 ₪	31.88 ₪	

סה"כ צריכה

סה"כ לתשלום

0.00 ₪	<b>תשלום קבוע</b>	
1.73 ₪	<b>תשלום עבור גודל חיבור בKVA (3x32)</b>	
33.61 ₪	<b>סה"כ לתשלום</b>	<b>לא כולל מע"מ</b>

התפלגות חיוב בש"ח לפי תעו"ז

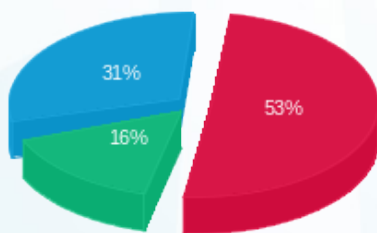

- פסגה (16.90 ₪)
- גבע (5.08 ₪)
- שפל (9.91 ₪)

הסטוריית צריכה בקוט"ש

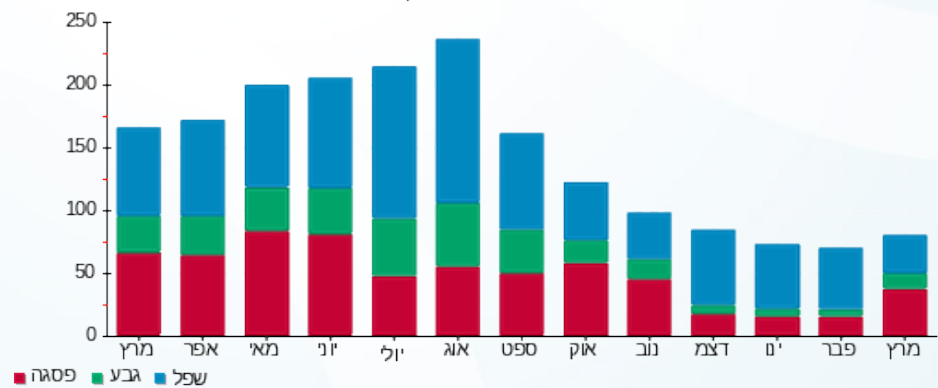

- פסגה
- גבע
- שפל





08/04/19

תאריך הפקדה:

שם דייר: בניין A בי.בי.בי 0.ק.

31/03/19

תאריך קריאה נוכחית:

שם אתר: קניון עזריאלי חולון

01/03/19

תאריך קריאה קודמת:

לקוח/ה נכבד/ה, אנו מתכבדים להגיש את חישוב צריכת החשמל לתקופה 01/03/19 - 31/03/19:

בניין A בי.בי.בי - קומה 0 - 2 - 13044061 (3x200)

סוג תעריף	סוג צריכה	קריאה קודמת	קריאה נוכחית	סה"כ צריכה בקוט"ש	מחיר לקוט"ש בא"ג	סה"כ לתשלום
פרטי חשבון עבור תאריכים:						
777	פסגה	01/03/19	31/03/19	8,149.60	47.67	3,884.91 ₪
778	גבע	21,861.20	25,725.60	3,864.40	39.50	1,526.44 ₪
779	שפל	82,195.80	88,498.00	6,302.20	32.70	2,060.82 ₪

סה"כ לדייר:

פסגה	גבע	שפל	סה"כ	שיא ביקוש
8,149.60	3,864.40	6,302.20	18,316.20	57.20
3,884.91 ₪	1,526.44 ₪	2,060.82 ₪	7,472.17 ₪	

סה"כ צריכה

סה"כ לתשלום

195.61 ₪	תשלום קבוע	
10.78 ₪	תשלום עבור גודל חיבור בKVA (3x200)	
7,678.56 ₪	סה"כ לתשלום	לא כולל מע"מ

התפלגות חיוב בש"ח לפי תעו"ז

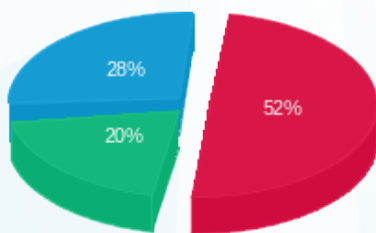

■ פסגה (3,884.91 ₪)  
■ גבע (1,526.44 ₪)  
■ שפל (2,060.82 ₪)

הסטוריית צריכה בקוט"ש

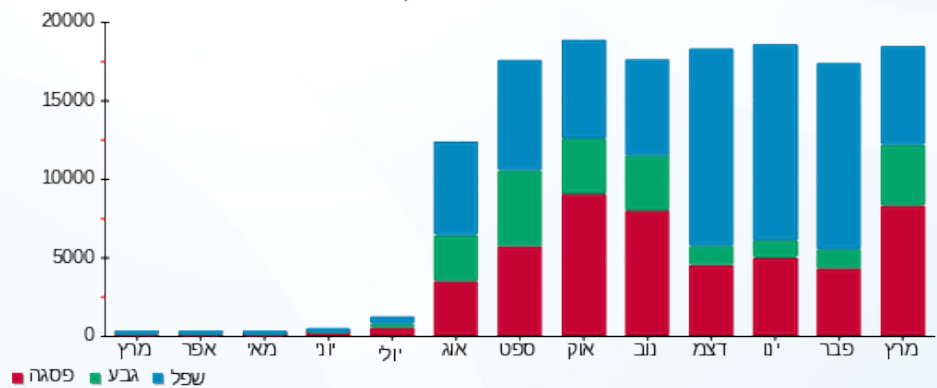



08/04/19

תאריך הפקה:

שם דייר: בנין A ג'וני קריספי

31/03/19

תאריך קריאה נוכחית:

שם אתר: קניון עזריאלי חולון

01/03/19

תאריך קריאה קודמת:

לקוח/ה נכבד/ה, אנו מתכבדים להגיש את חישוב צריכת החשמל לתקופה 01/03/19 - 31/03/19:

בנין A ג'וני קריספי - 1 - 13044061(3x80)

סוג תעריף	סוג צריכה	קריאה קודמת	קריאה נוכחית	סה"כ צריכה בקוט"ש	מחיר לקוט"ש בא"ג	סה"כ לתשלום
פרטי חשבון עבור תאריכים:						
777	פסגה	01/03/19	31/03/19	1,951.80	47.67	930.42 ₪
778	גבע	6,526.60	6,817.60	291.00	39.50	114.95 ₪
779	שפל	19,343.60	20,001.20	657.60	32.70	215.04 ₪

סה"כ לדיר:

פסגה	גבע	שפל	סה"כ	שיא ביקוש
1,951.80	291.00	657.60	2,900.40	17.55
930.42 ₪	114.95 ₪	215.04 ₪	1,260.40 ₪	

סה"כ צריכה

סה"כ לתשלום

195.61 ₪	תשלום קבוע	
4.31 ₪	תשלום עבור גודל חיבור בKVA (3x80)	
1,460.33 ₪	סה"כ לתשלום	לא כולל מע"מ

התפלגות חיוב בש"ח לפי תעו"ז

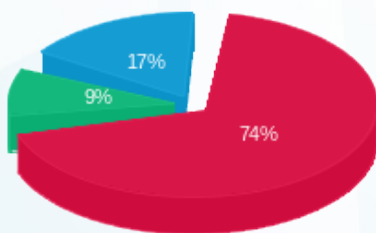

- פסגה (930.42 ₪)
- גבע (114.95 ₪)
- שפל (215.04 ₪)

הסטוריית צריכה בקוט"ש

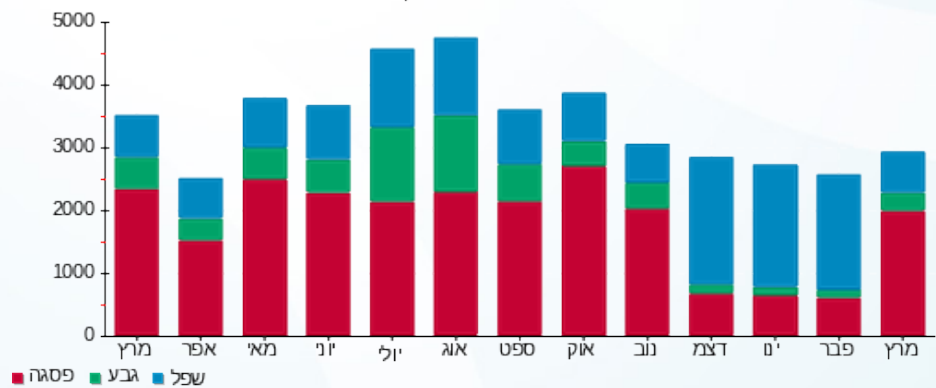

08/04/19 תאריך הפקה:  
 31/03/19 תאריך קריאה נוכחית:  
 01/03/19 תאריך קריאה קודמת:

שם דייר: בנין A ג'וני קריספי מחסן  
 שם אתר: קניון עזריאלי חולון

לקוח/ה נכבד/ה, אנו מתכבדים להגיש את חישוב צריכת החשמל לתקופה 01/03/19 - 31/03/19:

בנין A ג'וני קריספי מחסן - 7 - 16226535 (3x32)

סוג תעריף	סוג צריכה	קריאה קודמת	קריאה נוכחית	סה"כ צריכה בקוט"ש	מחיר לקוט"ש בא"ג	סה"כ לתשלום
פרטי חשבון עבור תאריכים:						
777	פסגה	01/03/19	31/03/19	138.80	47.67	66.17 ₪
778	גבע	789.75	849.80	60.05	39.50	23.72 ₪
779	שפל	2,782.30	2,926.85	144.55	32.70	47.27 ₪

סה"כ לדייר:

פסגה	גבע	שפל	סה"כ	שיא ביקוש
138.80	60.05	144.55	343.40	0.69
₪ 66.17	₪ 23.72	₪ 47.27	₪ 137.15	

סה"כ צריכה  
 סה"כ לתשלום

195.61 ₪	<b>תשלום קבוע</b>	
1.73 ₪	<b>תשלום עבור גודל חיבור בKVA (3x32)</b>	
334.49 ₪	<b>סה"כ לתשלום</b>	<b>לא כולל מע"מ</b>

התפלגות חיוב בש"ח לפי תע"ז

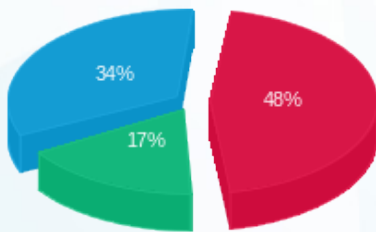

פסגה (₪ 66.17) ■  
 גבע (₪ 23.72) ■  
 שפל (₪ 47.27) ■

הסטוריית צריכה בקוט"ש

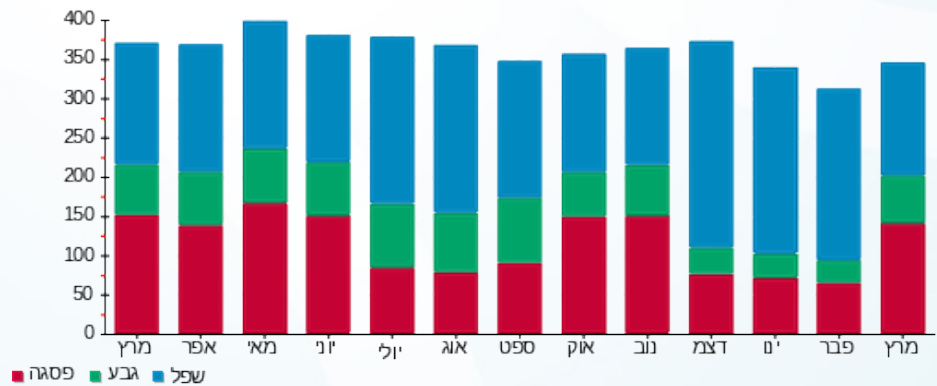

08/04/19 תאריך הפקה:  
 31/03/19 תאריך קריאה נוכחית:  
 01/03/19 תאריך קריאה קודמת:

שם דייר: בניין A גנרטור חירום קומתי ק.1  
 שם אתר: קניון עזריאלי חולון

**לקוח/ה נכבד/ה, אנו מתכבדים להגיש את חישוב צריכת החשמל לתקופה 01/03/19 - 31/03/19:**

**בניין A גנרטור חירום קומתי ק.1 - 1 - 16224436(0x0)**

סוג תעריף	סוג צריכה	קריאה קודמת	קריאה נוכחית	סה"כ צריכה בקוט"ש	מחיר לקוט"ש בא"ג	סה"כ לתשלום
פרטי חשבון עבור תאריכים:						
777	פסגה	01/03/19	31/03/19	0.00	47.67	0.00 ₪
778	גבע	0.00	0.00	0.00	39.50	0.00 ₪
779	שפל	1.10	1.10	0.00	32.70	0.00 ₪

**סה"כ לדייר:**

פסגה	גבע	שפל	סה"כ	שיא ביקוש
0.00	0.00	0.00	0.00	
0.00 ₪	0.00 ₪	0.00 ₪	0.00 ₪	

סה"כ צריכה  
 סה"כ לתשלום

195.61 ₪	<b>תשלום קבוע</b>	
0.00 ₪	<b>תשלום עבור גודל חיבור בKVA (0x0)</b>	
195.61 ₪	<b>סה"כ לתשלום</b>	<b>לא כולל מע"מ</b>

התפלגות חיוב בש"ח לפי תעו"ז

פסגה (0.00 ₪)  
 גבע (0.00 ₪)  
 שפל (0.00 ₪)

הסטוריית צריכה בקוט"ש

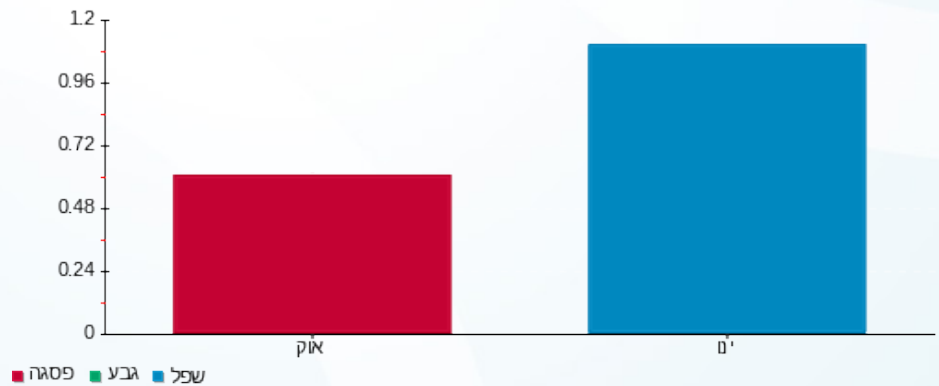

08/04/19 תאריך הפקה:  
 31/03/19 תאריך קריאה נוכחית:  
 01/03/19 תאריך קריאה קודמת:

שם דייר: בניין A הסטוק ק.2  
 שם אתר: קניון עזריאלי חולון

**לקוח/ה נכבד/ה, אנו מתכבדים להגיש את חישוב צריכת החשמל לתקופה 01/03/19 - 31/03/19:**

בניין A הסטוק ק.2 - 6 - 16226535 (3x125)

סוג תעריף	סוג צריכה	קריאה קודמת	קריאה נוכחית	סה"כ צריכה בקוט"ש	מחיר לקוט"ש בא"ג	סה"כ לתשלום
פרטי חשבון עבור תאריכים:						
777	פסגה	01/03/19	31/03/19	3,006.80	47.67	1,433.34 ₪
778	גבע	8,870.60	9,790.20	919.60	39.50	363.24 ₪
779	שפל	15,281.20	15,382.80	101.60	32.70	33.22 ₪

סה"כ לדייר:

פסגה	גבע	שפל	סה"כ	שיא ביקוש
3,006.80	919.60	101.60	4,028.00	37.54
1,433.34 ₪	363.24 ₪	33.22 ₪	1,829.81 ₪	

סה"כ צריכה  
 סה"כ לתשלום

195.61 ₪	<b>תשלום קבוע</b>	
6.74 ₪	<b>תשלום עבור גודל חיבור בKVA (3x125)</b>	
2,032.16 ₪	<b>סה"כ לתשלום</b>	<b>לא כולל מע"מ</b>

התפלגות חיוב בש"ח לפי תעו"ז

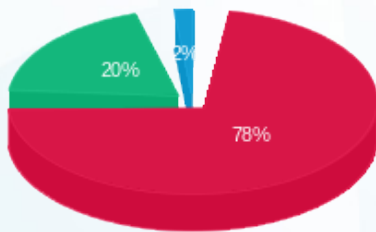

■ פסגה (1,433.34 ₪)  
 ■ גבע (363.24 ₪)  
 ■ שפל (33.22 ₪)

הסטוריית צריכה בקוט"ש

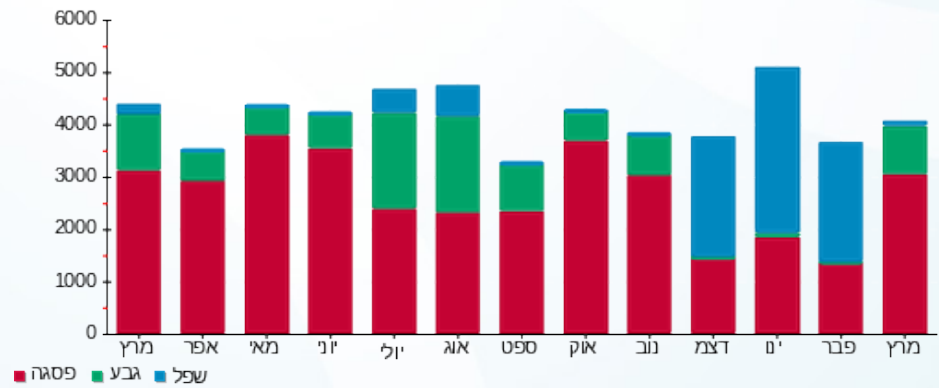



08/04/19 תאריך הפקה:  
 31/03/19 תאריך קריאה נוכחית:  
 01/03/19 תאריך קריאה קודמת:

שם דייר: בניין A חברת ש.ב.א קומת כניסה  
 שם אתר: קניון עזריאלי חולון

לקוח/ה נכבד/ה, אנו מתכבדים להגיש את חישוב צריכת החשמל לתקופה 01/03/19 - 31/03/19:

בניין A חברת ש.ב.א קומת כניסה - 1 - 16224426(3x315)

סוג תעריף	סוג צריכה	קריאה קודמת	קריאה נוכחית	סה"כ צריכה בקוט"ש	מחיר לקוט"ש בא"ג	סה"כ לתשלום
פרטי חשבון עבור תאריכים:						
777	פסגה	01/03/19	31/03/19	4,543.40	47.67	2,165.84 ₪
778	גבע	24,787.60	26,815.30	2,027.70	39.50	800.94 ₪
779	שפל	89,181.80	94,068.70	4,886.90	32.70	1,598.02 ₪

סה"כ לדייר:

פסגה	גבע	שפל	סה"כ	שיא ביקוש
4,543.40	2,027.70	4,886.90	11,458.00	
2,165.84 ₪	800.94 ₪	1,598.02 ₪	4,564.80 ₪	

סה"כ צריכה

סה"כ לתשלום

195.61 ₪	תשלום קבוע	
16.98 ₪	תשלום עבור גודל חיבור בKVA (3x315)	
4,777.39 ₪	סה"כ לתשלום	לא כולל מע"מ

התפלגות חיוב בש"ח לפי תע"ז

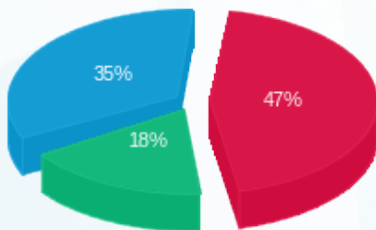

■ פסגה (2,165.84 ₪)  
 ■ גבע (800.94 ₪)  
 ■ שפל (1,598.02 ₪)

הסטוריית צריכה בקוט"ש

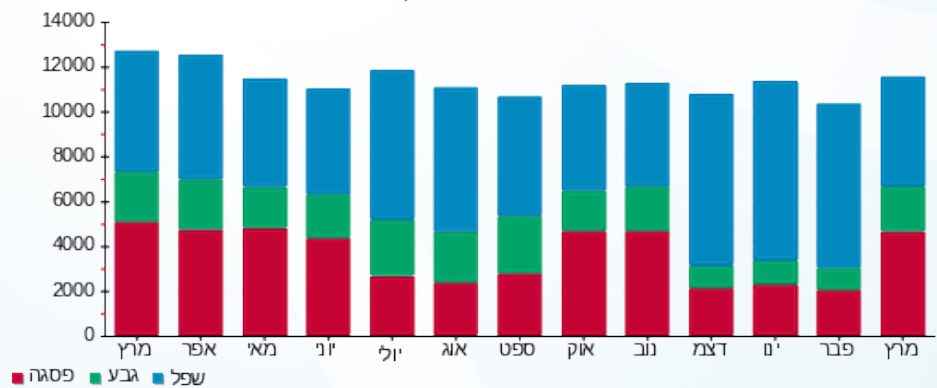



08/04/19

תאריך הפקדה:

שם דייר: בניין A חברת ש.ב.א.ב.ח. - 1.ק.

31/03/19

תאריך קריאה נוכחית:

שם אתר: קניון עזריאלי חולון

01/03/19

תאריך קריאה קודמת:

לקוח/ה נכבד/ה, אנו מתכבדים להגיש את חישוב צריכת החשמל לתקופה 01/03/19 - 31/03/19:

בניין A חברת ש.ב.א. קומה 1 ב.ח. - 1 - 16224420(3x630)

סוג תעריף	סוג צריכה	קריאה קודמת	קריאה נוכחית	סה"כ צריכה בקוט"ש	מחיר לקוט"ש בא"ג	סה"כ לתשלום
פרטי חשבון עבור תאריכים:						
777	פסגה	01/03/19	31/03/19	9,640.50	47.67	4,595.63 ₪
778	גבע	30,128.10	32,587.10	2,459.00	39.50	971.31 ₪
779	שפל	105,236.50	109,326.60	4,090.10	32.70	1,337.46 ₪

סה"כ לדייר:

פסגה	גבע	שפל	סה"כ	שיא ביקוש
9,640.50	2,459.00	4,090.10	16,189.60	
4,595.63 ₪	971.31 ₪	1,337.46 ₪	6,904.39 ₪	

סה"כ צריכה

סה"כ לתשלום

195.61 ₪	תשלום קבוע	
33.97 ₪	תשלום עבור גודל חיבור בKVA (3x630)	
7,133.97 ₪	סה"כ לתשלום	לא כולל מע"מ

התפלגות חיוב בש"ח לפי תעו"ז

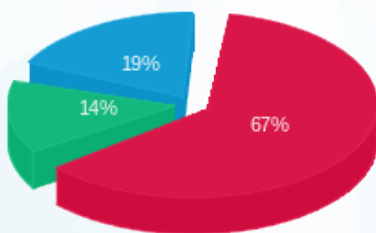

- פסגה (4,595.63 ₪)
- גבע (971.31 ₪)
- שפל (1,337.46 ₪)

הסטוריית צריכה בקוט"ש

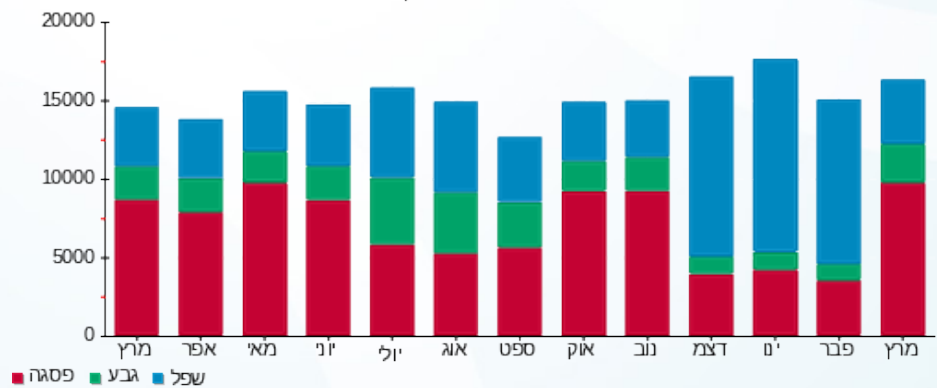



08/04/19

תאריך הפקה:

שם דייר: בנין A חנות אופניים

31/03/19

תאריך קריאה נוכחית:

שם אתר: קניון עזריאלי חולון

01/03/19

תאריך קריאה קודמת:

לקוח/ה נכבד/ה, אנו מתכבדים להגיש את חישוב צריכת החשמל לתקופה 01/03/19 - 31/03/19:

בנין A חנות אופניים - 5 - 16226535(3x40)

סוג תעריף	סוג צריכה	קריאה קודמת	קריאה נוכחית	סה"כ צריכה בקוט"ש	מחיר לקוט"ש בא"ג	סה"כ לתשלום
פרטי חשבון עבור תאריכים:						
777	פסגה	01/03/19	31/03/19	829.60	47.67	395.47 ₪
778	גבע	2,639.80	2,755.70	115.90	39.50	45.78 ₪
779	שפל	7,538.10	7,594.00	55.90	32.70	18.28 ₪

סה"כ לדייר:

פסגה	גבע	שפל	סה"כ	שיא ביקוש
829.60	115.90	55.90	1,001.40	4.97
395.47 ₪	45.78 ₪	18.28 ₪	459.53 ₪	

סה"כ צריכה

סה"כ לתשלום

195.61 ₪	תשלום קבוע	
2.16 ₪	תשלום עבור גודל חיבור בKVA (3x40)	
657.30 ₪	סה"כ לתשלום	לא כולל מע"מ

התפלגות חיוב בש"ח לפי תעו"ז

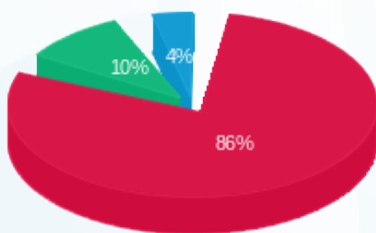

- פסגה (395.47 ₪)
- גבע (45.78 ₪)
- שפל (18.28 ₪)

הסטוריית צריכה בקוט"ש

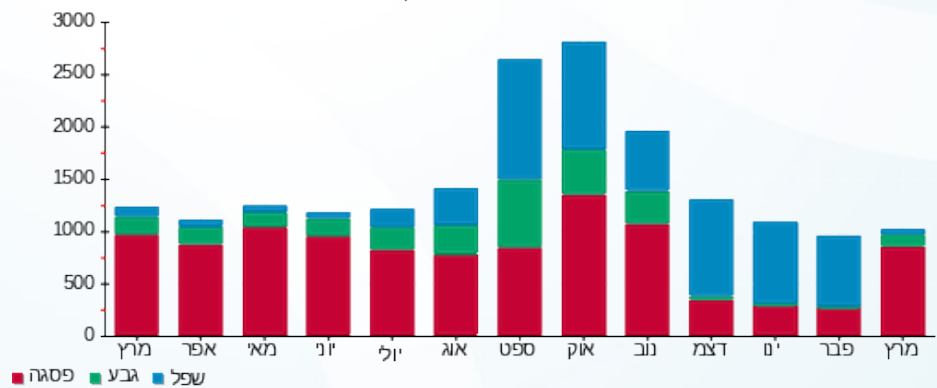



08/04/19 תאריך הפקדה:  
 31/03/19 תאריך קריאה נוכחית:  
 01/03/19 תאריך קריאה קודמת:

שם דייר: בניין A טבע מקס  
 שם אתר: קניון עזריאלי חולון

לקוח/ה נכבד/ה, אנו מתכבדים להגיש את חישוב צריכת החשמל לתקופה 01/03/19 - 31/03/19:

בניין A טבע מקס - 9 - 16226535(3x63)

סוג תעריף	סוג צריכה	קריאה קודמת	קריאה נוכחית	סה"כ צריכה בקוט"ש	מחיר לקוט"ש בא"ג	סה"כ לתשלום
פרטי חשבון עבור תאריכים:						
777	פסגה	01/03/19	31/03/19	2,848.00	47.67	1,357.64 ₪
778	גבע	12,102.10	12,940.10	838.00	39.50	331.01 ₪
779	שפל	35,665.50	37,267.90	1,602.40	32.70	523.98 ₪

סה"כ לדייר:

פסגה	גבע	שפל	סה"כ	שיא ביקוש
2,848.00	838.00	1,602.40	5,288.40	13.68
1,357.64 ₪	331.01 ₪	523.98 ₪	2,212.64 ₪	

סה"כ צריכה  
 סה"כ לתשלום

195.61 ₪	תשלום קבוע	
3.40 ₪	תשלום עבור גודל חיבור בKVA (3x63)	
2,411.64 ₪	סה"כ לתשלום	לא כולל מע"מ

התפלגות חיוב בש"ח לפי תע"ז

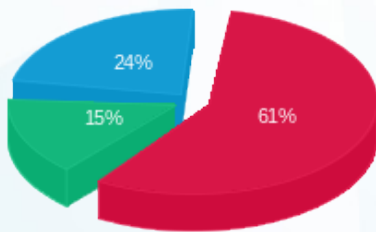

■ פסגה (1,357.64 ₪)  
 ■ גבע (331.01 ₪)  
 ■ שפל (523.98 ₪)

הסטוריית צריכה בקוט"ש

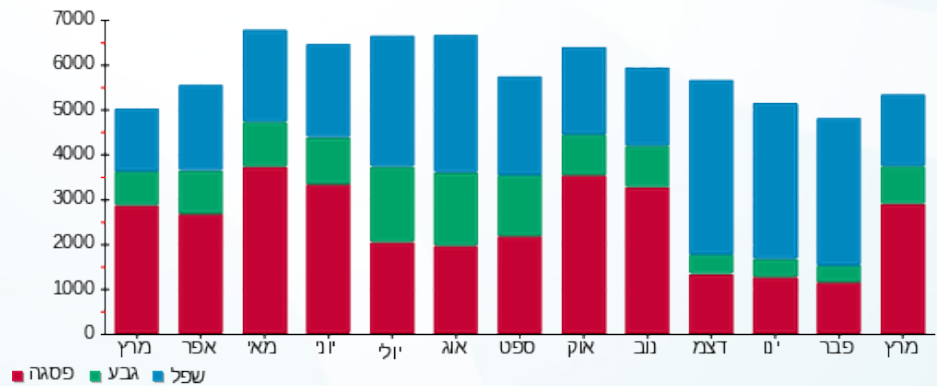

08/04/19 תאריך הפקה:  
 31/03/19 תאריך קריאה נוכחית:  
 01/03/19 תאריך קריאה קודמת:

שם דייר: בנין A טלדור ק.6  
 שם אתר: קניון עזריאלי חולון

**לקוח/ה נכבד/ה, אנו מתכבדים להגיש את חישוב צריכת החשמל לתקופה 01/03/19 - 31/03/19:**

**בנין A טלדור קומה 6 - 5 - 13044057 (3x630)**

סוג תעריף	סוג צריכה	קריאה קודמת	קריאה נוכחית	סה"כ צריכה בקוט"ש	מחיר לקוט"ש בא"ג	סה"כ לתשלום
פרטי חשבון עבור תאריכים:						
		01/03/19	31/03/19			
777	פסגה	173,176.00	190,476.00	17,300.00	47.67	8,246.91 ₪
778	גבע	67,276.00	72,538.00	5,262.00	39.50	2,078.49 ₪
779	שפל	255,960.00	268,220.00	12,260.00	32.70	4,009.02 ₪

**סה"כ לדייר:**

פסגה	גבע	שפל	סה"כ	שיא ביקוש
17,300.00	5,262.00	12,260.00	34,822.00	81.08
8,246.91 ₪	2,078.49 ₪	4,009.02 ₪	14,334.42 ₪	

סה"כ צריכה  
 סה"כ לתשלום

195.61 ₪	<b>תשלום קבוע</b>	
33.97 ₪	<b>תשלום עבור גודל חיבור בKVA (3x630)</b>	
14,564.00 ₪	<b>סה"כ לתשלום</b>	<b>לא כולל מע"מ</b>

התפלגות חיוב בש"ח לפי תע"ז

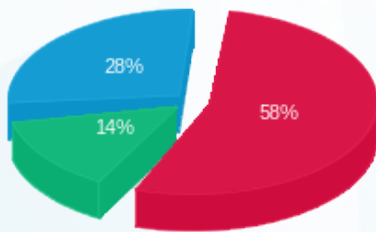

■ פסגה (8,246.91 ₪)  
 ■ גבע (2,078.49 ₪)  
 ■ שפל (4,009.02 ₪)

הסטוריית צריכה בקוט"ש

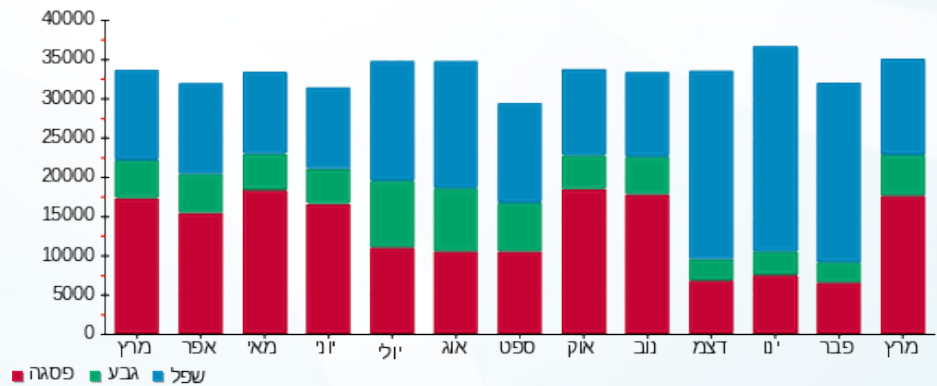



08/04/19

תאריך הפקדה:

שם דייר: בניין A טלדור ק.7  
שם אתר: קניון עזריאלי חולון

31/03/19

תאריך קריאה נוכחית:

01/03/19

תאריך קריאה קודמת:

לקוח/ה נכבד/ה, אנו מתכבדים להגיש את חישוב צריכת החשמל לתקופה 01/03/19 - 31/03/19:

בניין A טלדור- קומה 7 - 4 - 13044111 (3x630)

סוג תעריף	סוג צריכה	קריאה קודמת	קריאה נוכחית	סה"כ צריכה בקוט"ש	מחיר לקוט"ש בא"ג	סה"כ לתשלום
פרטי חשבון עבור תאריכים:						
777	פסגה	01/03/19	31/03/19	17,410.00	47.67	8,299.35 ₪
778	גבע	59,688.00	63,936.00	4,248.00	39.50	1,677.96 ₪
779	שפל	222,664.00	232,222.00	9,558.00	32.70	3,125.47 ₪

סה"כ לדייר:

פסגה	גבע	שפל	סה"כ	שיא ביקוש
17,410.00	4,248.00	9,558.00	31,216.00	79.34
8,299.35 ₪	1,677.96 ₪	3,125.47 ₪	13,102.77 ₪	

סה"כ צריכה

סה"כ לתשלום

0.00 ₪	תשלום קבוע	
33.97 ₪	תשלום עבור גודל חיבור בKVA (3x630)	
13,136.74 ₪	סה"כ לתשלום	לא כולל מע"מ

התפלגות חיוב בש"ח לפי תע"ז

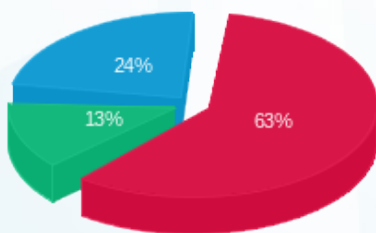

■ פסגה (8,299.35 ₪)  
■ גבע (1,677.96 ₪)  
■ שפל (3,125.47 ₪)

הסטוריית צריכה בקוט"ש

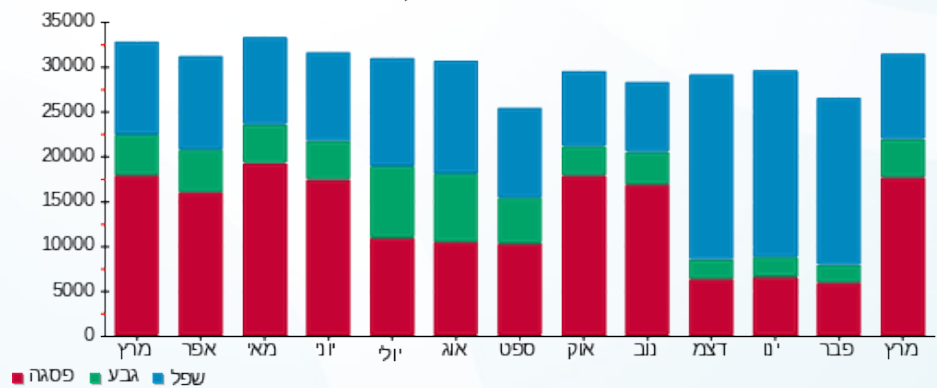

08/04/19 תאריך הפקה:  
 31/03/19 תאריך קריאה נוכחית:  
 01/03/19 תאריך קריאה קודמת:

שם דייר: בניין A לוח חרום סאפינס  
 שם אתר: קניון עזריאלי חולון

**לקוח/ה נכבד/ה, אנו מתכבדים להגיש את חישוב צריכת החשמל לתקופה 01/03/19 - 31/03/19:**

בניין A לוח חרום סאפינס - 3 - 13044110 (3x630)

סוג תעריף	סוג צריכה	קריאה קודמת	קריאה נוכחית	סה"כ צריכה בקוט"ש	מחיר לקוט"ש בא"ג	סה"כ לתשלום
פרטי חשבון עבור תאריכים:						
777	פסגה	01/03/19	31/03/19	18,982.80	47.67	9,049.10 ₪
778	גבע	108,742.80	117,240.00	8,497.20	39.50	3,356.39 ₪
779	שפל	404,778.00	425,341.20	20,563.20	32.70	6,724.17 ₪

סה"כ לדייר:

פסגה	גבע	שפל	סה"כ	שיא ביקוש
18,982.80	8,497.20	20,563.20	48,043.20	65.48
₪ 9,049.10	₪ 3,356.39	₪ 6,724.17	₪ 19,129.66	

סה"כ צריכה  
 סה"כ לתשלום

₪ 0.00	<b>תשלום קבוע</b>	
₪ 33.97	<b>תשלום עבור גודל חיבור בKVA (3x630)</b>	
₪ 19,163.63	<b>סה"כ לתשלום</b>	<b>לא כולל מע"מ</b>

התפלגות חיוב בש"ח לפי תע"ז

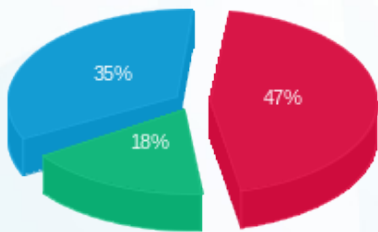

■ פסגה (₪ 9,049.10)  
 ■ גבע (₪ 3,356.39)  
 ■ שפל (₪ 6,724.17)

הסטוריית צריכה בקוט"ש

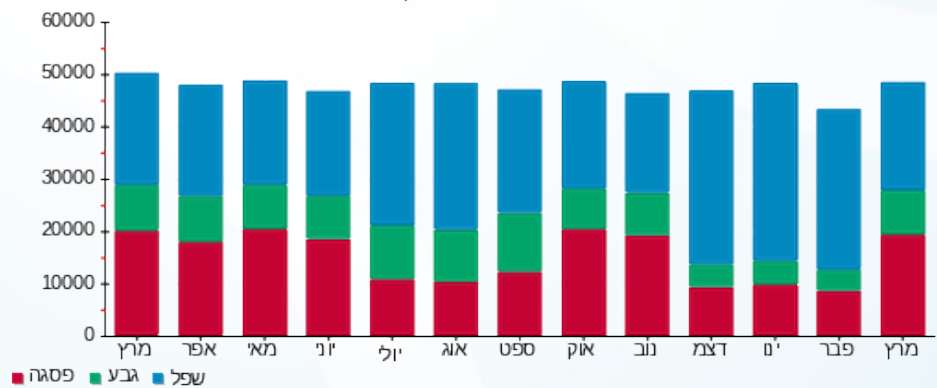



08/04/19

תאריך הפקדה:

שם דייר: בניין A מספרה

31/03/19

תאריך קריאה נוכחית:

שם אתר: קניון עזריאלי חולון

01/03/19

תאריך קריאה קודמת:

לקוח/ה נכבד/ה, אנו מתכבדים להגיש את חישוב צריכת החשמל לתקופה 01/03/19 - 31/03/19:

בניין A מספרה - 8 - 16226535 (3x100)

סוג תעריף	סוג צריכה	קריאה קודמת	קריאה נוכחית	סה"כ צריכה בקוט"ש	מחיר לקוט"ש בא"ג	סה"כ לתשלום
פרטי חשבון עבור תאריכים:						
777	פסגה	01/03/19	31/03/19	2,394.10	47.67	1,141.27 ₪
778	גבע	5,470.80	6,059.70	588.90	39.50	232.62 ₪
779	שפל	15,308.60	15,666.10	357.50	32.70	116.90 ₪

סה"כ לדייר:

פסגה	גבע	שפל	סה"כ	שיא ביקוש
2,394.10	588.90	357.50	3,340.50	34.97
1,141.27 ₪	232.62 ₪	116.90 ₪	1,490.79 ₪	

סה"כ צריכה

סה"כ לתשלום

195.61 ₪	תשלום קבוע	
5.39 ₪	תשלום עבור גודל חיבור בKVA (3x100)	
1,691.79 ₪	סה"כ לתשלום	לא כולל מע"מ

התפלגות חיוב בש"ח לפי תעו"ז

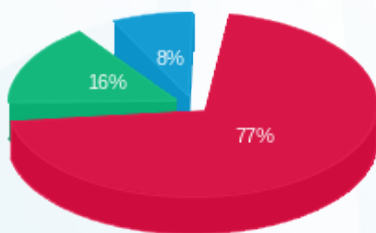

- פסגה (1,141.27 ₪)
- גבע (232.62 ₪)
- שפל (116.90 ₪)

הסטוריית צריכה בקוט"ש

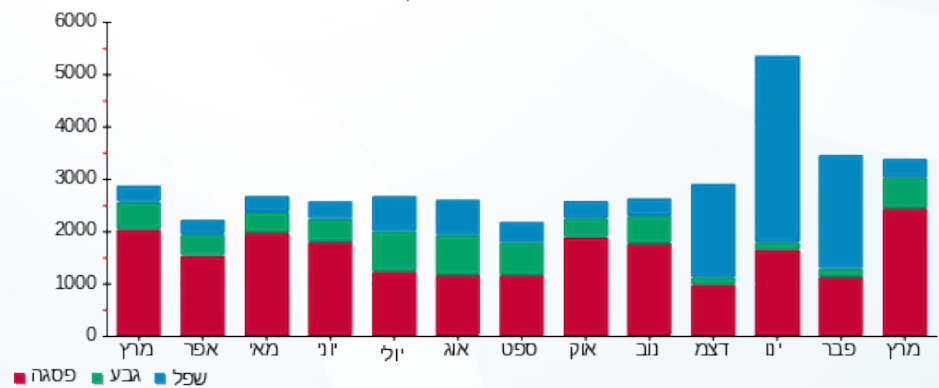



08/04/19 תאריך הפקה:  
 31/03/19 תאריך קריאה נוכחית:  
 01/03/19 תאריך קריאה קודמת:

שם דייר: בניין A משרדי נתע (1) ק.8  
 שם אתר: קניון עזריאלי חולון

לקוח/ה נכבד/ה, אנו מתכבדים להגיש את חישוב צריכת החשמל לתקופה 01/03/19 - 31/03/19:

בניין A משרדי נתע קומה 8 (1) לוח ראשי 1 - (0x0)17014000 - SW-1

סוג תעריף	סוג צריכה	קריאה קודמת	קריאה נוכחית	סה"כ צריכה בקוט"ש	מחיר לקוט"ש בא"ג	סה"כ לתשלום
פרטי חשבון עבור תאריכים:						
777	פסגה	01/03/19	31/03/19	424.00	47.67	202.12 ₪
778	גבע	881.30	1,040.40	159.10	39.50	62.84 ₪
779	שפל	3,197.90	3,601.90	404.00	32.70	132.11 ₪

סה"כ לדייר:

פסגה	גבע	שפל	סה"כ	שיא ביקוש
424.00	159.10	404.00	987.10	
202.12 ₪	62.84 ₪	132.11 ₪	397.07 ₪	

סה"כ צריכה  
 סה"כ לתשלום

195.61 ₪	תשלום קבוע	
0.00 ₪	תשלום עבור גודל חיבור בKVA (0x0)	
592.68 ₪	סה"כ לתשלום	לא כולל מע"מ

התפלגות חיוב בש"ח לפי תעו"ז

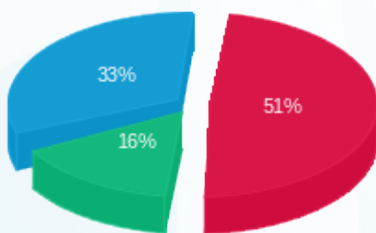

■ פסגה (202.12 ₪)  
 ■ גבע (62.84 ₪)  
 ■ שפל (132.11 ₪)

הסטוריית צריכה בקוט"ש

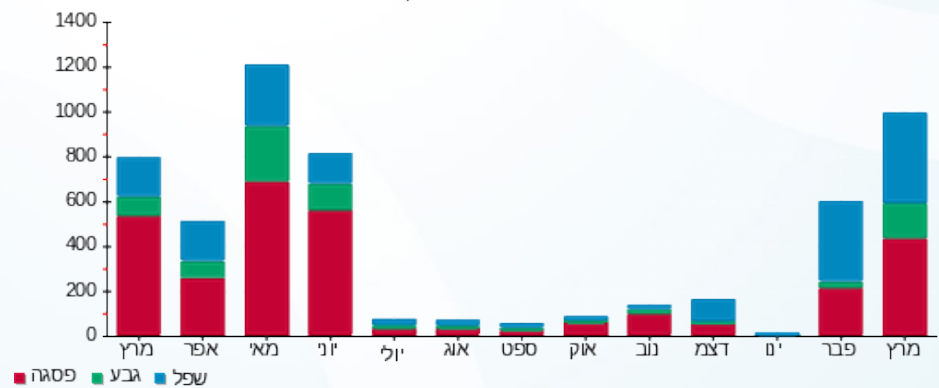



08/04/19 תאריך הפקה:  
 31/03/19 תאריך קריאה נוכחי:  
 01/03/19 תאריך קריאה קודמת:

שם דייר: בנין A משרדי נתע (2) ק.8  
 שם אתר: קניון עזריאלי חולון

לקוח/ה נכבד/ה, אנו מתכבדים להגיש את חישוב צריכת החשמל לתקופה 01/03/19 - 31/03/19:

בנין A משרדי נתע קומה 8 (2) - לוח ראשי 1 - (0x0)17013980 - SW -2

סוג תעריף	סוג צריכה	קריאה קודמת	קריאה נוכחית	סה"כ צריכה בקוט"ש	מחיר לקוט"ש בא"ג	סה"כ לתשלום
פרטי חשבון עבור תאריכים:						
777	פסגה	01/03/19	31/03/19	834.51	47.67	397.81 ₪
778	גבע	1,616.00	1,690.04	74.04	39.50	29.24 ₪
779	שפל	4,153.90	4,211.25	57.35	32.70	18.75 ₪

סה"כ לדייר:

פסגה	גבע	שפל	סה"כ	שיא ביקוש
834.51	74.04	57.35	965.90	
397.81 ₪	29.24 ₪	18.75 ₪	445.81 ₪	

סה"כ צריכה  
 סה"כ לתשלום

195.61 ₪	תשלום קבוע	
0.00 ₪	תשלום עבור גודל חיבור בKVA (0x0)	
641.42 ₪	סה"כ לתשלום	לא כולל מע"מ

התפלגות חיוב בש"ח לפי תע"ז

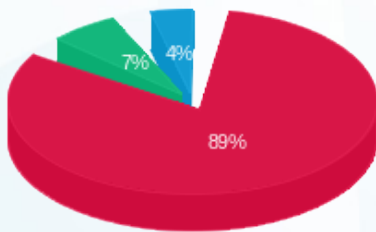

■ פסגה (397.81 ₪)  
 ■ גבע (29.24 ₪)  
 ■ שפל (18.75 ₪)

הסטוריית צריכה בקוט"ש

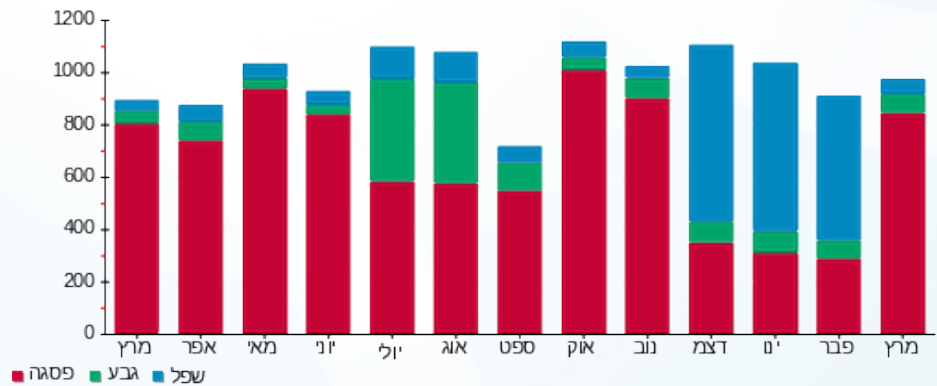



08/04/19 תאריך הפקה:  
 31/03/19 תאריך קריאה נוכחית:  
 01/03/19 תאריך קריאה קודמת:

**שם דייר:** בניין A נתע מטבח ק.9  
**שם אתר:** קניון עזריאלי חולון

**לקוח/ה נכבד/ה, אנו מתכבדים להגיש את חישוב צריכת החשמל לתקופה 01/03/19 - 31/03/19:**

**בניין A נתע מטבח קומה 9 - 12 - 16201588(3x32)**

סוג תעריף	סוג צריכה	קריאה קודמת	קריאה נוכחית	סה"כ צריכה בקוט"ש	מחיר לקוט"ש בא"ג	סה"כ לתשלום
פרטי חשבון עבור תאריכים:						
777	פסגה	01/03/19	31/03/19	0.00	47.67	0.00 ₪
778	גבע	0.00	0.00	0.00	39.50	0.00 ₪
779	שפל	0.00	0.00	0.00	32.70	0.00 ₪

**סה"כ לדייר:**

פסגה	גבע	שפל	סה"כ	שיא ביקוש
0.00	0.00	0.00	0.00	
0.00 ₪	0.00 ₪	0.00 ₪	0.00 ₪	

סה"כ צריכה  
 סה"כ לתשלום

195.61 ₪	<b>תשלום קבוע</b>	
1.73 ₪	<b>תשלום עבור גודל חיבור KVA (3x32)</b>	
197.34 ₪	<b>סה"כ לתשלום</b>	<b>לא כולל מע"מ</b>





08/04/19 תאריך הפקדה:  
 31/03/19 תאריך קריאה נוכחית:  
 01/03/19 תאריך קריאה קודמת:

שם דייר: בנין A נתע ק.9  
 שם אתר: קניון עזריאלי חולון

לקוח/ה נכבד/ה, אנו מתכבדים להגיש את חישוב צריכת החשמל לתקופה 01/03/19 - 31/03/19:

בנין A נתע קומה 9 - 4 - 13044057(3x630)

סוג תעריף	סוג צריכה	קריאה קודמת	קריאה נוכחית	סה"כ צריכה בקוט"ש	מחיר לקוט"ש בא"ג	סה"כ לתשלום
		01/03/19	31/03/19			
777	פסגה	182,602.00	200,894.00	18,292.00	47.67	8,719.80 ₪
778	גבע	72,946.00	78,406.00	5,460.00	39.50	2,156.70 ₪
779	שפל	266,140.00	278,882.00	12,742.00	32.70	4,166.63 ₪

סה"כ לדייר:

פסגה	גבע	שפל	סה"כ	שיא ביקוש
18,292.00	5,460.00	12,742.00	36,494.00	82.86
8,719.80 ₪	2,156.70 ₪	4,166.63 ₪	15,043.13 ₪	

סה"כ צריכה  
 סה"כ לתשלום

0.00 ₪	תשלום קבוע	
33.97 ₪	תשלום עבור גודל חיבור בKVA (3x630)	
15,077.10 ₪	סה"כ לתשלום	לא כולל מע"מ

התפלגות חיוב בש"ח לפי תעו"ז

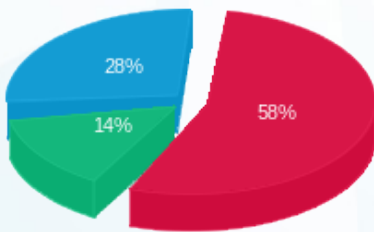

■ פסגה (8,719.80 ₪)  
 ■ גבע (2,156.70 ₪)  
 ■ שפל (4,166.63 ₪)

הסטוריית צריכה בקוט"ש

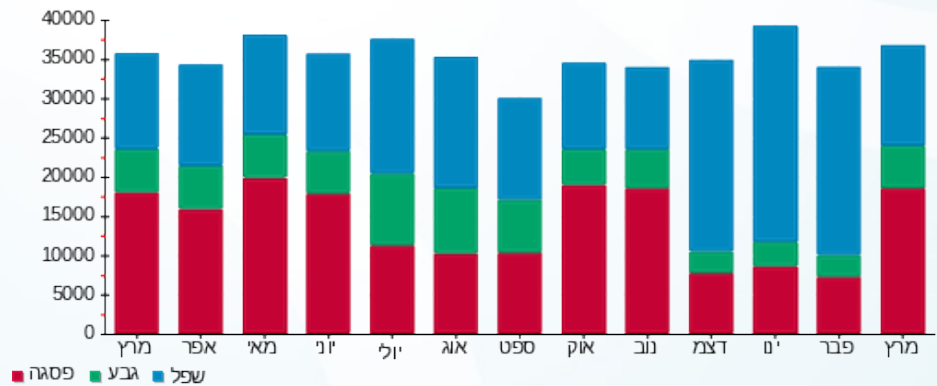



08/04/19 תאריך הפקה:  
 31/03/19 תאריך קריאה נוכחית:  
 01/03/19 תאריך קריאה קודמת:

שם דייר: בניין A סאפינס ק.10  
 שם אתר: קניון עזריאלי חולון

לקוח/ה נכבד/ה, אנו מתכבדים להגיש את חישוב צריכת החשמל לתקופה 01/03/19 - 31/03/19:

בניין A סאפינס קומה 10 - 3 - 13044111(3x630)

סוג תעריף	סוג צריכה	קריאה קודמת	קריאה נוכחית	סה"כ צריכה בקוט"ש	מחיר לקוט"ש בא"ג	סה"כ לתשלום
		01/03/19	31/03/19			
777	פסגה	90,562.00	97,930.00	7,368.00	47.67	3,512.33 ₪
778	גבע	21,714.00	22,408.00	694.00	39.50	274.13 ₪
779	שפל	59,274.00	59,730.00	456.00	32.70	149.11 ₪

סה"כ לדיר:

פסגה	גבע	שפל	סה"כ	שיא ביקוש
7,368.00	694.00	456.00	8,518.00	36.66
3,512.33 ₪	274.13 ₪	149.11 ₪	3,935.57 ₪	

סה"כ צריכה  
 סה"כ לתשלום

0.00 ₪	תשלום קבוע	
33.97 ₪	תשלום עבור גודל חיבור בKVA (3x630)	
3,969.53 ₪	סה"כ לתשלום	לא כולל מע"מ

התפלגות חיוב בש"ח לפי תע"ז

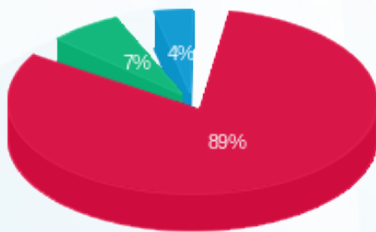

פסגה (3,512.33 ₪) 89%  
 גבע (274.13 ₪) 7%  
 שפל (149.11 ₪) 4%

הסטוריית צריכה בקוט"ש

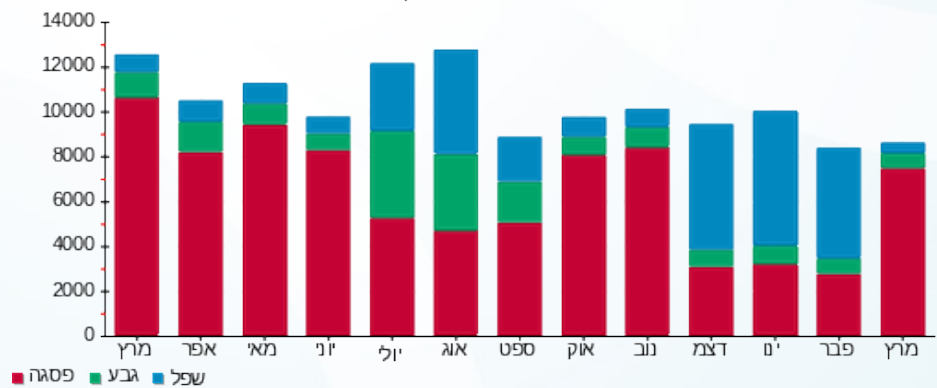

08/04/19 תאריך הפקה:  
 31/03/19 תאריך קריאה נוכחית:  
 01/03/19 תאריך קריאה קודמת:

שם דייר: בניין A סאפינס ק.11  
 שם אתר: קניון עזריאלי חולון

**לקוח/ה נכבד/ה, אנו מתכבדים להגיש את חישוב צריכת החשמל לתקופה 01/03/19 - 31/03/19:**

בניין A סאפינס קומה 11 - 4 - 13044100(3x630)

סוג תעריף	סוג צריכה	קריאה קודמת	קריאה נוכחית	סה"כ צריכה בקוט"ש	מחיר לקוט"ש בא"ג	סה"כ לתשלום
פרטי חשבון עבור תאריכים:						
777	פסגה	01/03/19	31/03/19	13,354.00	47.67	6,365.85 ₪
778	גבע	41,106.00	42,640.00	1,534.00	39.50	605.93 ₪
779	שפל	112,520.00	113,864.00	1,344.00	32.70	439.49 ₪

סה"כ לדייר:

פסגה	גבע	שפל	סה"כ	שיא ביקוש
13,354.00	1,534.00	1,344.00	16,232.00	61.68
6,365.85 ₪	605.93 ₪	439.49 ₪	7,411.27 ₪	

סה"כ צריכה  
 סה"כ לתשלום

0.00 ₪	<b>תשלום קבוע</b>	
33.97 ₪	<b>תשלום עבור גודל חיבור בKVA (3x630)</b>	
7,445.24 ₪	<b>סה"כ לתשלום</b>	<b>לא כולל מע"מ</b>

התפלגות חיוב בש"ח לפי תעו"ז

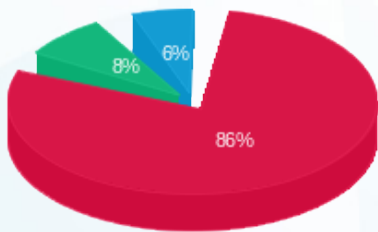

■ פסגה (6,365.85 ₪)  
 ■ גבע (605.93 ₪)  
 ■ שפל (439.49 ₪)

הסטוריית צריכה בקוט"ש

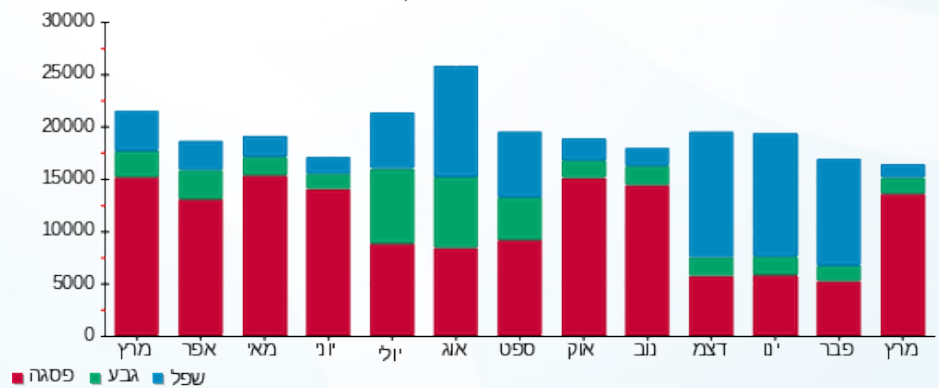



08/04/19 תאריך הפקה:  
 31/03/19 תאריך קריאה נוכחית:  
 01/03/19 תאריך קריאה קודמת:

שם דייר: בנין A סאפינס ק.12  
 שם אתר: קניון עזריאלי חולון

לקוח/ה נכבד/ה, אנו מתכבדים להגיש את חישוב צריכת החשמל לתקופה 01/03/19 - 31/03/19:

בנין A סאפינס קומה 12 - 3 - 13044057(3x630)

סוג תעריף	סוג צריכה	קריאה קודמת	קריאה נוכחית	סה"כ צריכה בקוט"ש	מחיר לקוט"ש בא"ג	סה"כ לתשלום
פרטי חשבון עבור תאריכים:						
777	פסגה	01/03/19	31/03/19	12,648.00	47.67	6,029.30 ₪
778	גבע	42,452.00	43,860.00	1,408.00	39.50	556.16 ₪
779	שפל	113,360.00	114,314.00	954.00	32.70	311.96 ₪

סה"כ לדיר:

פסגה	גבע	שפל	סה"כ	שיא ביקוש
12,648.00	1,408.00	954.00	15,010.00	66.18
6,029.30 ₪	556.16 ₪	311.96 ₪	6,897.42 ₪	

סה"כ צריכה  
 סה"כ לתשלום

195.61 ₪	תשלום קבוע	
33.97 ₪	תשלום עבור גודל חיבור בKVA (3x630)	
7,127.00 ₪	סה"כ לתשלום	לא כולל מע"מ

התפלגות חיוב בש"ח לפי תע"ז

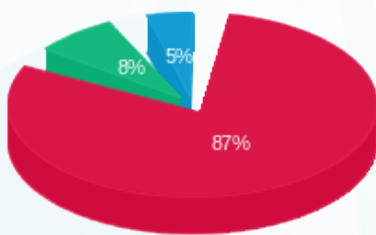

פסגה (6,029.30 ₪) 87%  
 גבע (556.16 ₪) 8%  
 שפל (311.96 ₪) 5%

הסטוריית צריכה בקוט"ש

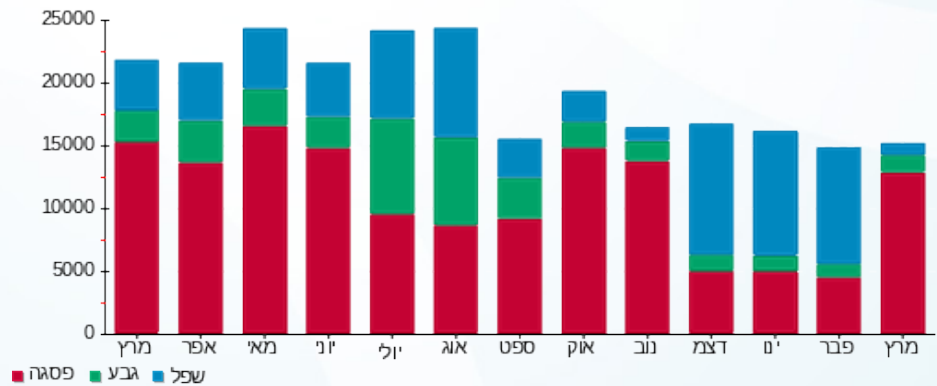



08/04/19

תאריך הפקה:

שם דייר: בניין A סלקום  
שם אתר: קניון עזריאלי חולון

31/03/19

תאריך קריאה נוכחית:

01/03/19

תאריך קריאה קודמת:

לקוח/ה נכבד/ה, אנו מתכבדים להגיש את חישוב צריכת החשמל לתקופה 01/03/19 - 31/03/19:

בניין A סלקום 1/3 - 16226535-1 - 16226535-1 (3x26.6666666664)

סוג תעריף	סוג צריכה	קריאה קודמת	קריאה נוכחית	סה"כ צריכה בקוט"ש	מחיר לקוט"ש בא"ג	סה"כ לתשלום
		01/03/19	31/03/19			
777	פסגה	8,527.17	9,269.03	741.87	47.67	353.65 ₪
778	גבע	4,522.77	4,837.67	314.90	39.50	124.39 ₪
779	שפל	15,171.10	15,909.97	738.87	32.70	241.61 ₪

סה"כ לדיר:

פסגה	גבע	שפל	סה"כ	שיא ביקוש
741.87	314.90	738.87	1,795.63	8.49
₪ 353.65	₪ 124.39	₪ 241.61	₪ 719.64	

סה"כ צריכה

סה"כ לתשלום

195.61 ₪	<b>תשלום קבוע</b>	
4.31 ₪	<b>תשלום עבור גודל חיבור בKVA (3x26.67)</b>	
919.57 ₪	<b>סה"כ לתשלום</b>	<b>לא כולל מע"מ</b>

התפלגות חיוב בש"ח לפי תעו"ז

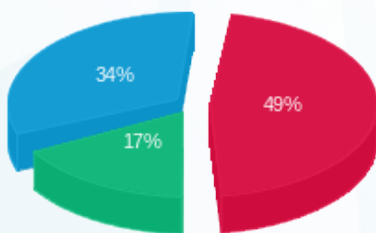

■ פסגה (₪ 353.65)  
■ גבע (₪ 124.39)  
■ שפל (₪ 241.61)

הסטוריית צריכה בקוט"ש

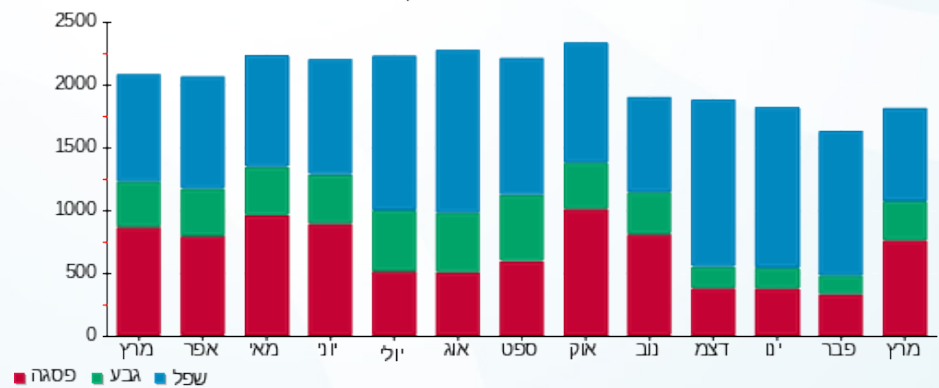

■ פסגה ■ גבע ■ שפל



08/04/19 תאריך הפקה:  
 31/03/19 תאריך קריאה נוכחית:  
 01/03/19 תאריך קריאה קודמת:

שם דייר: בנין A ספיס - מכון כושר  
 שם אתר: קניון עזריאלי חולון

לקוח/ה נכבד/ה, אנו מתכבדים להגיש את חישוב צריכת החשמל לתקופה 01/03/19 - 31/03/19:

בנין A ספיס - מכון כושר - 5 - 13044111 (3x210)

סוג תעריף	סוג צריכה	קריאה קודמת	קריאה נוכחית	סה"כ צריכה בקוט"ש	מחיר לקוט"ש בא"ג	סה"כ לתשלום
			31/03/19	01/03/19	פרטי חשבון עבור תאריכים:	
777	פסגה	161,799.20	176,968.00	15,168.80	47.67	7,230.97 ₪
778	גבע	75,673.60	82,509.60	6,836.00	39.50	2,700.22 ₪
779	שפל	164,879.20	170,592.80	5,713.60	32.70	1,868.35 ₪

סה"כ לדייר:

פסגה	גבע	שפל	סה"כ	שיא ביקוש
15,168.80	6,836.00	5,713.60	27,718.40	90.06
7,230.97 ₪	2,700.22 ₪	1,868.35 ₪	11,799.53 ₪	

סה"כ צריכה  
 סה"כ לתשלום

195.61 ₪	תשלום קבוע	
11.32 ₪	תשלום עבור גודל חיבור בKVA (3x210)	
12,006.47 ₪	סה"כ לתשלום	לא כולל מע"מ

התפלגות חיוב בש"ח לפי תעו"ז

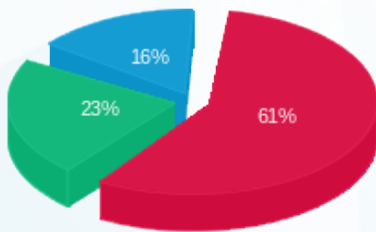

■ פסגה (7,230.97 ₪)  
 ■ גבע (2,700.22 ₪)  
 ■ שפל (1,868.35 ₪)

הסטוריית צריכה בקוט"ש

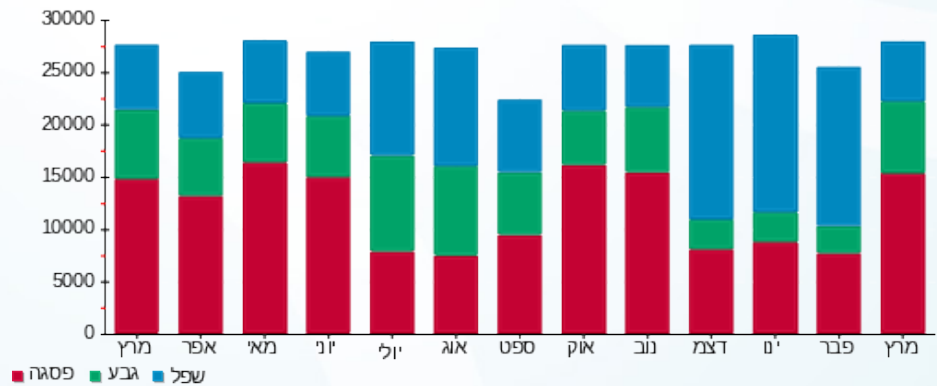



08/04/19 תאריך הפקה:  
 31/03/19 תאריך קריאה נוכחית:  
 01/03/19 תאריך קריאה קודמת:

שם דייר: בנין A פיריון ק.3  
 שם אתר: קניון עזריאלי חולון

לקוח/ה נכבד/ה, אנו מתכבדים להגיש את חישוב צריכת החשמל לתקופה 01/03/19 - 31/03/19:

בנין A פיריון קומה 3 - 5 - 13044061(3x630)

סוג תעריף	סוג צריכה	קריאה קודמת	קריאה נוכחית	סה"כ צריכה בקוט"ש	מחיר לקוט"ש בא"ג	סה"כ לתשלום
		01/03/19	31/03/19			
777	פסגה	215,320.00	237,366.00	22,046.00	47.67	10,509.33 ₪
778	גבע	95,474.00	103,620.00	8,146.00	39.50	3,217.67 ₪
779	שפל	345,532.00	364,414.00	18,882.00	32.70	6,174.41 ₪

סה"כ לדייר:

פסגה	גבע	שפל	סה"כ	שיא ביקוש
22,046.00	8,146.00	18,882.00	49,074.00	114.44
10,509.33 ₪	3,217.67 ₪	6,174.41 ₪	19,901.41 ₪	

סה"כ צריכה  
 סה"כ לתשלום

195.61 ₪	תשלום קבוע	
33.97 ₪	תשלום עבור גודל חיבור בKVA (3x630)	
20,130.99 ₪	סה"כ לתשלום	לא כולל מע"מ

התפלגות חיוב בש"ח לפי תעו"ז

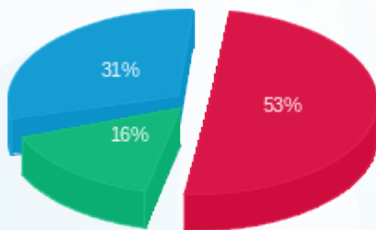

פסגה (10,509.33 ₪) ■  
 גבע (3,217.67 ₪) ■  
 שפל (6,174.41 ₪) ■

הסטוריית צריכה בקוט"ש

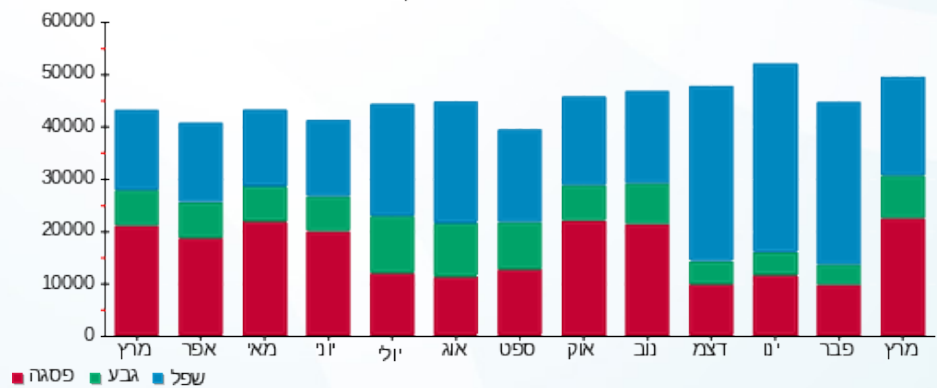



08/04/19

תאריך הפקדה:

שם דייר: בניין A פיריין ק.4

31/03/19

תאריך קריאה נוכחית:

שם אתר: קניון עזריאלי חולון

01/03/19

תאריך קריאה קודמת:

לקוח/ה נכבד/ה, אנו מתכבדים להגיש את חישוב צריכת החשמל לתקופה 01/03/19 - 31/03/19:

בניין A פיריין קומה 4 - 4 - 16226535 (3x630)

סוג תעריף	סוג צריכה	קריאה קודמת	קריאה נוכחית	סה"כ צריכה בקוט"ש	מחיר לקוט"ש בא"ג	סה"כ לתשלום
		01/03/19	31/03/19	פרטי חשבון עבור תאריכים:		
777	פסגה	145,988.00	163,554.00	17,566.00	47.67	8,373.71 ₪
778	גבע	56,546.00	62,060.00	5,514.00	39.50	2,178.03 ₪
779	שפל	168,078.00	179,176.00	11,098.00	32.70	3,629.05 ₪

סה"כ לדייר:

פסגה	גבע	שפל	סה"כ	שיא ביקוש
17,566.00	5,514.00	11,098.00	34,178.00	79.24
8,373.71 ₪	2,178.03 ₪	3,629.05 ₪	14,180.79 ₪	

סה"כ צריכה

סה"כ לתשלום

0.00 ₪	תשלום קבוע	
33.97 ₪	תשלום עבור גודל חיבור בKVA (3x630)	
14,214.75 ₪	סה"כ לתשלום	לא כולל מע"מ

התפלגות חיוב בש"ח לפי תעו"ז

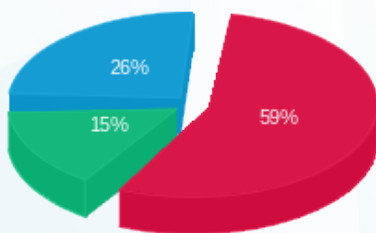

- פסגה (8,373.71 ₪)
- גבע (2,178.03 ₪)
- שפל (3,629.05 ₪)

הסטוריית צריכה בקוט"ש

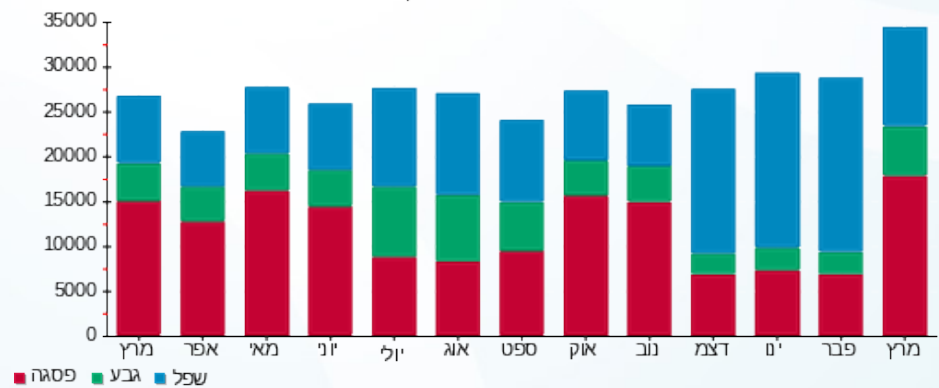

08/04/19 תאריך הפקה:  
 31/03/19 תאריך קריאה נוכחית:  
 01/03/19 תאריך קריאה קודמת:

שם דייר: בנין A פיריין ק.5  
 שם אתר: קניון עזריאלי חולון

**לקוח/ה נכבד/ה, אנו מתכבדים להגיש את חישוב צריכת החשמל לתקופה 01/03/19 - 31/03/19:**

בנין A פיריין קומה 5 - 6 - 13044100 (3x630)

סוג תעריף	סוג צריכה	קריאה קודמת	קריאה נוכחית	סה"כ צריכה בקוט"ש	מחיר לקוט"ש בא"ג	סה"כ לתשלום
		01/03/19	31/03/19			
777	פסגה	152,552.00	166,654.00	14,102.00	47.67	6,722.42 ₪
778	גבע	61,860.00	66,370.00	4,510.00	39.50	1,781.45 ₪
779	שפל	190,750.00	199,936.00	9,186.00	32.70	3,003.82 ₪

סה"כ לדייר:

פסגה	גבע	שפל	סה"כ	שיא ביקוש
14,102.00	4,510.00	9,186.00	27,798.00	68.32
6,722.42 ₪	1,781.45 ₪	3,003.82 ₪	11,507.70 ₪	

סה"כ צריכה  
 סה"כ לתשלום

0.00 ₪	<b>תשלום קבוע</b>	
33.97 ₪	<b>תשלום עבור גודל חיבור בKVA (3x630)</b>	
11,541.66 ₪	<b>סה"כ לתשלום</b>	<b>לא כולל מע"מ</b>

התפלגות חיוב בש"ח לפי תע"ז

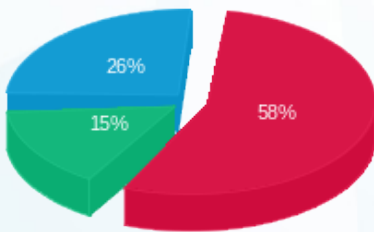

■ פסגה (6,722.42 ₪)  
 ■ גבע (1,781.45 ₪)  
 ■ שפל (3,003.82 ₪)

הסטוריית צריכה בקוט"ש

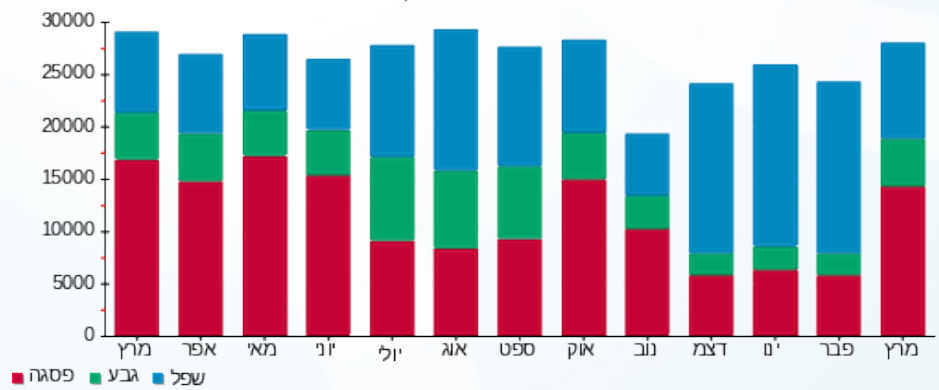

08/04/19 תאריך הפקה:  
 31/03/19 תאריך קריאה נוכחית:  
 01/03/19 תאריך קריאה קודמת:

שם דייר: בנין A פלאפון  
 שם אתר: קניון עזריאלי חולון

לקוח/ה נכבד/ה, אנו מתכבדים להגיש את חישוב צריכת החשמל לתקופה 01/03/19 - 31/03/19:

בנין A פלאפון 16226535-1 / 1/3 - 16226535(3x26.6666666666664)

סוג תעריף	סוג צריכה	קריאה קודמת	קריאה נוכחית	סה"כ צריכה בקוט"ש	מחיר לקוט"ש בא"ג	סה"כ לתשלום
פרטי חשבון עבור תאריכים:						
777	פסגה	01/03/19	31/03/19	741.87	47.67	353.65 ₪
778	גבע	4,522.77	4,837.67	314.90	39.50	124.39 ₪
779	שפל	15,171.10	15,909.97	738.87	32.70	241.61 ₪

סה"כ לדייר:

פסגה	גבע	שפל	סה"כ	שיא ביקוש
741.87	314.90	738.87	1,795.63	8.49
₪ 353.65	₪ 124.39	₪ 241.61	₪ 719.64	

סה"כ צריכה  
 סה"כ לתשלום

195.61 ₪	<b>תשלום קבוע</b>	
4.31 ₪	<b>תשלום עבור גודל חיבור בKVA (3x26.67)</b>	
919.57 ₪	<b>סה"כ לתשלום</b>	<b>לא כולל מע"מ</b>

התפלגות חיוב בש"ח לפי תעו"ז

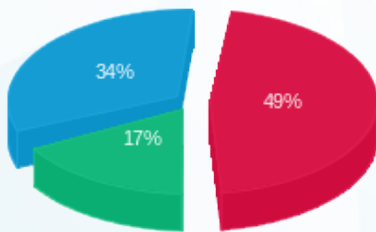

■ פסגה (₪ 353.65)  
 ■ גבע (₪ 124.39)  
 ■ שפל (₪ 241.61)

הסטוריית צריכה בקוט"ש

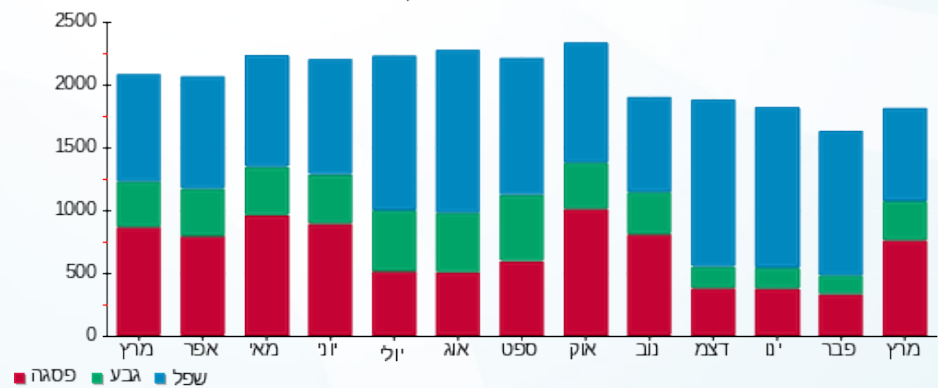

08/04/19 תאריך הפקה:  
 31/03/19 תאריך קריאה נוכחית:  
 01/03/19 תאריך קריאה קודמת:

שם דייר: בניין A פנדה שטיפת מכוניות  
 שם אתר: קניון עזריאלי חולון

לקוח/ה נכבד/ה, אנו מתכבדים להגיש את חישוב צריכת החשמל לתקופה 01/03/19 - 31/03/19:

בניין A פנדה שטיפת מכוניות - 3 - 16226535 (3x125)

סוג תעריף	סוג צריכה	קריאה קודמת	קריאה נוכחית	סה"כ צריכה בקוט"ש	מחיר לקוט"ש בא"ג	סה"כ לתשלום
פרטי חשבון עבור תאריכים:						
777	פסגה	01/03/19	31/03/19	2,834.80	47.67	1,351.35 ₪
778	גבע	12,343.40	13,019.20	675.80	39.50	266.94 ₪
779	שפל	29,519.20	30,336.60	817.40	32.70	267.29 ₪

סה"כ לדיר:

פסגה	גבע	שפל	סה"כ	שיא ביקוש
2,834.80	675.80	817.40	4,328.00	27.71
1,351.35 ₪	266.94 ₪	267.29 ₪	1,885.58 ₪	

סה"כ צריכה  
 סה"כ לתשלום

195.61 ₪	תשלום קבוע	
6.74 ₪	תשלום עבור גודל חיבור בKVA (3x125)	
2,087.93 ₪	סה"כ לתשלום	לא כולל מע"מ

התפלגות חיוב בש"ח לפי תעו"ז

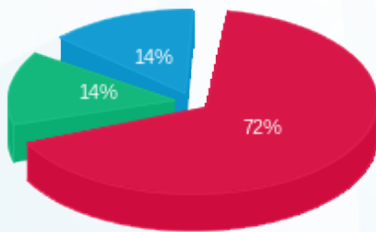

■ פסגה (1,351.35 ₪)  
 ■ גבע (266.94 ₪)  
 ■ שפל (267.29 ₪)

הסטוריית צריכה בקוט"ש

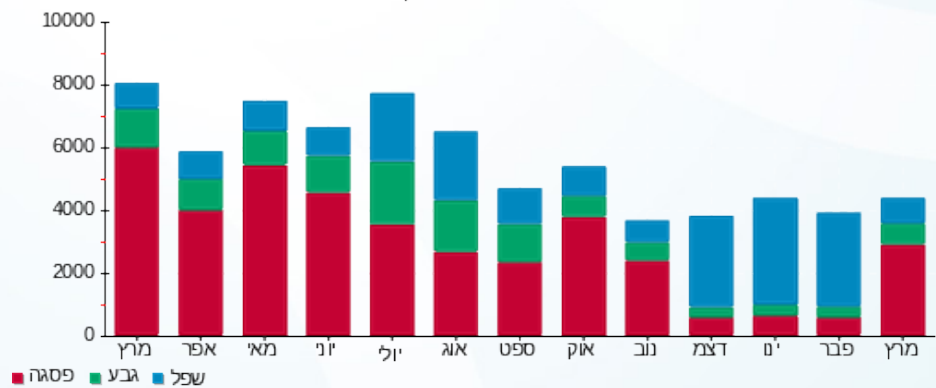

08/04/19 תאריך הפקה:  
 31/03/19 תאריך קריאה נוכחית:  
 01/03/19 תאריך קריאה קודמת:

שם דייר: בנין A קפה נימרוד  
 שם אתר: קניון עזריאלי חולון

לקוח/ה נכבד/ה, אנו מתכבדים להגיש את חישוב צריכת החשמל לתקופה 01/03/19 - 31/03/19:

בנין A קפה נימרוד - 3 - 13044061(3x250)

סוג תעריף	סוג צריכה	קריאה קודמת	קריאה נוכחית	סה"כ צריכה בקוט"ש	מחיר לקוט"ש בא"ג	סה"כ לתשלום
פרטי חשבון עבור תאריכים:						
		01/03/19	31/03/19			
777	פסגה	7,228.80	13,348.40	6,119.60	47.67	2,917.21 ₪
778	גבע	2,622.00	5,540.00	2,918.00	39.50	1,152.61 ₪
779	שפל	20,918.60	25,446.20	4,527.60	32.70	1,480.53 ₪

סה"כ לדייר:

פסגה	גבע	שפל	סה"כ	שיא ביקוש
6,119.60	2,918.00	4,527.60	13,565.20	34.92
2,917.21 ₪	1,152.61 ₪	1,480.53 ₪	5,550.35 ₪	

סה"כ צריכה  
 סה"כ לתשלום

195.61 ₪	תשלום קבוע	
13.48 ₪	תשלום עבור גודל חיבור בKVA (3x250)	
5,759.44 ₪	סה"כ לתשלום	לא כולל מע"מ

התפלגות חיוב בש"ח לפי תע"ז

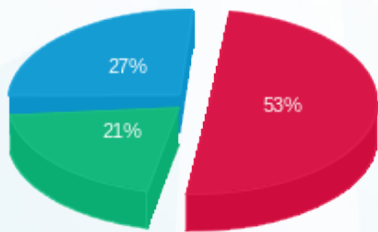

■ פסגה (2,917.21 ₪)  
 ■ גבע (1,152.61 ₪)  
 ■ שפל (1,480.53 ₪)

הסטוריית צריכה בקוט"ש

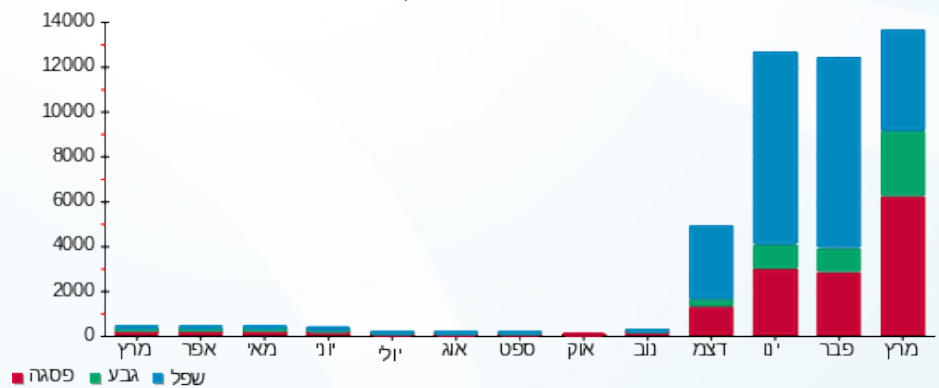



08/04/19 תאריך הפקה:  
 31/03/19 תאריך קריאה נוכחית:  
 01/03/19 תאריך קריאה קודמת:

שם דייר: בנין A שלט אופטימל  
 שם אתר: קניון עזריאלי חולון

לקוח/ה נכבד/ה, אנו מתכבדים להגיש את חישוב צריכת החשמל לתקופה 01/03/19 - 31/03/19:

בנין A שלט אופטימל - 8 - 13044110(3x16)

סוג תעריף	סוג צריכה	קריאה קודמת	קריאה נוכחית	סה"כ צריכה בקוט"ש	מחיר לקוט"ש בא"ג	סה"כ לתשלום
פרטי חשבון עבור תאריכים:						
777	פסגה	01/03/19	31/03/19	47.85	47.67	22.81 ₪
778	גבע	251.50	272.90	21.40	39.50	8.45 ₪
779	שפל	882.65	932.35	49.70	32.70	16.25 ₪

סה"כ לדייר:

פסגה	גבע	שפל	סה"כ	שיא ביקוש
47.85	21.40	49.70	118.95	0.18
22.81 ₪	8.45 ₪	16.25 ₪	47.51 ₪	

סה"כ צריכה  
 סה"כ לתשלום

0.00 ₪	תשלום קבוע	
0.86 ₪	תשלום עבור גודל חיבור בKVA (3x16)	
48.38 ₪	סה"כ לתשלום	לא כולל מע"מ

התפלגות חיוב בש"ח לפי תעו"ז

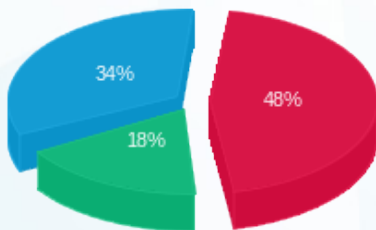

■ פסגה (22.81 ₪)  
 ■ גבע (8.45 ₪)  
 ■ שפל (16.25 ₪)

הסטוריית צריכה בקוט"ש

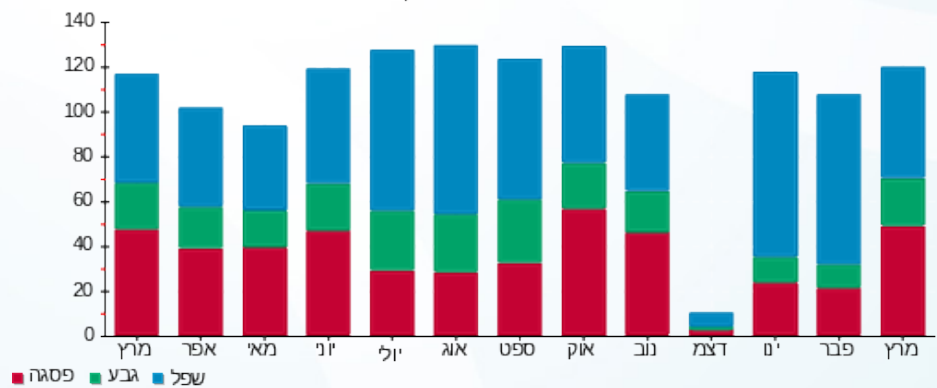

08/04/19 תאריך הפקדה:  
 31/03/19 תאריך קריאה נוכחית:  
 01/03/19 תאריך קריאה קודמת:

שם דייר: בנין A שלט טלדור  
 שם אתר: קניון עזריאלי חולון

לקוח/ה נכבד/ה, אנו מתכבדים להגיש את חישוב צריכת החשמל לתקופה 01/03/19 - 31/03/19:

בנין A שלט טלדור - 8 - 13044111(3x16)

סוג תעריף	סוג צריכה	קריאה קודמת	קריאה נוכחית	סה"כ צריכה בקוט"ש	מחיר לקוט"ש בא"ג	סה"כ לתשלום
פרטי חשבון עבור תאריכים:						
777	פסגה	01/03/19	31/03/19	60.35	47.67	28.77 ₪
778	גבע	343.75	370.85	27.10	39.50	10.70 ₪
779	שפל	1,269.15	1,334.30	65.15	32.70	21.30 ₪

סה"כ לדייר:

פסגה	גבע	שפל	סה"כ	שיא ביקוש
60.35	27.10	65.15	152.60	0.21
28.77 ₪	10.70 ₪	21.30 ₪	60.78 ₪	

סה"כ צריכה  
 סה"כ לתשלום

0.00 ₪	<b>תשלום קבוע</b>	
0.86 ₪	<b>תשלום עבור גודל חיבור בKVA (3x16)</b>	
61.64 ₪	<b>סה"כ לתשלום</b>	<b>לא כולל מע"מ</b>

התפלגות חיוב בש"ח לפי תע"ז

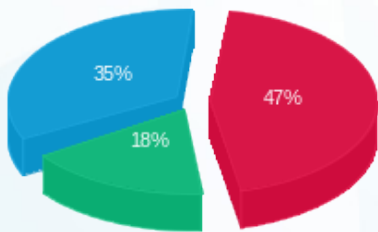

פסגה (28.77 ₪) ■  
 גבע (10.70 ₪) ■  
 שפל (21.30 ₪) ■

הסטוריית צריכה בקוט"ש

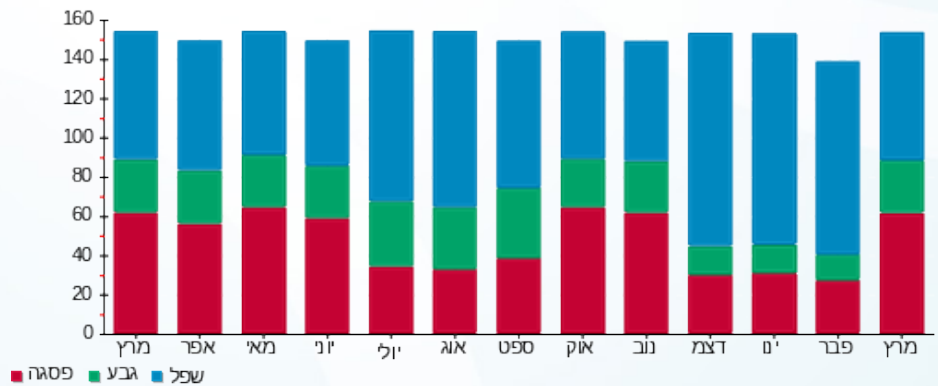

פסגה ■ גבע ■ שפל





08/04/19

תאריך הפקדה:

שם דייר: בנין A שלט נתע  
שם אתר: קניון עזריאלי חולון

31/03/19

תאריך קריאה נוכחית:

01/03/19

תאריך קריאה קודמת:

לקוח/ה נכבד/ה, אנו מתכבדים להגיש את חישוב צריכת החשמל לתקופה 01/03/19 - 31/03/19:

בנין A שלט נתע - 9 - 13044110 (3x16)

סוג תעריף	סוג צריכה	קריאה קודמת	קריאה נוכחית	סה"כ צריכה בקוט"ש	מחיר לקוט"ש בא"ג	סה"כ לתשלום
פרטי חשבון עבור תאריכים:						
777	פסגה	01/03/19	31/03/19	44.75	47.67	21.33 ₪
778	גבע	248.70	268.55	19.85	39.50	7.84 ₪
779	שפל	896.85	942.80	45.95	32.70	15.03 ₪

סה"כ לדייר:

פסגה	גבע	שפל	סה"כ	שיא ביקוש
44.75	19.85	45.95	110.55	0.17
21.33 ₪	7.84 ₪	15.03 ₪	44.20 ₪	

סה"כ צריכה

סה"כ לתשלום

0.00 ₪	<b>תשלום קבוע</b>	
0.86 ₪	<b>תשלום עבור גודל חיבור בKVA (3x16)</b>	
45.06 ₪	<b>סה"כ לתשלום</b>	<b>לא כולל מע"מ</b>

התפלגות חיוב בש"ח לפי תעו"ז

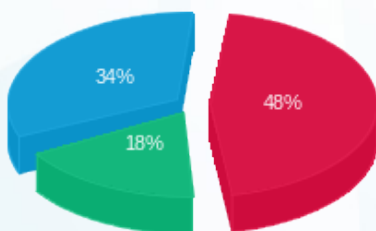

■ פסגה (21.33 ₪)  
■ גבע (7.84 ₪)  
■ שפל (15.03 ₪)

הסטוריית צריכה בקוט"ש

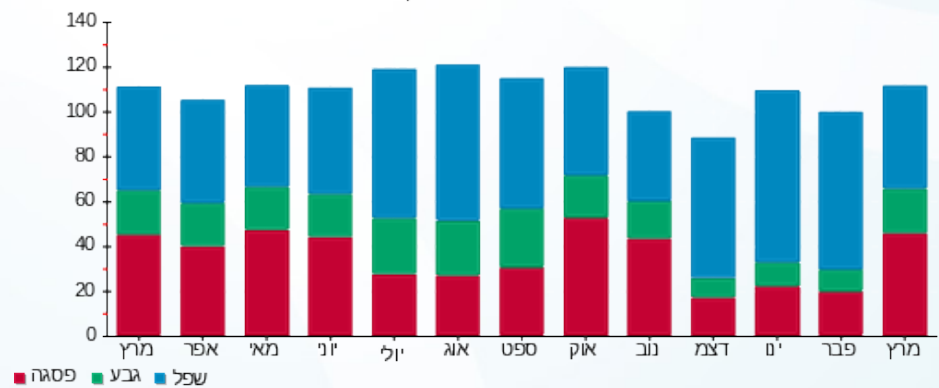

■ פסגה ■ גבע ■ שפל



08/04/19 תאריך הפקדה:  
 31/03/19 תאריך קריאה נוכחי:  
 01/03/19 תאריך קריאה קודמת:

שם דייר: בנין A שלט פיריון  
 שם אתר: קניון עזריאלי חולון

לקוח/ה נכבד/ה, אנו מתכבדים להגיש את חישוב צריכת החשמל לתקופה 01/03/19 - 31/03/19:

בנין A שלט פיריון - 6 - 13044110(3x16)

סוג תעריף	סוג צריכה	קריאה קודמת	קריאה נוכחית	סה"כ צריכה בקוט"ש	מחיר לקוט"ש בא"ג	סה"כ לתשלום
פרטי חשבון עבור תאריכים:						
777	פסגה	01/03/19	31/03/19	0.00	47.67	0.00 ₪
778	גבע	38.75	38.75	0.00	39.50	0.00 ₪
779	שפל	182.10	182.10	0.00	32.70	0.00 ₪

סה"כ לדייר:

פסגה	גבע	שפל	סה"כ	שיא ביקוש
0.00	0.00	0.00	0.00	
0.00 ₪	0.00 ₪	0.00 ₪	0.00 ₪	

סה"כ צריכה  
 סה"כ לתשלום

0.00 ₪	<b>תשלום קבוע</b>	
0.86 ₪	<b>תשלום עבור גודל חיבור KVA (3x16)</b>	
0.86 ₪	<b>סה"כ לתשלום</b>	<b>לא כולל מע"מ</b>

התפלגות חיוב בש"ח לפי תעו"ז

פסגה (0.00 ₪)  
 גבע (0.00 ₪)  
 שפל (0.00 ₪)

הסטוריית צריכה בקוט"ש

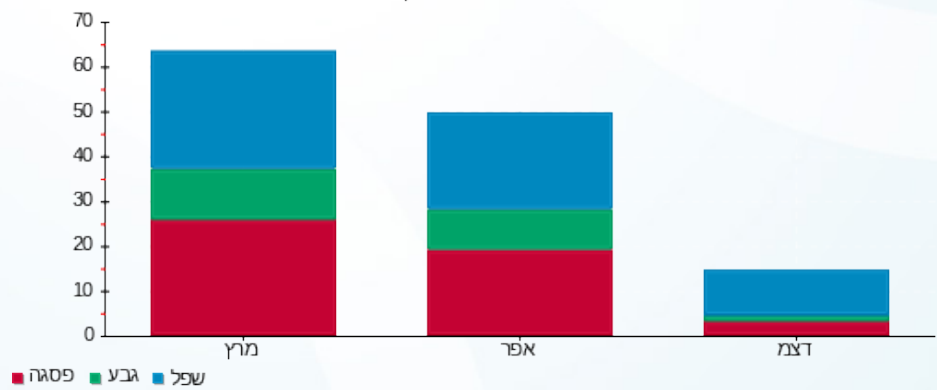



08/04/19

תאריך הפקה:

שם דייר: בניין A שלט פניסר

31/03/19

תאריך קריאה נוכחית:

שם אתר: קניון עזריאלי חולון

01/03/19

תאריך קריאה קודמת:

לקוח/ה נכבד/ה, אנו מתכבדים להגיש את חישוב צריכת החשמל לתקופה 01/03/19 - 31/03/19:

בניין A שלט פניסר - 7 - 13044110(3x16)

סה"כ לתשלום	מחיר לקוט"ש בא"ג	סה"כ צריכה בקוט"ש	קריאה נוכחית	קריאה קודמת	סוג צריכה	סוג תעריף
			31/03/19	01/03/19		פרטי חשבון עבור תאריכים:
0.00 ₪	47.67	0.00	60.45	60.45	פסגה	777
0.00 ₪	39.50	0.00	28.95	28.95	גבע	778
0.00 ₪	32.70	0.00	129.15	129.15	שפל	779

סה"כ לדייר:

שיא ביקוש	סה"כ	שפל	גבע	פסגה
	0.00	0.00	0.00	0.00
	0.00 ₪	0.00 ₪	0.00 ₪	0.00 ₪

סה"כ צריכה

סה"כ לתשלום

0.00 ₪	<b>תשלום קבוע</b>	
0.86 ₪	<b>תשלום עבור גודל חיבור KVA ב(3x16)</b>	
0.86 ₪	<b>סה"כ לתשלום</b>	<b>לא כולל מע"מ</b>

התפלגות חיוב בש"ח לפי תעו"ז

פסגה (0.00 ₪) ■  
גבע (0.00 ₪) ■  
שפל (0.00 ₪) ■

הסטוריית צריכה בקוט"ש

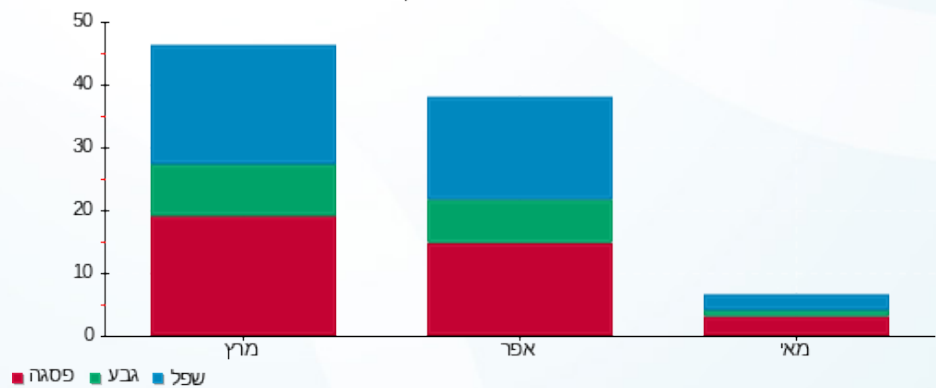

08/04/19 תאריך הפקה:  
 31/03/19 תאריך קריאה נוכחית:  
 01/03/19 תאריך קריאה קודמת:

שם דייר: בניין B AKT  
 שם אתר: קניון עזריאלי חולון

**לקוח/ה נכבד/ה, אנו מתכבדים להגיש את חישוב צריכת החשמל לתקופה 01/03/19 - 31/03/19:**

**בניין 10 - (3x160)15129207 B AKT**

סה"כ לתשלום	מחיר לקוט"ש בא"ג	סה"כ צריכה בקוט"ש	קריאה נוכחית	קריאה קודמת	סוג צריכה	סוג תעריף
			31/03/19	01/03/19	פרטי חשבון עבור תאריכים:	
726.59 ₪	47.67	1,524.20	14,747.60	13,223.40	פסגה	777
116.68 ₪	39.50	295.40	4,149.60	3,854.20	גבע	778
135.12 ₪	32.70	413.20	11,063.40	10,650.20	שפל	779

**סה"כ לדיר:**

שיא ביקוש	סה"כ	שפל	גבע	פסגה
12.65	2,232.80	413.20	295.40	1,524.20
	978.39 ₪	135.12 ₪	116.68 ₪	726.59 ₪

סה"כ צריכה  
 סה"כ לתשלום

195.61 ₪	<b>תשלום קבוע</b>	
8.63 ₪	<b>תשלום עבור גודל חיבור בKVA (3x160)</b>	
1,182.62 ₪	<b>סה"כ לתשלום</b>	<b>לא כולל מע"מ</b>

התפלגות חיוב בש"ח לפי תע"ז

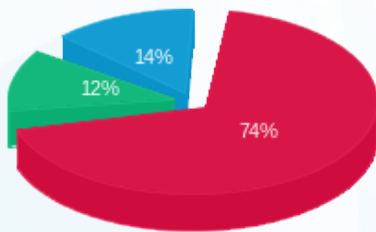

■ פסגה (726.59 ₪)  
 ■ גבע (116.68 ₪)  
 ■ שפל (135.12 ₪)

הסטוריית צריכה בקוט"ש

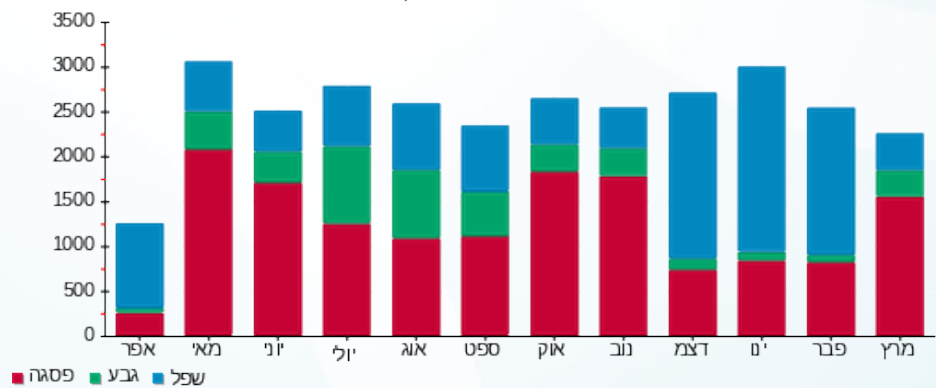



08/04/19

תאריך הפקה:

שם דייר: בניין B אורגל משרדים

31/03/19

תאריך קריאה נוכחית:

שם אתר: קניון עזריאלי חולון

01/03/19

תאריך קריאה קודמת:

לקוח/ה נכבד/ה, אנו מתכבדים להגיש את חישוב צריכת החשמל לתקופה 01/03/19 - 31/03/19:

בניין B אורגל משרדים - 2 - 15091232(3x200)

סוג תעריף	סוג צריכה	קריאה קודמת	קריאה נוכחית	סה"כ צריכה בקוט"ש	מחיר לקוט"ש בא"ג	סה"כ לתשלום
פרטי חשבון עבור תאריכים:						
777	פסגה	01/03/19	31/03/19	1,023.00	47.67	487.66 ₪
778	גבע	2,839.40	2,984.20	144.80	39.50	57.20 ₪
779	שפל	10,362.00	10,702.60	340.60	32.70	111.38 ₪

סה"כ לדייר:

פסגה	גבע	שפל	סה"כ	שיא ביקוש
1,023.00	144.80	340.60	1,508.40	264.02
487.66 ₪	57.20 ₪	111.38 ₪	656.24 ₪	

סה"כ צריכה

סה"כ לתשלום

195.61 ₪	תשלום קבוע	
10.78 ₪	תשלום עבור גודל חיבור בKVA (3x200)	
862.63 ₪	סה"כ לתשלום	לא כולל מע"מ

התפלגות חיוב בש"ח לפי תעו"ז

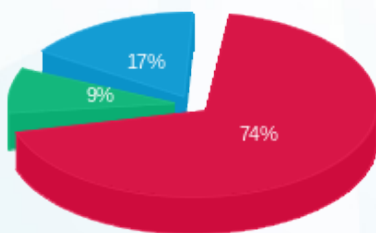

- פסגה (487.66 ₪) 74%
- גבע (57.20 ₪) 17%
- שפל (111.38 ₪) 9%

הסטוריית צריכה בקוט"ש

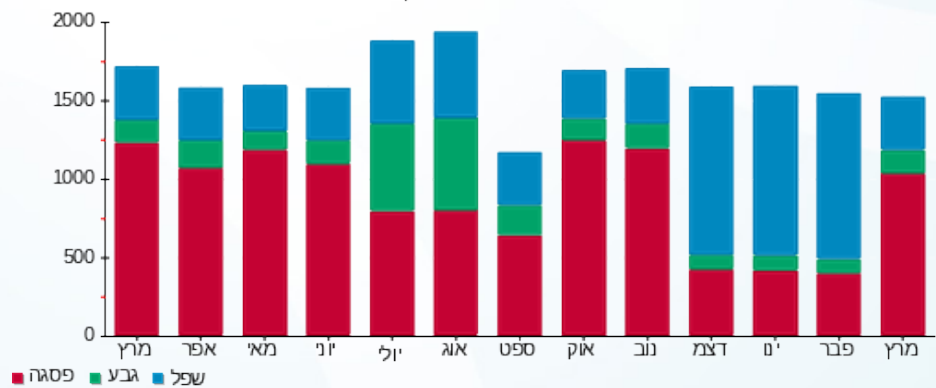



08/04/19

תאריך הפקה:

שם דייר: בניין B אורגל ראשי

31/03/19

תאריך קריאה נוכחית:

שם אתר: קניון עזריאלי חולון

01/03/19

תאריך קריאה קודמת:

לקוח/ה נכבד/ה, אנו מתכבדים להגיש את חישוב צריכת החשמל לתקופה 01/03/19 - 31/03/19:

בניין B אורגל ראשי - 3 - 15091232(3x200)

סוג תעריף	סוג צריכה	קריאה קודמת	קריאה נוכחית	סה"כ צריכה בקוט"ש	מחיר לקוט"ש בא"ג	סה"כ לתשלום
פרטי חשבון עבור תאריכים:						
777	פסגה	01/03/19	31/03/19	2,988.80	47.67	1,424.76 ₪
778	גבע	8,944.00	9,448.40	504.40	39.50	199.24 ₪
779	שפל	34,612.80	35,630.80	1,018.00	32.70	332.89 ₪

סה"כ לדייר:

פסגה	גבע	שפל	סה"כ	שיא ביקוש
2,988.80	504.40	1,018.00	4,511.20	24.36
1,424.76 ₪	199.24 ₪	332.89 ₪	1,956.88 ₪	

סה"כ צריכה

סה"כ לתשלום

0.00 ₪	<b>תשלום קבוע</b>	
10.78 ₪	<b>תשלום עבור גודל חיבור בKVA (3x200)</b>	
1,967.67 ₪	<b>סה"כ לתשלום</b>	<b>לא כולל מע"מ</b>

התפלגות חיוב בש"ח לפי תע"ז

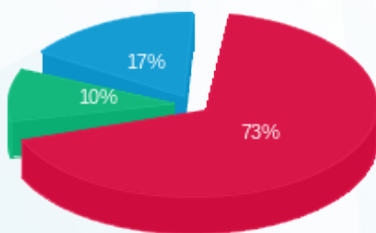

- פסגה (1,424.76 ₪)
- גבע (199.24 ₪)
- שפל (332.89 ₪)

הסטוריית צריכה בקוט"ש

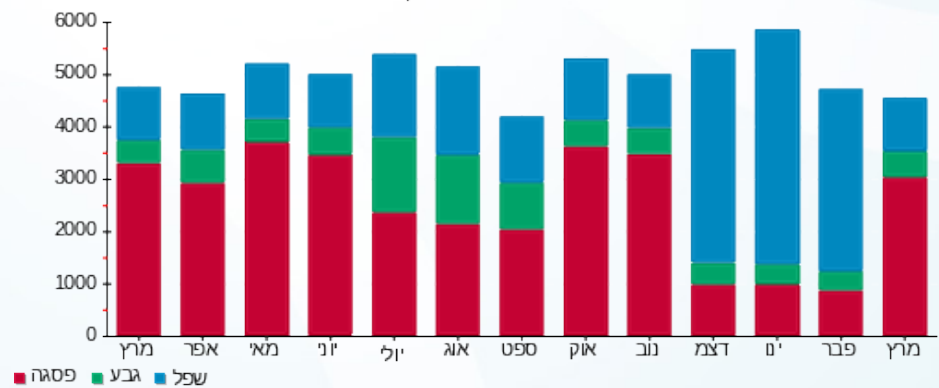



08/04/19 תאריך הפקה:  
 31/03/19 תאריך קריאה נוכחית:  
 01/03/19 תאריך קריאה קודמת:

שם דייר: בניין B אי פי גרופ ק.4  
 שם אתר: קניון עזריאלי חולון

לקוח/ה נכבד/ה, אנו מתכבדים להגיש את חישוב צריכת החשמל לתקופה 01/03/19 - 31/03/19:

בניין B אי פי גרופ ק. 4 - 3 - 15129207 (3x20)

סוג תעריף	סוג צריכה	קריאה קודמת	קריאה נוכחית	סה"כ צריכה בקוט"ש	מחיר לקוט"ש בא"ג	סה"כ לתשלום
פרטי חשבון עבור תאריכים:						
777	פסגה	01/03/19	31/03/19	415.80	47.67	198.21 ₪
778	גבע	1,145.15	1,259.15	114.00	39.50	45.03 ₪
779	שפל	3,330.05	3,546.30	216.25	32.70	70.71 ₪

סה"כ לדייר:

פסגה	גבע	שפל	סה"כ	שיא ביקוש
415.80	114.00	216.25	746.05	4.23
198.21 ₪	45.03 ₪	70.71 ₪	313.96 ₪	

סה"כ צריכה  
 סה"כ לתשלום

195.61 ₪	תשלום קבוע	
1.08 ₪	תשלום עבור גודל חיבור בKVA (3x20)	
510.64 ₪	סה"כ לתשלום	לא כולל מע"מ

התפלגות חיוב בש"ח לפי תעו"ז

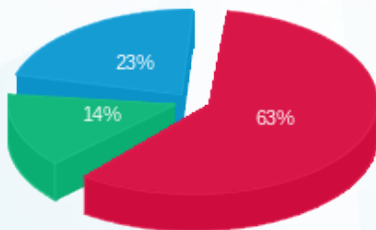

■ פסגה (198.21 ₪)  
 ■ גבע (45.03 ₪)  
 ■ שפל (70.71 ₪)

הסטוריית צריכה בקוט"ש

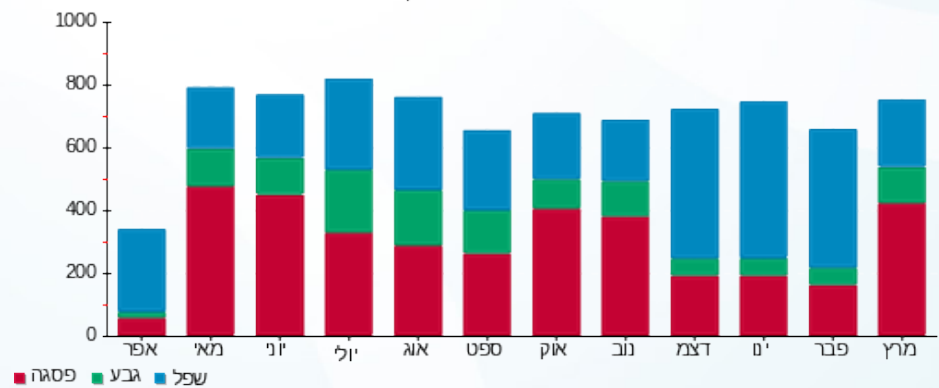

08/04/19 תאריך הפקה:  
 31/03/19 תאריך קריאה נוכחית:  
 01/03/19 תאריך קריאה קודמת:

שם דייר: בניין B איי.קיי.איין אדוק הולדינגס ק.9  
 שם אתר: קניון עזריאלי חולון

**לקוח/ה נכבד/ה, אנו מתכבדים להגיש את חישוב צריכת החשמל לתקופה 01/03/19 - 31/03/19:**

**בניין B איי.קיי.איין אדוק הולדינגס ק.9 - 1 - 18029660(3x250)**

סוג תעריף	סוג צריכה	קריאה קודמת	קריאה נוכחית	סה"כ צריכה בקוט"ש	מחיר לקוט"ש בא"ג	סה"כ לתשלום
פרטי חשבון עבור תאריכים:						
777	פסגה	01/03/19	31/03/19	4,206.40	47.67	2,005.19 ₪
778	גבע	877.60	2,200.80	1,323.20	39.50	522.66 ₪
779	שפל	7,584.80	9,786.40	2,201.60	32.70	719.92 ₪

**סה"כ לדייר:**

פסגה	גבע	שפל	סה"כ	שיא ביקוש
4,206.40	1,323.20	2,201.60	7,731.20	21.76
2,005.19 ₪	522.66 ₪	719.92 ₪	3,247.78 ₪	

סה"כ צריכה  
 סה"כ לתשלום

195.61 ₪	<b>תשלום קבוע</b>	
13.48 ₪	<b>תשלום עבור גודל חיבור בKVA (3x250)</b>	
3,456.87 ₪	<b>סה"כ לתשלום</b>	<b>לא כולל מע"מ</b>

התפלגות חיוב בש"ח לפי תע"ז

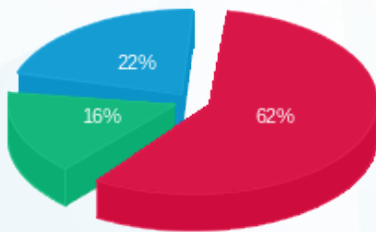

פסגה (2,005.19 ₪) ■  
 גבע (522.66 ₪) ■  
 שפל (719.92 ₪) ■

הסטוריית צריכה בקוט"ש

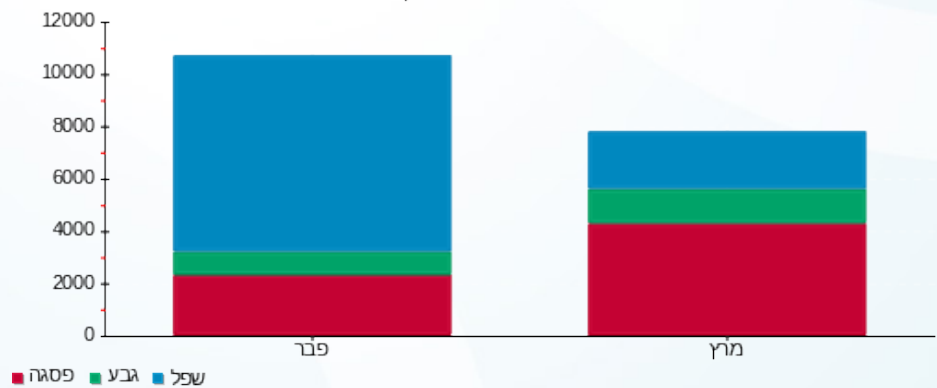

08/04/19 תאריך הפקה:  
 31/03/19 תאריך קריאה נוכחית:  
 01/03/19 תאריך קריאה קודמת:

שם דייר: בניין B אייל פתרונות ק.4  
 שם אתר: קניון עזריאלי חולון

לקוח/ה נכבד/ה, אנו מתכבדים להגיש את חישוב צריכת החשמל לתקופה 01/03/19 - 31/03/19:

בניין B אייל פתרונות ק. 4 - 8 - 15129207(0x0)

סוג תעריף	סוג צריכה	קריאה קודמת	קריאה נוכחית	סה"כ צריכה בקוט"ש	מחיר לקוט"ש בא"ג	סה"כ לתשלום
פרטי חשבון עבור תאריכים:						
777	פסגה	01/03/19	31/03/19	135.60	47.67	64.64 ₪
778	גבע	94.60	99.30	4.70	39.50	1.86 ₪
779	שפל	530.60	543.50	12.90	32.70	4.22 ₪

סה"כ לדייר:

פסגה	גבע	שפל	סה"כ	שיא ביקוש
135.60	4.70	12.90	153.20	6.20
₪ 64.64	₪ 1.86	₪ 4.22	₪ 70.72	

סה"כ צריכה  
 סה"כ לתשלום

195.61 ₪	תשלום קבוע	
0.00 ₪	תשלום עבור גודל חיבור בKVA (0x0)	
266.33 ₪	סה"כ לתשלום	לא כולל מע"מ

התפלגות חיוב בש"ח לפי תע"ז

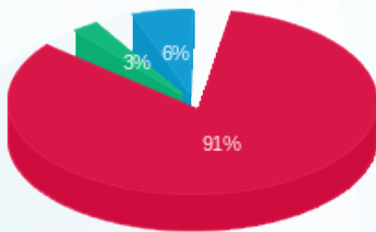

פסגה (₪ 64.64) 91%  
 גבע (₪ 1.86) 6%  
 שפל (₪ 4.22) 3%

הסטוריית צריכה בקוט"ש

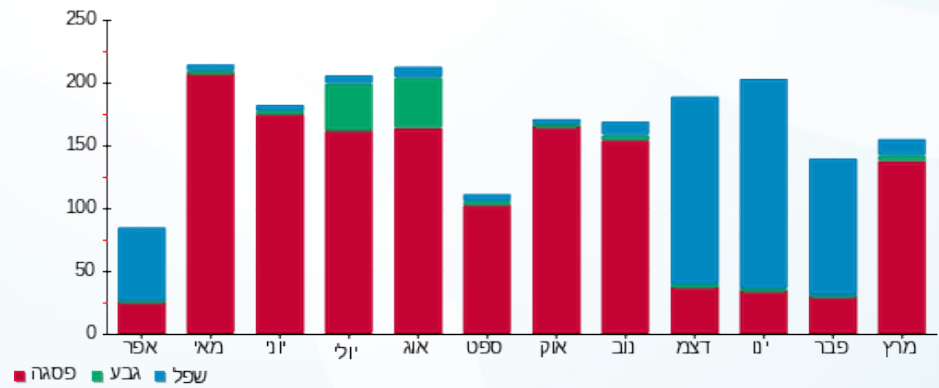

08/04/19 תאריך הפקה:  
 31/03/19 תאריך קריאה נוכחית:  
 01/03/19 תאריך קריאה קודמת:

שם דייר: בניין B אייל פתרונות תוכנה ק.4  
 שם אתר: קניון עזריאלי חולון

לקוח/ה נכבד/ה, אנו מתכבדים להגיש את חישוב צריכת החשמל לתקופה 01/03/19 - 31/03/19:

בניין B אייל פתרונות תוכנה ק.4 - 5 - 15129207(0x0)

סוג תעריף	סוג צריכה	קריאה קודמת	קריאה נוכחית	סה"כ צריכה בקוט"ש	מחיר לקוט"ש בא"ג	סה"כ לתשלום
פרטי חשבון עבור תאריכים:						
777	פסגה	01/03/19	31/03/19	999.20	47.67	476.32 ₪
778	גבע	2,219.10	2,413.70	194.60	39.50	76.87 ₪
779	שפל	7,347.40	7,686.90	339.50	32.70	111.02 ₪

סה"כ לדייר:

פסגה	גבע	שפל	סה"כ	שיא ביקוש
999.20	194.60	339.50	1,533.30	6.21
₪ 476.32	₪ 76.87	₪ 111.02	₪ 664.20	

סה"כ צריכה  
 סה"כ לתשלום

195.61 ₪	תשלום קבוע	
0.00 ₪	תשלום עבור גודל חיבור בKVA (0x0)	
859.81 ₪	סה"כ לתשלום	לא כולל מע"מ

התפלגות חיוב בש"ח לפי תעו"ז

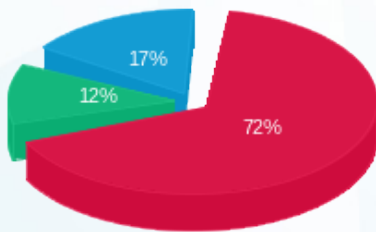

פסגה (₪ 476.32) 72%  
 גבע (₪ 76.87) 12%  
 שפל (₪ 111.02) 17%

הסטוריית צריכה בקוט"ש

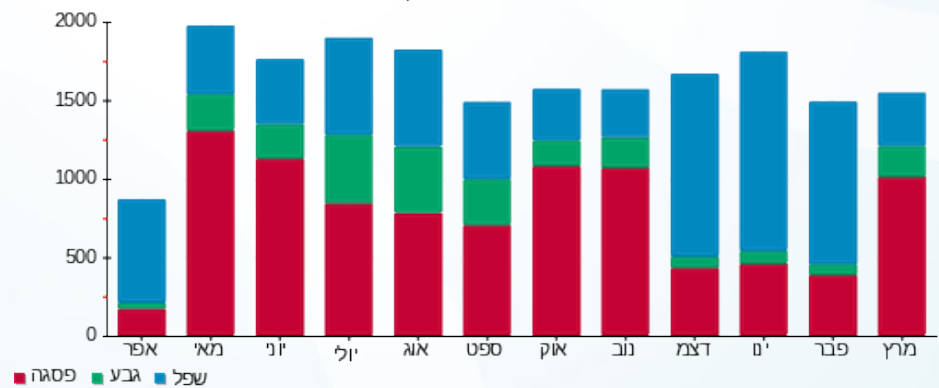

08/04/19 תאריך הפקדה:  
 31/03/19 תאריך קריאה נוכחית:  
 01/03/19 תאריך קריאה קודמת:

שם דייר: בניין B איתי לייסר ק.3  
 שם אתר: קניון עזריאלי חולון

**לקוח/ה נכבד/ה, אנו מתכבדים להגיש את חישוב צריכת החשמל לתקופה 01/03/19 - 31/03/19:**

**בניין B איתי לייסר ק.3 - 7 - 18029660(3x63)**

סה"כ לתשלום	מחיר לקוט"ש בא"ג	סה"כ צריכה בקוט"ש	קריאה נוכחית	קריאה קודמת	סוג צריכה	סוג תעריף
			31/03/19	01/03/19		פרטי חשבון עבור תאריכים:
₪ 301.56	47.67	632.60	761.80	129.20	פסגה	777
₪ 30.69	39.50	77.70	82.60	4.90	גבע	778
₪ 1.01	32.70	3.10	520.60	517.50	שפל	779

סה"כ לדייר:

שיא ביקוש	סה"כ	שפל	גבע	פסגה
8.47	713.40	3.10	77.70	632.60
	₪ 333.27	₪ 1.01	₪ 30.69	₪ 301.56

סה"כ צריכה  
 סה"כ לתשלום

₪ 195.61	<b>תשלום קבוע</b>	
₪ 3.40	<b>תשלום עבור גודל חיבור בKVA (3x63)</b>	
₪ 532.27	<b>סה"כ לתשלום</b>	<b>לא כולל מע"מ</b>

התפלגות חיוב בש"ח לפי תע"ז

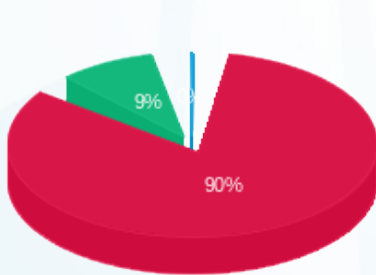

פסגה (₪ 301.56) 90%  
 גבע (₪ 30.69) 9%  
 שפל (₪ 1.01) 1%

הסטוריית צריכה בקוט"ש

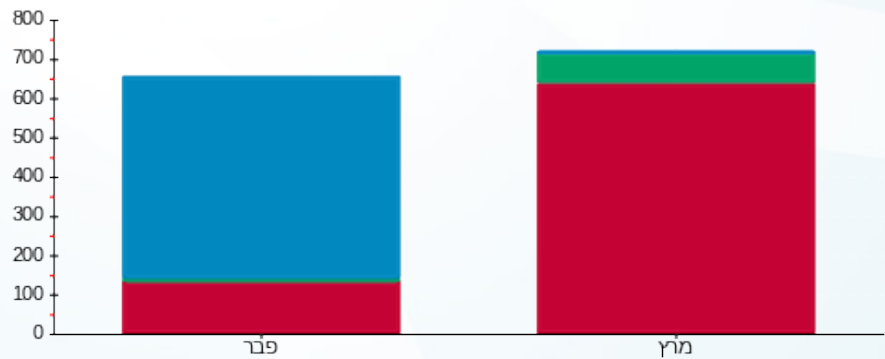

פסגה גבע שפל

08/04/19 תאריך הפקה:  
 31/03/19 תאריך קריאה נוכחית:  
 01/03/19 תאריך קריאה קודמת:

שם דייר: בניין B אמריקן לייזר ק.3  
 שם אתר: קניון עזריאלי חולון

**לקוח/ה נכבד/ה, אנו מתכבדים להגיש את חישוב צריכת החשמל לתקופה 01/03/19 - 31/03/19:**

**בניין B אמריקן לייזר ק.3 - 4 - 18029660(3x63)**

סה"כ לתשלום	מחיר לקוט"ש בא"ג	סה"כ צריכה בקוט"ש	קריאה נוכחית	קריאה קודמת	סוג צריכה	סוג תעריף
			31/03/19	01/03/19		פרטי חשבון עבור תאריכים:
₪ 345.46	47.67	724.70	1,084.00	359.30	פסגה	777
₪ 85.95	39.50	217.60	255.40	37.80	גבע	778
₪ 41.23	32.70	126.10	781.00	654.90	שפל	779

**סה"כ לדייר:**

שיא ביקוש	סה"כ	שפל	גבע	פסגה	סה"כ צריכה
8.41	1,068.40	126.10	217.60	724.70	סה"כ לתשלום
	₪ 472.65	₪ 41.23	₪ 85.95	₪ 345.46	

₪ 195.61	<b>תשלום קבוע</b>	
₪ 3.40	<b>תשלום עבור גודל חיבור בKVA (3x63)</b>	
₪ 671.66	<b>סה"כ לתשלום</b>	<b>לא כולל מע"מ</b>

התפלגות חיוב בש"ח לפי תע"ז

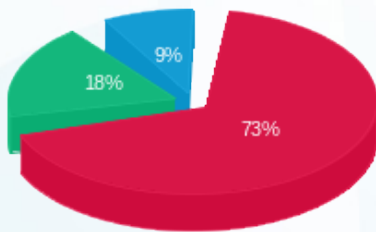

■ פסגה (₪ 345.46)  
 ■ גבע (₪ 85.95)  
 ■ שפל (₪ 41.23)

הסטוריית צריכה בקוט"ש

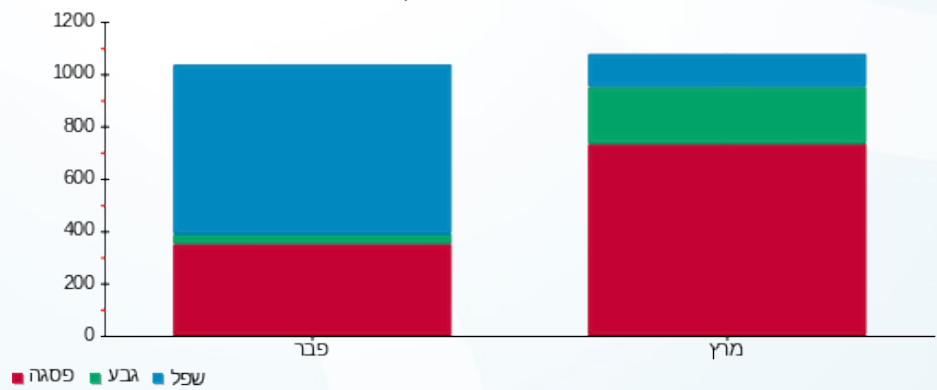



08/04/19

תאריך הפקה:

שם דייר: בניין B אס טי ג' STG

31/03/19

תאריך קריאה נוכחית:

שם אתר: קניון עזריאלי חולון

01/03/19

תאריך קריאה קודמת:

לקוח/ה נכבד/ה, אנו מתכבדים להגיש את חישוב צריכת החשמל לתקופה 01/03/19 - 31/03/19:

בניין B אס טי ג' 7 - 13044076 (3x36) - STG

סוג תעריף	סוג צריכה	קריאה קודמת	קריאה נוכחית	סה"כ צריכה בקוט"ש	מחיר לקוט"ש בא"ג	סה"כ לתשלום
פרטי חשבון עבור תאריכים:						
777	פסגה	01/03/19	31/03/19	1,207.50	47.67	575.62 ₪
778	גבע	2,800.40	2,982.00	181.60	39.50	71.73 ₪
779	שפל	11,804.40	12,178.60	374.20	32.70	122.36 ₪

סה"כ לדייר:

פסגה	גבע	שפל	סה"כ	שיא ביקוש
1,207.50	181.60	374.20	1,763.30	10.90
575.62 ₪	71.73 ₪	122.36 ₪	769.71 ₪	

סה"כ צריכה

סה"כ לתשלום

195.61 ₪	תשלום קבוע	
1.94 ₪	תשלום עבור גודל חיבור בKVA (3x36)	
967.26 ₪	סה"כ לתשלום	לא כולל מע"מ

התפלגות חיוב בש"ח לפי תע"ז

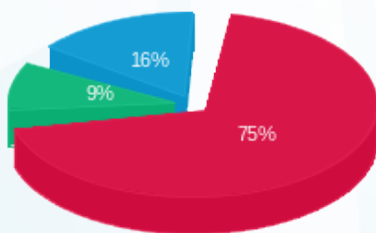

- פסגה (575.62 ₪)
- גבע (71.73 ₪)
- שפל (122.36 ₪)

הסטוריית צריכה בקוט"ש

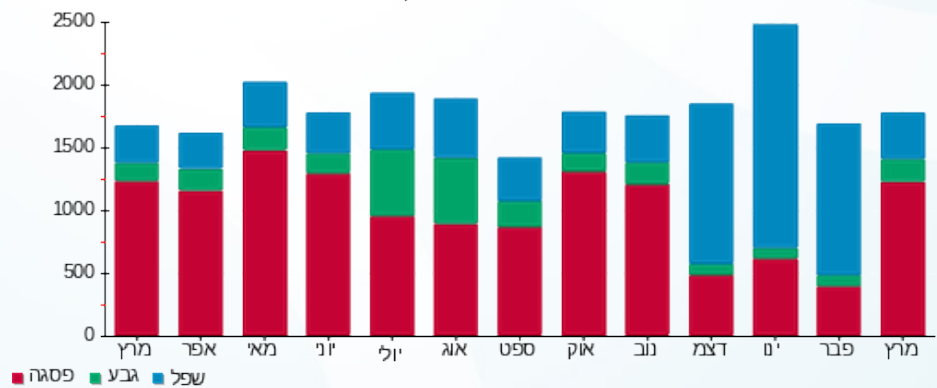



08/04/19

תאריך הפקדה:

שם דייר: בניין B אפצי פתרונות כח ישראל ק.4  
שם אתר: קניון עזריאלי חולון

31/03/19

תאריך קריאה נוכחית:

01/03/19

תאריך קריאה קודמת:

לקוח/ה נכבד/ה, אנו מתכבדים להגיש את חישוב צריכת החשמל לתקופה 01/03/19 - 31/03/19:

בניין B אפצי פתרונות כח ישראל ק.4 - 6 - 15129207 (3x80)

סוג תעריף	סוג צריכה	קריאה קודמת	קריאה נוכחית	סה"כ צריכה בקוט"ש	מחיר לקוט"ש בא"ג	סה"כ לתשלום
פרטי חשבון עבור תאריכים:						
777	פסגה	01/03/19	31/03/19	815.20	47.67	388.61 ₪
778	גבע	1,276.40	1,460.30	183.90	39.50	72.64 ₪
779	שפל	5,163.60	5,702.80	539.20	32.70	176.32 ₪

סה"כ לדייר:

פסגה	גבע	שפל	סה"כ	שיא ביקוש
815.20	183.90	539.20	1,538.30	8.72
₪ 388.61	₪ 72.64	₪ 176.32	₪ 637.56	

סה"כ צריכה

סה"כ לתשלום

195.61 ₪	תשלום קבוע	
4.31 ₪	תשלום עבור גודל חיבור בKVA (3x80)	
837.49 ₪	סה"כ לתשלום	לא כולל מע"מ

התפלגות חיוב בש"ח לפי תעו"ז

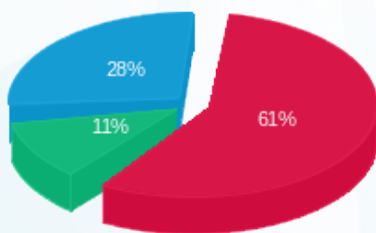

פסגה (₪ 388.61) 61%  
גבע (₪ 72.64) 11%  
שפל (₪ 176.32) 28%

הסטוריית צריכה בקוט"ש

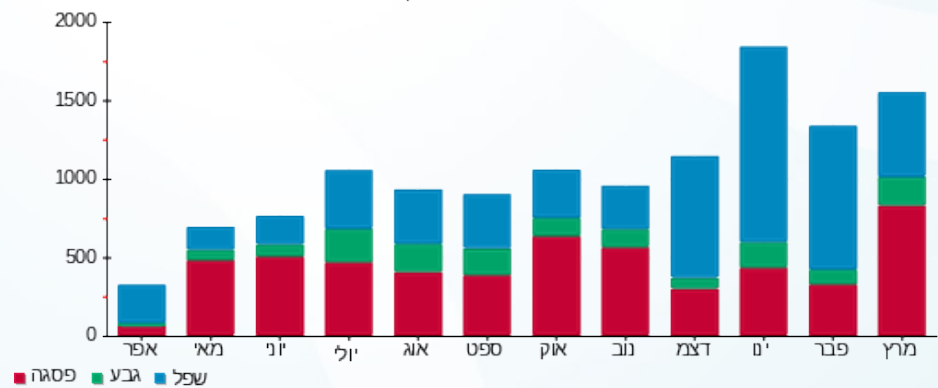



08/04/19 תאריך הפקה:  
 31/03/19 תאריך קריאה נוכחית:  
 01/03/19 תאריך קריאה קודמת:

שם דייר: בניין B אפרת פקץ - מכון מסלול ק.3.  
 שם אתר: קניון עזריאלי חולון

לקוח/ה נכבד/ה, אנו מתכבדים להגיש את חישוב צריכת החשמל לתקופה 01/03/19 - 31/03/19:

בניין B אפרת פקץ - מכון מסלול ק.3 - 6 - 18029660(3x40)

סוג תעריף	סוג צריכה	קריאה קודמת	קריאה נוכחית	סה"כ צריכה בקוט"ש	מחיר לקוט"ש בא"ג	סה"כ לתשלום
פרטי חשבון עבור תאריכים:						
777	פסגה	01/03/19	31/03/19	753.60	47.67	359.24 ₪
778	גבע	91.90	314.40	222.50	39.50	87.89 ₪
779	שפל	567.40	595.00	27.60	32.70	9.03 ₪

סה"כ לדייר:

פסגה	גבע	שפל	סה"כ	שיא ביקוש
753.60	222.50	27.60	1,003.70	6.50
₪ 359.24	₪ 87.89	₪ 9.03	₪ 456.15	

סה"כ צריכה  
 סה"כ לתשלום

195.61 ₪	תשלום קבוע	
2.16 ₪	תשלום עבור גודל חיבור בKVA (3x40)	
653.92 ₪	סה"כ לתשלום	לא כולל מע"מ

התפלגות חיוב בש"ח לפי תעו"ז

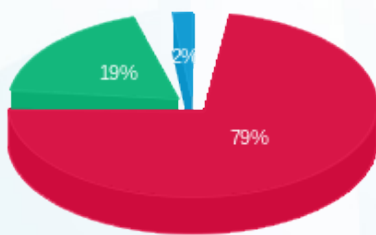

- פסגה (₪ 359.24)
- גבע (₪ 87.89)
- שפל (₪ 9.03)

הסטוריית צריכה בקוט"ש

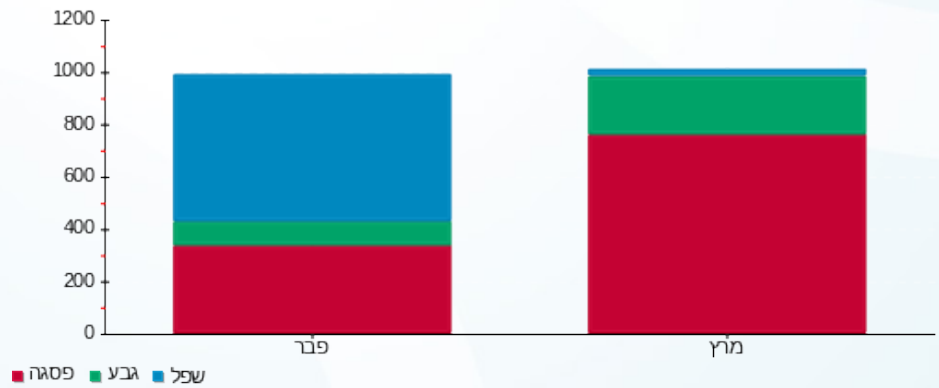



08/04/19

תאריך הפקדה:

שם דייר: בניין B ארט סיס  
שם אתר: קניון עזריאלי חולון

31/03/19

תאריך קריאה נוכחית:

01/03/19

תאריך קריאה קודמת:

לקוח/ה נכבד/ה, אנו מתכבדים להגיש את חישוב צריכת החשמל לתקופה 01/03/19 - 31/03/19:

בניין B ארט סיס - 5 - 13044066(3x63)

סוג תעריף	סוג צריכה	קריאה קודמת	קריאה נוכחית	סה"כ צריכה בקוט"ש	מחיר לקוט"ש בא"ג	סה"כ לתשלום
פרטי חשבון עבור תאריכים:						
777	פסגה	01/03/19	31/03/19	550.30	47.67	262.33 ₪
778	גבע	1,478.80	1,537.40	58.60	39.50	23.15 ₪
779	שפל	5,138.90	5,279.70	140.80	32.70	46.04 ₪

סה"כ לדייר:

פסגה	גבע	שפל	סה"כ	שיא ביקוש
550.30	58.60	140.80	749.70	3.70
262.33 ₪	23.15 ₪	46.04 ₪	331.52 ₪	

סה"כ צריכה  
סה"כ לתשלום

35.15 ₪	תשלום קבוע	
3.40 ₪	תשלום עבור גודל חיבור בKVA (3x63)	
370.06 ₪	סה"כ לתשלום	לא כולל מע"מ

התפלגות חיוב בש"ח לפי תעו"ז

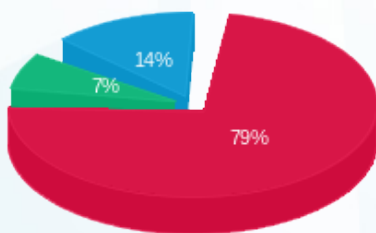

- פסגה (262.33 ₪) 79%
- גבע (23.15 ₪) 14%
- שפל (46.04 ₪) 7%

הסטוריית צריכה בקוט"ש

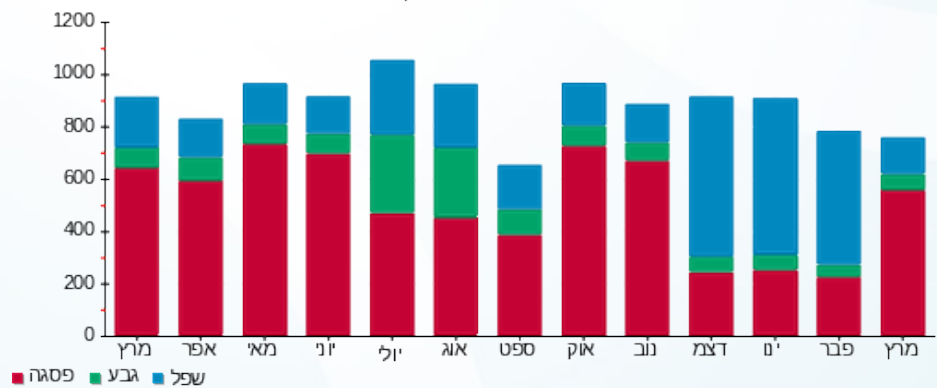



08/04/19 תאריך הפקה:  
 31/03/19 תאריך קריאה נוכחית:  
 01/03/19 תאריך קריאה קודמת:

שם דייר: בניין B בונה התיכון 5.ק.  
 שם אתר: קניון עזריאלי חולון

לקוח/ה נכבד/ה, אנו מתכבדים להגיש את חישוב צריכת החשמל לתקופה 01/03/19 - 31/03/19:

בניין B בונה התיכון ק. 5 - 14 - 15129207(3x200)

סוג תעריף	סוג צריכה	קריאה קודמת	קריאה נוכחית	סה"כ צריכה בקוט"ש	מחיר לקוט"ש בא"ג	סה"כ לתשלום
פרטי חשבון עבור תאריכים:						
777	פסגה	01/03/19	31/03/19	2,399.80	47.67	1,143.98 ₪
778	גבע	4,880.20	5,270.80	390.60	39.50	154.29 ₪
779	שפל	18,500.20	19,217.40	717.20	32.70	234.52 ₪

סה"כ לדייר:

פסגה	גבע	שפל	סה"כ	שיא ביקוש
2,399.80	390.60	717.20	3,507.60	20.17
1,143.98 ₪	154.29 ₪	234.52 ₪	1,532.80 ₪	

סה"כ צריכה  
 סה"כ לתשלום

195.61 ₪	תשלום קבוע	
10.78 ₪	תשלום עבור גודל חיבור בKVA (3x200)	
1,739.19 ₪	סה"כ לתשלום	לא כולל מע"מ

התפלגות חיוב בש"ח לפי תע"ז

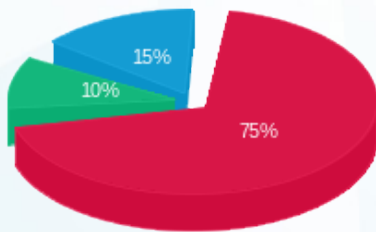

פסגה (1,143.98 ₪) 75%  
 גבע (154.29 ₪) 10%  
 שפל (234.52 ₪) 15%

הסטוריית צריכה בקוט"ש

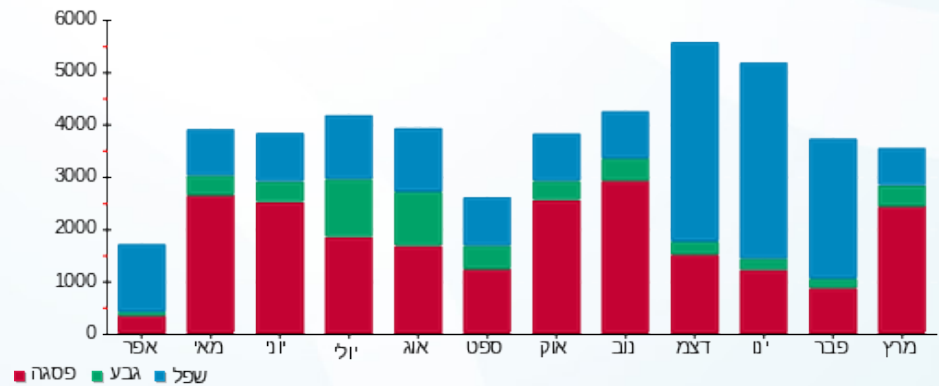

08/04/19 תאריך הפקה:  
 31/03/19 תאריך קריאה נוכחית:  
 01/03/19 תאריך קריאה קודמת:

שם דייר: בנין B בר אירי אוסקר ווילד  
 שם אתר: קניון עזריאלי חולון

לקוח/ה נכבד/ה, אנו מתכבדים להגיש את חישוב צריכת החשמל לתקופה 01/03/19 - 31/03/19:

בנין B בר אירי אוסקר ווילד - 9 - 13080904(3x160)

סוג תעריף	סוג צריכה	קריאה קודמת	קריאה נוכחית	סה"כ צריכה בקוט"ש	מחיר לקוט"ש בא"ג	סה"כ לתשלום
פרטי חשבון עבור תאריכים:						
		01/03/19	31/03/19			
777	פסגה	70,969.60	76,630.00	5,660.40	47.67	2,698.31 ₪
778	גבע	33,052.40	35,936.60	2,884.20	39.50	1,139.26 ₪
779	שפל	98,378.00	103,348.60	4,970.60	32.70	1,625.39 ₪

סה"כ לדייר:

פסגה	גבע	שפל	סה"כ	שיא ביקוש
5,660.40	2,884.20	4,970.60	13,515.20	69.56
2,698.31 ₪	1,139.26 ₪	1,625.39 ₪	5,462.96 ₪	

סה"כ צריכה  
סה"כ לתשלום

195.61 ₪	תשלום קבוע	
8.63 ₪	תשלום עבור גודל חיבור בKVA (3x160)	
5,667.19 ₪	סה"כ לתשלום	לא כולל מע"מ

התפלגות חיוב בש"ח לפי תעו"ז

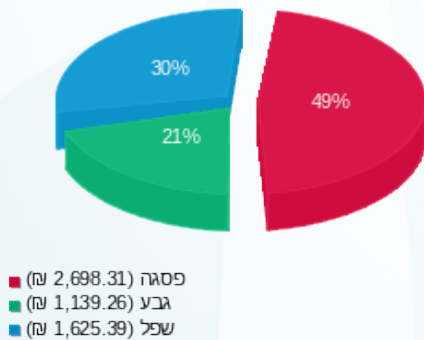

הסטוריית צריכה בקוט"ש

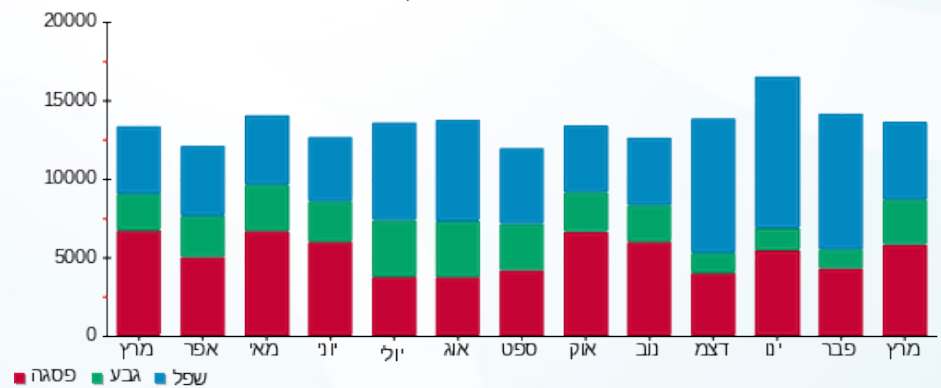



08/04/19

תאריך הפקה:

שם דייר: בניין B גרנטור ק.1

31/03/19

תאריך קריאה נוכחי:

שם אתר: קניון עזריאלי חולון

01/03/19

תאריך קריאה קודמת:

לקוח/ה נכבד/ה, אנו מתכבדים להגיש את חישוב צריכת החשמל לתקופה 01/03/19 - 31/03/19:

בניין B גרנטור ק.1 - 8 - 13044082(0x0)

סוג תעריף	סוג צריכה	קריאה קודמת	קריאה נוכחית	סה"כ צריכה בקוט"ש	מחיר לקוט"ש בא"ג	סה"כ לתשלום
פרטי חשבון עבור תאריכים:						
777	פסגה	01/03/19	31/03/19	0.00	47.67	0.00 ₪
778	גבע	5.60	5.60	0.00	39.50	0.00 ₪
779	שפל	46.80	46.80	0.00	32.70	0.00 ₪

סה"כ לדייר:

פסגה	גבע	שפל	סה"כ	שיא ביקוש
0.00	0.00	0.00	0.00	
0.00 ₪	0.00 ₪	0.00 ₪	0.00 ₪	

סה"כ צריכה

סה"כ לתשלום

195.61 ₪	תשלום קבוע	
0.00 ₪	תשלום עבור גודל חיבור KVA (0x0)	
195.61 ₪	סה"כ לתשלום	לא כולל מע"מ

התפלגות חיוב בש"ח לפי תעו"ז

הסטוריית צריכה בקוט"ש

פסגה (0.00 ₪)  
גבע (0.00 ₪)  
שפל (0.00 ₪)

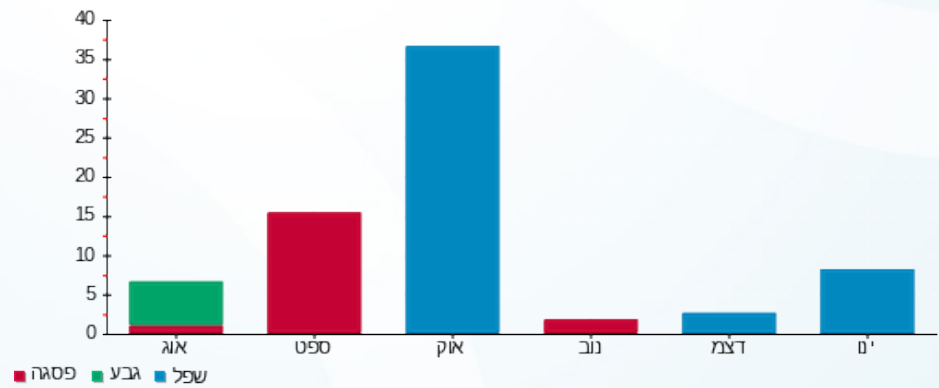

08/04/19 תאריך הפקה:  
 31/03/19 תאריך קריאה נוכחית:  
 01/03/19 תאריך קריאה קודמת:

שם דייר: בניין B הופמן ק.5  
 שם אתר: קניון עזריאלי חולון

לקוח/ה נכבד/ה, אנו מתכבדים להגיש את חישוב צריכת החשמל לתקופה 01/03/19 - 31/03/19:

בניין B הופמן ק.5 - 13 - 18029660(3x160)

סה"כ לתשלום	מחיר לקוט"ש בא"ג	סה"כ צריכה בקוט"ש	קריאה נוכחית	קריאה קודמת	סוג צריכה	סוג תעריף
			31/03/19	01/03/19		פרטי חשבון עבור תאריכים:
1,243.04 ₪	47.67	2,607.60	3,431.40	823.80	פסגה	777
180.67 ₪	39.50	457.40	779.60	322.20	גבע	778
313.72 ₪	32.70	959.40	3,623.00	2,663.60	שפל	779

סה"כ לדייר:

שיא ביקוש	סה"כ	שפל	גבע	פסגה
15.09	4,024.40	959.40	457.40	2,607.60
	1,737.44 ₪	313.72 ₪	180.67 ₪	1,243.04 ₪

סה"כ צריכה  
 סה"כ לתשלום

195.61 ₪	<b>תשלום קבוע</b>	
8.63 ₪	<b>תשלום עבור גודל חיבור בKVA (3x160)</b>	
1,941.68 ₪	<b>סה"כ לתשלום</b>	<b>לא כולל מע"מ</b>

התפלגות חיוב בש"ח לפי תעו"ז

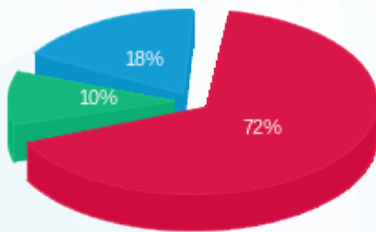

■ פסגה (1,243.04 ₪)  
 ■ גבע (180.67 ₪)  
 ■ שפל (313.72 ₪)

הסטוריית צריכה בקוט"ש

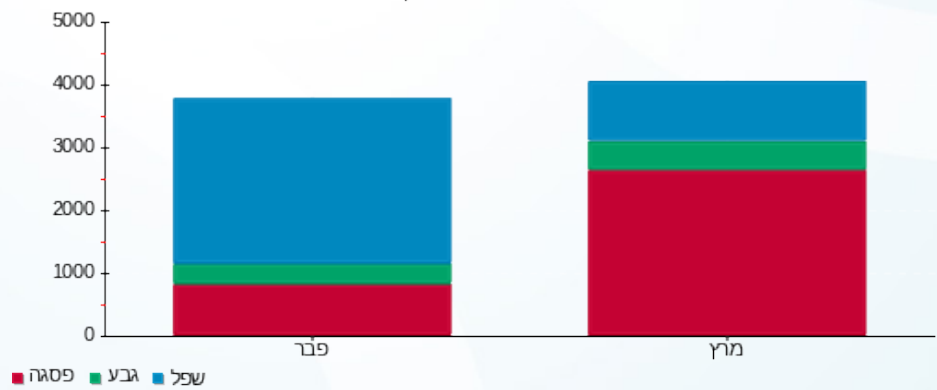

08/04/19 תאריך הפקה:  
 31/03/19 תאריך קריאה נוכחית:  
 01/03/19 תאריך קריאה קודמת:

שם דייר: בניין B ווישי VGP ק.6  
 שם אתר: קניון עזריאלי חולון

**לקוח/ה נכבד/ה, אנו מתכבדים להגיש את חישוב צריכת החשמל לתקופה 01/03/19 - 31/03/19:**

בניין B ווישי VGP ק. 6 - 11 - 15129207 (3x480)

סוג תעריף	סוג צריכה	קריאה קודמת	קריאה נוכחית	סה"כ צריכה בקוט"ש	מחיר לקוט"ש בא"ג	סה"כ לתשלום
פרטי חשבון עבור תאריכים:						
777	פסגה	01/03/19	31/03/19	4,167.20	47.67	1,986.50 ₪
778	גבע	6,081.60	6,270.40	188.80	39.50	74.58 ₪
779	שפל	14,800.80	14,848.00	47.20	32.70	15.43 ₪

סה"כ לדייר:

פסגה	גבע	שפל	סה"כ	שיא ביקוש
4,167.20	188.80	47.20	4,403.20	27.70
1,986.50 ₪	74.58 ₪	15.43 ₪	2,076.51 ₪	

סה"כ צריכה  
 סה"כ לתשלום

195.61 ₪	<b>תשלום קבוע</b>	
25.88 ₪	<b>תשלום עבור גודל חיבור בKVA (3x480)</b>	
2,298.00 ₪	<b>סה"כ לתשלום</b>	<b>לא כולל מע"מ</b>

התפלגות חיוב בש"ח לפי תע"ז

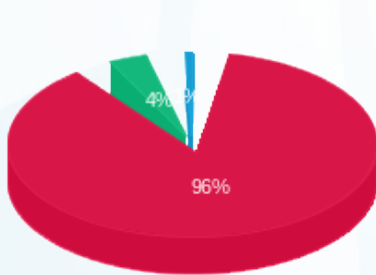

■ פסגה (1,986.50 ₪)  
 ■ גבע (74.58 ₪)  
 ■ שפל (15.43 ₪)

הסטוריית צריכה בקוט"ש

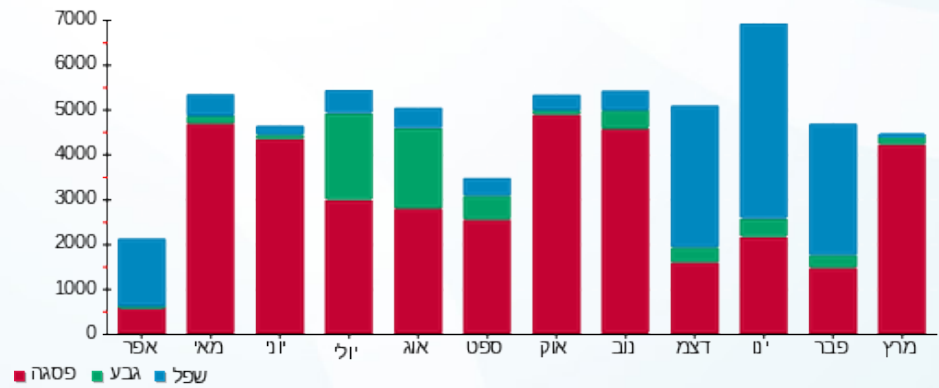



08/04/19

תאריך הפקדה:

שם דייר: בניין B זיילינקס  
שם אתר: קניון עזריאלי חולון

31/03/19

תאריך קריאה נוכחית:

01/03/19

תאריך קריאה קודמת:

לקוח/ה נכבד/ה, אנו מתכבדים להגיש את חישוב צריכת החשמל לתקופה 01/03/19 - 31/03/19:

בניין B זיילינקס - 12 - (3x125)18029660

סה"כ לתשלום	מחיר לקוט"ש בא"ג	סה"כ צריכה בקוט"ש	קריאה נוכחית	קריאה קודמת	סוג צריכה	סוג תעריף
			31/03/19	01/03/19		פרטי חשבון עבור תאריכים:
₪ 473.65	47.67	993.60	1,484.40	490.80	פסגה	777
₪ 104.75	39.50	265.20	399.80	134.60	גבע	778
₪ 142.70	32.70	436.40	1,566.00	1,129.60	שפל	779

סה"כ לדייר:

שיא ביקוש	סה"כ	שפל	גבע	פסגה
8.65	1,695.20	436.40	265.20	993.60
	₪ 721.11	₪ 142.70	₪ 104.75	₪ 473.65

סה"כ צריכה  
סה"כ לתשלום

₪ 195.61	<b>תשלום קבוע</b>	
₪ 6.74	<b>תשלום עבור גודל חיבור בKVA (3x125)</b>	
₪ 923.46	<b>סה"כ לתשלום</b>	<b>לא כולל מע"מ</b>

התפלגות חיוב בש"ח לפי תע"ז

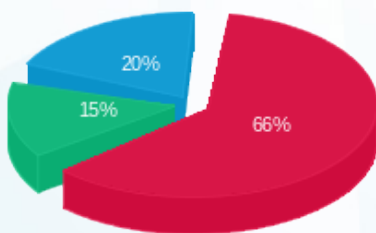

■ פסגה (₪ 473.65)  
■ גבע (₪ 104.75)  
■ שפל (₪ 142.70)

הסטוריית צריכה בקוט"ש

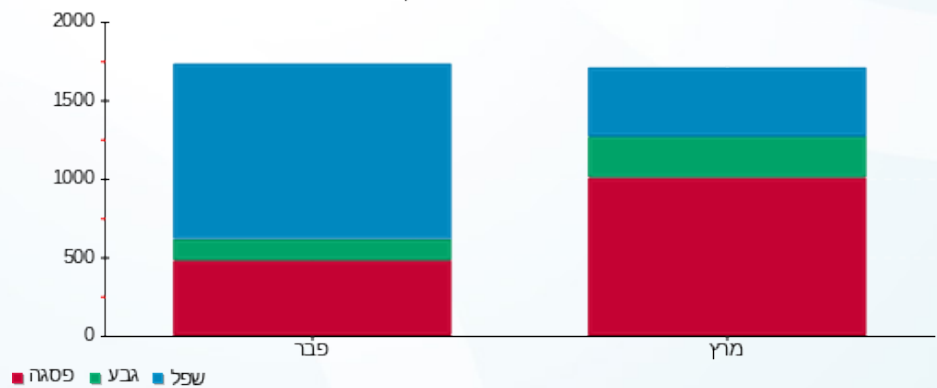

08/04/19 תאריך הפקה:  
 31/03/19 תאריך קריאה נוכחית:  
 01/03/19 תאריך קריאה קודמת:

שם דייר: בניין B חברת ש.ב.א קומת כניסה  
 שם אתר: קניון עזריאלי חולון

לקוח/ה נכבד/ה, אנו מתכבדים להגיש את חישוב צריכת החשמל לתקופה 01/03/19 - 31/03/19:

חברת ש.ב.א קומת כניסה בניין 1 - (3x315)16224424 - B

סוג תעריף	סוג צריכה	קריאה קודמת	קריאה נוכחית	סה"כ צריכה בקוט"ש	מחיר לקוט"ש בא"ג	סה"כ לתשלום
פרטי חשבון עבור תאריכים:						
777	פסגה	01/03/19	31/03/19	7,458.60	47.67	3,555.51 ₪
778	גבע	40,259.10	43,626.00	3,366.90	39.50	1,329.93 ₪
779	שפל	145,590.40	153,711.90	8,121.50	32.70	2,655.73 ₪

סה"כ לדייר:

פסגה	גבע	שפל	סה"כ	שיא ביקוש
7,458.60	3,366.90	8,121.50	18,947.00	
3,555.51 ₪	1,329.93 ₪	2,655.73 ₪	7,541.17 ₪	

סה"כ צריכה

סה"כ לתשלום

195.61 ₪	תשלום קבוע	
16.98 ₪	תשלום עבור גודל חיבור בKVA (3x315)	
7,753.76 ₪	סה"כ לתשלום	לא כולל מע"מ

התפלגות חיוב בש"ח לפי תעו"ז

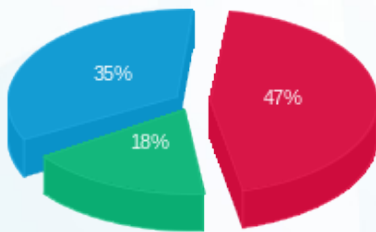

■ פסגה (3,555.51 ₪)  
 ■ גבע (1,329.93 ₪)  
 ■ שפל (2,655.73 ₪)

הסטוריית צריכה בקוט"ש

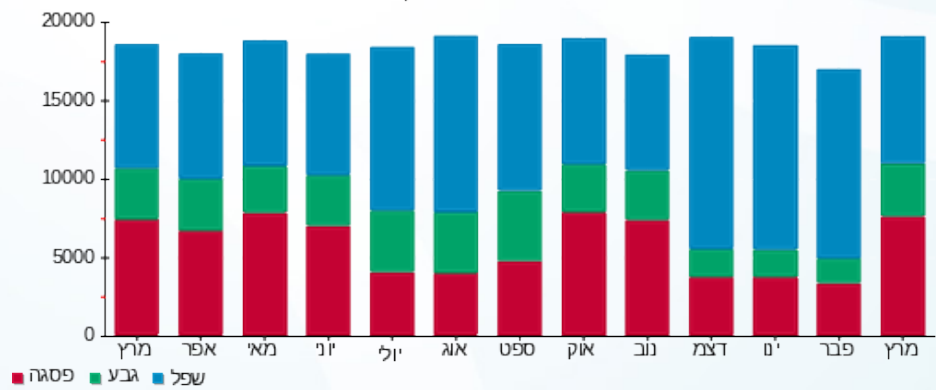

08/04/19 תאריך הפקה:  
 31/03/19 תאריך קריאה נוכחית:  
 01/03/19 תאריך קריאה קודמת:

שם דייר: בניין B טירן הנדסה  
 שם אתר: קניון עזריאלי חולון

**לקוח/ה נכבד/ה, אנו מתכבדים להגיש את חישוב צריכת החשמל לתקופה 01/03/19 - 31/03/19:**

**בניין B טירן הנדסה - 1 - 15091232(3x250)**

סוג תעריף	סוג צריכה	קריאה קודמת	קריאה נוכחית	סה"כ צריכה בקוט"ש	מחיר לקוט"ש בא"ג	סה"כ לתשלום
		01/03/19	31/03/19			
777	פסגה	6,450.40	7,138.40	688.00	47.67	327.97 ₪
778	גבע	1,013.40	1,069.00	55.60	39.50	21.96 ₪
779	שפל	4,839.40	4,949.00	109.60	32.70	35.84 ₪

**סה"כ לדייר:**

פסגה	גבע	שפל	סה"כ	שיא ביקוש
688.00	55.60	109.60	853.20	5.62
327.97 ₪	21.96 ₪	35.84 ₪	385.77 ₪	

סה"כ צריכה  
 סה"כ לתשלום

195.61 ₪	<b>תשלום קבוע</b>	
13.48 ₪	<b>תשלום עבור גודל חיבור בKVA (3x250)</b>	
594.86 ₪	<b>סה"כ לתשלום</b>	<b>לא כולל מע"מ</b>

התפלגות חיוב בש"ח לפי תעו"ז

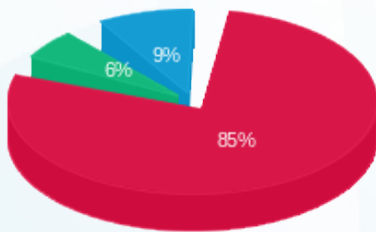

■ פסגה (327.97 ₪)  
 ■ גבע (21.96 ₪)  
 ■ שפל (35.84 ₪)

הסטוריית צריכה בקוט"ש

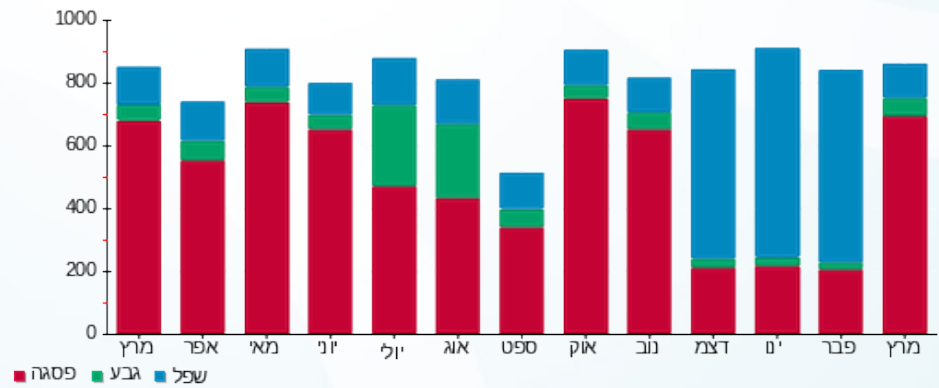



08/04/19 תאריך הפקה:  
 31/03/19 תאריך קריאה נוכחית:  
 01/03/19 תאריך קריאה קודמת:

שם דייר: בניין B טריין 5.ק.  
 שם אתר: קניון עזריאלי חולון

לקוח/ה נכבד/ה, אנו מתכבדים להגיש את חישוב צריכת החשמל לתקופה 01/03/19 - 31/03/19:

בניין B טריין 5.ק. - 14 - 18029660(3x80)

סה"כ לתשלום	מחיר לקוט"ש בא"ג	סה"כ צריכה בקוט"ש	קריאה נוכחית	קריאה קודמת	סוג צריכה	סוג תעריף
			31/03/19	01/03/19		פרטי חשבון עבור תאריכים:
795.33 ₪	47.67	1,668.40	2,089.30	420.90	פסגה	777
76.63 ₪	39.50	194.00	290.00	96.00	גבע	778
144.83 ₪	32.70	442.90	1,898.00	1,455.10	שפל	779

סה"כ לדיר:

שיא ביקוש	סה"כ	שפל	גבע	פסגה
13.48	2,305.30	442.90	194.00	1,668.40
	1,016.78 ₪	144.83 ₪	76.63 ₪	795.33 ₪

סה"כ צריכה  
 סה"כ לתשלום

195.61 ₪	<b>תשלום קבוע</b>	
4.31 ₪	<b>תשלום עבור גודל חיבור בKVA (3x80)</b>	
1,216.71 ₪	<b>סה"כ לתשלום</b>	<b>לא כולל מע"מ</b>

התפלגות חיוב בש"ח לפי תעו"ז

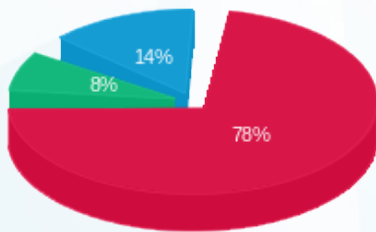

פסגה (795.33 ₪) 78%  
 גבע (76.63 ₪) 8%  
 שפל (144.83 ₪) 14%

הסטוריית צריכה בקוט"ש

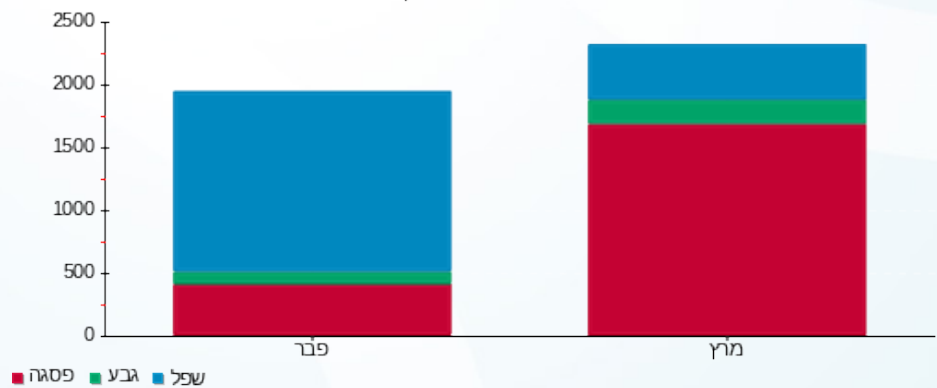

08/04/19 תאריך הפקה:  
 31/03/19 תאריך קריאה נוכחית:  
 01/03/19 תאריך קריאה קודמת:

שם דייר: בניין B לי מרשל ק.3  
 שם אתר: קניון עזריאלי חולון

**לקוח/ה נכבד/ה, אנו מתכבדים להגיש את חישוב צריכת החשמל לתקופה 01/03/19 - 31/03/19:**

בניין B לי מרשל ק.3 - 5 - 18029660(3x63)

סה"כ לתשלום	מחיר לקוט"ש בא"ג	סה"כ צריכה בקוט"ש	קריאה נוכחית	קריאה קודמת	סוג צריכה	סוג תעריף
			31/03/19	01/03/19		פרטי חשבון עבור תאריכים:
255.82 ₪	47.67	536.65	659.25	122.60	פסגה	777
25.89 ₪	39.50	65.55	95.85	30.30	גבע	778
54.94 ₪	32.70	168.00	639.75	471.75	שפל	779

סה"כ לדייר:

שיא ביקוש	סה"כ	שפל	גבע	פסגה
6.71	770.20	168.00	65.55	536.65
	336.65 ₪	54.94 ₪	25.89 ₪	255.82 ₪

סה"כ צריכה  
 סה"כ לתשלום

195.61 ₪	<b>תשלום קבוע</b>	
3.40 ₪	<b>תשלום עבור גודל חיבור בKVA (3x63)</b>	
535.66 ₪	<b>סה"כ לתשלום</b>	<b>לא כולל מע"מ</b>

התפלגות חיוב בש"ח לפי תעו"ז

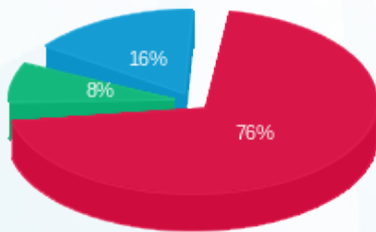

פסגה (255.82 ₪) 76%  
 גבע (25.89 ₪) 8%  
 שפל (54.94 ₪) 16%

הסטוריית צריכה בקוט"ש

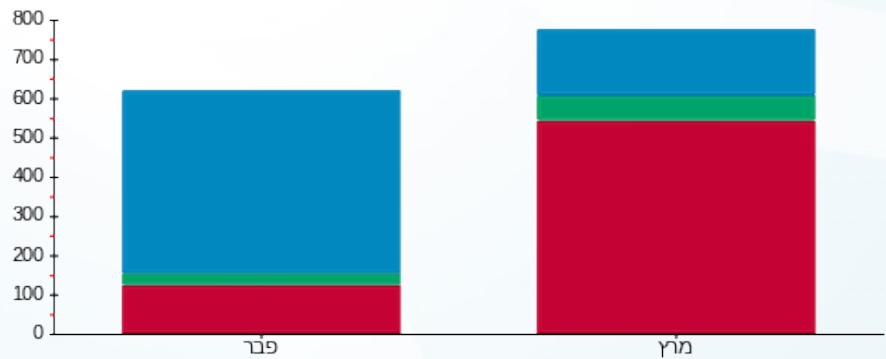

פסגה גבע שפל



08/04/19 תאריך הפקה:  
 31/03/19 תאריך קריאה נוכחי:  
 01/03/19 תאריך קריאה קודמת:

שם דייר: בניין B לנבר מהנדסים 3.ק.  
 שם אתר: קניון עזריאלי חולון

**לקוח/ה נכבד/ה, אנו מתכבדים להגיש את חישוב צריכת החשמל לתקופה 01/03/19 - 31/03/19:**

**בניין B לנבר מהנדסים 3.ק - 8 - 18029660(3x80)**

סה"כ לתשלום	מחיר לקוט"ש בא"ג	סה"כ צריכה בקוט"ש	קריאה נוכחית	קריאה קודמת	סוג צריכה	סוג תעריף
			31/03/19	01/03/19		פרטי חשבון עבור תאריכים:
282.21 ₪	47.67	592.00	750.80	158.80	פסגה	777
44.16 ₪	39.50	111.80	166.60	54.80	גבע	778
87.28 ₪	32.70	266.90	1,069.40	802.50	שפל	779

**סה"כ לדייר:**

שיא ביקוש	סה"כ	שפל	גבע	פסגה	סה"כ צריכה
8.34	970.70	266.90	111.80	592.00	סה"כ לתשלום
	413.64 ₪	87.28 ₪	44.16 ₪	282.21 ₪	

195.61 ₪	<b>תשלום קבוע</b>	
4.31 ₪	<b>תשלום עבור גודל חיבור בKVA (3x80)</b>	
613.57 ₪	<b>סה"כ לתשלום</b>	<b>לא כולל מע"מ</b>

התפלגות חיוב בש"ח לפי תעו"ז

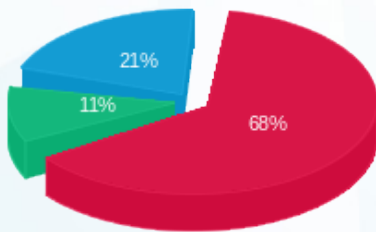

■ פסגה (282.21 ₪)  
 ■ גבע (44.16 ₪)  
 ■ שפל (87.28 ₪)

הסטוריית צריכה בקוט"ש

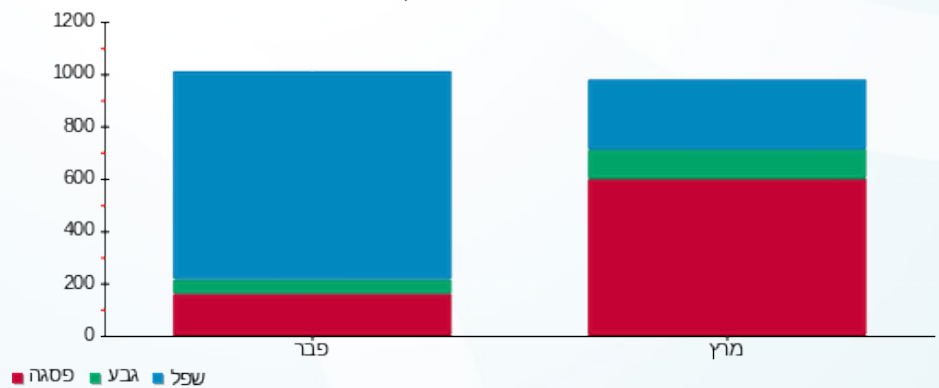



08/04/19 תאריך הפקה:  
 31/03/19 תאריך קריאה נוכחית:  
 01/03/19 תאריך קריאה קודמת:

שם דייר: בניין B מחלב דיין ק.4  
 שם אתר: קניון עזריאלי חולון

לקוח/ה נכבד/ה, אנו מתכבדים להגיש את חישוב צריכת החשמל לתקופה 01/03/19 - 31/03/19:

בניין B מחלב דיין ק.4 - 4 - 15129207 (3x63)

סוג תעריף	סוג צריכה	קריאה קודמת	קריאה נוכחית	סה"כ צריכה בקוט"ש	מחיר לקוט"ש בא"ג	סה"כ לתשלום
פרטי חשבון עבור תאריכים:						
777	פסגה	01/03/19	31/03/19	431.90	47.67	205.89 ₪
778	גבע	560.60	696.70	136.10	39.50	53.76 ₪
779	שפל	1,627.40	1,880.50	253.10	32.70	82.76 ₪

סה"כ לדייר:

פסגה	גבע	שפל	סה"כ	שיא ביקוש
431.90	136.10	253.10	821.10	5.34
205.89 ₪	53.76 ₪	82.76 ₪	342.41 ₪	

סה"כ צריכה  
 סה"כ לתשלום

195.61 ₪	תשלום קבוע	
3.40 ₪	תשלום עבור גודל חיבור בKVA (3x63)	
541.42 ₪	סה"כ לתשלום	לא כולל מע"מ

התפלגות חיוב בש"ח לפי תעו"ז

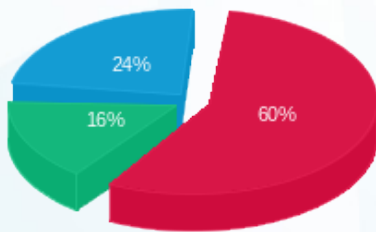

פסגה (205.89 ₪) 60%  
 גבע (53.76 ₪) 16%  
 שפל (82.76 ₪) 24%

הסטוריית צריכה בקוט"ש

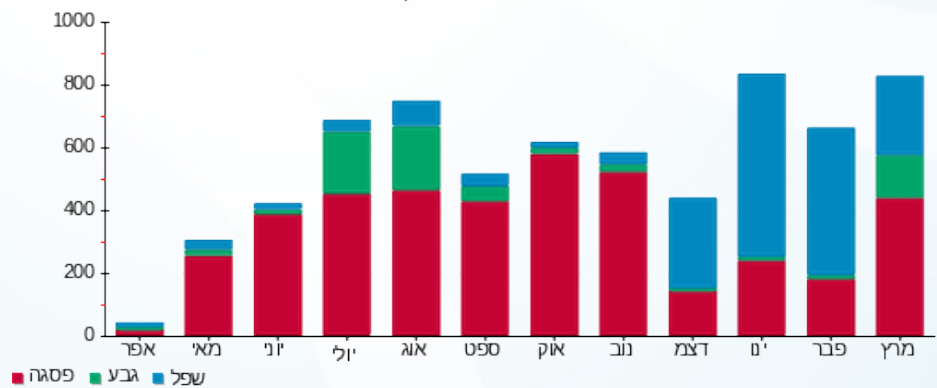

08/04/19 תאריך הפקה:  
 31/03/19 תאריך קריאה נוכחית:  
 01/03/19 תאריך קריאה קודמת:

שם דייר: בניין B ממתקי סיון - חנות ק.0.  
 שם אתר: קניון עזריאלי חולון

**לקוח/ה נכבד/ה, אנו מתכבדים להגיש את חישוב צריכת החשמל לתקופה 01/03/19 - 31/03/19:**

**בניין B ממתקי סיון - חנות ק.0 - 2 - 13080904(3x80)**

סה"כ לתשלום	מחיר לקוט"ש בא"ג	סה"כ צריכה בקוט"ש	קריאה נוכחית	קריאה קודמת	סוג צריכה	סוג תעריף
			31/03/19	01/03/19		פרטי חשבון עבור תאריכים:
₪ 464.54	47.67	974.50	12,984.40	12,009.90	פסגה	777
₪ 144.65	39.50	366.20	6,003.10	5,636.90	גבע	778
₪ 243.48	32.70	744.60	16,862.20	16,117.60	שפל	779

**סה"כ לדיר:**

שיא ביקוש	סה"כ	שפל	גבע	פסגה
7.26	2,085.30	744.60	366.20	974.50
	₪ 852.68	₪ 243.48	₪ 144.65	₪ 464.54

סה"כ צריכה  
 סה"כ לתשלום

₪ 195.61	<b>תשלום קבוע</b>	
₪ 4.31	<b>תשלום עבור גודל חיבור בKVA (3x80)</b>	
₪ 1,052.60	<b>סה"כ לתשלום</b>	<b>לא כולל מע"מ</b>

התפלגות חיוב בש"ח לפי תע"ז

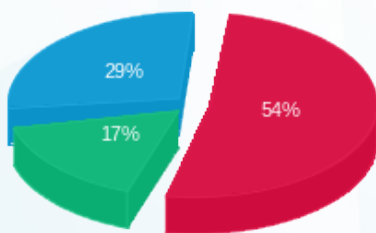

■ פסגה (₪ 464.54)  
 ■ גבע (₪ 144.65)  
 ■ שפל (₪ 243.48)

הסטוריית צריכה בקוט"ש

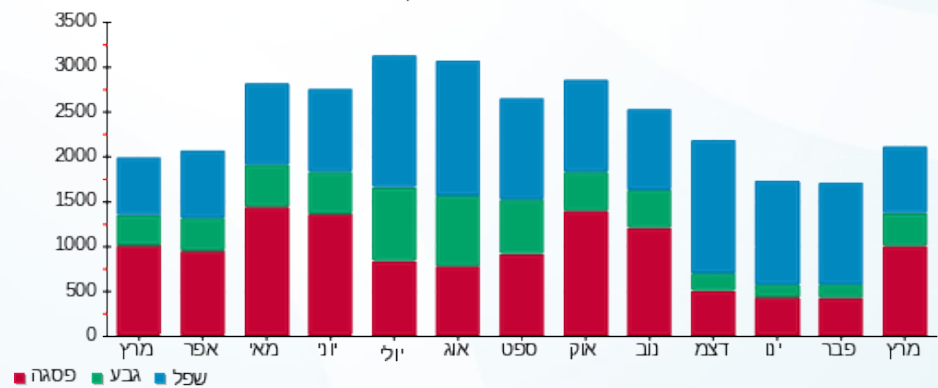

08/04/19 תאריך הפקה:  
 31/03/19 תאריך קריאה נוכחית:  
 01/03/19 תאריך קריאה קודמת:

שם דייר: בניין B ממתקי סיוון - חנות ק.3  
 שם אתר: קניון עזריאלי חולון

**לקוח/ה נכבד/ה, אנו מתכבדים להגיש את חישוב צריכת החשמל לתקופה 01/03/19 - 31/03/19:**

בניין B ממתקי סיוון - חנות ק.3 - 9 - 18029660(3x63)

סוג תעריף	סוג צריכה	קריאה קודמת	קריאה נוכחית	סה"כ צריכה בקוט"ש	מחיר לקוט"ש בא"ג	סה"כ לתשלום
פרטי חשבון עבור תאריכים:						
777	פסגה	01/03/19	31/03/19	798.30	47.67	380.55 ₪
778	גבע	46.60	110.20	63.60	39.50	25.12 ₪
779	שפל	643.90	781.80	137.90	32.70	45.09 ₪

סה"כ לדיר:

פסגה	גבע	שפל	סה"כ	שיא ביקוש
798.30	63.60	137.90	999.80	6.12
380.55 ₪	25.12 ₪	45.09 ₪	450.76 ₪	

סה"כ צריכה  
 סה"כ לתשלום

195.61 ₪	<b>תשלום קבוע</b>	
3.40 ₪	<b>תשלום עבור גודל חיבור בKVA (3x63)</b>	
649.77 ₪	<b>סה"כ לתשלום</b>	<b>לא כולל מע"מ</b>

התפלגות חיוב בש"ח לפי תעו"ז

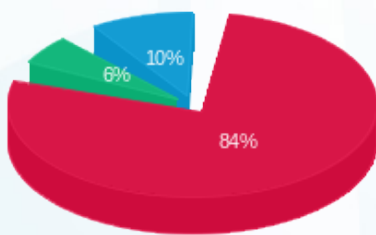

פסגה (380.55 ₪) - 84%  
 גבע (25.12 ₪) - 6%  
 שפל (45.09 ₪) - 10%

הסטוריית צריכה בקוט"ש

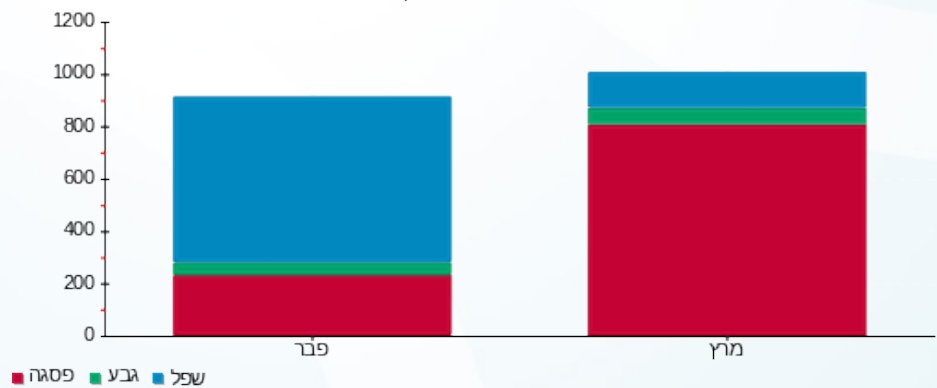

08/04/19 תאריך הפקה:  
 31/03/19 תאריך קריאה נוכחית:  
 01/03/19 תאריך קריאה קודמת:

שם דייר: בניין B מריליו ובניו בניין B ק.3  
 שם אתר: קניון עזריאלי חולון

**לקוח/ה נכבד/ה, אנו מתכבדים להגיש את חישוב צריכת החשמל לתקופה 01/03/19 - 31/03/19:**

**בניין B מריליו ובניו בניין B ק.3 - 2 - 18029660(3x80)**

סוג תעריף	סוג צריכה	קריאה קודמת	קריאה נוכחית	סה"כ צריכה בקוט"ש	מחיר לקוט"ש בא"ג	סה"כ לתשלום
פרטי חשבון עבור תאריכים:						
777	פסגה	01/03/19	31/03/19	99.70	47.67	47.53 ₪
778	גבע	0.40	7.10	6.70	39.50	2.65 ₪
779	שפל	85.60	87.80	2.20	32.70	0.72 ₪

סה"כ לדייר:

פסגה	גבע	שפל	סה"כ	שיא ביקוש
99.70	6.70	2.20	108.60	1.78
47.53 ₪	2.65 ₪	0.72 ₪	50.89 ₪	

סה"כ צריכה  
 סה"כ לתשלום

195.61 ₪	<b>תשלום קבוע</b>	
4.31 ₪	<b>תשלום עבור גודל חיבור בKVA (3x80)</b>	
250.82 ₪	<b>סה"כ לתשלום</b>	<b>לא כולל מע"מ</b>

התפלגות חיוב בש"ח לפי תע"ז

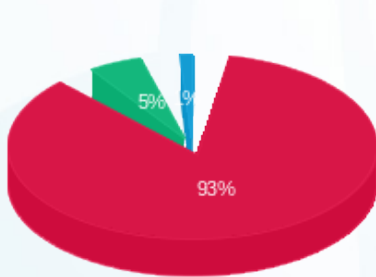

■ פסגה (47.53 ₪)  
 ■ גבע (2.65 ₪)  
 ■ שפל (0.72 ₪)

הסטוריית צריכה בקוט"ש

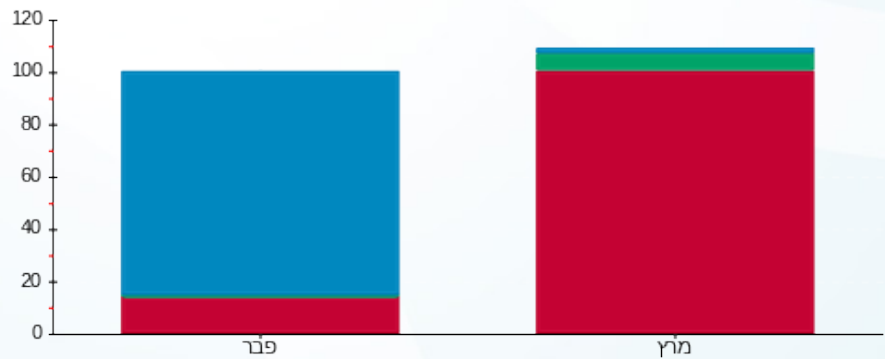

■ פסגה ■ גבע ■ שפל

08/04/19 תאריך הפקה:  
 31/03/19 תאריך קריאה נוכחית:  
 01/03/19 תאריך קריאה קודמת:

שם דייר: בניין B מרכנתיל ק.10  
 שם אתר: קניון עזריאלי חולון

לקוח/ה נכבד/ה, אנו מתכבדים להגיש את חישוב צריכת החשמל לתקופה 01/03/19 - 31/03/19:

בניין B מרכנתיל קומה 10 - 5 - 13044076 (3x125)

סוג תעריף	סוג צריכה	קריאה קודמת	קריאה נוכחית	סה"כ צריכה בקוט"ש	מחיר לקוט"ש בא"ג	סה"כ לתשלום
פרטי חשבון עבור תאריכים:						
777	פסגה	01/03/19	31/03/19	2,654.60	47.67	1,265.45 ₪
778	גבע	6,937.00	7,318.40	381.40	39.50	150.65 ₪
779	שפל	27,769.40	28,639.00	869.60	32.70	284.36 ₪

סה"כ לדייר:

פסגה	גבע	שפל	סה"כ	שיא ביקוש
2,654.60	381.40	869.60	3,905.60	17.61
1,265.45 ₪	150.65 ₪	284.36 ₪	1,700.46 ₪	

סה"כ צריכה  
 סה"כ לתשלום

0.00 ₪	תשלום קבוע	
6.74 ₪	תשלום עבור גודל חיבור בKVA (3x125)	
1,707.20 ₪	סה"כ לתשלום	לא כולל מע"מ

התפלגות חיוב בש"ח לפי תעו"ז

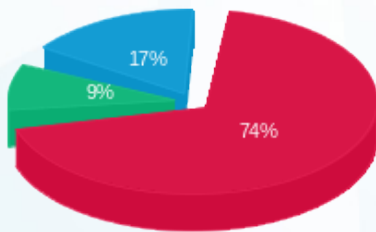

פסגה (1,265.45 ₪) 74%  
 גבע (150.65 ₪) 9%  
 שפל (284.36 ₪) 17%

הסטוריית צריכה בקוט"ש

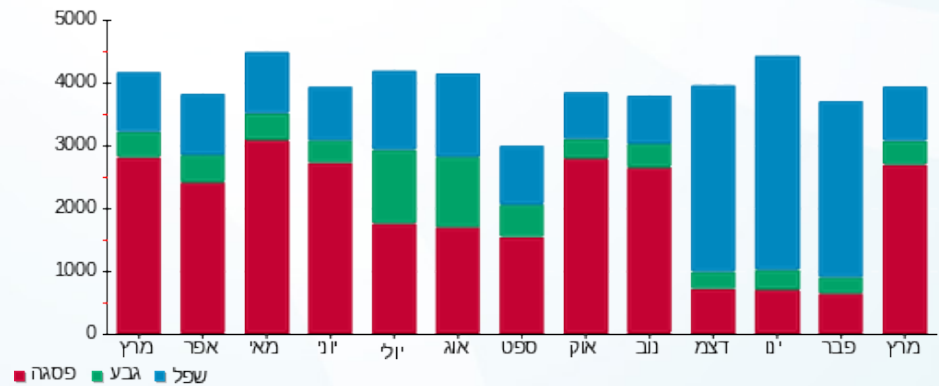



08/04/19

תאריך הפקדה:

שם דייר: בניין B מרכנתיל ק.11

31/03/19

תאריך קריאה נוכחית:

שם אתר: קניון עזריאלי חולון

01/03/19

תאריך קריאה קודמת:

לקוח/ה נכבד/ה, אנו מתכבדים להגיש את חישוב צריכת החשמל לתקופה 01/03/19 - 31/03/19:

בניין B מרכנתיל קומה 11 - 4 - 13044066 (3x250)

סוג תעריף	סוג צריכה	קריאה קודמת	קריאה נוכחית	סה"כ צריכה בקוט"ש	מחיר לקוט"ש בא"ג	סה"כ לתשלום
פרטי חשבון עבור תאריכים:						
777	פסגה	01/03/19	31/03/19	8,188.80	47.67	3,903.60 ₪
778	גבע	20,128.80	21,110.40	981.60	39.50	387.73 ₪
779	שפל	72,828.00	74,793.60	1,965.60	32.70	642.75 ₪

סה"כ לדייר:

פסגה	גבע	שפל	סה"כ	שיא ביקוש
8,188.80	981.60	1,965.60	11,136.00	51.40
3,903.60 ₪	387.73 ₪	642.75 ₪	4,934.08 ₪	

סה"כ צריכה

סה"כ לתשלום

195.61 ₪	תשלום קבוע	
13.48 ₪	תשלום עבור גודל חיבור בKVA (3x250)	
5,143.17 ₪	סה"כ לתשלום	לא כולל מע"מ

התפלגות חיוב בש"ח לפי תע"ז

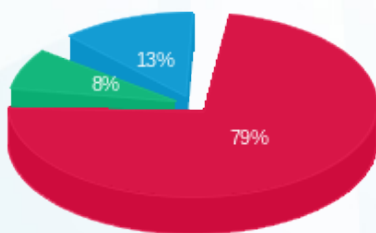

- פסגה (3,903.60 ₪) 79%
- גבע (387.73 ₪) 8%
- שפל (642.75 ₪) 13%

הסטוריית צריכה בקוט"ש

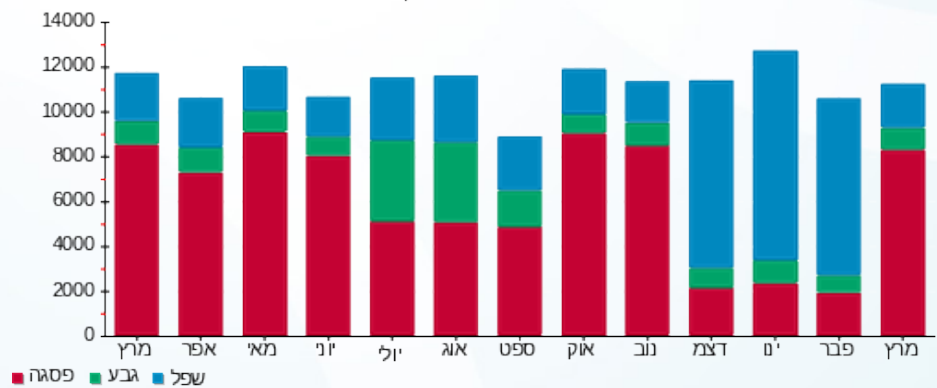



08/04/19 תאריך הפקה:  
 31/03/19 תאריך קריאה נוכחית:  
 01/03/19 תאריך קריאה קודמת:

שם דייר: בניין B מרכנתיל ק.12.  
 שם אתר: קניון עזריאלי חולון

לקוח/ה נכבד/ה, אנו מתכבדים להגיש את חישוב צריכת החשמל לתקופה 01/03/19 - 31/03/19:

בניין B מרכנתיל קומה 12 - 6 - 13044076 (3x1000)

סוג תעריף	סוג צריכה	קריאה קודמת	קריאה נוכחית	סה"כ צריכה בקוט"ש	מחיר לקוט"ש בא"ג	סה"כ לתשלום
		01/03/19	31/03/19			
777	פסגה	130,100.00	143,027.20	12,927.20	47.67	6,162.40 ₪
778	גבע	51,433.60	55,428.80	3,995.20	39.50	1,578.10 ₪
779	שפל	170,687.20	177,764.80	7,077.60	32.70	2,314.38 ₪

סה"כ לדייר:

פסגה	גבע	שפל	סה"כ	שיא ביקוש
12,927.20	3,995.20	7,077.60	24,000.00	57.30
6,162.40 ₪	1,578.10 ₪	2,314.38 ₪	10,054.88 ₪	

סה"כ צריכה  
 סה"כ לתשלום

0.00 ₪	תשלום קבוע	
53.91 ₪	תשלום עבור גודל חיבור בKVA (3x1000)	
10,108.79 ₪	סה"כ לתשלום	לא כולל מע"מ

התפלגות חיוב בש"ח לפי תעו"ז

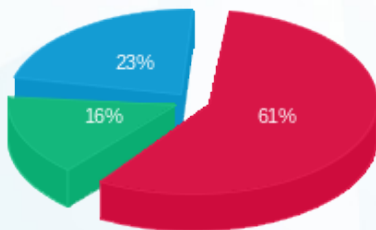

פסגה (6,162.40 ₪) - 23%  
 גבע (1,578.10 ₪) - 16%  
 שפל (2,314.38 ₪) - 61%

הסטוריית צריכה בקוט"ש

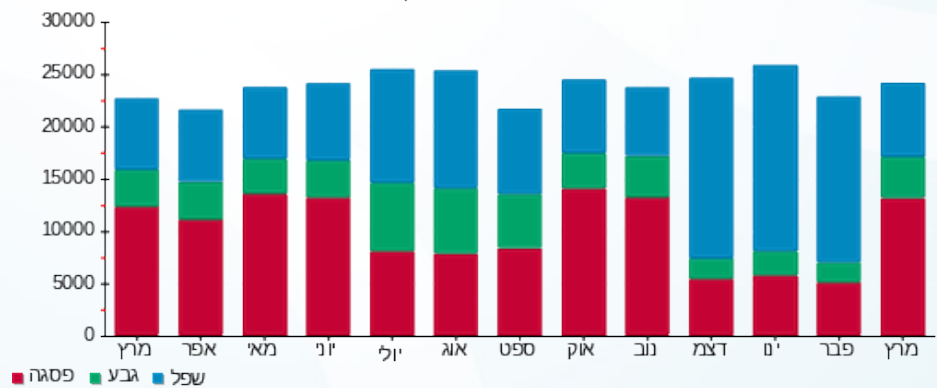



08/04/19 תאריך הפקה:  
 31/03/19 תאריך קריאה נוכחית:  
 01/03/19 תאריך קריאה קודמת:

שם דייר: בניין B מרקורי  
 שם אתר: קניון עזריאלי חולון

לקוח/ה נכבד/ה, אנו מתכבדים להגיש את חישוב צריכת החשמל לתקופה 01/03/19 - 31/03/19:

בניין B מרקורי - 13 - (3x63)15129207

סה"כ לתשלום	מחיר לקוט"ש בא"ג	סה"כ צריכה בקוט"ש	קריאה נוכחית	קריאה קודמת	סוג צריכה	סוג תעריף
			31/03/19	01/03/19		פרטי חשבון עבור תאריכים:
₪ 424.93	47.67	891.40	7,536.40	6,645.00	פסגה	777
₪ 50.40	39.50	127.60	1,631.80	1,504.20	גבע	778
₪ 87.77	32.70	268.40	5,596.20	5,327.80	שפל	779

סה"כ לדייר:

שיא ביקוש	סה"כ	שפל	גבע	פסגה
7.33	1,287.40	268.40	127.60	891.40
	₪ 563.10	₪ 87.77	₪ 50.40	₪ 424.93

סה"כ צריכה  
 סה"כ לתשלום

₪ 195.61	<b>תשלום קבוע</b>	
₪ 3.40	<b>תשלום עבור גודל חיבור בKVA (3x63)</b>	
₪ 762.11	<b>סה"כ לתשלום</b>	<b>לא כולל מע"מ</b>

התפלגות חיוב בש"ח לפי תעו"ז

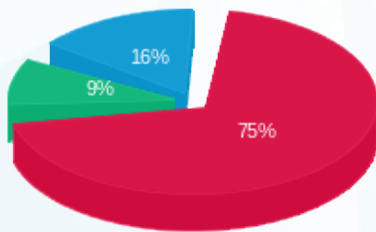

■ פסגה (₪ 424.93)  
 ■ גבע (₪ 50.40)  
 ■ שפל (₪ 87.77)

הסטוריית צריכה בקוט"ש

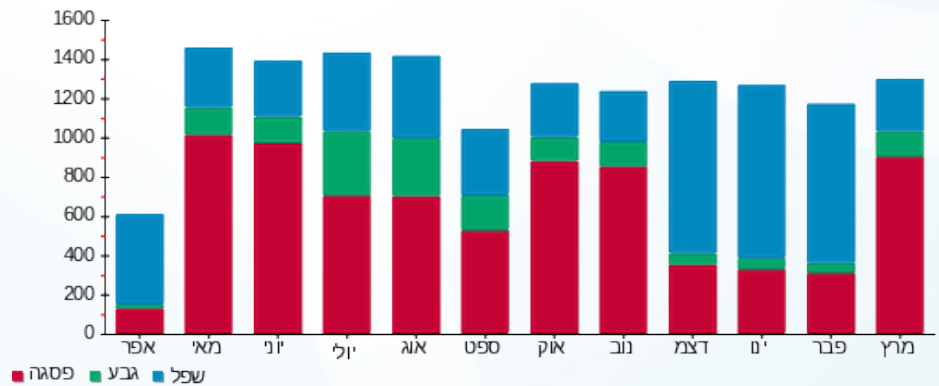



08/04/19

תאריך הפקדה:

שם דייר: בניין B נתנאלה  
שם אתר: קניון עזריאלי חולון

31/03/19

תאריך קריאה נוכחית:

01/03/19

תאריך קריאה קודמת:

לקוח/ה נכבד/ה, אנו מתכבדים להגיש את חישוב צריכת החשמל לתקופה 01/03/19 - 31/03/19:

בניין B נתנאלה - 6 - 13080904 (3x160)

סוג תעריף	סוג צריכה	קריאה קודמת	קריאה נוכחית	סה"כ צריכה בקוט"ש	מחיר לקוט"ש בא"ג	סה"כ לתשלום
פרטי חשבון עבור תאריכים:						
777	פסגה	01/03/19	31/03/19	1,239.40	47.67	590.82 ₪
778	גבע	3,672.40	3,929.00	256.60	39.50	101.36 ₪
779	שפל	11,885.60	12,135.40	249.80	32.70	81.68 ₪

סה"כ לדייר:

פסגה	גבע	שפל	סה"כ	שיא ביקוש
1,239.40	256.60	249.80	1,745.80	9.74
₪ 590.82	₪ 101.36	₪ 81.68	₪ 773.86	

סה"כ צריכה

סה"כ לתשלום

195.61 ₪	<b>תשלום קבוע</b>	
8.63 ₪	<b>תשלום עבור גודל חיבור בKVA (3x160)</b>	
978.10 ₪	<b>סה"כ לתשלום</b>	<b>לא כולל מע"מ</b>

התפלגות חיוב בש"ח לפי תעו"ז

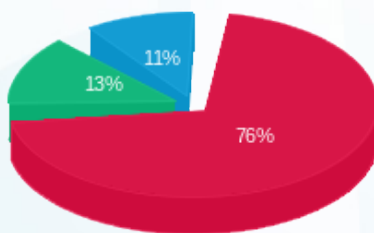

- פסגה (₪ 590.82)
- גבע (₪ 101.36)
- שפל (₪ 81.68)

הסטוריית צריכה בקוט"ש

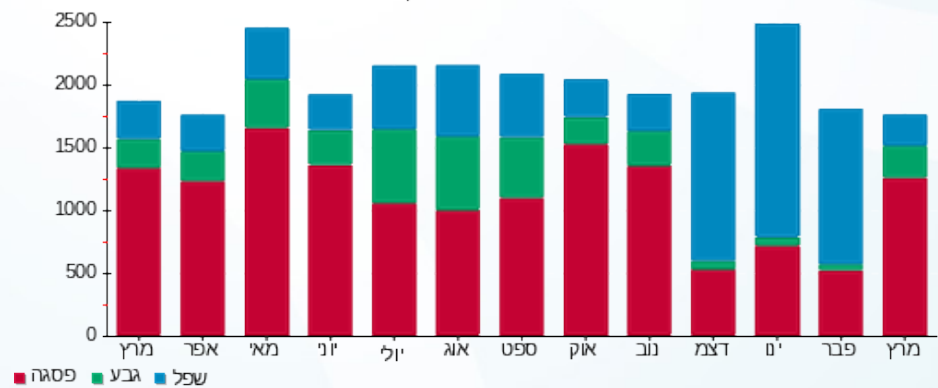

08/04/19 תאריך הפקה:  
 31/03/19 תאריך קריאה נוכחית:  
 01/03/19 תאריך קריאה קודמת:

שם דייר: בניין B סגל ק.4  
 שם אתר: קניון עזריאלי חולון

לקוח/ה נכבד/ה, אנו מתכבדים להגיש את חישוב צריכת החשמל לתקופה 01/03/19 - 31/03/19:

בניין B סגל קומה 4 - 12 - 15129207(3x63)

סגל תעריף	סוג צריכה	קריאה קודמת	קריאה נוכחית	סה"כ צריכה בקוט"ש	מחיר לקוט"ש בא"ג	סה"כ לתשלום
פרטי חשבון עבור תאריכים:						
777	פסגה	01/03/19	31/03/19	672.50	47.67	320.58 ₪
778	גבע	924.40	985.10	60.70	39.50	23.98 ₪
779	שפל	3,074.80	3,210.90	136.10	32.70	44.50 ₪

סה"כ לדייר:

פסגה	גבע	שפל	סה"כ	שיא ביקוש
672.50	60.70	136.10	869.30	6.27
320.58 ₪	23.98 ₪	44.50 ₪	389.06 ₪	

סה"כ צריכה  
 סה"כ לתשלום

195.61 ₪	תשלום קבוע	
3.40 ₪	תשלום עבור גודל חיבור בKVA (3x63)	
588.07 ₪	סה"כ לתשלום	לא כולל מע"מ

התפלגות חיוב בש"ח לפי תע"ז

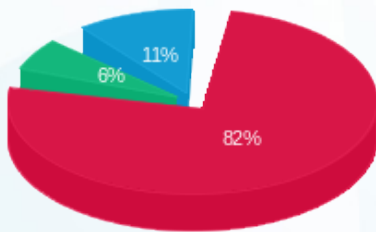

פסגה (320.58 ₪) 82%  
 גבע (23.98 ₪) 11%  
 שפל (44.50 ₪) 6%

הסטוריית צריכה בקוט"ש

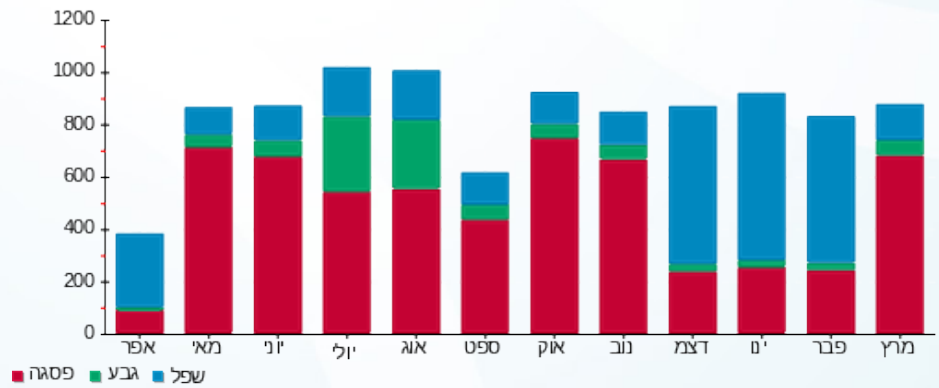



08/04/19 תאריך הפקה:  
 31/03/19 תאריך קריאה נוכחית:  
 01/03/19 תאריך קריאה קודמת:

שם דייר: בניין B סלקטד ק.3  
 שם אתר: קניון עזריאלי חולון

לקוח/ה נכבד/ה, אנו מתכבדים להגיש את חישוב צריכת החשמל לתקופה 01/03/19 - 31/03/19:

בניין B סלקטד ק.3 - 11 - 18029660(3x63)

סוג תעריף	סוג צריכה	קריאה קודמת	קריאה נוכחית	סה"כ צריכה בקוט"ש	מחיר לקוט"ש בא"ג	סה"כ לתשלום
פרטי חשבון עבור תאריכים:						
777	פסגה	01/03/19	31/03/19	366.70	47.67	174.81 ₪
778	גבע	34.00	114.10	80.10	39.50	31.64 ₪
779	שפל	395.20	584.45	189.25	32.70	61.88 ₪

סה"כ לדייר:

פסגה	גבע	שפל	סה"כ	שיא ביקוש
366.70	80.10	189.25	636.05	2.95
174.81 ₪	31.64 ₪	61.88 ₪	268.33 ₪	

סה"כ צריכה  
 סה"כ לתשלום

195.61 ₪	תשלום קבוע	
3.40 ₪	תשלום עבור גודל חיבור בKVA (3x63)	
467.34 ₪	סה"כ לתשלום	לא כולל מע"מ

התפלגות חיוב בש"ח לפי תע"ז

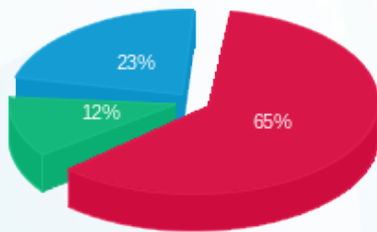

פסגה (174.81 ₪) ■  
 גבע (31.64 ₪) ■  
 שפל (61.88 ₪) ■

הסטוריית צריכה בקוט"ש

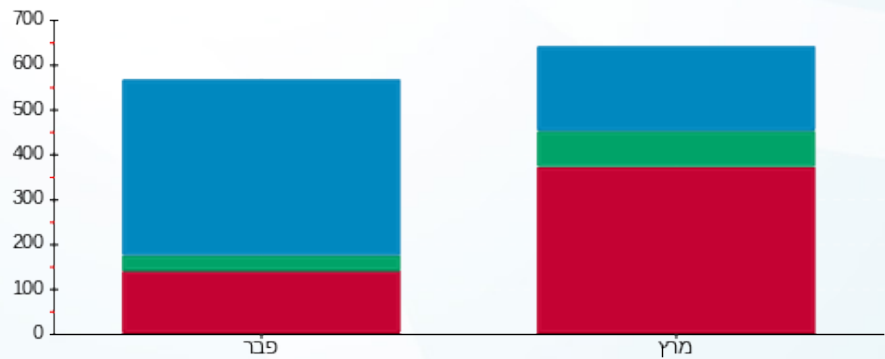

פסגה ■ גבע ■ שפל





08/04/19

תאריך הפקדה:

שם דייר: בניין B עגבניה ק.0

31/03/19

תאריך קריאה נוכחית:

שם אתר: קניון עזריאלי חולון

01/03/19

תאריך קריאה קודמת:

לקוח/ה נכבד/ה, אנו מתכבדים להגיש את חישוב צריכת החשמל לתקופה 01/03/19 - 31/03/19:

בניין B עגבניה ק.0 - 1 - 13080904 (3x100)

סוג תעריף	סוג צריכה	קריאה קודמת	קריאה נוכחית	סה"כ צריכה בקוט"ש	מחיר לקוט"ש בא"ג	סה"כ לתשלום
פרטי חשבון עבור תאריכים:						
777	פסגה	01/03/19	31/03/19	3,977.40	47.67	1,896.03 ₪
778	גבע	12,635.10	13,511.00	875.90	39.50	345.98 ₪
779	שפל	43,009.60	44,808.30	1,798.70	32.70	588.17 ₪

סה"כ לדייר:

פסגה	גבע	שפל	סה"כ	שיא ביקוש
3,977.40	875.90	1,798.70	6,652.00	28.98
1,896.03 ₪	345.98 ₪	588.17 ₪	2,830.18 ₪	

סה"כ צריכה

סה"כ לתשלום

195.61 ₪	תשלום קבוע	
5.39 ₪	תשלום עבור גודל חיבור בKVA (3x100)	
3,031.18 ₪	סה"כ לתשלום	לא כולל מע"מ

התפלגות חיוב בש"ח לפי תעו"ז

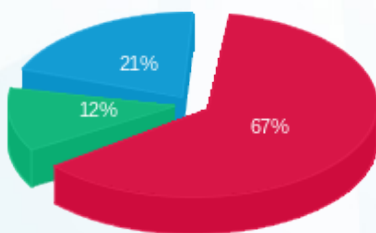

■ פסגה (1,896.03 ₪)  
■ גבע (345.98 ₪)  
■ שפל (588.17 ₪)

הסטוריית צריכה בקוט"ש

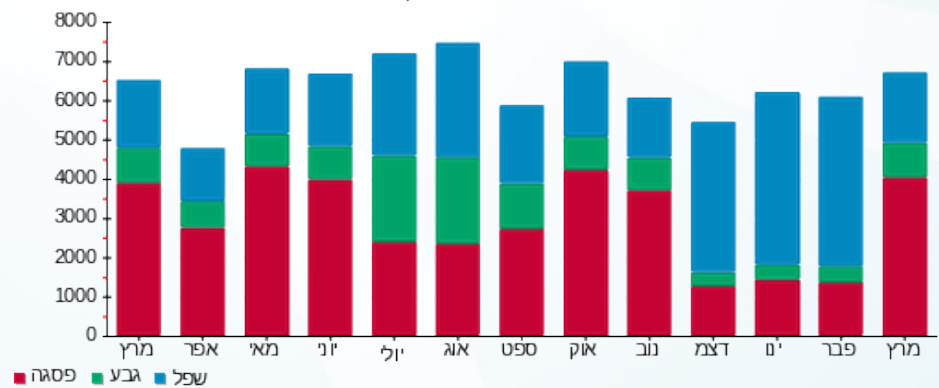



08/04/19 תאריך הפקה:  
 31/03/19 תאריך קריאה נוכחית:  
 01/03/19 תאריך קריאה קודמת:

שם דייר: בניין B עובד כהן  
 שם אתר: קניון עזריאלי חולון

לקוח/ה נכבד/ה, אנו מתכבדים להגיש את חישוב צריכת החשמל לתקופה 01/03/19 - 31/03/19:

בניין B עובד כהן - 13 - 13080904(3x100)

סוג תעריף	סוג צריכה	קריאה קודמת	קריאה נוכחית	סה"כ צריכה בקוט"ש	מחיר לקוט"ש בא"ג	סה"כ לתשלום
פרטי חשבון עבור תאריכים:						
777	פסגה	01/03/19	31/03/19	2,402.10	47.67	1,145.08 ₪
778	גבע	5,243.80	5,570.50	326.70	39.50	129.05 ₪
779	שפל	14,398.10	14,826.10	428.00	32.70	139.96 ₪

סה"כ לדייר:

פסגה	גבע	שפל	סה"כ	שיא ביקוש
2,402.10	326.70	428.00	3,156.80	15.95
1,145.08 ₪	129.05 ₪	139.96 ₪	1,414.08 ₪	

סה"כ צריכה  
 סה"כ לתשלום

195.61 ₪	תשלום קבוע	
5.39 ₪	תשלום עבור גודל חיבור בKVA (3x100)	
1,615.09 ₪	סה"כ לתשלום	לא כולל מע"מ

התפלגות חיוב בש"ח לפי תע"ז

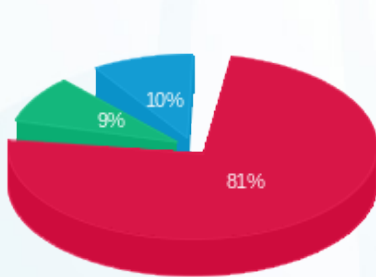

■ פסגה (1,145.08 ₪)  
 ■ גבע (129.05 ₪)  
 ■ שפל (139.96 ₪)

הסטוריית צריכה בקוט"ש

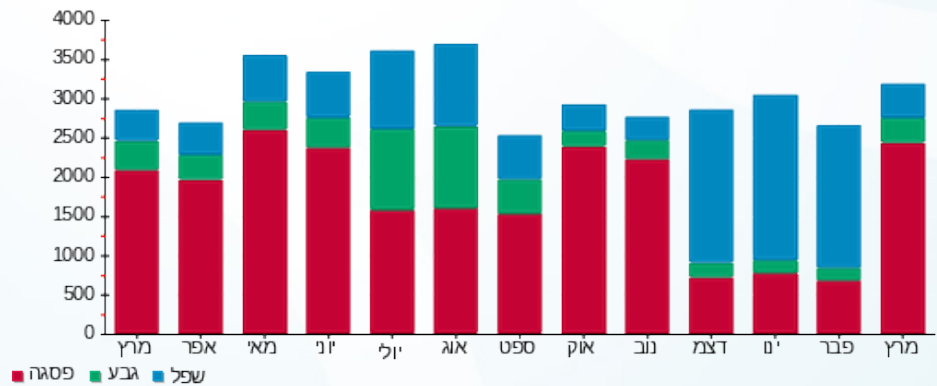



08/04/19 תאריך הפקה:  
 31/03/19 תאריך קריאה נוכחית:  
 01/03/19 תאריך קריאה קודמת:

שם דייר: בניין B פאב ברוני ק.2  
 שם אתר: קניון עזריאלי חולון

לקוח/ה נכבד/ה, אנו מתכבדים להגיש את חישוב צריכת החשמל לתקופה 01/03/19 - 31/03/19:

בניין B פאב ברוני ק.2 - 14 - 13080904(3x250)

סה"כ לתשלום	מחיר לקוט"ש בא"ג	סה"כ צריכה בקוט"ש	קריאה נוכחית	קריאה קודמת	סוג צריכה	סוג תעריף
			31/03/19	01/03/19		פרטי חשבון עבור תאריכים:
₪ 817.25	47.67	1,714.40	15,594.80	13,880.40	פסגה	777
₪ 756.98	39.50	1,916.40	12,374.00	10,457.60	גבע	778
₪ 1,831.85	32.70	5,602.00	49,834.40	44,232.40	שפל	779

סה"כ לדייר:

שיא ביקוש	סה"כ	שפל	גבע	פסגה
39.70	9,232.80	5,602.00	1,916.40	1,714.40
	₪ 3,406.09	₪ 1,831.85	₪ 756.98	₪ 817.25

סה"כ צריכה  
 סה"כ לתשלום

₪ 195.61	<b>תשלום קבוע</b>	
₪ 13.48	<b>תשלום עבור גודל חיבור בKVA (3x250)</b>	
₪ 3,615.18	<b>סה"כ לתשלום</b>	<b>לא כולל מע"מ</b>

התפלגות חיוב בש"ח לפי תעו"ז

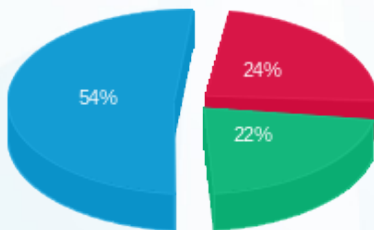

■ פסגה (₪ 817.25)  
 ■ גבע (₪ 756.98)  
 ■ שפל (₪ 1,831.85)

הסטוריית צריכה בקוט"ש

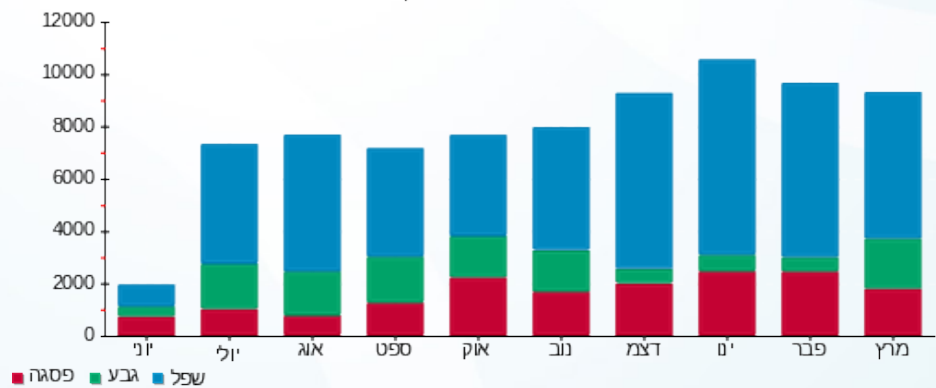



08/04/19

תאריך הפקדה:

שם דייר: בניין B פאזל פוד  
שם אתר: קניון עזריאלי חולון

31/03/19

תאריך קריאה נוכחית:

01/03/19

תאריך קריאה קודמת:

לקוח/ה נכבד/ה, אנו מתכבדים להגיש את חישוב צריכת החשמל לתקופה 01/03/19 - 31/03/19:

בניין B פאזל פוד - 12 - 13080904(3x250)

סוג תעריף	סוג צריכה	קריאה קודמת	קריאה נוכחית	סה"כ צריכה בקוט"ש	מחיר לקוט"ש בא"ג	סה"כ לתשלום
פרטי חשבון עבור תאריכים:						
777	פסגה	01/03/19	31/03/19	5,769.20	47.67	2,750.18 ₪
778	גבע	26,894.80	28,521.60	1,626.80	39.50	642.59 ₪
779	שפל	73,493.60	75,308.80	1,815.20	32.70	593.57 ₪

סה"כ לדייר:

פסגה	גבע	שפל	סה"כ	שיא ביקוש
5,769.20	1,626.80	1,815.20	9,211.20	47.66
2,750.18 ₪	642.59 ₪	593.57 ₪	3,986.33 ₪	

סה"כ צריכה  
סה"כ לתשלום

195.61 ₪	תשלום קבוע	
13.48 ₪	תשלום עבור גודל חיבור בKVA (3x250)	
4,195.42 ₪	סה"כ לתשלום	לא כולל מע"מ

התפלגות חיוב בש"ח לפי תעו"ז

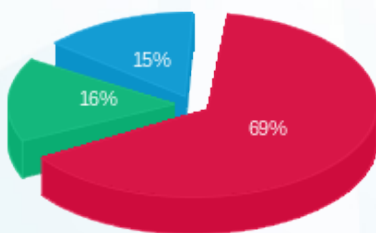

■ פסגה (2,750.18 ₪)  
■ גבע (642.59 ₪)  
■ שפל (593.57 ₪)

הסטוריית צריכה בקוט"ש

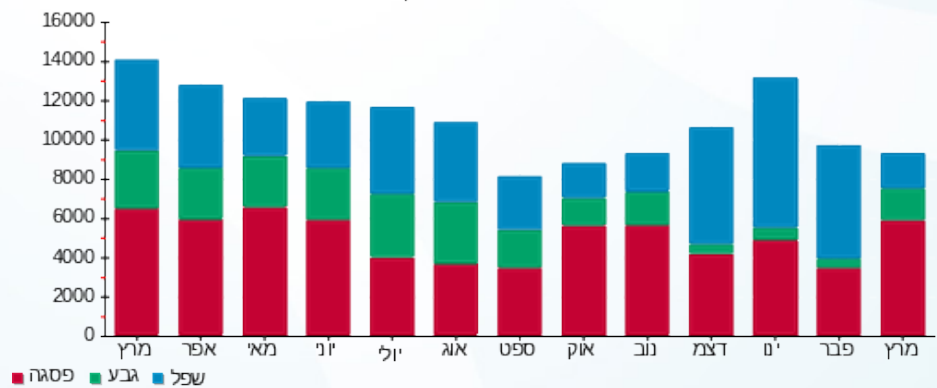



08/04/19 תאריך הפקה:  
 31/03/19 תאריך קריאה נוכחית:  
 01/03/19 תאריך קריאה קודמת:

שם דייר: בניין B פרומדיקס - ימית וגבי חנני ק.4  
 שם אתר: קניון עזריאלי חולון

לקוח/ה נכבד/ה, אנו מתכבדים להגיש את חישוב צריכת החשמל לתקופה 01/03/19 - 31/03/19:

בניין B פרומדיקס - ימית וגבי חנני ק. 4 - 1 - 15129207 (3x40)

סוג תעריף	סוג צריכה	קריאה קודמת	קריאה נוכחית	סה"כ צריכה בקוט"ש	מחיר לקוט"ש בא"ג	סה"כ לתשלום
פרטי חשבון עבור תאריכים:						
777	פסגה	01/03/19	31/03/19	530.55	47.67	252.91 ₪
778	גבע	664.30	714.40	50.10	39.50	19.79 ₪
779	שפל	2,769.40	2,884.95	115.55	32.70	37.78 ₪

סה"כ לדייר:

פסגה	גבע	שפל	סה"כ	שיא ביקוש
530.55	50.10	115.55	696.20	5.03
252.91 ₪	19.79 ₪	37.78 ₪	310.49 ₪	

סה"כ צריכה  
 סה"כ לתשלום

195.61 ₪	תשלום קבוע	
2.16 ₪	תשלום עבור גודל חיבור בKVA (3x40)	
508.25 ₪	סה"כ לתשלום	לא כולל מע"מ

התפלגות חיוב בש"ח לפי תע"ז

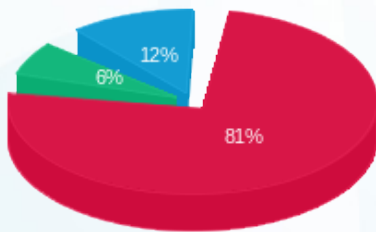

פסגה (252.91 ₪) 81%  
 גבע (19.79 ₪) 6%  
 שפל (37.78 ₪) 12%

הסטוריית צריכה בקוט"ש

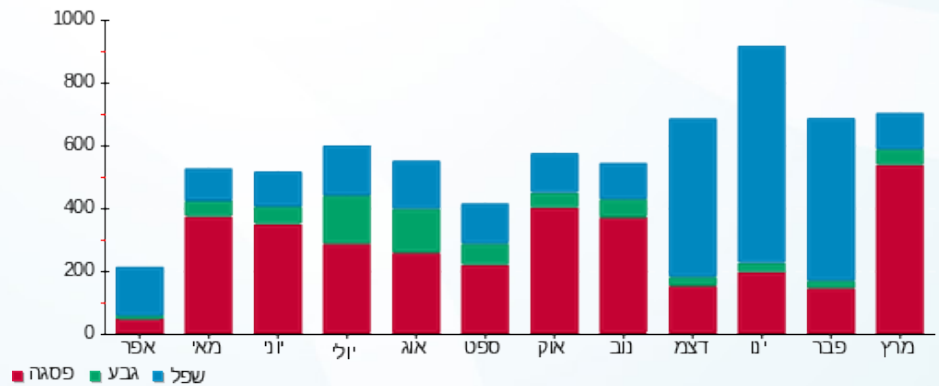

08/04/19 תאריך הפקה:  
 31/03/19 תאריך קריאה נוכחית:  
 01/03/19 תאריך קריאה קודמת:

שם דייר: בניין B פרומדיקס ק.4  
 שם אתר: קניון עזריאלי חולון

לקוח/ה נכבד/ה, אנו מתכבדים להגיש את חישוב צריכת החשמל לתקופה 01/03/19 - 31/03/19:

בניין B פרומדיקס ק. 4 - 2 - 15129207 (3x63)

סוג תעריף	סוג צריכה	קריאה קודמת	קריאה נוכחית	סה"כ צריכה בקוט"ש	מחיר לקוט"ש בא"ג	סה"כ לתשלום
פרטי חשבון עבור תאריכים:						
777	פסגה	01/03/19	31/03/19	249.40	47.67	118.89 ₪
778	גבע	348.00	388.55	40.55	39.50	16.02 ₪
779	שפל	994.20	1,060.15	65.95	32.70	21.57 ₪

סה"כ לדייר:

פסגה	גבע	שפל	סה"כ	שיא ביקוש
249.40	40.55	65.95	355.90	3.55
118.89 ₪	16.02 ₪	21.57 ₪	156.47 ₪	

סה"כ צריכה  
 סה"כ לתשלום

195.61 ₪	תשלום קבוע	
3.40 ₪	תשלום עבור גודל חיבור בKVA (3x63)	
355.48 ₪	סה"כ לתשלום	לא כולל מע"מ

התפלגות חיוב בש"ח לפי תעו"ז

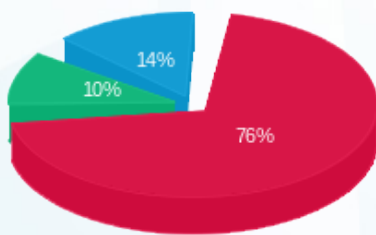

פסגה (118.89 ₪) - 76%  
 גבע (16.02 ₪) - 10%  
 שפל (21.57 ₪) - 14%

הסטוריית צריכה בקוט"ש

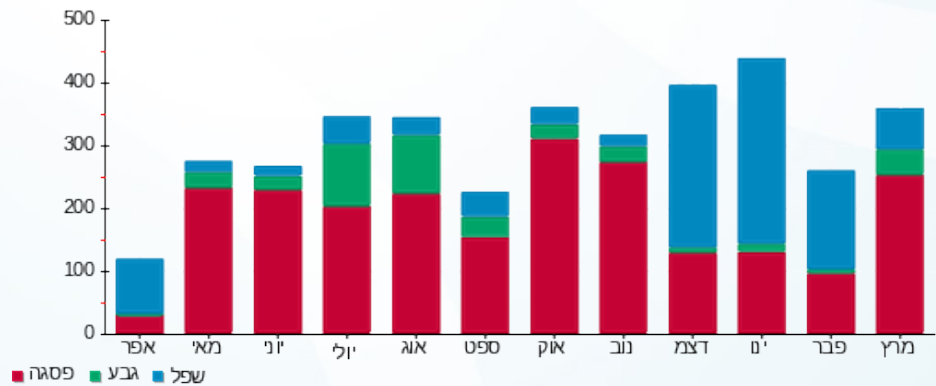

08/04/19 תאריך הפקה:  
 31/03/19 תאריך קריאה נוכחית:  
 01/03/19 תאריך קריאה קודמת:

שם דייר: בניין B קווים ק.10  
 שם אתר: קניון עזריאלי חולון

**לקוח/ה נכבד/ה, אנו מתכבדים להגיש את חישוב צריכת החשמל לתקופה 01/03/19 - 31/03/19:**

**בניין B קווים קומה 10 - 4 - 13044076 (3x160)**

סוג תעריף	סוג צריכה	קריאה קודמת	קריאה נוכחית	סה"כ צריכה בקוט"ש	מחיר לקוט"ש בא"ג	סה"כ לתשלום
פרטי חשבון עבור תאריכים:						
777	פסגה	01/03/19	31/03/19	4,157.60	47.67	1,981.93 ₪
778	גבע	11,720.80	12,520.40	799.60	39.50	315.84 ₪
779	שפל	41,513.20	42,941.60	1,428.40	32.70	467.09 ₪

סה"כ לדייר:

פסגה	גבע	שפל	סה"כ	שיא ביקוש
4,157.60	799.60	1,428.40	6,385.60	23.43
1,981.93 ₪	315.84 ₪	467.09 ₪	2,764.86 ₪	

סה"כ צריכה  
 סה"כ לתשלום

195.61 ₪	<b>תשלום קבוע</b>	
8.63 ₪	<b>תשלום עבור גודל חיבור בKVA (3x160)</b>	
2,969.09 ₪	<b>סה"כ לתשלום</b>	<b>לא כולל מע"מ</b>

התפלגות חיוב בש"ח לפי תע"ז

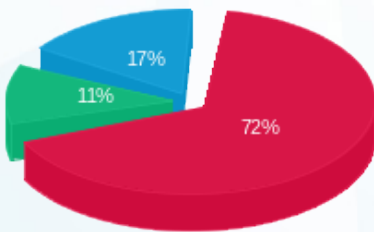

■ פסגה (1,981.93 ₪)  
 ■ גבע (315.84 ₪)  
 ■ שפל (467.09 ₪)

הסטוריית צריכה בקוט"ש

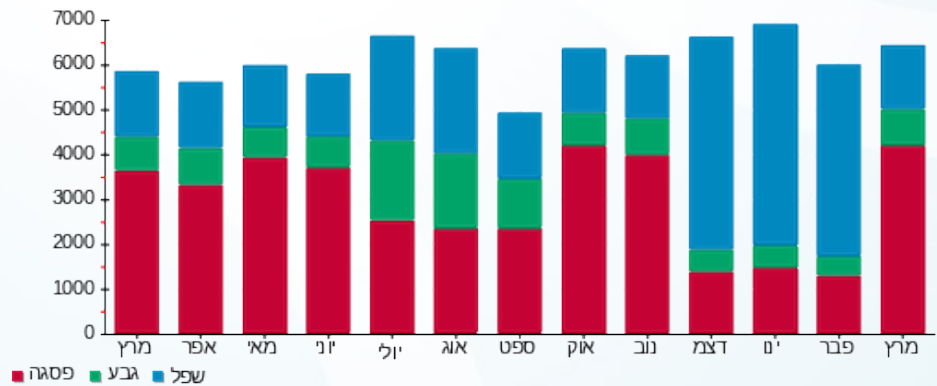



08/04/19

תאריך הפקה:

שם דייר: בנין B ראשי שגאי 1

31/03/19

תאריך קריאה נוכחית:

שם אתר: קניון עזריאלי חולון

01/03/19

תאריך קריאה קודמת:

לקוח/ה נכבד/ה, אנו מתכבדים להגיש את חישוב צריכת החשמל לתקופה 01/03/19 - 31/03/19:

ראשי שגאי 1 בנין 1 - (0x0) B

סה"כ לתשלום	מחיר לקוט"ש בא"ג	סה"כ צריכה בקוט"ש	קריאה נוכחית	קריאה קודמת	סוג צריכה	סוג תעריף
			31/03/19	01/03/19	פרטי חשבון עבור תאריכים:	
0.00 ₪	47.67	0.00	757,952.00	757,952.00	פסגה	777
0.00 ₪	39.50	0.00	259,340.80	259,340.80	גבע	778
0.00 ₪	32.70	0.00	741,388.80	741,388.80	שפל	779

סה"כ לדיר:

שיא ביקוש	סה"כ	שפל	גבע	פסגה
	0.00	0.00	0.00	0.00
	0.00 ₪	0.00 ₪	0.00 ₪	0.00 ₪

סה"כ צריכה

סה"כ לתשלום

0.00 ₪	<b>תשלום קבוע</b>	
0.00 ₪	<b>תשלום עבור גודל חיבור KVA (0x0)</b>	
0.00 ₪	<b>סה"כ לתשלום</b>	<b>לא כולל מע"מ</b>

התפלגות חיוב בש"ח לפי תעו"ז

הסטוריית צריכה בקוט"ש

פסגה (0.00 ₪)  
גבע (0.00 ₪)  
שפל (0.00 ₪)

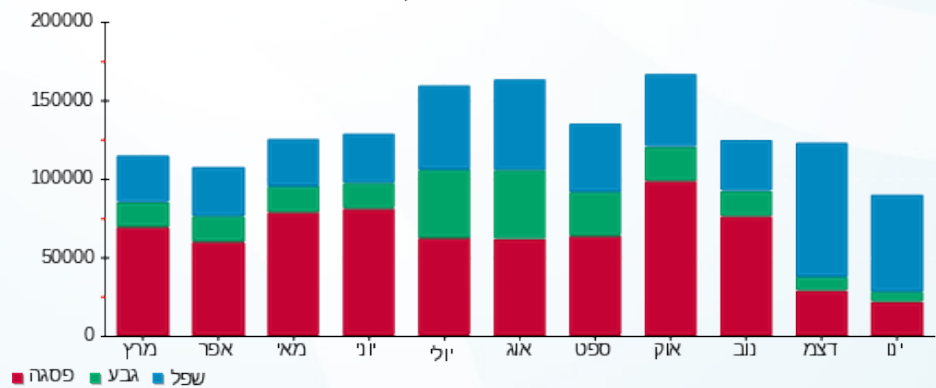



08/04/19

תאריך הפקדה:

שם דייר: בניין B ראשי שנאי 2

31/03/19

תאריך קריאה נוכחית:

שם אתר: קניון עזריאלי חולון

01/03/19

תאריך קריאה קודמת:

לקוח/ה נכבד/ה, אנו מתכבדים להגיש את חישוב צריכת החשמל לתקופה 01/03/19 - 31/03/19:

בניין B ראשי שנאי 2 - 13044066 (0x0)

סוג תעריף	סוג צריכה	קריאה קודמת	קריאה נוכחית	סה"כ צריכה בקוט"ש	מחיר לקוט"ש בא"ג	סה"כ לתשלום
פרטי חשבון עבור תאריכים:						
777	פסגה	01/03/19	31/03/19	126,841.60	47.67	60,465.39 ₪
778	גבע	556,710.40	587,558.40	30,848.00	39.50	12,184.96 ₪
779	שפל	1,696,761.60	1,757,523.20	60,761.60	32.70	19,869.04 ₪

סה"כ לדיר:

פסגה	גבע	שפל	סה"כ	שיא ביקוש
126,841.60	30,848.00	60,761.60	218,451.20	720.70
60,465.39 ₪	12,184.96 ₪	19,869.04 ₪	92,519.39 ₪	

סה"כ צריכה

סה"כ לתשלום

0.00 ₪	תשלום קבוע	
0.00 ₪	תשלום עבור גודל חיבור בKVA (0x0)	
92,519.39 ₪	סה"כ לתשלום	לא כולל מע"מ

התפלגות חיוב בש"ח לפי תעו"ז

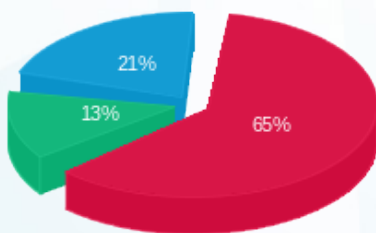

פסגה (60,465.39 ₪) 65%  
 גבע (12,184.96 ₪) 13%  
 שפל (19,869.04 ₪) 21%

הסטוריית צריכה בקוט"ש

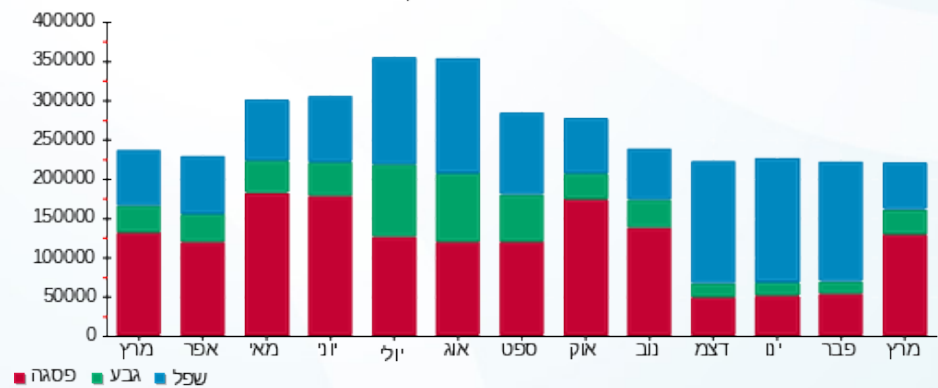



08/04/19

תאריך הפקדה:

שם דייר: בניין B ראשי שנאי 3

31/03/19

תאריך קריאה נוכחית:

שם אתר: קניון עזריאלי חולון

01/03/19

תאריך קריאה קודמת:

לקוח/ה נכבד/ה, אנו מתכבדים להגיש את חישוב צריכת החשמל לתקופה 01/03/19 - 31/03/19:

בניין B ראשי שנאי 3 - 13080928(0x0)

סה"כ לתשלום	מחיר לקוט"ש בא"ג	סה"כ צריכה בקוט"ש	קריאה נוכחית	קריאה קודמת	סוג צריכה	סוג תעריף
			31/03/19	01/03/19		פרטי חשבון עבור תאריכים:
25,496.20 ₪	47.67	53,484.80	88,224.00	34,739.20	פסגה	777
6,833.18 ₪	39.50	17,299.20	33,536.00	16,236.80	גבע	778
11,499.94 ₪	32.70	35,168.00	143,404.80	108,236.80	שפל	779

סה"כ לדייר:

שיא ביקוש	סה"כ	שפל	גבע	פסגה
339.01	105,952.00	35,168.00	17,299.20	53,484.80
	43,829.32 ₪	11,499.94 ₪	6,833.18 ₪	25,496.20 ₪

סה"כ צריכה

סה"כ לתשלום

0.00 ₪	<b>תשלום קבוע</b>	
0.00 ₪	<b>תשלום עבור גודל חיבור בKVA (0x0)</b>	
43,829.32 ₪	<b>סה"כ לתשלום</b>	<b>לא כולל מע"מ</b>

התפלגות חיוב בש"ח לפי תעו"ז

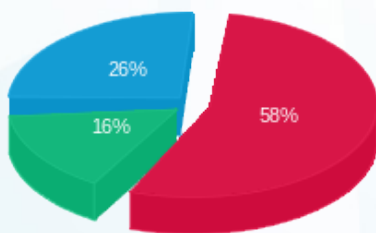

■ פסגה (25,496.20 ₪)  
■ גבע (6,833.18 ₪)  
■ שפל (11,499.94 ₪)

הסטוריית צריכה בקוט"ש

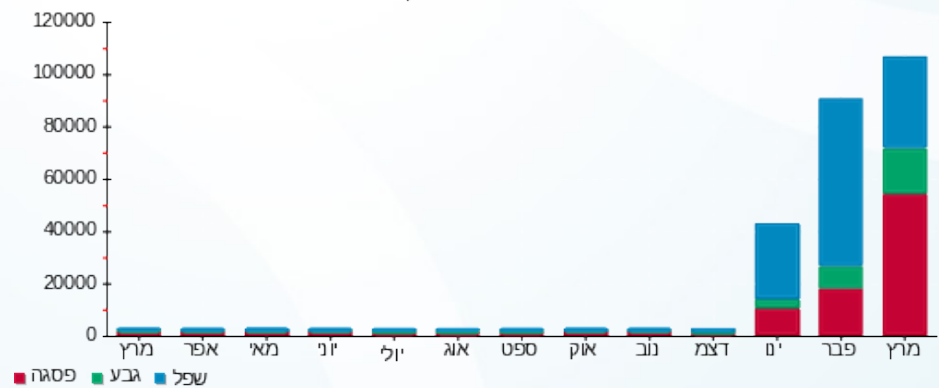

08/04/19 תאריך הפקה:  
 31/03/19 תאריך קריאה נוכחית:  
 01/03/19 תאריך קריאה קודמת:

שם דייר: בניין B רוברט פישר  
 שם אתר: קניון עזריאלי חולון

**לקוח/ה נכבד/ה, אנו מתכבדים להגיש את חישוב צריכת החשמל לתקופה 01/03/19 - 31/03/19:**

**בניין B רוברט פישר - 9 - 15129207 (3x50)**

סוג תעריף	סוג צריכה	קריאה קודמת	קריאה נוכחית	סה"כ צריכה בקוט"ש	מחיר לקוט"ש בא"ג	סה"כ לתשלום
פרטי חשבון עבור תאריכים:						
777	פסגה	01/03/19	31/03/19	857.60	47.67	408.82 ₪
778	גבע	3,150.30	3,407.40	257.10	39.50	101.55 ₪
779	שפל	10,472.80	11,029.80	557.00	32.70	182.14 ₪

**סה"כ לדייר:**

פסגה	גבע	שפל	סה"כ	שיא ביקוש
857.60	257.10	557.00	1,671.70	8.84
408.82 ₪	101.55 ₪	182.14 ₪	692.51 ₪	

סה"כ צריכה  
 סה"כ לתשלום

195.61 ₪	<b>תשלום קבוע</b>	
2.70 ₪	<b>תשלום עבור גודל חיבור בKVA (3x50)</b>	
890.82 ₪	<b>סה"כ לתשלום</b>	<b>לא כולל מע"מ</b>

התפלגות חיוב בש"ח לפי תעו"ז

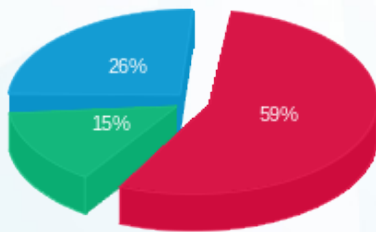

■ פסגה (408.82 ₪)  
 ■ גבע (101.55 ₪)  
 ■ שפל (182.14 ₪)

הסטוריית צריכה בקוט"ש

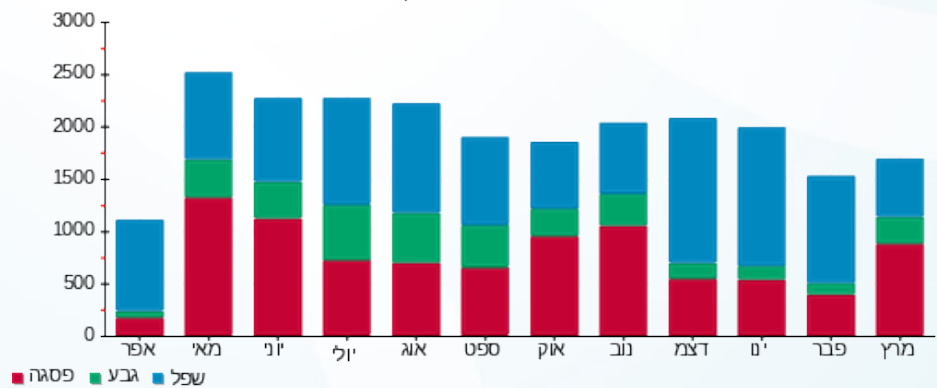



08/04/19 תאריך הפקה:  
 31/03/19 תאריך קריאה נוכחית:  
 01/03/19 תאריך קריאה קודמת:

שם דייר: בניין B שבת בנימין 1 ק.1-  
 שם אתר: קניון עזריאלי חולון

לקוח/ה נכבד/ה, אנו מתכבדים להגיש את חישוב צריכת החשמל לתקופה 01/03/19 - 31/03/19:

בניין B שבת בנימין קומה 1 - 11 - 13080904 (3x63)

סוג תעריף	סוג צריכה	קריאה קודמת	קריאה נוכחית	סה"כ צריכה בקוט"ש	מחיר לקוט"ש בא"ג	סה"כ לתשלום
פרטי חשבון עבור תאריכים:						
777	פסגה	01/03/19	31/03/19	299.50	47.67	142.77 ₪
778	גבע	627.80	715.50	87.70	39.50	34.64 ₪
779	שפל	4,021.80	4,276.90	255.10	32.70	83.42 ₪

סה"כ לדייר:

פסגה	גבע	שפל	סה"כ	שיא ביקוש
299.50	87.70	255.10	642.30	4.72
142.77 ₪	34.64 ₪	83.42 ₪	260.83 ₪	

סה"כ צריכה  
 סה"כ לתשלום

35.15 ₪	תשלום קבוע	
3.40 ₪	תשלום עבור גודל חיבור בKVA (3x63)	
299.38 ₪	סה"כ לתשלום	לא כולל מע"מ

התפלגות חיוב בש"ח לפי תע"ז

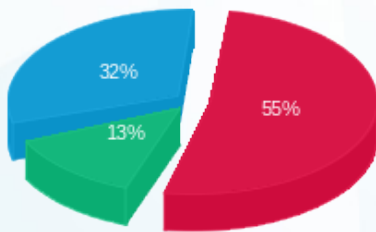

פסגה (142.77 ₪) 55%  
 גבע (34.64 ₪) 13%  
 שפל (83.42 ₪) 32%

הסטוריית צריכה בקוט"ש

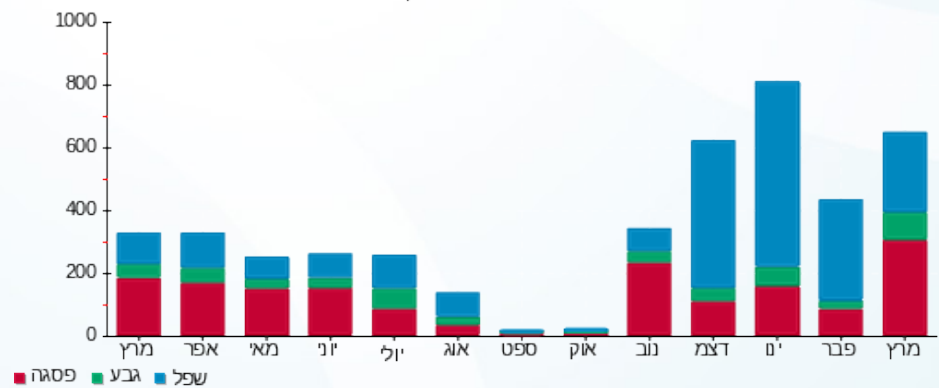

08/04/19 תאריך הפקה:  
 31/03/19 תאריך קריאה נוכחית:  
 01/03/19 תאריך קריאה קודמת:

שם דייר: בניין B שבת בנימין 2 ק.1-  
 שם אתר: קניון עזריאלי חולון

**לקוח/ה נכבד/ה, אנו מתכבדים להגיש את חישוב צריכת החשמל לתקופה 01/03/19 - 31/03/19:**

**בניין B שבת בנימין 2 קומה 2 - 10 - 13080904(3x63)**

סוג תעריף	סוג צריכה	קריאה קודמת	קריאה נוכחית	סה"כ צריכה בקוט"ש	מחיר לקוט"ש בא"ג	סה"כ לתשלום
פרטי חשבון עבור תאריכים:						
777	פסגה	01/03/19	31/03/19	602.40	47.67	287.16 ₪
778	גבע	1,556.40	1,686.30	129.90	39.50	51.31 ₪
779	שפל	4,922.20	5,104.80	182.60	32.70	59.71 ₪

סה"כ לדייר:

פסגה	גבע	שפל	סה"כ	שיא ביקוש
602.40	129.90	182.60	914.90	11.21
287.16 ₪	51.31 ₪	59.71 ₪	398.18 ₪	

סה"כ צריכה  
 סה"כ לתשלום

35.15 ₪	<b>תשלום קבוע</b>	
3.40 ₪	<b>תשלום עבור גודל חיבור בKVA (3x63)</b>	
436.73 ₪	<b>סה"כ לתשלום</b>	<b>לא כולל מע"מ</b>

התפלגות חיוב בש"ח לפי תעו"ז

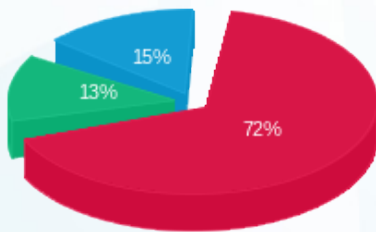

■ פסגה (287.16 ₪)  
 ■ גבע (51.31 ₪)  
 ■ שפל (59.71 ₪)

הסטוריית צריכה בקוט"ש

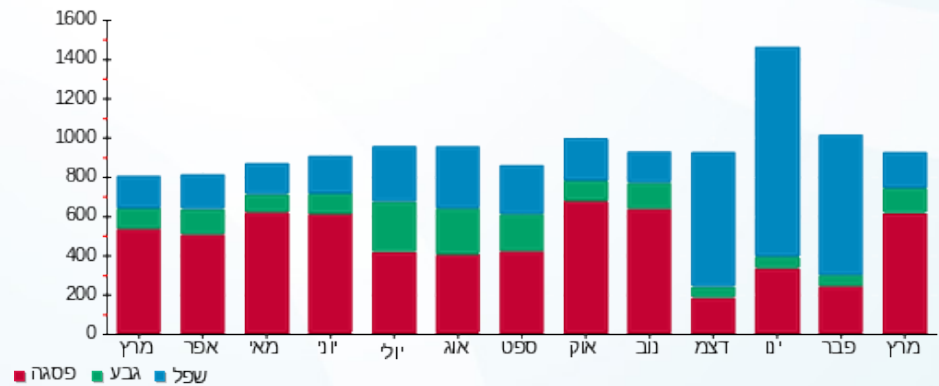



08/04/19

תאריך הפקדה:

שם דייר: בניין B שובל ק.1  
שם אתר: קניון עזריאלי חולון

31/03/19

תאריך קריאה נוכחית:

01/03/19

תאריך קריאה קודמת:

לקוח/ה נכבד/ה, אנו מתכבדים להגיש את חישוב צריכת החשמל לתקופה 01/03/19 - 31/03/19:

בניין B שובל ק.1 - 5 - 13080904(3x400)

סוג תעריף	סוג צריכה	קריאה קודמת	קריאה נוכחית	סה"כ צריכה בקוט"ש	מחיר לקוט"ש בא"ג	סה"כ לתשלום
פרטי חשבון עבור תאריכים:						
777	פסגה	01/03/19	31/03/19	3,009.60	47.67	1,434.68 ₪
778	גבע	4,284.00	4,559.20	275.20	39.50	108.70 ₪
779	שפל	22,764.00	23,367.20	603.20	32.70	197.25 ₪

סה"כ לדייר:

פסגה	גבע	שפל	סה"כ	שיא ביקוש
3,009.60	275.20	603.20	3,888.00	23.06
1,434.68 ₪	108.70 ₪	197.25 ₪	1,740.63 ₪	

סה"כ צריכה  
סה"כ לתשלום

0.00 ₪	<b>תשלום קבוע</b>	
21.57 ₪	<b>תשלום עבור גודל חיבור בKVA (3x400)</b>	
1,762.19 ₪	<b>סה"כ לתשלום</b>	<b>לא כולל מע"מ</b>

התפלגות חיוב בש"ח לפי תע"ז

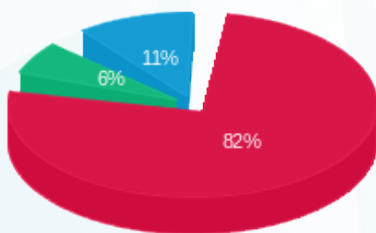

■ פסגה (1,434.68 ₪)  
■ גבע (108.70 ₪)  
■ שפל (197.25 ₪)

הסטוריית צריכה בקוט"ש

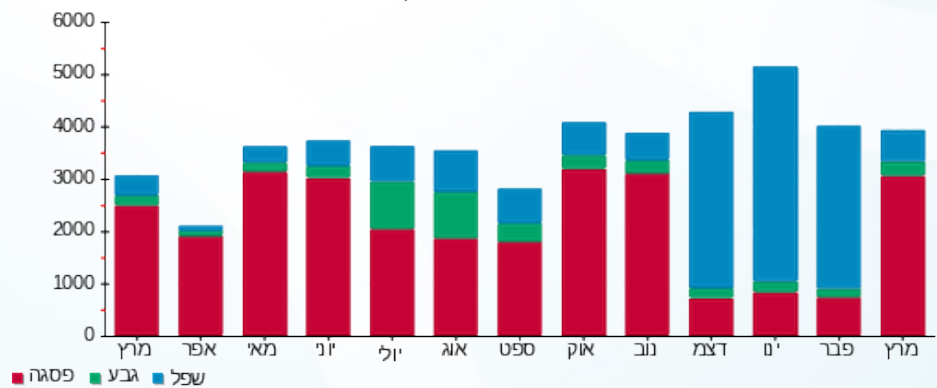



08/04/19

תאריך הפקדה:

שם דייר: בניין B שובל ק.2  
שם אתר: קניון עזריאלי חולון

31/03/19

תאריך קריאה נוכחית:

01/03/19

תאריך קריאה קודמת:

לקוח/ה נכבד/ה, אנו מתכבדים להגיש את חישוב צריכת החשמל לתקופה 01/03/19 - 31/03/19:

בניין B שובל ק.2 - 8 - 13080904(3x400)

סוג תעריף	סוג צריכה	קריאה קודמת	קריאה נוכחית	סה"כ צריכה בקוט"ש	מחיר לקוט"ש בא"ג	סה"כ לתשלום
פרטי חשבון עבור תאריכים:						
777	פסגה	01/03/19	31/03/19	5,687.20	47.67	2,711.09 ₪
778	גבע	14,686.40	15,688.80	1,002.40	39.50	395.95 ₪
779	שפל	53,943.20	56,086.40	2,143.20	32.70	700.83 ₪

סה"כ לדייר:

פסגה	גבע	שפל	סה"כ	שיא ביקוש
5,687.20	1,002.40	2,143.20	8,832.80	34.34
2,711.09 ₪	395.95 ₪	700.83 ₪	3,807.86 ₪	

סה"כ צריכה

סה"כ לתשלום

195.61 ₪	תשלום קבוע	
21.57 ₪	תשלום עבור גודל חיבור בKVA (3x400)	
4,025.04 ₪	סה"כ לתשלום	לא כולל מע"מ

התפלגות חיוב בש"ח לפי תעו"ז

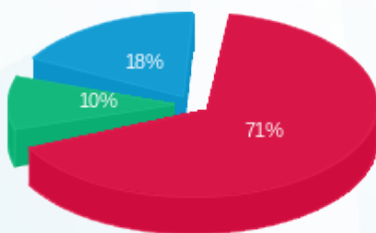

פסגה (2,711.09 ₪)  
גבע (395.95 ₪)  
שפל (700.83 ₪)

הסטוריית צריכה בקוט"ש

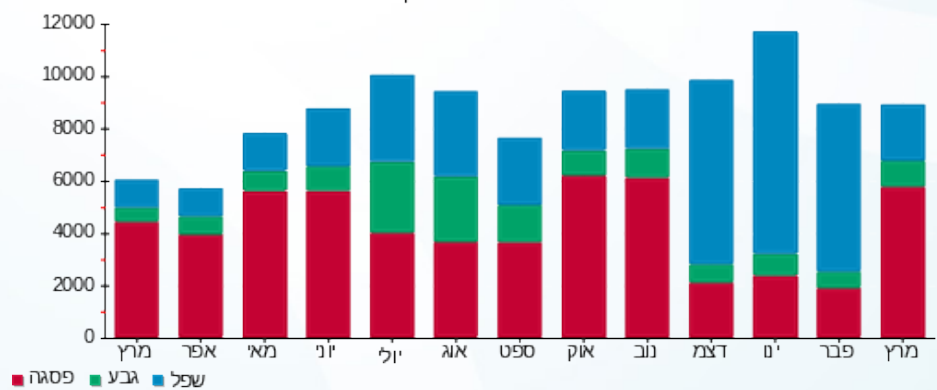

08/04/19 תאריך הפקדה:  
 31/03/19 תאריך קריאה נוכחית:  
 01/03/19 תאריך קריאה קודמת:

שם דייר: בניין B שומרה ק.3  
 שם אתר: קניון עזריאלי חולון

**לקוח/ה נכבד/ה, אנו מתכבדים להגיש את חישוב צריכת החשמל לתקופה 01/03/19 - 31/03/19:**

בניין B שומרה ק.3 - 3 - 18029660(3x80)

סה"כ לתשלום	מחיר לקוט"ש בא"ג	סה"כ צריכה בקוט"ש	קריאה נוכחית	קריאה קודמת	סוג צריכה	סוג תעריף
			31/03/19	01/03/19		פרטי חשבון עבור תאריכים:
₪ 4.48	47.67	9.40	14.10	4.70	פסגה	777
₪ 2.21	39.50	5.60	8.60	3.00	גבע	778
₪ 4.05	32.70	12.40	35.50	23.10	שפל	779

סה"כ לדיר:

שיא ביקוש	סה"כ	שפל	גבע	פסגה
0.41	27.40	12.40	5.60	9.40
	₪ 10.75	₪ 4.05	₪ 2.21	₪ 4.48

סה"כ צריכה  
 סה"כ לתשלום

₪ 195.61	<b>תשלום קבוע</b>	
₪ 4.31	<b>תשלום עבור גודל חיבור בKVA (3x80)</b>	
₪ 210.67	<b>סה"כ לתשלום</b>	<b>לא כולל מע"מ</b>

התפלגות חיוב בש"ח לפי תעו"ז

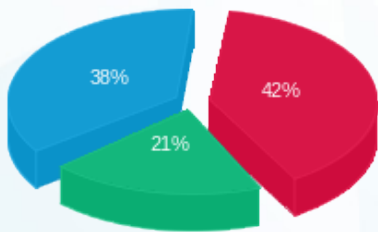

פסגה (₪ 4.48) ■  
 גבע (₪ 2.21) ■  
 שפל (₪ 4.05) ■

הסטוריית צריכה בקוט"ש

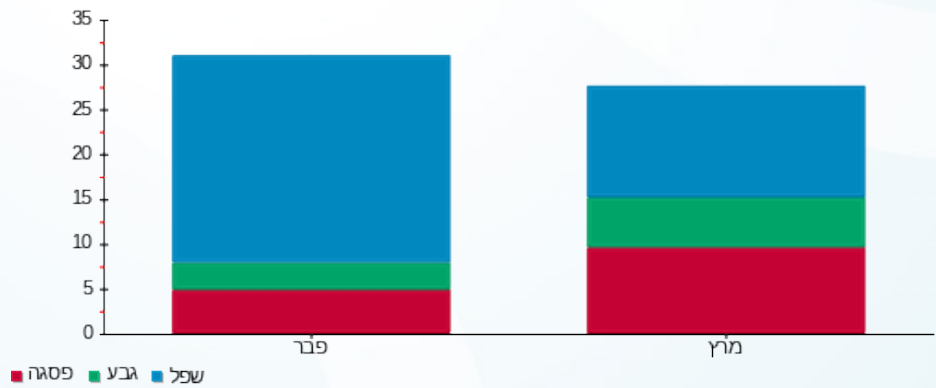



08/04/19

תאריך הפקה:

שם דייר: בניין B שלט וישי ק.6.

31/03/19

תאריך קריאה נוכחית:

שם אתר: קניון עזריאלי חולון

01/03/19

תאריך קריאה קודמת:

לקוח/ה נכבד/ה, אנו מתכבדים להגיש את חישוב צריכת החשמל לתקופה 01/03/19 - 31/03/19:

בניין B שלט וישי ק.6 - 8 - 13080928(3x125)

סוג תעריף	סוג צריכה	קריאה קודמת	קריאה נוכחית	סה"כ צריכה בקוט"ש	מחיר לקוט"ש בא"ג	סה"כ לתשלום
פרטי חשבון עבור תאריכים:						
777	פסגה	01/03/19	31/03/19	14.35	47.67	6.84 ₪
778	גבע	164.20	179.80	15.60	39.50	6.16 ₪
779	שפל	754.65	807.80	53.15	32.70	17.38 ₪

סה"כ לדייר:

פסגה	גבע	שפל	סה"כ	שיא ביקוש
14.35	15.60	53.15	83.10	0.21
₪ 6.84	₪ 6.16	₪ 17.38	₪ 30.38	

סה"כ צריכה

סה"כ לתשלום

₪ 0.00	<b>תשלום קבוע</b>	
₪ 6.74	<b>תשלום עבור גודל חיבור בKVA (3x125)</b>	
₪ 37.12	<b>סה"כ לתשלום</b>	<b>לא כולל מע"מ</b>

התפלגות חיוב בש"ח לפי תע"ז

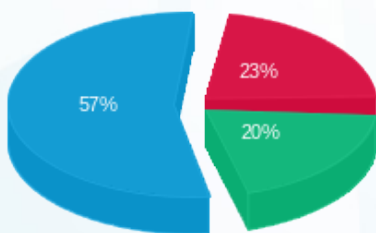

- פסגה (₪ 6.84)
- גבע (₪ 6.16)
- שפל (₪ 17.38)

הסטוריית צריכה בקוט"ש

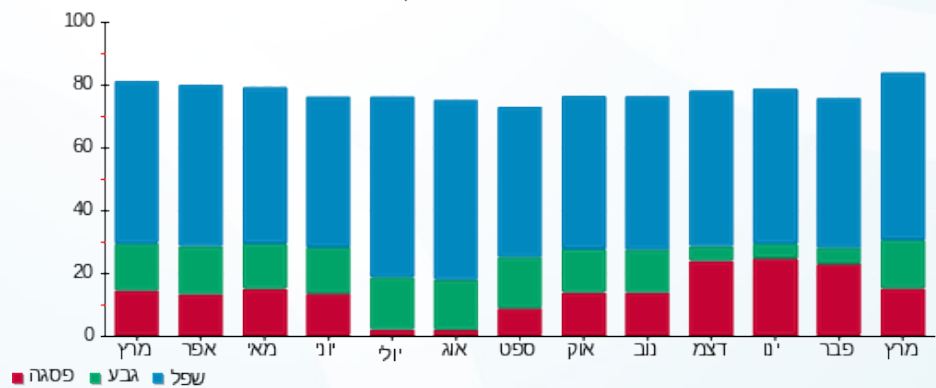

- פסגה
- גבע
- שפל





08/04/19

תאריך הפקה:

שם דייר: בניין C אוטו בר חדש

31/03/19

תאריך קריאה נוכחית:

שם אתר: קניון עזריאלי חולון

01/03/19

תאריך קריאה קודמת:

לקוח/ה נכבד/ה, אנו מתכבדים להגיש את חישוב צריכת החשמל לתקופה 01/03/19 - 31/03/19:

בניין C אוטו בר חדש - 4 - 13044085 (3x125)

סוג תעריף	סוג צריכה	קריאה קודמת	קריאה נוכחית	סה"כ צריכה בקוט"ש	מחיר לקוט"ש בא"ג	סה"כ לתשלום
פרטי חשבון עבור תאריכים:						
777	פסגה	01/03/19	31/03/19	827.30	47.67	394.37 ₪
778	גבע	6,363.90	6,727.40	363.50	39.50	143.58 ₪
779	שפל	21,952.70	22,802.10	849.40	32.70	277.75 ₪

סה"כ לדייר:

פסגה	גבע	שפל	סה"כ	שיא ביקוש
827.30	363.50	849.40	2,040.20	4.08
394.37 ₪	143.58 ₪	277.75 ₪	815.71 ₪	

סה"כ צריכה

סה"כ לתשלום

195.61 ₪	תשלום קבוע	
6.74 ₪	תשלום עבור גודל חיבור בKVA (3x125)	
1,018.06 ₪	סה"כ לתשלום	לא כולל מע"מ

התפלגות חיוב בש"ח לפי תע"ז

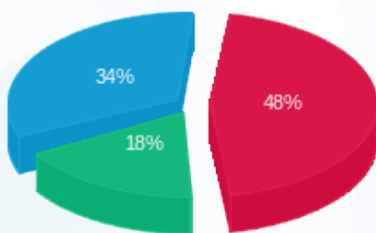

- פסגה (394.37 ₪) - 48%
- גבע (143.58 ₪) - 34%
- שפל (277.75 ₪) - 18%

הסטוריית צריכה בקוט"ש

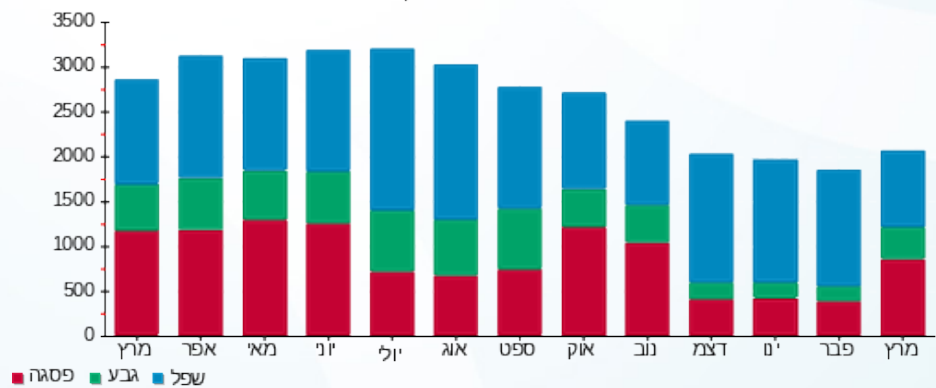



08/04/19 תאריך הפקה:  
 31/03/19 תאריך קריאה נוכחית:  
 01/03/19 תאריך קריאה קודמת:

שם דייר: בניין C בנק דיסקונט ק.9  
 שם אתר: קניון עזריאלי חולון

לקוח/ה נכבד/ה, אנו מתכבדים להגיש את חישוב צריכת החשמל לתקופה 01/03/19 - 31/03/19:

בנק דיסקונט - 1 - 16193912(3x200)

סוג תעריף	סוג צריכה	קריאה קודמת	קריאה נוכחית	סה"כ צריכה בקוט"ש	מחיר לקוט"ש בא"ג	סה"כ לתשלום
פרטי חשבון עבור תאריכים:						
777	פסגה	01/03/19	31/03/19	2,127.20	47.67	1,014.04 ₪
778	גבע	7,392.00	7,957.60	565.60	39.50	223.41 ₪
779	שפל	28,761.00	30,057.60	1,296.60	32.70	423.99 ₪

סה"כ לדייר:

פסגה	גבע	שפל	סה"כ	שיא ביקוש
2,127.20	565.60	1,296.60	3,989.40	18.58
1,014.04 ₪	223.41 ₪	423.99 ₪	1,661.44 ₪	

סה"כ צריכה  
 סה"כ לתשלום

195.61 ₪	תשלום קבוע	
10.78 ₪	תשלום עבור גודל חיבור בKVA (3x200)	
1,867.83 ₪	סה"כ לתשלום	לא כולל מע"מ

התפלגות חיוב בש"ח לפי תע"ז

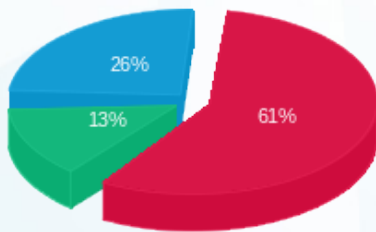

פסגה (1,014.04 ₪) 61%  
 גבע (223.41 ₪) 13%  
 שפל (423.99 ₪) 26%

הסטוריית צריכה בקוט"ש

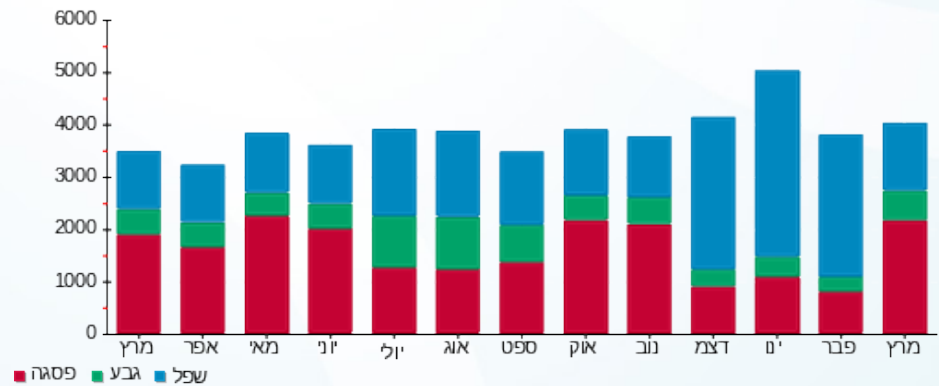

08/04/19 תאריך הפקה:  
 31/03/19 תאריך קריאה נוכחית:  
 01/03/19 תאריך קריאה קודמת:

שם דייר: בניין C בנק הפועלים ק.10  
 שם אתר: קניון עזריאלי חולון

לקוח/ה נכבד/ה, אנו מתכבדים להגיש את חישוב צריכת החשמל לתקופה 01/03/19 - 31/03/19:

בנק הפועלים קומה 10 - 17013965 (3x160)

סוג תעריף	סוג צריכה	קריאה קודמת	קריאה נוכחית	סה"כ צריכה בקוט"ש	מחיר לקוט"ש בא"ג	סה"כ לתשלום
פרטי חשבון עבור תאריכים:						
777	פסגה	01/03/19	31/03/19	5,026.70	47.67	2,396.23 ₪
778	גבע	29,177.86	31,082.86	1,905.00	39.50	752.48 ₪
779	שפל	19,016.78	23,545.88	4,529.10	32.70	1,481.02 ₪

סה"כ לדייר:

פסגה	גבע	שפל	סה"כ	שיא ביקוש
5,026.70	1,905.00	4,529.10	11,460.80	
2,396.23 ₪	752.48 ₪	1,481.02 ₪	4,629.72 ₪	

סה"כ צריכה  
 סה"כ לתשלום

195.61 ₪	תשלום קבוע	
8.63 ₪	תשלום עבור גודל חיבור בKVA (3x160)	
4,833.95 ₪	סה"כ לתשלום	לא כולל מע"מ

התפלגות חיוב בש"ח לפי תעו"ז

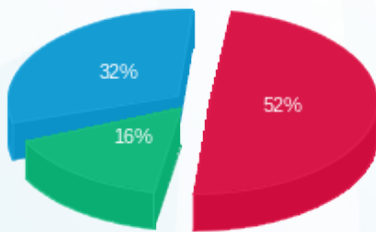

■ פסגה (2,396.23 ₪)  
 ■ גבע (752.48 ₪)  
 ■ שפל (1,481.02 ₪)

הסטוריית צריכה בקוט"ש

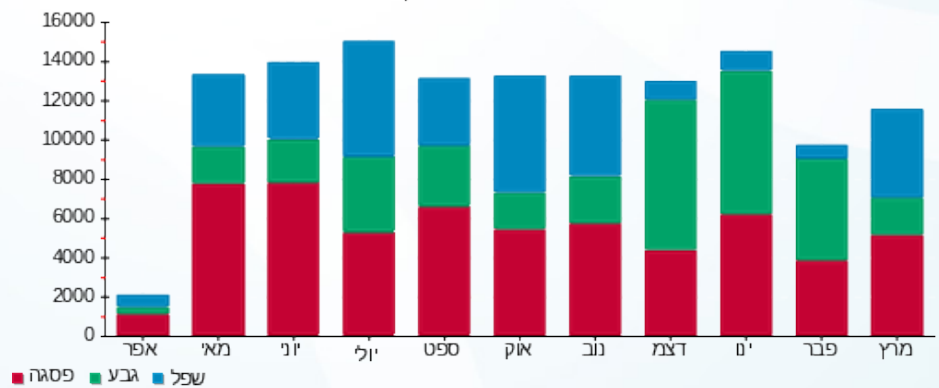



08/04/19

תאריך הפקה:

שם דייר: בניין C בנק הפועלים ק.9

31/03/19

תאריך קריאה נוכחית:

שם אתר: קניון עזריאלי חולון

01/03/19

תאריך קריאה קודמת:

לקוח/ה נכבד/ה, אנו מתכבדים להגיש את חישוב צריכת החשמל לתקופה 01/03/19 - 31/03/19:

בניין C בנק הפועלים ק.9 - 3 - 16193912(3x200)

סוג תעריף	סוג צריכה	קריאה קודמת	קריאה נוכחית	סה"כ צריכה בקוט"ש	מחיר לקוט"ש בא"ג	סה"כ לתשלום
פרטי חשבון עבור תאריכים:						
		01/03/19	31/03/19			
777	פסגה	10,141.00	11,600.20	1,459.20	47.67	695.60 ₪
778	גבע	5,800.20	6,325.20	525.00	39.50	207.38 ₪
779	שפל	19,173.80	20,415.00	1,241.20	32.70	405.87 ₪

סה"כ לדייר:

פסגה	גבע	שפל	סה"כ	שיא ביקוש
1,459.20	525.00	1,241.20	3,225.40	7.24
₪ 695.60	₪ 207.38	₪ 405.87	₪ 1,308.85	

סה"כ צריכה

סה"כ לתשלום

195.61 ₪	תשלום קבוע	
10.78 ₪	תשלום עבור גודל חיבור בKVA (3x200)	
1,515.24 ₪	סה"כ לתשלום	לא כולל מע"מ

התפלגות חיוב בש"ח לפי תע"ז

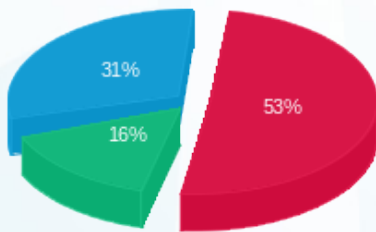

פסגה (₪ 695.60) ■  
גבע (₪ 207.38) ■  
שפל (₪ 405.87) ■

הסטוריית צריכה בקוט"ש

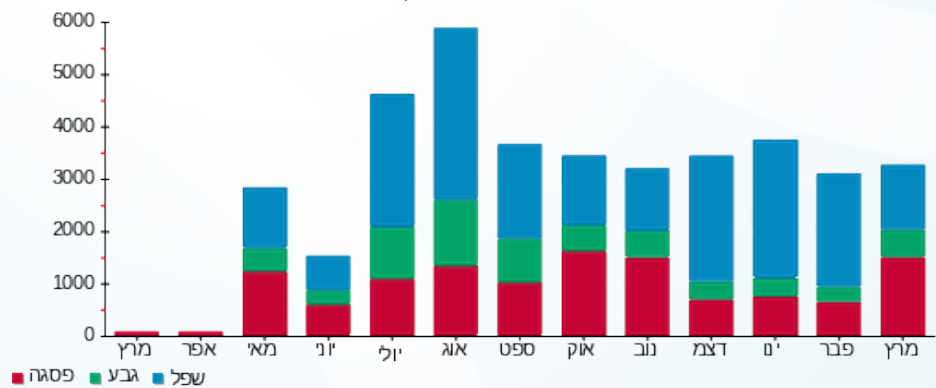



08/04/19 תאריך הפקה:  
 31/03/19 תאריך קריאה נוכחית:  
 01/03/19 תאריך קריאה קודמת:

שם דייר: בניין C ד"ר אנדי ממ"ד ק.5  
 שם אתר: קניון עזריאלי חולון

לקוח/ה נכבד/ה, אנו מתכבדים להגיש את חישוב צריכת החשמל לתקופה 01/03/19 - 31/03/19:

בניין C ד"ר אנדי ממ"ד ק.5 - 1 - 14014307(3x25)

סה"כ לתשלום	מחיר לקוט"ש בא"ג	סה"כ צריכה בקוט"ש	קריאה נוכחית	קריאה קודמת	סוג צריכה	סוג תעריף
			31/03/19	01/03/19		פרטי חשבון עבור תאריכים:
24.03 ₪	47.67	50.40	75.90	25.50	פסגה	777
8.14 ₪	39.50	20.60	30.10	9.50	גבע	778
16.48 ₪	32.70	50.40	93.50	43.10	שפל	779

סה"כ לדייר:

שיא ביקוש	סה"כ	שפל	גבע	פסגה
	121.40	50.40	20.60	50.40
	48.64 ₪	16.48 ₪	8.14 ₪	24.03 ₪

סה"כ צריכה  
 סה"כ לתשלום

195.61 ₪	<b>תשלום קבוע</b>	
1.35 ₪	<b>תשלום עבור גודל חיבור בKVA (3x25)</b>	
245.60 ₪	<b>סה"כ לתשלום</b>	<b>לא כולל מע"מ</b>

התפלגות חיוב בש"ח לפי תעו"ז

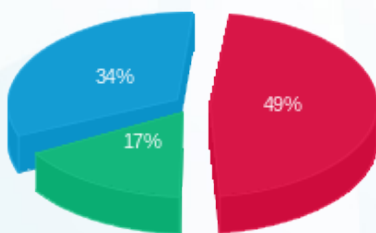

■ פסגה (24.03 ₪)  
 ■ גבע (8.14 ₪)  
 ■ שפל (16.48 ₪)

הסטוריית צריכה בקוט"ש

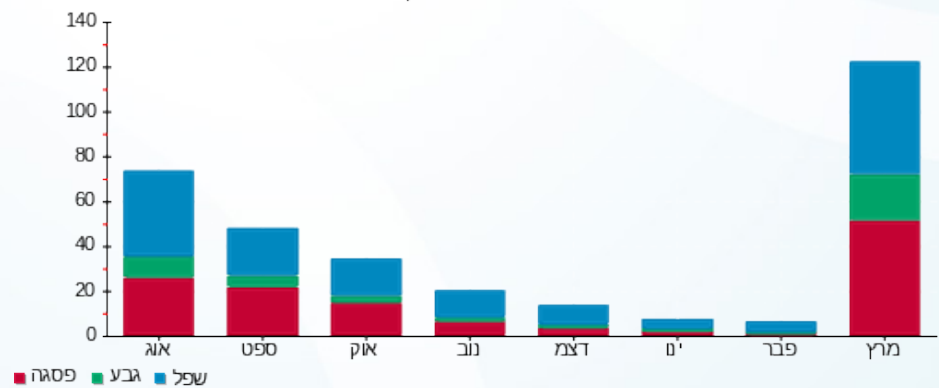



08/04/19

תאריך הפקה:

שם דייר: בניין C ד"ר אנדי ק.5

31/03/19

תאריך קריאה נוכחית:

שם אתר: קניון עזריאלי חולון

01/03/19

תאריך קריאה קודמת:

לקוח/ה נכבד/ה, אנו מתכבדים להגיש את חישוב צריכת החשמל לתקופה 01/03/19 - 31/03/19:

בניין C ד"ר אנדי ק.5 - 2 - 16048023(3x125)

סוג תעריף	סוג צריכה	קריאה קודמת	קריאה נוכחית	סה"כ צריכה בקוט"ש	מחיר לקוט"ש בא"ג	סה"כ לתשלום
פרטי חשבון עבור תאריכים:						
777	פסגה	01/03/19	31/03/19	2,251.30	47.67	1,073.19 ₪
778	גבע	4,030.00	4,404.80	374.80	39.50	148.05 ₪
779	שפל	13,445.00	13,972.50	527.50	32.70	172.49 ₪

סה"כ לדייר:

פסגה	גבע	שפל	סה"כ	שיא ביקוש
2,251.30	374.80	527.50	3,153.60	17.29
1,073.19 ₪	148.05 ₪	172.49 ₪	1,393.73 ₪	

סה"כ צריכה

סה"כ לתשלום

195.61 ₪	תשלום קבוע	
6.74 ₪	תשלום עבור גודל חיבור בKVA (3x125)	
1,596.08 ₪	סה"כ לתשלום	לא כולל מע"מ

התפלגות חיוב בש"ח לפי תעו"ז

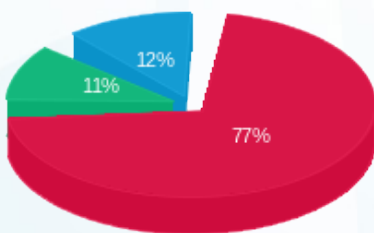

- פסגה (1,073.19 ₪) 77%
- גבע (148.05 ₪) 11%
- שפל (172.49 ₪) 12%

הסטוריית צריכה בקוט"ש

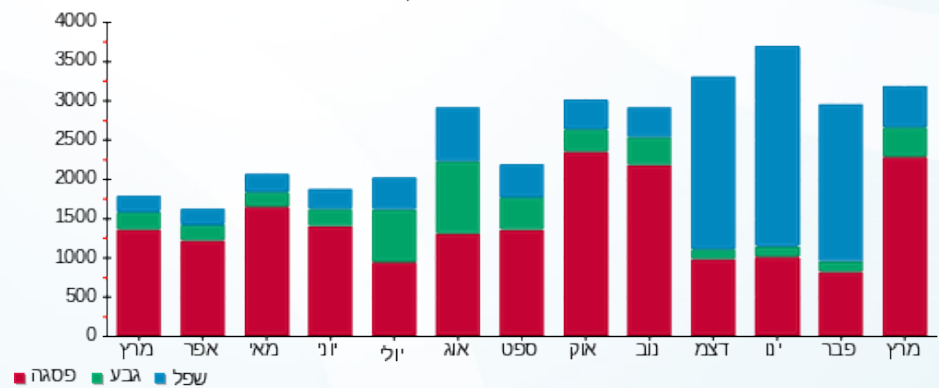



08/04/19 תאריך הפקה:  
 31/03/19 תאריך קריאה נוכחית:  
 01/03/19 תאריך קריאה קודמת:

שם דייר: בניין C דאקטל ק.4  
 שם אתר: קניון עזריאלי חולון

לקוח/ה נכבד/ה, אנו מתכבדים להגיש את חישוב צריכת החשמל לתקופה 01/03/19 - 31/03/19:

בניין C דאקטל ק.4 - 3 - 16048024(3x160)

סוג תעריף	סוג צריכה	קריאה קודמת	קריאה נוכחית	סה"כ צריכה בקוט"ש	מחיר לקוט"ש בא"ג	סה"כ לתשלום
פרטי חשבון עבור תאריכים:						
777	פסגה	01/03/19	31/03/19	757.20	47.67	360.96 ₪
778	גבע	1,426.00	1,544.00	118.00	39.50	46.61 ₪
779	שפל	6,174.40	6,381.00	206.60	32.70	67.56 ₪

סה"כ לדייר:

פסגה	גבע	שפל	סה"כ	שיא ביקוש
757.20	118.00	206.60	1,081.80	392.72
360.96 ₪	46.61 ₪	67.56 ₪	475.13 ₪	

סה"כ צריכה  
 סה"כ לתשלום

לא כולל מע"מ	סה"כ לתשלום	תשלום קבוע	תשלום עבור גודל חיבור בKVA (3x160)	שיא ביקוש
				195.61 ₪
				8.63 ₪
				679.36 ₪

התפלגות חיוב בש"ח לפי תעו"ז

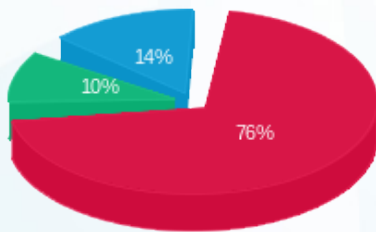

פסגה (360.96 ₪) 76%  
 גבע (46.61 ₪) 14%  
 שפל (67.56 ₪) 10%

הסטוריית צריכה בקוט"ש

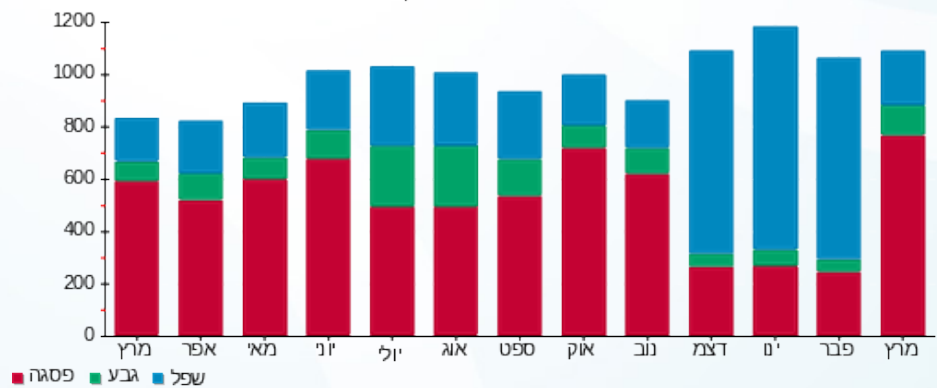



08/04/19

תאריך הפקה:

שם דייר: בניין C הרבולייף ק.5

31/03/19

תאריך קריאה נוכחית:

שם אתר: קניון עזריאלי חולון

01/03/19

תאריך קריאה קודמת:

לקוח/ה נכבד/ה, אנו מתכבדים להגיש את חישוב צריכת החשמל לתקופה 01/03/19 - 31/03/19:

בניין C הרבולייף ק.5 - 3 - 16048023 (3x100)

סוג תעריף	סוג צריכה	קריאה קודמת	קריאה נוכחית	סה"כ צריכה בקוט"ש	מחיר לקוט"ש בא"ג	סה"כ לתשלום
פרטי חשבון עבור תאריכים:						
777	פסגה	01/03/19	31/03/19	1,005.80	47.67	479.46 ₪
778	גבע	2,969.60	3,281.80	312.20	39.50	123.32 ₪
779	שפל	9,301.20	9,916.30	615.10	32.70	201.14 ₪

סה"כ לדייר:

פסגה	גבע	שפל	סה"כ	שיא ביקוש
1,005.80	312.20	615.10	1,933.10	8.80
479.46 ₪	123.32 ₪	201.14 ₪	803.92 ₪	

סה"כ צריכה

סה"כ לתשלום

195.61 ₪	תשלום קבוע	
5.39 ₪	תשלום עבור גודל חיבור בKVA (3x100)	
1,004.92 ₪	סה"כ לתשלום	לא כולל מע"מ

התפלגות חיוב בש"ח לפי תעו"ז

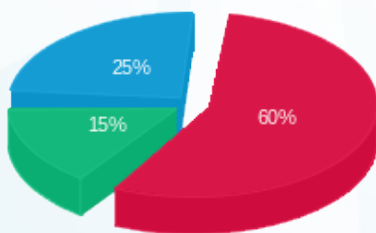

פסגה (479.46 ₪) 60%  
 גבע (123.32 ₪) 25%  
 שפל (201.14 ₪) 15%

הסטוריית צריכה בקוט"ש

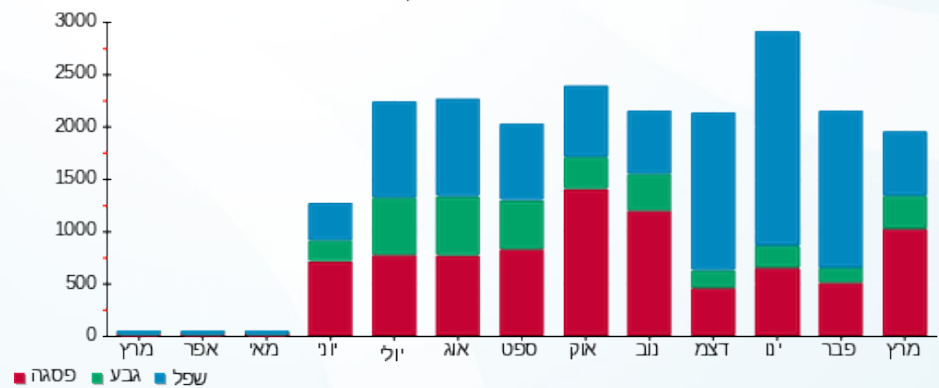



08/04/19

תאריך הפקה:

שם דייר: בניין C הרץ ק.8  
שם אתר: קניון עזריאלי חולון

31/03/19

תאריך קריאה נוכחית:

01/03/19

תאריך קריאה קודמת:

לקוח/ה נכבד/ה, אנו מתכבדים להגיש את חישוב צריכת החשמל לתקופה 01/03/19 - 31/03/19:

בניין C קומה 8 הרץ - 1 - 17013948(3x400)

סוג תעריף	סוג צריכה	קריאה קודמת	קריאה נוכחית	סה"כ צריכה בקוט"ש	מחיר לקוט"ש בא"ג	סה"כ לתשלום
פרטי חשבון עבור תאריכים:						
777	פסגה	01/03/19	31/03/19	8,155.70	47.67	3,887.82 ₪
778	גבע	30,542.10	32,657.00	2,114.90	39.50	835.39 ₪
779	שפל	114,132.62	118,807.52	4,674.90	32.70	1,528.69 ₪

סה"כ לדייר:

פסגה	גבע	שפל	סה"כ	שיא ביקוש
8,155.70	2,114.90	4,674.90	14,945.50	
3,887.82 ₪	835.39 ₪	1,528.69 ₪	6,251.90 ₪	

סה"כ צריכה

סה"כ לתשלום

195.61 ₪	תשלום קבוע	
21.57 ₪	תשלום עבור גודל חיבור בKVA (3x400)	
6,469.08 ₪	סה"כ לתשלום	לא כולל מע"מ

התפלגות חיוב בש"ח לפי תעו"ז

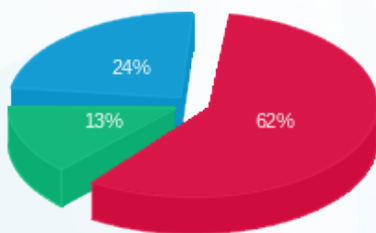

■ פסגה (3,887.82 ₪)  
■ גבע (835.39 ₪)  
■ שפל (1,528.69 ₪)

הסטוריית צריכה בקוט"ש

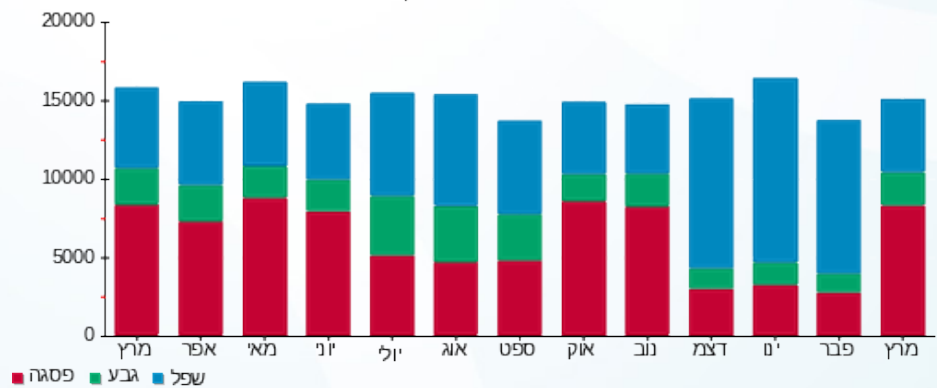



08/04/19

תאריך הפקה:

שם דייר: בניין C ויז גרופ  
שם אתר: קניון עזריאלי חולון

31/03/19

תאריך קריאה נוכחית:

01/03/19

תאריך קריאה קודמת:

לקוח/ה נכבד/ה, אנו מתכבדים להגיש את חישוב צריכת החשמל לתקופה 01/03/19 - 31/03/19:

בניין C ויז גרופ - 1 - 16048023 (3x160)

סוג תעריף	סוג צריכה	קריאה קודמת	קריאה נוכחית	סה"כ צריכה בקוט"ש	מחיר לקוט"ש בא"ג	סה"כ לתשלום
פרטי חשבון עבור תאריכים:						
777	פסגה	01/03/19	31/03/19	1,148.00	47.67	547.25 ₪
778	גבע	2,425.00	2,567.60	142.60	39.50	56.33 ₪
779	שפל	10,445.40	10,808.60	363.20	32.70	118.77 ₪

סה"כ לדייר:

פסגה	גבע	שפל	סה"כ	שיא ביקוש
1,148.00	142.60	363.20	1,653.80	11.50
547.25 ₪	56.33 ₪	118.77 ₪	722.34 ₪	

סה"כ צריכה  
סה"כ לתשלום

195.61 ₪	תשלום קבוע	
8.63 ₪	תשלום עבור גודל חיבור בKVA (3x160)	
926.58 ₪	סה"כ לתשלום	לא כולל מע"מ

התפלגות חיוב בש"ח לפי תעו"ז

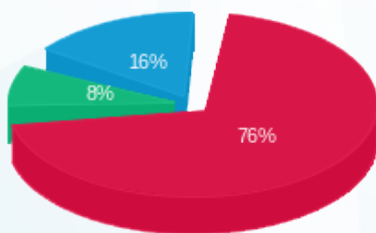

■ פסגה (547.25 ₪)  
■ גבע (56.33 ₪)  
■ שפל (118.77 ₪)

הסטוריית צריכה בקוט"ש

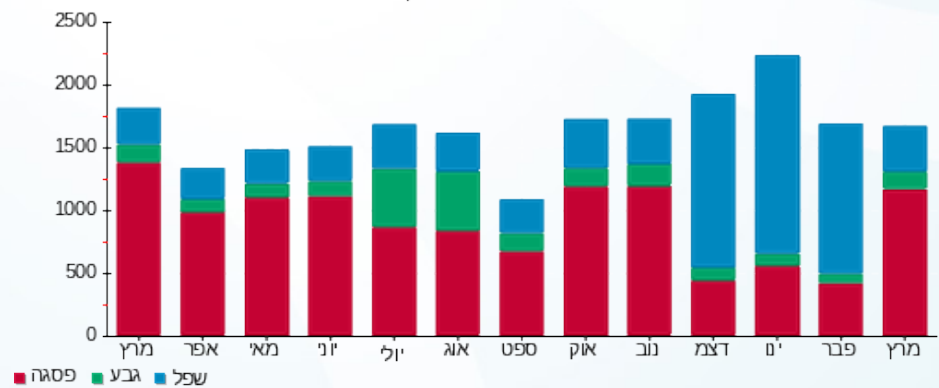

08/04/19 תאריך הפקה:  
 31/03/19 תאריך קריאה נוכחית:  
 01/03/19 תאריך קריאה קודמת:

שם דייר: בניין C חברת איילון ק.2-3  
 שם אתר: קניון עזריאלי חולון

**לקוח/ה נכבד/ה, אנו מתכבדים להגיש את חישוב צריכת החשמל לתקופה 01/03/19 - 31/03/19:**

**בניין C חברת איילון ק.2 - 1 - 16224402(3x400)**

סוג תעריף	סוג צריכה	קריאה קודמת	קריאה נוכחית	סה"כ צריכה בקוט"ש	מחיר לקוט"ש בא"ג	סה"כ לתשלום
פרטי חשבון עבור תאריכים:			01/03/19	31/03/19		
777	פסגה	76,285.12	83,603.82	7,318.70	47.67	3,488.82 ₪
778	גבע	32,329.11	34,298.71	1,969.60	39.50	777.99 ₪
779	שפל	105,949.37	109,417.47	3,468.10	32.70	1,134.07 ₪

**בניין C חברת איילון ק.3 - 1 - 16224403(3x400)**

סוג תעריף	סוג צריכה	קריאה קודמת	קריאה נוכחית	סה"כ צריכה בקוט"ש	מחיר לקוט"ש בא"ג	סה"כ לתשלום
פרטי חשבון עבור תאריכים:			01/03/19	31/03/19		
777	פסגה	43,719.90	48,292.50	4,572.60	47.67	2,179.76 ₪
778	גבע	14,249.60	15,240.60	991.00	39.50	391.45 ₪
779	שפל	46,299.30	47,595.10	1,295.80	32.70	423.73 ₪

**סה"כ לדייר:**

פסגה	גבע	שפל	סה"כ	שיא ביקוש
11,891.30	2,960.60	4,763.90	19,615.80	
₪ 5,668.58	₪ 1,169.44	₪ 1,557.80	₪ 8,395.82	

195.61 ₪	<b>תשלום קבוע</b>	
43.13 ₪	<b>תשלום עבור גודל חיבור בKVA (3x800)</b>	
8,634.56 ₪	<b>סה"כ לתשלום</b>	<b>לא כולל מע"מ</b>

התפלגות חיוב בש"ח לפי תע"ז

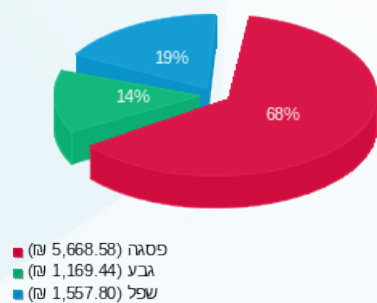

הסטוריית צריכה בקוט"ש

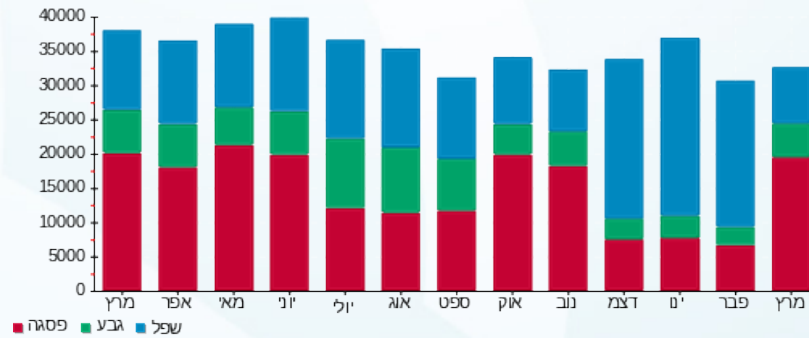

08/04/19 תאריך הפקה:  
 31/03/19 תאריך קריאה נוכחית:  
 01/03/19 תאריך קריאה קודמת:

שם דייר: בניין C חברת דרכא ק.1  
 שם אתר: קניון עזריאלי חולון

**לקוח/ה נכבד/ה, אנו מתכבדים להגיש את חישוב צריכת החשמל לתקופה 01/03/19 - 31/03/19:**

**בניין C חברת דרכא ק.1 - 1 - 17013966(3x200)**

סה"כ לתשלום	מחיר לקוט"ש בא"ג	סה"כ צריכה בקוט"ש	קריאה נוכחית	קריאה קודמת	סוג צריכה	סוג תעריף
			31/03/19	01/03/19		פרטי חשבון עבור תאריכים:
752.47 ₪	47.67	1,578.50	1,813.60	235.10	פסגה	777
108.94 ₪	39.50	275.80	457.90	182.10	גבע	778
72.07 ₪	32.70	220.40	1,727.10	1,506.70	שפל	779

**סה"כ לדייר:**

שיא ביקוש	סה"כ	שפל	גבע	פסגה	סה"כ צריכה
	2,074.70	220.40	275.80	1,578.50	סה"כ לתשלום
	933.48 ₪	72.07 ₪	108.94 ₪	752.47 ₪	

195.61 ₪	<b>תשלום קבוע</b>	
10.78 ₪	<b>תשלום עבור גודל חיבור בKVA (3x200)</b>	
1,139.88 ₪	<b>סה"כ לתשלום</b>	<b>לא כולל מע"מ</b>

התפלגות חיוב בש"ח לפי תעו"ז

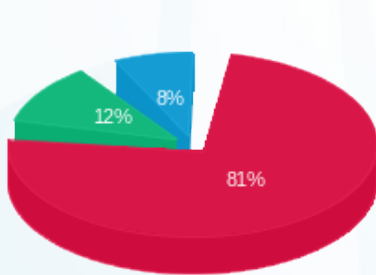

■ פסגה (752.47 ₪)  
 ■ גבע (108.94 ₪)  
 ■ שפל (72.07 ₪)

הסטוריית צריכה בקוט"ש

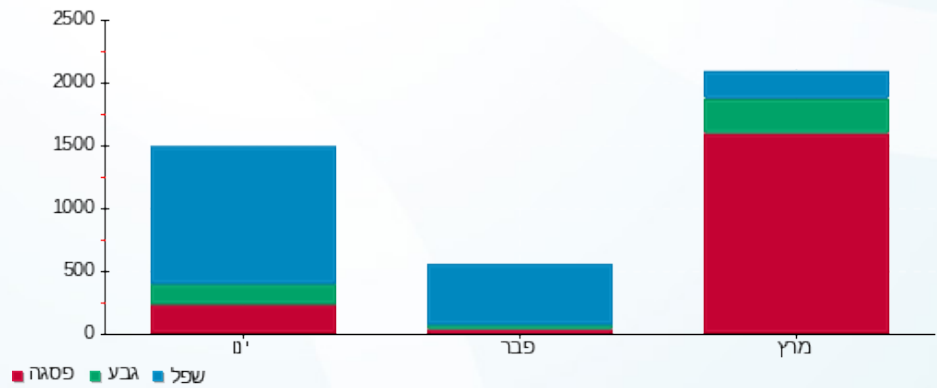



08/04/19 תאריך הפקה:  
 31/03/19 תאריך קריאה נוכחית:  
 01/03/19 תאריך קריאה קודמת:

שם דייר: בניין C חברת דרכא ק.5  
 שם אתר: קניון עזריאלי חולון

לקוח/ה נכבד/ה, אנו מתכבדים להגיש את חישוב צריכת החשמל לתקופה 01/03/19 - 31/03/19:

בניין C חברת דרכא ק.5 - 4 - 16048023(3x100)

סוג תעריף	סוג צריכה	קריאה קודמת	קריאה נוכחית	סה"כ צריכה בקוט"ש	מחיר לקוט"ש בא"ג	סה"כ לתשלום
פרטי חשבון עבור תאריכים:						
777	פסגה	01/03/19	31/03/19	265.80	47.67	126.71 ₪
778	גבע	1.30	52.80	51.50	39.50	20.34 ₪
779	שפל	30.20	101.60	71.40	32.70	23.35 ₪

סה"כ לדייר:

פסגה	גבע	שפל	סה"כ	שיא ביקוש
265.80	51.50	71.40	388.70	6.54
126.71 ₪	20.34 ₪	23.35 ₪	170.40 ₪	

סה"כ צריכה  
 סה"כ לתשלום

195.61 ₪	תשלום קבוע	
5.39 ₪	תשלום עבור גודל חיבור בKVA (3x100)	
371.40 ₪	סה"כ לתשלום	לא כולל מע"מ

התפלגות חיוב בש"ח לפי תעו"ז

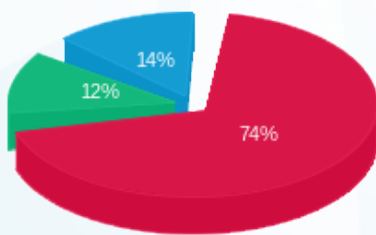

פסגה (126.71 ₪)  
 גבע (20.34 ₪)  
 שפל (23.35 ₪)

הסטוריית צריכה בקוט"ש

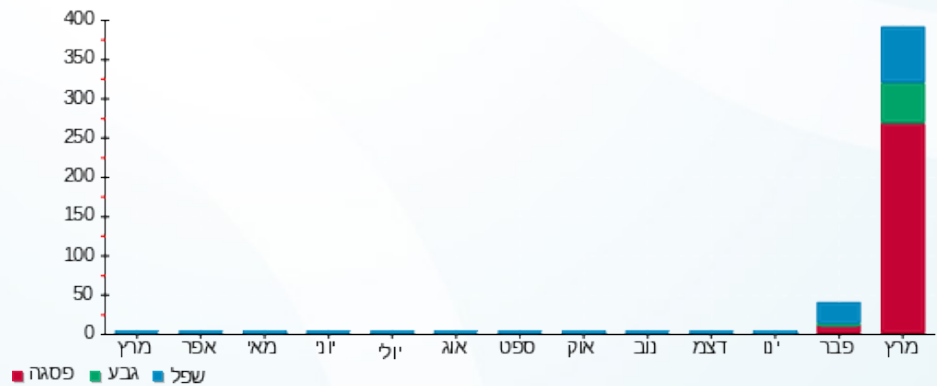

08/04/19 תאריך הפקה:  
 31/03/19 תאריך קריאה נוכחית:  
 01/03/19 תאריך קריאה קודמת:

שם דייר: בניין C חברת מר (אתנה) ק.4  
 שם אתר: קניון עזריאלי חולון

**לקוח/ה נכבד/ה, אנו מתכבדים להגיש את חישוב צריכת החשמל לתקופה 01/03/19 - 31/03/19:**

בניין C חברת מר (אתנה) ק. 4 - 4 - 16048024(3x160)

סוג תעריף	סוג צריכה	קריאה קודמת	קריאה נוכחית	סה"כ צריכה בקוט"ש	מחיר לקוט"ש בא"ג	סה"כ לתשלום
פרטי חשבון עבור תאריכים:						
777	פסגה	01/03/19	31/03/19	3,255.20	47.67	1,551.75 ₪
778	גבע	12,140.40	13,003.60	863.20	39.50	340.96 ₪
779	שפל	42,950.60	44,860.00	1,909.40	32.70	624.37 ₪

סה"כ לדייר:

פסגה	גבע	שפל	סה"כ	שיא ביקוש
3,255.20	863.20	1,909.40	6,027.80	387.68
1,551.75 ₪	340.96 ₪	624.37 ₪	2,517.09 ₪	

סה"כ צריכה  
סה"כ לתשלום

195.61 ₪	<b>תשלום קבוע</b>	
8.63 ₪	<b>תשלום עבור גודל חיבור בKVA (3x160)</b>	
2,721.33 ₪	<b>סה"כ לתשלום</b>	<b>לא כולל מע"מ</b>

התפלגות חיוב בש"ח לפי תעו"ז

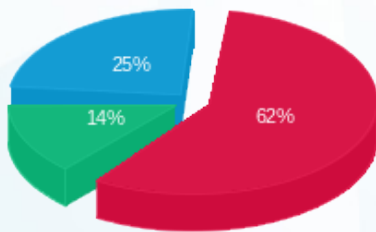

■ פסגה (1,551.75 ₪)  
 ■ גבע (340.96 ₪)  
 ■ שפל (624.37 ₪)

הסטוריית צריכה בקוט"ש

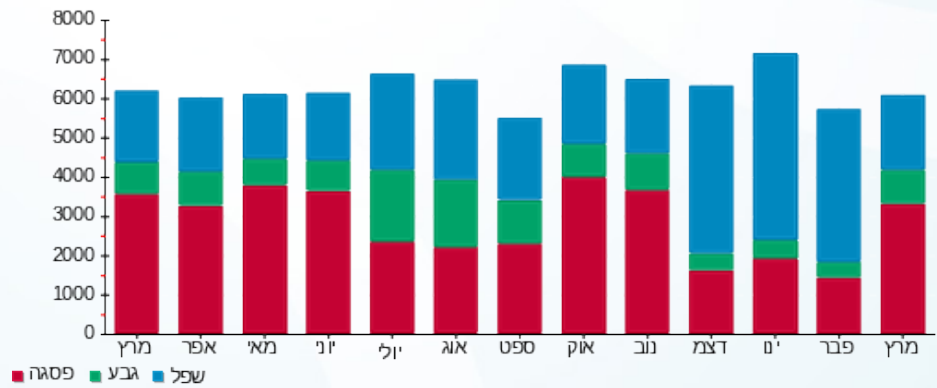



08/04/19 תאריך הפקה:  
 31/03/19 תאריך קריאה נוכחית:  
 01/03/19 תאריך קריאה קודמת:

שם דייר: בניין C חומוס בהדונס  
 שם אתר: קניון עזריאלי חולון

לקוח/ה נכבד/ה, אנו מתכבדים להגיש את חישוב צריכת החשמל לתקופה 01/03/19 - 31/03/19:

בניין C חומוס בהדונס - 7 - 13044085(3x63)

סוג תעריף	סוג צריכה	קריאה קודמת	קריאה נוכחית	סה"כ צריכה בקוט"ש	מחיר לקוט"ש בא"ג	סה"כ לתשלום
פרטי חשבון עבור תאריכים:						
777	פסגה	01/03/19	31/03/19	900.50	47.67	429.27 ₪
778	גבע	1,761.10	1,803.00	41.90	39.50	16.55 ₪
779	שפל	6,455.50	6,559.10	103.60	32.70	33.88 ₪

סה"כ לדייר:

פסגה	גבע	שפל	סה"כ	שיא ביקוש
900.50	41.90	103.60	1,046.00	8.03
429.27 ₪	16.55 ₪	33.88 ₪	479.70 ₪	

סה"כ צריכה  
 סה"כ לתשלום

195.61 ₪	תשלום קבוע	
3.40 ₪	תשלום עבור גודל חיבור בKVA (3x63)	
678.70 ₪	סה"כ לתשלום	לא כולל מע"מ

התפלגות חיוב בש"ח לפי תעו"ז

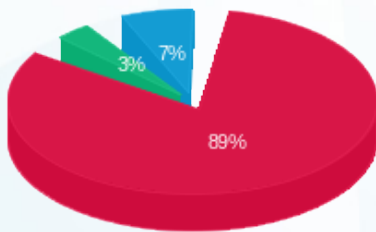

פסגה (429.27 ₪) 89%  
 גבע (16.55 ₪) 7%  
 שפל (33.88 ₪) 3%

הסטוריית צריכה בקוט"ש

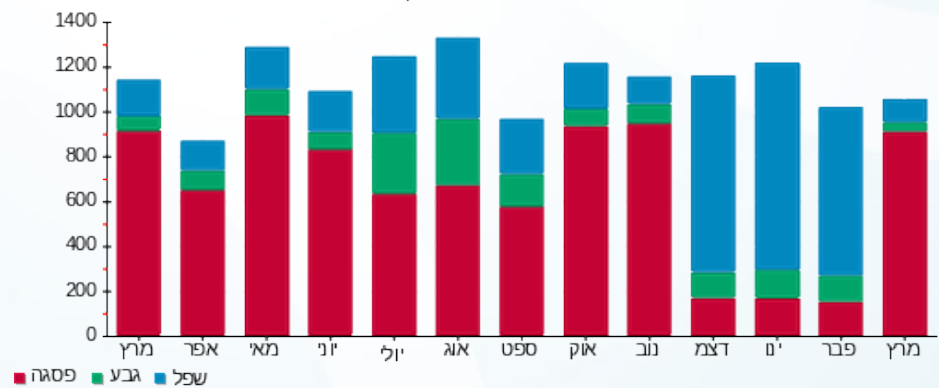

08/04/19 תאריך הפקה:  
 31/03/19 תאריך קריאה נוכחית:  
 01/03/19 תאריך קריאה קודמת:

שם דייר: בניין C סנוקר ק.0  
 שם אתר: קניון עזריאלי חולון

**לקוח/ה נכבד/ה, אנו מתכבדים להגיש את חישוב צריכת החשמל לתקופה 01/03/19 - 31/03/19:**

בניין C סנוקר ק.0 - 1 - 13044085 (3x160)

סוג תעריף	סוג צריכה	קריאה קודמת	קריאה נוכחית	סה"כ צריכה בקוט"ש	מחיר לקוט"ש בא"ג	סה"כ לתשלום
פרטי חשבון עבור תאריכים:						
777	פסגה	01/03/19	31/03/19	982.56	47.67	468.39 ₪
778	גבע	94.88	632.00	537.12	39.50	212.16 ₪
779	שפל	719.68	2,437.28	1,717.60	32.70	561.66 ₪

סה"כ לדייר:

פסגה	גבע	שפל	סה"כ	שיא ביקוש
982.56	537.12	1,717.60	3,237.28	30.00
468.39 ₪	212.16 ₪	561.66 ₪	1,242.20 ₪	

סה"כ צריכה  
 סה"כ לתשלום

195.61 ₪	<b>תשלום קבוע</b>	
8.63 ₪	<b>תשלום עבור גודל חיבור בKVA (3x160)</b>	
1,446.44 ₪	<b>סה"כ לתשלום</b>	<b>לא כולל מע"מ</b>

התפלגות חיוב בש"ח לפי תע"ז

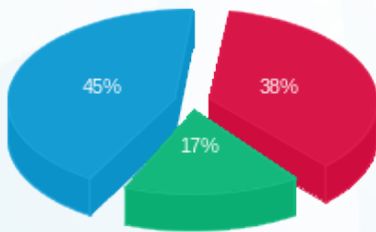

פסגה (468.39 ₪) ■  
 גבע (212.16 ₪) ■  
 שפל (561.66 ₪) ■

הסטוריית צריכה בקוט"ש

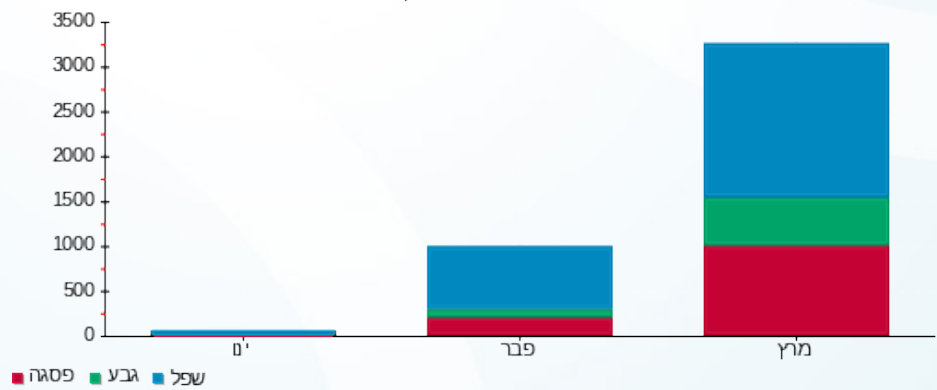

08/04/19 תאריך הפקה:  
 31/03/19 תאריך קריאה נוכחית:  
 01/03/19 תאריך קריאה קודמת:

שם דייר: בניין C פרמיום מגורים ק.9  
 שם אתר: קניון עזריאלי חולון

**לקוח/ה נכבד/ה, אנו מתכבדים להגיש את חישוב צריכת החשמל לתקופה 01/03/19 - 31/03/19:**

בניין C פרמיום מגורים ק. 9 - 4 - 16193912(3x63)

סוג תעריף	סוג צריכה	קריאה קודמת	קריאה נוכחית	סה"כ צריכה בקוט"ש	מחיר לקוט"ש בא"ג	סה"כ לתשלום
פרטי חשבון עבור תאריכים:						
777	פסגה	01/03/19	31/03/19	453.00	47.67	215.95 ₪
778	גבע	463.00	483.30	20.30	39.50	8.02 ₪
779	שפל	1,528.90	1,572.70	43.80	32.70	14.32 ₪

סה"כ לדייר:

פסגה	גבע	שפל	סה"כ	שיא ביקוש
453.00	20.30	43.80	517.10	68.55
215.95 ₪	8.02 ₪	14.32 ₪	238.29 ₪	

סה"כ צריכה  
 סה"כ לתשלום

195.61 ₪	<b>תשלום קבוע</b>	
3.40 ₪	<b>תשלום עבור גודל חיבור בKVA (3x63)</b>	
437.29 ₪	<b>סה"כ לתשלום</b>	<b>לא כולל מע"מ</b>

התפלגות חיוב בש"ח לפי תעו"ז

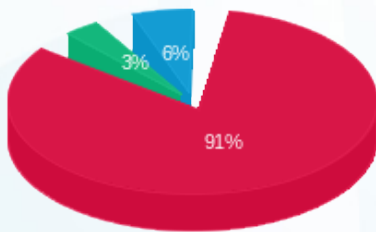

■ פסגה (215.95 ₪)  
 ■ גבע (8.02 ₪)  
 ■ שפל (14.32 ₪)

הסטוריית צריכה בקוט"ש

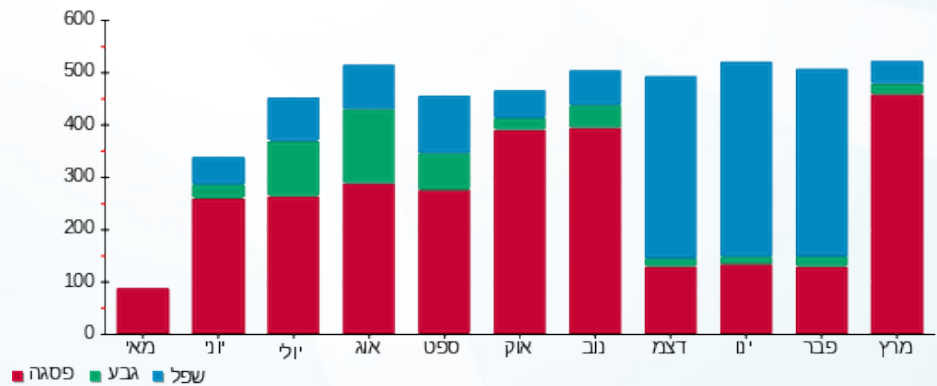



08/04/19 תאריך הפקה:  
 31/03/19 תאריך קריאה נוכחית:  
 01/03/19 תאריך קריאה קודמת:

שם דייר: בניין C צים  
 שם אתר: קניון עזריאלי חולון

לקוח/ה נכבד/ה, אנו מתכבדים להגיש את חישוב צריכת החשמל לתקופה 01/03/19 - 31/03/19:

בניין C צים - 1 - 16048024(0x0)

סוג תעריף	סוג צריכה	קריאה קודמת	קריאה נוכחית	סה"כ צריכה בקוט"ש	מחיר לקוט"ש בא"ג	סה"כ לתשלום
		01/03/19	31/03/19			
777	פסגה	10,450.30	11,604.80	1,154.50	47.67	550.35 ₪
778	גבע	2,990.50	3,116.60	126.10	39.50	49.81 ₪
779	שפל	12,005.40	12,309.10	303.70	32.70	99.31 ₪

סה"כ לדייר:

פסגה	גבע	שפל	סה"כ	שיא ביקוש
1,154.50	126.10	303.70	1,584.30	67.63
550.35 ₪	49.81 ₪	99.31 ₪	699.47 ₪	

סה"כ צריכה  
 סה"כ לתשלום

195.61 ₪	תשלום קבוע	
0.00 ₪	תשלום עבור גודל חיבור בKVA (0x0)	
895.08 ₪	סה"כ לתשלום	לא כולל מע"מ

התפלגות חיוב בש"ח לפי תעו"ז

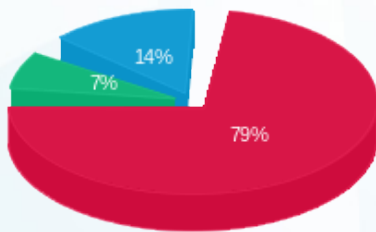

■ פסגה (550.35 ₪)  
 ■ גבע (49.81 ₪)  
 ■ שפל (99.31 ₪)

הסטוריית צריכה בקוט"ש

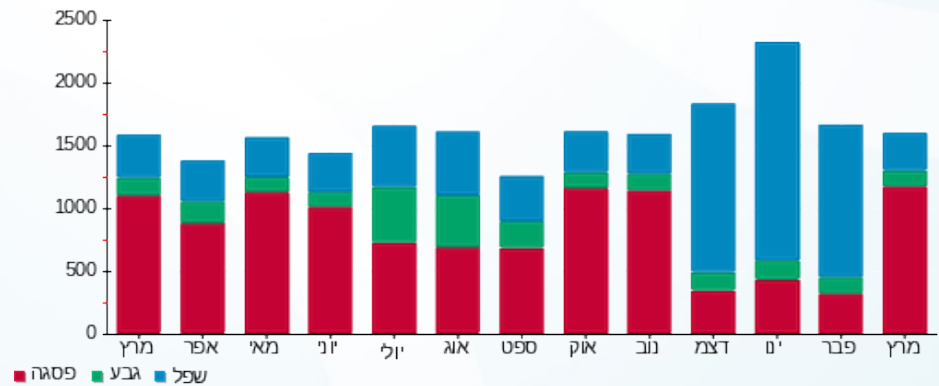



08/04/19

תאריך הפקה:

שם דייר: בנין C קינג ג'ורג'  
שם אתר: קניון עזריאלי חולון

31/03/19

תאריך קריאה נוכחית:

01/03/19

תאריך קריאה קודמת:

לקוח/ה נכבד/ה, אנו מתכבדים להגיש את חישוב צריכת החשמל לתקופה 01/03/19 - 31/03/19:

בנין C קינג ג'ורג' - 3 - 13044085(3x400)

סוג תעריף	סוג צריכה	קריאה קודמת	קריאה נוכחית	סה"כ צריכה בקוט"ש	מחיר לקוט"ש בא"ג	סה"כ לתשלום
פרטי חשבון עבור תאריכים:						
777	פסגה	01/03/19	31/03/19	8,438.40	47.67	4,022.59 ₪
778	גבע	46,793.20	50,800.80	4,007.60	39.50	1,583.00 ₪
779	שפל	136,717.60	143,170.80	6,453.20	32.70	2,110.20 ₪

סה"כ לדייר:

פסגה	גבע	שפל	סה"כ	שיא ביקוש
8,438.40	4,007.60	6,453.20	18,899.20	65.79
4,022.59 ₪	1,583.00 ₪	2,110.20 ₪	7,715.78 ₪	

סה"כ צריכה

סה"כ לתשלום

195.61 ₪	תשלום קבוע	
21.57 ₪	תשלום עבור גודל חיבור בKVA (3x400)	
7,932.96 ₪	סה"כ לתשלום	לא כולל מע"מ

התפלגות חיוב בש"ח לפי תעו"ז

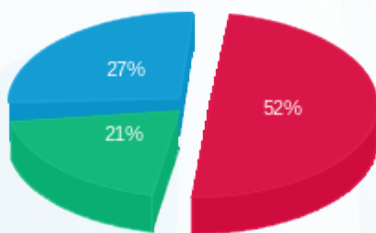

■ פסגה (4,022.59 ₪)  
■ גבע (1,583.00 ₪)  
■ שפל (2,110.20 ₪)

הסטוריית צריכה בקוט"ש

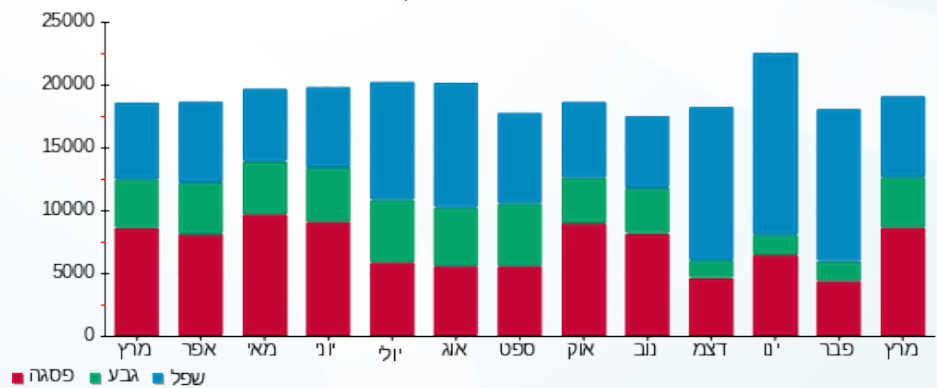



08/04/19

תאריך הפקה:

שם דייר: בניין C קפה לנדזור

31/03/19

תאריך קריאה נוכחית:

שם אתר: קניון עזריאלי חולון

01/03/19

תאריך קריאה קודמת:

לקוח/ה נכבד/ה, אנו מתכבדים להגיש את חישוב צריכת החשמל לתקופה 01/03/19 - 31/03/19:

בניין C קפה לנדזור - 5 - 13044085 (3x160)

סוג תעריף	סוג צריכה	קריאה קודמת	קריאה נוכחית	סה"כ צריכה בקוט"ש	מחיר לקוט"ש בא"ג	סה"כ לתשלום
פרטי חשבון עבור תאריכים:						
777	פסגה	01/03/19	31/03/19	6,293.60	47.67	3,000.16 ₪
778	גבע	40,226.20	43,161.20	2,935.00	39.50	1,159.33 ₪
779	שפל	105,048.20	108,289.40	3,241.20	32.70	1,059.87 ₪

סה"כ לדייר:

פסגה	גבע	שפל	סה"כ	שיא ביקוש
6,293.60	2,935.00	3,241.20	12,469.80	35.35
3,000.16 ₪	1,159.33 ₪	1,059.87 ₪	5,219.36 ₪	

סה"כ צריכה

סה"כ לתשלום

195.61 ₪	<b>תשלום קבוע</b>	
8.63 ₪	<b>תשלום עבור גודל חיבור בKVA (3x160)</b>	
5,423.59 ₪	<b>סה"כ לתשלום</b>	<b>לא כולל מע"מ</b>

התפלגות חיוב בש"ח לפי תע"ז

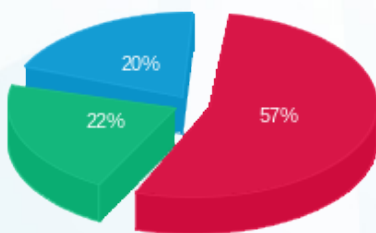

- פסגה (3,000.16 ₪)
- גבע (1,159.33 ₪)
- שפל (1,059.87 ₪)

הסטוריית צריכה בקוט"ש

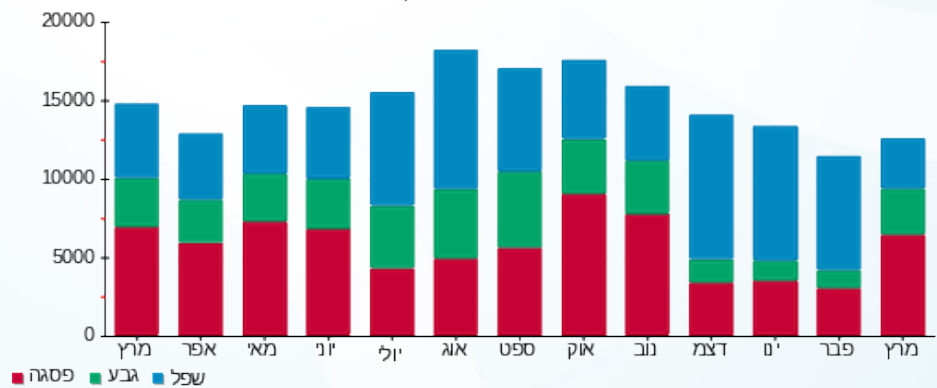



08/04/19 תאריך הפקה:  
 31/03/19 תאריך קריאה נוכחית:  
 01/03/19 תאריך קריאה קודמת:

שם דייר: בניין C ראשי שובל ק.6  
 שם אתר: קניון עזריאלי חולון

לקוח/ה נכבד/ה, אנו מתכבדים להגיש את חישוב צריכת החשמל לתקופה 01/03/19 - 31/03/19:

בניין C ראשי ק.6 שובל - 1 - 15140045(3x400)

סוג תעריף	סוג צריכה	קריאה קודמת	קריאה נוכחית	סה"כ צריכה בקוט"ש	מחיר לקוט"ש בא"ג	סה"כ לתשלום
פרטי חשבון עבור תאריכים:						
777	פסגה	01/03/19	31/03/19	2,872.90	47.67	1,369.51 ₪
778	גבע	8,081.00	8,702.60	621.60	39.50	245.53 ₪
779	שפל	27,599.80	28,704.30	1,104.50	32.70	361.17 ₪

סה"כ לדייר:

פסגה	גבע	שפל	סה"כ	שיא ביקוש
2,872.90	621.60	1,104.50	4,599.00	
1,369.51 ₪	245.53 ₪	361.17 ₪	1,976.21 ₪	

סה"כ צריכה

סה"כ לתשלום

195.61 ₪	תשלום קבוע	
21.57 ₪	תשלום עבור גודל חיבור בKVA (3x400)	
2,193.39 ₪	סה"כ לתשלום	לא כולל מע"מ

התפלגות חיוב בש"ח לפי תעו"ז

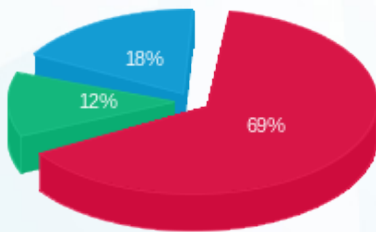

פסגה (1,369.51 ₪) 69%  
 גבע (245.53 ₪) 12%  
 שפל (361.17 ₪) 18%

הסטוריית צריכה בקוט"ש

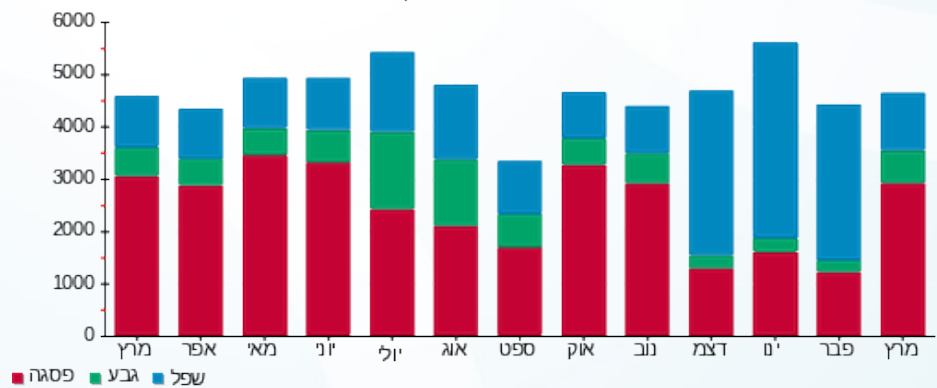



08/04/19 תאריך הפקדה:  
 31/03/19 תאריך קריאה נוכחית:  
 01/03/19 תאריך קריאה קודמת:

שם דייר: בניין C ראשי שובל ק.7  
 שם אתר: קניון עזריאלי חולון

לקוח/ה נכבד/ה, אנו מתכבדים להגיש את חישוב צריכת החשמל לתקופה 01/03/19 - 31/03/19:

בניין C ראשי קומה 7 שובל - 1 - (3x400)17013947

סוג תעריף	סוג צריכה	קריאה קודמת	קריאה נוכחית	סה"כ צריכה בקוט"ש	מחיר לקוט"ש בא"ג	סה"כ לתשלום
פרטי חשבון עבור תאריכים:						
777	פסגה	01/03/19	31/03/19	3,978.90	47.67	1,896.74 ₪
778	גבע	10,389.44	11,161.24	771.80	39.50	304.86 ₪
779	שפל	34,313.46	35,685.76	1,372.30	32.70	448.74 ₪

סה"כ לדייר:

פסגה	גבע	שפל	סה"כ	שיא ביקוש
3,978.90	771.80	1,372.30	6,123.00	
1,896.74 ₪	304.86 ₪	448.74 ₪	2,650.34 ₪	

סה"כ צריכה  
 סה"כ לתשלום

0.00 ₪	תשלום קבוע	
21.57 ₪	תשלום עבור גודל חיבור בKVA (3x400)	
2,671.91 ₪	סה"כ לתשלום	לא כולל מע"מ

התפלגות חיוב בש"ח לפי תע"ז

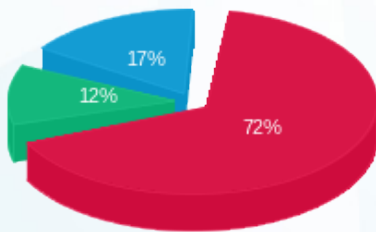

פסגה (1,896.74 ₪) 72%  
 גבע (304.86 ₪) 12%  
 שפל (448.74 ₪) 17%

הסטוריית צריכה בקוט"ש

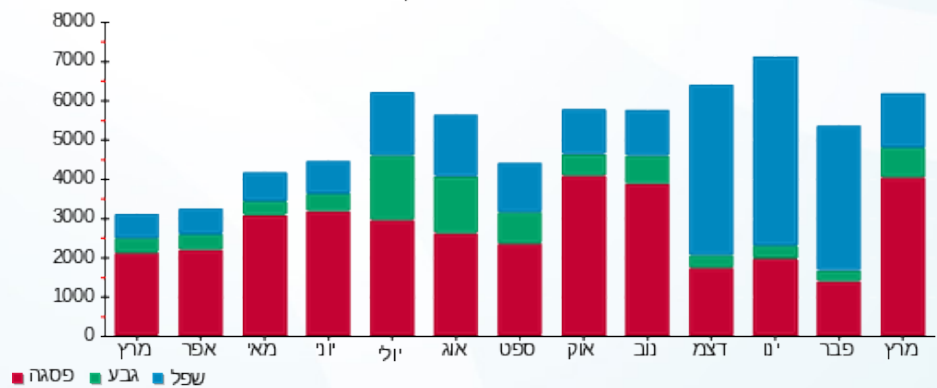



08/04/19

תאריך הפקדה:

שם דייר: בניין C שובל ק.12

31/03/19

תאריך קריאה נוכחית:

שם אתר: קניון עזריאלי חולון

01/03/19

תאריך קריאה קודמת:

לקוח/ה נכבד/ה, אנו מתכבדים להגיש את חישוב צריכת החשמל לתקופה 01/03/19 - 31/03/19:

בניין C שובל ק.12 - 17013983 (3x400)

סוג תעריף	סוג צריכה	קריאה קודמת	קריאה נוכחית	סה"כ צריכה בקוט"ש	מחיר לקוט"ש בא"ג	סה"כ לתשלום
פרטי חשבון עבור תאריכים:						
777	פסגה	01/03/19	31/03/19	5,198.20	47.67	2,477.98 ₪
778	גבע	4,346.30	5,483.10	1,136.80	39.50	449.04 ₪
779	שפל	22,014.60	24,311.70	2,297.10	32.70	751.15 ₪

סה"כ לדייר:

פסגה	גבע	שפל	סה"כ	שיא ביקוש
5,198.20	1,136.80	2,297.10	8,632.10	
2,477.98 ₪	449.04 ₪	751.15 ₪	3,678.17 ₪	

סה"כ צריכה

סה"כ לתשלום

0.00 ₪	תשלום קבוע	
21.57 ₪	תשלום עבור גודל חיבור בKVA (3x400)	
3,699.74 ₪	סה"כ לתשלום	לא כולל מע"מ

התפלגות חיוב בש"ח לפי תע"ז

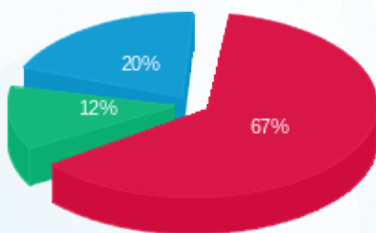

■ פסגה (2,477.98 ₪)  
■ גבע (449.04 ₪)  
■ שפל (751.15 ₪)

הסטוריית צריכה בקוט"ש

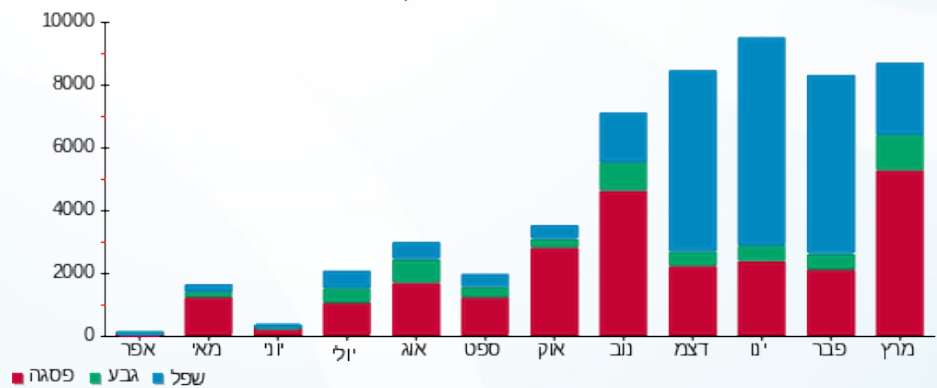

08/04/19 תאריך הפקה:  
 31/03/19 תאריך קריאה נוכחית:  
 01/03/19 תאריך קריאה קודמת:

שם דייר: בניין C שלט בנק הפועלים  
 שם אתר: קניון עזריאלי חולון

לקוח/ה נכבד/ה, אנו מתכבדים להגיש את חישוב צריכת החשמל לתקופה 01/03/19 - 31/03/19:

בניין C שלט בנק הפועלים - 2 - 15091195 (1x16)

סוג תעריף	סוג צריכה	קריאה קודמת	קריאה נוכחית	סה"כ צריכה בקוט"ש	מחיר לקוט"ש בא"ג	סה"כ לתשלום
פרטי חשבון עבור תאריכים:						
777	פסגה	01/03/19	31/03/19	37.22	47.67	17.74 ₪
778	גבע	0.51	23.52	23.01	39.50	9.09 ₪
779	שפל	11.92	138.02	126.10	32.70	41.23 ₪

סה"כ לדייר:

פסגה	גבע	שפל	סה"כ	שיא ביקוש
37.22	23.01	126.10	186.32	0.27
17.74 ₪	9.09 ₪	41.23 ₪	68.06 ₪	

סה"כ צריכה  
 סה"כ לתשלום

195.61 ₪	תשלום קבוע	
0.29 ₪	תשלום עבור גודל חיבור בKVA (1x16)	
263.96 ₪	סה"כ לתשלום	לא כולל מע"מ

התפלגות חיוב בש"ח לפי תעו"ז

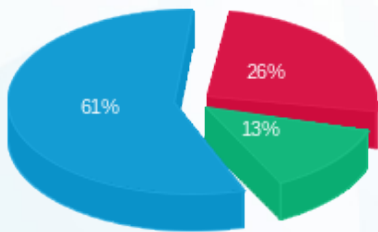

■ פסגה (17.74 ₪)  
 ■ גבע (9.09 ₪)  
 ■ שפל (41.23 ₪)

הסטוריית צריכה בקוט"ש

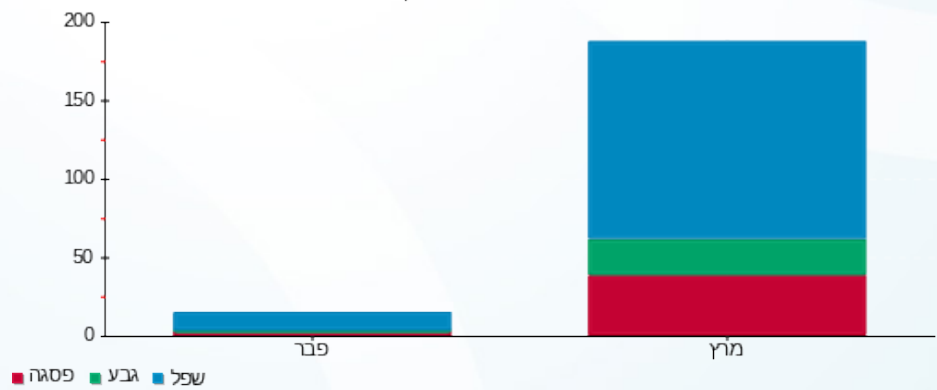

08/04/19 תאריך הפקה:  
 31/03/19 תאריך קריאה נוכחית:  
 01/03/19 תאריך קריאה קודמת:

שם דייר: בניין C שלט הרץ השכרת רכב  
 שם אתר: קניון עזריאלי חולון

**לקוח/ה נכבד/ה, אנו מתכבדים להגיש את חישוב צריכת החשמל לתקופה 01/03/19 - 31/03/19:**

**בניין C שלט הרץ השכרת רכב - 3 - 15091195 (1x16)**

סוג תעריף	סוג צריכה	קריאה קודמת	קריאה נוכחית	סה"כ צריכה בקוט"ש	מחיר לקוט"ש בא"ג	סה"כ לתשלום
פרטי חשבון עבור תאריכים:						
777	פסגה	01/03/19	31/03/19	31.74	47.67	15.13 ₪
778	גבע	01/03/19	31/03/19	19.46	39.50	7.69 ₪
779	שפל	01/03/19	31/03/19	107.23	32.70	35.06 ₪

סה"כ לדייר:

פסגה	גבע	שפל	סה"כ	שיא ביקוש
31.74	19.46	107.23	158.43	0.22
15.13 ₪	7.69 ₪	35.06 ₪	57.88 ₪	

סה"כ צריכה  
סה"כ לתשלום

195.61 ₪	<b>תשלום קבוע</b>	
0.29 ₪	<b>תשלום עבור גודל חיבור בKVA (1x16)</b>	
253.78 ₪	<b>סה"כ לתשלום</b>	<b>לא כולל מע"מ</b>

התפלגות חיוב בש"ח לפי תעו"ז

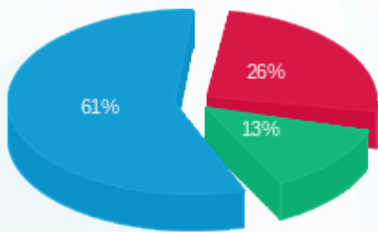

■ פסגה (15.13 ₪)  
 ■ גבע (7.69 ₪)  
 ■ שפל (35.06 ₪)

הסטוריית צריכה בקוט"ש

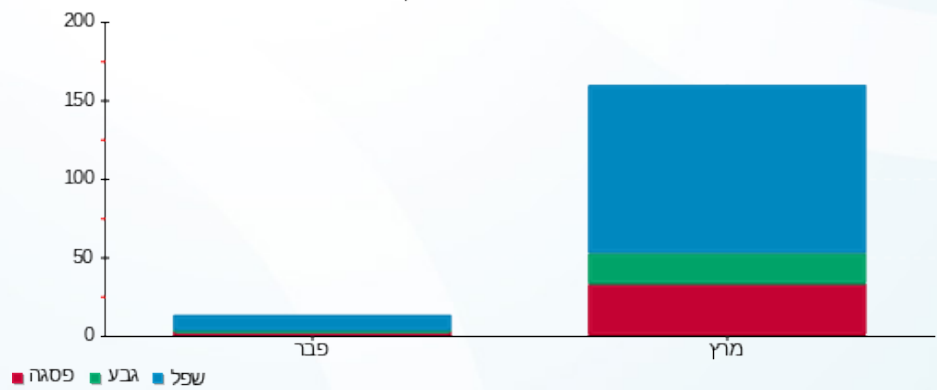



08/04/19

תאריך הפקדה:

שם דייר: בניין D AVAYA ק.1 שרתים

31/03/19

תאריך קריאה נוכחית:

שם אתר: קניון עזריאלי חולון

01/03/19

תאריך קריאה קודמת:

לקוח/ה נכבד/ה, אנו מתכבדים להגיש את חישוב צריכת החשמל לתקופה 01/03/19 - 31/03/19:

בניין D AVAYA ק.1 שרתים - 1 - 14155699 (3x600)

סוג תעריף	סוג צריכה	קריאה קודמת	קריאה נוכחית	סה"כ צריכה בקוט"ש	מחיר לקוט"ש בא"ג	סה"כ לתשלום
		01/03/19	31/03/19			
777	פסגה	206,432.40	225,146.40	18,714.00	47.67	8,920.96 ₪
778	גבע	111,080.40	119,513.40	8,433.00	39.50	3,331.04 ₪
779	שפל	418,369.20	438,781.80	20,412.60	32.70	6,674.92 ₪

סה"כ לדיר:

פסגה	גבע	שפל	סה"כ	שיא ביקוש
18,714.00	8,433.00	20,412.60	47,559.60	1,116.49
₪ 8,920.96	₪ 3,331.04	₪ 6,674.92	₪ 18,926.92	

סה"כ צריכה

סה"כ לתשלום

₪ 0.00	תשלום קבוע	
₪ 32.35	תשלום עבור גודל חיבור בKVA (3x600)	
₪ 18,959.27	סה"כ לתשלום	לא כולל מע"מ

התפלגות חיוב בש"ח לפי תע"ז

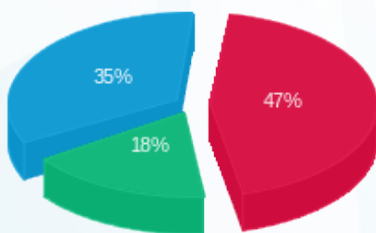

- פסגה (₪ 8,920.96) - 35%
- גבע (₪ 3,331.04) - 18%
- שפל (₪ 6,674.92) - 47%

הסטוריית צריכה בקוט"ש

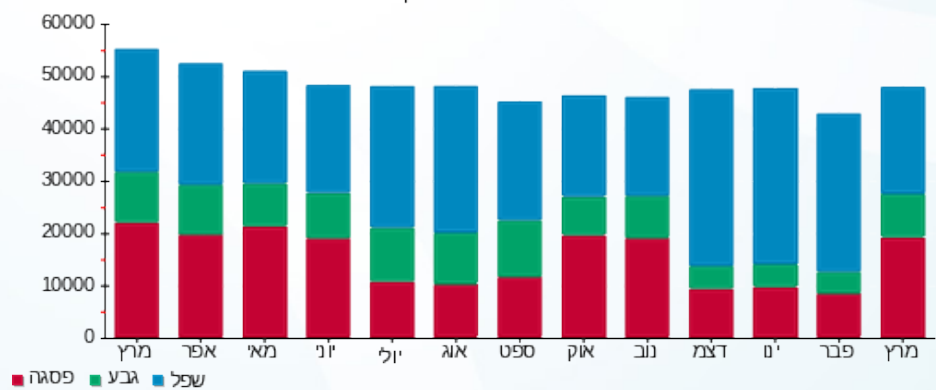

08/04/19 תאריך הפקה:  
 31/03/19 תאריך קריאה נוכחית:  
 01/03/19 תאריך קריאה קודמת:

שם דייר: בניין D AVAYA ק.10  
 שם אתר: קניון עזריאלי חולון

לקוח/ה נכבד/ה, אנו מתכבדים להגיש את חישוב צריכת החשמל לתקופה 01/03/19 - 31/03/19:

בניין D AVAYA ק.10 - 1 - 14155733 (3x1000)

סוג תעריף	סוג צריכה	קריאה קודמת	קריאה נוכחית	סה"כ צריכה בקוט"ש	מחיר לקוט"ש בא"ג	סה"כ לתשלום
פרטי חשבון עבור תאריכים:						
		01/03/19	31/03/19			
777	פסגה	118,896.00	129,268.00	10,372.00	47.67	4,944.33 ₪
778	גבע	41,392.00	43,954.00	2,562.00	39.50	1,011.99 ₪
779	שפל	145,248.00	150,334.00	5,086.00	32.70	1,663.12 ₪

סה"כ לדייר:

פסגה	גבע	שפל	סה"כ	שיא ביקוש
10,372.00	2,562.00	5,086.00	18,020.00	3,916.18
₪ 4,944.33	₪ 1,011.99	₪ 1,663.12	₪ 7,619.44	

סה"כ צריכה  
 סה"כ לתשלום

₪ 195.61	<b>תשלום קבוע</b>	
₪ 53.91	<b>תשלום עבור גודל חיבור בKVA (3x1000)</b>	
₪ 7,868.97	<b>סה"כ לתשלום</b>	<b>לא כולל מע"מ</b>

התפלגות חיוב בש"ח לפי תע"ז

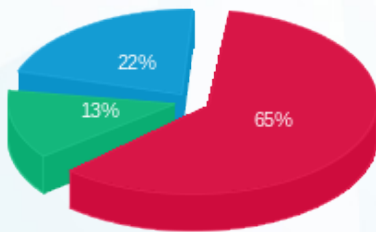

■ פסגה (₪ 4,944.33)  
 ■ גבע (₪ 1,011.99)  
 ■ שפל (₪ 1,663.12)

הסטוריית צריכה בקוט"ש

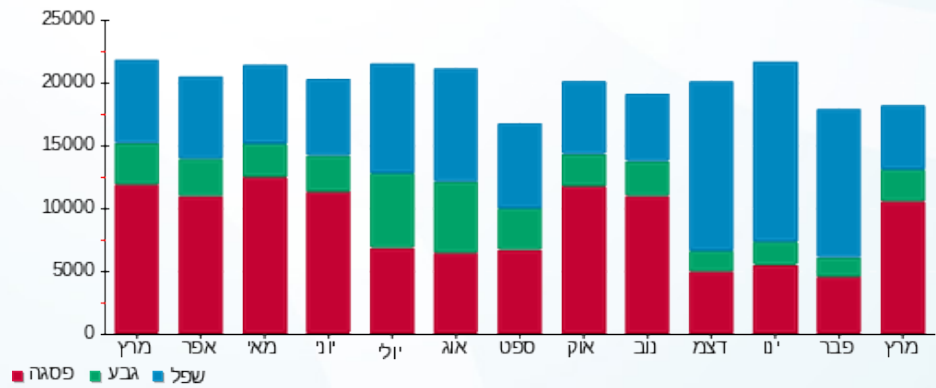



08/04/19 תאריך הפקה:  
 31/03/19 תאריך קריאה נוכחית:  
 01/03/19 תאריך קריאה קודמת:

שם דייר: בניין D AVAYA ק.10 שרתים  
 שם אתר: קניון עזריאלי חולון

לקוח/ה נכבד/ה, אנו מתכבדים להגיש את חישוב צריכת החשמל לתקופה 01/03/19 - 31/03/19:

בניין D AVAYA ק.10 שרתים - 4 - 14155733 (3x600)

סוג תעריף	סוג צריכה	קריאה קודמת	קריאה נוכחית	סה"כ צריכה בקוט"ש	מחיר לקוט"ש בא"ג	סה"כ לתשלום
פרטי חשבון עבור תאריכים:						
777	פסגה	01/03/19	31/03/19	10,584.00	47.67	5,045.39 ₪
778	גבע	64,208.40	68,913.60	4,705.20	39.50	1,858.55 ₪
779	שפל	239,017.80	250,364.40	11,346.60	32.70	3,710.34 ₪

סה"כ לדייר:

פסגה	גבע	שפל	סה"כ	שיא ביקוש
10,584.00	4,705.20	11,346.60	26,635.80	1,144.78
5,045.39 ₪	1,858.55 ₪	3,710.34 ₪	10,614.29 ₪	

סה"כ צריכה  
 סה"כ לתשלום

0.00 ₪	תשלום קבוע	
32.35 ₪	תשלום עבור גודל חיבור בKVA (3x600)	
10,646.63 ₪	סה"כ לתשלום	לא כולל מע"מ

התפלגות חיוב בש"ח לפי תע"ז

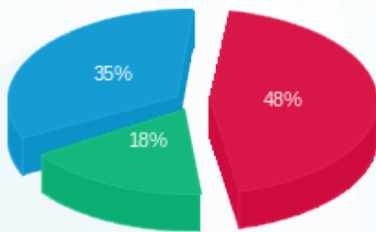

■ פסגה (5,045.39 ₪)  
 ■ גבע (1,858.55 ₪)  
 ■ שפל (3,710.34 ₪)

הסטוריית צריכה בקוט"ש

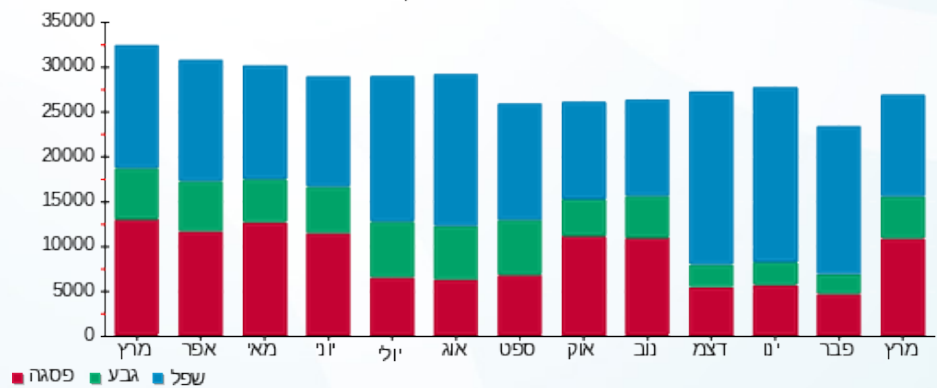



08/04/19

תאריך הפקדה:

שם דייר: בניין D AVAYA ק.8

31/03/19

תאריך קריאה נוכחית:

שם אתר: קניון עזריאלי חולון

01/03/19

תאריך קריאה קודמת:

לקוח/ה נכבד/ה, אנו מתכבדים להגיש את חישוב צריכת החשמל לתקופה 01/03/19 - 31/03/19:

בניין D AVAYA ק.8 - 2 - 14155699(3x400)

סוג תעריף	סוג צריכה	קריאה קודמת	קריאה נוכחית	סה"כ צריכה בקוט"ש	מחיר לקוט"ש בא"ג	סה"כ לתשלום
פרטי חשבון עבור תאריכים:						
777	פסגה	01/03/19	31/03/19	36,877.60	47.67	1,827.86 ₪
778	גבע	12,256.40	13,337.20	1,080.80	39.50	426.92 ₪
779	שפל	45,681.20	48,224.40	2,543.20	32.70	831.63 ₪

סה"כ לדייר:

פסגה	גבע	שפל	סה"כ	שיא ביקוש
3,834.40	1,080.80	2,543.20	7,458.40	20.12
1,827.86 ₪	426.92 ₪	831.63 ₪	3,086.40 ₪	

סה"כ צריכה

סה"כ לתשלום

0.00 ₪	<b>תשלום קבוע</b>	
21.57 ₪	<b>תשלום עבור גודל חיבור בKVA (3x400)</b>	
3,107.97 ₪	<b>סה"כ לתשלום</b>	<b>לא כולל מע"מ</b>

התפלגות חיוב בש"ח לפי תע"ז

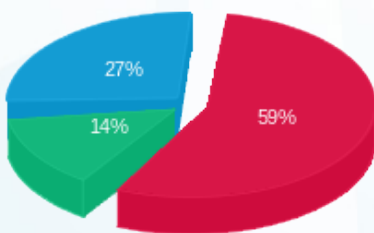

- פסגה (1,827.86 ₪) 59%
- גבע (426.92 ₪) 14%
- שפל (831.63 ₪) 27%

הסטוריית צריכה בקוט"ש

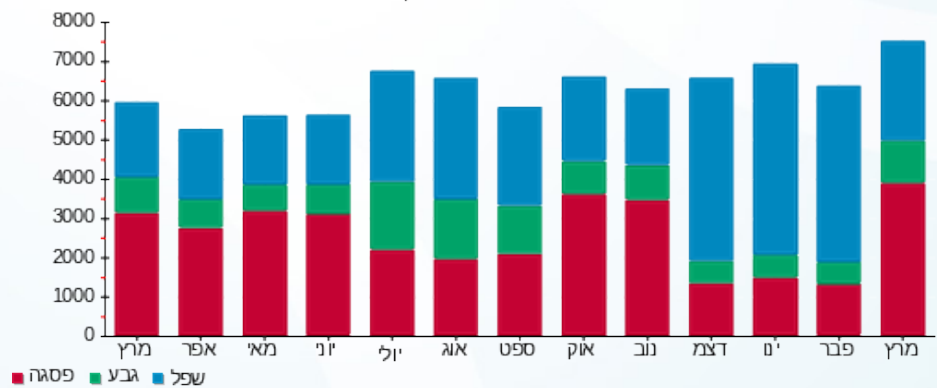

08/04/19 תאריך הפקדה:  
 31/03/19 תאריך קריאה נוכחית:  
 01/03/19 תאריך קריאה קודמת:

שם דייר: בניין D AVAYA ק.9  
 שם אתר: קניון עזריאלי חולון

**לקוח/ה נכבד/ה, אנו מתכבדים להגיש את חישוב צריכת החשמל לתקופה 01/03/19 - 31/03/19:**

בניין D AVAYA ק.9 - 3 - 14155699 (3x1000)

סוג תעריף	סוג צריכה	קריאה קודמת	קריאה נוכחית	סה"כ צריכה בקוט"ש	מחיר לקוט"ש בא"ג	סה"כ לתשלום
פרטי חשבון עבור תאריכים:						
777	פסגה	01/03/19	31/03/19	7,886.00	47.67	3,759.26 ₪
778	גבע	29,674.00	31,826.00	2,152.00	39.50	850.04 ₪
779	שפל	104,244.00	108,910.00	4,666.00	32.70	1,525.78 ₪

סה"כ לדייר:

פסגה	גבע	שפל	סה"כ	שיא ביקוש
7,886.00	2,152.00	4,666.00	14,704.00	39.76
3,759.26 ₪	850.04 ₪	1,525.78 ₪	6,135.08 ₪	

סה"כ צריכה  
 סה"כ לתשלום

0.00 ₪	<b>תשלום קבוע</b>	
53.91 ₪	<b>תשלום עבור גודל חיבור KVA (3x1000)</b>	
6,188.99 ₪	<b>סה"כ לתשלום</b>	<b>לא כולל מע"מ</b>

התפלגות חיוב בש"ח לפי תע"ז

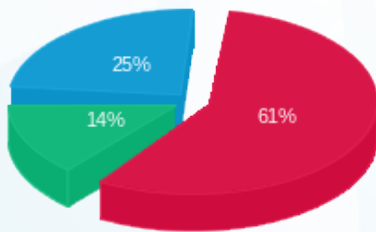

■ פסגה (3,759.26 ₪)  
 ■ גבע (850.04 ₪)  
 ■ שפל (1,525.78 ₪)

הסטוריית צריכה בקוט"ש

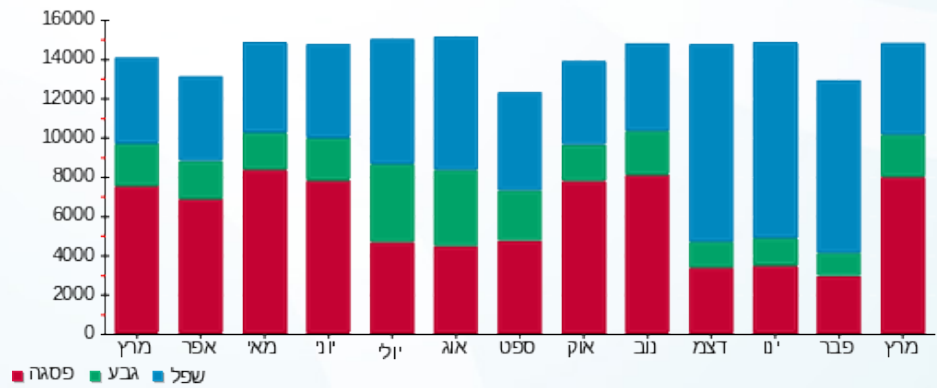



08/04/19 תאריך הפקדה:  
 31/03/19 תאריך קריאה נוכחית:  
 01/03/19 תאריך קריאה קודמת:

שם דייר: בניין D אלדן ק.5  
 שם אתר: קניון עזריאלי חולון

לקוח/ה נכבד/ה, אנו מתכבדים להגיש את חישוב צריכת החשמל לתקופה 01/03/19 - 31/03/19:

בניין D אלדן ק.5 - 3 - 18017330(3x200)

סוג תעריף	סוג צריכה	קריאה קודמת	קריאה נוכחית	סה"כ צריכה בקוט"ש	מחיר לקוט"ש בא"ג	סה"כ לתשלום
פרטי חשבון עבור תאריכים:						
777	פסגה	01/03/19	31/03/19	1,210.60	47.67	577.09 ₪
778	גבע	0.00	602.80	602.80	39.50	238.11 ₪
779	שפל	9.60	1,351.20	1,341.60	32.70	438.70 ₪

סה"כ לדייר:

פסגה	גבע	שפל	סה"כ	שיא ביקוש
1,210.60	602.80	1,341.60	3,155.00	389.99
577.09 ₪	238.11 ₪	438.70 ₪	1,253.90 ₪	

סה"כ צריכה  
 סה"כ לתשלום

195.61 ₪	תשלום קבוע	
10.78 ₪	תשלום עבור גודל חיבור בKVA (3x200)	
1,460.30 ₪	סה"כ לתשלום	לא כולל מע"מ

התפלגות חיוב בש"ח לפי תע"ז

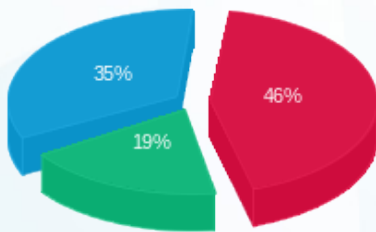

פסגה (577.09 ₪) ■  
 גבע (238.11 ₪) ■  
 שפל (438.70 ₪) ■

הסטוריית צריכה בקוט"ש

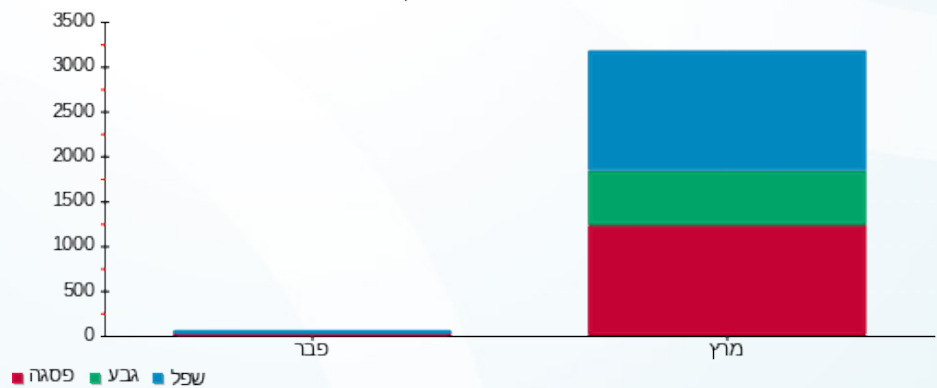



08/04/19 תאריך הפקדה:  
 31/03/19 תאריך קריאה נוכחית:  
 01/03/19 תאריך קריאה קודמת:

שם דייר: בניין D אלקו מדיה ק.5  
 שם אתר: קניון עזריאלי חולון

לקוח/ה נכבד/ה, אנו מתכבדים להגיש את חישוב צריכת החשמל לתקופה 01/03/19 - 31/03/19:

אלקו מדיה ק. 5 - 2 - 18017330(3x160)

סוג תעריף	סוג צריכה	קריאה קודמת	קריאה נוכחית	סה"כ צריכה בקוט"ש	מחיר לקוט"ש בא"ג	סה"כ לתשלום
פרטי חשבון עבור תאריכים:						
777	פסגה	01/03/19	31/03/19	4,427.60	47.67	2,110.64 ₪
778	גבע	1,877.20	2,372.80	495.60	39.50	195.76 ₪
779	שפל	14,485.60	15,315.00	829.40	32.70	271.21 ₪

סה"כ לדייר:

פסגה	גבע	שפל	סה"כ	שיא ביקוש
4,427.60	495.60	829.40	5,752.60	33.82
2,110.64 ₪	195.76 ₪	271.21 ₪	2,577.61 ₪	

סה"כ צריכה  
 סה"כ לתשלום

195.61 ₪	תשלום קבוע	
8.63 ₪	תשלום עבור גודל חיבור בKVA (3x160)	
2,781.85 ₪	סה"כ לתשלום	לא כולל מע"מ

התפלגות חיוב בש"ח לפי תעו"ז

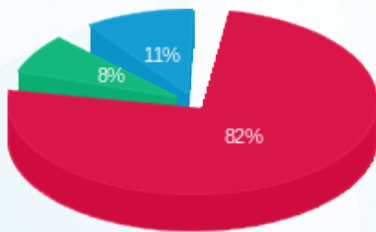

פסגה (2,110.64 ₪)  
 גבע (195.76 ₪)  
 שפל (271.21 ₪)

הסטוריית צריכה בקוט"ש

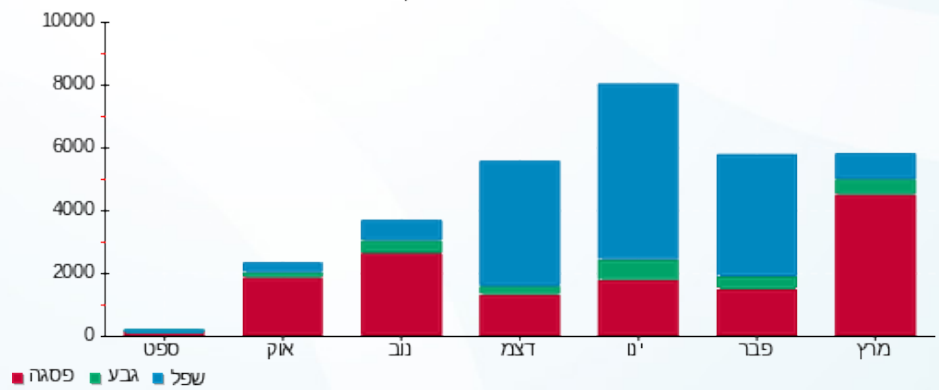



08/04/19 תאריך הפקה:  
 31/03/19 תאריך קריאה נוכחית:  
 01/03/19 תאריך קריאה קודמת:

שם דייר: בנין D בקשי ק.8  
 שם אתר: קניון עזריאלי חולון

לקוח/ה נכבד/ה, אנו מתכבדים להגיש את חישוב צריכת החשמל לתקופה 01/03/19 - 31/03/19:

בנין D קומה 8 באקשי - 1 - 16224401 (3x63)

סוג תעריף	סוג צריכה	קריאה קודמת	קריאה נוכחית	סה"כ צריכה בקוט"ש	מחיר לקוט"ש בא"ג	סה"כ לתשלום
		01/03/19	31/03/19			
777	פסגה	9,550.88	10,600.18	1,049.30	47.67	500.20 ₪
778	גבע	2,547.09	2,700.49	153.40	39.50	60.59 ₪
779	שפל	9,713.57	10,028.17	314.60	32.70	102.87 ₪

סה"כ לדייר:

פסגה	גבע	שפל	סה"כ	שיא ביקוש
1,049.30	153.40	314.60	1,517.30	
500.20 ₪	60.59 ₪	102.87 ₪	663.67 ₪	

סה"כ צריכה  
 סה"כ לתשלום

195.61 ₪	תשלום קבוע	
3.40 ₪	תשלום עבור גודל חיבור בKVA (3x63)	
862.68 ₪	סה"כ לתשלום	לא כולל מע"מ

התפלגות חיוב בש"ח לפי תעו"ז

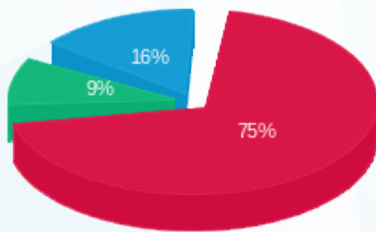

■ פסגה (500.20 ₪)  
 ■ גבע (60.59 ₪)  
 ■ שפל (102.87 ₪)

הסטוריית צריכה בקוט"ש

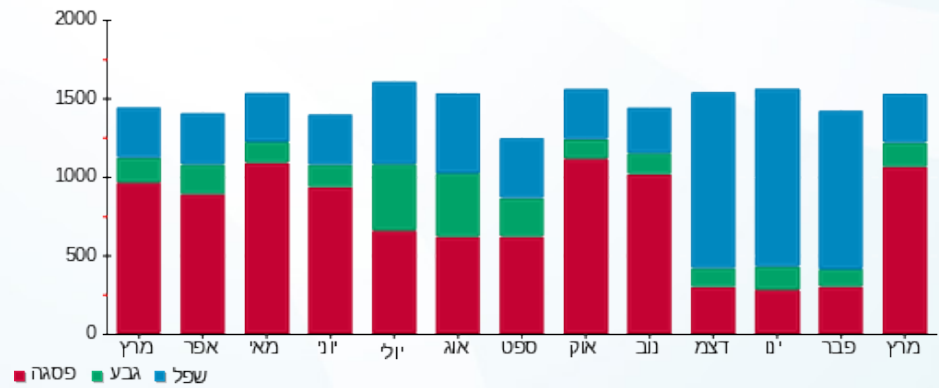



08/04/19

תאריך הפקה:

שם דייר: בנין D בר סלטים  
שם אתר: קניון עזריאלי חולון

31/03/19

תאריך קריאה נוכחית:

01/03/19

תאריך קריאה קודמת:

לקוח/ה נכבד/ה, אנו מתכבדים להגיש את חישוב צריכת החשמל לתקופה 01/03/19 - 31/03/19:

בנין D בר סלטים - 4 - 13044090 (3x63)

סוג תעריף	סוג צריכה	קריאה קודמת	קריאה נוכחית	סה"כ צריכה בקוט"ש	מחיר לקוט"ש בא"ג	סה"כ לתשלום
פרטי חשבון עבור תאריכים:						
777	פסגה	01/03/19	31/03/19	860.00	47.67	409.96 ₪
778	גבע	2,424.70	2,532.90	108.20	39.50	42.74 ₪
779	שפל	9,475.30	9,742.60	267.30	32.70	87.41 ₪

סה"כ לדייר:

פסגה	גבע	שפל	סה"כ	שיא ביקוש
860.00	108.20	267.30	1,235.50	9.61
409.96 ₪	42.74 ₪	87.41 ₪	540.11 ₪	

סה"כ צריכה

סה"כ לתשלום

195.61 ₪	תשלום קבוע	
3.40 ₪	תשלום עבור גודל חיבור בKVA (3x63)	
739.11 ₪	סה"כ לתשלום	לא כולל מע"מ

התפלגות חיוב בש"ח לפי תעו"ז

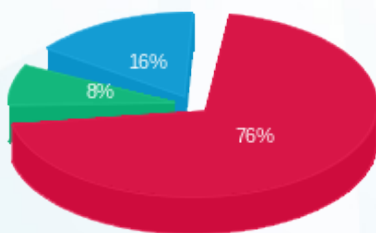

- פסגה (409.96 ₪) 76%
- גבע (42.74 ₪) 8%
- שפל (87.41 ₪) 16%

הסטוריית צריכה בקוט"ש

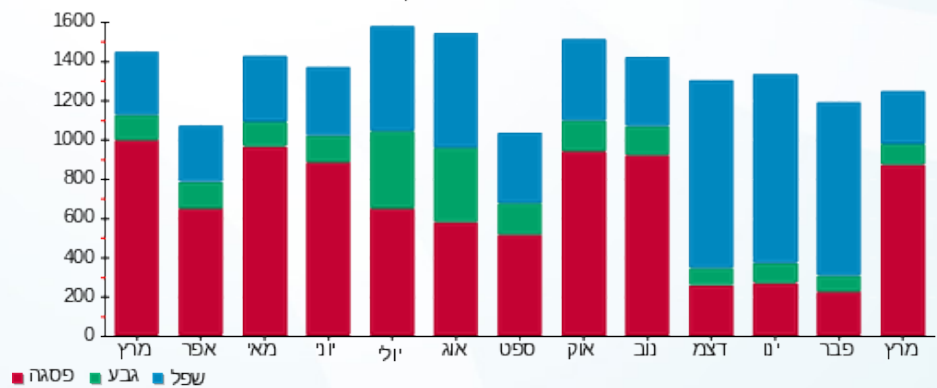



08/04/19

תאריך הפקדה:

שם דייר: בניין D דיזיין הוז  
שם אתר: קניון עזריאלי חולון

31/03/19

תאריך קריאה נוכחית:

01/03/19

תאריך קריאה קודמת:

לקוח/ה נכבד/ה, אנו מתכבדים להגיש את חישוב צריכת החשמל לתקופה 01/03/19 - 31/03/19:

בניין D דיזיין הוז - 8 - 13044090 (3x80)

סוג תעריף	סוג צריכה	קריאה קודמת	קריאה נוכחית	סה"כ צריכה בקוט"ש	מחיר לקוט"ש בא"ג	סה"כ לתשלום
פרטי חשבון עבור תאריכים:						
777	פסגה	01/03/19	31/03/19	239.70	47.67	114.26 ₪
778	גבע	945.40	1,016.70	71.30	39.50	28.16 ₪
779	שפל	3,562.20	3,714.30	152.10	32.70	49.74 ₪

סה"כ לדייר:

פסגה	גבע	שפל	סה"כ	שיא ביקוש
239.70	71.30	152.10	463.10	3.78
114.26 ₪	28.16 ₪	49.74 ₪	192.17 ₪	

סה"כ צריכה

סה"כ לתשלום

195.61 ₪	תשלום קבוע	
4.31 ₪	תשלום עבור גודל חיבור בKVA (3x80)	
392.09 ₪	סה"כ לתשלום	לא כולל מע"מ

התפלגות חיוב בש"ח לפי תעו"ז

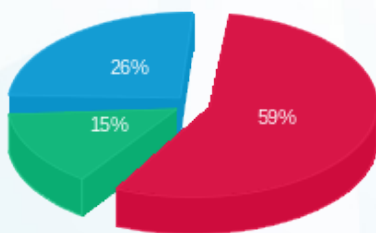

- פסגה (114.26 ₪)
- גבע (28.16 ₪)
- שפל (49.74 ₪)

הסטוריית צריכה בקוט"ש

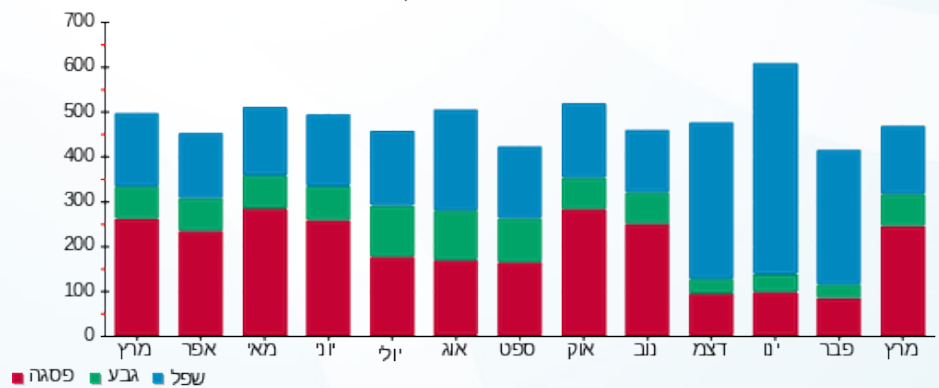



08/04/19 תאריך הפקה:  
 31/03/19 תאריך קריאה נוכחית:  
 01/03/19 תאריך קריאה קודמת:

שם דייר: בנין D הלמן אלדובי ק.11  
 שם אתר: קניון עזריאלי חולון

לקוח/ה נכבד/ה, אנו מתכבדים להגיש את חישוב צריכת החשמל לתקופה 01/03/19 - 31/03/19:

בנין D הלמן אלדובי ק.11. - 2 - 14155733(3x1000)

סוג תעריף	סוג צריכה	קריאה קודמת	קריאה נוכחית	סה"כ צריכה בקוט"ש	מחיר לקוט"ש בא"ג	סה"כ לתשלום
פרטי חשבון עבור תאריכים:						
777	פסגה	01/03/19	31/03/19	16,440.00	47.67	7,836.95 ₪
778	גבע	51,434.00	55,310.00	3,876.00	39.50	1,531.02 ₪
779	שפל	174,320.00	181,082.00	6,762.00	32.70	2,211.17 ₪

סה"כ לדייר:

פסגה	גבע	שפל	סה"כ	שיא ביקוש
16,440.00	3,876.00	6,762.00	27,078.00	3,911.80
7,836.95 ₪	1,531.02 ₪	2,211.17 ₪	11,579.14 ₪	

סה"כ צריכה  
 סה"כ לתשלום

195.61 ₪	תשלום קבוע	
53.91 ₪	תשלום עבור גודל חיבור בKVA (3x1000)	
11,828.67 ₪	סה"כ לתשלום	לא כולל מע"מ

התפלגות חיוב בש"ח לפי תעו"ז

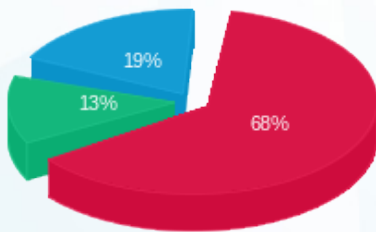

■ פסגה (7,836.95 ₪)  
 ■ גבע (1,531.02 ₪)  
 ■ שפל (2,211.17 ₪)

הסטוריית צריכה בקוט"ש

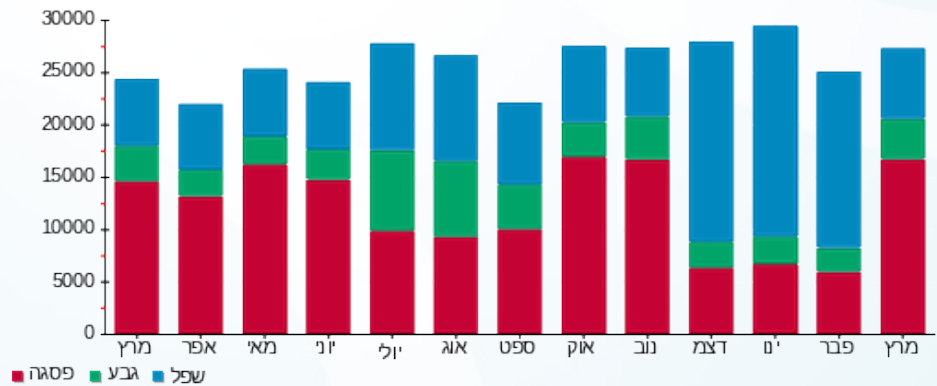

08/04/19 תאריך הפקה:  
 31/03/19 תאריך קריאה נוכחית:  
 01/03/19 תאריך קריאה קודמת:

שם דייר: בנין D הלמן אלדובי ק.5  
 שם אתר: קניון עזריאלי חולון

**לקוח/ה נכבד/ה, אנו מתכבדים להגיש את חישוב צריכת החשמל לתקופה 01/03/19 - 31/03/19:**

בנין D הלמן אלדובי ק. 5 - 18017330 (3x250)

סה"כ לתשלום	מחיר לקוט"ש בא"ג	סה"כ צריכה בקוט"ש	קריאה נוכחית	קריאה קודמת	סוג צריכה	סוג תעריף
			31/03/19	01/03/19	פרטי חשבון עבור תאריכים:	
₪ 340.55	47.67	714.40	4,110.40	3,396.00	פסגה	777
₪ 4.11	39.50	10.40	432.00	421.60	גבע	778
₪ 1.18	32.70	3.60	2,747.20	2,743.60	שפל	779

סה"כ לדייר:

שיא ביקוש	סה"כ	שפל	גבע	פסגה
6.63	728.40	3.60	10.40	714.40
	₪ 345.84	₪ 1.18	₪ 4.11	₪ 340.55

סה"כ צריכה  
 סה"כ לתשלום

₪ 195.61	<b>תשלום קבוע</b>	
₪ 13.48	<b>תשלום עבור גודל חיבור בKVA (3x250)</b>	
₪ 554.93	<b>סה"כ לתשלום</b>	<b>לא כולל מע"מ</b>

התפלגות חיוב בש"ח לפי תע"ז

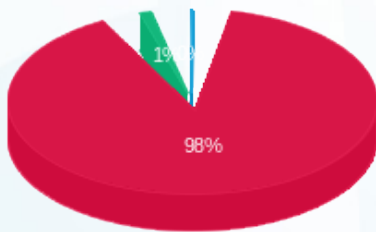

■ פסגה (₪ 340.55)  
 ■ גבע (₪ 4.11)  
 ■ שפל (₪ 1.18)

הסטוריית צריכה בקוט"ש

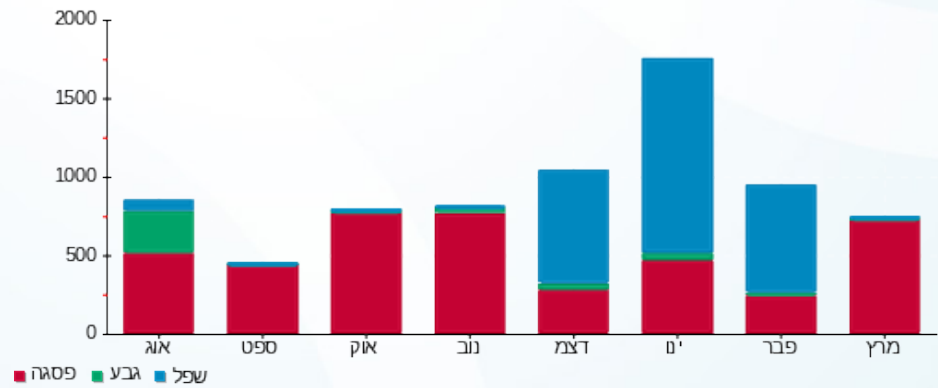



08/04/19 תאריך הפקה:  
 31/03/19 תאריך קריאה נוכחית:  
 01/03/19 תאריך קריאה קודמת:

שם דייר: בניין D חברת כנס ק.3  
 שם אתר: קניון עזריאלי חולון

לקוח/ה נכבד/ה, אנו מתכבדים להגיש את חישוב צריכת החשמל לתקופה 01/03/19 - 31/03/19:

בניין D חברת כנס ק.3 - 1 - 17312903(3x400)

סוג תעריף	סוג צריכה	קריאה קודמת	קריאה נוכחית	סה"כ צריכה בקוט"ש	מחיר לקוט"ש בא"ג	סה"כ לתשלום
פרטי חשבון עבור תאריכים:						
777	פסגה	01/03/19	31/03/19	0.00	47.67	0.00 ₪
778	גבע	0.00	0.00	0.00	39.50	0.00 ₪
779	שפל	0.00	0.00	0.00	32.70	0.00 ₪

סה"כ לדייר:

פסגה	גבע	שפל	סה"כ	שיא ביקוש
0.00	0.00	0.00	0.00	
0.00 ₪	0.00 ₪	0.00 ₪	0.00 ₪	

סה"כ צריכה  
 סה"כ לתשלום

195.61 ₪	תשלום קבוע	
21.57 ₪	תשלום עבור גודל חיבור בKVA (3x400)	
217.18 ₪	סה"כ לתשלום	לא כולל מע"מ





08/04/19

תאריך הפקה:

שם דייר: בניין D חניות הכישור

31/03/19

תאריך קריאה נוכחית:

שם אתר: קניון עזריאלי חולון

01/03/19

תאריך קריאה קודמת:

לקוח/ה נכבד/ה, אנו מתכבדים להגיש את חישוב צריכת החשמל לתקופה 01/03/19 - 31/03/19:

בניין D - חניות הכישור - 13 - (3x250)13044090

סה"כ לתשלום	מחיר לקוט"ש בא"ג	סה"כ צריכה בקוט"ש	קריאה נוכחית	קריאה קודמת	סוג צריכה	סוג תעריף
			31/03/19	01/03/19		פרטי חשבון עבור תאריכים:
127.52 ₪	47.67	267.50	2,504.00	2,236.50	פסגה	777
28.64 ₪	39.50	72.50	960.60	888.10	גבע	778
39.34 ₪	32.70	120.30	2,539.40	2,419.10	שפל	779

סה"כ לדיר:

שיא ביקוש	סה"כ	שפל	גבע	פסגה
3.10	460.30	120.30	72.50	267.50
	195.49 ₪	39.34 ₪	28.64 ₪	127.52 ₪

סה"כ צריכה

סה"כ לתשלום

195.61 ₪	<b>תשלום קבוע</b>	
13.48 ₪	<b>תשלום עבור גודל חיבור בKVA (3x250)</b>	
404.58 ₪	<b>סה"כ לתשלום</b>	<b>לא כולל מע"מ</b>

התפלגות חיוב בש"ח לפי תעו"ז

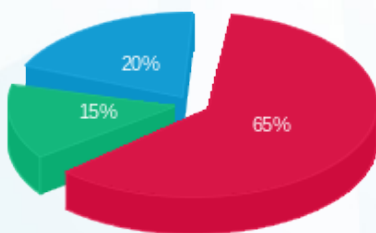

■ פסגה (127.52 ₪)  
■ גבע (28.64 ₪)  
■ שפל (39.34 ₪)

הסטוריית צריכה בקוט"ש

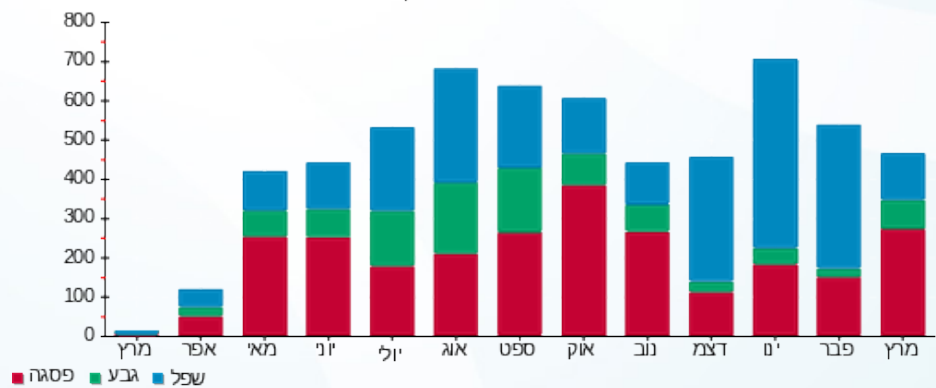



08/04/19

תאריך הפקה:

שם דייר: בניין D טיב טעם  
שם אתר: קניון עזריאלי חולון

31/03/19

תאריך קריאה נוכחית:

01/03/19

תאריך קריאה קודמת:

לקוח/ה נכבד/ה, אנו מתכבדים להגיש את חישוב צריכת החשמל לתקופה 01/03/19 - 31/03/19:

בניין D טיב טעם - 1 - 13044090(3x400)

סוג תעריף	סוג צריכה	קריאה קודמת	קריאה נוכחית	סה"כ צריכה בקוט"ש	מחיר לקוט"ש בא"ג	סה"כ לתשלום
		01/03/19	31/03/19	פרטי חשבון עבור תאריכים:		
777	פסגה	178,216.00	193,750.80	15,534.80	47.67	7,405.44 ₪
778	גבע	91,940.40	99,095.20	7,154.80	39.50	2,826.15 ₪
779	שפל	295,530.80	308,020.00	12,489.20	32.70	4,083.97 ₪

סה"כ לדייר:

פסגה	גבע	שפל	סה"כ	שיא ביקוש
15,534.80	7,154.80	12,489.20	35,178.80	119.62
7,405.44 ₪	2,826.15 ₪	4,083.97 ₪	14,315.55 ₪	

סה"כ צריכה

סה"כ לתשלום

195.61 ₪	תשלום קבוע	
21.57 ₪	תשלום עבור גודל חיבור בKVA (3x400)	
14,532.73 ₪	סה"כ לתשלום	לא כולל מע"מ

התפלגות חיוב בש"ח לפי תעו"ז

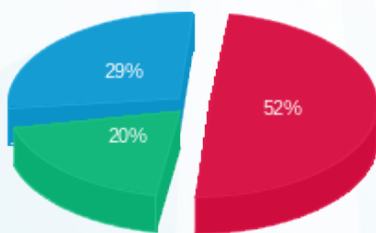

- פסגה (7,405.44 ₪) 29%
- גבע (2,826.15 ₪) 20%
- שפל (4,083.97 ₪) 52%

הסטוריית צריכה בקוט"ש

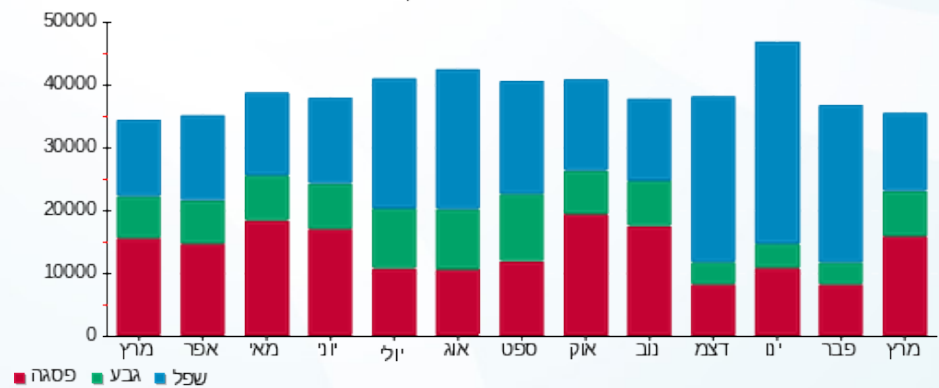

08/04/19 תאריך הפקה:  
 31/03/19 תאריך קריאה נוכחית:  
 01/03/19 תאריך קריאה קודמת:

שם דייר: בניין D מחסן מיסטינג ק.2-  
 שם אתר: קניון עזריאלי חולון

**לקוח/ה נכבד/ה, אנו מתכבדים להגיש את חישוב צריכת החשמל לתקופה 01/03/19 - 31/03/19:**

**בניין D מחסן מיסטינג קומה 2 - 1 - 17312575 (3x25)**

סה"כ לתשלום	מחיר לקוט"ש בא"ג	סה"כ צריכה בקוט"ש	קריאה נוכחית	קריאה קודמת	סוג צריכה	סוג תעריף
			31/03/19	01/03/19		פרטי חשבון עבור תאריכים:
121.84 ₪	47.67	255.60	612.50	356.90	פסגה	777
41.48 ₪	39.50	105.00	290.30	185.30	גבע	778
82.53 ₪	32.70	252.40	1,525.20	1,272.80	שפל	779

**סה"כ לדייר:**

שיא ביקוש	סה"כ	שפל	גבע	פסגה	סה"כ צריכה
20.20	613.00	252.40	105.00	255.60	סה"כ לתשלום
	245.85 ₪	82.53 ₪	41.48 ₪	121.84 ₪	

195.61 ₪	<b>תשלום קבוע</b>	
1.35 ₪	<b>תשלום עבור גודל חיבור בKVA (3x25)</b>	
442.81 ₪	<b>סה"כ לתשלום</b>	<b>לא כולל מע"מ</b>

התפלגות חיוב בש"ח לפי תע"ז

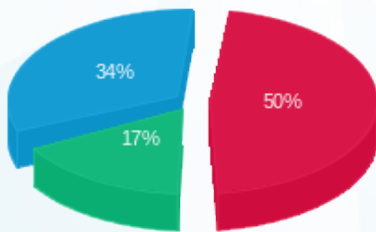

■ פסגה (121.84 ₪)  
 ■ גבע (41.48 ₪)  
 ■ שפל (82.53 ₪)

הסטוריית צריכה בקוט"ש

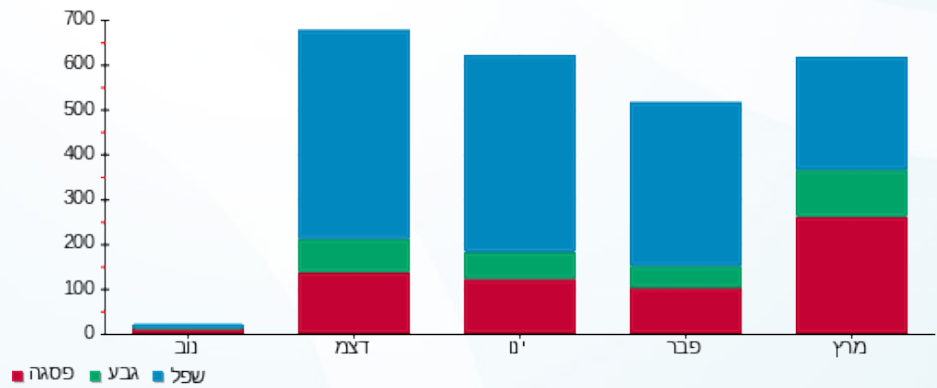



08/04/19 תאריך הפקה:  
 31/03/19 תאריך קריאה נוכחית:  
 01/03/19 תאריך קריאה קודמת:

שם דייר: בנין D מחסן קומפיוגן  
 שם אתר: קניון עזריאלי חולון

לקוח/ה נכבד/ה, אנו מתכבדים להגיש את חישוב צריכת החשמל לתקופה 01/03/19 - 31/03/19:

בנין D מחסן קומפיוגן - 10 - 13044090(3x63)

סוג תעריף	סוג צריכה	קריאה קודמת	קריאה נוכחית	סה"כ צריכה בקוט"ש	מחיר לקוט"ש בא"ג	סה"כ לתשלום
פרטי חשבון עבור תאריכים:						
777	פסגה	01/03/19	31/03/19	970.40	47.67	462.59 ₪
778	גבע	5,969.70	6,411.80	442.10	39.50	174.63 ₪
779	שפל	21,364.50	22,427.00	1,062.50	32.70	347.44 ₪

סה"כ לדייר:

פסגה	גבע	שפל	סה"כ	שיא ביקוש
970.40	442.10	1,062.50	2,475.00	5.05
462.59 ₪	174.63 ₪	347.44 ₪	984.66 ₪	

סה"כ צריכה

סה"כ לתשלום

195.61 ₪	תשלום קבוע	
3.40 ₪	תשלום עבור גודל חיבור בKVA (3x63)	
1,183.66 ₪	סה"כ לתשלום	לא כולל מע"מ

התפלגות חיוב בש"ח לפי תע"ז

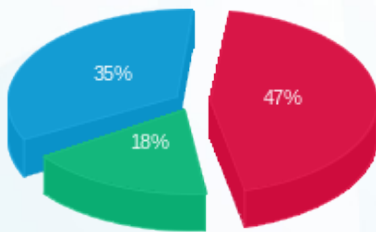

■ פסגה (462.59 ₪)  
 ■ גבע (174.63 ₪)  
 ■ שפל (347.44 ₪)

הסטוריית צריכה בקוט"ש

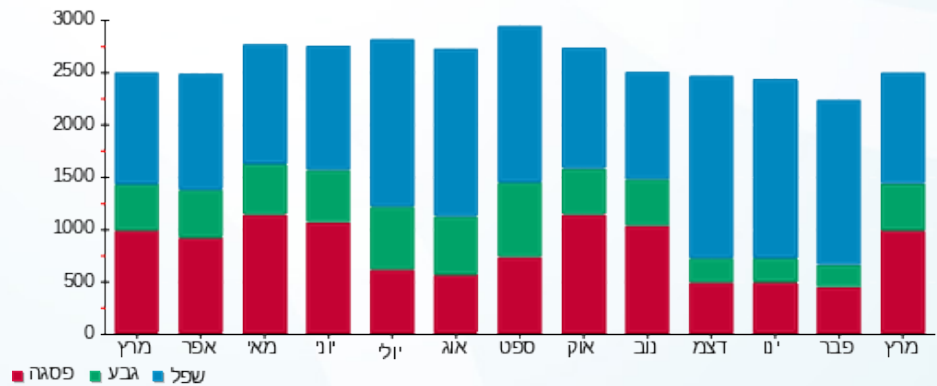



08/04/19

תאריך הפקה:

שם דייר: בניין D מיסטינג לובי

31/03/19

תאריך קריאה נוכחית:

שם אתר: קניון עזריאלי חולון

01/03/19

תאריך קריאה קודמת:

לקוח/ה נכבד/ה, אנו מתכבדים להגיש את חישוב צריכת החשמל לתקופה 01/03/19 - 31/03/19:

בניין D מיסטינג לובי - 7 - 13044090(3x250)

סוג תעריף	סוג צריכה	קריאה קודמת	קריאה נוכחית	סה"כ צריכה בקוט"ש	מחיר לקוט"ש בא"ג	סה"כ לתשלום
פרטי חשבון עבור תאריכים:						
777	פסגה	01/03/19	31/03/19	3,891.20	47.67	1,854.94 ₪
778	גבע	8,624.20	8,818.80	194.60	39.50	76.87 ₪
779	שפל	34,051.60	34,529.20	477.60	32.70	156.18 ₪

סה"כ לדייר:

פסגה	גבע	שפל	סה"כ	שיא ביקוש
3,891.20	194.60	477.60	4,563.40	41.32
1,854.94 ₪	76.87 ₪	156.18 ₪	2,087.98 ₪	

סה"כ צריכה

סה"כ לתשלום

195.61 ₪	תשלום קבוע	
13.48 ₪	תשלום עבור גודל חיבור בKVA (3x250)	
2,297.07 ₪	סה"כ לתשלום	לא כולל מע"מ

התפלגות חיוב בש"ח לפי תע"ז

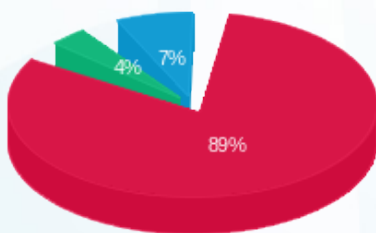

- פסגה (1,854.94 ₪)
- גבע (76.87 ₪)
- שפל (156.18 ₪)

הסטוריית צריכה בקוט"ש

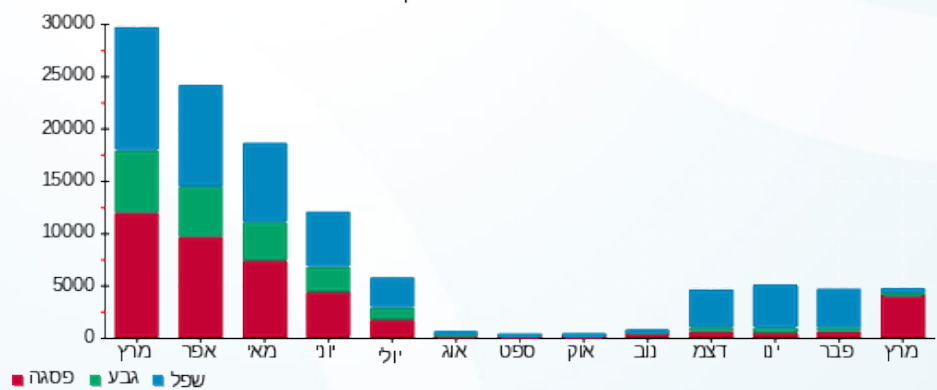



08/04/19 תאריך הפקה:  
 31/03/19 תאריך קריאה נוכחית:  
 01/03/19 תאריך קריאה קודמת:

שם דייר: בניין D מכון העתקות  
 שם אתר: קניון עזריאלי חולון

לקוח/ה נכבד/ה, אנו מתכבדים להגיש את חישוב צריכת החשמל לתקופה 01/03/19 - 31/03/19:

בניין D מכון העתקות - 11 - 13044090 (3x25)

סוג תעריף	סוג צריכה	קריאה קודמת	קריאה נוכחית	סה"כ צריכה בקוט"ש	מחיר לקוט"ש בא"ג	סה"כ לתשלום
פרטי חשבון עבור תאריכים:						
777	פסגה	01/03/19	31/03/19	184.50	47.67	87.95 ₪
778	גבע	7.55	24.85	17.30	39.50	6.83 ₪
779	שפל	98.25	136.95	38.70	32.70	12.65 ₪

סה"כ לדייר:

פסגה	גבע	שפל	סה"כ	שיא ביקוש
184.50	17.30	38.70	240.50	3.68
₪ 87.95	₪ 6.83	₪ 12.65	₪ 107.44	

סה"כ צריכה  
 סה"כ לתשלום

195.61 ₪	תשלום קבוע	
1.35 ₪	תשלום עבור גודל חיבור בKVA (3x25)	
304.40 ₪	סה"כ לתשלום	לא כולל מע"מ

התפלגות חיוב בש"ח לפי תעו"ז

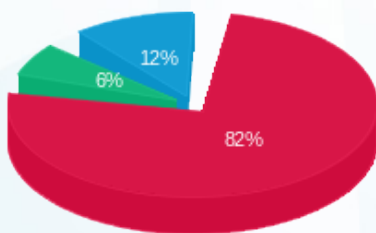

■ פסגה (₪ 87.95)  
 ■ גבע (₪ 6.83)  
 ■ שפל (₪ 12.65)

הסטוריית צריכה בקוט"ש

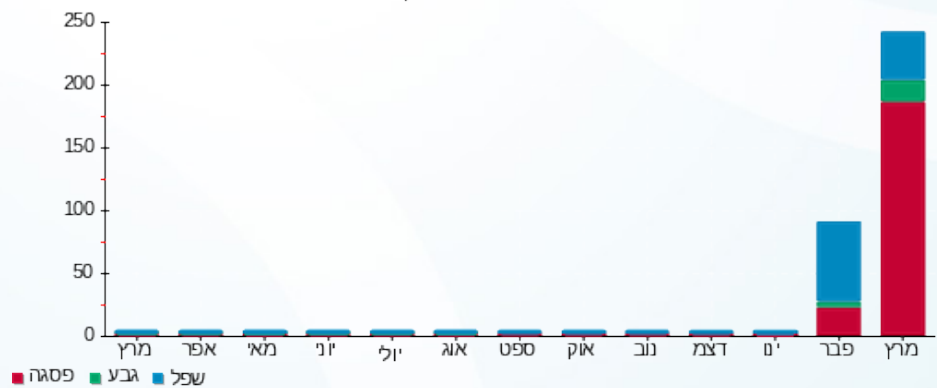



08/04/19

תאריך הפקה:

שם דייר: בניין D מקדונלדס  
שם אתר: קניון עזריאלי חולון

31/03/19

תאריך קריאה נוכחית:

01/03/19

תאריך קריאה קודמת:

לקוח/ה נכבד/ה, אנו מתכבדים להגיש את חישוב צריכת החשמל לתקופה 01/03/19 - 31/03/19:

בניין D מקדונלדס - 2 - 13044090 (3x200)

סוג תעריף	סוג צריכה	קריאה קודמת	קריאה נוכחית	סה"כ צריכה בקוט"ש	מחיר לקוט"ש בא"ג	סה"כ לתשלום
פרטי חשבון עבור תאריכים:						
777	פסגה	01/03/19	31/03/19	4,543.20	47.67	2,165.74 ₪
778	גבע	20,034.00	21,793.60	1,759.60	39.50	695.04 ₪
779	שפל	51,608.40	54,049.20	2,440.80	32.70	798.14 ₪

סה"כ לדייר:

פסגה	גבע	שפל	סה"כ	שיא ביקוש
4,543.20	1,759.60	2,440.80	8,743.60	30.92
2,165.74 ₪	695.04 ₪	798.14 ₪	3,658.93 ₪	

סה"כ צריכה

סה"כ לתשלום

195.61 ₪	תשלום קבוע	
10.78 ₪	תשלום עבור גודל חיבור בKVA (3x200)	
3,865.32 ₪	סה"כ לתשלום	לא כולל מע"מ

התפלגות חיוב בש"ח לפי תעו"ז

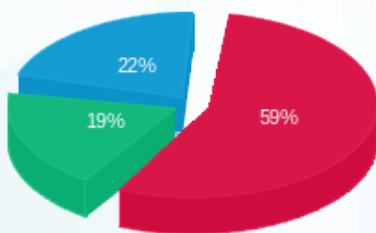

- פסגה (2,165.74 ₪) 59%
- גבע (695.04 ₪) 19%
- שפל (798.14 ₪) 22%

הסטוריית צריכה בקוט"ש

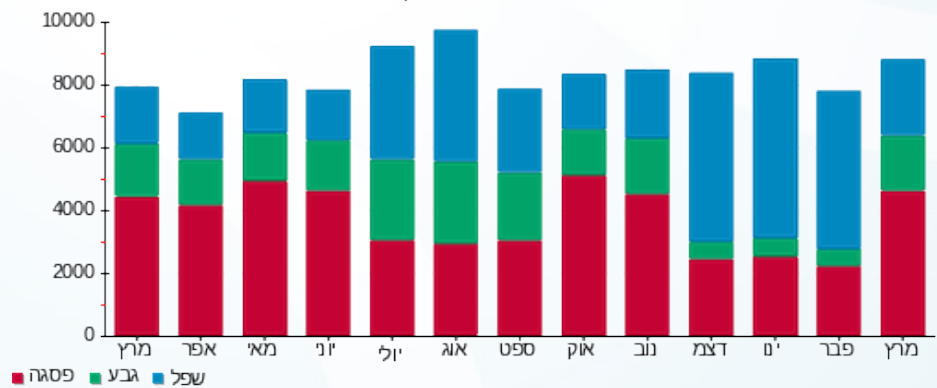

08/04/19 תאריך הפקה:  
 31/03/19 תאריך קריאה נוכחית:  
 01/03/19 תאריך קריאה קודמת:

שם דייר: בניין D עמידר ק.1  
 שם אתר: קניון עזריאלי חולון

**לקוח/ה נכבד/ה, אנו מתכבדים להגיש את חישוב צריכת החשמל לתקופה 01/03/19 - 31/03/19:**

בניין D עמידר ק.1 - 14155727 (3x1000)

סוג תעריף	סוג צריכה	קריאה קודמת	קריאה נוכחית	סה"כ צריכה בקוט"ש	מחיר לקוט"ש בא"ג	סה"כ לתשלום
		01/03/19	31/03/19			
777	פסגה	105,484.00	115,686.00	10,202.00	47.67	4,863.29 ₪
778	גבע	43,588.00	46,610.00	3,022.00	39.50	1,193.69 ₪
779	שפל	153,180.00	160,058.00	6,878.00	32.70	2,249.11 ₪

סה"כ לדייר:

פסגה	גבע	שפל	סה"כ	שיא ביקוש
10,202.00	3,022.00	6,878.00	20,102.00	54.48
4,863.29 ₪	1,193.69 ₪	2,249.11 ₪	8,306.09 ₪	

סה"כ צריכה  
 סה"כ לתשלום

195.61 ₪	<b>תשלום קבוע</b>	
53.91 ₪	<b>תשלום עבור גודל חיבור בKVA (3x1000)</b>	
8,555.61 ₪	<b>סה"כ לתשלום</b>	<b>לא כולל מע"מ</b>

התפלגות חיוב בש"ח לפי תעו"ז

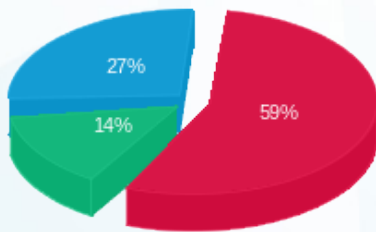

■ פסגה (4,863.29 ₪)  
 ■ גבע (1,193.69 ₪)  
 ■ שפל (2,249.11 ₪)

הסטוריית צריכה בקוט"ש

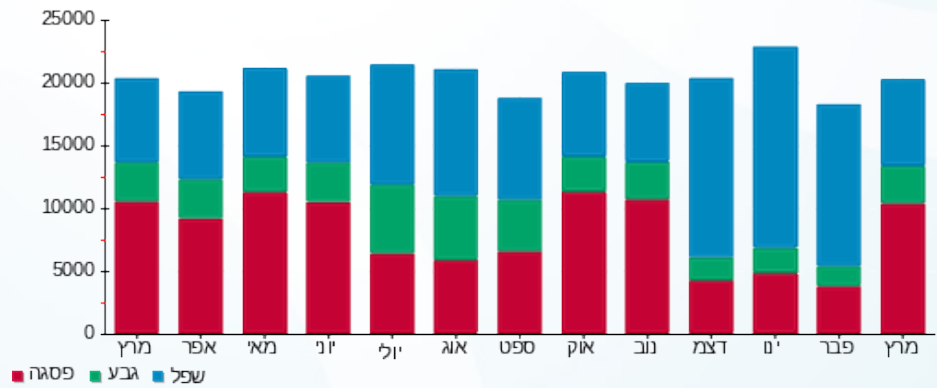



08/04/19

תאריך הפקה:

שם דייר: בניין D עמידר ק.6

31/03/19

תאריך קריאה נוכחית:

שם אתר: קניון עזריאלי חולון

01/03/19

תאריך קריאה קודמת:

לקוח/ה נכבד/ה, אנו מתכבדים להגיש את חישוב צריכת החשמל לתקופה 01/03/19 - 31/03/19:

בניין D עמידר ק.6 - 1 - 15091233 (3x1000)

סוג תעריף	סוג צריכה	קריאה קודמת	קריאה נוכחית	סה"כ צריכה בקוט"ש	מחיר לקוט"ש בא"ג	סה"כ לתשלום
פרטי חשבון עבור תאריכים:						
		01/03/19	31/03/19			
777	פסגה	128,648.00	142,678.00	14,030.00	47.67	6,688.10 ₪
778	גבע	38,134.00	40,966.00	2,832.00	39.50	1,118.64 ₪
779	שפל	134,778.00	140,668.00	5,890.00	32.70	1,926.03 ₪

סה"כ לדייר:

פסגה	גבע	שפל	סה"כ	שיא ביקוש
14,030.00	2,832.00	5,890.00	22,752.00	87.04
6,688.10 ₪	1,118.64 ₪	1,926.03 ₪	9,732.77 ₪	

סה"כ צריכה

סה"כ לתשלום

195.61 ₪	<b>תשלום קבוע</b>	
53.91 ₪	<b>תשלום עבור גודל חיבור בKVA (3x1000)</b>	
9,982.30 ₪	<b>סה"כ לתשלום</b>	<b>לא כולל מע"מ</b>

התפלגות חיוב בש"ח לפי תע"ז

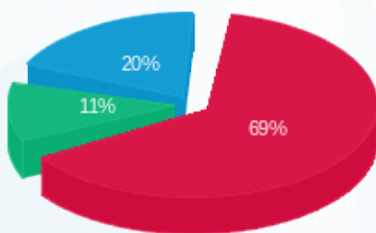

- פסגה (6,688.10 ₪) - 69%
- גבע (1,118.64 ₪) - 11%
- שפל (1,926.03 ₪) - 20%

הסטוריית צריכה בקוט"ש

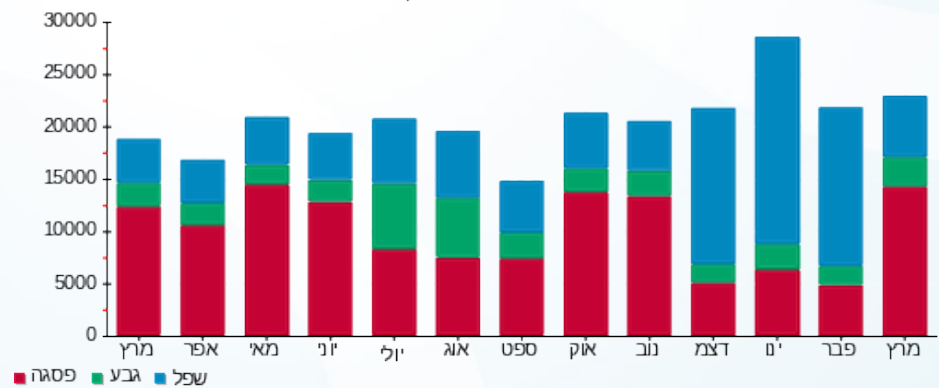



08/04/19

תאריך הפקה:

שם דייר: בניין D פטיפוריה  
שם אתר: קניון עזריאלי חולון

31/03/19

תאריך קריאה נוכחית:

01/03/19

תאריך קריאה קודמת:

לקוח/ה נכבד/ה, אנו מתכבדים להגיש את חישוב צריכת החשמל לתקופה 01/03/19 - 31/03/19:

בניין D פטיפוריה - 12 - (3x160)13044090

סוג תעריף	סוג צריכה	קריאה קודמת	קריאה נוכחית	סה"כ צריכה בקוט"ש	מחיר לקוט"ש בא"ג	סה"כ לתשלום
פרטי חשבון עבור תאריכים:						
777	פסגה	01/03/19	31/03/19	312.80	47.67	149.11 ₪
778	גבע	1,539.60	1,654.60	115.00	39.50	45.43 ₪
779	שפל	5,364.80	5,647.80	283.00	32.70	92.54 ₪

סה"כ לדיר:

פסגה	גבע	שפל	סה"כ	שיא ביקוש
312.80	115.00	283.00	710.80	2.84
149.11 ₪	45.43 ₪	92.54 ₪	287.08 ₪	

סה"כ צריכה

סה"כ לתשלום

195.61 ₪	<b>תשלום קבוע</b>	
8.63 ₪	<b>תשלום עבור גודל חיבור בKVA (3x160)</b>	
491.31 ₪	<b>סה"כ לתשלום</b>	<b>לא כולל מע"מ</b>

התפלגות חיוב בש"ח לפי תעו"ז

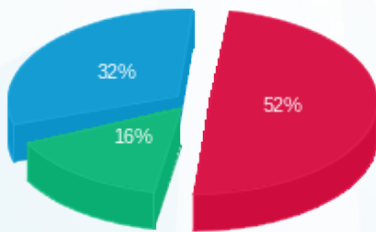

■ פסגה (149.11 ₪)  
■ גבע (45.43 ₪)  
■ שפל (92.54 ₪)

הסטוריית צריכה בקוט"ש

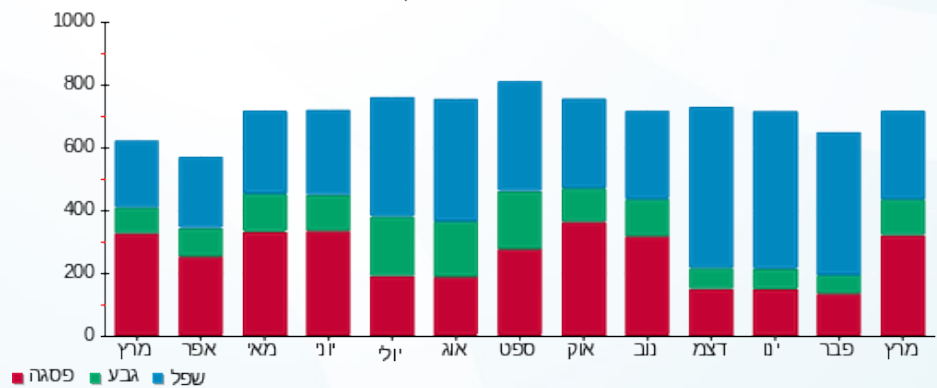

08/04/19 תאריך הפקדה:  
 31/03/19 תאריך קריאה נוכחית:  
 01/03/19 תאריך קריאה קודמת:

שם דייר: בניין D ציפורה  
 שם אתר: קניון עזריאלי חולון

**לקוח/ה נכבד/ה, אנו מתכבדים להגיש את חישוב צריכת החשמל לתקופה 01/03/19 - 31/03/19:**

בניין D ציפורה - 6 - 13044090 (3x400)

סוג תעריף	סוג צריכה	קריאה קודמת	קריאה נוכחית	סה"כ צריכה בקוט"ש	מחיר לקוט"ש בא"ג	סה"כ לתשלום
פרטי חשבון עבור תאריכים:						
777	פסגה	01/03/19	31/03/19	5,108.80	47.67	2,435.36 ₪
778	גבע	21,072.40	21,771.20	698.80	39.50	276.03 ₪
779	שפל	73,729.20	75,158.80	1,429.60	32.70	467.48 ₪

סה"כ לדיר:

פסגה	גבע	שפל	סה"כ	שיא ביקוש
5,108.80	698.80	1,429.60	7,237.20	34.62
2,435.36 ₪	276.03 ₪	467.48 ₪	3,178.87 ₪	

סה"כ צריכה  
 סה"כ לתשלום

195.61 ₪	<b>תשלום קבוע</b>	
21.57 ₪	<b>תשלום עבור גודל חיבור בKVA (3x400)</b>	
3,396.05 ₪	<b>סה"כ לתשלום</b>	<b>לא כולל מע"מ</b>

התפלגות חיוב בש"ח לפי תע"ז

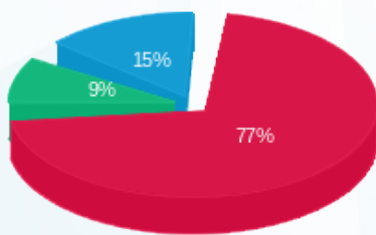

■ פסגה (2,435.36 ₪)  
 ■ גבע (276.03 ₪)  
 ■ שפל (467.48 ₪)

הסטוריית צריכה בקוט"ש

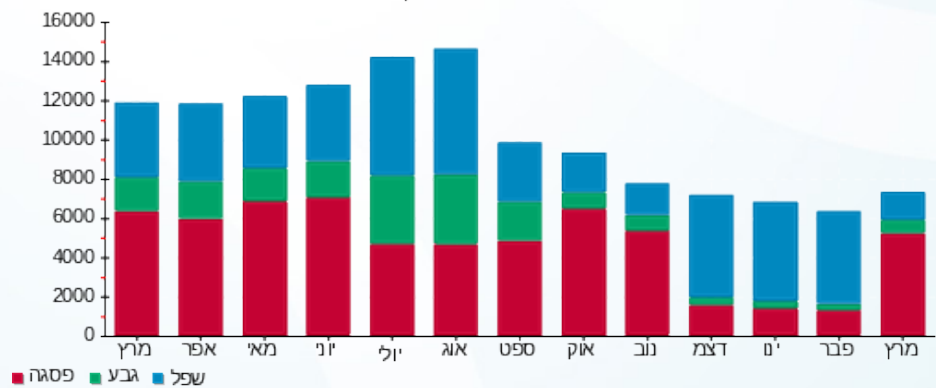



08/04/19

תאריך הפקדה:

שם דייר: בניין D קווסט 4.ק.  
שם אתר: קניון עזריאלי חולון

31/03/19

תאריך קריאה נוכחית:

01/03/19

תאריך קריאה קודמת:

לקוח/ה נכבד/ה, אנו מתכבדים להגיש את חישוב צריכת החשמל לתקופה 01/03/19 - 31/03/19:

17312864 - 1 - 17312864 (3x200)

סה"כ לתשלום	מחיר לקוט"ש בא"ג	סה"כ צריכה בקוט"ש	קריאה נוכחית	קריאה קודמת	סוג צריכה	סוג תעריף
			31/03/19	01/03/19		פרטי חשבון עבור תאריכים:
₪ 551.88	47.67	1,157.70	1,163.50	5.80	פסגה	777
₪ 140.98	39.50	356.90	356.90	0.00	גבע	778
₪ 232.56	32.70	711.20	713.90	2.70	שפל	779

סה"כ לדייר:

שיא ביקוש	סה"כ	שפל	גבע	פסגה
81.60	2,225.80	711.20	356.90	1,157.70
	₪ 925.41	₪ 232.56	₪ 140.98	₪ 551.88

סה"כ צריכה

סה"כ לתשלום

₪ 195.61	<b>תשלום קבוע</b>	
₪ 10.78	<b>תשלום עבור גודל חיבור בKVA (3x200)</b>	
₪ 1,131.81	<b>סה"כ לתשלום</b>	<b>לא כולל מע"מ</b>

התפלגות חיוב בש"ח לפי תע"ז

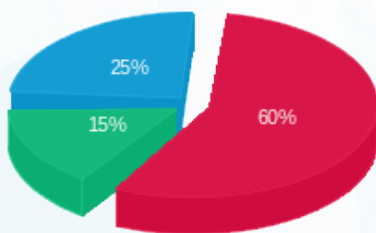

פסגה (₪ 551.88) ■  
גבע (₪ 140.98) ■  
שפל (₪ 232.56) ■

הסטוריית צריכה בקוט"ש

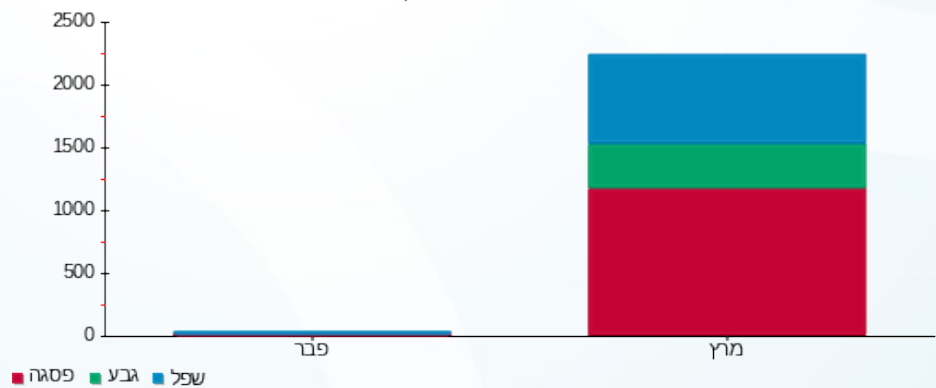



08/04/19

תאריך הפקה:

שם דייר: בניין D קומפיון ק.12

31/03/19

תאריך קריאה נוכחית:

שם אתר: קניון עזריאלי חולון

01/03/19

תאריך קריאה קודמת:

לקוח/ה נכבד/ה, אנו מתכבדים להגיש את חישוב צריכת החשמל לתקופה 01/03/19 - 31/03/19:

בניין D קומפיון ק.12 - 3 - 14155733 (3x1000)

סוג תעריף	סוג צריכה	קריאה קודמת	קריאה נוכחית	סה"כ צריכה בקוט"ש	מחיר לקוט"ש בא"ג	סה"כ לתשלום
פרטי חשבון עבור תאריכים:						
777	פסגה	01/03/19	31/03/19	19,950.00	47.67	9,510.17 ₪
778	גבע	88,842.00	95,768.00	6,926.00	39.50	2,735.77 ₪
779	שפל	352,450.00	369,574.00	17,124.00	32.70	5,599.55 ₪

סה"כ לדייר:

פסגה	גבע	שפל	סה"כ	שיא ביקוש
19,950.00	6,926.00	17,124.00	44,000.00	3,891.24
9,510.17 ₪	2,735.77 ₪	5,599.55 ₪	17,845.48 ₪	

סה"כ צריכה

סה"כ לתשלום

195.61 ₪	תשלום קבוע	
53.91 ₪	תשלום עבור גודל חיבור בKVA (3x1000)	
18,095.01 ₪	סה"כ לתשלום	לא כולל מע"מ

התפלגות חיוב בש"ח לפי תע"ז

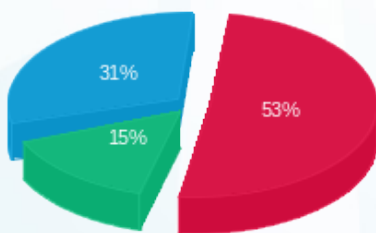

- פסגה (9,510.17 ₪)
- גבע (2,735.77 ₪)
- שפל (5,599.55 ₪)

הסטוריית צריכה בקוט"ש

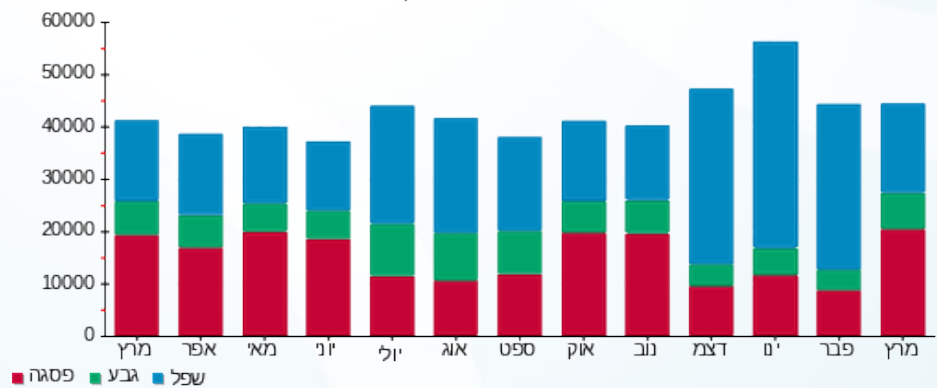



08/04/19

תאריך הפקדה:

שם דייר: בניין D קלי ק.8  
שם אתר: קניון עזריאלי חולון

31/03/19

תאריך קריאה נוכחית:

01/03/19

תאריך קריאה קודמת:

לקוח/ה נכבד/ה, אנו מתכבדים להגיש את חישוב צריכת החשמל לתקופה 01/03/19 - 31/03/19:

בניין D קלי ק.8 - 4 - 14155699 (3x600)

סוג תעריף	סוג צריכה	קריאה קודמת	קריאה נוכחית	סה"כ צריכה בקוט"ש	מחיר לקוט"ש בא"ג	סה"כ לתשלום
		01/03/19	31/03/19			
777	פסגה	115,377.60	126,566.40	11,188.80	47.67	5,333.70 ₪
778	גבע	41,260.80	43,772.40	2,511.60	39.50	992.08 ₪
779	שפל	122,931.60	127,309.20	4,377.60	32.70	1,431.48 ₪

סה"כ לדייר:

פסגה	גבע	שפל	סה"כ	שיא ביקוש
11,188.80	2,511.60	4,377.60	18,078.00	2,345.92
5,333.70 ₪	992.08 ₪	1,431.48 ₪	7,757.26 ₪	

סה"כ צריכה

סה"כ לתשלום

195.61 ₪	תשלום קבוע	
32.35 ₪	תשלום עבור גודל חיבור בKVA (3x600)	
7,985.22 ₪	סה"כ לתשלום	לא כולל מע"מ

התפלגות חיוב בש"ח לפי תע"ז

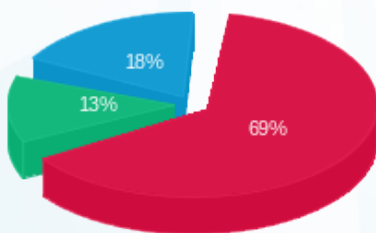

■ פסגה (5,333.70 ₪)  
■ גבע (992.08 ₪)  
■ שפל (1,431.48 ₪)

הסטוריית צריכה בקוט"ש

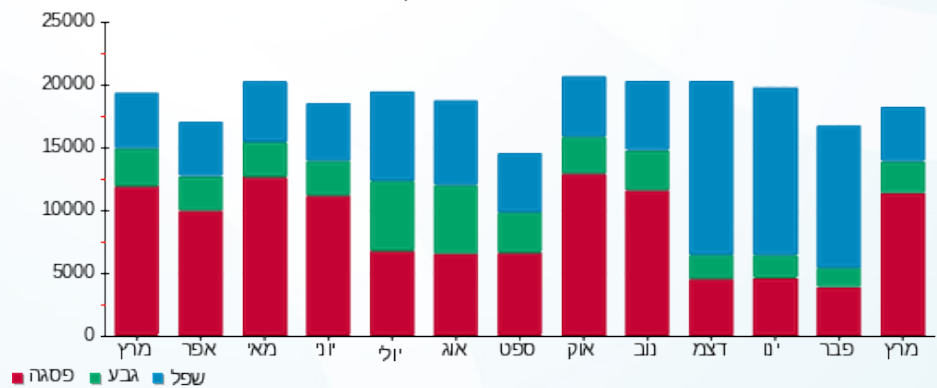



08/04/19

תאריך הפקה:

שם דייר: בנין D ראשי סאפינס ק.7

31/03/19

תאריך קריאה נוכחית:

שם אתר: קניון עזריאלי חולון

01/03/19

תאריך קריאה קודמת:

לקוח/ה נכבד/ה, אנו מתכבדים להגיש את חישוב צריכת החשמל לתקופה 01/03/19 - 31/03/19:

בנין D ראשי סאפינס ק.7 - 1 - 15140044 (3x1600)

סוג תעריף	סוג צריכה	קריאה קודמת	קריאה נוכחית	סה"כ צריכה בקוט"ש	מחיר לקוט"ש בא"ג	סה"כ לתשלום
פרטי חשבון עבור תאריכים:						
777	פסגה	01/03/19	31/03/19	14,631.20	47.67	6,974.69 ₪
778	גבע	52,131.48	55,592.08	3,460.60	39.50	1,366.94 ₪
779	שפל	154,689.49	159,269.59	4,580.10	32.70	1,497.69 ₪

סה"כ לדייר:

פסגה	גבע	שפל	סה"כ	שיא ביקוש
14,631.20	3,460.60	4,580.10	22,671.90	
6,974.69 ₪	1,366.94 ₪	1,497.69 ₪	9,839.32 ₪	

סה"כ צריכה

סה"כ לתשלום

195.61 ₪	<b>תשלום קבוע</b>	
86.26 ₪	<b>תשלום עבור גודל חיבור בKVA (3x1600)</b>	
10,121.20 ₪	<b>סה"כ לתשלום</b>	<b>לא כולל מע"מ</b>

התפלגות חיוב בש"ח לפי תע"ז

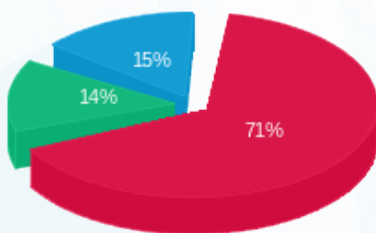

■ פסגה (6,974.69 ₪)  
 ■ גבע (1,366.94 ₪)  
 ■ שפל (1,497.69 ₪)

הסטוריית צריכה בקוט"ש

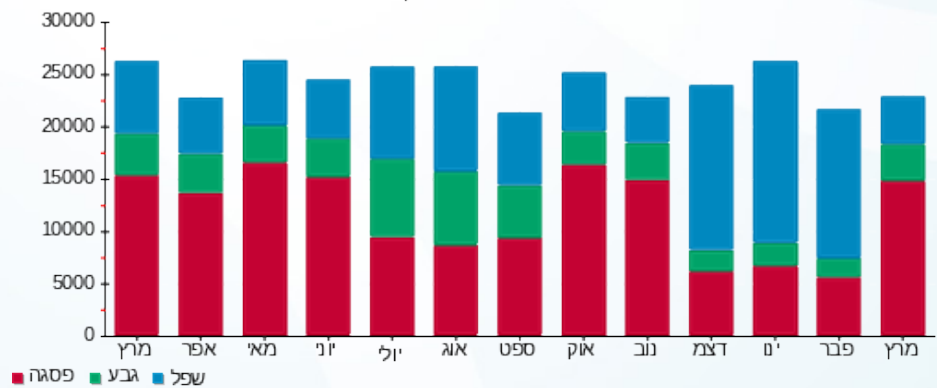



08/04/19 תאריך הפקה:  
 31/03/19 תאריך קריאה נוכחית:  
 01/03/19 תאריך קריאה קודמת:

שם דייר: בניין D ראשי שנאי T2  
 שם אתר: קניון עזריאלי חולון

לקוח/ה נכבד/ה, אנו מתכבדים להגיש את חישוב צריכת החשמל לתקופה 01/03/19 - 31/03/19:

בניין D ראשי שנאי 1 - 14155703 (3x3200) - T2

סוג תעריף	סוג צריכה	קריאה קודמת	קריאה נוכחית	סה"כ צריכה בקוט"ש	מחיר לקוט"ש בא"ג	סה"כ לתשלום
פרטי חשבון עבור תאריכים:						
777	פסגה	01/03/19	31/03/19	163,769.60	47.67	78,068.97 ₪
778	גבע	24,262.40	77,900.80	53,638.40	39.50	21,187.17 ₪
779	שפל	191,724.80	308,601.60	116,876.80	32.70	38,218.71 ₪

סה"כ לדייר:

פסגה	גבע	שפל	סה"כ	שיא ביקוש
163,769.60	53,638.40	116,876.80	334,284.80	722.43
78,068.97 ₪	21,187.17 ₪	38,218.71 ₪	137,474.85 ₪	

סה"כ צריכה  
 סה"כ לתשלום

0.00 ₪	תשלום קבוע	
172.53 ₪	תשלום עבור גודל חיבור בKVA (3x3200)	
137,647.38 ₪	סה"כ לתשלום	לא כולל מע"מ

התפלגות חיוב בש"ח לפי תע"ז

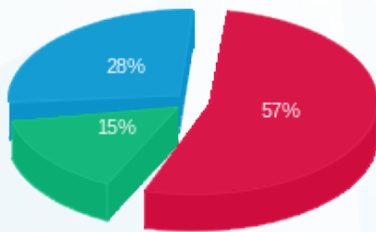

פסגה (78,068.97 ₪) ■  
 גבע (21,187.17 ₪) ■  
 שפל (38,218.71 ₪) ■

הסטוריית צריכה בקוט"ש

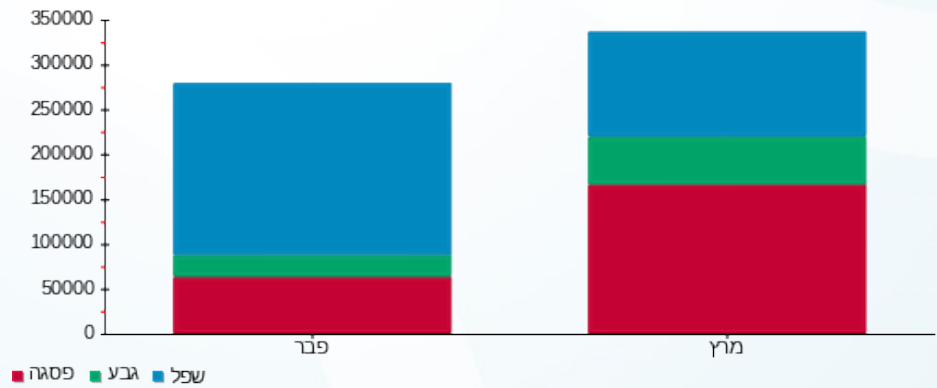



08/04/19

תאריך הפקדה:

שם דייר: בניין D ריבר

31/03/19

תאריך קריאה נוכחית:

שם אתר: קניון עזריאלי חולון

01/03/19

תאריך קריאה קודמת:

לקוח/ה נכבד/ה, אנו מתכבדים להגיש את חישוב צריכת החשמל לתקופה 01/03/19 - 31/03/19:

בניין D ריבר - 5 - 13044090 (3x400)

סוג תעריף	סוג צריכה	קריאה קודמת	קריאה נוכחית	סה"כ צריכה בקוט"ש	מחיר לקוט"ש בא"ג	סה"כ לתשלום
פרטי חשבון עבור תאריכים:						
777	פסגה	01/03/19	31/03/19	6,996.00	47.67	3,334.99 ₪
778	גבע	41,522.80	45,197.60	3,674.80	39.50	1,451.55 ₪
779	שפל	132,809.60	139,282.40	6,472.80	32.70	2,116.61 ₪

סה"כ לדייר:

פסגה	גבע	שפל	סה"כ	שיא ביקוש
6,996.00	3,674.80	6,472.80	17,143.60	46.96
₪ 3,334.99	₪ 1,451.55	₪ 2,116.61	₪ 6,903.14	

סה"כ צריכה

סה"כ לתשלום

195.61 ₪	תשלום קבוע	
21.57 ₪	תשלום עבור גודל חיבור בKVA (3x400)	
7,120.32 ₪	סה"כ לתשלום	לא כולל מע"מ

התפלגות חיוב בש"ח לפי תעו"ז

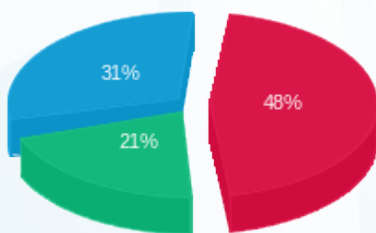

- פסגה (₪ 3,334.99) (red)
- גבע (₪ 1,451.55) (green)
- שפל (₪ 2,116.61) (blue)

הסטוריית צריכה בקוט"ש

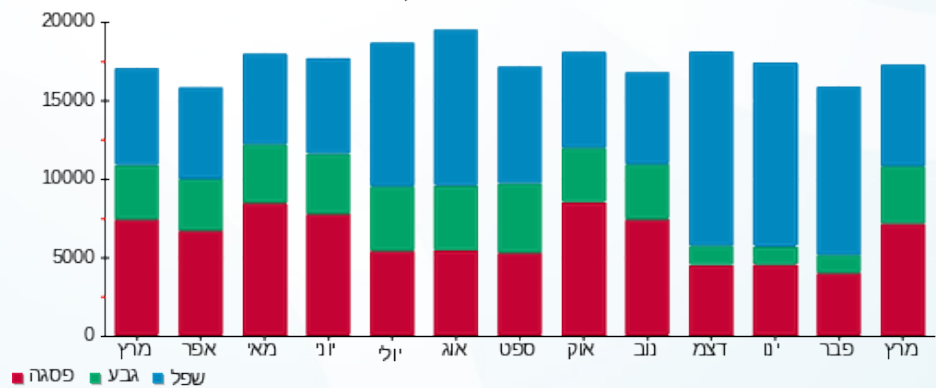



08/04/19

תאריך הפקדה:

שם דייר: לוח קומתי חניון EP1

31/03/19

תאריך קריאה נוכחית:

שם אתר: קניון עזריאלי חולון

01/03/19

תאריך קריאה קודמת:

לקוח/ה נכבד/ה, אנו מתכבדים להגיש את חישוב צריכת החשמל לתקופה 01/03/19 - 31/03/19:

לוח קומתי חניון 2 - (3x400) EP1

סה"כ לתשלום	מחיר לקוט"ש בא"ג	סה"כ צריכה בקוט"ש	קריאה נוכחית	קריאה קודמת	סוג צריכה	סוג תעריף
			31/03/19	01/03/19		פרטי חשבון עבור תאריכים:
₪ 4,093.90	47.67	8,588.00	114,801.00	106,213.00	פסגה	777
₪ 1,263.61	39.50	3,199.00	53,129.00	49,930.00	גבע	778
₪ 2,234.72	32.70	6,834.00	177,971.00	171,137.00	שפל	779

סה"כ לדייר:

שיא ביקוש	סה"כ	שפל	גבע	פסגה
47.66	18,621.00	6,834.00	3,199.00	8,588.00
	₪ 7,592.22	₪ 2,234.72	₪ 1,263.61	₪ 4,093.90

סה"כ צריכה

סה"כ לתשלום

₪ 0.00	<b>תשלום קבוע</b>	
₪ 21.57	<b>תשלום עבור גודל חיבור בKVA (3x400)</b>	
₪ 7,613.79	<b>סה"כ לתשלום</b>	<b>לא כולל מע"מ</b>

התפלגות חיוב בש"ח לפי תעו"ז

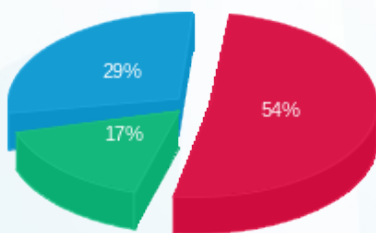

■ פסגה (₪ 4,093.90)  
 ■ גבע (₪ 1,263.61)  
 ■ שפל (₪ 2,234.72)

הסטוריית צריכה בקוט"ש

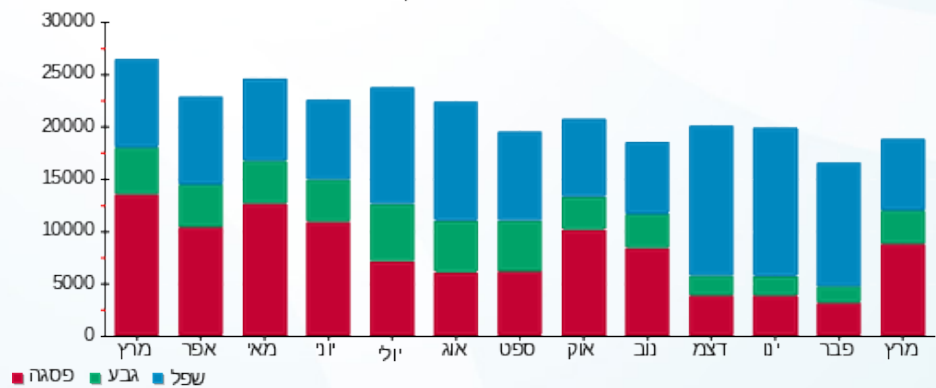

08/04/19 תאריך הפקה:  
 31/03/19 תאריך קריאה נוכחית:  
 01/03/19 תאריך קריאה קודמת:

שם דייר: לוח קומתי חניון EP2  
 שם אתר: קניון עזריאלי חולון

**לקוח/ה נכבד/ה, אנו מתכבדים להגיש את חישוב צריכת החשמל לתקופה 01/03/19 - 31/03/19:**

**לוח קומתי חניון 3 - (3x400) EP2**

סוג תעריף	סוג צריכה	קריאה קודמת	קריאה נוכחית	סה"כ צריכה בקוט"ש	מחיר לקוט"ש בא"ג	סה"כ לתשלום
פרטי חשבון עבור תאריכים:						
777	פסגה	01/03/19	31/03/19	4,572.00	47.67	2,179.47 ₪
778	גבע	29,589.00	31,600.00	2,011.00	39.50	794.34 ₪
779	שפל	108,427.00	113,162.00	4,735.00	32.70	1,548.35 ₪

**סה"כ לדייר:**

פסגה	גבע	שפל	סה"כ	שיא ביקוש
4,572.00	2,011.00	4,735.00	11,318.00	24.28
2,179.47 ₪	794.34 ₪	1,548.35 ₪	4,522.16 ₪	

סה"כ צריכה  
 סה"כ לתשלום

0.00 ₪	<b>תשלום קבוע</b>	
21.57 ₪	<b>תשלום עבור גודל חיבור בKVA (3x400)</b>	
4,543.73 ₪	<b>סה"כ לתשלום</b>	<b>לא כולל מע"מ</b>

התפלגות חיוב בש"ח לפי תע"ז

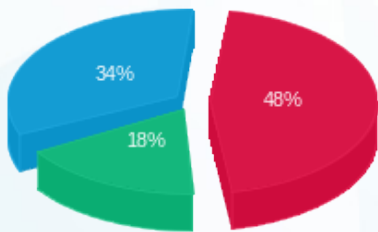

■ פסגה (2,179.47 ₪)  
 ■ גבע (794.34 ₪)  
 ■ שפל (1,548.35 ₪)

הסטוריית צריכה בקוט"ש

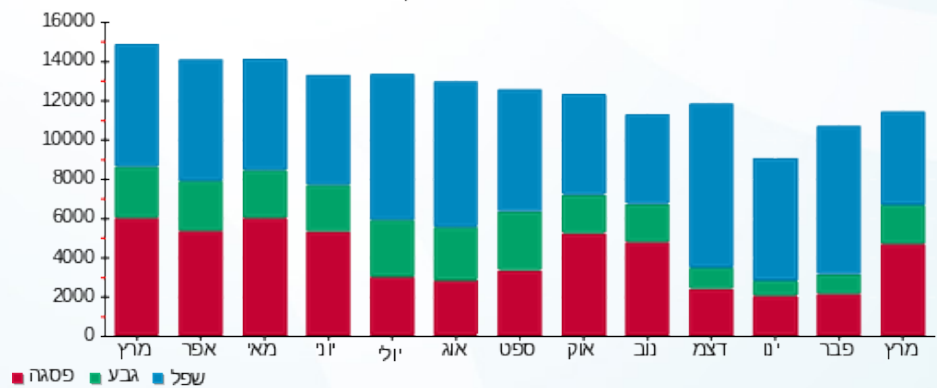



08/04/19

תאריך הפקדה:

שם דייר: לוח קומתי חניון EP3

31/03/19

תאריך קריאה נוכחית:

שם אתר: קניון עזריאלי חולון

01/03/19

תאריך קריאה קודמת:

לקוח/ה נכבד/ה, אנו מתכבדים להגיש את חישוב צריכת החשמל לתקופה 01/03/19 - 31/03/19:

לוח קומתי חניון 4 - (3x400) EP3

סה"כ לתשלום	מחיר לקוט"ש בא"ג	סה"כ צריכה בקוט"ש	קריאה נוכחית	קריאה קודמת	סוג צריכה	סוג תעריף
			31/03/19	01/03/19		פרטי חשבון עבור תאריכים:
2,418.78 ₪	47.67	5,074.00	69,465.00	64,391.00	פסגה	777
907.32 ₪	39.50	2,297.00	37,024.00	34,727.00	גבע	778
1,784.44 ₪	32.70	5,457.00	133,642.00	128,185.00	שפל	779

סה"כ לדייר:

שיא ביקוש	סה"כ	שפל	גבע	פסגה
23.05	12,828.00	5,457.00	2,297.00	5,074.00
	5,110.53 ₪	1,784.44 ₪	907.32 ₪	2,418.78 ₪

סה"כ צריכה

סה"כ לתשלום

0.00 ₪	<b>תשלום קבוע</b>	
21.57 ₪	<b>תשלום עבור גודל חיבור בKVA (3x400)</b>	
5,132.10 ₪	<b>סה"כ לתשלום</b>	<b>לא כולל מע"מ</b>

התפלגות חיוב בש"ח לפי תעו"ז

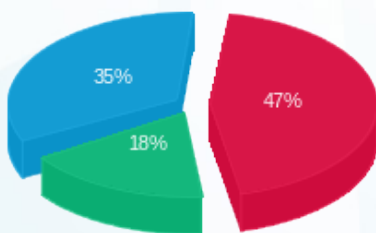

- פסגה (2,418.78 ₪) 35%
- גבע (907.32 ₪) 18%
- שפל (1,784.44 ₪) 47%

הסטוריית צריכה בקוט"ש

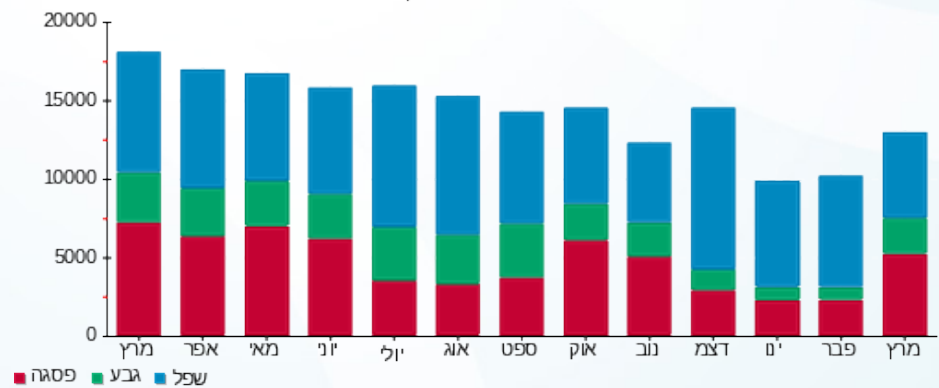

08/04/19 תאריך הפקדה:  
 31/03/19 תאריך קריאה נוכחית:  
 01/03/19 תאריך קריאה קודמת:

שם דייר: לוח קומתי חניון EP4  
 שם אתר: קניון עזריאלי חולון

**לקוח/ה נכבד/ה, אנו מתכבדים להגיש את חישוב צריכת החשמל לתקופה 01/03/19 - 31/03/19:**

**לוח קומתי חניון 1 - (3x400) EP4**

סוג תעריף	סוג צריכה	קריאה קודמת	קריאה נוכחית	סה"כ צריכה בקוט"ש	מחיר לקוט"ש בא"ג	סה"כ לתשלום
פרטי חשבון עבור תאריכים:						
777	פסגה	01/03/19	31/03/19	8,659.00	47.67	4,127.75 ₪
778	גבע	52,686.00	56,630.00	3,944.00	39.50	1,557.88 ₪
779	שפל	177,915.00	186,680.00	8,765.00	32.70	2,866.16 ₪

**סה"כ לדייר:**

פסגה	גבע	שפל	סה"כ	שיא ביקוש
8,659.00	3,944.00	8,765.00	21,368.00	33.63
4,127.75 ₪	1,557.88 ₪	2,866.16 ₪	8,551.78 ₪	

סה"כ צריכה  
 סה"כ לתשלום

0.00 ₪	<b>תשלום קבוע</b>	
21.57 ₪	<b>תשלום עבור גודל חיבור בKVA (3x400)</b>	
8,573.35 ₪	<b>סה"כ לתשלום</b>	<b>לא כולל מע"מ</b>

התפלגות חיוב בש"ח לפי תעו"ז

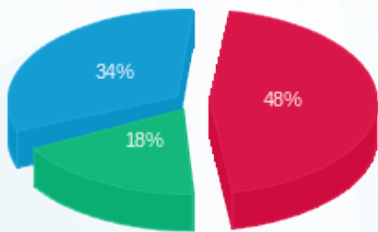

■ פסגה (4,127.75 ₪)  
 ■ גבע (1,557.88 ₪)  
 ■ שפל (2,866.16 ₪)

הסטוריית צריכה בקוט"ש

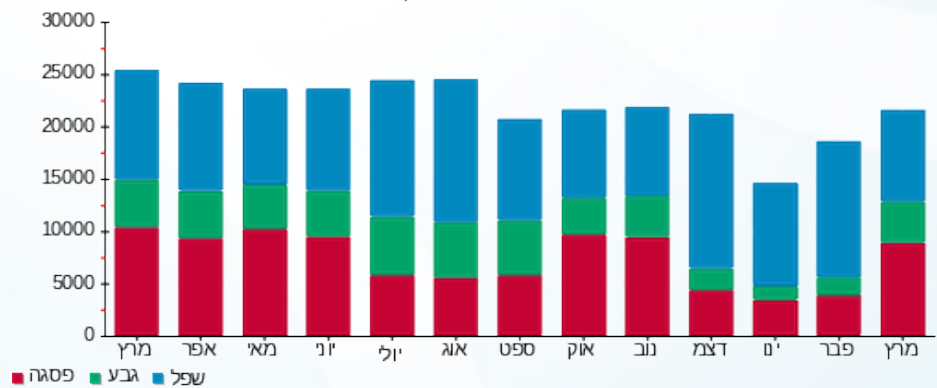



08/04/19

תאריך הפקה:

**שם דייר:** מיזוג אוויר בניין A  
**שם אתר:** קניון עזריאלי חולון

31/03/19

תאריך קריאה נוכחית:

01/03/19

תאריך קריאה קודמת:

**לקוח/ה נכבד/ה, אנו מתכבדים להגיש את חישוב צריכת החשמל לתקופה 01/03/19 - 31/03/19:**
**בניין A צילר 3 - 2 - 13044057**

סוג תעריף	סוג צריכה	קריאה קודמת	קריאה נוכחית	סה"כ צריכה בקוט"ש	מחיר לקוט"ש בא"ג	סה"כ לתשלום
			01/03/19	31/03/19	פרטי חשבון עבור תאריכים:	
777	פסגה	177,874.00	178,468.00	594.00	47.67	283.16 ₪
778	גבע	54,630.00	54,630.00	0.00	39.50	0.00 ₪
779	שפל	111,176.00	111,176.00	0.00	32.70	0.00 ₪

**בניין A צילר 2 - 3 - 13044100**

סוג תעריף	סוג צריכה	קריאה קודמת	קריאה נוכחית	סה"כ צריכה בקוט"ש	מחיר לקוט"ש בא"ג	סה"כ לתשלום
			01/03/19	31/03/19	פרטי חשבון עבור תאריכים:	
777	פסגה	287,334.00	319,804.00	32,470.00	47.67	15,478.45 ₪
778	גבע	110,140.00	113,588.00	3,448.00	39.50	1,361.96 ₪
779	שפל	233,988.00	236,194.00	2,206.00	32.70	721.36 ₪

**בניין A צילר 6 - 2 - 13044110**

סוג תעריף	סוג צריכה	קריאה קודמת	קריאה נוכחית	סה"כ צריכה בקוט"ש	מחיר לקוט"ש בא"ג	סה"כ לתשלום
			01/03/19	31/03/19	פרטי חשבון עבור תאריכים:	
777	פסגה	444,590.00	479,244.00	34,654.00	47.67	16,519.56 ₪
778	גבע	178,838.00	192,244.00	13,406.00	39.50	5,295.37 ₪
779	שפל	331,322.00	364,290.00	32,968.00	32.70	10,780.54 ₪

**בניין A צילר 4 חיוני 5 - 13044110**

סוג תעריף	סוג צריכה	קריאה קודמת	קריאה נוכחית	סה"כ צריכה בקוט"ש	מחיר לקוט"ש בא"ג	סה"כ לתשלום
			01/03/19	31/03/19	פרטי חשבון עבור תאריכים:	
777	פסגה	20.40	31.20	10.80	47.67	5.15 ₪
778	גבע	24.00	24.00	0.00	39.50	0.00 ₪
779	שפל	27.60	27.60	0.00	32.70	0.00 ₪



**בניין A צילר 1 - 2 - 13044111**

סה"כ לתשלום	מחיר לקוט"ש בא"ג	סה"כ צריכה בקוט"ש	קריאה נוכחית	קריאה קודמת	סוג צריכה	סוג תעריף
			31/03/19	01/03/19	פרטי חשבון עבור תאריכים:	
1,122.15 ₪	47.67	2,354.00	109,882.00	107,528.00	פסגה	777
268.60 ₪	39.50	680.00	30,104.00	29,424.00	גבע	778
572.90 ₪	32.70	1,752.00	103,598.00	101,846.00	שפל	779

**בניין A צילר 5 - 2 - 16201588**

סה"כ לתשלום	מחיר לקוט"ש בא"ג	סה"כ צריכה בקוט"ש	קריאה נוכחית	קריאה קודמת	סוג צריכה	סוג תעריף
			31/03/19	01/03/19	פרטי חשבון עבור תאריכים:	
1,448.21 ₪	47.67	3,038.00	242,796.00	239,758.00	פסגה	777
1,263.21 ₪	39.50	3,198.00	95,188.00	91,990.00	גבע	778
1,505.51 ₪	32.70	4,604.00	299,908.00	295,304.00	שפל	779

**בניין A צילר 7 - 3 - 16201588**

סה"כ לתשלום	מחיר לקוט"ש בא"ג	סה"כ צריכה בקוט"ש	קריאה נוכחית	קריאה קודמת	סוג צריכה	סוג תעריף
			31/03/19	01/03/19	פרטי חשבון עבור תאריכים:	
348.94 ₪	47.67	732.00	140,522.00	139,790.00	פסגה	777
0.00 ₪	39.50	0.00	49,066.00	49,066.00	גבע	778
49.70 ₪	32.70	152.00	122,118.00	121,966.00	שפל	779

**בניין A צילר 8 חיוני 5 - 16201588**

סה"כ לתשלום	מחיר לקוט"ש בא"ג	סה"כ צריכה בקוט"ש	קריאה נוכחית	קריאה קודמת	סוג צריכה	סוג תעריף
			31/03/19	01/03/19	פרטי חשבון עבור תאריכים:	
3.43 ₪	47.67	7.20	100.80	93.60	פסגה	777
0.00 ₪	39.50	0.00	0.00	0.00	גבע	778
0.00 ₪	32.70	0.00	36.00	36.00	שפל	779

**בניין A ראשי יטאות 6 - 16201588**

סה"כ לתשלום	מחיר לקוט"ש בא"ג	סה"כ צריכה בקוט"ש	קריאה נוכחית	קריאה קודמת	סוג צריכה	סוג תעריף
			31/03/19	01/03/19	פרטי חשבון עבור תאריכים:	
10,426.38 ₪	47.67	21,872.00	294,972.80	273,100.80	פסגה	777
2,469.86 ₪	39.50	6,252.80	107,795.20	101,542.40	גבע	778
4,455.57 ₪	32.70	13,625.60	328,723.20	315,097.60	שפל	779





סה"כ לדירה:

שיא ביקוש	סה"כ	שפל	גבע	פסגה
223.64	178,024.40	55,307.60	26,984.80	95,732.00
	₪ 74,380.03	₪ 18,085.59	₪ 10,659.00	₪ 45,635.44

סה"כ צריכה

סה"כ לתשלום

₪ 0.00	<b>תשלום קבוע</b>	
₪ 74,380.03	<b>סה"כ לתשלום</b>	<b>לא כולל מע"מ</b>

התפלגות חיוב בש"ח לפי תעו"ז

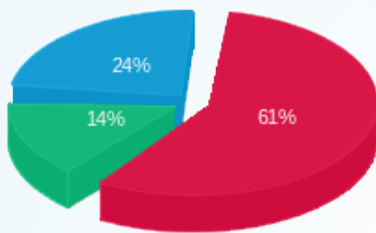

- פסגה (₪ 45,635.44) 61%
- גבע (₪ 10,659.00) 14%
- שפל (₪ 18,085.59) 24%

הסטוריית צריכה בקוט"ש

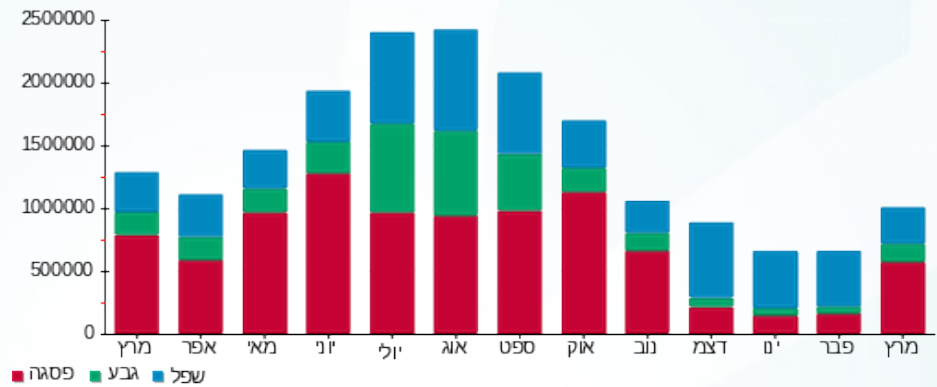



08/04/19 תאריך הפקה:  
 31/03/19 תאריך קריאה נכחית:  
 01/03/19 תאריך קריאה קודמת:

שם דייר: מזוג אוויר בנין B  
 שם אתר: קניון עזריאלי חולון

**לקוח/ה נכבד/ה, אנו מתכבדים להגיש את חישוב צריכת החשמל לתקופה 01/03/19 - 31/03/19:**

**בנין B צילר 2 - 2 - 13044066**

סוג תעריף	סוג צריכה	קריאה קודמת	קריאה נכחית	סה"כ צריכה בקוט"ש	מחיר לקוט"ש בא"ג	סה"כ לתשלום
			31/03/19	01/03/19	פרטי חשבון עבור תאריכים:	
777	פסגה	307,954.00	320,572.00	12,618.00	47.67	6,015.00 ₪
778	גבע	116,944.00	118,394.00	1,450.00	39.50	572.75 ₪
779	שפל	258,932.00	260,376.00	1,444.00	32.70	472.19 ₪

**בנין B לוח משאבות - 3 - 13044066**

סוג תעריף	סוג צריכה	קריאה קודמת	קריאה נכחית	סה"כ צריכה בקוט"ש	מחיר לקוט"ש בא"ג	סה"כ לתשלום
			31/03/19	01/03/19	פרטי חשבון עבור תאריכים:	
777	פסגה	0.00	0.00	0.00	47.67	0.00 ₪
778	גבע	0.00	0.00	0.00	39.50	0.00 ₪
779	שפל	0.00	0.00	0.00	32.70	0.00 ₪

**בנין B צילר 1 - 2 - 13044076**

סוג תעריף	סוג צריכה	קריאה קודמת	קריאה נכחית	סה"כ צריכה בקוט"ש	מחיר לקוט"ש בא"ג	סה"כ לתשלום
			31/03/19	01/03/19	פרטי חשבון עבור תאריכים:	
777	פסגה	77,724.00	77,936.00	212.00	47.67	101.06 ₪
778	גבע	21,898.00	21,898.00	0.00	39.50	0.00 ₪
779	שפל	31,464.00	31,474.00	10.00	32.70	3.27 ₪

**בנין B לוח שירותי מ"א בנג - 3 - 13044076**

סוג תעריף	סוג צריכה	קריאה קודמת	קריאה נכחית	סה"כ צריכה בקוט"ש	מחיר לקוט"ש בא"ג	סה"כ לתשלום
			31/03/19	01/03/19	פרטי חשבון עבור תאריכים:	
777	פסגה	76,063.60	79,978.80	3,915.20	47.67	1,866.38 ₪
778	גבע	39,274.40	40,850.40	1,576.00	39.50	622.52 ₪
779	שפל	113,595.60	117,203.20	3,607.60	32.70	1,179.69 ₪





**בניין B צילר 3 חיוני - 2 - 13080928**

סה"כ לתשלום	מחיר לקוט"ש בא"ג	סה"כ צריכה בקוט"ש	קריאה נוכחית	קריאה קודמת	סוג צריכה	סוג תעריף
			31/03/19	01/03/19	פרטי חשבון עבור תאריכים:	
₪ 7,538.53	47.67	15,814.00	236,610.00	220,796.00	פסגה	777
₪ 743.39	39.50	1,882.00	61,398.00	59,516.00	גבע	778
₪ 810.96	32.70	2,480.00	132,946.00	130,466.00	שפל	779

**בניין B צילר 4 חיוני - 4 - 13080928**

סה"כ לתשלום	מחיר לקוט"ש בא"ג	סה"כ צריכה בקוט"ש	קריאה נוכחית	קריאה קודמת	סוג צריכה	סוג תעריף
			31/03/19	01/03/19	פרטי חשבון עבור תאריכים:	
₪ 2,737.21	47.67	5,742.00	95,084.40	89,342.40	פסגה	777
₪ 1,344.26	39.50	3,403.20	37,137.60	33,734.40	גבע	778
₪ 2,695.79	32.70	8,244.00	115,906.80	107,662.80	שפל	779

**בניין B לוח מ"א משאבות - 5 - 13080928**

סה"כ לתשלום	מחיר לקוט"ש בא"ג	סה"כ צריכה בקוט"ש	קריאה נוכחית	קריאה קודמת	סוג צריכה	סוג תעריף
			31/03/19	01/03/19	פרטי חשבון עבור תאריכים:	
₪ 2,744.84	47.67	5,758.00	156,884.00	151,126.00	פסגה	777
₪ 2,473.49	39.50	6,262.00	51,636.00	45,374.00	גבע	778
₪ 5,094.66	32.70	15,580.00	148,872.00	133,292.00	שפל	779

**סה"כ לדייר:**

שיא ביקוש	סה"כ	שפל	גבע	פסגה
188.54	89,998.00	31,365.60	14,573.20	44,059.20
	₪ 37,015.99	₪ 10,256.55	₪ 5,756.41	₪ 21,003.02

סה"כ צריכה  
סה"כ לתשלום

0.00 ₪	תשלום קבוע
₪ 37,015.99	סה"כ לתשלום

לא כולל מע"מ

התפלגות חיוב בש"ח לפי תעו"ז

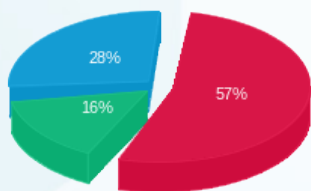

פסגה (21,003.02 ₪)  
גבע (5,756.41 ₪)  
שפל (10,256.55 ₪)

הסטוריית צריכה בקוט"ש

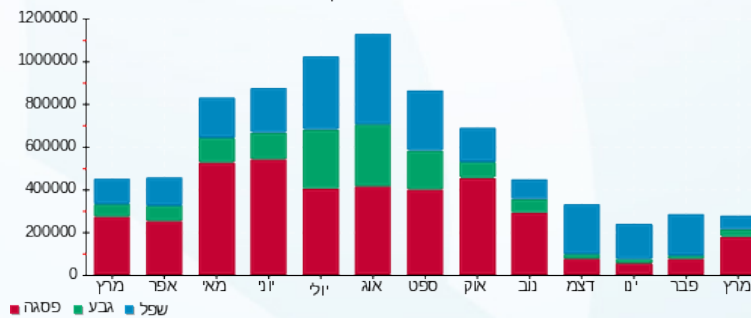



08/04/19

תאריך הפקה:

**שם דייר:** מיזוג אוויר בניין C  
**שם אתר:** קניון עזריאלי חולון

31/03/19

תאריך קריאה נוכחית:

01/03/19

תאריך קריאה קודמת:

**לקוח/ה נכבד/ה, אנו מתכבדים להגיש את חישוב צריכת החשמל לתקופה 01/03/19 - 31/03/19:**
**בניין C צילר מא - 8 - 13044085**

סוג תעריף	סוג צריכה	קריאה קודמת	קריאה נוכחית	סה"כ צריכה בקוט"ש	מחיר לקוט"ש בא"ג	סה"כ לתשלום
			31/03/19	01/03/19	פרטי חשבון עבור תאריכים:	
777	פסגה	0.00	0.00	0.00	47.67	0.00 ₪
778	גבע	0.00	0.00	0.00	39.50	0.00 ₪
779	שפל	0.00	0.00	0.00	32.70	0.00 ₪

**בניין C ראשי לוח ACFP-C1 יטאות+משאבות - 1 - 15091187**

סוג תעריף	סוג צריכה	קריאה קודמת	קריאה נוכחית	סה"כ צריכה בקוט"ש	מחיר לקוט"ש בא"ג	סה"כ לתשלום
			31/03/19	01/03/19	פרטי חשבון עבור תאריכים:	
777	פסגה	74,000.00	88,817.60	14,817.60	47.67	7,063.55 ₪
778	גבע	36,968.00	41,214.40	4,246.40	39.50	1,677.33 ₪
779	שפל	256,764.80	264,416.00	7,651.20	32.70	2,501.94 ₪

**בניין C ראשי לוח ACFP-C2 יטאות+משאבות - 2 - 15091187**

סוג תעריף	סוג צריכה	קריאה קודמת	קריאה נוכחית	סה"כ צריכה בקוט"ש	מחיר לקוט"ש בא"ג	סה"כ לתשלום
			31/03/19	01/03/19	פרטי חשבון עבור תאריכים:	
777	פסגה	21,966.00	26,095.20	4,129.20	47.67	1,968.39 ₪
778	גבע	11,346.30	13,194.60	1,848.30	39.50	730.08 ₪
779	שפל	74,524.20	78,813.00	4,288.80	32.70	1,402.44 ₪

**בניין C צילר 3 - 3 - 15091196**

סוג תעריף	סוג צריכה	קריאה קודמת	קריאה נוכחית	סה"כ צריכה בקוט"ש	מחיר לקוט"ש בא"ג	סה"כ לתשלום
			31/03/19	01/03/19	פרטי חשבון עבור תאריכים:	
777	פסגה	54,518.00	58,392.00	3,874.00	47.67	1,846.74 ₪
778	גבע	37,636.00	38,274.00	638.00	39.50	252.01 ₪
779	שפל	233,812.00	234,622.00	810.00	32.70	264.87 ₪





**בנין C צילר 4 - 4 - 15091196**

סה"כ לתשלום	מחיר לקוט"ש בא"ג	סה"כ צריכה בקוט"ש	קריאה נוכחית	קריאה קודמת	סוג צריכה	סוג תעריף
			31/03/19	01/03/19	פרטי חשבון עבור תאריכים:	
₪ 5,794.19	47.67	12,154.80	40,034.40	27,879.60	פסגה	777
₪ 1,433.85	39.50	3,630.00	19,132.80	15,502.80	גבע	778
₪ 2,266.11	32.70	6,930.00	95,200.80	88,270.80	שפל	779

**בנין C צילר 2 - 1 - 16193925**

סה"כ לתשלום	מחיר לקוט"ש בא"ג	סה"כ צריכה בקוט"ש	קריאה נוכחית	קריאה קודמת	סוג צריכה	סוג תעריף
			31/03/19	01/03/19	פרטי חשבון עבור תאריכים:	
₪ 509.12	47.67	1,068.00	102,244.00	101,176.00	פסגה	777
₪ 259.91	39.50	658.00	30,336.00	29,678.00	גבע	778
₪ 489.85	32.70	1,498.00	70,640.00	69,142.00	שפל	779

**בנין C צילר 1 - 2 - 16225069**

סה"כ לתשלום	מחיר לקוט"ש בא"ג	סה"כ צריכה בקוט"ש	קריאה נוכחית	קריאה קודמת	סוג צריכה	סוג תעריף
			31/03/19	01/03/19	פרטי חשבון עבור תאריכים:	
₪ 14.30	47.67	30.00	175,210.00	175,180.00	פסגה	777
₪ 0.00	39.50	0.00	54,316.00	54,316.00	גבע	778
₪ 0.00	32.70	0.00	39,112.00	39,112.00	שפל	779

**סה"כ לדייר:**

שיא ביקוש	סה"כ	שפל	גבע	פסגה
3,901.64	68,272.30	21,178.00	11,020.70	36,073.60
	₪ 28,474.67	₪ 6,925.21	₪ 4,353.18	₪ 17,196.29

סה"כ צריכה  
סה"כ לתשלום

0.00 ₪	תשלום קבוע	
28,474.67 ₪	סה"כ לתשלום	לא כולל מע"מ

התפלגות חיוב בש"ח לפי תעו"ז

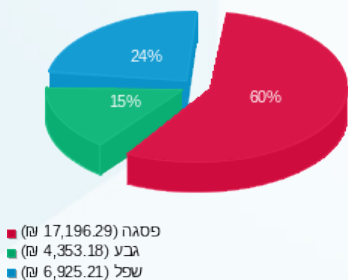

הסטוריית צריכה בקוט"ש

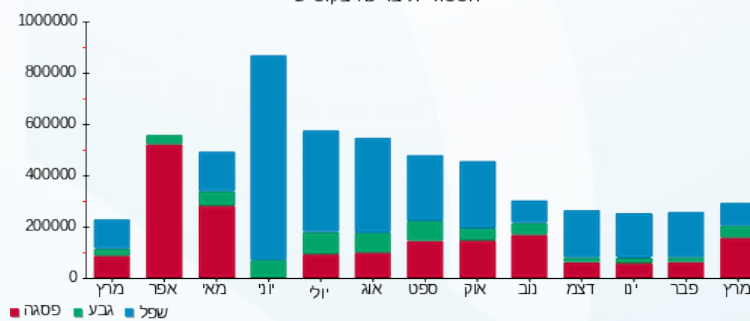



08/04/19

תאריך הפקה:

**שם דייר:** מיזוג אוויר בניין D  
**שם אתר:** קניון עזריאלי חולון

31/03/19

תאריך קריאה נוכחית:

01/03/19

תאריך קריאה קודמת:

**לקוח/ה נכבד/ה, אנו מתכבדים להגיש את חישוב צריכת החשמל לתקופה 01/03/19 - 31/03/19:**
**בניין D צילר 1 (1) - 9 - 13044090**

סוג תעריף	סוג צריכה	קריאה קודמת	קריאה נוכחית	סה"כ צריכה בקוט"ש	מחיר לקוט"ש בא"ג	סה"כ לתשלום
פרטי חשבון עבור תאריכים:						
777	פסגה	01/03/19	31/03/19	0.00	47.67	0.00 ₪
778	גבע	0.00	0.00	0.00	39.50	0.00 ₪
779	שפל	0.00	0.00	0.00	32.70	0.00 ₪

**בניין D צילר 3 - 2 - 14155666**

סוג תעריף	סוג צריכה	קריאה קודמת	קריאה נוכחית	סה"כ צריכה בקוט"ש	מחיר לקוט"ש בא"ג	סה"כ לתשלום
פרטי חשבון עבור תאריכים:						
777	פסגה	01/03/19	31/03/19	0.00	47.67	0.00 ₪
778	גבע	3,808.00	3,808.00	0.00	39.50	0.00 ₪
779	שפל	29,260.00	29,260.00	0.00	32.70	0.00 ₪

**בניין D צילר 1 (2) - 2 - 14155670**

סוג תעריף	סוג צריכה	קריאה קודמת	קריאה נוכחית	סה"כ צריכה בקוט"ש	מחיר לקוט"ש בא"ג	סה"כ לתשלום
פרטי חשבון עבור תאריכים:						
777	פסגה	01/03/19	31/03/19	19,230.00	47.67	9,166.94 ₪
778	גבע	111,292.00	119,826.00	8,534.00	39.50	3,370.93 ₪
779	שפל	367,444.00	386,126.00	18,682.00	32.70	6,109.01 ₪

**בניין D צילר 5 - 2 - 14155671**

סוג תעריף	סוג צריכה	קריאה קודמת	קריאה נוכחית	סה"כ צריכה בקוט"ש	מחיר לקוט"ש בא"ג	סה"כ לתשלום
פרטי חשבון עבור תאריכים:						
777	פסגה	01/03/19	31/03/19	0.00	47.67	0.00 ₪
778	גבע	0.00	0.00	0.00	39.50	0.00 ₪
779	שפל	0.00	0.00	0.00	32.70	0.00 ₪



**בניין D צילר 2 - 2 - 14155703**

סוג תעריף	סוג צריכה	קריאה קודמת	קריאה נוכחית	סה"כ צריכה בקוט"ש	מחיר לקוט"ש בא"ג	סה"כ לתשלום
פרטי חשבון עבור תאריכים:						
777	פסגה	01/03/19	31/03/19	21,354.00	47.67	10,179.45 ₪
778	גבע	100,046.00	105,870.00	5,824.00	39.50	2,300.48 ₪
779	שפל	165,476.00	178,500.00	13,024.00	32.70	4,258.85 ₪

**בניין D צילר 6 - 2 - 14155706**

סוג תעריף	סוג צריכה	קריאה קודמת	קריאה נוכחית	סה"כ צריכה בקוט"ש	מחיר לקוט"ש בא"ג	סה"כ לתשלום
פרטי חשבון עבור תאריכים:						
777	פסגה	01/03/19	31/03/19	148.00	47.67	70.55 ₪
778	גבע	24,836.00	24,836.00	0.00	39.50	0.00 ₪
779	שפל	29,752.00	29,752.00	0.00	32.70	0.00 ₪

**בניין D צילר 7 - 3 - 14155706**

סוג תעריף	סוג צריכה	קריאה קודמת	קריאה נוכחית	סה"כ צריכה בקוט"ש	מחיר לקוט"ש בא"ג	סה"כ לתשלום
פרטי חשבון עבור תאריכים:						
777	פסגה	01/03/19	31/03/19	7,498.00	47.67	3,574.30 ₪
778	גבע	122,434.00	123,420.00	986.00	39.50	389.47 ₪
779	שפל	292,106.00	293,692.00	1,586.00	32.70	518.62 ₪

**בניין D צילר 8 - 4 - 14155706**

סוג תעריף	סוג צריכה	קריאה קודמת	קריאה נוכחית	סה"כ צריכה בקוט"ש	מחיר לקוט"ש בא"ג	סה"כ לתשלום
פרטי חשבון עבור תאריכים:						
777	פסגה	01/03/19	31/03/19	0.00	47.67	0.00 ₪
778	גבע	6,022.40	6,022.40	0.00	39.50	0.00 ₪
779	שפל	12,934.40	12,934.40	0.00	32.70	0.00 ₪

**בניין D ראשי לוח D1 ACFP יטאות ומשאבות - 2 - 15091594**

סוג תעריף	סוג צריכה	קריאה קודמת	קריאה נוכחית	סה"כ צריכה בקוט"ש	מחיר לקוט"ש בא"ג	סה"כ לתשלום
פרטי חשבון עבור תאריכים:						
777	פסגה	01/03/19	31/03/19	25,152.00	47.67	11,989.96 ₪
778	גבע	98,841.60	105,878.40	7,036.80	39.50	2,779.54 ₪
779	שפל	344,992.00	360,256.00	15,264.00	32.70	4,991.33 ₪



בניין D ראשי לוח ACFP D2 יטאות ומשאבות - 3 - 15091594

סה"כ לתשלום	מחיר לקוט"ש בא"ג	סה"כ צריכה בקוט"ש	קריאה נוכחית	קריאה קודמת	סוג צריכה	סוג תעריף
			31/03/19	01/03/19	פרטי חשבון עבור תאריכים:	
1,559.38 ₪	47.67	3,271.20	50,611.20	47,340.00	פסגה	777
942.31 ₪	39.50	2,385.60	35,728.00	33,342.40	גבע	778
1,590.79 ₪	32.70	4,864.80	115,029.60	110,164.80	שפל	779

סה"כ לדירה:

שיא ביקוש	סה"כ	שפל	גבע	פסגה	סה"כ צריכה
3,927.22	154,840.40	53,420.80	24,766.40	76,653.20	סה"כ לתשלום
	63,791.91 ₪	17,468.60 ₪	9,782.73 ₪	36,540.58 ₪	

0.00 ₪	תשלום קבוע	
63,791.91 ₪	סה"כ לתשלום	לא כולל מע"מ

התפלגות חיוב בש"ח לפי תעו"ז

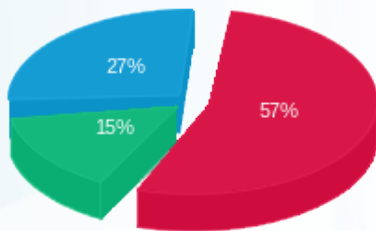

- פסגה (₪ 36,540.58)
- גבע (₪ 9,782.73)
- שפל (₪ 17,468.60)

הסטוריית צריכה בקוט"ש

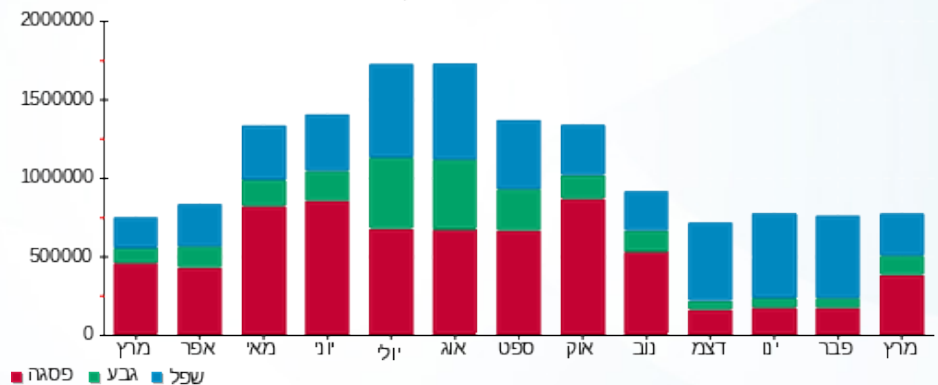



08/04/19 תאריך הפקה:  
 31/03/19 תאריך קריאה נוכחית:  
 01/03/19 תאריך קריאה קודמת:

שם דייר: ראשי חיוני שנאי T5  
 שם אתר: קניון עזריאלי חולון

לקוח/ה נכבד/ה, אנו מתכבדים להגיש את חישוב צריכת החשמל לתקופה 01/03/19 - 31/03/19:

ראשי חיוני שנאי 1 - (3x800)15091594 - T5

סוג תעריף	סוג צריכה	קריאה קודמת	קריאה נוכחית	סה"כ צריכה בקוט"ש	מחיר לקוט"ש בא"ג	סה"כ לתשלום
		01/03/19	31/03/19			
777	פסגה	101,395.20	108,145.60	6,750.40	47.67	3,217.92 ₪
778	גבע	55,796.80	59,332.80	3,536.00	39.50	1,396.72 ₪
779	שפל	177,996.80	185,412.80	7,416.00	32.70	2,425.03 ₪

סה"כ לדייר:

פסגה	גבע	שפל	סה"כ	שיא ביקוש
6,750.40	3,536.00	7,416.00	17,702.40	53.70
3,217.92 ₪	1,396.72 ₪	2,425.03 ₪	7,039.67 ₪	

סה"כ צריכה  
 סה"כ לתשלום

0.00 ₪	תשלום קבוע	
43.13 ₪	תשלום עבור גודל חיבור בKVA (3x800)	
7,082.80 ₪	סה"כ לתשלום	לא כולל מע"מ

התפלגות חיוב בש"ח לפי תעו"ז

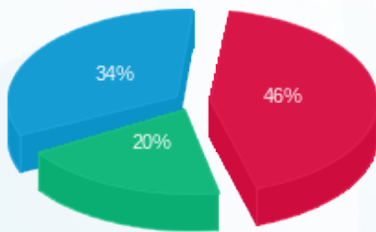

פסגה (3,217.92 ₪)  
 גבע (1,396.72 ₪)  
 שפל (2,425.03 ₪)

הסטוריית צריכה בקוט"ש

