



10/04/19

תאריך הפקדה:

שם דייר: אביבה אירועים

31/03/19

תאריך קריאה נוכחית:

שם אתר: ורדינון אור עקיבא

01/03/19

תאריך קריאה קודמת:

לקוח/ה נכבד/ה, אנו מתכבדים להגיש את חישוב צריכת החשמל לתקופה 01/03/19 - 31/03/19:

אביבה אירועים - 4 - 14155686 (3x160)

סוג תעריף	סוג צריכה	קריאה קודמת	קריאה נוכחית	סה"כ צריכה בקוט"ש	מחיר לקוט"ש בא"ג	סה"כ לתשלום
פרטי חשבון עבור תאריכים:						
777	פסגה	01/03/19	31/03/19	261.50	47.67	124.66 ₪
778	גבע	2,109.20	2,160.70	51.50	39.50	20.34 ₪
779	שפל	4,327.50	4,406.30	78.80	32.70	25.77 ₪

סה"כ לדיר:

פסגה	גבע	שפל	סה"כ	שיא ביקוש
261.50	51.50	78.80	391.80	2.91
124.66 ₪	20.34 ₪	25.77 ₪	170.77 ₪	

סה"כ צריכה

סה"כ לתשלום

195.61 ₪	תשלום קבוע	
8.63 ₪	תשלום עבור גודל חיבור בKVA (3x160)	
375.00 ₪	סה"כ לתשלום	לא כולל מע"מ



31031923050

התפלגות חיוב בש"ח לפי תעו"ז

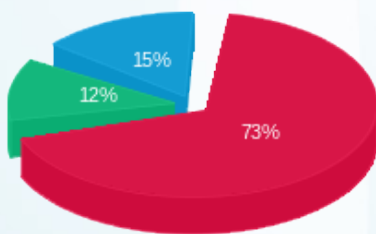

■ פסגה (124.66 ₪)
■ גבע (20.34 ₪)
■ שפל (25.77 ₪)

הסטוריית צריכה בקוט"ש

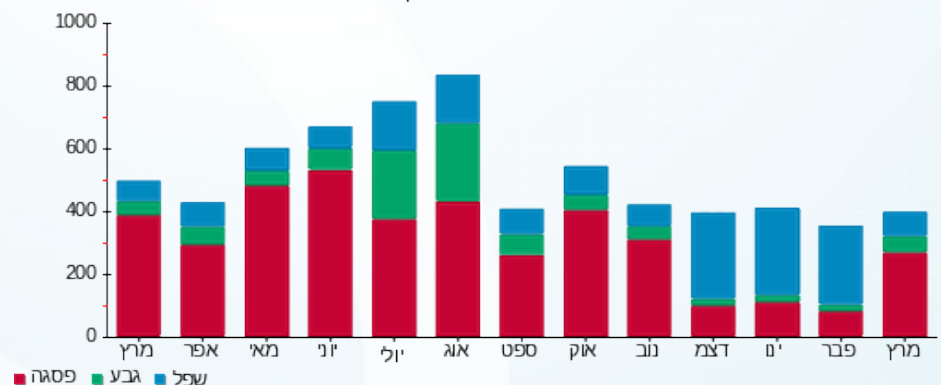



10/04/19 תאריך הפקה:
 31/03/19 תאריך קריאה נוכחית:
 01/03/19 תאריך קריאה קודמת:

שם דייר: אביבה ארועים 1
 שם אתר: ורדינון אור עקיבא

לקוח/ה נכבד/ה, אנו מתכבדים להגיש את חישוב צריכת החשמל לתקופה 01/03/19 - 31/03/19:

1 - 14152669 (3x80)

סוג תעריף	סוג צריכה	קריאה קודמת	קריאה נוכחית	סה"כ צריכה בקוט"ש	מחיר לקוט"ש בא"ג	סה"כ לתשלום
פרטי חשבון עבור תאריכים:						
		01/03/19	31/03/19			
777	פסגה	221,206.10	224,692.30	3,486.20	47.67	1,661.87 ₪
778	גבע	59,736.60	60,090.50	353.90	39.50	139.79 ₪
779	שפל	111,189.80	111,677.00	487.20	32.70	159.31 ₪

סה"כ לדייר:

פסגה	גבע	שפל	סה"כ	שיא ביקוש
3,486.20	353.90	487.20	4,327.30	
1,661.87 ₪	139.79 ₪	159.31 ₪	1,960.98 ₪	

סה"כ צריכה
 סה"כ לתשלום

195.61 ₪	תשלום קבוע	
4.31 ₪	תשלום עבור גודל חיבור בKVA (3x80)	
2,160.90 ₪	סה"כ לתשלום	לא כולל מע"מ



3103199788

התפלגות חיוב בש"ח לפי תעו"ז

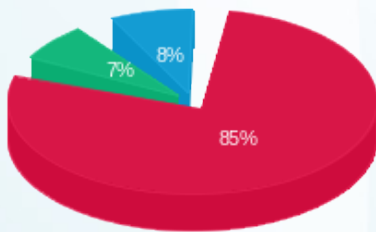

פסגה (1,661.87 ₪)
 גבע (139.79 ₪)
 שפל (159.31 ₪)

הסטוריית צריכה בקוט"ש

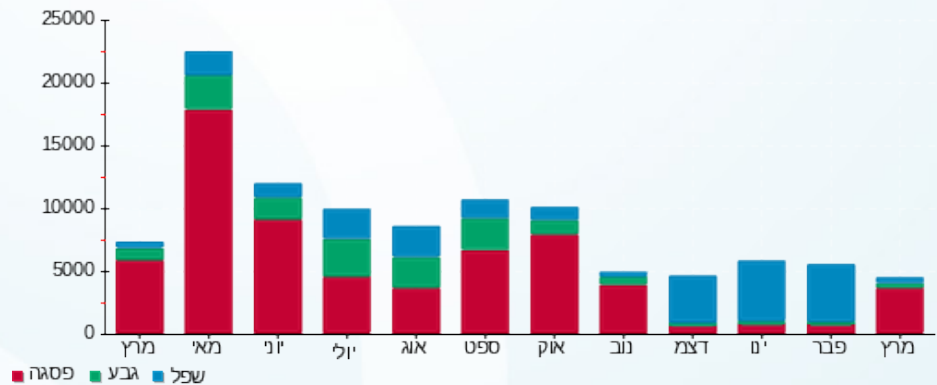



10/04/19

תאריך הפקדה:

שם דייר: אביבה ארועים 2

31/03/19

תאריך קריאה נוכחית:

שם אתר: ורדינון אור עקיבא

01/03/19

תאריך קריאה קודמת:

לקוח/ה נכבד/ה, אנו מתכבדים להגיש את חישוב צריכת החשמל לתקופה 01/03/19 - 31/03/19:

1 - 14155686(3x80)

סוג תעריף	סוג צריכה	קריאה קודמת	קריאה נוכחית	סה"כ צריכה בקוט"ש	מחיר לקוט"ש בא"ג	סה"כ לתשלום
פרטי חשבון עבור תאריכים:						
777	פסגה	01/03/19	31/03/19	674.60	47.67	321.58 ₪
778	גבע	6,984.00	7,123.70	139.70	39.50	55.18 ₪
779	שפל	18,800.70	18,992.40	191.70	32.70	62.69 ₪

סה"כ לדייר:

פסגה	גבע	שפל	סה"כ	שיא ביקוש
674.60	139.70	191.70	1,006.00	11.21
321.58 ₪	55.18 ₪	62.69 ₪	439.45 ₪	

סה"כ צריכה

סה"כ לתשלום

195.61 ₪	תשלום קבוע	
4.31 ₪	תשלום עבור גודל חיבור בKVA (3x80)	
639.37 ₪	סה"כ לתשלום	לא כולל מע"מ



3103199789

התפלגות חיוב בש"ח לפי תעו"ז

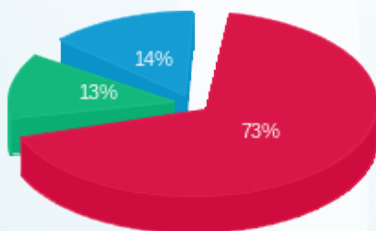

פסגה (321.58 ₪) ■
 גבע (55.18 ₪) ■
 שפל (62.69 ₪) ■

הסטוריית צריכה בקוט"ש

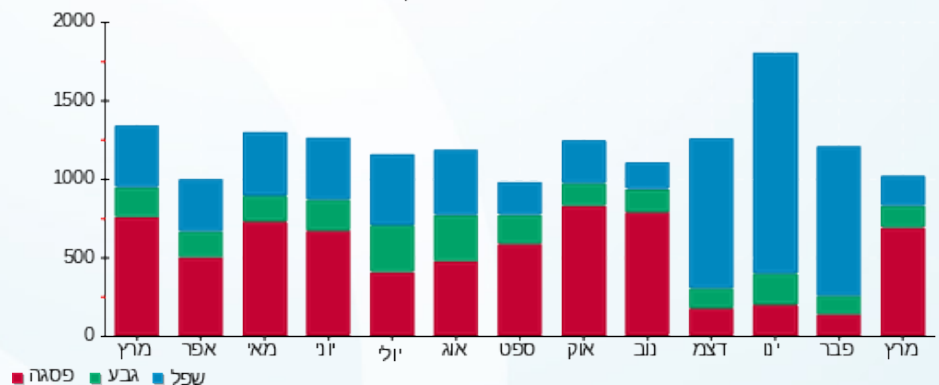

10/04/19 תאריך הפקה:
 31/03/19 תאריך קריאה נוכחית:
 01/03/19 תאריך קריאה קודמת:

שם דייר: אבנר מכלוף
 שם אתר: ורדינון אור עקיבא

לקוח/ה נכבד/ה, אנו מתכבדים להגיש את חישוב צריכת החשמל לתקופה 01/03/19 - 31/03/19:

2 - 14155686 (3x63)

סוג תעריף	סוג צריכה	קריאה קודמת	קריאה נוכחית	סה"כ צריכה בקוט"ש	מחיר לקוט"ש בא"ג	סה"כ לתשלום
			31/03/19	01/03/19	פרטי חשבון עבור תאריכים:	
777	פסגה	432.40	452.40	20.00	47.67	9.53 ₪
778	גבע	151.40	153.70	2.30	39.50	0.91 ₪
779	שפל	320.00	323.30	3.30	32.70	1.08 ₪

סה"כ לדייר:

פסגה	גבע	שפל	סה"כ	שיא ביקוש
20.00	2.30	3.30	25.60	2.02
9.53 ₪	0.91 ₪	1.08 ₪	11.52 ₪	

סה"כ צריכה
 סה"כ לתשלום

50.00 ₪	תשלום קבוע	
3.40 ₪	תשלום עבור גודל חיבור בKVA (3x63)	
64.92 ₪	סה"כ לתשלום	לא כולל מע"מ



3103199791

התפלגות חיוב בש"ח לפי תעו"ז

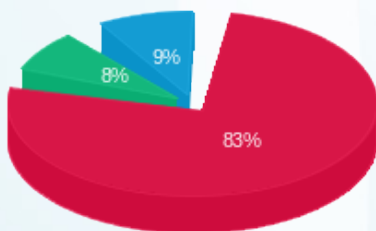

פסגה (9.53 ₪)
 גבע (0.91 ₪)
 שפל (1.08 ₪)

הסטוריית צריכה בקוט"ש

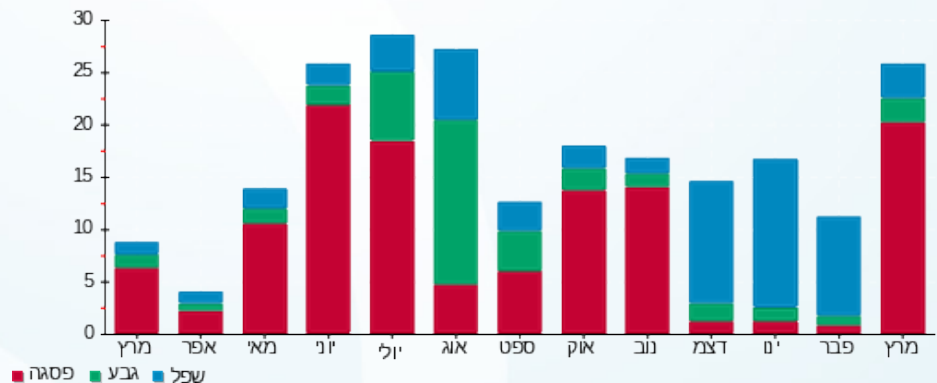

10/04/19 תאריך הפקה:
 31/03/19 תאריך קריאה נוכחית:
 01/03/19 תאריך קריאה קודמת:

שם דייר: ב.מ.ב מחסן
 שם אתר: ורדינון אור עקיבא

לקוח/ה נכבד/ה, אנו מתכבדים להגיש את חישוב צריכת החשמל לתקופה 01/03/19 - 31/03/19:

ב.מ.ב מחסן - 1 - 15112927(3x630)

סוג תעריף	סוג צריכה	קריאה קודמת	קריאה נוכחית	סה"כ צריכה בקוט"ש	מחיר לקוט"ש בא"ג	סה"כ לתשלום
פרטי חשבון עבור תאריכים:						
777	פסגה	01/03/19	31/03/19	70.00	47.67	33.37 ₪
778	גבע	119.20	129.70	10.50	39.50	4.15 ₪
779	שפל	850.20	855.50	5.30	32.70	1.73 ₪

סה"כ לדייר:

פסגה	גבע	שפל	סה"כ	שיא ביקוש
70.00	10.50	5.30	85.80	
33.37 ₪	4.15 ₪	1.73 ₪	39.25 ₪	

סה"כ צריכה
 סה"כ לתשלום

195.61 ₪	תשלום קבוע	
33.97 ₪	תשלום עבור גודל חיבור בKVA (3x630)	
268.83 ₪	סה"כ לתשלום	לא כולל מע"מ



31031914846

התפלגות חיוב בש"ח לפי תע"ז

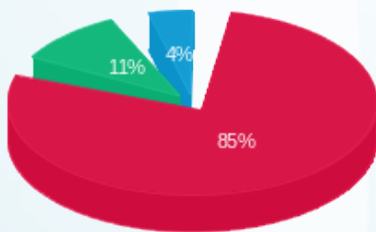

פסגה (33.37 ₪)
 גבע (4.15 ₪)
 שפל (1.73 ₪)

הסטוריית צריכה בקוט"ש

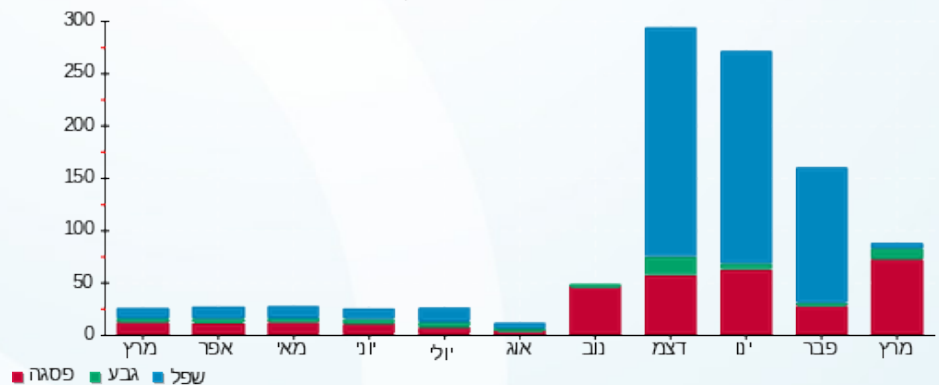

10/04/19 תאריך הפקדה:
 31/03/19 תאריך קריאה נוכחית:
 01/03/19 תאריך קריאה קודמת:

שם דייר: גבאי לוי
 שם אתר: ורדינון אור עקיבא

לקוח/ה נכבד/ה, אנו מתכבדים להגיש את חישוב צריכת החשמל לתקופה 01/03/19 - 31/03/19:

3 - 14155686 (3x63)

סוג תעריף	סוג צריכה	קריאה קודמת	קריאה נוכחית	סה"כ צריכה בקוט"ש	מחיר לקוט"ש בא"ג	סה"כ לתשלום
פרטי חשבון עבור תאריכים:						
777	פסגה	01/03/19	31/03/19	229.70	47.67	109.50 ₪
778	גבע	2,594.00	2,644.60	50.60	39.50	19.99 ₪
779	שפל	5,371.20	5,438.60	67.40	32.70	22.04 ₪

סה"כ לדייר:

פסגה	גבע	שפל	סה"כ	שיא ביקוש
229.70	50.60	67.40	347.70	2.43
109.50 ₪	19.99 ₪	22.04 ₪	151.52 ₪	

סה"כ צריכה
 סה"כ לתשלום

195.61 ₪	תשלום קבוע	
3.40 ₪	תשלום עבור גודל חיבור בKVA (3x63)	
350.53 ₪	סה"כ לתשלום	לא כולל מע"מ



3103199790

התפלגות חיוב בש"ח לפי תעו"ז

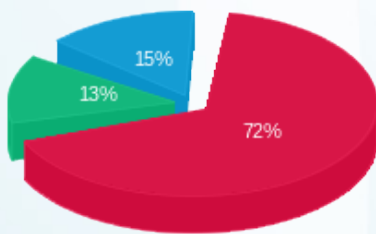

פסגה (109.50 ₪)
 גבע (19.99 ₪)
 שפל (22.04 ₪)

הסטוריית צריכה בקוט"ש

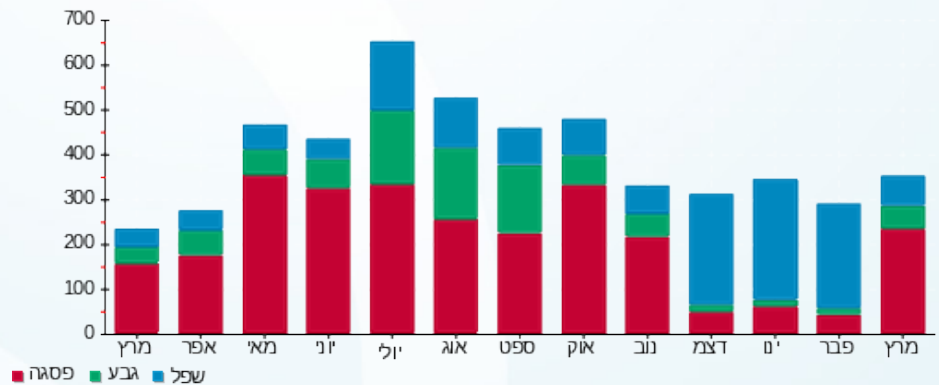



10/04/19 תאריך הפקדה:
 31/03/19 תאריך קריאה נוכחית:
 01/03/19 תאריך קריאה קודמת:

שם דייר: דדשות מסגרייה
 שם אתר: ורדינון אור עקיבא

לקוח/ה נכבד/ה, אנו מתכבדים להגיש את חישוב צריכת החשמל לתקופה 01/03/19 - 31/03/19:

דדשות מסגריה - 1 - 17313551(3x80)

סה"כ לתשלום	מחיר לקוט"ש בא"ג	סה"כ צריכה בקוט"ש	קריאה נוכחית	קריאה קודמת	סוג צריכה	סוג תעריף
			31/03/19	01/03/19		פרטי חשבון עבור תאריכים:
78.08 ₪	47.67	163.80	727.40	563.60	פסגה	777
12.32 ₪	39.50	31.20	90.80	59.60	גבע	778
11.22 ₪	32.70	34.30	524.30	490.00	שפל	779

סה"כ לדייר:

שיא ביקוש	סה"כ	שפל	גבע	פסגה
43.80	229.30	34.30	31.20	163.80
	101.62 ₪	11.22 ₪	12.32 ₪	78.08 ₪

סה"כ צריכה
 סה"כ לתשלום

195.61 ₪	תשלום קבוע	
4.31 ₪	תשלום עבור גודל חיבור בKVA (3x80)	
301.55 ₪	סה"כ לתשלום	לא כולל מע"מ



31031929264

התפלגות חיוב בש"ח לפי תעו"ז

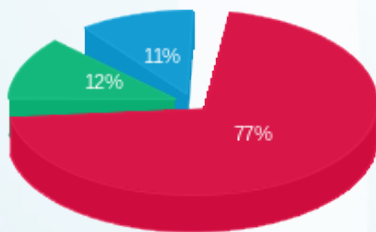

■ פסגה (78.08 ₪)
 ■ גבע (12.32 ₪)
 ■ שפל (11.22 ₪)

הסטוריית צריכה בקוט"ש

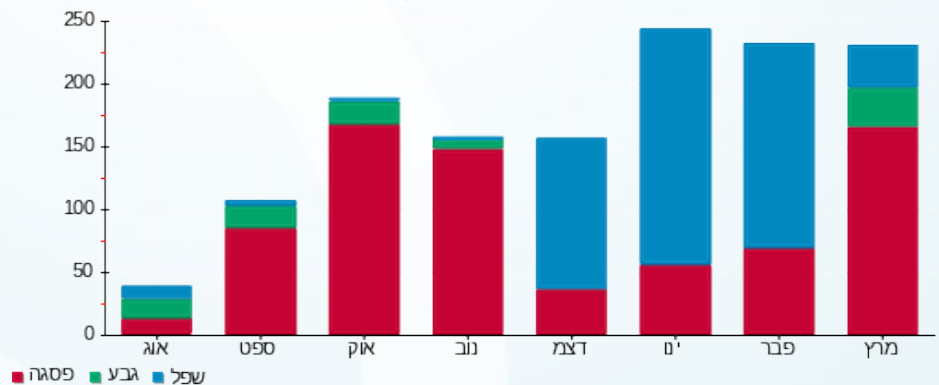



10/04/19

תאריך הפקדה:

31/03/19

תאריך קריאה נוכחית:

01/03/19

תאריך קריאה קודמת:

שם דייר: היי ביי
שם אתר: ורדינון אור עקיבא

לקוח/ה נכבד/ה, אנו מתכבדים להגיש את חישוב צריכת החשמל לתקופה 01/03/19 - 31/03/19:

היי ביי - 2 - 16048036(3x100)

סוג תעריף	סוג צריכה	קריאה קודמת	קריאה נוכחית	סה"כ צריכה בקוט"ש	מחיר לקוט"ש בא"ג	סה"כ לתשלום
פרטי חשבון עבור תאריכים:						
777	פסגה	01/03/19	31/03/19	148.20	47.67	70.65 ₪
778	גבע	1,528.50	1,543.97	15.47	39.50	6.11 ₪
779	שפל	6,484.90	6,526.82	41.92	32.70	13.71 ₪

סה"כ לדייר:

פסגה	גבע	שפל	סה"כ	שיא ביקוש
148.20	15.47	41.92	205.60	
70.65 ₪	6.11 ₪	13.71 ₪	90.47 ₪	

סה"כ צריכה

סה"כ לתשלום

195.61 ₪	תשלום קבוע	
5.39 ₪	תשלום עבור גודל חיבור בKVA (3x100)	
291.47 ₪	סה"כ לתשלום	לא כולל מע"מ



31031912066

התפלגות חיוב בש"ח לפי תעו"ז

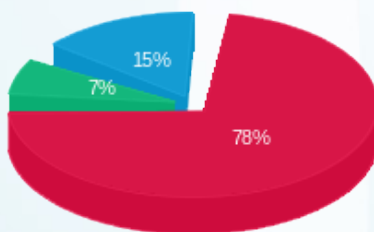

■ פסגה (70.65 ₪)
■ גבע (6.11 ₪)
■ שפל (13.71 ₪)

הסטוריית צריכה בקוט"ש

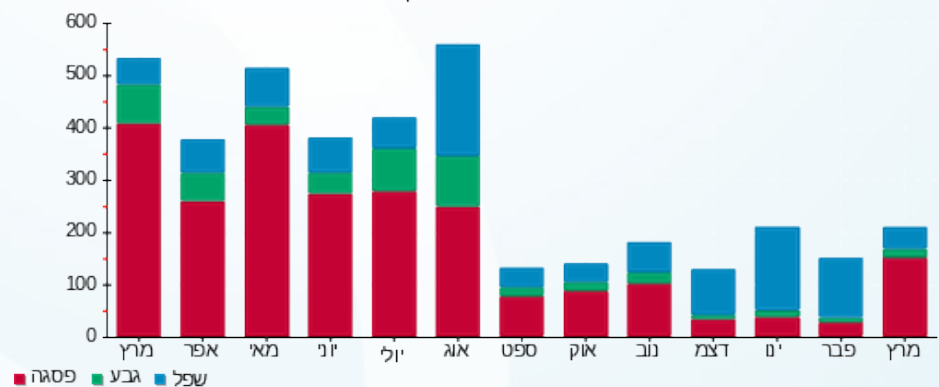



10/04/19

תאריך הפקדה:

שם דייר: מפסק ראשי רוטניב

31/03/19

תאריך קריאה נוכחית:

שם אתר: ורדינון אור עקיבא

01/03/19

תאריך קריאה קודמת:

לקוח/ה נכבד/ה, אנו מתכבדים להגיש את חישוב צריכת החשמל לתקופה 01/03/19 - 31/03/19:

מפסק ראשי רוטניב - 1 - 15112926(3x250)

סוג תעריף	סוג צריכה	קריאה קודמת	קריאה נוכחית	סה"כ צריכה בקוט"ש	מחיר לקוט"ש בא"ג	סה"כ לתשלום
פרטי חשבון עבור תאריכים:						
777	פסגה	01/03/19	31/03/19	9,379.60	47.67	4,471.26 ₪
778	גבע	84,636.29	87,377.39	2,741.10	39.50	1,082.73 ₪
779	שפל	274,447.07	281,307.67	6,860.60	32.70	2,243.42 ₪

סה"כ לדייר:

פסגה	גבע	שפל	סה"כ	שיא ביקוש
9,379.60	2,741.10	6,860.60	18,981.30	
4,471.26 ₪	1,082.73 ₪	2,243.42 ₪	7,797.41 ₪	

סה"כ צריכה

סה"כ לתשלום

195.61 ₪	תשלום קבוע	
13.48 ₪	תשלום עבור גודל חיבור בKVA (3x250)	
8,006.49 ₪	סה"כ לתשלום	לא כולל מע"מ



31031914843

התפלגות חיוב בש"ח לפי תע"ז

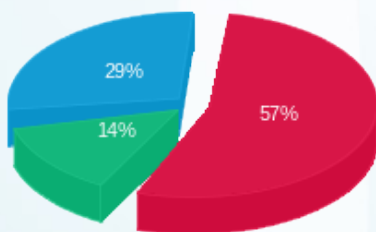

פסגה (4,471.26 ₪)
גבע (1,082.73 ₪)
שפל (2,243.42 ₪)

הסטוריית צריכה בקוט"ש

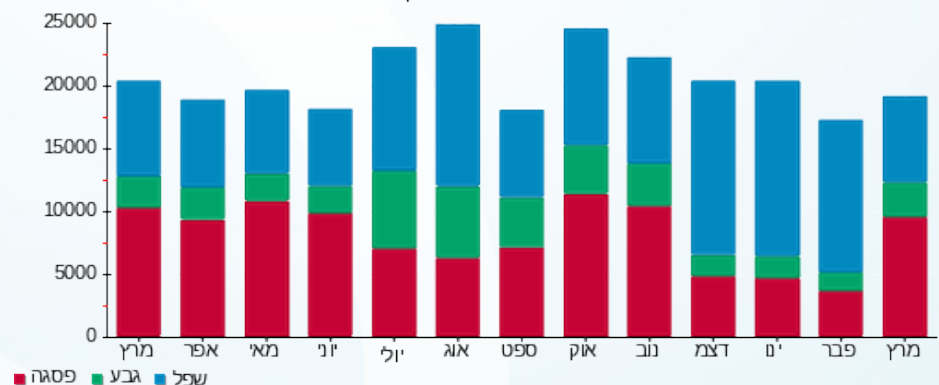



10/04/19 תאריך הפקה:
 31/03/19 תאריך קריאה נוכחית:
 01/03/19 תאריך קריאה קודמת:

שם דייר: סאבי ובניו
 שם אתר: ורדינון אור עקיבא

לקוח/ה נכבד/ה, אנו מתכבדים להגיש את חישוב צריכת החשמל לתקופה 01/03/19 - 31/03/19:

סאבי ובניו - 1 - 16048036(3x400)

סוג תעריף	סוג צריכה	קריאה קודמת	קריאה נוכחית	סה"כ צריכה בקוט"ש	מחיר לקוט"ש בא"ג	סה"כ לתשלום
פרטי חשבון עבור תאריכים:						
777	פסגה	01/03/19	31/03/19	0.00	47.67	0.00 ₪
778	גבע	11,727.20	11,727.20	0.00	39.50	0.00 ₪
779	שפל	76,716.80	76,716.80	0.00	32.70	0.00 ₪

סה"כ לדייר:

פסגה	גבע	שפל	סה"כ	שיא ביקוש
0.00	0.00	0.00	0.00	
0.00 ₪	0.00 ₪	0.00 ₪	0.00 ₪	

סה"כ צריכה
 סה"כ לתשלום

195.61 ₪	תשלום קבוע	
21.57 ₪	תשלום עבור גודל חיבור בKVA (3x400)	
217.18 ₪	סה"כ לתשלום	לא כולל מע"מ



31031912065

התפלגות חיוב בש"ח לפי תעו"ז

הסטוריית צריכה בקוט"ש

פסגה (0.00 ₪)
 גבע (0.00 ₪)
 שפל (0.00 ₪)

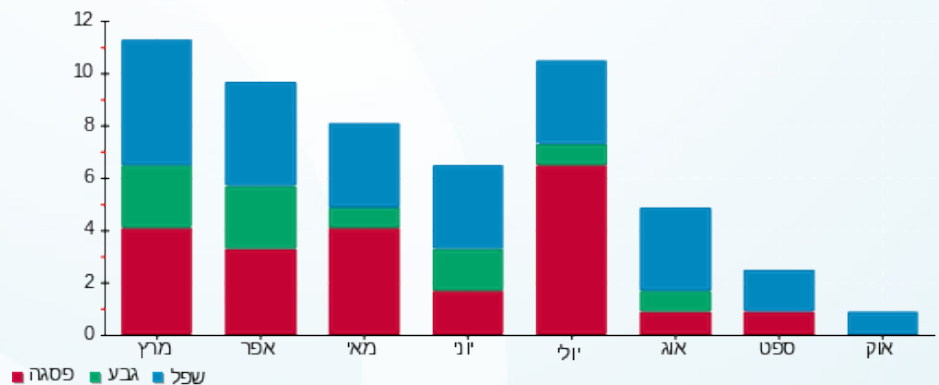



10/04/19

תאריך הפקדה:

שם דייר: קול אור
שם אתר: ורדינון אור עקיבא

31/03/19

תאריך קריאה נוכחית:

01/03/19

תאריך קריאה קודמת:

לקוח/ה נכבד/ה, אנו מתכבדים להגיש את חישוב צריכת החשמל לתקופה 01/03/19 - 31/03/19:

קול אור - 1 - 14152654 (3x1000)

סוג תעריף	סוג צריכה	קריאה קודמת	קריאה נוכחית	סה"כ צריכה בקוט"ש	מחיר לקוט"ש בא"ג	סה"כ לתשלום
			01/03/19	31/03/19	פרטי חשבון עבור תאריכים:	
777	פסגה	44,524.90	46,631.10	2,106.20	47.67	1,004.03 ₪
778	גבע	15,252.70	16,029.70	777.00	39.50	306.92 ₪
779	שפל	45,040.40	46,568.50	1,528.10	32.70	499.69 ₪

סה"כ לדייר:

פסגה	גבע	שפל	סה"כ	שיא ביקוש
2,106.20	777.00	1,528.10	4,411.30	
1,004.03 ₪	306.92 ₪	499.69 ₪	1,810.63 ₪	

סה"כ צריכה

סה"כ לתשלום

195.61 ₪	תשלום קבוע	
53.91 ₪	תשלום עבור גודל חיבור בKVA (3x1000)	
2,060.15 ₪	סה"כ לתשלום	לא כולל מע"מ



31031912069

התפלגות חיוב בש"ח לפי תעו"ז

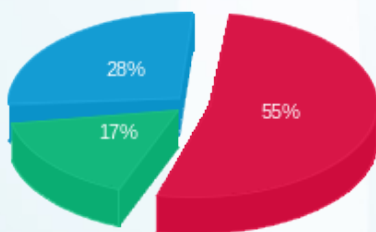

■ פסגה (1,004.03 ₪)
■ גבע (306.92 ₪)
■ שפל (499.69 ₪)

הסטוריית צריכה בקוט"ש

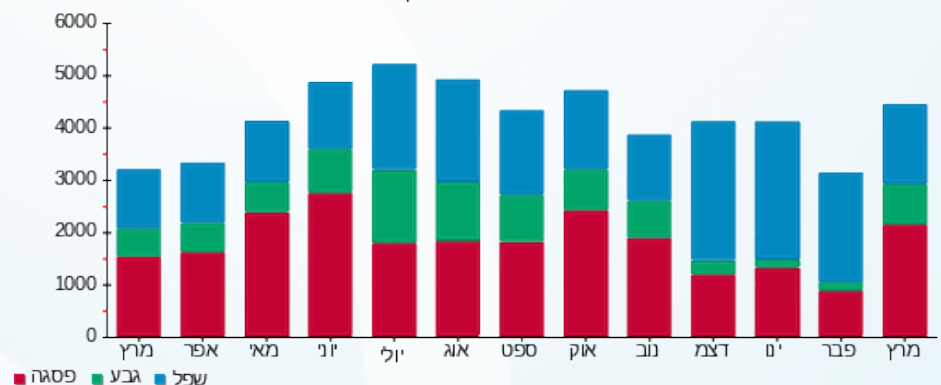



10/04/19

תאריך הפקה:

שם דייר: רוטיב טכנולוגיות בע"מ

31/03/19

תאריך קריאה נוכחית:

שם אתר: ורדינון אור עקיבא

01/03/19

תאריך קריאה קודמת:

לקוח/ה נכבד/ה, אנו מתכבדים להגיש את חישוב צריכת החשמל לתקופה 01/03/19 - 31/03/19:

רוטיב טכנולוגיות בע"מ - 1 - 14152672(3x1600)

סוג תעריף	סוג צריכה	קריאה קודמת	קריאה נוכחית	סה"כ צריכה בקוט"ש	מחיר לקוט"ש בא"ג	סה"כ לתשלום
פרטי חשבון עבור תאריכים:						
777	פסגה	01/03/19	31/03/19	15,118.36	47.67	7,206.92 ₪
778	גבע	20,828.96	21,729.70	900.74	39.50	355.79 ₪
779	שפל	50,088.96	52,064.00	1,975.04	32.70	645.84 ₪

סה"כ לדיר:

פסגה	גבע	שפל	סה"כ	שיא ביקוש
15,118.36	900.74	1,975.04	17,994.14	
7,206.92 ₪	355.79 ₪	645.84 ₪	8,208.55 ₪	

סה"כ צריכה

סה"כ לתשלום

195.61 ₪	תשלום קבוע	
86.26 ₪	תשלום עבור גודל חיבור בKVA (3x1600)	
8,490.42 ₪	סה"כ לתשלום	לא כולל מע"מ



31031930636

התפלגות חיוב בש"ח לפי תעו"ז

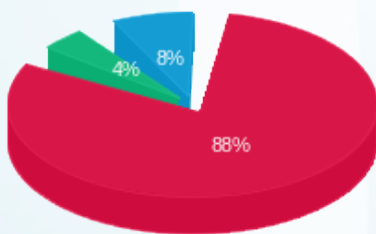

פסגה (7,206.92 ₪) 88%
 גבע (355.79 ₪) 4%
 שפל (645.84 ₪) 8%

הסטוריית צריכה בקוט"ש

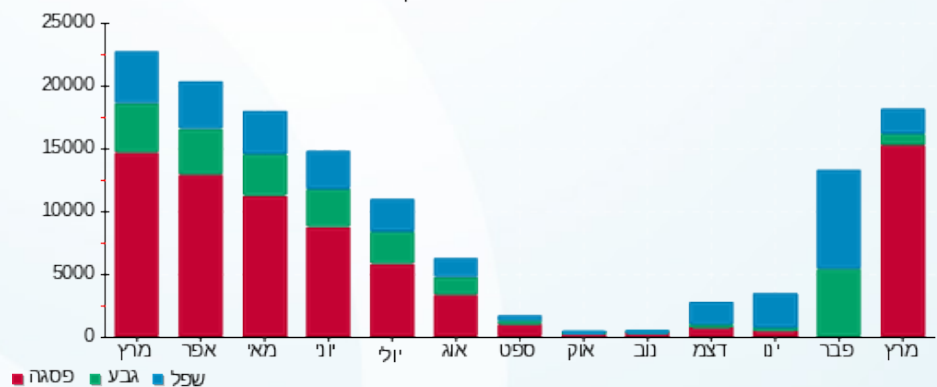

10/04/19 תאריך הפקדה:
 31/03/19 תאריך קריאה נוכחית:
 01/03/19 תאריך קריאה קודמת:

שם דייר: שובל
 שם אתר: ורדינון אור עקיבא

לקוח/ה נכבד/ה, אנו מתכבדים להגיש את חישוב צריכת החשמל לתקופה 01/03/19 - 31/03/19:

ורדינון מ"ג - 1 - 81029937 (3x1000)

סה"כ לתשלום	מחיר לקוט"ש בא"ג	סה"כ צריכה בקוט"ש	קריאה נוכחית	קריאה קודמת	סוג צריכה	סוג תעריף
			31/03/19	01/03/19		פרטי חשבון עבור תאריכים:
₪ 42,145.42	40.05	105,232.00	4,379,238.00	4,274,006.00	פסגה	777
₪ 10,101.17	32.36	31,215.00	1,764,324.00	1,733,109.00	גבע	778
₪ 16,943.89	26.22	64,622.00	5,369,501.00	5,304,879.00	שפל	779

הפסדי נצילות

סה"כ לתשלום	הערה
₪ 2,075.71	הפסדי נצילות

סה"כ לדייר:

שיא ביקוש	סה"כ	שפל	גבע	פסגה	סה"כ צריכה
	201,069.00	64,622.00	31,215.00	105,232.00	סה"כ לתשלום
	₪ 69,190.48	₪ 16,943.89	₪ 10,101.17	₪ 42,145.42	

₪ 465.51	תשלום קבוע	
₪ 20,985.08	תשלום עבור גודל חיבור בKVA (3x1000)	
₪ 92,716.78	סה"כ לתשלום	לא כולל מע"מ



31031912070

התפלגות חיוב בש"ח לפי תע"ז

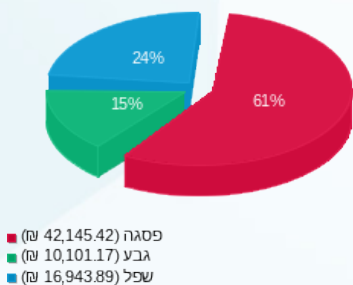

הסטוריית צריכה בקוט"ש

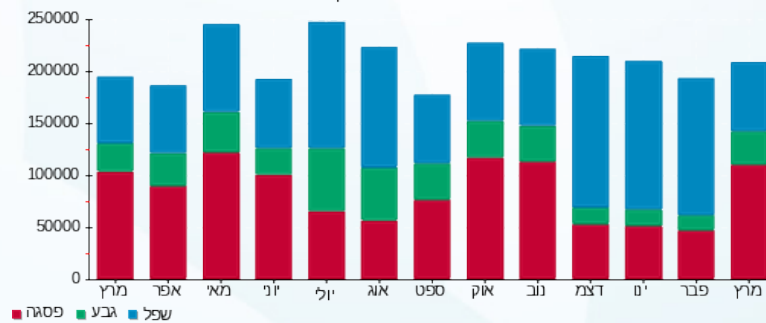

10/04/19 תאריך הפקה:
 31/03/19 תאריך קריאה נוכחית:
 01/03/19 תאריך קריאה קודמת:

שם דייר: שובל יד אחזקות מוזן משנאי על עמוד חשמל
שם אתר: ורדינון אור עקיבא

לקוח/ה נכבד/ה, אנו מתכבדים להגיש את חישוב צריכת החשמל לתקופה 01/03/19 - 31/03/19:

שובל יד אחזקות - 1 - 17013984(0x0)

סה"כ לתשלום	מחיר לקוט"ש בא"ג	סה"כ צריכה בקוט"ש	קריאה נוכחית	קריאה קודמת	סוג צריכה	סוג תעריף
			31/03/19	01/03/19	פרטי חשבון עבור תאריכים:	
₪ 6,440.04	40.05	16,080.00	183,234.60	167,154.60	פסגה	777
₪ 2,096.93	32.36	6,480.00	163,142.00	156,662.00	גבע	778
₪ 6,749.03	26.22	25,740.00	184,592.80	158,852.80	שפל	779

הפסדי נצילות

סה"כ לתשלום	הערה
₪ 1,070.02	הפסדי נצילות

סה"כ לדייר:

שיא ביקוש	סה"כ	שפל	גבע	פסגה	סה"כ צריכה
	48,300.00	25,740.00	6,480.00	16,080.00	סה"כ לתשלום
	₪ 15,286.00	₪ 6,749.03	₪ 2,096.93	₪ 6,440.04	

₪ 465.51	תשלום קבוע	
₪ 0.00	תשלום עבור גודל חיבור בKVA (0x0)	
₪ 16,821.53	סה"כ לתשלום	לא כולל מע"מ



31031923223

התפלגות חיוב בש"ח לפי תע"ז

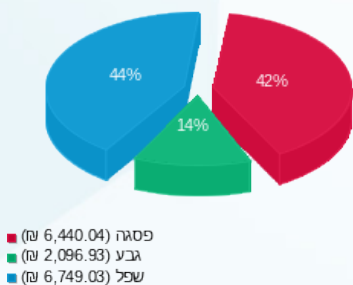

הסטוריית צריכה בקוט"ש

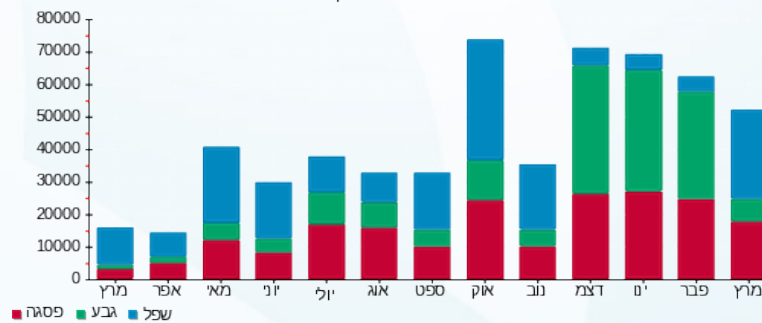



10/04/19

תאריך הפקדה:

31/03/19

תאריך קריאה נוכחי:

01/03/19

תאריך קריאה קודמת:

שם דייר: תיק תק
שם אתר: ורדינון אור עקיבא

לקוח/ה נכבד/ה, אנו מתכבדים להגיש את חישוב צריכת החשמל לתקופה 01/03/19 - 31/03/19:

תיק תק - 4 - 16048036 (3x100)

סוג תעריף	סוג צריכה	קריאה קודמת	קריאה נוכחית	סה"כ צריכה בקוט"ש	מחיר לקוט"ש בא"ג	סה"כ לתשלום
פרטי חשבון עבור תאריכים:						
777	פסגה	01/03/19	31/03/19	348.90	47.67	166.32 ₪
778	גבע	3,297.90	3,410.16	112.26	39.50	44.34 ₪
779	שפל	11,603.80	11,806.42	202.62	32.70	66.26 ₪

סה"כ לדייר:

פסגה	גבע	שפל	סה"כ	שיא ביקוש
348.90	112.26	202.62	663.78	
166.32 ₪	44.34 ₪	66.26 ₪	276.92 ₪	

סה"כ צריכה

סה"כ לתשלום

195.61 ₪	תשלום קבוע	
5.39 ₪	תשלום עבור גודל חיבור בKVA (3x100)	
477.92 ₪	סה"כ לתשלום	לא כולל מע"מ



31031912067

התפלגות חיוב בש"ח לפי תעו"ז

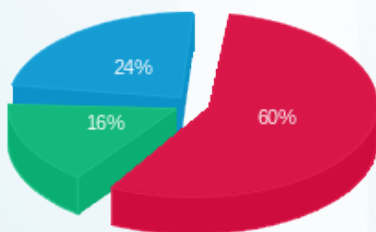

פסגה (166.32 ₪) 60%
גבע (44.34 ₪) 16%
שפל (66.26 ₪) 24%

הסטוריית צריכה בקוט"ש

