



16/04/19 תאריך הפקה:  
 15/04/19 תאריך קריאה נוכחית:  
 16/03/19 תאריך קריאה קודמת:

שם דייר: Clore House 001  
 שם אתר: בית קלור

לקוח/ה נכבד/ה, אנו מתכבדים להגיש את חישוב צריכת החשמל לתקופה 15/04/19 - 16/03/19:

13 - 81038055 (1x40)

| סה"כ לתשלום | מחיר לקוט"ש בא"ג | סה"כ צריכה בקוט"ש | קריאה נוכחית | קריאה קודמת | סוג צריכה                | סוג תעריף |
|-------------|------------------|-------------------|--------------|-------------|--------------------------|-----------|
|             |                  |                   | 15/04/19     | 16/03/19    | פרטי חשבון עבור תאריכים: |           |
| ₪ -5,951.97 | 47.16            | -12,620.80        | 0.00         | 12,620.80   |                          | 767       |

סה"כ לדייר:

| שיא ביקוש | סה"כ        |
|-----------|-------------|
| 2.35      | -12,620.80  |
|           | ₪ -5,951.97 |

|             |  |                     |
|-------------|--|---------------------|
| ₪ 19.43     | <b>תשלום קבוע</b>                        |                     |
| ₪ 0.72      | <b>תשלום עבור גודל חיבור בKVA (1x40)</b> |                     |
| ₪ -5,931.82 | <b>סה"כ לתשלום</b>                       | <b>לא כולל מע"מ</b> |

התפלגות חיוב בש"ח לפי תעו"ז

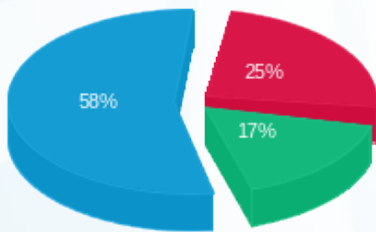

פסגה (₪ -1,494.03)  
 גבע (₪ -1,028.04)  
 שפל (₪ -3,429.90)

הסטוריית צריכה בקוט"ש

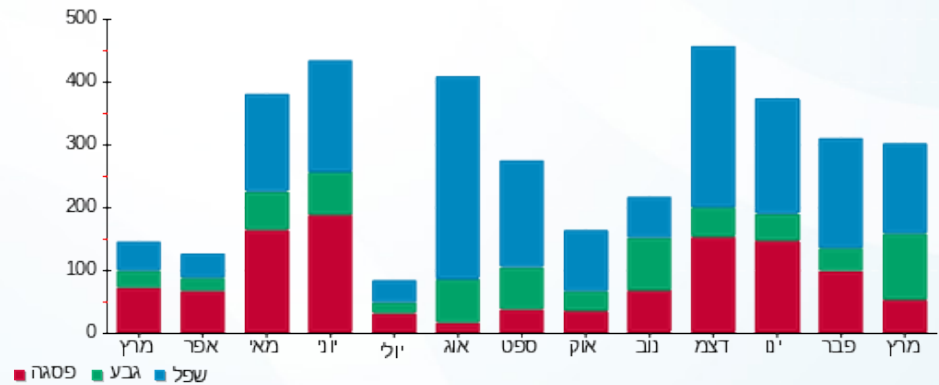

16/04/19 תאריך הפקה:  
 15/04/19 תאריך קריאה נוכחית:  
 16/03/19 תאריך קריאה קודמת:

שם דייר: Clore House 002  
 שם אתר: בית קלור

לקוח/ה נכבד/ה, אנו מתכבדים להגיש את חישוב צריכת החשמל לתקופה 15/04/19 - 16/03/19:

14 - 81038055 (1x40)

| סה"כ לתשלום | מחיר לקוט"ש בא"ג | סה"כ צריכה בקוט"ש | קריאה נוכחית | קריאה קודמת | סוג צריכה                | סוג תעריף |
|-------------|------------------|-------------------|--------------|-------------|--------------------------|-----------|
|             |                  |                   | 15/04/19     | 16/03/19    | פרטי חשבון עבור תאריכים: |           |
| ₪ -3,863.42 | 47.16            | -8,192.15         | 0.00         | 8,192.15    |                          | 767       |

סה"כ לדייר:

| שיא ביקוש | סה"כ        |
|-----------|-------------|
| 1.90      | -8,192.15   |
|           | ₪ -3,863.42 |

|             |  |                     |
|-------------|--|---------------------|
| ₪ 19.43     | <b>תשלום קבוע</b>                        |                     |
| ₪ 0.72      | <b>תשלום עבור גודל חיבור בKVA (1x40)</b> |                     |
| ₪ -3,843.27 | <b>סה"כ לתשלום</b>                       | <b>לא כולל מע"מ</b> |

התפלגות חיוב בש"ח לפי תעו"ז

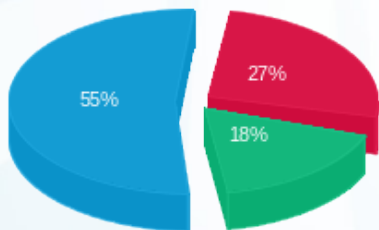

פסגה (₪ -1,049.69)  
 גבע (₪ -688.42)  
 שפל (₪ -2,125.31)

הסטוריית צריכה בקוט"ש

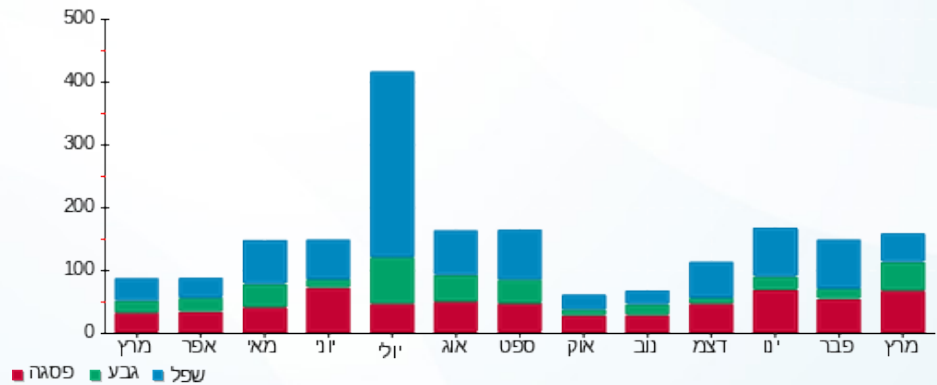



16/04/19 תאריך הפקה:  
 15/04/19 תאריך קריאה נוכחית:  
 16/03/19 תאריך קריאה קודמת:

שם דייר: Clore House 003  
 שם אתר: בית קלור

לקוח/ה נכבד/ה, אנו מתכבדים להגיש את חישוב צריכת החשמל לתקופה 15/04/19 - 16/03/19:

15 - 81038055 (1x40)

| סוג תעריף                | סוג צריכה | קריאה קודמת | קריאה נוכחית | סה"כ צריכה בקוט"ש | מחיר לקוט"ש בא"ג | סה"כ לתשלום |
|--------------------------|-----------|-------------|--------------|-------------------|------------------|-------------|
| פרטי חשבון עבור תאריכים: |           | 16/03/19    | 15/04/19     |                   |                  |             |
| 767                      |           | 6,822.40    | 0.00         | -6,822.40         | 47.16            | ₪ -3,217.44 |

סה"כ לדייר:

| שיא ביקוש | סה"כ        |
|-----------|-------------|
| 1.85      | -6,822.40   |
|           | ₪ -3,217.44 |

|             |                                   |              |
|-------------|-----------------------------------|--------------|
| ₪ 19.43     | תשלום קבוע                        |              |
| ₪ 0.72      | תשלום עבור גודל חיבור בKVA (1x40) |              |
| ₪ -3,197.29 | סה"כ לתשלום                       | לא כולל מע"מ |

התפלגות חיוב בש"ח לפי תעו"ז

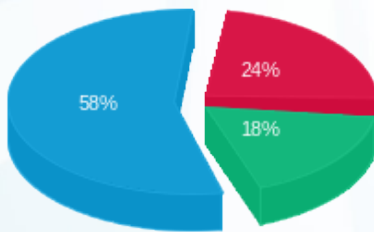

פסגה (₪ -757.25)  
 גבע (₪ -580.82)  
 שפל (₪ -1,879.37)

הסטוריית צריכה בקוט"ש

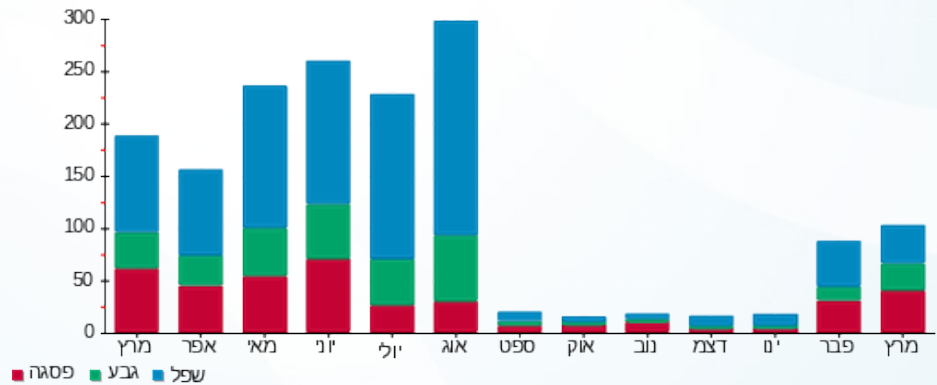

16/04/19 תאריך הפקה:  
 15/04/19 תאריך קריאה נוכחית:  
 16/03/19 תאריך קריאה קודמת:

שם דייר: Clore House 004  
 שם אתר: בית קלור

לקוח/ה נכבד/ה, אנו מתכבדים להגיש את חישוב צריכת החשמל לתקופה 15/04/19 - 16/03/19:

16 - 81038055 (1x40)

| סה"כ לתשלום | מחיר לקוט"ש בא"ג | סה"כ צריכה בקוט"ש | קריאה נוכחית | קריאה קודמת | סוג צריכה                | סוג תעריף |
|-------------|------------------|-------------------|--------------|-------------|--------------------------|-----------|
|             |                  |                   | 15/04/19     | 16/03/19    | פרטי חשבון עבור תאריכים: |           |
| ₪ -4,346.78 | 47.16            | -9,217.10         | 0.00         | 9,217.10    |                          | 767       |

סה"כ לדייר:

| שיא ביקוש | סה"כ        |
|-----------|-------------|
| 0.90      | -9,217.10   |
|           | ₪ -4,346.78 |

|             |  |                     |
|-------------|--|---------------------|
| ₪ 19.43     | <b>תשלום קבוע</b>                        |                     |
| ₪ 0.72      | <b>תשלום עבור גודל חיבור בKVA (1x40)</b> |                     |
| ₪ -4,326.64 | <b>סה"כ לתשלום</b>                       | <b>לא כולל מע"מ</b> |

התפלגות חיוב בש"ח לפי תעו"ז

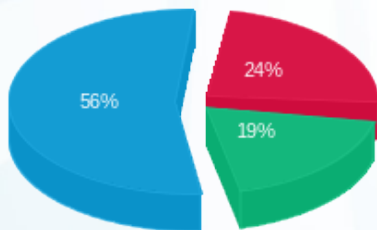

פסגה (₪ -1,055.89)  
 גבע (₪ -843.50)  
 שפל (₪ -2,447.39)

הסטוריית צריכה בקוט"ש

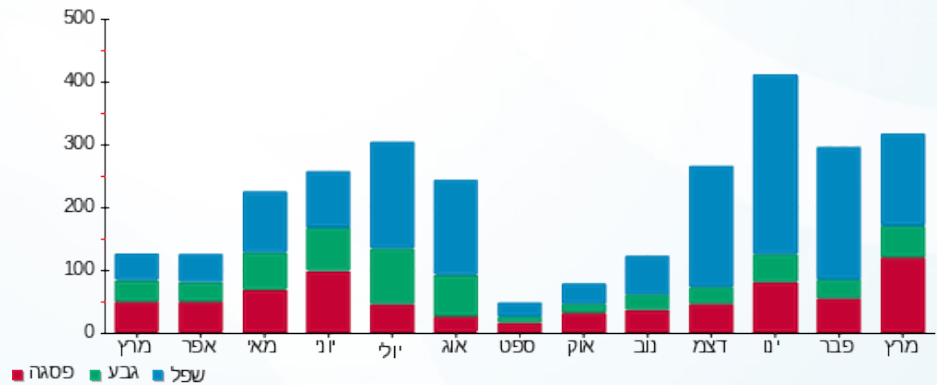

16/04/19 תאריך הפקה:  
 15/04/19 תאריך קריאה נוכחית:  
 16/03/19 תאריך קריאה קודמת:

שם דייר: Clore House 005  
 שם אתר: בית קלור

לקוח/ה נכבד/ה, אנו מתכבדים להגיש את חישוב צריכת החשמל לתקופה 15/04/19 - 16/03/19:

17 - 81038055(1x40)

| סוג תעריף                | סוג צריכה | קריאה קודמת | קריאה נוכחית | סה"כ צריכה בקוט"ש | מחיר לקוט"ש בא"ג | סה"כ לתשלום |
|--------------------------|-----------|-------------|--------------|-------------------|------------------|-------------|
| פרטי חשבון עבור תאריכים: |           | 16/03/19    | 15/04/19     |                   |                  |             |
| 767                      |           | 9,997.85    | 0.00         | -9,997.85         | 47.16            | ₪ -4,714.99 |

סה"כ לדייר:

| שיא ביקוש | סה"כ        |
|-----------|-------------|
| 0.90      | -9,997.85   |
|           | ₪ -4,714.99 |

|             |  |                     |
|-------------|--|---------------------|
| ₪ 19.43     | <b>תשלום קבוע</b>                        |                     |
| ₪ 0.72      | <b>תשלום עבור גודל חיבור בKVA (1x40)</b> |                     |
| ₪ -4,694.84 | <b>סה"כ לתשלום</b>                       | <b>לא כולל מע"מ</b> |

התפלגות חיוב בש"ח לפי תעו"ז

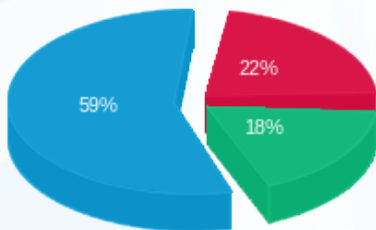

פסגה (₪ -1,058.72)  
 גבע (₪ -860.48)  
 שפל (₪ -2,795.79)

הסטוריית צריכה בקוט"ש

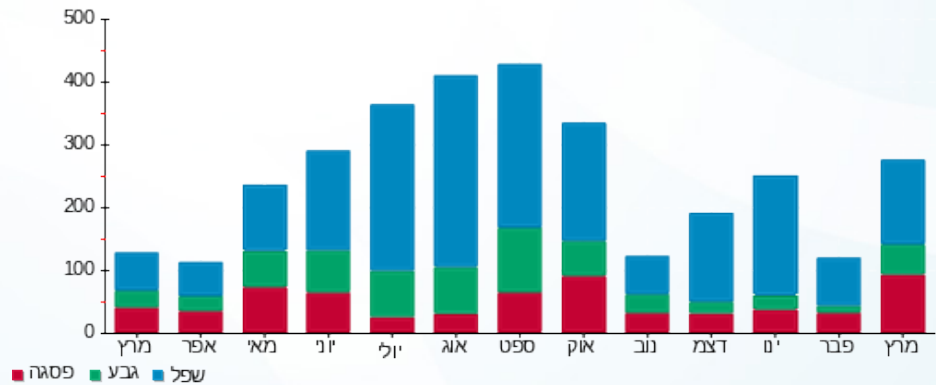

16/04/19 תאריך הפקה:  
 15/04/19 תאריך קריאה נוכחית:  
 16/03/19 תאריך קריאה קודמת:

שם דייר: Clore House 006  
 שם אתר: בית קלור

לקוח/ה נכבד/ה, אנו מתכבדים להגיש את חישוב צריכת החשמל לתקופה 15/04/19 - 16/03/19:

18 - 81038055 (1x40)

| סוג תעריף                | סוג צריכה | קריאה קודמת | קריאה נוכחית | סה"כ צריכה בקוט"ש | מחיר לקוט"ש בא"ג | סה"כ לתשלום |
|--------------------------|-----------|-------------|--------------|-------------------|------------------|-------------|
| פרטי חשבון עבור תאריכים: |           | 16/03/19    | 15/04/19     |                   |                  |             |
| 767                      |           | 10,580.30   | 0.00         | -10,580.30        | 47.16            | ₪ -4,989.67 |

סה"כ לדייר:

| שיא ביקוש | סה"כ        |
|-----------|-------------|
| 0.20      | -10,580.30  |
|           | ₪ -4,989.67 |

|             |  |                     |
|-------------|--|---------------------|
| ₪ 19.43     | <b>תשלום קבוע</b>                        |                     |
| ₪ 0.72      | <b>תשלום עבור גודל חיבור בKVA (1x40)</b> |                     |
| ₪ -4,969.52 | <b>סה"כ לתשלום</b>                       | <b>לא כולל מע"מ</b> |

התפלגות חיוב בש"ח לפי תעו"ז

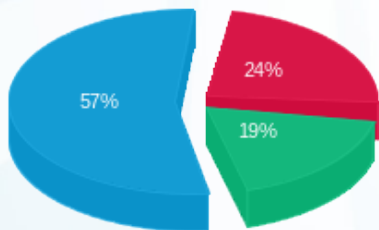

פסגה (₪ -1,208.73)  
 גבע (₪ -931.74)  
 שפל (₪ -2,849.19)

הסטוריית צריכה בקוט"ש

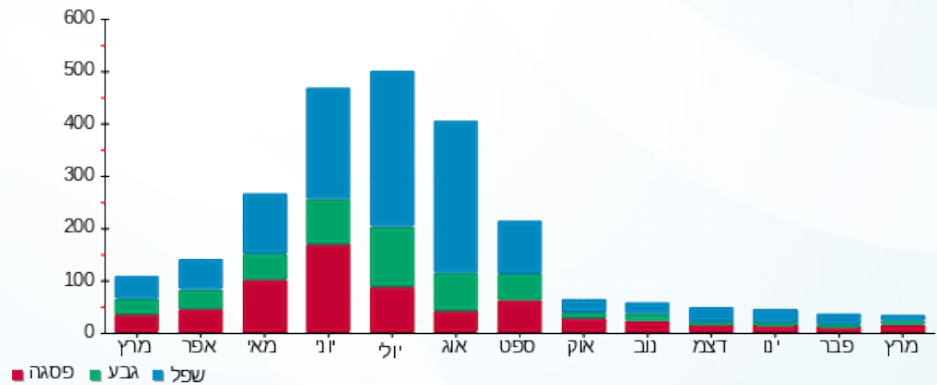

16/04/19 תאריך הפקה:  
 15/04/19 תאריך קריאה נוכחית:  
 16/03/19 תאריך קריאה קודמת:

שם דייר: Clore House 007  
 שם אתר: בית קלור

לקוח/ה נכבד/ה, אנו מתכבדים להגיש את חישוב צריכת החשמל לתקופה 15/04/19 - 16/03/19:

19 - 81038055 (1x40)

| סוג תעריף                | סוג צריכה | קריאה קודמת | קריאה נוכחית | סה"כ צריכה בקוט"ש | מחיר לקוט"ש בא"ג | סה"כ לתשלום |
|--------------------------|-----------|-------------|--------------|-------------------|------------------|-------------|
| פרטי חשבון עבור תאריכים: |           | 16/03/19    | 15/04/19     |                   |                  |             |
| 767                      |           | 5,453.00    | 0.00         | -5,453.00         | 47.16            | ₪ -2,571.63 |

סה"כ לדייר:

| שיא ביקוש | סה"כ        |
|-----------|-------------|
| 2.05      | -5,453.00   |
|           | ₪ -2,571.63 |

|             |  |                     |
|-------------|--|---------------------|
| ₪ 19.43     | <b>תשלום קבוע</b>                        |                     |
| ₪ 0.72      | <b>תשלום עבור גודל חיבור בKVA (1x40)</b> |                     |
| ₪ -2,551.49 | <b>סה"כ לתשלום</b>                       | <b>לא כולל מע"מ</b> |

התפלגות חיוב בש"ח לפי תעו"ז

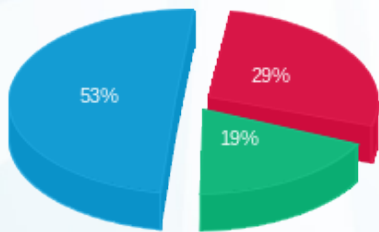

פסגה (₪ -743.83)  
 גבע (₪ -477.66)  
 שפל (₪ -1,350.14)

הסטוריית צריכה בקוט"ש

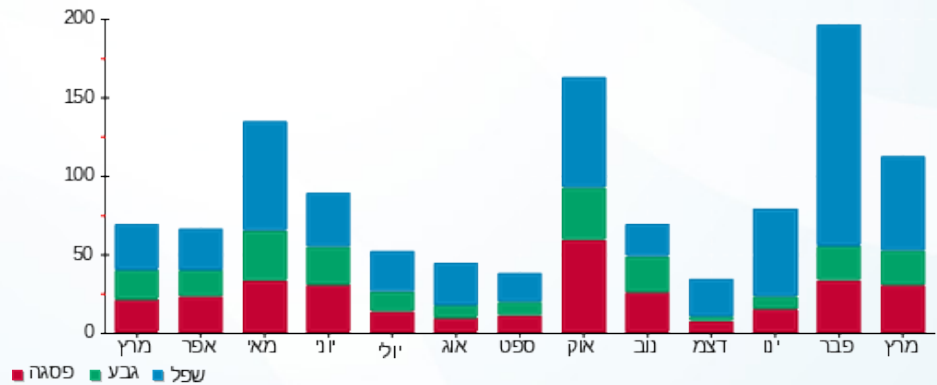

16/04/19 תאריך הפקה:  
 15/04/19 תאריך קריאה נוכחית:  
 16/03/19 תאריך קריאה קודמת:

שם דייר: Clore House 008  
 שם אתר: בית קלור

לקוח/ה נכבד/ה, אנו מתכבדים להגיש את חישוב צריכת החשמל לתקופה 15/04/19 - 16/03/19:

20 - 81038055 (1x40)

| סוג תעריף                | סוג צריכה | קריאה קודמת | קריאה נוכחית | סה"כ צריכה בקוט"ש | מחיר לקוט"ש בא"ג | סה"כ לתשלום |
|--------------------------|-----------|-------------|--------------|-------------------|------------------|-------------|
| פרטי חשבון עבור תאריכים: |           | 16/03/19    | 15/04/19     |                   |                  |             |
| 767                      |           | 12,257.10   | 0.00         | -12,257.10        | 47.16            | ₪ -5,780.45 |

סה"כ לדייר:

| שיא ביקוש | סה"כ        |
|-----------|-------------|
| 1.45      | -12,257.10  |
|           | ₪ -5,780.45 |

|             |                                   |              |
|-------------|-----------------------------------|--------------|
| ₪ 19.43     | תשלום קבוע                        |              |
| ₪ 0.72      | תשלום עבור גודל חיבור בKVA (1x40) |              |
| ₪ -5,760.30 | סה"כ לתשלום                       | לא כולל מע"מ |

התפלגות חיוב בש"ח לפי תעו"ז

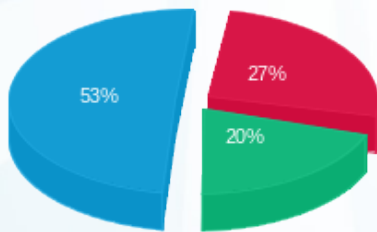

פסגה (₪ -1,554.18)  
 גבע (₪ -1,181.26)  
 שפל (₪ -3,045.00)

הסטוריית צריכה בקוט"ש

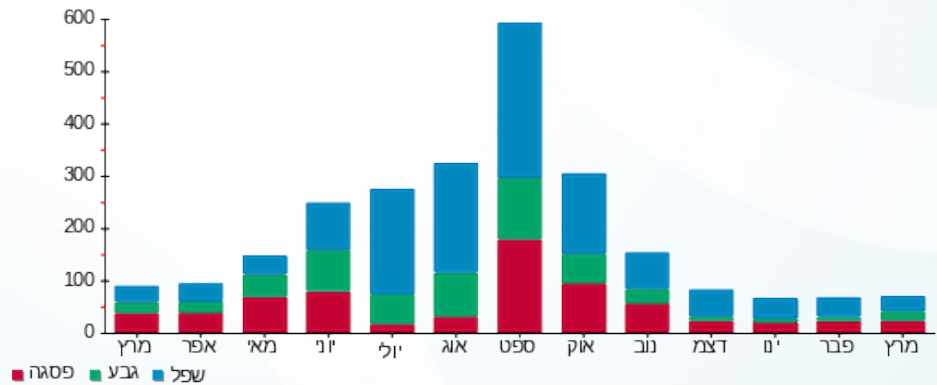

16/04/19 תאריך הפקה:  
 15/04/19 תאריך קריאה נוכחית:  
 16/03/19 תאריך קריאה קודמת:

שם דייר: Clore House 009  
 שם אתר: בית קלור

לקוח/ה נכבד/ה, אנו מתכבדים להגיש את חישוב צריכת החשמל לתקופה 15/04/19 - 16/03/19:

21 - 81038055(1x40)

| סוג תעריף                | סוג צריכה | קריאה קודמת | קריאה נוכחית | סה"כ צריכה בקוט"ש | מחיר לקוט"ש בא"ג | סה"כ לתשלום |
|--------------------------|-----------|-------------|--------------|-------------------|------------------|-------------|
| פרטי חשבון עבור תאריכים: |           | 16/03/19    | 15/04/19     |                   |                  |             |
| 767                      |           | 3,514.60    | 0.00         | -3,514.60         | 47.16            | ₪ -1,657.49 |

סה"כ לדייר:

| שיא ביקוש | סה"כ        |
|-----------|-------------|
| 0.20      | -3,514.60   |
|           | ₪ -1,657.49 |

|             |  |                     |
|-------------|--|---------------------|
| ₪ 19.43     | <b>תשלום קבוע</b>                        |                     |
| ₪ 0.72      | <b>תשלום עבור גודל חיבור בKVA (1x40)</b> |                     |
| ₪ -1,637.34 | <b>סה"כ לתשלום</b>                       | <b>לא כולל מע"מ</b> |

התפלגות חיוב בש"ח לפי תעו"ז

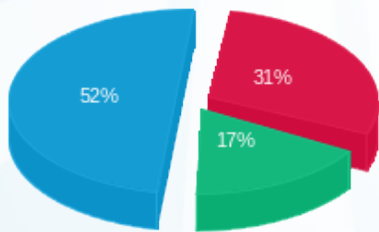

פסגה (₪ -506.85)  
 גבע (₪ -287.58)  
 שפל (₪ -863.05)

הסטוריית צריכה בקוט"ש

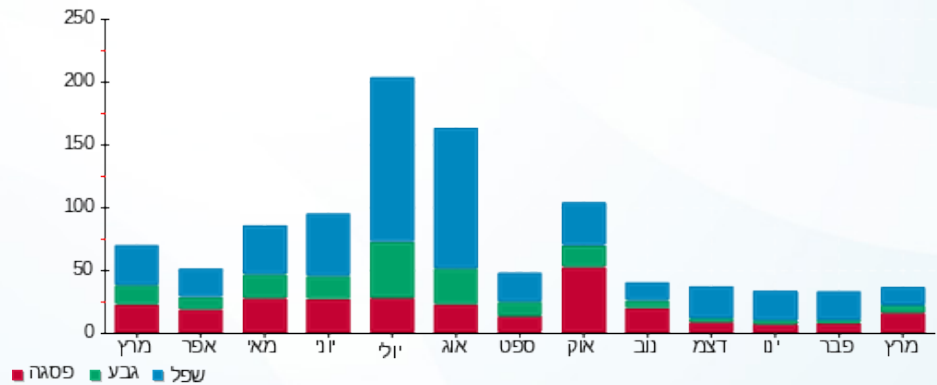

16/04/19 תאריך הפקה:  
 15/04/19 תאריך קריאה נוכחית:  
 16/03/19 תאריך קריאה קודמת:

שם דייר: Clore House 101  
 שם אתר: בית קלור

**לקוח/ה נכבד/ה, אנו מתכבדים להגיש את חישוב צריכת החשמל לתקופה 15/04/19 - 16/03/19:**

**4 - 81019624 (1x40)**

| סוג תעריף                | סוג צריכה | קריאה קודמת | קריאה נוכחית | סה"כ צריכה בקוט"ש | מחיר לקוט"ש בא"ג | סה"כ לתשלום |
|--------------------------|-----------|-------------|--------------|-------------------|------------------|-------------|
| פרטי חשבון עבור תאריכים: |           | 16/03/19    | 15/04/19     | 0.00              | 47.16            | ₪ -4,121.82 |
| 767                      |           | 8,740.08    |              |                   |                  |             |

סה"כ לדייר:

| שיא ביקוש | סה"כ        |
|-----------|-------------|
| 1.37      | ₪ -8,740.08 |
|           | ₪ -4,121.82 |

|             |  |                     |
|-------------|--|---------------------|
| ₪ 19.43     | <b>תשלום קבוע</b>                        |                     |
| ₪ 0.72      | <b>תשלום עבור גודל חיבור בKVA (1x40)</b> |                     |
| ₪ -4,101.67 | <b>סה"כ לתשלום</b>                       | <b>לא כולל מע"מ</b> |

התפלגות חיוב בש"ח לפי תעו"ז

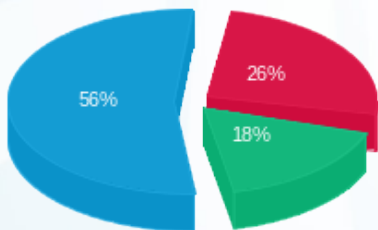

פסגה (₪ -1,092.19)  
 גבע (₪ -728.67)  
 שפל (₪ -2,300.96)

הסטוריית צריכה בקוט"ש

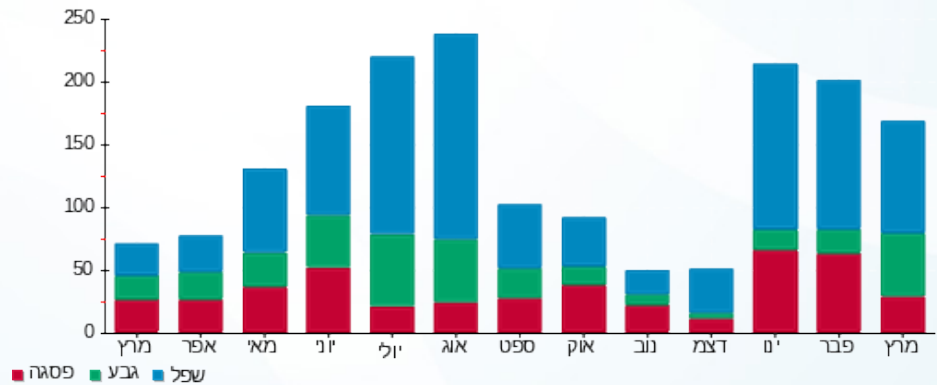

16/04/19 תאריך הפקה:  
 15/04/19 תאריך קריאה נוכחית:  
 16/03/19 תאריך קריאה קודמת:

שם דייר: Clore House 102  
 שם אתר: בית קלור

לקוח/ה נכבד/ה, אנו מתכבדים להגיש את חישוב צריכת החשמל לתקופה 15/04/19 - 16/03/19:

5 - 81019624 (1x40)

| סוג תעריף                | סוג צריכה | קריאה קודמת | קריאה נוכחית | סה"כ צריכה בקוט"ש | מחיר לקוט"ש בא"ג | סה"כ לתשלום |
|--------------------------|-----------|-------------|--------------|-------------------|------------------|-------------|
| פרטי חשבון עבור תאריכים: |           | 16/03/19    | 15/04/19     | 0.00              | 47.16            | ₪ -4,302.58 |
| 767                      |           | 9,123.37    |              |                   |                  |             |

סה"כ לדייר:

| שיא ביקוש | סה"כ        |
|-----------|-------------|
| 1.91      | -9,123.37   |
|           | ₪ -4,302.58 |

|             |  |                     |
|-------------|--|---------------------|
| ₪ 19.43     | <b>תשלום קבוע</b>                        |                     |
| ₪ 0.72      | <b>תשלום עבור גודל חיבור בKVA (1x40)</b> |                     |
| ₪ -4,282.43 | <b>סה"כ לתשלום</b>                       | <b>לא כולל מע"מ</b> |

התפלגות חיוב בש"ח לפי תעו"ז

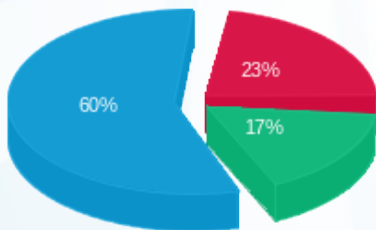

פסגה (₪ -982.73)  
 גבע (₪ -736.79)  
 שפל (₪ -2,583.06)

הסטוריית צריכה בקוט"ש

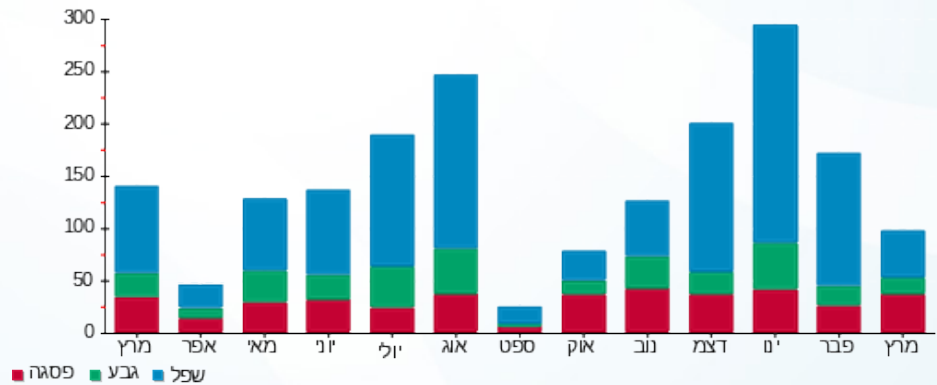



16/04/19 תאריך הפקה:  
 15/04/19 תאריך קריאה נוכחית:  
 16/03/19 תאריך קריאה קודמת:

שם דייר: Clore House 103  
 שם אתר: בית קלור

לקוח/ה נכבד/ה, אנו מתכבדים להגיש את חישוב צריכת החשמל לתקופה 15/04/19 - 16/03/19:

6 - 81019624 (1x40)

| סוג תעריף                | סוג צריכה | קריאה קודמת | קריאה נוכחית | סה"כ צריכה בקוט"ש | מחיר לקוט"ש בא"ג | סה"כ לתשלום |
|--------------------------|-----------|-------------|--------------|-------------------|------------------|-------------|
| פרטי חשבון עבור תאריכים: |           | 16/03/19    | 15/04/19     |                   |                  |             |
| 767                      |           | 6,760.72    | 0.00         | -6,760.72         | 47.16            | ₪ -3,188.36 |

סה"כ לדייר:

| שיא ביקוש | סה"כ        |
|-----------|-------------|
| 2.21      | -6,760.72   |
|           | ₪ -3,188.36 |

|             |  |                     |
|-------------|--|---------------------|
| ₪ 19.43     | <b>תשלום קבוע</b>                        |                     |
| ₪ 0.72      | <b>תשלום עבור גודל חיבור בKVA (1x40)</b> |                     |
| ₪ -3,168.21 | <b>סה"כ לתשלום</b>                       | <b>לא כולל מע"מ</b> |

התפלגות חיוב בש"ח לפי תעו"ז

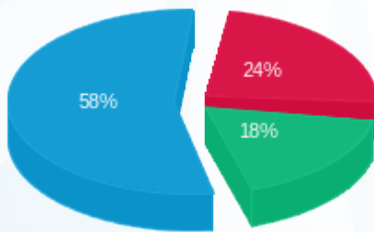

פסגה (₪ -767.19)  
 גבע (₪ -583.92)  
 שפל (₪ -1,837.24)

הסטוריית צריכה בקוט"ש

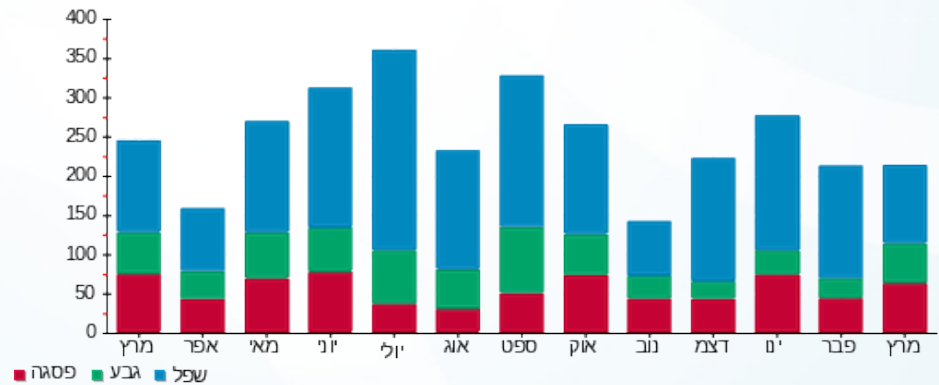

16/04/19 תאריך הפקה:  
 15/04/19 תאריך קריאה נוכחית:  
 16/03/19 תאריך קריאה קודמת:

שם דייר: Clore House 104  
 שם אתר: בית קלור

לקוח/ה נכבד/ה, אנו מתכבדים להגיש את חישוב צריכת החשמל לתקופה 15/04/19 - 16/03/19:

7 - 81019624 (1x40)

| סוג תעריף                | סוג צריכה | קריאה קודמת | קריאה נוכחית | סה"כ צריכה בקוט"ש | מחיר לקוט"ש בא"ג | סה"כ לתשלום |
|--------------------------|-----------|-------------|--------------|-------------------|------------------|-------------|
| פרטי חשבון עבור תאריכים: |           | 16/03/19    | 15/04/19     |                   |                  |             |
| 767                      |           | 9,522.81    | 0.00         | -9,522.81         | 47.16            | ₪ -4,490.95 |

סה"כ לדייר:

| שיא ביקוש | סה"כ        |
|-----------|-------------|
| 0.56      | -9,522.81   |
|           | ₪ -4,490.95 |

|             |  |                     |
|-------------|--|---------------------|
| ₪ 19.43     | <b>תשלום קבוע</b>                        |                     |
| ₪ 0.72      | <b>תשלום עבור גודל חיבור בKVA (1x40)</b> |                     |
| ₪ -4,470.81 | <b>סה"כ לתשלום</b>                       | <b>לא כולל מע"מ</b> |

התפלגות חיוב בש"ח לפי תעו"ז

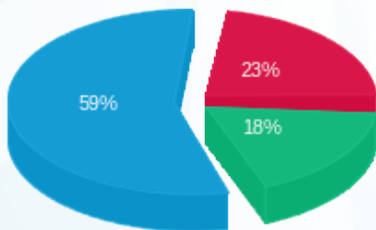

פסגה (₪ -1,024.63)  
 גבע (₪ -818.50)  
 שפל (₪ -2,647.82)

הסטוריית צריכה בקוט"ש

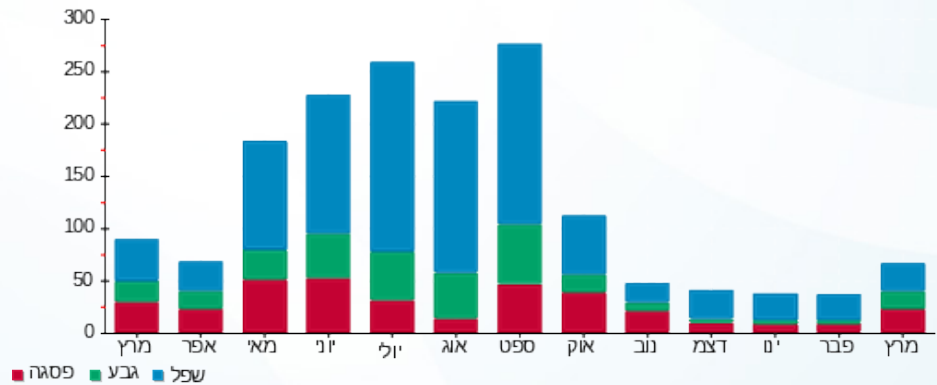



16/04/19 תאריך הפקה:  
 15/04/19 תאריך קריאה נוכחית:  
 16/03/19 תאריך קריאה קודמת:

שם דייר: Clore House 105  
 שם אתר: בית קלור

לקוח/ה נכבד/ה, אנו מתכבדים להגיש את חישוב צריכת החשמל לתקופה 15/04/19 - 16/03/19:

8 - 196248101(1x40)

| סוג תעריף                | סוג צריכה | קריאה קודמת | קריאה נוכחית | סה"כ צריכה בקוט"ש | מחיר לקוט"ש בא"ג | סה"כ לתשלום |
|--------------------------|-----------|-------------|--------------|-------------------|------------------|-------------|
| פרטי חשבון עבור תאריכים: |           | 16/03/19    | 15/04/19     |                   |                  |             |
| 767                      |           | 5,837.18    | 0.00         | -5,837.18         | 47.16            | ₪ -2,752.81 |

סה"כ לדייר:

| שיא ביקוש | סה"כ        |
|-----------|-------------|
| 0.95      | -5,837.18   |
|           | ₪ -2,752.81 |

|             |  |                     |
|-------------|--|---------------------|
| ₪ 19.43     | <b>תשלום קבוע</b>                        |                     |
| ₪ 0.72      | <b>תשלום עבור גודל חיבור בKVA (1x40)</b> |                     |
| ₪ -2,732.67 | <b>סה"כ לתשלום</b>                       | <b>לא כולל מע"מ</b> |

התפלגות חיוב בש"ח לפי תעו"ז

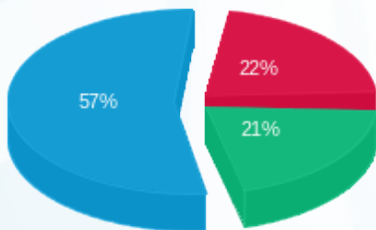

פסגה (₪ -611.20)  
 גבע (₪ -574.82)  
 שפל (₪ -1,566.79)

הסטוריית צריכה בקוט"ש

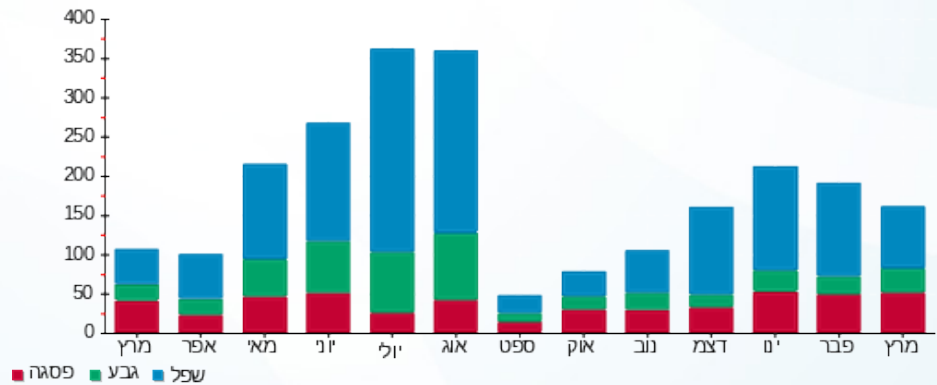

16/04/19 תאריך הפקה:  
 15/04/19 תאריך קריאה נוכחי:  
 16/03/19 תאריך קריאה קודמת:

שם דייר: Clore House 106  
 שם אתר: בית קלור

לקוח/ה נכבד/ה, אנו מתכבדים להגיש את חישוב צריכת החשמל לתקופה 15/04/19 - 16/03/19:

15 - 81019624 (1x40)

| סוג תעריף                | סוג צריכה | קריאה קודמת | קריאה נוכחית | סה"כ צריכה בקוט"ש | מחיר לקוט"ש בא"ג | סה"כ לתשלום |
|--------------------------|-----------|-------------|--------------|-------------------|------------------|-------------|
| פרטי חשבון עבור תאריכים: |           | 16/03/19    | 15/04/19     |                   |                  |             |
| 767                      |           | 4,962.13    | 0.00         | -4,962.13         | 47.16            | ₪ -2,340.14 |

סה"כ לדייר:

| שיא ביקוש | סה"כ        |
|-----------|-------------|
| 0.96      | -4,962.13   |
|           | ₪ -2,340.14 |

|             |  |                     |
|-------------|--|---------------------|
| ₪ 19.43     | <b>תשלום קבוע</b>                        |                     |
| ₪ 0.72      | <b>תשלום עבור גודל חיבור בKVA (1x40)</b> |                     |
| ₪ -2,319.99 | <b>סה"כ לתשלום</b>                       | <b>לא כולל מע"מ</b> |

התפלגות חיוב בש"ח לפי תעו"ז

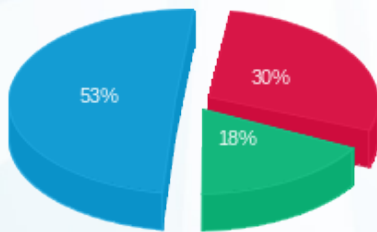

פסגה (₪ -697.00)  
 גבע (₪ -412.53)  
 שפל (₪ -1,230.61)

הסטוריית צריכה בקוט"ש

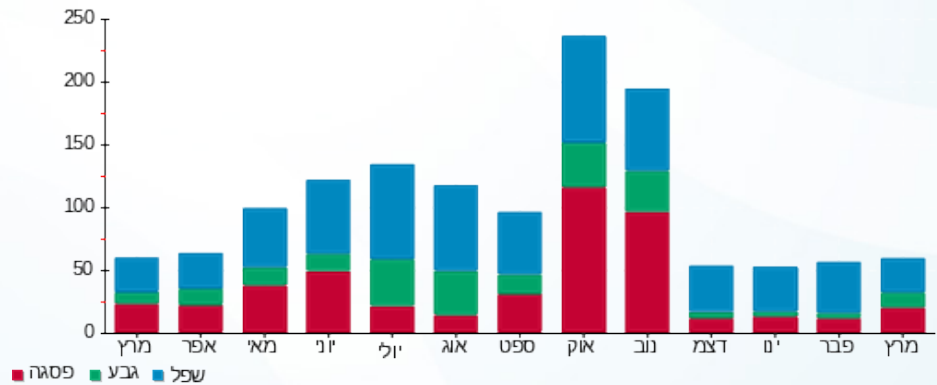



16/04/19 תאריך הפקה:  
 15/04/19 תאריך קריאה נוכחית:  
 16/03/19 תאריך קריאה קודמת:

שם דייר: Clore House 107  
 שם אתר: בית קלור

לקוח/ה נכבד/ה, אנו מתכבדים להגיש את חישוב צריכת החשמל לתקופה 15/04/19 - 16/03/19:

13 - 81019624 (1x40)

| סוג תעריף                | סוג צריכה | קריאה קודמת | קריאה נוכחית | סה"כ צריכה בקוט"ש | מחיר לקוט"ש בא"ג | סה"כ לתשלום |
|--------------------------|-----------|-------------|--------------|-------------------|------------------|-------------|
| פרטי חשבון עבור תאריכים: |           | 16/03/19    | 15/04/19     |                   |                  |             |
| 767                      |           | 6,269.75    | 0.00         | -6,269.75         | 47.16            | ₪ -2,956.81 |

סה"כ לדייר:

| שיא ביקוש | סה"כ        |
|-----------|-------------|
| 1.38      | -6,269.75   |
|           | ₪ -2,956.81 |

|             |                                   |              |
|-------------|-----------------------------------|--------------|
| ₪ 19.43     | תשלום קבוע                        |              |
| ₪ 0.72      | תשלום עבור גודל חיבור בKVA (1x40) |              |
| ₪ -2,936.67 | סה"כ לתשלום                       | לא כולל מע"מ |

התפלגות חיוב בש"ח לפי תעו"ז

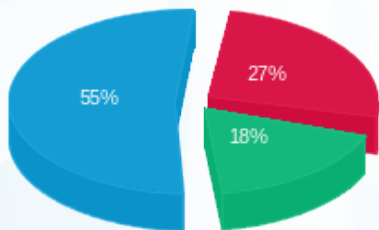

פסגה (₪ -800.02) 55%  
 גבע (₪ -542.11) 18%  
 שפל (₪ -1,614.68) 27%

הסטוריית צריכה בקוט"ש

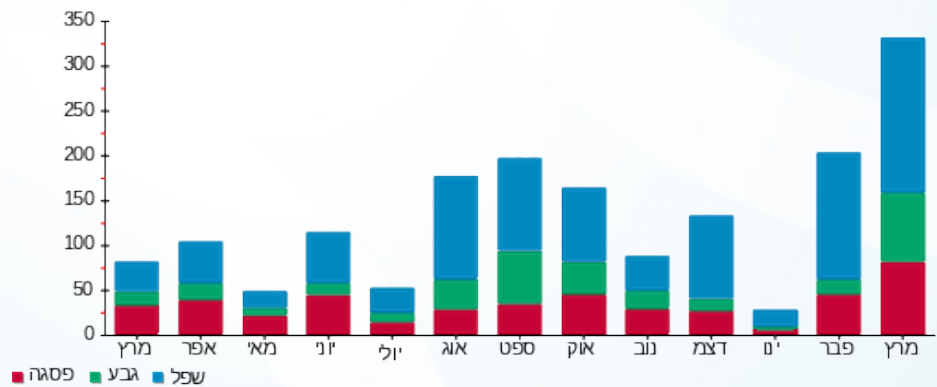

16/04/19 תאריך הפקה:  
 15/04/19 תאריך קריאה נוכחית:  
 16/03/19 תאריך קריאה קודמת:

שם דייר: Clore House 108  
 שם אתר: בית קלור

לקוח/ה נכבד/ה, אנו מתכבדים להגיש את חישוב צריכת החשמל לתקופה 15/04/19 - 16/03/19:

14 - 81019624(1x40)

| סוג תעריף                | סוג צריכה | קריאה קודמת | קריאה נוכחית | סה"כ צריכה בקוט"ש | מחיר לקוט"ש בא"ג | סה"כ לתשלום |
|--------------------------|-----------|-------------|--------------|-------------------|------------------|-------------|
| פרטי חשבון עבור תאריכים: |           | 16/03/19    | 15/04/19     |                   |                  |             |
| 767                      |           | 8,382.26    | 0.00         | -8,382.26         | 47.16            | ₪ -3,953.07 |

סה"כ לדייר:

| שיא ביקוש | סה"כ        |
|-----------|-------------|
| 0.28      | -8,382.26   |
|           | ₪ -3,953.07 |

|             |  |                     |
|-------------|--|---------------------|
| ₪ 19.43     | <b>תשלום קבוע</b>                        |                     |
| ₪ 0.72      | <b>תשלום עבור גודל חיבור בKVA (1x40)</b> |                     |
| ₪ -3,932.92 | <b>סה"כ לתשלום</b>                       | <b>לא כולל מע"מ</b> |

התפלגות חיוב בש"ח לפי תעו"ז

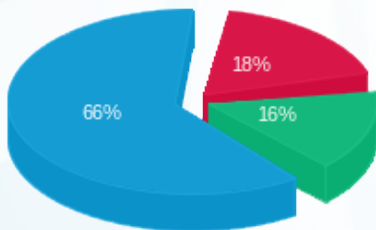

פסגה (₪ -727.39)  
 גבע (₪ -615.00)  
 שפל (₪ -2,610.69)

הסטוריית צריכה בקוט"ש

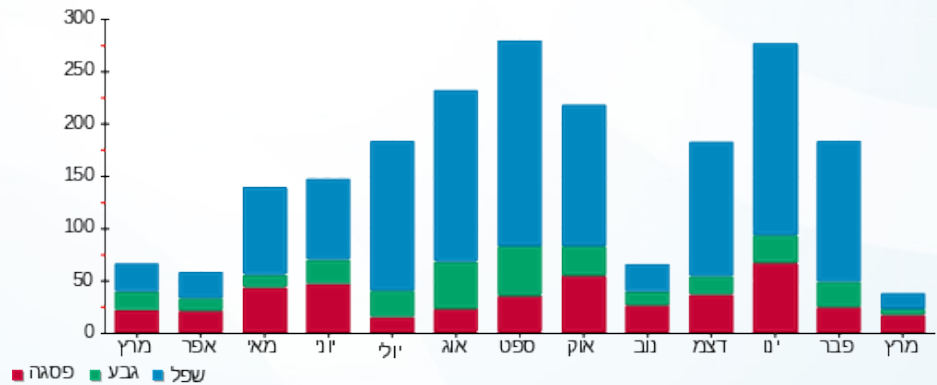

16/04/19 תאריך הפקה:  
 15/04/19 תאריך קריאה נוכחית:  
 16/03/19 תאריך קריאה קודמת:

שם דייר: Clore House 109  
 שם אתר: בית קלור

לקוח/ה נכבד/ה, אנו מתכבדים להגיש את חישוב צריכת החשמל לתקופה 15/04/19 - 16/03/19:

21 - 81019624 (1x40)

| סוג תעריף                | סוג צריכה | קריאה קודמת | קריאה נוכחית | סה"כ צריכה בקוט"ש | מחיר לקוט"ש בא"ג | סה"כ לתשלום |
|--------------------------|-----------|-------------|--------------|-------------------|------------------|-------------|
| פרטי חשבון עבור תאריכים: |           | 16/03/19    | 15/04/19     |                   |                  |             |
| 767                      |           | 7,864.88    | 0.00         | -7,864.88         | 47.16            | ₪ -3,709.08 |

סה"כ לדייר:

| שיא ביקוש | סה"כ        |
|-----------|-------------|
| 0.99      | -7,864.88   |
|           | ₪ -3,709.08 |

|             |  |                     |
|-------------|--|---------------------|
| ₪ 19.43     | <b>תשלום קבוע</b>                        |                     |
| ₪ 0.72      | <b>תשלום עבור גודל חיבור בKVA (1x40)</b> |                     |
| ₪ -3,688.93 | <b>סה"כ לתשלום</b>                       | <b>לא כולל מע"מ</b> |

התפלגות חיוב בש"ח לפי תעו"ז

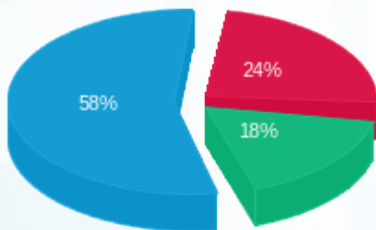

פסגה (₪ -907.30) 58%  
 גבע (₪ -655.98) 18%  
 שפל (₪ -2,145.79) 24%

הסטוריית צריכה בקוט"ש

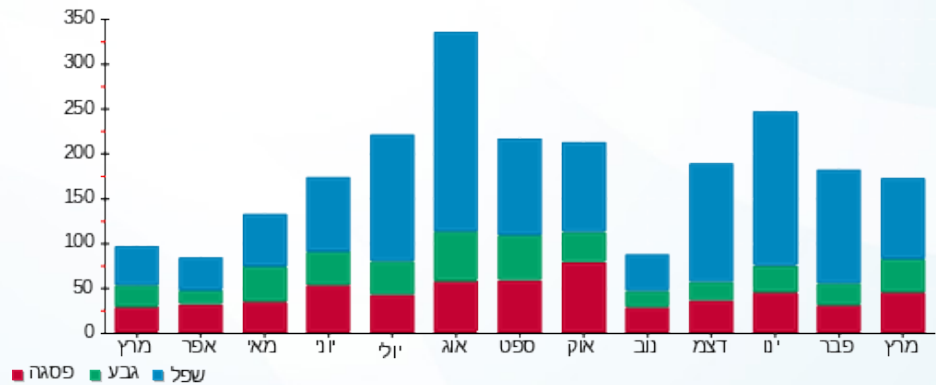

16/04/19 תאריך הפקה:  
 15/04/19 תאריך קריאה נוכחית:  
 16/03/19 תאריך קריאה קודמת:

שם דייר: Clore House 110  
 שם אתר: בית קלור

לקוח/ה נכבד/ה, אנו מתכבדים להגיש את חישוב צריכת החשמל לתקופה 15/04/19 - 16/03/19:

22 - 81019624(1x40)

| סוג תעריף                | סוג צריכה | קריאה קודמת | קריאה נוכחית | סה"כ צריכה בקוט"ש | מחיר לקוט"ש בא"ג | סה"כ לתשלום |
|--------------------------|-----------|-------------|--------------|-------------------|------------------|-------------|
| פרטי חשבון עבור תאריכים: |           | 16/03/19    | 15/04/19     |                   |                  |             |
| 767                      |           | 7,294.97    | 0.00         | -7,294.97         | 47.16            | ₪ -3,440.31 |

סה"כ לדייר:

| שיא ביקוש | סה"כ        |
|-----------|-------------|
| 1.27      | -7,294.97   |
|           | ₪ -3,440.31 |

|             |  |                     |
|-------------|--|---------------------|
| ₪ 19.43     | <b>תשלום קבוע</b>                        |                     |
| ₪ 0.72      | <b>תשלום עבור גודל חיבור בKVA (1x40)</b> |                     |
| ₪ -3,420.16 | <b>סה"כ לתשלום</b>                       | <b>לא כולל מע"מ</b> |

התפלגות חיוב בש"ח לפי תעו"ז

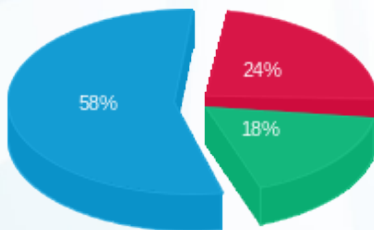

פסגה (₪ -816.39)  
 גבע (₪ -615.73)  
 שפל (₪ -2,008.19)

הסטוריית צריכה בקוט"ש

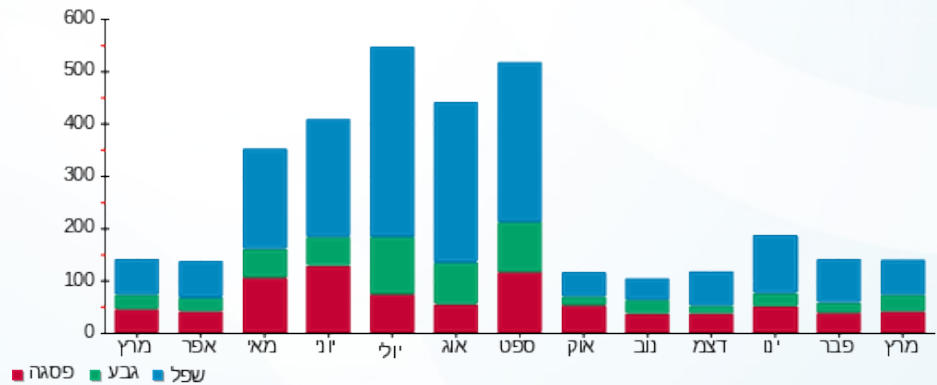

16/04/19 תאריך הפקה:  
 15/04/19 תאריך קריאה נוכחית:  
 16/03/19 תאריך קריאה קודמת:

שם דייר: Clore House 111  
 שם אתר: בית קלור

לקוח/ה נכבד/ה, אנו מתכבדים להגיש את חישוב צריכת החשמל לתקופה 15/04/19 - 16/03/19:

23 - 81019624(1x40)

| סוג תעריף                | סוג צריכה | קריאה קודמת | קריאה נוכחית | סה"כ צריכה בקוט"ש | מחיר לקוט"ש בא"ג | סה"כ לתשלום |
|--------------------------|-----------|-------------|--------------|-------------------|------------------|-------------|
| פרטי חשבון עבור תאריכים: |           | 16/03/19    | 15/04/19     | 0.00              | 47.16            | ₪ -3,372.92 |
| 767                      |           |             |              |                   |                  |             |

סה"כ לדייר:

| שיא ביקוש | סה"כ        |
|-----------|-------------|
| 0.79      | -7,152.09   |
|           | ₪ -3,372.92 |

| תשלום קבוע | תשלום עבור גודל חיבור בKVA (1x40) | סה"כ לתשלום | לא כולל מע"מ |
|------------|-----------------------------------|-------------|--------------|
| ₪ 19.43    | ₪ 0.72                            | ₪ -3,352.78 |              |

התפלגות חיוב בש"ח לפי תעו"ז

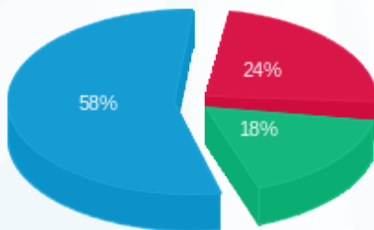

פסגה (₪ -812.71)  
 גבע (₪ -595.36)  
 שפל (₪ -1,964.85)

הסטוריית צריכה בקוט"ש

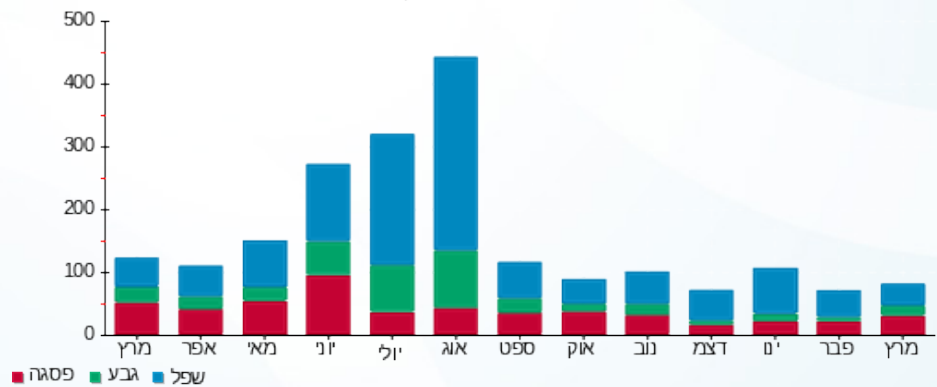

16/04/19 תאריך הפקה:  
 15/04/19 תאריך קריאה נוכחית:  
 16/03/19 תאריך קריאה קודמת:

שם דייר: Clore House 112  
 שם אתר: בית קלור

לקוח/ה נכבד/ה, אנו מתכבדים להגיש את חישוב צריכת החשמל לתקופה 15/04/19 - 16/03/19:

24 - 81019624(1x40)

| סה"כ לתשלום | מחיר לקוט"ש בא"ג | סה"כ צריכה בקוט"ש | קריאה נוכחית | קריאה קודמת | סוג צריכה                | סוג תעריף |
|-------------|------------------|-------------------|--------------|-------------|--------------------------|-----------|
|             |                  |                   | 15/04/19     | 16/03/19    | פרטי חשבון עבור תאריכים: |           |
| ₪ -4,830.08 | 47.16            | -10,241.89        | 0.00         | 10,241.89   |                          | 767       |

סה"כ לדייר:

| שיא ביקוש | סה"כ        |
|-----------|-------------|
| 1.87      | -10,241.89  |
|           | ₪ -4,830.08 |

|             |  |                     |
|-------------|--|---------------------|
| ₪ 19.43     | <b>תשלום קבוע</b>                        |                     |
| ₪ 0.72      | <b>תשלום עבור גודל חיבור בKVA (1x40)</b> |                     |
| ₪ -4,809.93 | <b>סה"כ לתשלום</b>                       | <b>לא כולל מע"מ</b> |

התפלגות חיוב בש"ח לפי תעו"ז

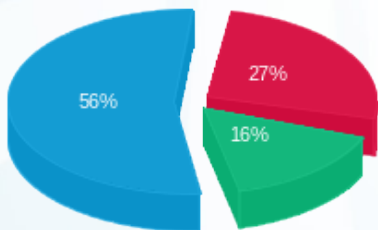

פסגה (₪ -1,321.67)  
 גבע (₪ -785.10)  
 שפל (₪ -2,723.31)

הסטוריית צריכה בקוט"ש

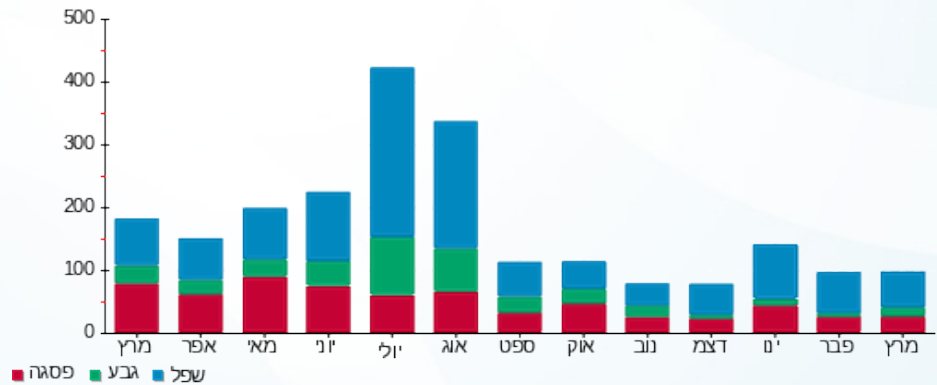

16/04/19 תאריך הפקה:  
 15/04/19 תאריך קריאה נוכחית:  
 16/03/19 תאריך קריאה קודמת:

שם דייר: Clore House 113  
 שם אתר: בית קלור

לקוח/ה נכבד/ה, אנו מתכבדים להגיש את חישוב צריכת החשמל לתקופה 15/04/19 - 16/03/19:

10 - 81019624(1x40)

| סוג תעריף                | סוג צריכה | קריאה קודמת | קריאה נוכחית | סה"כ צריכה בקוט"ש | מחיר לקוט"ש בא"ג | סה"כ לתשלום |
|--------------------------|-----------|-------------|--------------|-------------------|------------------|-------------|
| פרטי חשבון עבור תאריכים: |           | 16/03/19    | 15/04/19     |                   |                  |             |
| 767                      |           | 8,672.60    | 0.00         | -8,672.60         | 47.16            | ₪ -4,090.00 |

סה"כ לדייר:

| שיא ביקוש | סה"כ        |
|-----------|-------------|
| 0.19      | -8,672.60   |
|           | ₪ -4,090.00 |

| תשלום קבוע | תשלום עבור גודל חיבור בKVA (1x40) | סה"כ לתשלום | לא כולל מע"מ |
|------------|-----------------------------------|-------------|--------------|
| ₪ 19.43    | ₪ 0.72                            | ₪ -4,069.85 |              |

התפלגות חיוב בש"ח לפי תעו"ז

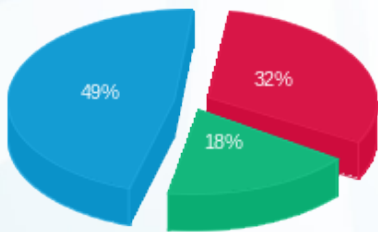

פסגה (₪ -1,322.05)  
 גבע (₪ -750.01)  
 שפל (₪ -2,017.94)

הסטוריית צריכה בקוט"ש

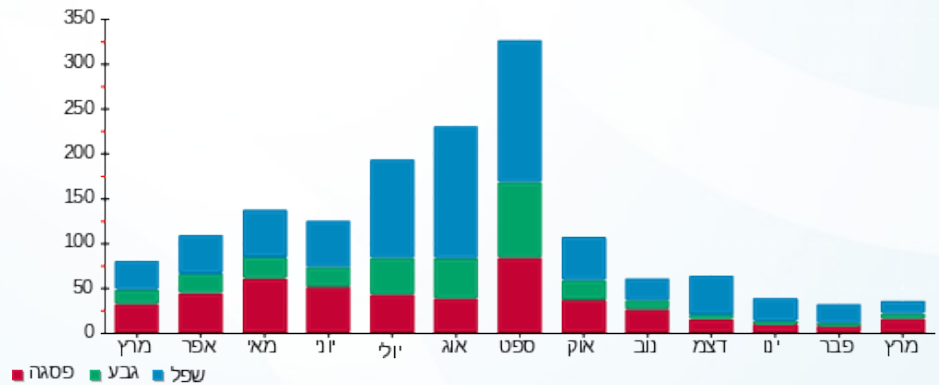



16/04/19 תאריך הפקה:  
 15/04/19 תאריך קריאה נוכחית:  
 16/03/19 תאריך קריאה קודמת:

שם דייר: Clore House 114  
 שם אתר: בית קלור

לקוח/ה נכבד/ה, אנו מתכבדים להגיש את חישוב צריכת החשמל לתקופה 15/04/19 - 16/03/19:

11 - 81019624 (1x40)

| סה"כ לתשלום | מחיר לקוט"ש בא"ג | סה"כ צריכה בקוט"ש | קריאה נוכחית | קריאה קודמת | סוג צריכה                | סוג תעריף |
|-------------|------------------|-------------------|--------------|-------------|--------------------------|-----------|
|             |                  |                   | 15/04/19     | 16/03/19    | פרטי חשבון עבור תאריכים: |           |
| ₪ -4,114.41 | 47.16            | -8,724.36         | 0.00         | 8,724.36    |                          | 767       |

סה"כ לדייר:

| שיא ביקוש | סה"כ        |
|-----------|-------------|
| 1.96      | -8,724.36   |
|           | ₪ -4,114.41 |

|             |  |                     |
|-------------|--|---------------------|
| ₪ 19.43     | <b>תשלום קבוע</b>                        |                     |
| ₪ 0.72      | <b>תשלום עבור גודל חיבור בKVA (1x40)</b> |                     |
| ₪ -4,094.26 | <b>סה"כ לתשלום</b>                       | <b>לא כולל מע"מ</b> |

התפלגות חיוב בש"ח לפי תעו"ז

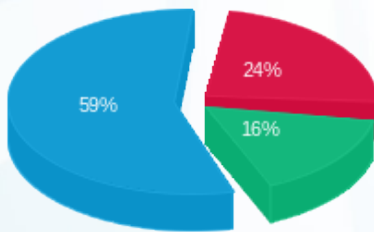

פסגה (₪ -993.82)  
 גבע (₪ -675.77)  
 שפל (₪ -2,444.83)

הסטוריית צריכה בקוט"ש

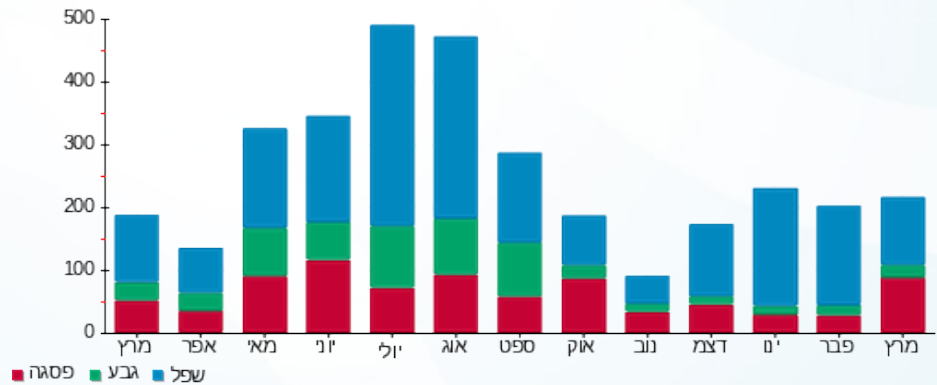

16/04/19 תאריך הפקה:  
 15/04/19 תאריך קריאה נוכחית:  
 16/03/19 תאריך קריאה קודמת:

שם דייר: Clore House 115  
 שם אתר: בית קלור

לקוח/ה נכבד/ה, אנו מתכבדים להגיש את חישוב צריכת החשמל לתקופה 15/04/19 - 16/03/19:

9 - 81019624(1x40)

| סוג תעריף                | סוג צריכה | קריאה קודמת | קריאה נוכחית | סה"כ צריכה בקוט"ש | מחיר לקוט"ש בא"ג | סה"כ לתשלום |
|--------------------------|-----------|-------------|--------------|-------------------|------------------|-------------|
| פרטי חשבון עבור תאריכים: |           | 16/03/19    | 15/04/19     |                   |                  |             |
| 767                      |           | 6,477.87    | 0.00         | -6,477.87         | 47.16            | ₪ -3,054.96 |

סה"כ לדייר:

| שיא ביקוש | סה"כ        |
|-----------|-------------|
| 2.47      | -6,477.87   |
|           | ₪ -3,054.96 |

|             |  |                     |
|-------------|--|---------------------|
| ₪ 19.43     | <b>תשלום קבוע</b>                        |                     |
| ₪ 0.72      | <b>תשלום עבור גודל חיבור בKVA (1x40)</b> |                     |
| ₪ -3,034.82 | <b>סה"כ לתשלום</b>                       | <b>לא כולל מע"מ</b> |

התפלגות חיוב בש"ח לפי תעו"ז

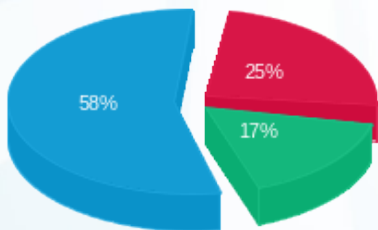

פסגה (₪ -757.97) ■  
 גבע (₪ -517.39) ■  
 שפל (₪ -1,779.61) ■

הסטוריית צריכה בקוט"ש

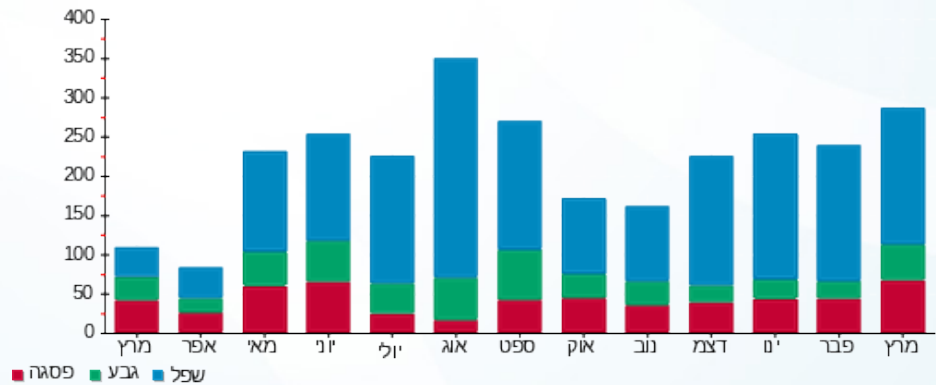

16/04/19 תאריך הפקה:  
 15/04/19 תאריך קריאה נוכחית:  
 16/03/19 תאריך קריאה קודמת:

שם דייר: Clore House 116  
 שם אתר: בית קלור

לקוח/ה נכבד/ה, אנו מתכבדים להגיש את חישוב צריכת החשמל לתקופה 15/04/19 - 16/03/19:

16 - 81019624(1x40)

| סוג תעריף                | סוג צריכה | קריאה קודמת | קריאה נוכחית | סה"כ צריכה בקוט"ש | מחיר לקוט"ש בא"ג | סה"כ לתשלום |
|--------------------------|-----------|-------------|--------------|-------------------|------------------|-------------|
| פרטי חשבון עבור תאריכים: |           | 16/03/19    | 15/04/19     |                   |                  |             |
| 767                      |           | 6,641.15    | 0.00         | -6,641.15         | 47.16            | ₪ -3,131.97 |

סה"כ לדייר:

| שיא ביקוש | סה"כ        |
|-----------|-------------|
| 1.30      | -6,641.15   |
|           | ₪ -3,131.97 |

|             |  |                     |
|-------------|--|---------------------|
| ₪ 19.43     | <b>תשלום קבוע</b>                        |                     |
| ₪ 0.72      | <b>תשלום עבור גודל חיבור בKVA (1x40)</b> |                     |
| ₪ -3,111.82 | <b>סה"כ לתשלום</b>                       | <b>לא כולל מע"מ</b> |

התפלגות חיוב בש"ח לפי תעו"ז

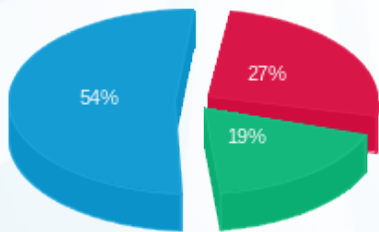

פסגה (₪ -846.84)  
 גבע (₪ -583.68)  
 שפל (₪ -1,701.44)

הסטוריית צריכה בקוט"ש

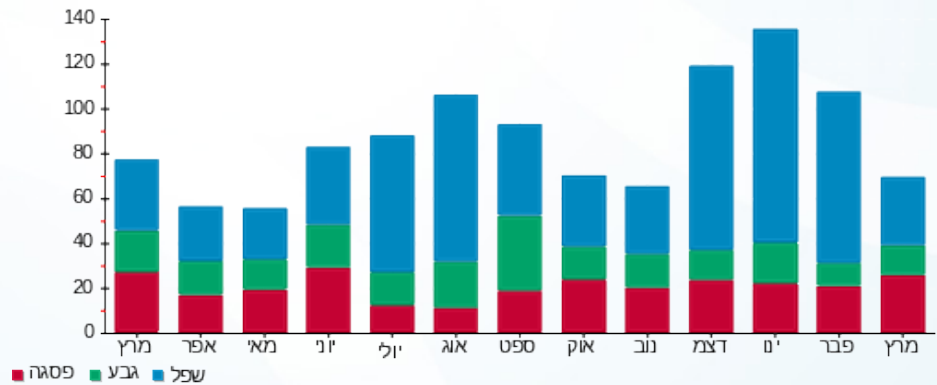

16/04/19 תאריך הפקה:  
 15/04/19 תאריך קריאה נוכחית:  
 16/03/19 תאריך קריאה קודמת:

שם דייר: Clore House 117  
 שם אתר: בית קלור

לקוח/ה נכבד/ה, אנו מתכבדים להגיש את חישוב צריכת החשמל לתקופה 15/04/19 - 16/03/19:

17 - 81019624 (1x40)

| סוג תעריף                | סוג צריכה | קריאה קודמת | קריאה נוכחית | סה"כ צריכה בקוט"ש | מחיר לקוט"ש בא"ג | סה"כ לתשלום |
|--------------------------|-----------|-------------|--------------|-------------------|------------------|-------------|
| פרטי חשבון עבור תאריכים: |           | 16/03/19    | 15/04/19     |                   |                  |             |
| 767                      |           | 4,067.62    | 0.00         | -4,067.62         | 47.16            | ₪ -1,918.29 |

סה"כ לדייר:

| שיא ביקוש | סה"כ        |
|-----------|-------------|
| 0.43      | -4,067.62   |
|           | ₪ -1,918.29 |

| תשלום קבוע | תשלום עבור גודל חיבור בKVA (1x40) | סה"כ לתשלום | לא כולל מע"מ |
|------------|-----------------------------------|-------------|--------------|
| ₪ 19.43    | ₪ 0.72                            | ₪ -1,898.14 |              |

התפלגות חיוב בש"ח לפי תעו"ז

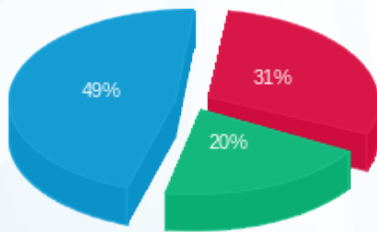

פסגה (₪ -586.98)  
 גבע (₪ -391.02)  
 שפל (₪ -940.29)

הסטוריית צריכה בקוט"ש

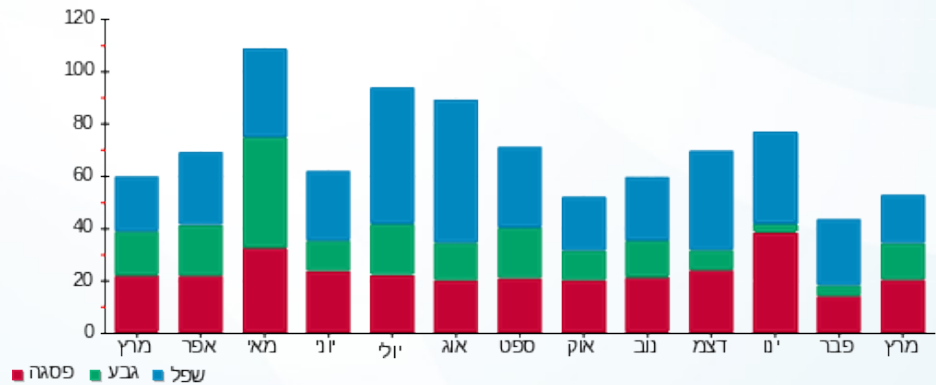

16/04/19 תאריך הפקה:  
 15/04/19 תאריך קריאה נוכחית:  
 16/03/19 תאריך קריאה קודמת:

שם דייר: Clore House 118  
 שם אתר: בית קלור

לקוח/ה נכבד/ה, אנו מתכבדים להגיש את חישוב צריכת החשמל לתקופה 15/04/19 - 16/03/19:

18 - 81019624(1x40)

| סוג תעריף                | סוג צריכה | קריאה קודמת | קריאה נוכחית | סה"כ צריכה בקוט"ש | מחיר לקוט"ש בא"ג | סה"כ לתשלום |
|--------------------------|-----------|-------------|--------------|-------------------|------------------|-------------|
| פרטי חשבון עבור תאריכים: |           | 16/03/19    | 15/04/19     |                   |                  |             |
| 767                      |           | 4,148.48    | 0.00         | -4,148.48         | 47.16            | ₪ -1,956.42 |

סה"כ לדירי:

| שיא ביקוש | סה"כ        |
|-----------|-------------|
| 0.98      | -4,148.48   |
|           | ₪ -1,956.42 |

|             |  |                     |
|-------------|--|---------------------|
| ₪ 19.43     | <b>תשלום קבוע</b>                        |                     |
| ₪ 0.72      | <b>תשלום עבור גודל חיבור בKVA (1x40)</b> |                     |
| ₪ -1,936.27 | <b>סה"כ לתשלום</b>                       | <b>לא כולל מע"מ</b> |

התפלגות חיוב בש"ח לפי תעו"ז

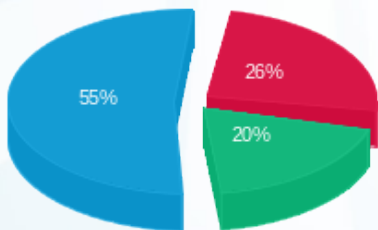

פסגה (₪ -504.94)  
 גבע (₪ -383.89)  
 שפל (₪ -1,067.58)

הסטוריית צריכה בקוט"ש

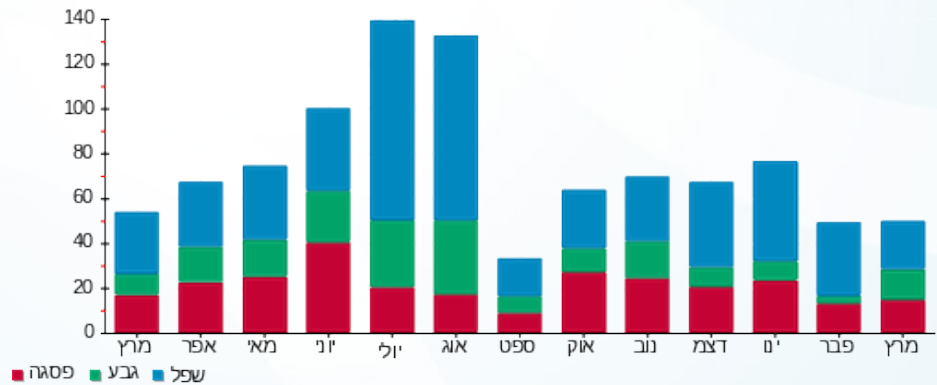

16/04/19 תאריך הפקה:  
 15/04/19 תאריך קריאה נוכחית:  
 16/03/19 תאריך קריאה קודמת:

שם דייר: Clore House 119  
 שם אתר: בית קלור

לקוח/ה נכבד/ה, אנו מתכבדים להגיש את חישוב צריכת החשמל לתקופה 15/04/19 - 16/03/19:

19 - 81019624 (1x40)

| סוג תעריף                | סוג צריכה | קריאה קודמת | קריאה נוכחית | סה"כ צריכה בקוט"ש | מחיר לקוט"ש בא"ג | סה"כ לתשלום |
|--------------------------|-----------|-------------|--------------|-------------------|------------------|-------------|
| פרטי חשבון עבור תאריכים: |           | 16/03/19    | 15/04/19     |                   |                  |             |
| 767                      |           | 6,274.72    | 0.00         | -6,274.72         | 47.16            | ₪ -2,959.16 |

סה"כ לדייר:

| שיא ביקוש | סה"כ        |
|-----------|-------------|
| 1.99      | -6,274.72   |
|           | ₪ -2,959.16 |

|             |                                   |              |
|-------------|-----------------------------------|--------------|
| ₪ 19.43     | תשלום קבוע                        |              |
| ₪ 0.72      | תשלום עבור גודל חיבור בKVA (1x40) |              |
| ₪ -2,939.01 | סה"כ לתשלום                       | לא כולל מע"מ |

התפלגות חיוב בש"ח לפי תעו"ז

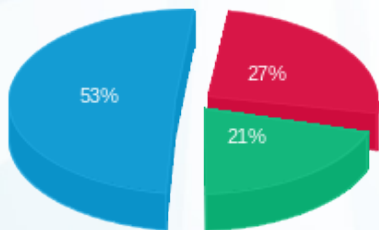

פסגה (₪ -785.56)  
 גבע (₪ -607.98)  
 שפל (₪ -1,565.62)

הסטוריית צריכה בקוט"ש

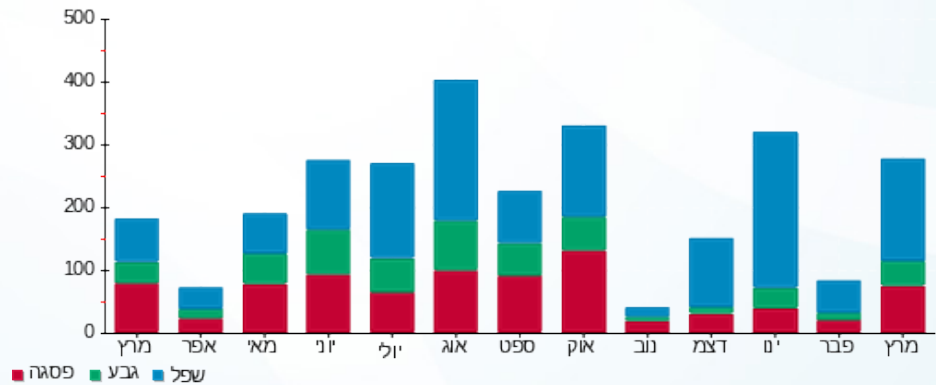

16/04/19 תאריך הפקה:  
 15/04/19 תאריך קריאה נוכחית:  
 16/03/19 תאריך קריאה קודמת:

שם דייר: Clore House 120  
 שם אתר: בית קלור

לקוח/ה נכבד/ה, אנו מתכבדים להגיש את חישוב צריכת החשמל לתקופה 15/04/19 - 16/03/19:

20 - 81019624(1x40)

| סוג תעריף                | סוג צריכה | קריאה קודמת | קריאה נוכחית | סה"כ צריכה בקוט"ש | מחיר לקוט"ש בא"ג | סה"כ לתשלום |
|--------------------------|-----------|-------------|--------------|-------------------|------------------|-------------|
| פרטי חשבון עבור תאריכים: |           | 16/03/19    | 15/04/19     |                   |                  |             |
| 767                      |           | 5,590.89    | 0.00         | -5,590.89         | 47.16            | ₪ -2,636.67 |

סה"כ לדייר:

| שיא ביקוש | סה"כ        |
|-----------|-------------|
| 0.18      | -5,590.89   |
|           | ₪ -2,636.67 |

|             |  |                     |
|-------------|--|---------------------|
| ₪ 19.43     | <b>תשלום קבוע</b>                        |                     |
| ₪ 0.72      | <b>תשלום עבור גודל חיבור בKVA (1x40)</b> |                     |
| ₪ -2,616.52 | <b>סה"כ לתשלום</b>                       | <b>לא כולל מע"מ</b> |

התפלגות חיוב בש"ח לפי תעו"ז

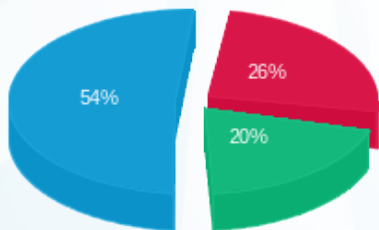

פסגה (₪ -689.50)  
 גבע (₪ -533.22)  
 שפל (₪ -1,413.95)

הסטוריית צריכה בקוט"ש

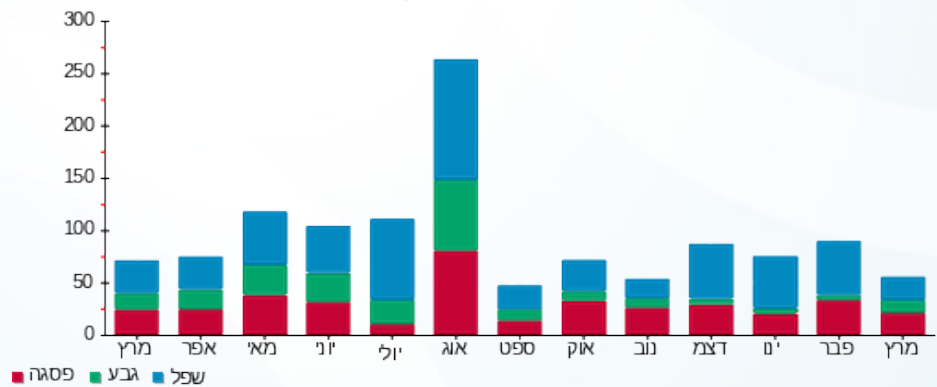



16/04/19 תאריך הפקה:  
 15/04/19 תאריך קריאה נוכחית:  
 16/03/19 תאריך קריאה קודמת:

שם דייר: Clore House 121  
 שם אתר: בית קלור

לקוח/ה נכבד/ה, אנו מתכבדים להגיש את חישוב צריכת החשמל לתקופה 15/04/19 - 16/03/19:

12 - 81019624 (1x40)

| סוג תעריף                | סוג צריכה | קריאה קודמת | קריאה נוכחית | סה"כ צריכה בקוט"ש | מחיר לקוט"ש בא"ג | סה"כ לתשלום |
|--------------------------|-----------|-------------|--------------|-------------------|------------------|-------------|
| פרטי חשבון עבור תאריכים: |           | 16/03/19    | 15/04/19     |                   |                  |             |
| 767                      |           | 7,521.94    | 0.00         | -7,521.94         | 47.16            | ₪ -3,547.35 |

סה"כ לדייר:

| שיא ביקוש | סה"כ        |
|-----------|-------------|
| 1.63      | -7,521.94   |
|           | ₪ -3,547.35 |

| תשלום קבוע | תשלום עבור גודל חיבור בKVA (1x40) | סה"כ לתשלום | לא כולל מע"מ |
|------------|-----------------------------------|-------------|--------------|
| ₪ 19.43    | ₪ 0.72                            | ₪ -3,527.20 |              |

התפלגות חיוב בש"ח לפי תעו"ז

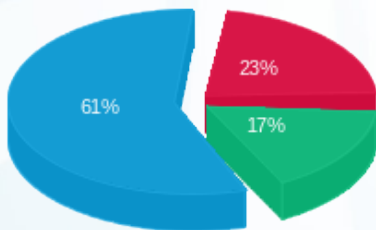

פסגה (₪ -798.63)  
 גבע (₪ -596.06)  
 שפל (₪ -2,152.65)

הסטוריית צריכה בקוט"ש

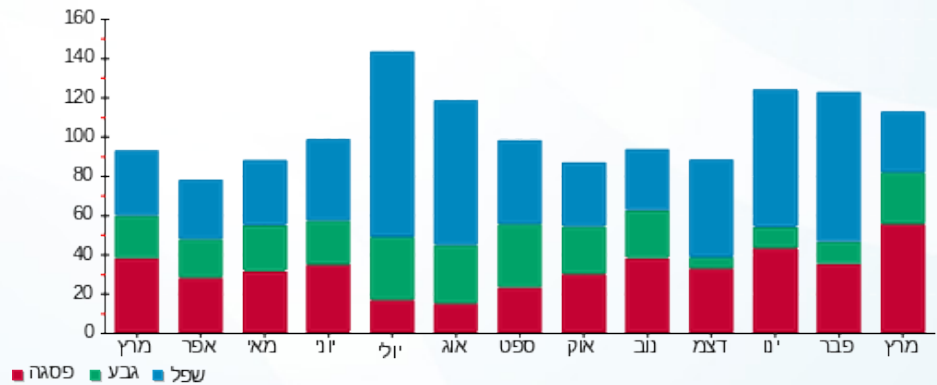

16/04/19 תאריך הפקה:  
 15/04/19 תאריך קריאה נוכחית:  
 16/03/19 תאריך קריאה קודמת:

שם דייר: Clore House 122  
 שם אתר: בית קלור

**לקוח/ה נכבד/ה, אנו מתכבדים להגיש את חישוב צריכת החשמל לתקופה 15/04/19 - 16/03/19:**

**1 - 81038055(1x40)**

| סוג תעריף                | סוג צריכה | קריאה קודמת | קריאה נוכחית | סה"כ צריכה בקוט"ש | מחיר לקוט"ש בא"ג | סה"כ לתשלום |
|--------------------------|-----------|-------------|--------------|-------------------|------------------|-------------|
| פרטי חשבון עבור תאריכים: |           | 16/03/19    | 15/04/19     | 0.00              | 47.16            | ₪ -1,868.69 |
| 767                      |           | 3,962.45    |              |                   |                  |             |

סה"כ לדיר:

| שיא ביקוש | סה"כ        |
|-----------|-------------|
| 0.70      | -3,962.45   |
|           | ₪ -1,868.69 |

|             |  |                     |
|-------------|--|---------------------|
| ₪ 19.43     | <b>תשלום קבוע</b>                        |                     |
| ₪ 0.72      | <b>תשלום עבור גודל חיבור בKVA (1x40)</b> |                     |
| ₪ -1,848.54 | <b>סה"כ לתשלום</b>                       | <b>לא כולל מע"מ</b> |

התפלגות חיוב בש"ח לפי תעו"ז

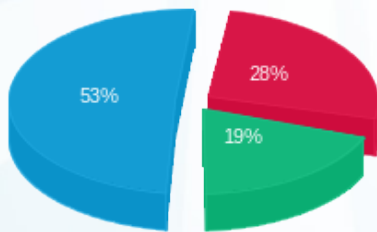

פסגה (₪ -514.07)  
 גבע (₪ -363.56)  
 שפל (₪ -991.07)

הסטוריית צריכה בקוט"ש

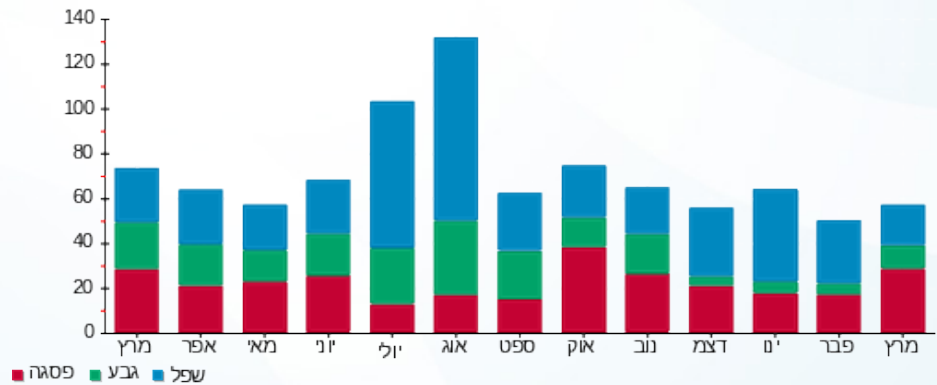



16/04/19 תאריך הפקה:  
 15/04/19 תאריך קריאה נוכחית:  
 16/03/19 תאריך קריאה קודמת:

שם דייר: Clore House 123  
 שם אתר: בית קלור

לקוח/ה נכבד/ה, אנו מתכבדים להגיש את חישוב צריכת החשמל לתקופה 15/04/19 - 16/03/19:

2 - 81038055(1x40)

| סה"כ לתשלום | מחיר לקוט"ש בא"ג | סה"כ צריכה בקוט"ש | קריאה נוכחית | קריאה קודמת | סוג צריכה                | סוג תעריף |
|-------------|------------------|-------------------|--------------|-------------|--------------------------|-----------|
|             |                  |                   | 15/04/19     | 16/03/19    | פרטי חשבון עבור תאריכים: |           |
| ₪ -3,142.41 | 47.16            | -6,663.30         | 0.00         | 6,663.30    |                          | 767       |

סה"כ לדייר:

| שיא ביקוש | סה"כ        |
|-----------|-------------|
| 0.95      | -6,663.30   |
|           | ₪ -3,142.41 |

|             |  |                     |
|-------------|--|---------------------|
| ₪ 19.43     | <b>תשלום קבוע</b>                        |                     |
| ₪ 0.72      | <b>תשלום עבור גודל חיבור בKVA (1x40)</b> |                     |
| ₪ -3,122.26 | <b>סה"כ לתשלום</b>                       | <b>לא כולל מע"מ</b> |

התפלגות חיוב בש"ח לפי תעו"ז

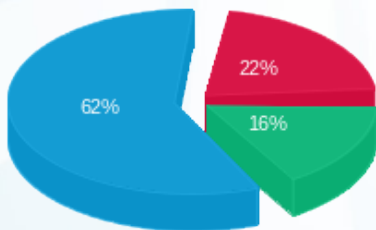

פסגה (₪ -680.26)  
 גבע (₪ -515.98)  
 שפל (₪ -1,946.18)

הסטוריית צריכה בקוט"ש

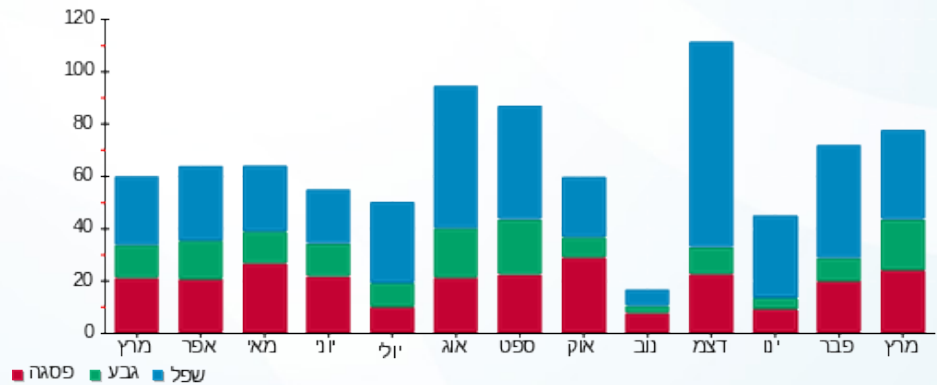



16/04/19 תאריך הפקה:  
 15/04/19 תאריך קריאה נוכחית:  
 16/03/19 תאריך קריאה קודמת:

שם דייר: Clore House 124  
 שם אתר: בית קלור

לקוח/ה נכבד/ה, אנו מתכבדים להגיש את חישוב צריכת החשמל לתקופה 15/04/19 - 16/03/19:

3 - 81038055(1x40)

| סוג תעריף                | סוג צריכה | קריאה קודמת | קריאה נוכחית | סה"כ צריכה בקוט"ש | מחיר לקוט"ש בא"ג | סה"כ לתשלום |
|--------------------------|-----------|-------------|--------------|-------------------|------------------|-------------|
| פרטי חשבון עבור תאריכים: |           | 16/03/19    | 15/04/19     |                   |                  |             |
| 767                      |           | 4,946.60    | 0.00         | -4,946.60         | 47.16            | ₪ -2,332.82 |

סה"כ לדייר:

| שיא ביקוש | סה"כ        |
|-----------|-------------|
| 1.60      | -4,946.60   |
|           | ₪ -2,332.82 |

|             |                                   |              |
|-------------|-----------------------------------|--------------|
| ₪ 19.43     | תשלום קבוע                        |              |
| ₪ 0.72      | תשלום עבור גודל חיבור בKVA (1x40) |              |
| ₪ -2,312.67 | סה"כ לתשלום                       | לא כולל מע"מ |

התפלגות חיוב בש"ח לפי תעו"ז

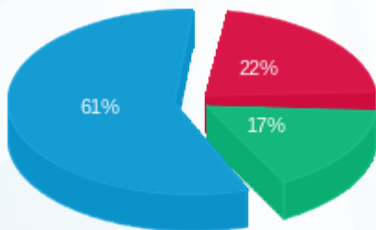

פסגה (₪ -519.80)  
 גבע (₪ -393.20)  
 שפל (₪ -1,419.82)

הסטוריית צריכה בקוט"ש

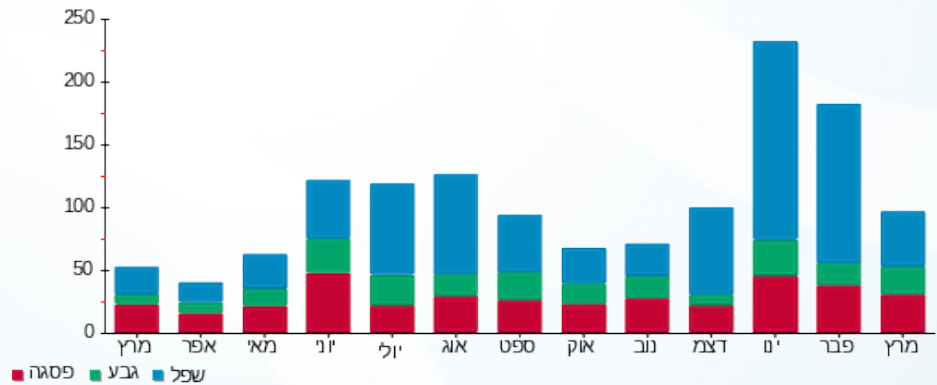

16/04/19 תאריך הפקה:  
 15/04/19 תאריך קריאה נוכחית:  
 16/03/19 תאריך קריאה קודמת:

שם דייר: Clore House 125  
 שם אתר: בית קלור

לקוח/ה נכבד/ה, אנו מתכבדים להגיש את חישוב צריכת החשמל לתקופה 15/04/19 - 16/03/19:

4 - 81038055(1x40)

| סוג תעריף                | סוג צריכה | קריאה קודמת | קריאה נוכחית | סה"כ צריכה בקוט"ש | מחיר לקוט"ש בא"ג | סה"כ לתשלום |
|--------------------------|-----------|-------------|--------------|-------------------|------------------|-------------|
| פרטי חשבון עבור תאריכים: |           | 16/03/19    | 15/04/19     |                   |                  |             |
| 767                      |           | 9,108.55    | 0.00         | -9,108.55         | 47.16            | ₪ -4,295.59 |

סה"כ לדייר:

| שיא ביקוש | סה"כ        |
|-----------|-------------|
| 2.35      | -9,108.55   |
|           | ₪ -4,295.59 |

|             |  |                     |
|-------------|--|---------------------|
| ₪ 19.43     | <b>תשלום קבוע</b>                        |                     |
| ₪ 0.72      | <b>תשלום עבור גודל חיבור בKVA (1x40)</b> |                     |
| ₪ -4,275.44 | <b>סה"כ לתשלום</b>                       | <b>לא כולל מע"מ</b> |

התפלגות חיוב בש"ח לפי תעו"ז

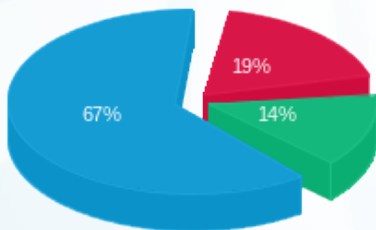

פסגה (₪ -815.47)  
 גבע (₪ -613.01)  
 שפל (₪ -2,867.12)

הסטוריית צריכה בקוט"ש

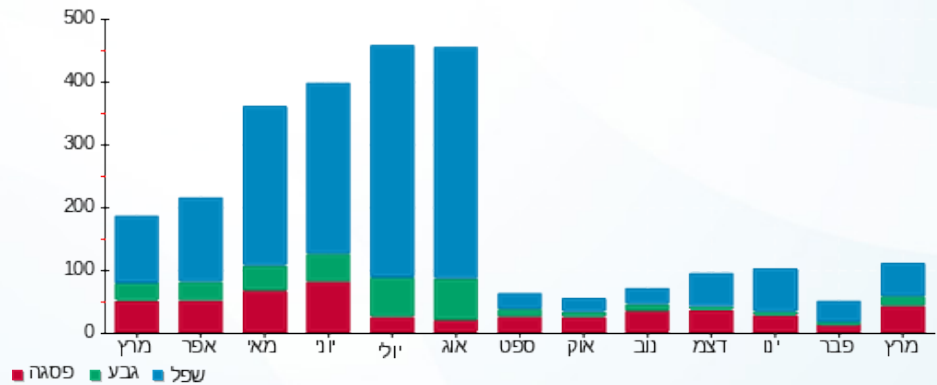

16/04/19 תאריך הפקה:  
 15/04/19 תאריך קריאה נוכחית:  
 16/03/19 תאריך קריאה קודמת:

שם דייר: Clore House 201  
 שם אתר: בית קלור

**לקוח/ה נכבד/ה, אנו מתכבדים להגיש את חישוב צריכת החשמל לתקופה 15/04/19 - 16/03/19:**

**4 - 81038219 (1x40)**

| סוג תעריף                | סוג צריכה | קריאה קודמת | קריאה נוכחית | סה"כ צריכה בקוט"ש | מחיר לקוט"ש בא"ג | סה"כ לתשלום |
|--------------------------|-----------|-------------|--------------|-------------------|------------------|-------------|
| פרטי חשבון עבור תאריכים: |           | 16/03/19    | 15/04/19     | 0.00              | 47.16            | ₪ -4,266.92 |
| 767                      |           | 9,047.75    |              |                   |                  |             |

סה"כ לדייר:

| שיא ביקוש | סה"כ        |
|-----------|-------------|
| 0.80      | -9,047.75   |
|           | ₪ -4,266.92 |

|             |  |                     |
|-------------|--|---------------------|
| ₪ 19.43     | <b>תשלום קבוע</b>                        |                     |
| ₪ 0.72      | <b>תשלום עבור גודל חיבור בKVA (1x40)</b> |                     |
| ₪ -4,246.77 | <b>סה"כ לתשלום</b>                       | <b>לא כולל מע"מ</b> |

התפלגות חיוב בש"ח לפי תעו"ז

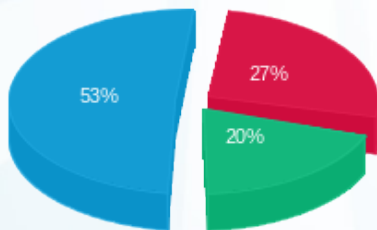

פסגה (₪ -1,163.44)  
 גבע (₪ -838.53)  
 שפל (₪ -2,264.95)

הסטוריית צריכה בקוט"ש

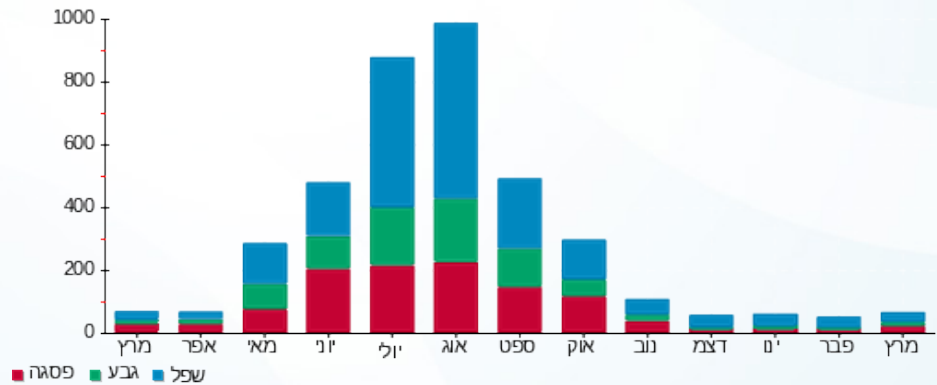

16/04/19 תאריך הפקה:  
 15/04/19 תאריך קריאה נוכחית:  
 16/03/19 תאריך קריאה קודמת:

שם דייר: Clore House 202  
 שם אתר: בית קלור

לקוח/ה נכבד/ה, אנו מתכבדים להגיש את חישוב צריכת החשמל לתקופה 15/04/19 - 16/03/19:

5 - 81038219 (1x40)

| סוג תעריף                | סוג צריכה | קריאה קודמת | קריאה נוכחית | סה"כ צריכה בקוט"ש | מחיר לקוט"ש בא"ג | סה"כ לתשלום |
|--------------------------|-----------|-------------|--------------|-------------------|------------------|-------------|
| פרטי חשבון עבור תאריכים: |           | 16/03/19    | 15/04/19     |                   |                  |             |
| 767                      |           | 7,290.05    | 0.00         | -7,290.05         | 47.16            | ₪ -3,437.99 |

סה"כ לדיר:

| שיא ביקוש | סה"כ        |
|-----------|-------------|
| 2.00      | -7,290.05   |
|           | ₪ -3,437.99 |

|             |  |                     |
|-------------|--|---------------------|
| ₪ 19.43     | <b>תשלום קבוע</b>                        |                     |
| ₪ 0.72      | <b>תשלום עבור גודל חיבור בKVA (1x40)</b> |                     |
| ₪ -3,417.84 | <b>סה"כ לתשלום</b>                       | <b>לא כולל מע"מ</b> |

התפלגות חיוב בש"ח לפי תעו"ז

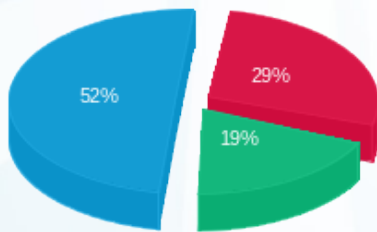

פסגה (₪ -987.53)  
 גבע (₪ -654.93)  
 שפל (₪ -1,795.52)

הסטוריית צריכה בקוט"ש

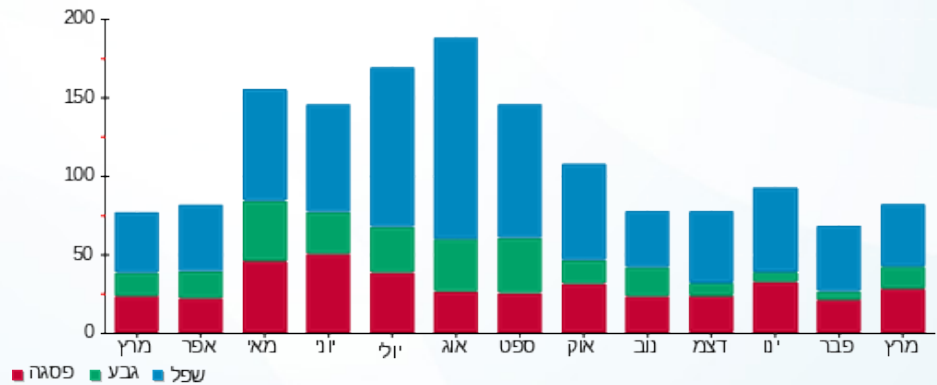

16/04/19 תאריך הפקה:  
 15/04/19 תאריך קריאה נוכחית:  
 16/03/19 תאריך קריאה קודמת:

שם דייר: Clore House 203  
 שם אתר: בית קלור

**לקוח/ה נכבד/ה, אנו מתכבדים להגיש את חישוב צריכת החשמל לתקופה 15/04/19 - 16/03/19:**

**6 - 81038219 (1x40)**

| סוג תעריף                | סוג צריכה | קריאה קודמת | קריאה נוכחית | סה"כ צריכה בקוט"ש | מחיר לקוט"ש בא"ג | סה"כ לתשלום |
|--------------------------|-----------|-------------|--------------|-------------------|------------------|-------------|
| פרטי חשבון עבור תאריכים: |           | 16/03/19    | 15/04/19     |                   |                  |             |
| 767                      |           | 7,154.15    | 0.00         | -7,154.15         | 47.16            | ₪ -3,373.90 |

סה"כ לדייר:

| שיא ביקוש | סה"כ        |
|-----------|-------------|
| 1.40      | -7,154.15   |
|           | ₪ -3,373.90 |

| תשלום קבוע | תשלום עבור גודל חיבור בKVA (1x40) | סה"כ לתשלום | לא כולל מע"מ |
|------------|-----------------------------------|-------------|--------------|
| ₪ 19.43    | ₪ 0.72                            | ₪ -3,353.75 |              |

התפלגות חיוב בש"ח לפי תעו"ז

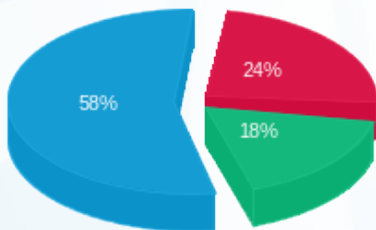

פסגה (₪ -823.39)  
 גבע (₪ -602.66)  
 שפל (₪ -1,947.85)

הסטוריית צריכה בקוט"ש

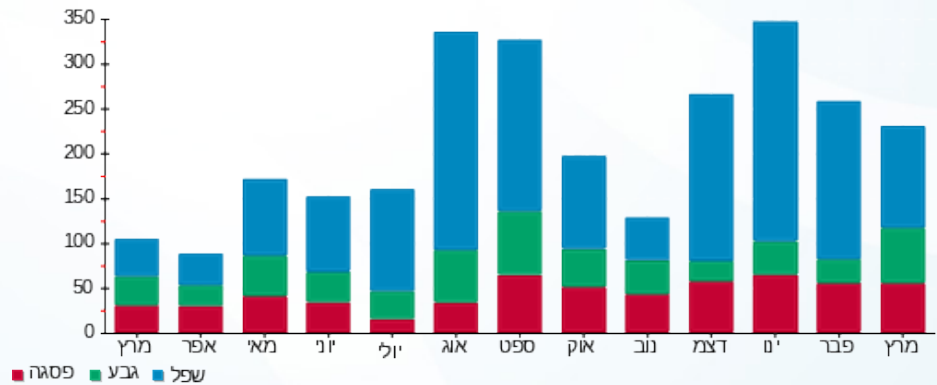

16/04/19 תאריך הפקה:  
 15/04/19 תאריך קריאה נוכחית:  
 16/03/19 תאריך קריאה קודמת:

שם דייר: Clore House 204  
 שם אתר: בית קלור

לקוח/ה נכבד/ה, אנו מתכבדים להגיש את חישוב צריכת החשמל לתקופה 15/04/19 - 16/03/19:

7 - 81038219 (1x40)

| סוג תעריף                | סוג צריכה | קריאה קודמת | קריאה נוכחית | סה"כ צריכה בקוט"ש | מחיר לקוט"ש בא"ג | סה"כ לתשלום |
|--------------------------|-----------|-------------|--------------|-------------------|------------------|-------------|
| פרטי חשבון עבור תאריכים: |           | 16/03/19    | 15/04/19     |                   |                  |             |
| 767                      |           | 7,754.45    | 0.00         | -7,754.45         | 47.16            | ₪ -3,657.00 |

סה"כ לדייר:

| שיא ביקוש | סה"כ        |
|-----------|-------------|
| 1.10      | -7,754.45   |
|           | ₪ -3,657.00 |

|             |  |                     |
|-------------|--|---------------------|
| ₪ 19.43     | <b>תשלום קבוע</b>                        |                     |
| ₪ 0.72      | <b>תשלום עבור גודל חיבור בKVA (1x40)</b> |                     |
| ₪ -3,636.85 | <b>סה"כ לתשלום</b>                       | <b>לא כולל מע"מ</b> |

התפלגות חיוב בש"ח לפי תע"ז

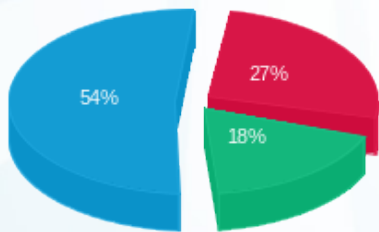

פסגה (₪ -1,002.08)  
 גבע (₪ -675.38)  
 שפל (₪ -1,979.54)

הסטוריית צריכה בקוט"ש

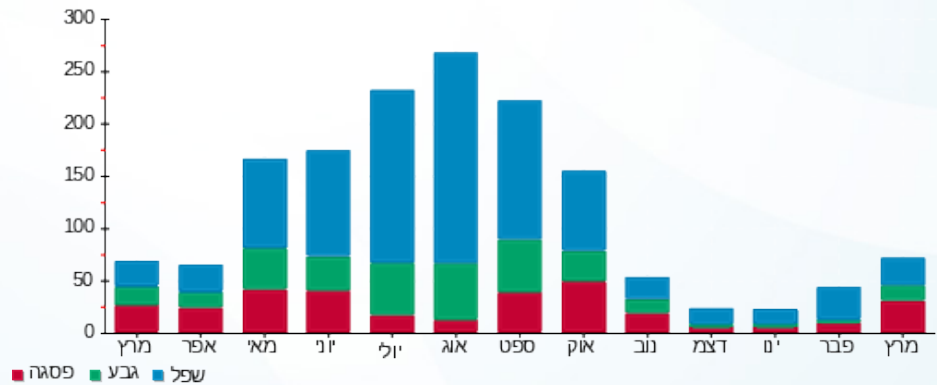

16/04/19 תאריך הפקה:  
 15/04/19 תאריך קריאה נוכחית:  
 16/03/19 תאריך קריאה קודמת:

שם דייר: Clore House 205  
 שם אתר: בית קלור

לקוח/ה נכבד/ה, אנו מתכבדים להגיש את חישוב צריכת החשמל לתקופה 15/04/19 - 16/03/19:

8 - 81038219 (1x40)

| סוג תעריף                | סוג צריכה | קריאה קודמת | קריאה נוכחית | סה"כ צריכה בקוט"ש | מחיר לקוט"ש בא"ג | סה"כ לתשלום |
|--------------------------|-----------|-------------|--------------|-------------------|------------------|-------------|
| פרטי חשבון עבור תאריכים: |           | 16/03/19    | 15/04/19     |                   |                  |             |
| 767                      |           | 5,289.60    | 0.00         | -5,289.60         | 47.16            | ₪ -2,494.58 |

סה"כ לדייר:

| שיא ביקוש | סה"כ        |
|-----------|-------------|
| 1.60      | -5,289.60   |
|           | ₪ -2,494.58 |

| תשלום קבוע | תשלום עבור גודל חיבור בKVA (1x40) | סה"כ לתשלום | לא כולל מע"מ |
|------------|-----------------------------------|-------------|--------------|
| ₪ 19.43    | ₪ 0.72                            | ₪ -2,474.43 |              |

התפלגות חיוב בש"ח לפי תעו"ז

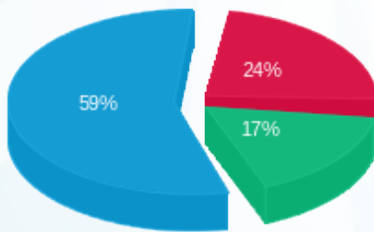

פסגה (₪ -591.01)  
 גבע (₪ -432.55)  
 שפל (₪ -1,471.01)

הסטוריית צריכה בקוט"ש

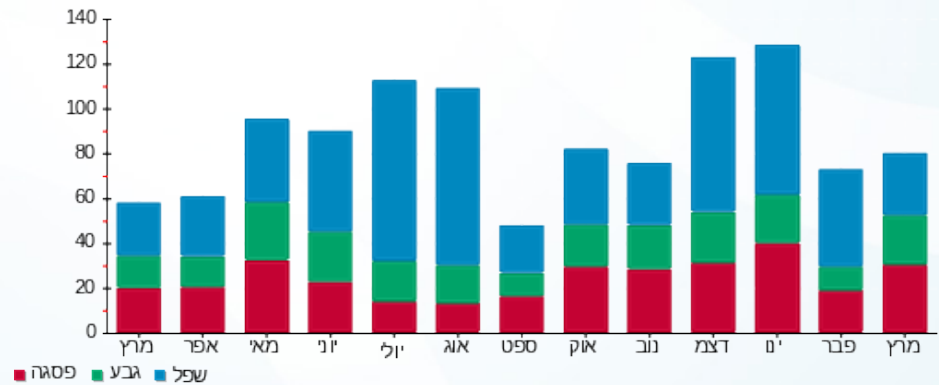

16/04/19 תאריך הפקה:  
 15/04/19 תאריך קריאה נוכחית:  
 16/03/19 תאריך קריאה קודמת:

שם דייר: Clore House 206  
 שם אתר: בית קלור

לקוח/ה נכבד/ה, אנו מתכבדים להגיש את חישוב צריכת החשמל לתקופה 15/04/19 - 16/03/19:

9 - 81038219 (1x40)

| סוג תעריף                | סוג צריכה | קריאה קודמת | קריאה נוכחית | סה"כ צריכה בקוט"ש | מחיר לקוט"ש בא"ג | סה"כ לתשלום |
|--------------------------|-----------|-------------|--------------|-------------------|------------------|-------------|
| פרטי חשבון עבור תאריכים: |           | 16/03/19    | 15/04/19     |                   |                  |             |
| 767                      |           | 7,048.90    | 0.00         | -7,048.90         | 47.16            | ₪ -3,324.26 |

סה"כ לדייר:

| שיא ביקוש | סה"כ        |
|-----------|-------------|
| 1.50      | -7,048.90   |
|           | ₪ -3,324.26 |

|             |  |                     |
|-------------|--|---------------------|
| ₪ 19.43     | <b>תשלום קבוע</b>                        |                     |
| ₪ 0.72      | <b>תשלום עבור גודל חיבור בKVA (1x40)</b> |                     |
| ₪ -3,304.11 | <b>סה"כ לתשלום</b>                       | <b>לא כולל מע"מ</b> |

התפלגות חיוב בש"ח לפי תעו"ז

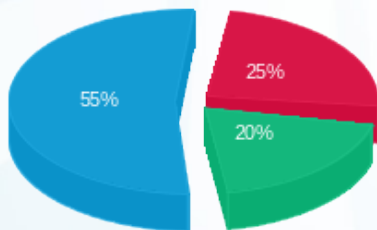

פסגה (₪ -831.64)  
 גבע (₪ -661.65)  
 שפל (₪ -1,830.96)

הסטוריית צריכה בקוט"ש

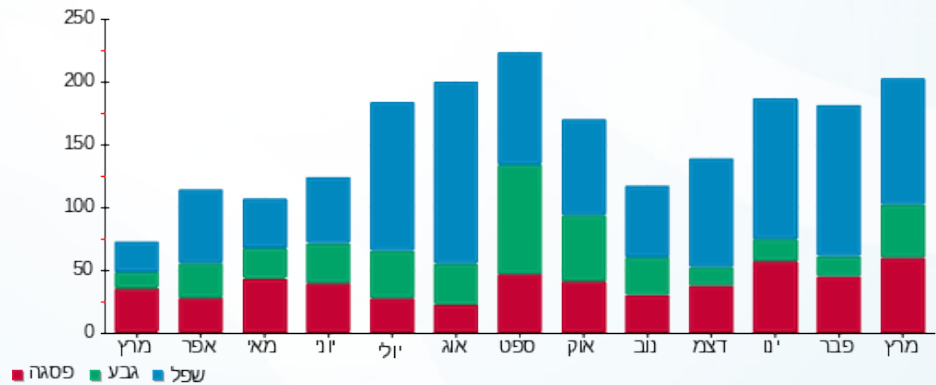

16/04/19 תאריך הפקה:  
 15/04/19 תאריך קריאה נוכחית:  
 16/03/19 תאריך קריאה קודמת:

שם דייר: Clore House 207  
 שם אתר: בית קלור

**לקוח/ה נכבד/ה, אנו מתכבדים להגיש את חישוב צריכת החשמל לתקופה 15/04/19 - 16/03/19:**

**10 - 81038219 (1x40)**

| סוג תעריף                | סוג צריכה | קריאה קודמת | קריאה נוכחית | סה"כ צריכה בקוט"ש | מחיר לקוט"ש בא"ג | סה"כ לתשלום |
|--------------------------|-----------|-------------|--------------|-------------------|------------------|-------------|
| פרטי חשבון עבור תאריכים: |           | 16/03/19    | 15/04/19     |                   |                  |             |
| 767                      |           | 6,163.00    | 0.00         | -6,163.00         | 47.16            | ₪ -2,906.47 |

סה"כ לדיר:

| שיא ביקוש | סה"כ        |
|-----------|-------------|
| 1.80      | -6,163.00   |
|           | ₪ -2,906.47 |

|             |  |                     |
|-------------|--|---------------------|
| ₪ 19.43     | <b>תשלום קבוע</b>                        |                     |
| ₪ 0.72      | <b>תשלום עבור גודל חיבור בKVA (1x40)</b> |                     |
| ₪ -2,886.32 | <b>סה"כ לתשלום</b>                       | <b>לא כולל מע"מ</b> |

התפלגות חיוב בש"ח לפי תעו"ז

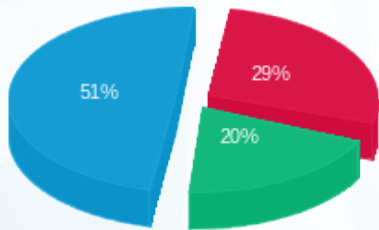

פסגה (₪ -834.00)  
 גבע (₪ -578.02)  
 שפל (₪ -1,494.45)

הסטוריית צריכה בקוט"ש

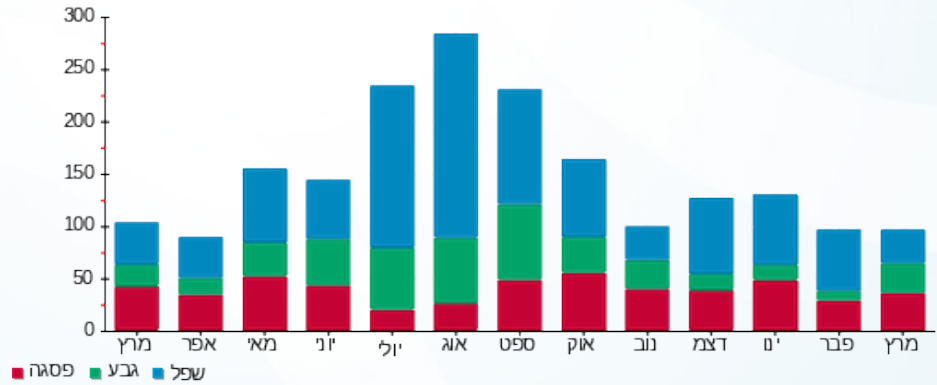

16/04/19 תאריך הפקה:  
 15/04/19 תאריך קריאה נוכחית:  
 16/03/19 תאריך קריאה קודמת:

שם דייר: Clore House 208  
 שם אתר: בית קלור

**לקוח/ה נכבד/ה, אנו מתכבדים להגיש את חישוב צריכת החשמל לתקופה 15/04/19 - 16/03/19:**

**11 - 81038219 (1x40)**

| סוג תעריף                | סוג צריכה | קריאה קודמת | קריאה נוכחית | סה"כ צריכה בקוט"ש | מחיר לקוט"ש בא"ג | סה"כ לתשלום |
|--------------------------|-----------|-------------|--------------|-------------------|------------------|-------------|
| פרטי חשבון עבור תאריכים: |           | 16/03/19    | 15/04/19     | 0.00              | 47.16            | ₪ -3,762.28 |
| 767                      |           | 7,977.70    |              |                   |                  |             |

סה"כ לדירי:

| שיא ביקוש | סה"כ        |
|-----------|-------------|
| 1.20      | -7,977.70   |
|           | ₪ -3,762.28 |

| תשלום קבוע | תשלום עבור גודל חיבור בKVA (1x40) | סה"כ לתשלום | לא כולל מע"מ |
|------------|-----------------------------------|-------------|--------------|
| ₪ 19.43    | ₪ 0.72                            | ₪ -3,742.13 |              |

התפלגות חיוב בש"ח לפי תעו"ז

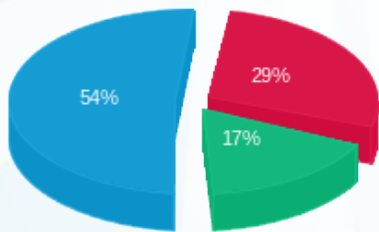

פסגה (₪ -1,097.25)  
 גבע (₪ -647.55)  
 שפל (₪ -2,017.48)

הסטוריית צריכה בקוט"ש

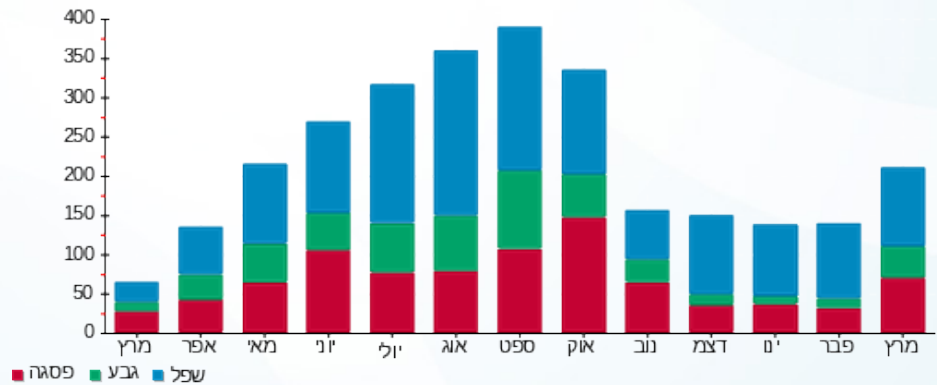

16/04/19 תאריך הפקה:  
 15/04/19 תאריך קריאה נוכחית:  
 16/03/19 תאריך קריאה קודמת:

שם דייר: Clore House 209  
 שם אתר: בית קלור

**לקוח/ה נכבד/ה, אנו מתכבדים להגיש את חישוב צריכת החשמל לתקופה 15/04/19 - 16/03/19:**

**12 - 81038219 (1x40)**

| סוג תעריף                | סוג צריכה | קריאה קודמת | קריאה נוכחית | סה"כ צריכה בקוט"ש | מחיר לקוט"ש בא"ג | סה"כ לתשלום |
|--------------------------|-----------|-------------|--------------|-------------------|------------------|-------------|
| פרטי חשבון עבור תאריכים: |           | 16/03/19    | 15/04/19     |                   |                  |             |
| 767                      |           | 4,823.55    | 0.00         | -4,823.55         | 47.16            | ₪ -2,274.79 |

סה"כ לדיר:

| שיא ביקוש | סה"כ        |
|-----------|-------------|
| 1.65      | -4,823.55   |
|           | ₪ -2,274.79 |

| תשלום קבוע | תשלום עבור גודל חיבור בKVA (1x40) | סה"כ לתשלום | לא כולל מע"מ |
|------------|-----------------------------------|-------------|--------------|
| ₪ 19.43    | ₪ 0.72                            | ₪ -2,254.64 |              |

התפלגות חיוב בש"ח לפי תעו"ז

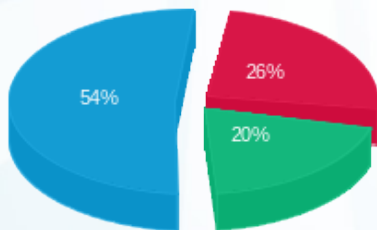

פסגה (₪ -582.28)  
 גבע (₪ -462.76)  
 שפל (₪ -1,229.74)

הסטוריית צריכה בקוט"ש

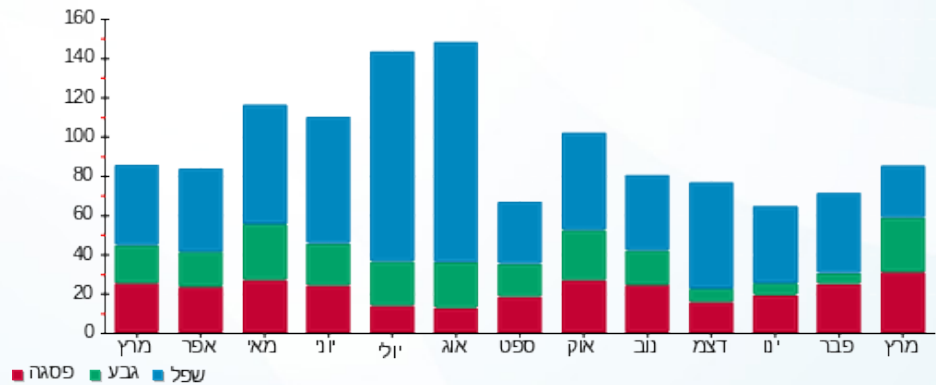

16/04/19 תאריך הפקה:  
 15/04/19 תאריך קריאה נוכחית:  
 16/03/19 תאריך קריאה קודמת:

שם דייר: Clore House 210  
 שם אתר: בית קלור

**לקוח/ה נכבד/ה, אנו מתכבדים להגיש את חישוב צריכת החשמל לתקופה 15/04/19 - 16/03/19:**

**13 - 81038219 (1x40)**

| סוג תעריף                | סוג צריכה | קריאה קודמת | קריאה נוכחית | סה"כ צריכה בקוט"ש | מחיר לקוט"ש בא"ג | סה"כ לתשלום |
|--------------------------|-----------|-------------|--------------|-------------------|------------------|-------------|
| פרטי חשבון עבור תאריכים: |           | 16/03/19    | 15/04/19     | 0.00              | 47.16            | ₪ -4,004.87 |
| 767                      |           | 8,492.10    |              |                   |                  |             |

סה"כ לדיר:

| שיא ביקוש | סה"כ        |
|-----------|-------------|
| 1.30      | ₪ -8,492.10 |
|           | ₪ -4,004.87 |

| תשלום קבוע | תשלום עבור גודל חיבור בKVA (1x40) | סה"כ לתשלום | לא כולל מע"מ |
|------------|-----------------------------------|-------------|--------------|
| ₪ 19.43    | ₪ 0.72                            | ₪ -3,984.73 |              |

התפלגות חיוב בש"ח לפי תעו"ז

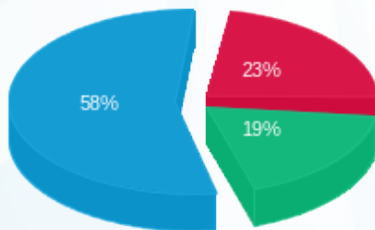

פסגה (₪ -930.68) 58%  
 גבע (₪ -763.12) 19%  
 שפל (₪ -2,311.08) 23%

הסטוריית צריכה בקוט"ש

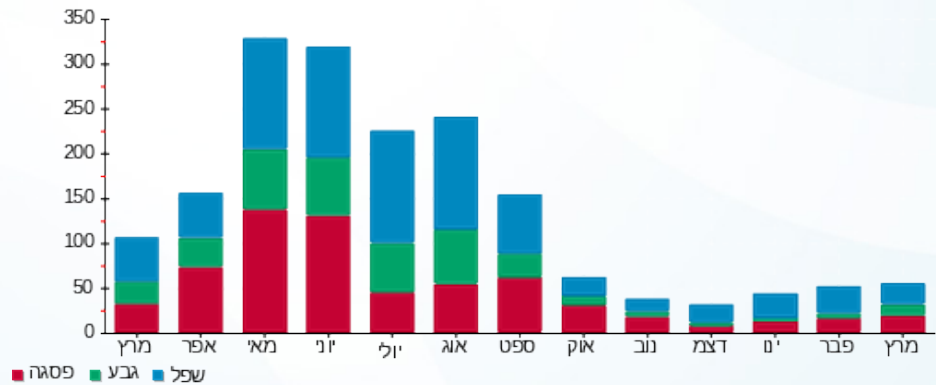

16/04/19 תאריך הפקה:  
 15/04/19 תאריך קריאה נוכחית:  
 16/03/19 תאריך קריאה קודמת:

שם דייר: Clore House 211  
 שם אתר: בית קלור

לקוח/ה נכבד/ה, אנו מתכבדים להגיש את חישוב צריכת החשמל לתקופה 15/04/19 - 16/03/19:

14 - 81038219 (1x40)

| סוג תעריף                | סוג צריכה | קריאה קודמת | קריאה נוכחית | סה"כ צריכה בקוט"ש | מחיר לקוט"ש בא"ג | סה"כ לתשלום |
|--------------------------|-----------|-------------|--------------|-------------------|------------------|-------------|
| פרטי חשבון עבור תאריכים: |           | 16/03/19    | 15/04/19     |                   |                  |             |
| 767                      |           | 11,280.05   | 0.00         | -11,280.05        | 47.16            | ₪ -5,319.67 |

סה"כ לדייר:

| שיא ביקוש | סה"כ        |
|-----------|-------------|
| 1.70      | -11,280.05  |
|           | ₪ -5,319.67 |

| תשלום קבוע | תשלום עבור גודל חיבור בKVA (1x40) | סה"כ לתשלום | לא כולל מע"מ |
|------------|-----------------------------------|-------------|--------------|
| ₪ 19.43    | ₪ 0.72                            | ₪ -5,299.52 |              |

התפלגות חיוב בש"ח לפי תעו"ז

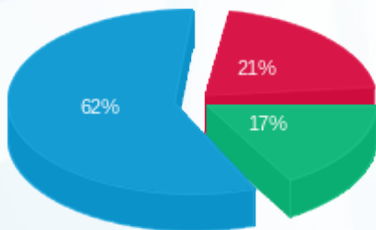

פסגה (₪ -1,133.21)  
 גבע (₪ -912.22)  
 שפל (₪ -3,274.25)

הסטוריית צריכה בקוט"ש

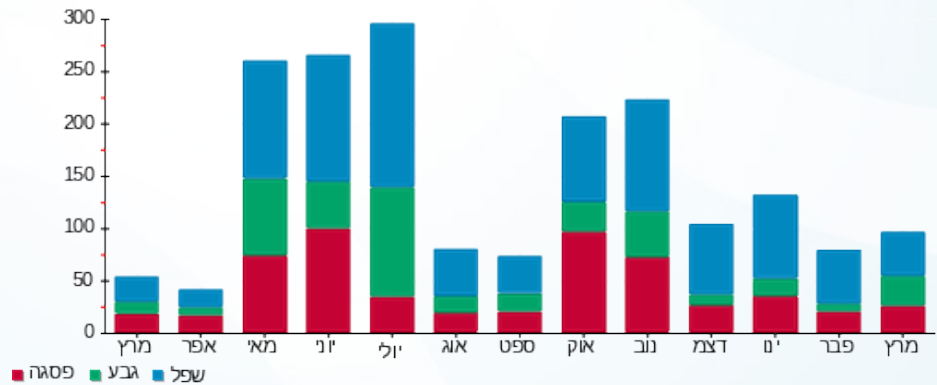

16/04/19 תאריך הפקה:  
 15/04/19 תאריך קריאה נוכחית:  
 16/03/19 תאריך קריאה קודמת:

שם דייר: Clore House 212  
 שם אתר: בית קלור

**לקוח/ה נכבד/ה, אנו מתכבדים להגיש את חישוב צריכת החשמל לתקופה 15/04/19 - 16/03/19:**

**15 - 81038219 (1x40)**

| סוג תעריף                | סוג צריכה | קריאה קודמת | קריאה נוכחית | סה"כ צריכה בקוט"ש | מחיר לקוט"ש בא"ג | סה"כ לתשלום |
|--------------------------|-----------|-------------|--------------|-------------------|------------------|-------------|
| פרטי חשבון עבור תאריכים: |           | 16/03/19    | 15/04/19     | 0.00              | 47.16            | ₪ -3,093.20 |
| 767                      |           | 6,558.95    |              |                   |                  |             |

סה"כ לדייר:

| שיא ביקוש | סה"כ        |
|-----------|-------------|
| 0.30      | -6,558.95   |
|           | ₪ -3,093.20 |

|             |  |                     |
|-------------|--|---------------------|
| ₪ 19.43     | <b>תשלום קבוע</b>                        |                     |
| ₪ 0.72      | <b>תשלום עבור גודל חיבור בKVA (1x40)</b> |                     |
| ₪ -3,073.05 | <b>סה"כ לתשלום</b>                       | <b>לא כולל מע"מ</b> |

התפלגות חיוב בש"ח לפי תעו"ז

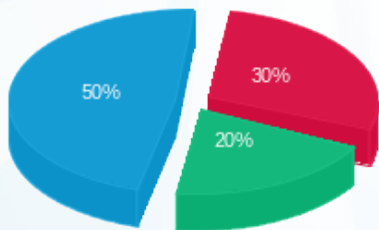

פסגה (₪ -915.45)  
 גבע (₪ -625.77)  
 שפל (₪ -1,551.99)

הסטוריית צריכה בקוט"ש

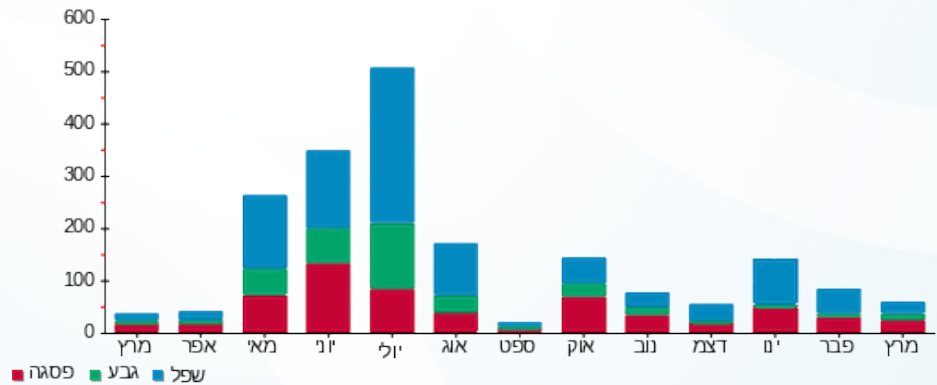



16/04/19 תאריך הפקה:  
 15/04/19 תאריך קריאה נוכחית:  
 16/03/19 תאריך קריאה קודמת:

שם דייר: Clore House 213  
 שם אתר: בית קלור

לקוח/ה נכבד/ה, אנו מתכבדים להגיש את חישוב צריכת החשמל לתקופה 15/04/19 - 16/03/19:

16 - 81038219 (1x40)

| סוג תעריף                | סוג צריכה | קריאה קודמת | קריאה נוכחית | סה"כ צריכה בקוט"ש | מחיר לקוט"ש בא"ג | סה"כ לתשלום |
|--------------------------|-----------|-------------|--------------|-------------------|------------------|-------------|
| פרטי חשבון עבור תאריכים: |           | 16/03/19    | 15/04/19     |                   |                  |             |
| 767                      |           | 7,177.80    | 0.00         | -7,177.80         | 47.16            | ₪ -3,385.05 |

סה"כ לדייר:

| שיא ביקוש | סה"כ        |
|-----------|-------------|
| 0.20      | -7,177.80   |
|           | ₪ -3,385.05 |

|             |                                   |              |
|-------------|-----------------------------------|--------------|
| ₪ 19.43     | תשלום קבוע                        |              |
| ₪ 0.72      | תשלום עבור גודל חיבור בKVA (1x40) |              |
| ₪ -3,364.90 | סה"כ לתשלום                       | לא כולל מע"מ |

התפלגות חיוב בש"ח לפי תעו"ז

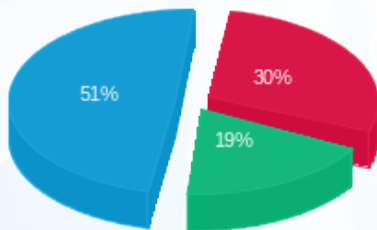

פסגה (₪ -1,015.92)  
 גבע (₪ -637.98)  
 שפל (₪ -1,731.15)

הסטוריית צריכה בקוט"ש

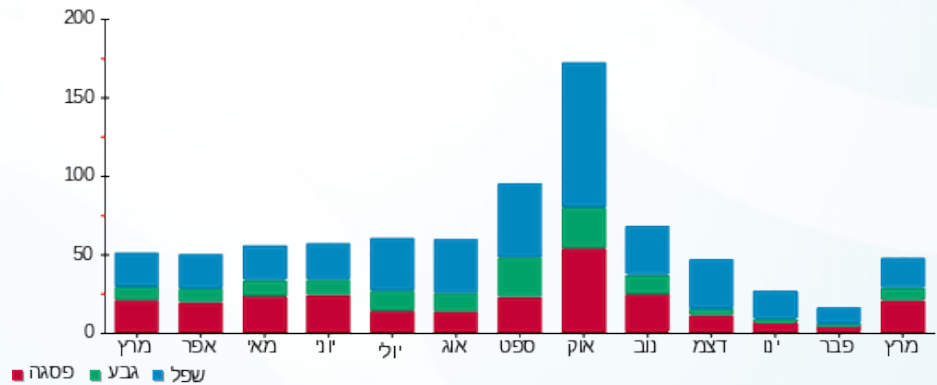

16/04/19 תאריך הפקה:  
 15/04/19 תאריך קריאה נוכחית:  
 16/03/19 תאריך קריאה קודמת:

שם דייר: Clore House 214  
 שם אתר: בית קלור

**לקוח/ה נכבד/ה, אנו מתכבדים להגיש את חישוב צריכת החשמל לתקופה 15/04/19 - 16/03/19:**

**17 - 81038219 (1x40)**

| סוג תעריף                | סוג צריכה | קריאה קודמת | קריאה נוכחית | סה"כ צריכה בקוט"ש | מחיר לקוט"ש בא"ג | סה"כ לתשלום |
|--------------------------|-----------|-------------|--------------|-------------------|------------------|-------------|
| פרטי חשבון עבור תאריכים: |           | 16/03/19    | 15/04/19     |                   |                  |             |
| 767                      |           | 7,367.50    | 0.00         | -7,367.50         | 47.16            | ₪ -3,474.51 |

סה"כ לדייר:

| שיא ביקוש | סה"כ        |
|-----------|-------------|
| 1.85      | -7,367.50   |
|           | ₪ -3,474.51 |

|             |  |                     |
|-------------|--|---------------------|
| ₪ 19.43     | <b>תשלום קבוע</b>                        |                     |
| ₪ 0.72      | <b>תשלום עבור גודל חיבור בKVA (1x40)</b> |                     |
| ₪ -3,454.36 | <b>סה"כ לתשלום</b>                       | <b>לא כולל מע"מ</b> |

התפלגות חיוב בש"ח לפי תעו"ז

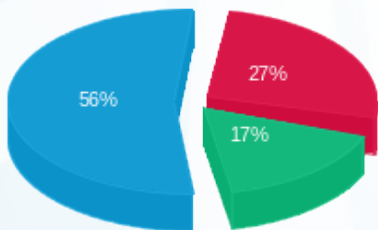

פסגה (₪ -946.76)  
 גבע (₪ -595.32)  
 שפל (₪ -1,932.43)

הסטוריית צריכה בקוט"ש

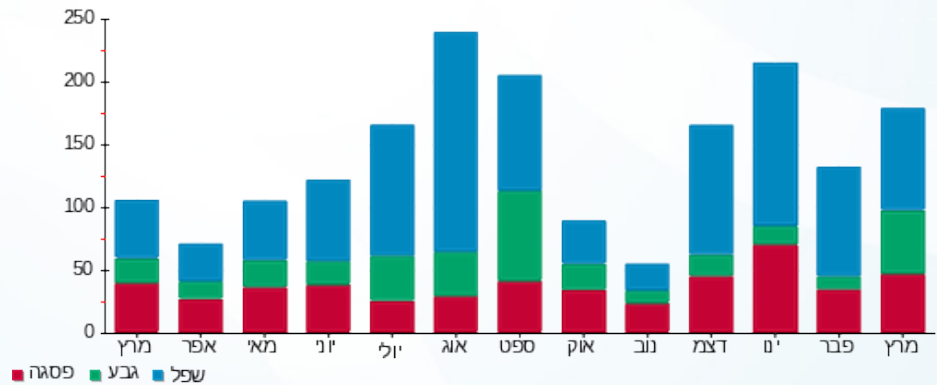



16/04/19 תאריך הפקה:  
 15/04/19 תאריך קריאה נוכחית:  
 16/03/19 תאריך קריאה קודמת:

שם דייר: Clore House 215  
 שם אתר: בית קלור

לקוח/ה נכבד/ה, אנו מתכבדים להגיש את חישוב צריכת החשמל לתקופה 15/04/19 - 16/03/19:

18 - 81038219 (1x40)

| סוג תעריף                | סוג צריכה | קריאה קודמת | קריאה נוכחית | סה"כ צריכה בקוט"ש | מחיר לקוט"ש בא"ג | סה"כ לתשלום |
|--------------------------|-----------|-------------|--------------|-------------------|------------------|-------------|
| פרטי חשבון עבור תאריכים: |           | 16/03/19    | 15/04/19     |                   |                  |             |
| 767                      |           | 7,023.65    | 0.00         | -7,023.65         | 47.16            | ₪ -3,312.35 |

סה"כ לדייר:

| שיא ביקוש | סה"כ        |
|-----------|-------------|
| 1.90      | -7,023.65   |
|           | ₪ -3,312.35 |

|             |  |                     |
|-------------|--|---------------------|
| ₪ 19.43     | <b>תשלום קבוע</b>                        |                     |
| ₪ 0.72      | <b>תשלום עבור גודל חיבור בKVA (1x40)</b> |                     |
| ₪ -3,292.20 | <b>סה"כ לתשלום</b>                       | <b>לא כולל מע"מ</b> |

התפלגות חיוב בש"ח לפי תעו"ז

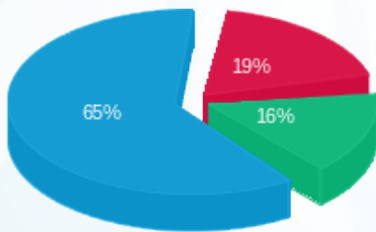

פסגה (₪ -627.49)  
 גבע (₪ -522.93)  
 שפל (₪ -2,161.93)

הסטוריית צריכה בקוט"ש

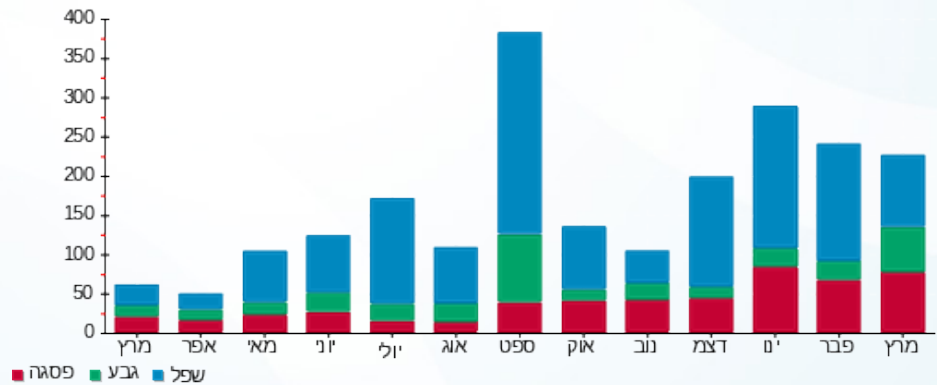

16/04/19 תאריך הפקה:  
 15/04/19 תאריך קריאה נוכחית:  
 16/03/19 תאריך קריאה קודמת:

שם דייר: Clore House 216  
 שם אתר: בית קלור

לקוח/ה נכבד/ה, אנו מתכבדים להגיש את חישוב צריכת החשמל לתקופה 15/04/19 - 16/03/19:

19 - 81038219 (1x40)

| סוג תעריף                | סוג צריכה | קריאה קודמת | קריאה נוכחית | סה"כ צריכה בקוט"ש | מחיר לקוט"ש בא"ג | סה"כ לתשלום |
|--------------------------|-----------|-------------|--------------|-------------------|------------------|-------------|
| פרטי חשבון עבור תאריכים: |           | 16/03/19    | 15/04/19     | 0.00              | 47.16            | ₪ -3,245.95 |
| 767                      |           | 6,882.85    |              |                   |                  |             |

סה"כ לדיר:

| שיא ביקוש | סה"כ        |
|-----------|-------------|
| 0.70      | -6,882.85   |
|           | ₪ -3,245.95 |

|             |                                   |              |
|-------------|-----------------------------------|--------------|
| ₪ 19.43     | תשלום קבוע                        |              |
| ₪ 0.72      | תשלום עבור גודל חיבור בKVA (1x40) |              |
| ₪ -3,225.80 | סה"כ לתשלום                       | לא כולל מע"מ |

התפלגות חיוב בש"ח לפי תעו"ז

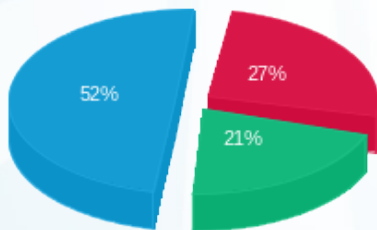

פסגה (₪ -872.41)  
 גבע (₪ -691.88)  
 שפל (₪ -1,681.65)

הסטוריית צריכה בקוט"ש

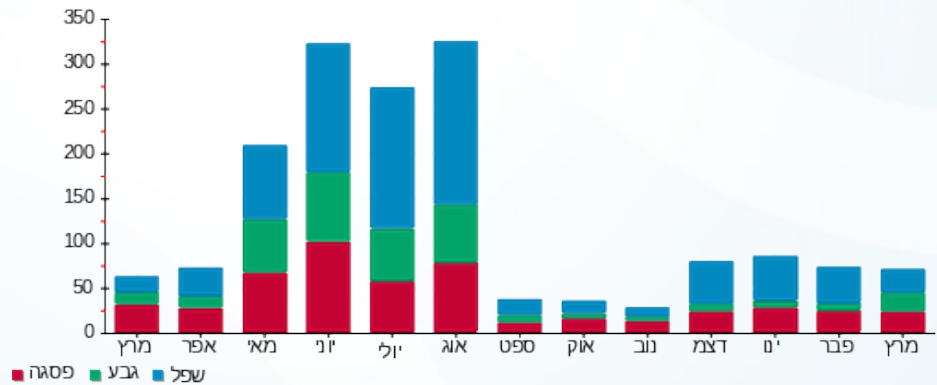

16/04/19 תאריך הפקה:  
 15/04/19 תאריך קריאה נוכחית:  
 16/03/19 תאריך קריאה קודמת:

שם דייר: Clore House 217  
 שם אתר: בית קלור

לקוח/ה נכבד/ה, אנו מתכבדים להגיש את חישוב צריכת החשמל לתקופה 15/04/19 - 16/03/19:

20 - 81038219 (1x40)

| סוג תעריף                | סוג צריכה | קריאה קודמת | קריאה נוכחית | סה"כ צריכה בקוט"ש | מחיר לקוט"ש בא"ג | סה"כ לתשלום |
|--------------------------|-----------|-------------|--------------|-------------------|------------------|-------------|
| פרטי חשבון עבור תאריכים: |           | 16/03/19    | 15/04/19     |                   |                  |             |
| 767                      |           | 7,437.50    | 0.00         | -7,437.50         | 47.16            | ₪ -3,507.53 |

סה"כ לדייר:

| שיא ביקוש | סה"כ        |
|-----------|-------------|
| 1.60      | -7,437.50   |
|           | ₪ -3,507.53 |

| תשלום קבוע | תשלום עבור גודל חיבור בKVA (1x40) | סה"כ לתשלום | לא כולל מע"מ |
|------------|-----------------------------------|-------------|--------------|
| ₪ 19.43    | ₪ 0.72                            | ₪ -3,487.38 |              |

התפלגות חיוב בש"ח לפי תעו"ז

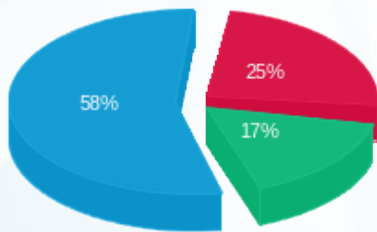

פסגה (₪ -870.08)  
 גבע (₪ -594.97)  
 שפל (₪ -2,042.48)

הסטוריית צריכה בקוט"ש

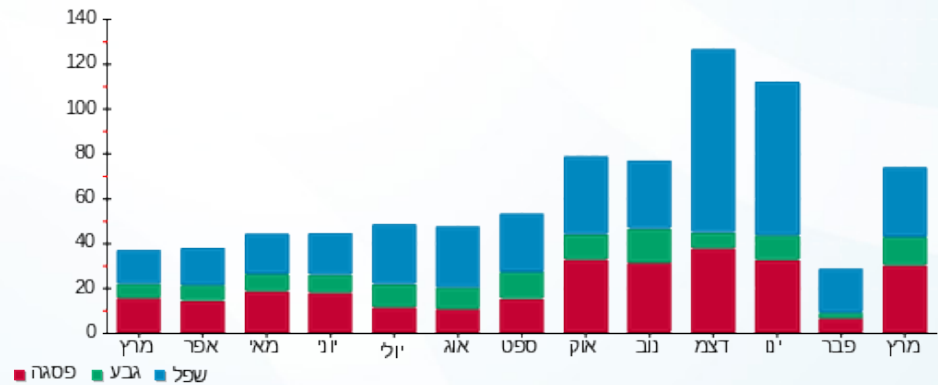

16/04/19 תאריך הפקה:  
 15/04/19 תאריך קריאה נוכחית:  
 16/03/19 תאריך קריאה קודמת:

שם דייר: Clore House 218  
 שם אתר: בית קלור

לקוח/ה נכבד/ה, אנו מתכבדים להגיש את חישוב צריכת החשמל לתקופה 15/04/19 - 16/03/19:

21 - 81038219 (1x40)

| סוג תעריף                | סוג צריכה | קריאה קודמת | קריאה נוכחית | סה"כ צריכה בקוט"ש | מחיר לקוט"ש בא"ג | סה"כ לתשלום |
|--------------------------|-----------|-------------|--------------|-------------------|------------------|-------------|
| פרטי חשבון עבור תאריכים: |           | 16/03/19    | 15/04/19     |                   |                  |             |
| 767                      |           | 7,572.95    | 0.00         | -7,572.95         | 47.16            | ₪ -3,571.40 |

סה"כ לדיר:

| שיא ביקוש | סה"כ        |
|-----------|-------------|
| 0.65      | -7,572.95   |
|           | ₪ -3,571.40 |

|             |  |                     |
|-------------|--|---------------------|
| ₪ 19.43     | <b>תשלום קבוע</b>                        |                     |
| ₪ 0.72      | <b>תשלום עבור גודל חיבור בKVA (1x40)</b> |                     |
| ₪ -3,551.25 | <b>סה"כ לתשלום</b>                       | <b>לא כולל מע"מ</b> |

התפלגות חיוב בש"ח לפי תעו"ז

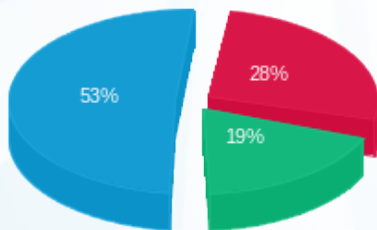

פסגה (₪ -986.19)  
 גבע (₪ -679.36)  
 שפל (₪ -1,905.85)

הסטוריית צריכה בקוט"ש

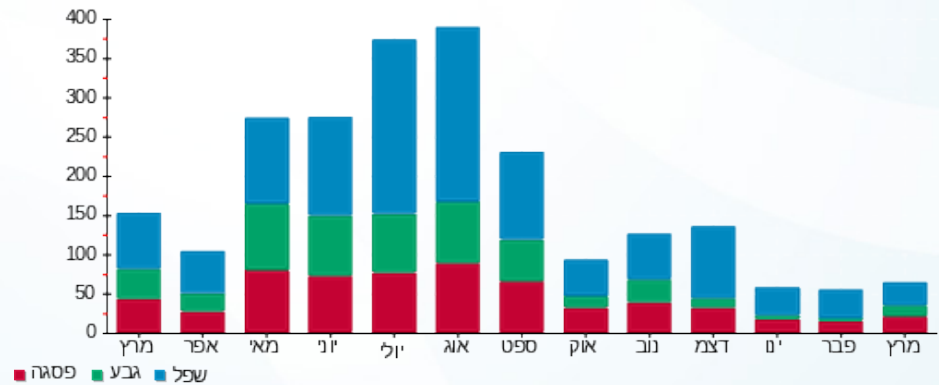



16/04/19 תאריך הפקה:  
 15/04/19 תאריך קריאה נוכחית:  
 16/03/19 תאריך קריאה קודמת:

שם דייר: Clore House 219  
 שם אתר: בית קלור

לקוח/ה נכבד/ה, אנו מתכבדים להגיש את חישוב צריכת החשמל לתקופה 15/04/19 - 16/03/19:

22 - 81038219 (1x40)

| סוג תעריף                | סוג צריכה | קריאה קודמת | קריאה נוכחית | סה"כ צריכה בקוט"ש | מחיר לקוט"ש בא"ג | סה"כ לתשלום |
|--------------------------|-----------|-------------|--------------|-------------------|------------------|-------------|
| פרטי חשבון עבור תאריכים: |           | 16/03/19    | 15/04/19     |                   |                  |             |
| 767                      |           | 6,741.75    | 0.00         | -6,741.75         | 47.16            | ₪ -3,179.41 |

סה"כ לדייר:

| שיא ביקוש | סה"כ        |
|-----------|-------------|
| 1.50      | -6,741.75   |
|           | ₪ -3,179.41 |

|             |                                   |              |
|-------------|-----------------------------------|--------------|
| ₪ 19.43     | תשלום קבוע                        |              |
| ₪ 0.72      | תשלום עבור גודל חיבור בKVA (1x40) |              |
| ₪ -3,159.26 | סה"כ לתשלום                       | לא כולל מע"מ |

התפלגות חיוב בש"ח לפי תעו"ז

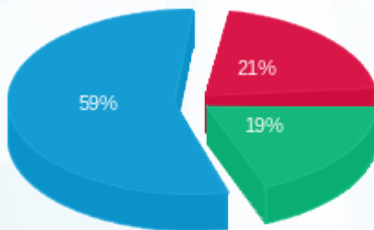

פסגה (₪ -682.52)  
 גבע (₪ -619.38)  
 שפל (₪ -1,877.51)

הסטוריית צריכה בקוט"ש

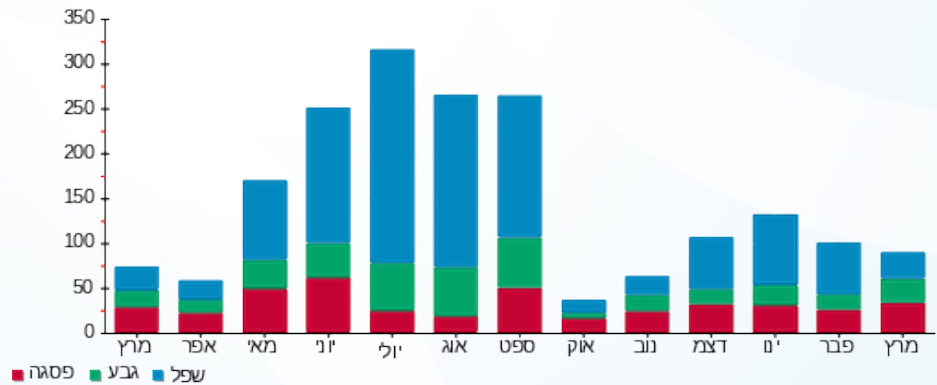

16/04/19 תאריך הפקה:  
 15/04/19 תאריך קריאה נוכחית:  
 16/03/19 תאריך קריאה קודמת:

שם דייר: Clore House 220  
 שם אתר: בית קלור

לקוח/ה נכבד/ה, אנו מתכבדים להגיש את חישוב צריכת החשמל לתקופה 15/04/19 - 16/03/19:

23 - 81038219 (1x40)

| סה"כ לתשלום | מחיר לקוט"ש בא"ג | סה"כ צריכה בקוט"ש | קריאה נוכחית | קריאה קודמת | סוג צריכה                | סוג תעריף |
|-------------|------------------|-------------------|--------------|-------------|--------------------------|-----------|
|             |                  |                   | 15/04/19     | 16/03/19    | פרטי חשבון עבור תאריכים: |           |
| ₪ -3,423.86 | 47.16            | -7,260.10         | 0.00         | 7,260.10    |                          | 767       |

סה"כ לדייר:

| שיא ביקוש | סה"כ        |
|-----------|-------------|
| 1.75      | -7,260.10   |
|           | ₪ -3,423.86 |

|             |  |                     |
|-------------|--|---------------------|
| ₪ 19.43     | <b>תשלום קבוע</b>                        |                     |
| ₪ 0.72      | <b>תשלום עבור גודל חיבור בKVA (1x40)</b> |                     |
| ₪ -3,403.71 | <b>סה"כ לתשלום</b>                       | <b>לא כולל מע"מ</b> |

התפלגות חיוב בש"ח לפי תעו"ז

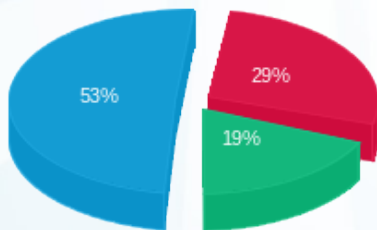

פסגה (₪ -978.38)  
 גבע (₪ -639.73)  
 שפל (₪ -1,805.76)

הסטוריית צריכה בקוט"ש

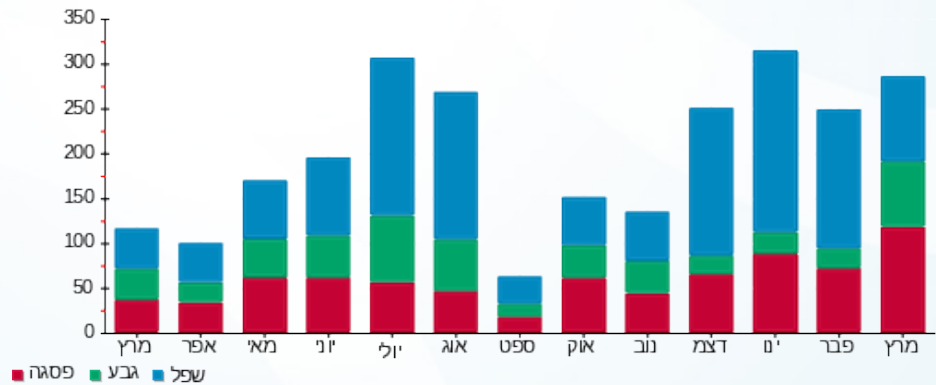

16/04/19 תאריך הפקה:  
 15/04/19 תאריך קריאה נוכחית:  
 16/03/19 תאריך קריאה קודמת:

שם דייר: Clore House 221  
 שם אתר: בית קלור

לקוח/ה נכבד/ה, אנו מתכבדים להגיש את חישוב צריכת החשמל לתקופה 15/04/19 - 16/03/19:

24 - 81038219 (1x40)

| סוג תעריף                | סוג צריכה | קריאה קודמת | קריאה נוכחית | סה"כ צריכה בקוט"ש | מחיר לקוט"ש בא"ג | סה"כ לתשלום |
|--------------------------|-----------|-------------|--------------|-------------------|------------------|-------------|
| פרטי חשבון עבור תאריכים: |           | 16/03/19    | 15/04/19     |                   |                  |             |
| 767                      |           | 6,037.55    | 0.00         | -6,037.55         | 47.16            | ₪ -2,847.31 |

סה"כ לדייר:

| שיא ביקוש | סה"כ        |
|-----------|-------------|
| 0.55      | -6,037.55   |
|           | ₪ -2,847.31 |

|             |  |                     |
|-------------|--|---------------------|
| ₪ 19.43     | <b>תשלום קבוע</b>                        |                     |
| ₪ 0.72      | <b>תשלום עבור גודל חיבור בKVA (1x40)</b> |                     |
| ₪ -2,827.16 | <b>סה"כ לתשלום</b>                       | <b>לא כולל מע"מ</b> |

התפלגות חיוב בש"ח לפי תעו"ז

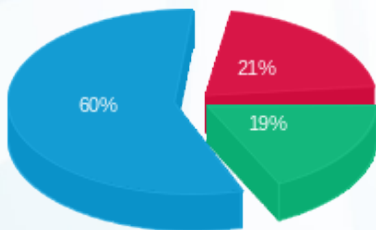

פסגה (₪ -597.94)  
 גבע (₪ -528.29)  
 שפל (₪ -1,721.08)

הסטוריית צריכה בקוט"ש

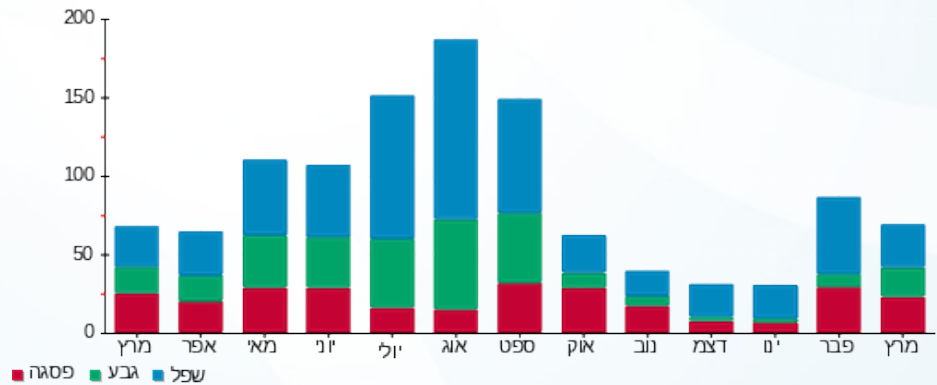

16/04/19 תאריך הפקה:  
 15/04/19 תאריך קריאה נוכחית:  
 16/03/19 תאריך קריאה קודמת:

שם דייר: Clore House 222  
 שם אתר: בית קלור

לקוח/ה נכבד/ה, אנו מתכבדים להגיש את חישוב צריכת החשמל לתקופה 15/04/19 - 16/03/19:

13 - 81037906 (1x40)

| סוג תעריף                | סוג צריכה | קריאה קודמת | קריאה נוכחית | סה"כ צריכה בקוט"ש | מחיר לקוט"ש בא"ג | סה"כ לתשלום |
|--------------------------|-----------|-------------|--------------|-------------------|------------------|-------------|
| פרטי חשבון עבור תאריכים: |           | 16/03/19    | 15/04/19     |                   |                  |             |
| 767                      |           | 8,347.65    | 0.00         | -8,347.65         | 47.16            | ₪ -3,936.75 |

סה"כ לדייר:

| שיא ביקוש | סה"כ        |
|-----------|-------------|
| 1.30      | -8,347.65   |
|           | ₪ -3,936.75 |

| תשלום קבוע | תשלום עבור גודל חיבור בKVA (1x40) | סה"כ לתשלום | לא כולל מע"מ |
|------------|-----------------------------------|-------------|--------------|
| ₪ 19.43    | ₪ 0.72                            | ₪ -3,916.60 |              |

התפלגות חיוב בש"ח לפי תעו"ז

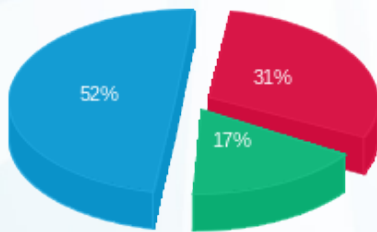

פסגה (₪ -1,228.00)  
 גבע (₪ -673.35)  
 שפל (₪ -2,035.40)

הסטוריית צריכה בקוט"ש

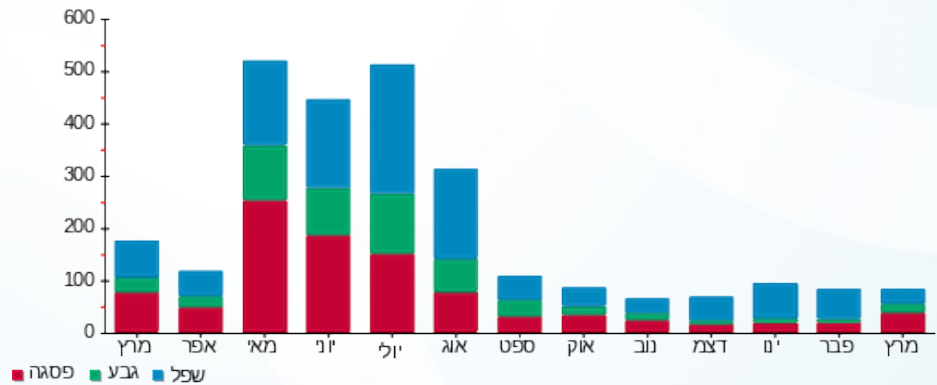



16/04/19 תאריך הפקה:  
 15/04/19 תאריך קריאה נוכחית:  
 16/03/19 תאריך קריאה קודמת:

שם דייר: Clore House 223  
 שם אתר: בית קלור

לקוח/ה נכבד/ה, אנו מתכבדים להגיש את חישוב צריכת החשמל לתקופה 15/04/19 - 16/03/19:

14 - 81037906 (1x40)

| סוג תעריף                | סוג צריכה | קריאה קודמת | קריאה נוכחית | סה"כ צריכה בקוט"ש | מחיר לקוט"ש בא"ג | סה"כ לתשלום |
|--------------------------|-----------|-------------|--------------|-------------------|------------------|-------------|
| פרטי חשבון עבור תאריכים: |           | 16/03/19    | 15/04/19     | 0.00              | 47.16            | ₪ -1,993.81 |
| 767                      |           | 4,227.75    |              |                   |                  |             |

סה"כ לדיר:

| שיא ביקוש | סה"כ        |
|-----------|-------------|
| 1.35      | -4,227.75   |
|           | ₪ -1,993.81 |

|             |                                   |              |
|-------------|-----------------------------------|--------------|
| ₪ 19.43     | תשלום קבוע                        |              |
| ₪ 0.72      | תשלום עבור גודל חיבור בKVA (1x40) |              |
| ₪ -1,973.66 | סה"כ לתשלום                       | לא כולל מע"מ |

התפלגות חיוב בש"ח לפי תעו"ז

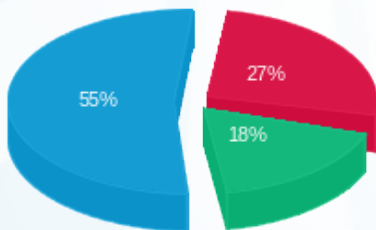

פסגה (₪ -536.94)  
 גבע (₪ -359.67)  
 שפל (₪ -1,097.20)

הסטוריית צריכה בקוט"ש

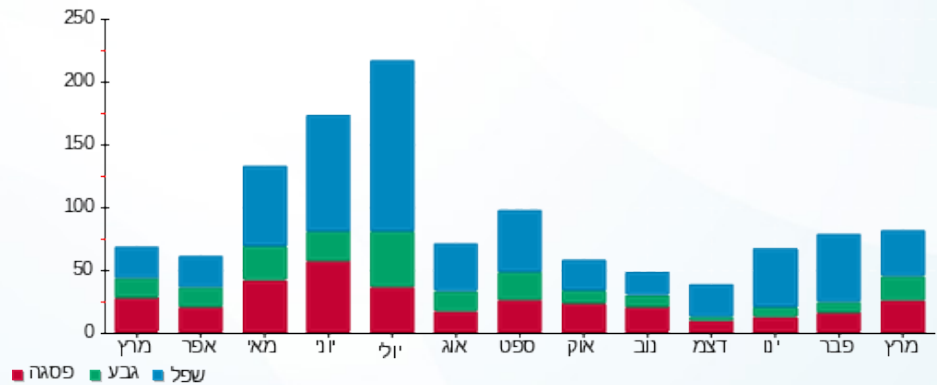



16/04/19 תאריך הפקה:  
 15/04/19 תאריך קריאה נוכחית:  
 16/03/19 תאריך קריאה קודמת:

שם דייר: Clore House 224  
 שם אתר: בית קלור

לקוח/ה נכבד/ה, אנו מתכבדים להגיש את חישוב צריכת החשמל לתקופה 15/04/19 - 16/03/19:

15 - 81037906 (1x40)

| סוג תעריף                | סוג צריכה | קריאה קודמת | קריאה נוכחית | סה"כ צריכה בקוט"ש | מחיר לקוט"ש בא"ג | סה"כ לתשלום |
|--------------------------|-----------|-------------|--------------|-------------------|------------------|-------------|
| פרטי חשבון עבור תאריכים: |           | 16/03/19    | 15/04/19     |                   |                  |             |
| 767                      |           | 10,489.60   | 0.00         | -10,489.60        | 47.16            | ₪ -4,946.90 |

סה"כ לדייר:

| שיא ביקוש | סה"כ        |
|-----------|-------------|
| 1.70      | -10,489.60  |
|           | ₪ -4,946.90 |

| תשלום קבוע | תשלום עבור גודל חיבור בKVA (1x40) | סה"כ לתשלום | לא כולל מע"מ |
|------------|-----------------------------------|-------------|--------------|
| ₪ 19.43    | ₪ 0.72                            | ₪ -4,926.75 |              |

התפלגות חיוב בש"ח לפי תעו"ז

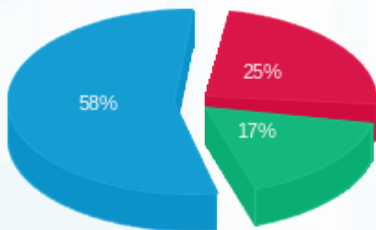

פסגה (₪ -1,224.53)  
 גבע (₪ -861.38)  
 שפל (₪ -2,860.98)

הסטוריית צריכה בקוט"ש

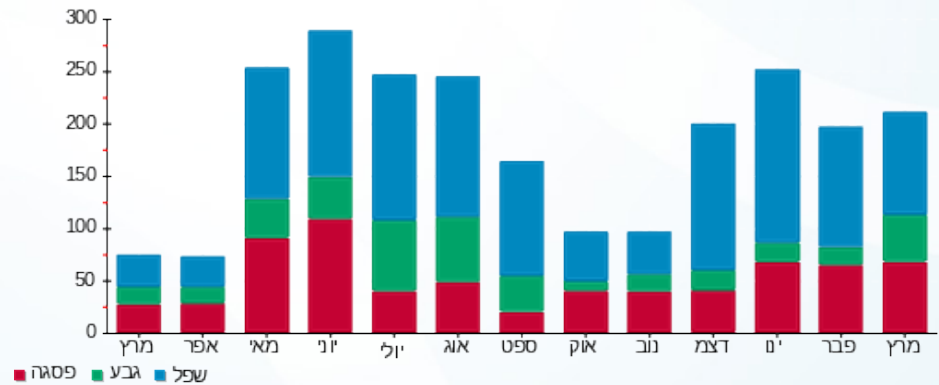



16/04/19 תאריך הפקה:  
 15/04/19 תאריך קריאה נוכחית:  
 16/03/19 תאריך קריאה קודמת:

שם דייר: Clore House 225  
 שם אתר: בית קלור

לקוח/ה נכבד/ה, אנו מתכבדים להגיש את חישוב צריכת החשמל לתקופה 15/04/19 - 16/03/19:

16 - 81037906 (1x40)

| סוג תעריף                | סוג צריכה | קריאה קודמת | קריאה נוכחית | סה"כ צריכה בקוט"ש | מחיר לקוט"ש בא"ג | סה"כ לתשלום |
|--------------------------|-----------|-------------|--------------|-------------------|------------------|-------------|
| פרטי חשבון עבור תאריכים: |           | 16/03/19    | 15/04/19     |                   |                  |             |
| 767                      |           | 2,395.70    | 0.00         | -2,395.70         | 47.16            | ₪ -1,129.81 |

סה"כ לדייר:

| שיא ביקוש | סה"כ        |
|-----------|-------------|
| 0.30      | -2,395.70   |
|           | ₪ -1,129.81 |

|             |  |                     |
|-------------|--|---------------------|
| ₪ 19.43     | <b>תשלום קבוע</b>                        |                     |
| ₪ 0.72      | <b>תשלום עבור גודל חיבור בKVA (1x40)</b> |                     |
| ₪ -1,109.66 | <b>סה"כ לתשלום</b>                       | <b>לא כולל מע"מ</b> |

התפלגות חיוב בש"ח לפי תעו"ז

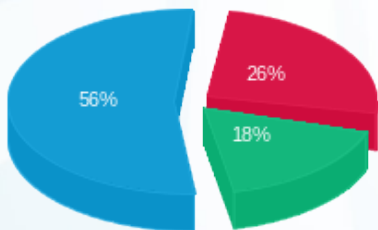

פסגה (₪ -298.10)  
 גבע (₪ -201.47)  
 שפל (₪ -630.25)

הסטוריית צריכה בקוט"ש

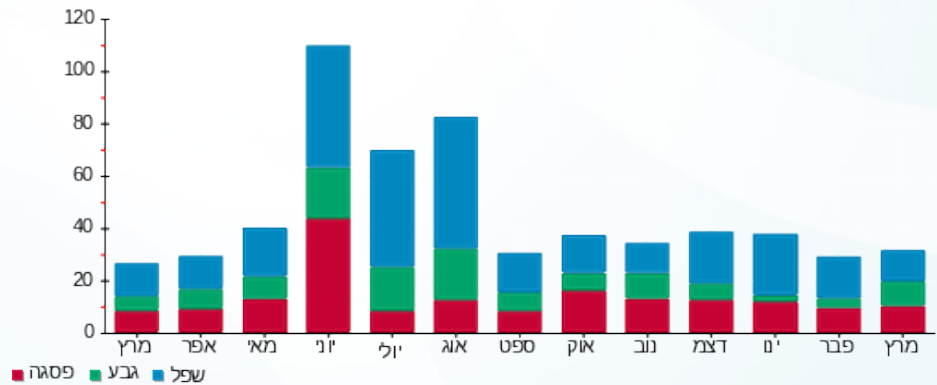

16/04/19 תאריך הפקה:  
 15/04/19 תאריך קריאה נוכחית:  
 16/03/19 תאריך קריאה קודמת:

שם דייר: Clore House 301  
 שם אתר: בית קלור

לקוח/ה נכבד/ה, אנו מתכבדים להגיש את חישוב צריכת החשמל לתקופה 15/04/19 - 16/03/19:

4 - 81037906 (1x40)

| סוג תעריף                | סוג צריכה | קריאה קודמת | קריאה נוכחית | סה"כ צריכה בקוט"ש | מחיר לקוט"ש בא"ג | סה"כ לתשלום |
|--------------------------|-----------|-------------|--------------|-------------------|------------------|-------------|
| פרטי חשבון עבור תאריכים: |           | 16/03/19    | 15/04/19     |                   |                  |             |
| 767                      |           | 10,603.05   | 0.00         | -10,603.05        | 47.16            | ₪ -5,000.40 |

סה"כ לדייר:

| שיא ביקוש | סה"כ        |
|-----------|-------------|
| 1.15      | -10,603.05  |
|           | ₪ -5,000.40 |

| תשלום קבוע | תשלום עבור גודל חיבור בKVA (1x40) | סה"כ לתשלום | לא כולל מע"מ |
|------------|-----------------------------------|-------------|--------------|
| ₪ 19.43    | ₪ 0.72                            |             |              |
|            |                                   | ₪ -4,980.25 |              |

התפלגות חיוב בש"ח לפי תעו"ז

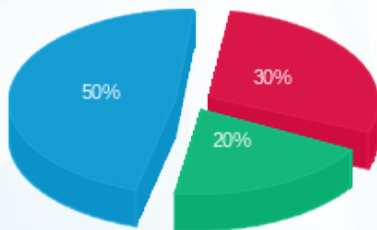

פסגה (₪ -1,510.63)  
 גבע (₪ -993.40)  
 שפל (₪ -2,496.37)

הסטוריית צריכה בקוט"ש

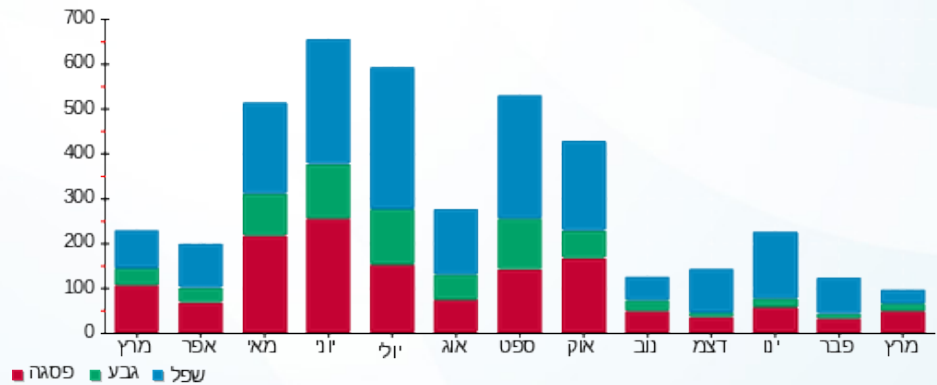

16/04/19 תאריך הפקה:  
 15/04/19 תאריך קריאה נוכחית:  
 16/03/19 תאריך קריאה קודמת:

שם דייר: Clore House 302  
 שם אתר: בית קלור

לקוח/ה נכבד/ה, אנו מתכבדים להגיש את חישוב צריכת החשמל לתקופה 15/04/19 - 16/03/19:

5 - 81037906 (1x40)

| סוג תעריף                | סוג צריכה | קריאה קודמת | קריאה נוכחית | סה"כ צריכה בקוט"ש | מחיר לקוט"ש בא"ג | סה"כ לתשלום |
|--------------------------|-----------|-------------|--------------|-------------------|------------------|-------------|
| פרטי חשבון עבור תאריכים: |           | 16/03/19    | 15/04/19     |                   |                  |             |
| 767                      |           | 6,678.45    | 0.00         | -6,678.45         | 47.16            | ₪ -3,149.56 |

סה"כ לדייר:

| שיא ביקוש | סה"כ        |
|-----------|-------------|
| 1.60      | -6,678.45   |
|           | ₪ -3,149.56 |

|             |                                   |              |
|-------------|-----------------------------------|--------------|
| ₪ 19.43     | תשלום קבוע                        |              |
| ₪ 0.72      | תשלום עבור גודל חיבור בKVA (1x40) |              |
| ₪ -3,129.41 | סה"כ לתשלום                       | לא כולל מע"מ |

התפלגות חיוב בש"ח לפי תעו"ז

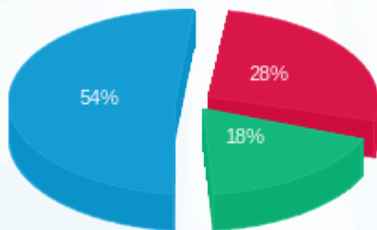

פסגה (₪ -880.006)  
 גבע (₪ -580.70)  
 שפל (₪ -1,688.85)

הסטוריית צריכה בקוט"ש

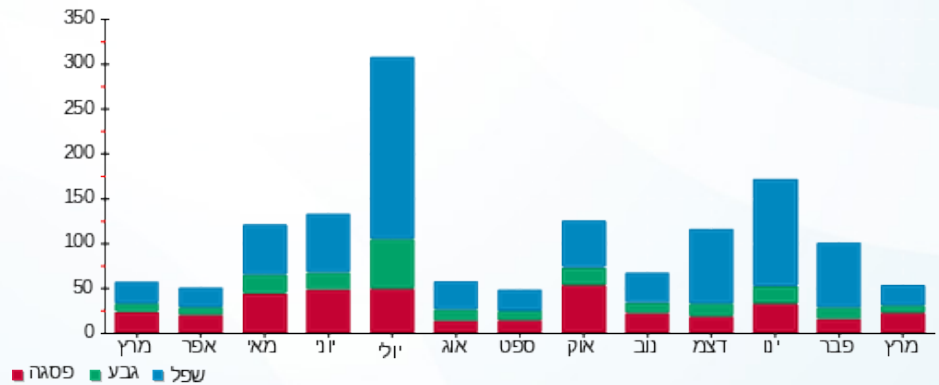

16/04/19 תאריך הפקה:  
 15/04/19 תאריך קריאה נוכחית:  
 16/03/19 תאריך קריאה קודמת:

שם דייר: Clore House 303  
 שם אתר: בית קלור

**לקוח/ה נכבד/ה, אנו מתכבדים להגיש את חישוב צריכת החשמל לתקופה 15/04/19 - 16/03/19:**

**8 - 81037906(1x40)**

| סה"כ לתשלום | מחיר לקוט"ש בא"ג | סה"כ צריכה בקוט"ש | קריאה נוכחית | קריאה קודמת | סוג צריכה                | סוג תעריף |
|-------------|------------------|-------------------|--------------|-------------|--------------------------|-----------|
|             |                  |                   | 15/04/19     | 16/03/19    | פרטי חשבון עבור תאריכים: |           |
| ₪ -2,973.16 | 47.16            | -6,304.40         | 0.00         | 6,304.40    |                          | 767       |

סה"כ לדייר:

| שיא ביקוש | סה"כ        |
|-----------|-------------|
| 1.05      | -6,304.40   |
|           | ₪ -2,973.16 |

|             |  |                     |
|-------------|--|---------------------|
| ₪ 19.43     | <b>תשלום קבוע</b>                        |                     |
| ₪ 0.72      | <b>תשלום עבור גודל חיבור בKVA (1x40)</b> |                     |
| ₪ -2,953.01 | <b>סה"כ לתשלום</b>                       | <b>לא כולל מע"מ</b> |

התפלגות חיוב בש"ח לפי תעו"ז

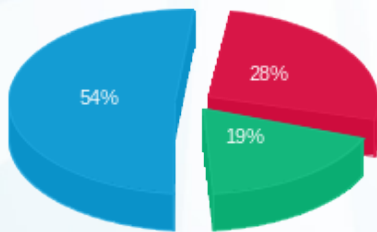

פסגה (₪ -821.62)  
 גבע (₪ -554.08)  
 שפל (₪ -1,597.45)

הסטוריית צריכה בקוט"ש

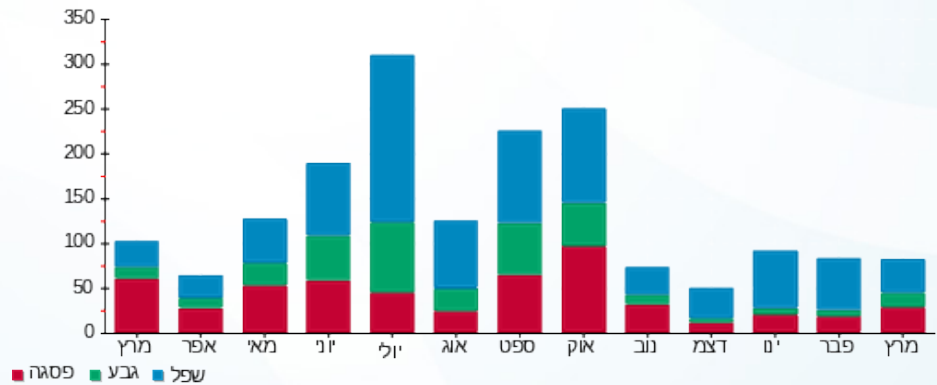

16/04/19 תאריך הפקה:  
 15/04/19 תאריך קריאה נוכחית:  
 16/03/19 תאריך קריאה קודמת:

שם דייר: Clore House 304  
 שם אתר: בית קלור

לקוח/ה נכבד/ה, אנו מתכבדים להגיש את חישוב צריכת החשמל לתקופה 15/04/19 - 16/03/19:

6 - 81037906(1x40)

| סה"כ לתשלום | מחיר לקוט"ש בא"ג | סה"כ צריכה בקוט"ש | קריאה נוכחית | קריאה קודמת | סוג צריכה                | סוג תעריף |
|-------------|------------------|-------------------|--------------|-------------|--------------------------|-----------|
|             |                  |                   | 15/04/19     | 16/03/19    | פרטי חשבון עבור תאריכים: |           |
| ₪ -3,673.34 | 47.16            | -7,789.10         | 0.00         | 7,789.10    |                          | 767       |

סה"כ לדייר:

| שיא ביקוש | סה"כ        |
|-----------|-------------|
| 2.40      | -7,789.10   |
|           | ₪ -3,673.34 |

|             |  |                     |
|-------------|--|---------------------|
| ₪ 19.43     | <b>תשלום קבוע</b>                        |                     |
| ₪ 0.72      | <b>תשלום עבור גודל חיבור בKVA (1x40)</b> |                     |
| ₪ -3,653.19 | <b>סה"כ לתשלום</b>                       | <b>לא כולל מע"מ</b> |

התפלגות חיוב בש"ח לפי תעו"ז

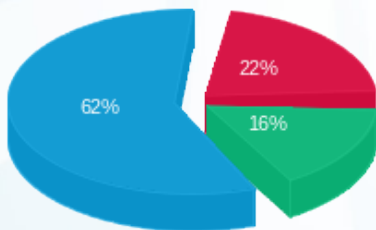

פסגה (₪ -804.50)  
 גבע (₪ -604.07)  
 שפל (₪ -2,264.76)

הסטוריית צריכה בקוט"ש

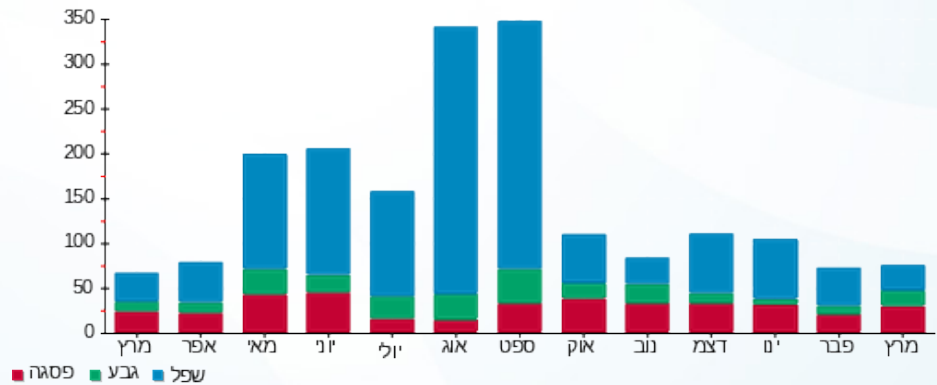

16/04/19 תאריך הפקה:  
 15/04/19 תאריך קריאה נוכחית:  
 16/03/19 תאריך קריאה קודמת:

שם דייר: Clore House 305  
 שם אתר: בית קלור

לקוח/ה נכבד/ה, אנו מתכבדים להגיש את חישוב צריכת החשמל לתקופה 15/04/19 - 16/03/19:

7 - 81037906(1x40)

| סוג תעריף                | סוג צריכה | קריאה קודמת | קריאה נוכחית | סה"כ צריכה בקוט"ש | מחיר לקוט"ש בא"ג | סה"כ לתשלום |
|--------------------------|-----------|-------------|--------------|-------------------|------------------|-------------|
| פרטי חשבון עבור תאריכים: |           | 16/03/19    | 15/04/19     |                   |                  |             |
| 767                      |           | 6,086.55    | 0.00         | -6,086.55         | 47.16            | ₪ -2,870.42 |

סה"כ לדייר:

| שיא ביקוש | סה"כ        |
|-----------|-------------|
| 1.85      | -6,086.55   |
|           | ₪ -2,870.42 |

|             |  |                     |
|-------------|--|---------------------|
| ₪ 19.43     | <b>תשלום קבוע</b>                        |                     |
| ₪ 0.72      | <b>תשלום עבור גודל חיבור בKVA (1x40)</b> |                     |
| ₪ -2,850.27 | <b>סה"כ לתשלום</b>                       | <b>לא כולל מע"מ</b> |

התפלגות חיוב בש"ח לפי תעו"ז

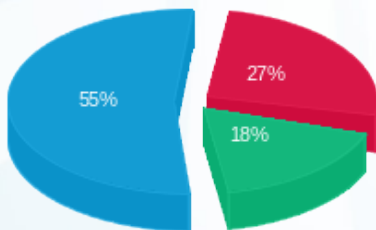

פסגה (₪ -769.18)  
 גבע (₪ -517.06)  
 שפל (₪ -1,584.18)

הסטוריית צריכה בקוט"ש

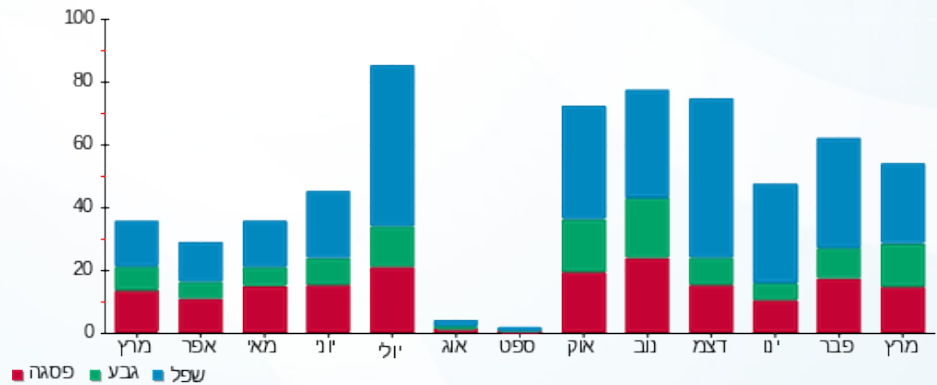



16/04/19 תאריך הפקה:  
 15/04/19 תאריך קריאה נוכחית:  
 16/03/19 תאריך קריאה קודמת:

שם דייר: Clore House 306  
 שם אתר: בית קלור

לקוח/ה נכבד/ה, אנו מתכבדים להגיש את חישוב צריכת החשמל לתקופה 15/04/19 - 16/03/19:

12 - 81037906(1x40)

| סוג תעריף                | סוג צריכה | קריאה קודמת | קריאה נוכחית | סה"כ צריכה בקוט"ש | מחיר לקוט"ש בא"ג | סה"כ לתשלום |
|--------------------------|-----------|-------------|--------------|-------------------|------------------|-------------|
| פרטי חשבון עבור תאריכים: |           | 16/03/19    | 15/04/19     |                   |                  |             |
| 767                      |           | 8,996.05    | 0.00         | -8,996.05         | 47.16            | ₪ -4,242.54 |

סה"כ לדייר:

| שיא ביקוש | סה"כ        |
|-----------|-------------|
| 0.85      | -8,996.05   |
|           | ₪ -4,242.54 |

|             |                                   |              |
|-------------|-----------------------------------|--------------|
| ₪ 19.43     | תשלום קבוע                        |              |
| ₪ 0.72      | תשלום עבור גודל חיבור בKVA (1x40) |              |
| ₪ -4,222.39 | סה"כ לתשלום                       | לא כולל מע"מ |

התפלגות חיוב בש"ח לפי תעו"ז

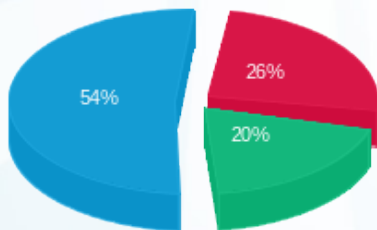

פסגה (₪ -1,099.91)  
 גבע (₪ -845.79)  
 שפל (₪ -2,296.83)

הסטוריית צריכה בקוט"ש

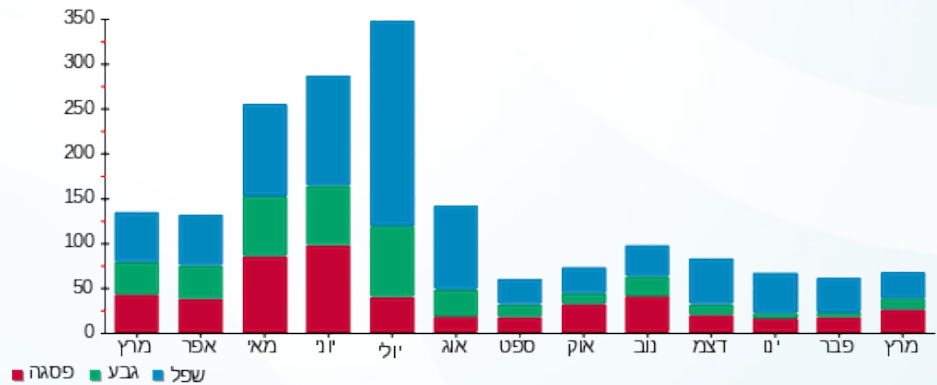



16/04/19 תאריך הפקה:  
 15/04/19 תאריך קריאה נוכחית:  
 16/03/19 תאריך קריאה קודמת:

שם דייר: Clore House 307  
 שם אתר: בית קלור

לקוח/ה נכבד/ה, אנו מתכבדים להגיש את חישוב צריכת החשמל לתקופה 15/04/19 - 16/03/19:

11 - 81037906 (1x40)

| סוג תעריף                | סוג צריכה | קריאה קודמת | קריאה נוכחית | סה"כ צריכה בקוט"ש | מחיר לקוט"ש בא"ג | סה"כ לתשלום |
|--------------------------|-----------|-------------|--------------|-------------------|------------------|-------------|
| פרטי חשבון עבור תאריכים: |           | 16/03/19    | 15/04/19     |                   |                  |             |
| 767                      |           | 5,398.95    | 0.00         | -5,398.95         | 47.16            | ₪ -2,546.14 |

סה"כ לדייר:

| שיא ביקוש | סה"כ        |
|-----------|-------------|
| 1.90      | -5,398.95   |
|           | ₪ -2,546.14 |

|             |                                   |              |
|-------------|-----------------------------------|--------------|
| ₪ 19.43     | תשלום קבוע                        |              |
| ₪ 0.72      | תשלום עבור גודל חיבור בKVA (1x40) |              |
| ₪ -2,526.00 | סה"כ לתשלום                       | לא כולל מע"מ |

התפלגות חיוב בש"ח לפי תעו"ז

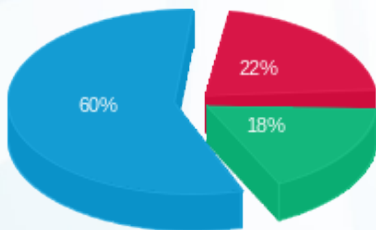

פסגה (₪ -555.76)  
 גבע (₪ -453.42)  
 שפל (₪ -1,536.97)

הסטוריית צריכה בקוט"ש

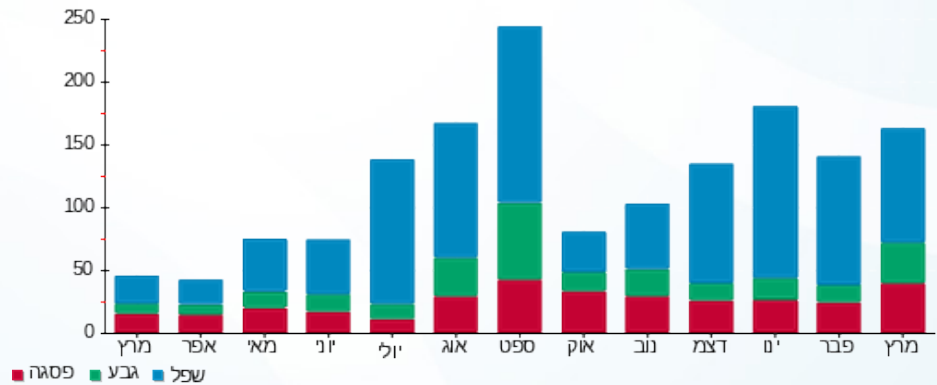

16/04/19 תאריך הפקה:  
 15/04/19 תאריך קריאה נוכחית:  
 16/03/19 תאריך קריאה קודמת:

שם דייר: Clore House 308  
 שם אתר: בית קלור

לקוח/ה נכבד/ה, אנו מתכבדים להגיש את חישוב צריכת החשמל לתקופה 15/04/19 - 16/03/19:

10 - 81037906 (1x40)

| סוג תעריף                | סוג צריכה | קריאה קודמת | קריאה נוכחית | סה"כ צריכה בקוט"ש | מחיר לקוט"ש בא"ג | סה"כ לתשלום |
|--------------------------|-----------|-------------|--------------|-------------------|------------------|-------------|
| פרטי חשבון עבור תאריכים: |           | 16/03/19    | 15/04/19     |                   |                  |             |
| 767                      |           | 6,261.85    | 0.00         | -6,261.85         | 47.16            | ₪ -2,953.09 |

סה"כ לדייר:

| שיא ביקוש | סה"כ        |
|-----------|-------------|
| 1.55      | -6,261.85   |
|           | ₪ -2,953.09 |

| תשלום קבוע | תשלום עבור גודל חיבור בKVA (1x40) | סה"כ לתשלום | לא כולל מע"מ |
|------------|-----------------------------------|-------------|--------------|
| ₪ 19.43    | ₪ 0.72                            | ₪ -2,932.94 |              |

התפלגות חיוב בש"ח לפי תעו"ז

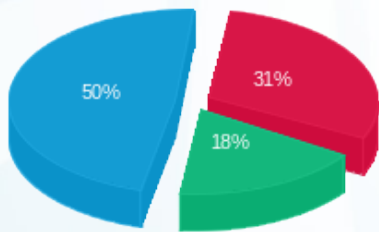

פסגה (₪ -924.71)  
 גבע (₪ -537.25)  
 שפל (₪ -1,491.13)

הסטוריית צריכה בקוט"ש

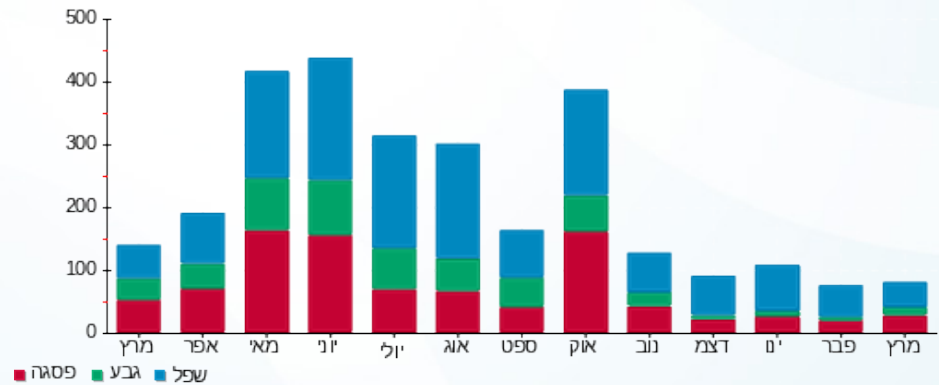

16/04/19 תאריך הפקה:  
 15/04/19 תאריך קריאה נוכחית:  
 16/03/19 תאריך קריאה קודמת:

שם דייר: Clore House 309  
 שם אתר: בית קלור

לקוח/ה נכבד/ה, אנו מתכבדים להגיש את חישוב צריכת החשמל לתקופה 15/04/19 - 16/03/19:

9 - 81037906(1x40)

| סוג תעריף                | סוג צריכה | קריאה קודמת | קריאה נוכחית | סה"כ צריכה בקוט"ש | מחיר לקוט"ש בא"ג | סה"כ לתשלום |
|--------------------------|-----------|-------------|--------------|-------------------|------------------|-------------|
| פרטי חשבון עבור תאריכים: |           | 16/03/19    | 15/04/19     |                   |                  |             |
| 767                      |           | 8,946.85    | 0.00         | -8,946.85         | 47.16            | ₪ -4,219.33 |

סה"כ לדייר:

| שיא ביקוש | סה"כ        |
|-----------|-------------|
| 1.60      | -8,946.85   |
|           | ₪ -4,219.33 |

|             |  |                     |
|-------------|--|---------------------|
| ₪ 19.43     | <b>תשלום קבוע</b>                        |                     |
| ₪ 0.72      | <b>תשלום עבור גודל חיבור בKVA (1x40)</b> |                     |
| ₪ -4,199.19 | <b>סה"כ לתשלום</b>                       | <b>לא כולל מע"מ</b> |

התפלגות חיוב בש"ח לפי תעו"ז

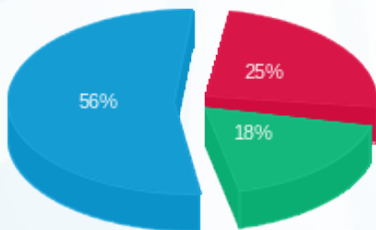

פסגה (₪ -1,064.71)  
 גבע (₪ -780.07)  
 שפל (₪ -2,374.55)

הסטוריית צריכה בקוט"ש

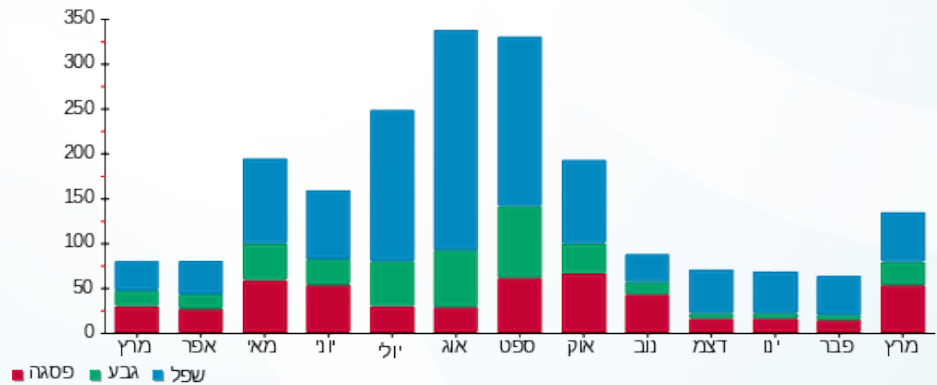

16/04/19 תאריך הפקה:  
 15/04/19 תאריך קריאה נוכחית:  
 16/03/19 תאריך קריאה קודמת:

שם דייר: Clore House 310  
 שם אתר: בית קלור

לקוח/ה נכבד/ה, אנו מתכבדים להגיש את חישוב צריכת החשמל לתקופה 15/04/19 - 16/03/19:

19 - 81037906 (1x40)

| סוג תעריף                | סוג צריכה | קריאה קודמת | קריאה נוכחית | סה"כ צריכה בקוט"ש | מחיר לקוט"ש בא"ג | סה"כ לתשלום |
|--------------------------|-----------|-------------|--------------|-------------------|------------------|-------------|
| פרטי חשבון עבור תאריכים: |           | 16/03/19    | 15/04/19     |                   |                  |             |
| 767                      |           | 6,895.65    | 0.00         | -6,895.65         | 47.16            | ₪ -3,251.99 |

סה"כ לדיר:

| שיא ביקוש | סה"כ        |
|-----------|-------------|
| 1.95      | -6,895.65   |
|           | ₪ -3,251.99 |

|             |  |                     |
|-------------|--|---------------------|
| ₪ 19.43     | <b>תשלום קבוע</b>                        |                     |
| ₪ 0.72      | <b>תשלום עבור גודל חיבור בKVA (1x40)</b> |                     |
| ₪ -3,231.84 | <b>סה"כ לתשלום</b>                       | <b>לא כולל מע"מ</b> |

התפלגות חיוב בש"ח לפי תעו"ז

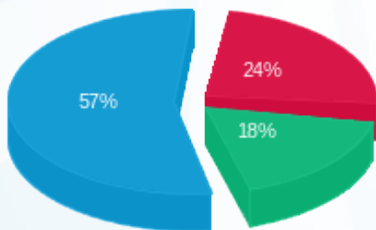

פסגה (₪ -796.16)  
 גבע (₪ -589.00)  
 שפל (₪ -1,866.83)

הסטוריית צריכה בקוט"ש

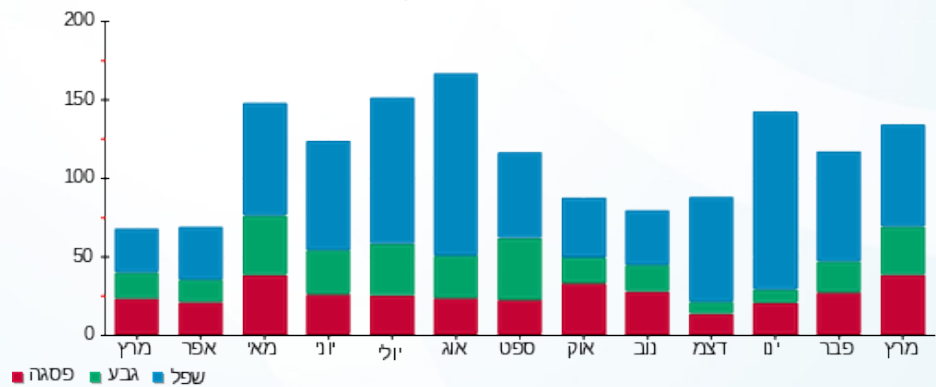

16/04/19 תאריך הפקה:  
 15/04/19 תאריך קריאה נוכחית:  
 16/03/19 תאריך קריאה קודמת:

שם דייר: Clore House 311  
 שם אתר: בית קלור

לקוח/ה נכבד/ה, אנו מתכבדים להגיש את חישוב צריכת החשמל לתקופה 15/04/19 - 16/03/19:

21 - 81037906(1x40)

| סוג תעריף                | סוג צריכה | קריאה קודמת | קריאה נוכחית | סה"כ צריכה בקוט"ש | מחיר לקוט"ש בא"ג | סה"כ לתשלום |
|--------------------------|-----------|-------------|--------------|-------------------|------------------|-------------|
| פרטי חשבון עבור תאריכים: |           | 16/03/19    | 15/04/19     |                   |                  |             |
| 767                      |           | 12,421.40   | 0.00         | -12,421.40        | 47.16            | ₪ -5,857.93 |

סה"כ לדייר:

| שיא ביקוש | סה"כ        |
|-----------|-------------|
| 0.60      | -12,421.40  |
|           | ₪ -5,857.93 |

|             |                                   |              |
|-------------|-----------------------------------|--------------|
| ₪ 19.43     | תשלום קבוע                        |              |
| ₪ 0.72      | תשלום עבור גודל חיבור בKVA (1x40) |              |
| ₪ -5,837.78 | סה"כ לתשלום                       | לא כולל מע"מ |

התפלגות חיוב בש"ח לפי תעו"ז

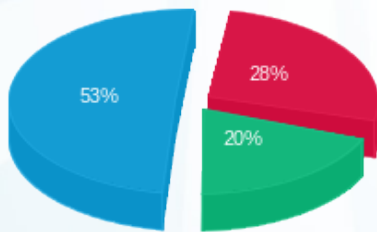

פסגה (₪ -1,629.24)  
 גבע (₪ -1,149.55)  
 שפל (₪ -3,079.15)

הסטוריית צריכה בקוט"ש

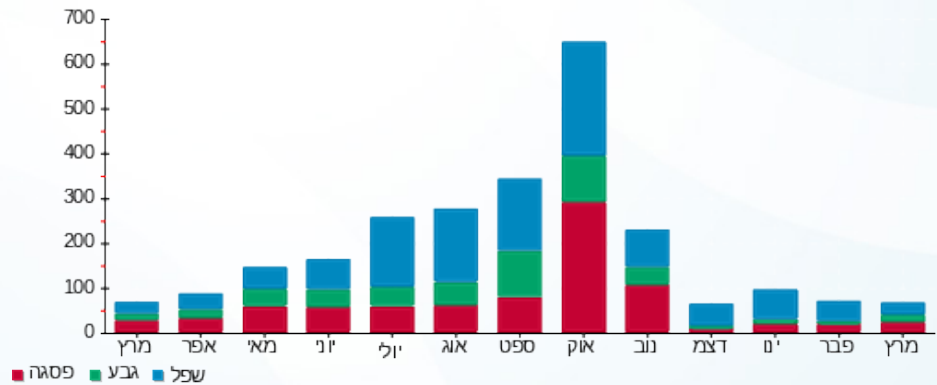



16/04/19 תאריך הפקה:  
 15/04/19 תאריך קריאה נוכחית:  
 16/03/19 תאריך קריאה קודמת:

שם דייר: Clore House 312  
 שם אתר: בית קלור

לקוח/ה נכבד/ה, אנו מתכבדים להגיש את חישוב צריכת החשמל לתקופה 15/04/19 - 16/03/19:

20 - 81037906 (1x40)

| סוג תעריף                | סוג צריכה | קריאה קודמת | קריאה נוכחית | סה"כ צריכה בקוט"ש | מחיר לקוט"ש בא"ג | סה"כ לתשלום |
|--------------------------|-----------|-------------|--------------|-------------------|------------------|-------------|
| פרטי חשבון עבור תאריכים: |           | 16/03/19    | 15/04/19     |                   |                  |             |
| 767                      |           | 6,058.20    | 0.00         | -6,058.20         | 47.16            | ₪ -2,857.05 |

סה"כ לדיר:

| שיא ביקוש | סה"כ        |
|-----------|-------------|
| 1.50      | -6,058.20   |
|           | ₪ -2,857.05 |

|             |                                   |              |
|-------------|-----------------------------------|--------------|
| ₪ 19.43     | תשלום קבוע                        |              |
| ₪ 0.72      | תשלום עבור גודל חיבור בKVA (1x40) |              |
| ₪ -2,836.90 | סה"כ לתשלום                       | לא כולל מע"מ |

התפלגות חיוב בש"ח לפי תעו"ז

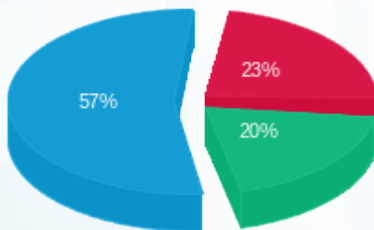

פסגה (₪ -667.38)  
 גבע (₪ -574.86)  
 שפל (₪ -1,614.81)

הסטוריית צריכה בקוט"ש

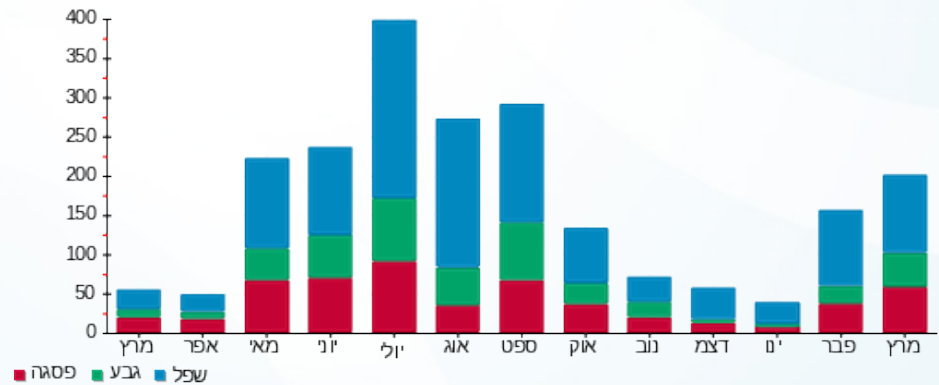

16/04/19 תאריך הפקה:  
 15/04/19 תאריך קריאה נוכחית:  
 16/03/19 תאריך קריאה קודמת:

שם דייר: Clore House 313  
 שם אתר: בית קלור

לקוח/ה נכבד/ה, אנו מתכבדים להגיש את חישוב צריכת החשמל לתקופה 15/04/19 - 16/03/19:

23 - 81037906 (1x40)

| סוג תעריף                | סוג צריכה | קריאה קודמת | קריאה נוכחית | סה"כ צריכה בקוט"ש | מחיר לקוט"ש בא"ג | סה"כ לתשלום |
|--------------------------|-----------|-------------|--------------|-------------------|------------------|-------------|
| פרטי חשבון עבור תאריכים: |           | 16/03/19    | 15/04/19     |                   |                  |             |
| 767                      |           | 4,702.60    | 0.00         | -4,702.60         | 47.16            | ₪ -2,217.75 |

סה"כ לדייר:

| שיא ביקוש | סה"כ        |
|-----------|-------------|
| 0.15      | -4,702.60   |
|           | ₪ -2,217.75 |

| תשלום קבוע | תשלום עבור גודל חיבור בKVA (1x40) | סה"כ לתשלום | לא כולל מע"מ |
|------------|-----------------------------------|-------------|--------------|
| ₪ 19.43    | ₪ 0.72                            | ₪ -2,197.60 |              |

התפלגות חיוב בש"ח לפי תעו"ז

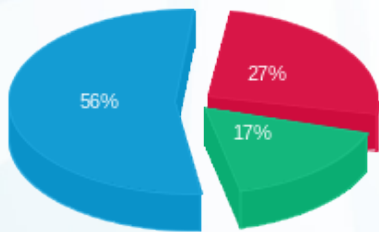

פסגה (₪ -589.05)  
 גבע (₪ -377.66)  
 שפל (₪ -1,251.04)

הסטוריית צריכה בקוט"ש

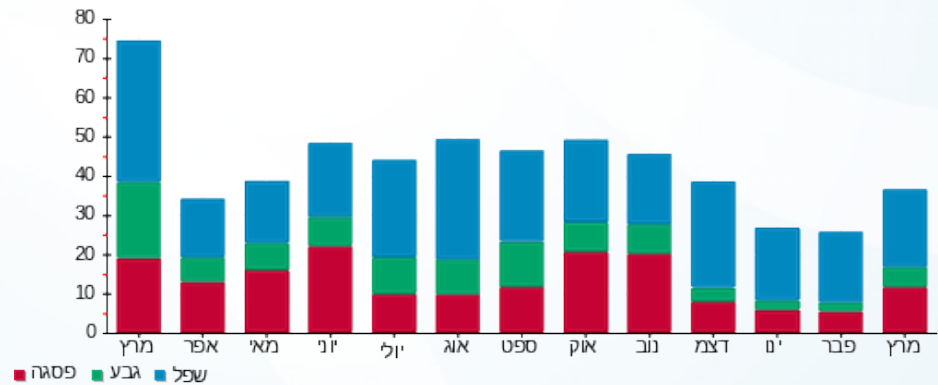

16/04/19 תאריך הפקה:  
 15/04/19 תאריך קריאה נוכחית:  
 16/03/19 תאריך קריאה קודמת:

שם דייר: Clore House 314  
 שם אתר: בית קלור

**לקוח/ה נכבד/ה, אנו מתכבדים להגיש את חישוב צריכת החשמל לתקופה 15/04/19 - 16/03/19:**

**22 - 81037906(1x40)**

| סוג תעריף                | סוג צריכה | קריאה קודמת | קריאה נוכחית | סה"כ צריכה בקוט"ש | מחיר לקוט"ש בא"ג | סה"כ לתשלום |
|--------------------------|-----------|-------------|--------------|-------------------|------------------|-------------|
| פרטי חשבון עבור תאריכים: |           | 16/03/19    | 15/04/19     |                   |                  |             |
| 767                      |           | 6,422.95    | 0.00         | -6,422.95         | 47.16            | ₪ -3,029.06 |

סה"כ לדיר:

| שיא ביקוש | סה"כ        |
|-----------|-------------|
| 1.30      | -6,422.95   |
|           | ₪ -3,029.06 |

|             |  |                     |
|-------------|--|---------------------|
| ₪ 19.43     | <b>תשלום קבוע</b>                        |                     |
| ₪ 0.72      | <b>תשלום עבור גודל חיבור בKVA (1x40)</b> |                     |
| ₪ -3,008.91 | <b>סה"כ לתשלום</b>                       | <b>לא כולל מע"מ</b> |

התפלגות חיוב בש"ח לפי תעו"ז

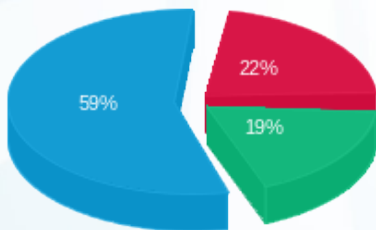

פסגה (₪ -679.03)  
 גבע (₪ -563.92)  
 שפל (₪ -1,786.11)

הסטוריית צריכה בקוט"ש

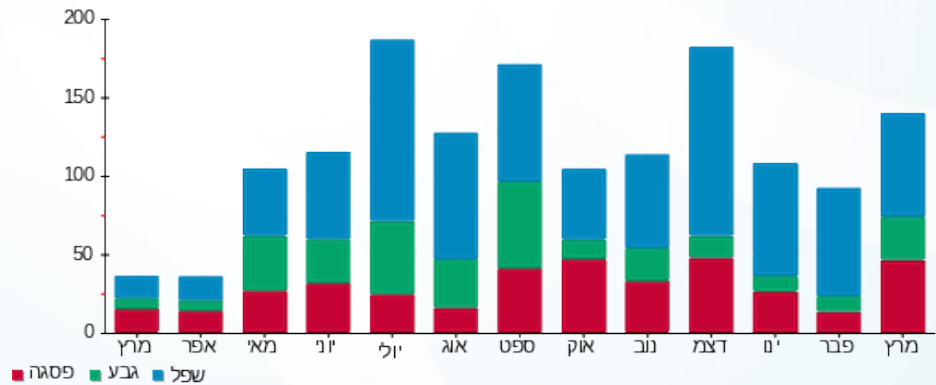

16/04/19 תאריך הפקה:  
 15/04/19 תאריך קריאה נוכחית:  
 16/03/19 תאריך קריאה קודמת:

שם דייר: Clore House 315  
 שם אתר: בית קלור

לקוח/ה נכבד/ה, אנו מתכבדים להגיש את חישוב צריכת החשמל לתקופה 15/04/19 - 16/03/19:

24 - 81037906 (1x40)

| סוג תעריף                | סוג צריכה | קריאה קודמת | קריאה נוכחית | סה"כ צריכה בקוט"ש | מחיר לקוט"ש בא"ג | סה"כ לתשלום |
|--------------------------|-----------|-------------|--------------|-------------------|------------------|-------------|
| פרטי חשבון עבור תאריכים: |           | 16/03/19    | 15/04/19     |                   |                  |             |
| 767                      |           | 8,098.70    | 0.00         | -8,098.70         | 47.16            | ₪ -3,819.35 |

סה"כ לדייר:

| שיא ביקוש | סה"כ        |
|-----------|-------------|
| 1.70      | -8,098.70   |
|           | ₪ -3,819.35 |

|             |  |                     |
|-------------|--|---------------------|
| ₪ 19.43     | <b>תשלום קבוע</b>                        |                     |
| ₪ 0.72      | <b>תשלום עבור גודל חיבור בKVA (1x40)</b> |                     |
| ₪ -3,799.20 | <b>סה"כ לתשלום</b>                       | <b>לא כולל מע"מ</b> |

התפלגות חיוב בש"ח לפי תעו"ז

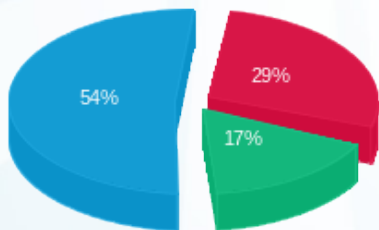

פסגה (₪ -1,112.10)  
 גבע (₪ -642.08)  
 שפל (₪ -2,065.16)

הסטוריית צריכה בקוט"ש

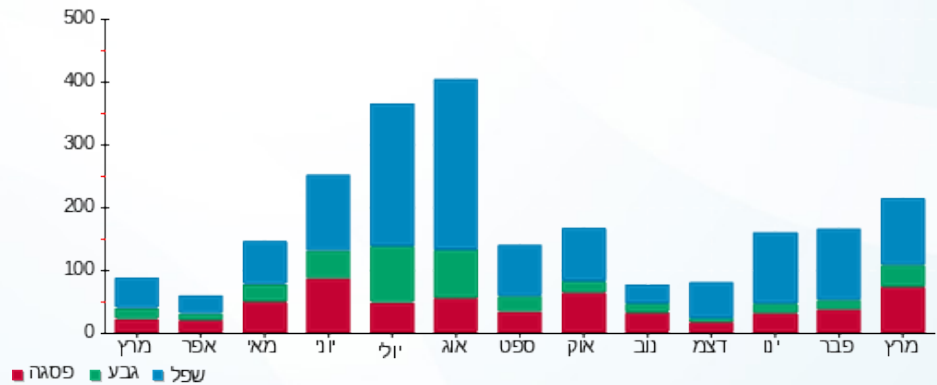

16/04/19 תאריך הפקה:  
 15/04/19 תאריך קריאה נוכחית:  
 16/03/19 תאריך קריאה קודמת:

שם דייר: Clore House 316  
 שם אתר: בית קלור

**לקוח/ה נכבד/ה, אנו מתכבדים להגיש את חישוב צריכת החשמל לתקופה 15/04/19 - 16/03/19:**

**1 - 81038197 (1x40)**

| סוג תעריף                | סוג צריכה | קריאה קודמת | קריאה נוכחית | סה"כ צריכה בקוט"ש | מחיר לקוט"ש בא"ג | סה"כ לתשלום |
|--------------------------|-----------|-------------|--------------|-------------------|------------------|-------------|
| פרטי חשבון עבור תאריכים: |           | 16/03/19    | 15/04/19     | 0.00              | 47.16            | ₪ -3,600.64 |
| 767                      |           | 7,634.95    |              |                   |                  |             |

סה"כ לדייר:

| שיא ביקוש | סה"כ        |
|-----------|-------------|
| 1.30      | -7,634.95   |
|           | ₪ -3,600.64 |

|             |  |                     |
|-------------|--|---------------------|
| ₪ 19.43     | <b>תשלום קבוע</b>                        |                     |
| ₪ 0.72      | <b>תשלום עבור גודל חיבור בKVA (1x40)</b> |                     |
| ₪ -3,580.49 | <b>סה"כ לתשלום</b>                       | <b>לא כולל מע"מ</b> |

התפלגות חיוב בש"ח לפי תעו"ז

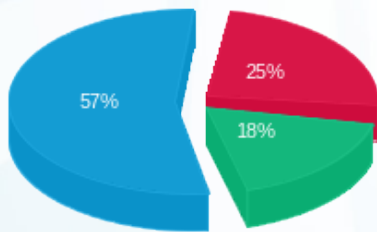

פסגה (₪ -897.50)  
 גבע (₪ -651.52)  
 שפל (₪ -2,051.63)

הסטוריית צריכה בקוט"ש

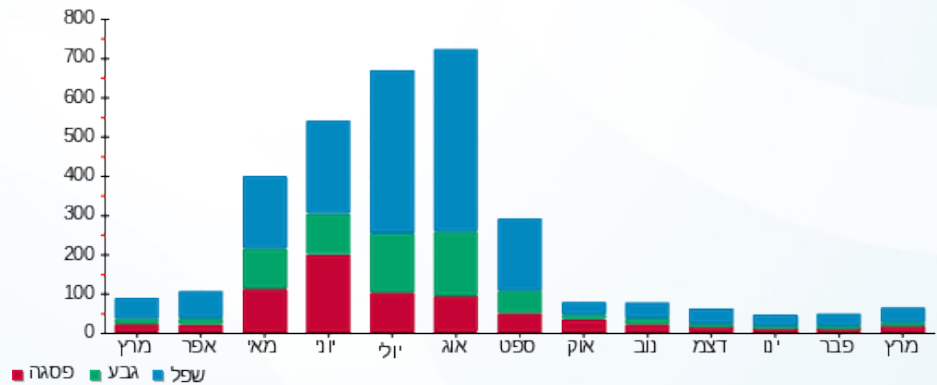

16/04/19 תאריך הפקה:  
 15/04/19 תאריך קריאה נוכחית:  
 16/03/19 תאריך קריאה קודמת:

שם דייר: Clore House 317  
 שם אתר: בית קלור

**לקוח/ה נכבד/ה, אנו מתכבדים להגיש את חישוב צריכת החשמל לתקופה 15/04/19 - 16/03/19:**

**3 - 81038197 (1x40)**

| סה"כ לתשלום | מחיר לקוט"ש בא"ג | סה"כ צריכה בקוט"ש | קריאה נוכחית | קריאה קודמת | סוג צריכה                | סוג תעריף |
|-------------|------------------|-------------------|--------------|-------------|--------------------------|-----------|
|             |                  |                   | 15/04/19     | 16/03/19    | פרטי חשבון עבור תאריכים: |           |
| ₪ -3,048.78 | 47.16            | -6,464.75         | 0.00         | 6,464.75    |                          | 767       |

סה"כ לדיר:

| שיא ביקוש | סה"כ        |
|-----------|-------------|
| 1.75      | -6,464.75   |
|           | ₪ -3,048.78 |

|             |  |                     |
|-------------|--|---------------------|
| ₪ 19.43     | <b>תשלום קבוע</b>                        |                     |
| ₪ 0.72      | <b>תשלום עבור גודל חיבור בKVA (1x40)</b> |                     |
| ₪ -3,028.63 | <b>סה"כ לתשלום</b>                       | <b>לא כולל מע"מ</b> |

התפלגות חיוב בש"ח לפי תעו"ז

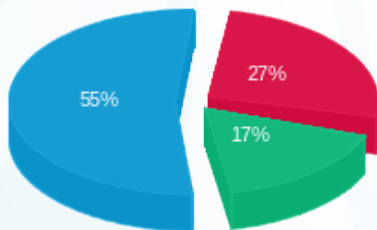

פסגה (₪ -826.71)  
 גבע (₪ -533.17)  
 שפל (₪ -1,688.89)

הסטוריית צריכה בקוט"ש

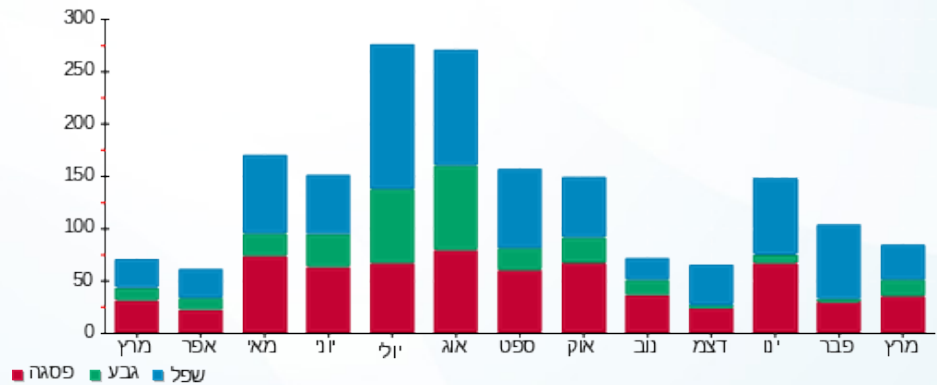



16/04/19 תאריך הפקה:  
 15/04/19 תאריך קריאה נוכחית:  
 16/03/19 תאריך קריאה קודמת:

שם דייר: Clore House 318  
 שם אתר: בית קלור

לקוח/ה נכבד/ה, אנו מתכבדים להגיש את חישוב צריכת החשמל לתקופה 15/04/19 - 16/03/19:

2 - 81038197 (1x40)

| סוג תעריף                | סוג צריכה | קריאה קודמת | קריאה נוכחית | סה"כ צריכה בקוט"ש | מחיר לקוט"ש בא"ג | סה"כ לתשלום |
|--------------------------|-----------|-------------|--------------|-------------------|------------------|-------------|
| פרטי חשבון עבור תאריכים: |           | 16/03/19    | 15/04/19     |                   |                  |             |
| 767                      |           | 8,421.10    | 0.00         | -8,421.10         | 47.16            | ₪ -3,971.39 |

סה"כ לדייר:

| שיא ביקוש | סה"כ        |
|-----------|-------------|
| 1.90      | -8,421.10   |
|           | ₪ -3,971.39 |

|             |  |                     |
|-------------|--|---------------------|
| ₪ 19.43     | <b>תשלום קבוע</b>                        |                     |
| ₪ 0.72      | <b>תשלום עבור גודל חיבור בKVA (1x40)</b> |                     |
| ₪ -3,951.24 | <b>סה"כ לתשלום</b>                       | <b>לא כולל מע"מ</b> |

התפלגות חיוב בש"ח לפי תעו"ז

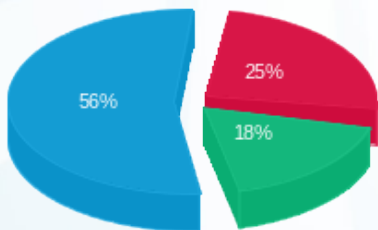

פסגה (₪ -1,011.91)  
 גבע (₪ -721.17)  
 שפל (₪ -2,238.31)

הסטוריית צריכה בקוט"ש

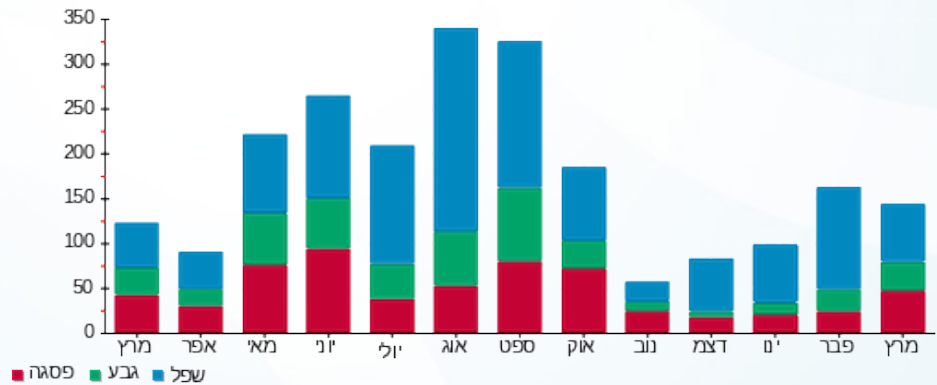



16/04/19 תאריך הפקה:  
 15/04/19 תאריך קריאה נוכחית:  
 16/03/19 תאריך קריאה קודמת:

שם דייר: Clore House 319  
 שם אתר: בית קלור

לקוח/ה נכבד/ה, אנו מתכבדים להגיש את חישוב צריכת החשמל לתקופה 15/04/19 - 16/03/19:

5 - 81038197 (1x40)

| סוג תעריף                | סוג צריכה | קריאה קודמת | קריאה נוכחית | סה"כ צריכה בקוט"ש | מחיר לקוט"ש בא"ג | סה"כ לתשלום |
|--------------------------|-----------|-------------|--------------|-------------------|------------------|-------------|
| פרטי חשבון עבור תאריכים: |           | 16/03/19    | 15/04/19     |                   |                  |             |
| 767                      |           | 7,332.20    | 0.00         | -7,332.20         | 47.16            | ₪ -3,457.87 |

סה"כ לדייר:

| שיא ביקוש | סה"כ        |
|-----------|-------------|
| 1.25      | -7,332.20   |
|           | ₪ -3,457.87 |

|             |  |                     |
|-------------|--|---------------------|
| ₪ 19.43     | <b>תשלום קבוע</b>                        |                     |
| ₪ 0.72      | <b>תשלום עבור גודל חיבור בKVA (1x40)</b> |                     |
| ₪ -3,437.72 | <b>סה"כ לתשלום</b>                       | <b>לא כולל מע"מ</b> |

התפלגות חיוב בש"ח לפי תעו"ז

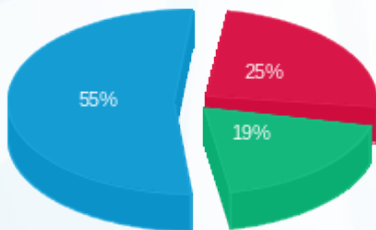

פסגה (₪ -876.56)  
 גבע (₪ -667.03)  
 שפל (₪ -1,914.27)

הסטוריית צריכה בקוט"ש

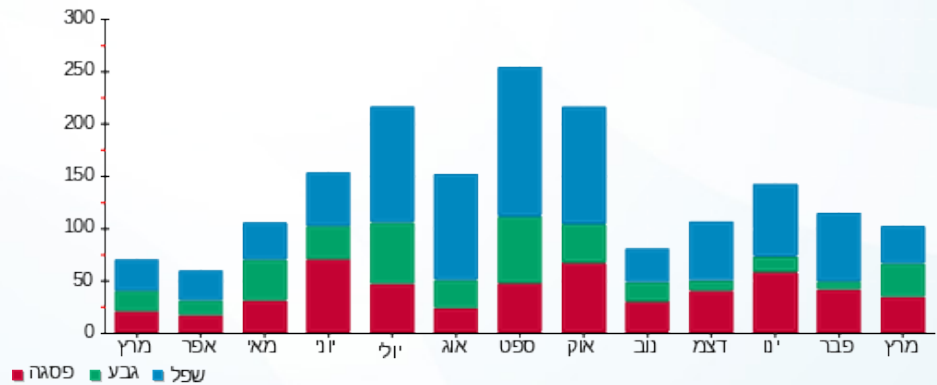

16/04/19 תאריך הפקה:  
 15/04/19 תאריך קריאה נוכחית:  
 16/03/19 תאריך קריאה קודמת:

שם דייר: Clore House 320  
 שם אתר: בית קלור

לקוח/ה נכבד/ה, אנו מתכבדים להגיש את חישוב צריכת החשמל לתקופה 15/04/19 - 16/03/19:

4 - 81038197 (1x40)

| סוג תעריף                | סוג צריכה | קריאה קודמת | קריאה נוכחית | סה"כ צריכה בקוט"ש | מחיר לקוט"ש בא"ג | סה"כ לתשלום |
|--------------------------|-----------|-------------|--------------|-------------------|------------------|-------------|
| פרטי חשבון עבור תאריכים: |           | 16/03/19    | 15/04/19     |                   |                  |             |
| 767                      |           | 6,950.25    | 0.00         | -6,950.25         | 47.16            | ₪ -3,277.74 |

סה"כ לדיר:

| שיא ביקוש | סה"כ        |
|-----------|-------------|
| 1.40      | -6,950.25   |
|           | ₪ -3,277.74 |

|             |                                   |              |
|-------------|-----------------------------------|--------------|
| ₪ 19.43     | תשלום קבוע                        |              |
| ₪ 0.72      | תשלום עבור גודל חיבור בKVA (1x40) |              |
| ₪ -3,257.59 | סה"כ לתשלום                       | לא כולל מע"מ |

התפלגות חיוב בש"ח לפי תעו"ז

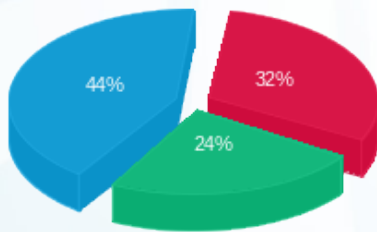

פסגה (₪ -1,038.11)  
 גבע (₪ -802.80)  
 שפל (₪ -1,436.82)

הסטוריית צריכה בקוט"ש

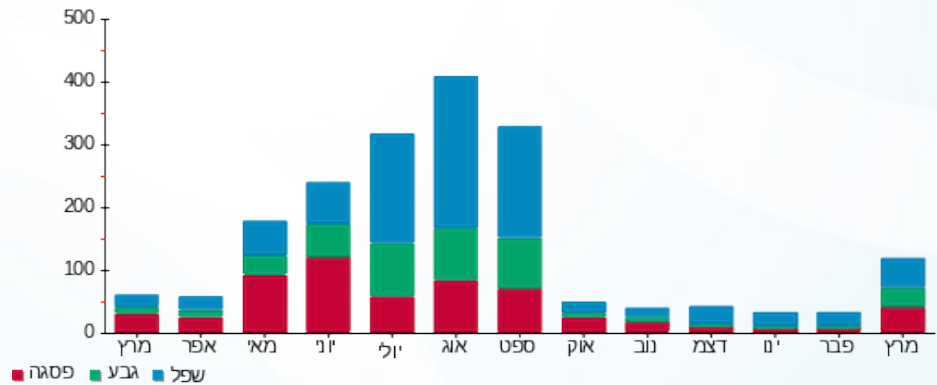

16/04/19 תאריך הפקה:  
 15/04/19 תאריך קריאה נוכחית:  
 16/03/19 תאריך קריאה קודמת:

שם דייר: Clore House 321  
 שם אתר: בית קלור

לקוח/ה נכבד/ה, אנו מתכבדים להגיש את חישוב צריכת החשמל לתקופה 15/04/19 - 16/03/19:

7 - 81038197 (1x40)

| סה"כ לתשלום | מחיר לקוט"ש בא"ג | סה"כ צריכה בקוט"ש | קריאה נוכחית | קריאה קודמת | סוג צריכה                | סוג תעריף |
|-------------|------------------|-------------------|--------------|-------------|--------------------------|-----------|
|             |                  |                   | 15/04/19     | 16/03/19    | פרטי חשבון עבור תאריכים: |           |
| ₪ -4,692.56 | 47.16            | -9,950.30         | 0.00         | 9,950.30    |                          | 767       |

סה"כ לדייר:

| שיא ביקוש | סה"כ        |
|-----------|-------------|
| 0.70      | -9,950.30   |
|           | ₪ -4,692.56 |

|             |  |                     |
|-------------|--|---------------------|
| ₪ 19.43     | <b>תשלום קבוע</b>                        |                     |
| ₪ 0.72      | <b>תשלום עבור גודל חיבור בKVA (1x40)</b> |                     |
| ₪ -4,672.41 | <b>סה"כ לתשלום</b>                       | <b>לא כולל מע"מ</b> |

התפלגות חיוב בש"ח לפי תעו"ז

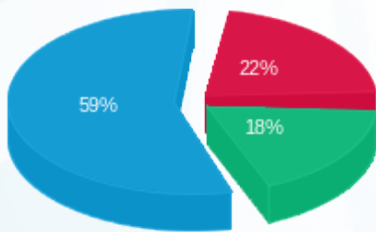

פסגה (₪ -1,043.82)  
 גבע (₪ -866.85)  
 שפל (₪ -2,781.90)

הסטוריית צריכה בקוט"ש

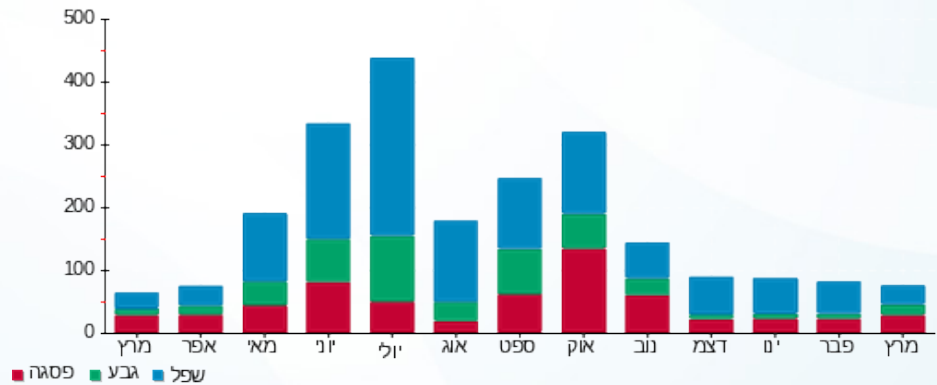



16/04/19 תאריך הפקה:  
 15/04/19 תאריך קריאה נוכחית:  
 16/03/19 תאריך קריאה קודמת:

שם דייר: Clore House 322  
 שם אתר: בית קלור

לקוח/ה נכבד/ה, אנו מתכבדים להגיש את חישוב צריכת החשמל לתקופה 15/04/19 - 16/03/19:

6 - 81038197 (1x40)

| סוג תעריף                | סוג צריכה | קריאה קודמת | קריאה נוכחית | סה"כ צריכה בקוט"ש | מחיר לקוט"ש בא"ג | סה"כ לתשלום |
|--------------------------|-----------|-------------|--------------|-------------------|------------------|-------------|
| פרטי חשבון עבור תאריכים: |           | 16/03/19    | 15/04/19     |                   |                  |             |
| 767                      |           | 12,530.60   | 0.00         | -12,530.60        | 47.16            | ₪ -5,909.43 |

סה"כ לדייר:

| שיא ביקוש | סה"כ        |
|-----------|-------------|
| 3.00      | -12,530.60  |
|           | ₪ -5,909.43 |

| תשלום קבוע | תשלום עבור גודל חיבור בKVA (1x40) | סה"כ לתשלום | לא כולל מע"מ |
|------------|-----------------------------------|-------------|--------------|
| ₪ 19.43    | ₪ 0.72                            | ₪ -5,889.28 |              |

התפלגות חיוב בש"ח לפי תעו"ז

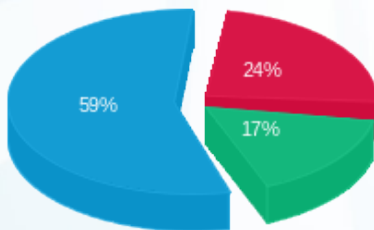

פסגה (₪ -1,432.08)  
 גבע (₪ -982.53)  
 שפל (₪ -3,494.82)

הסטוריית צריכה בקוט"ש

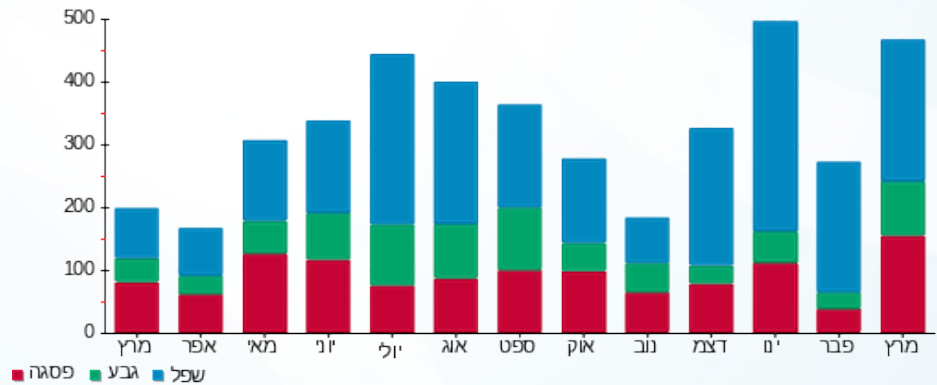



16/04/19 תאריך הפקה:  
 15/04/19 תאריך קריאה נוכחית:  
 16/03/19 תאריך קריאה קודמת:

שם דייר: Clore House B01  
 שם אתר: בית קלור

לקוח/ה נכבד/ה, אנו מתכבדים להגיש את חישוב צריכת החשמל לתקופה 15/04/19 - 16/03/19:

1 - 81038308 (1x40)

| סוג תעריף                | סוג צריכה | קריאה קודמת | קריאה נוכחית | סה"כ צריכה בקוט"ש | מחיר לקוט"ש בא"ג | סה"כ לתשלום |
|--------------------------|-----------|-------------|--------------|-------------------|------------------|-------------|
| פרטי חשבון עבור תאריכים: |           | 16/03/19    | 15/04/19     |                   |                  |             |
| 767                      |           | 10,802.78   | 0.00         | -10,802.78        | 47.16            | ₪ -5,094.59 |

סה"כ לדיר:

| שיא ביקוש | סה"כ        |
|-----------|-------------|
| 1.29      | -10,802.78  |
|           | ₪ -5,094.59 |

|             |                                   |              |
|-------------|-----------------------------------|--------------|
| ₪ 19.43     | תשלום קבוע                        |              |
| ₪ 0.72      | תשלום עבור גודל חיבור בKVA (1x40) |              |
| ₪ -5,074.44 | סה"כ לתשלום                       | לא כולל מע"מ |

התפלגות חיוב בש"ח לפי תעו"ז

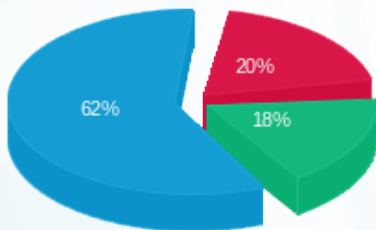

פסגה (₪ -1,013.47)  
 גבע (₪ -898.43)  
 שפל (₪ -3,182.69)

הסטוריית צריכה בקוט"ש

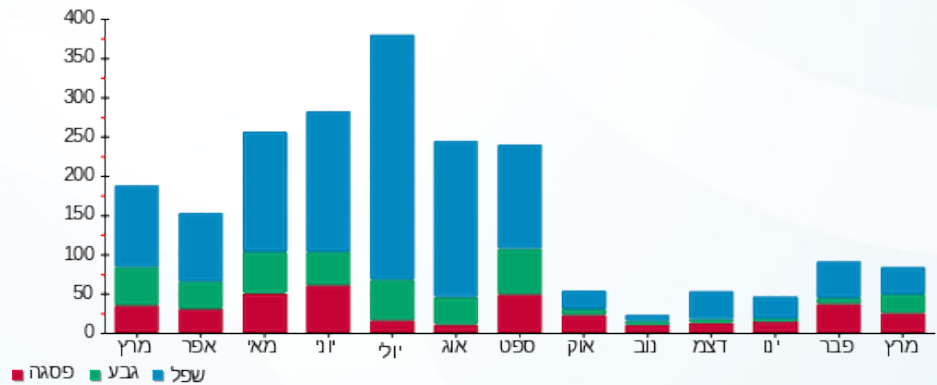

16/04/19 תאריך הפקה:  
 15/04/19 תאריך קריאה נוכחית:  
 16/03/19 תאריך קריאה קודמת:

שם דייר: Clore House B02  
 שם אתר: בית קלור

לקוח/ה נכבד/ה, אנו מתכבדים להגיש את חישוב צריכת החשמל לתקופה 15/04/19 - 16/03/19:

2 - 81038308 (1x40)

| סוג תעריף                | סוג צריכה | קריאה קודמת | קריאה נוכחית | סה"כ צריכה בקוט"ש | מחיר לקוט"ש בא"ג | סה"כ לתשלום |
|--------------------------|-----------|-------------|--------------|-------------------|------------------|-------------|
| פרטי חשבון עבור תאריכים: |           | 16/03/19    | 15/04/19     |                   |                  |             |
| 767                      |           | 10,915.69   | 0.00         | -10,915.69        | 47.16            | ₪ -5,147.84 |

סה"כ לדייר:

| שיא ביקוש | סה"כ        |
|-----------|-------------|
| 1.44      | -10,915.69  |
|           | ₪ -5,147.84 |

|             |                                   |              |
|-------------|-----------------------------------|--------------|
| ₪ 19.43     | תשלום קבוע                        |              |
| ₪ 0.72      | תשלום עבור גודל חיבור בKVA (1x40) |              |
| ₪ -5,127.69 | סה"כ לתשלום                       | לא כולל מע"מ |

התפלגות חיוב בש"ח לפי תעו"ז

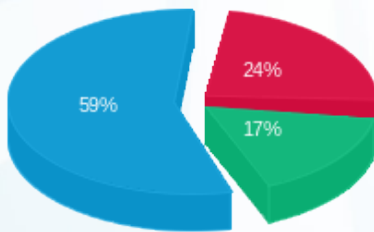

פסגה (₪ -1,225.01)  
 גבע (₪ -872.87)  
 שפל (₪ -3,049.95)

הסטוריית צריכה בקוט"ש

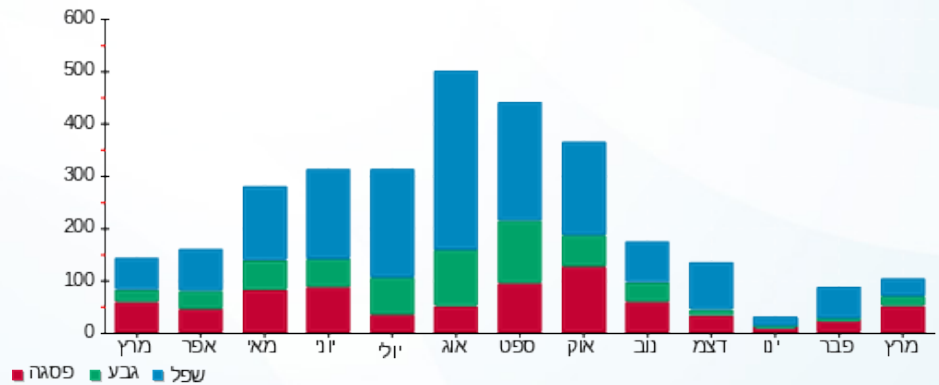

16/04/19 תאריך הפקה:  
 15/04/19 תאריך קריאה נוכחית:  
 16/03/19 תאריך קריאה קודמת:

שם דייר: Clore House B03  
 שם אתר: בית קלור

לקוח/ה נכבד/ה, אנו מתכבדים להגיש את חישוב צריכת החשמל לתקופה 15/04/19 - 16/03/19:

3 - 81038308 (1x40)

| סה"כ לתשלום | מחיר לקוט"ש בא"ג | סה"כ צריכה בקוט"ש | קריאה נוכחית | קריאה קודמת | סוג צריכה                | סוג תעריף |
|-------------|------------------|-------------------|--------------|-------------|--------------------------|-----------|
|             |                  |                   | 15/04/19     | 16/03/19    | פרטי חשבון עבור תאריכים: |           |
| ₪ -3,122.35 | 47.16            | -6,620.76         | 0.00         | 6,620.76    |                          | 767       |

סה"כ לדייר:

| שיא ביקוש | סה"כ        |
|-----------|-------------|
| 1.74      | -6,620.76   |
|           | ₪ -3,122.35 |

|             |  |                     |
|-------------|--|---------------------|
| ₪ 19.43     | <b>תשלום קבוע</b>                        |                     |
| ₪ 0.72      | <b>תשלום עבור גודל חיבור בKVA (1x40)</b> |                     |
| ₪ -3,102.20 | <b>סה"כ לתשלום</b>                       | <b>לא כולל מע"מ</b> |

התפלגות חיוב בש"ח לפי תעו"ז

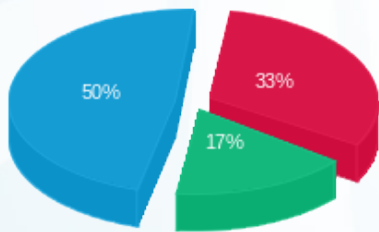

פסגה (₪ -1,026.49)  
 גבע (₪ -530.86)  
 שפל (₪ -1,565.00)

הסטוריית צריכה בקוט"ש

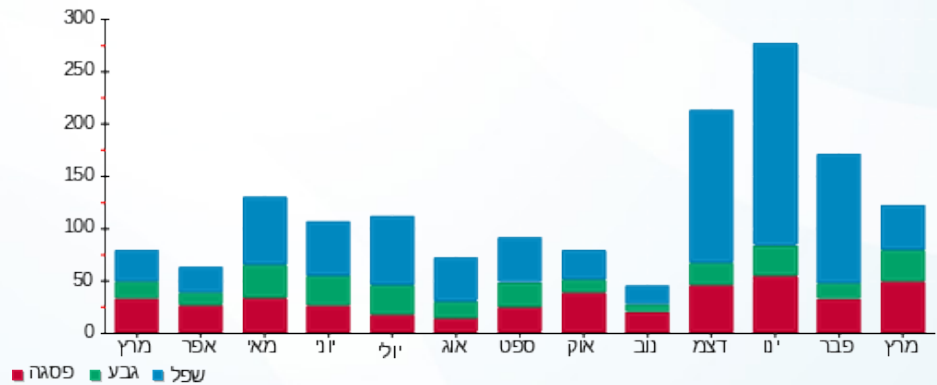



16/04/19 תאריך הפקה:  
 15/04/19 תאריך קריאה נוכחית:  
 16/03/19 תאריך קריאה קודמת:

שם דייר: Clore House B04  
 שם אתר: בית קלור

לקוח/ה נכבד/ה, אנו מתכבדים להגיש את חישוב צריכת החשמל לתקופה 15/04/19 - 16/03/19:

4 - 81038308 (1x40)

| סוג תעריף                | סוג צריכה | קריאה קודמת | קריאה נוכחית | סה"כ צריכה בקוט"ש | מחיר לקוט"ש בא"ג | סה"כ לתשלום |
|--------------------------|-----------|-------------|--------------|-------------------|------------------|-------------|
| פרטי חשבון עבור תאריכים: |           | 16/03/19    | 15/04/19     |                   |                  |             |
| 767                      |           | 7,188.25    | 0.00         | -7,188.25         | 47.16            | ₪ -3,389.98 |

סה"כ לדייר:

| שיא ביקוש | סה"כ        |
|-----------|-------------|
| 0.70      | -7,188.25   |
|           | ₪ -3,389.98 |

|             |                                   |              |
|-------------|-----------------------------------|--------------|
| ₪ 19.43     | תשלום קבוע                        |              |
| ₪ 0.72      | תשלום עבור גודל חיבור בKVA (1x40) |              |
| ₪ -3,369.83 | סה"כ לתשלום                       | לא כולל מע"מ |

התפלגות חיוב בש"ח לפי תעו"ז

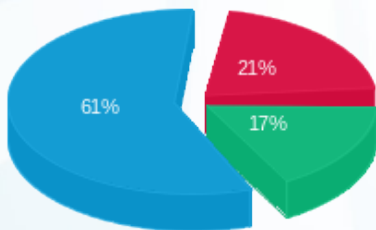

פסגה (₪ -727.93)  
 גבע (₪ -581.90)  
 שפל (₪ -2,080.14)

הסטוריית צריכה בקוט"ש

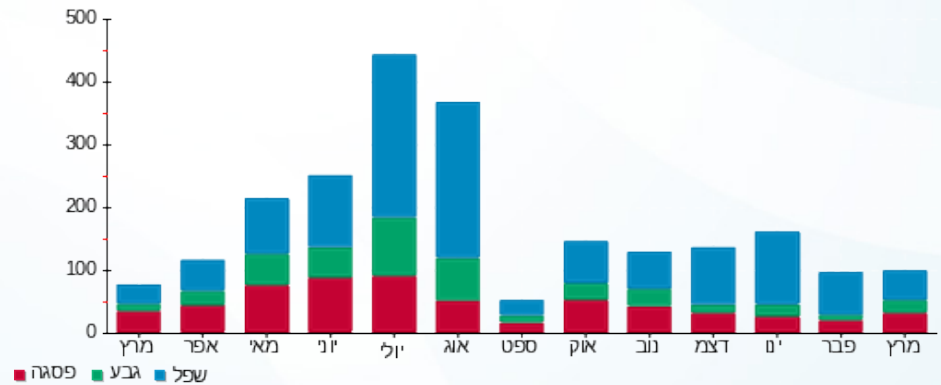

16/04/19 תאריך הפקה:  
 15/04/19 תאריך קריאה נוכחית:  
 16/03/19 תאריך קריאה קודמת:

שם דייר: Clore House B05  
 שם אתר: בית קלור

לקוח/ה נכבד/ה, אנו מתכבדים להגיש את חישוב צריכת החשמל לתקופה 15/04/19 - 16/03/19:

5 - 81038308 (1x40)

| סוג תעריף                | סוג צריכה | קריאה קודמת | קריאה נוכחית | סה"כ צריכה בקוט"ש | מחיר לקוט"ש בא"ג | סה"כ לתשלום |
|--------------------------|-----------|-------------|--------------|-------------------|------------------|-------------|
| פרטי חשבון עבור תאריכים: |           | 16/03/19    | 15/04/19     |                   |                  |             |
| 767                      |           | 5,841.09    | 0.00         | -5,841.09         | 47.16            | ₪ -2,754.66 |

סה"כ לדייר:

| שיא ביקוש | סה"כ        |
|-----------|-------------|
| 0.50      | -5,841.09   |
|           | ₪ -2,754.66 |

|             |                                   |              |
|-------------|-----------------------------------|--------------|
| ₪ 19.43     | תשלום קבוע                        |              |
| ₪ 0.72      | תשלום עבור גודל חיבור בKVA (1x40) |              |
| ₪ -2,734.51 | סה"כ לתשלום                       | לא כולל מע"מ |

התפלגות חיוב בש"ח לפי תעו"ז

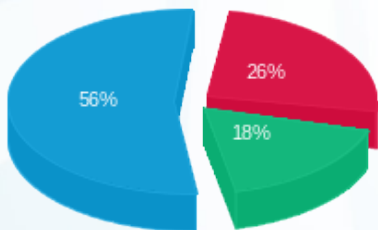

פסגה (₪ -716.44)  
 גבע (₪ -495.76)  
 שפל (₪ -1,542.46)

הסטוריית צריכה בקוט"ש

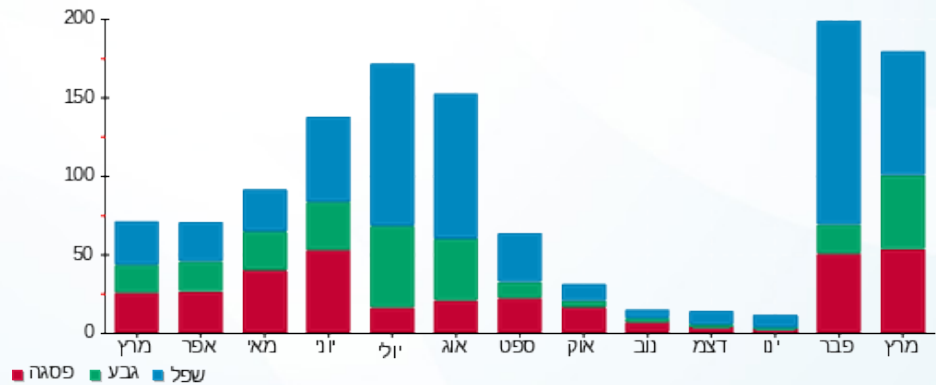

16/04/19 תאריך הפקה:  
 15/04/19 תאריך קריאה נוכחית:  
 16/03/19 תאריך קריאה קודמת:

שם דייר: Clore House B06  
 שם אתר: בית קלור

לקוח/ה נכבד/ה, אנו מתכבדים להגיש את חישוב צריכת החשמל לתקופה 15/04/19 - 16/03/19:

6 - 81038308 (1x40)

| סוג תעריף                | סוג צריכה | קריאה קודמת | קריאה נוכחית | סה"כ צריכה בקוט"ש | מחיר לקוט"ש בא"ג | סה"כ לתשלום |
|--------------------------|-----------|-------------|--------------|-------------------|------------------|-------------|
| פרטי חשבון עבור תאריכים: |           | 16/03/19    | 15/04/19     | 0.00              | 47.16            | ₪ -2,841.50 |
| 767                      |           | 6,025.24    |              |                   |                  |             |

סה"כ לדייר:

| שיא ביקוש | סה"כ        |
|-----------|-------------|
| 0.11      | -6,025.24   |
|           | ₪ -2,841.50 |

| תשלום קבוע | תשלום עבור גודל חיבור בKVA (1x40) | סה"כ לתשלום | לא כולל מע"מ |
|------------|-----------------------------------|-------------|--------------|
| ₪ 19.43    | ₪ 0.72                            | ₪ -2,821.36 |              |

התפלגות חיוב בש"ח לפי תעו"ז

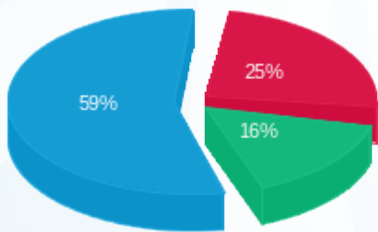

פסגה (₪ -714.13)  
 גבע (₪ -460.39)  
 שפל (₪ -1,666.98)

הסטוריית צריכה בקוט"ש

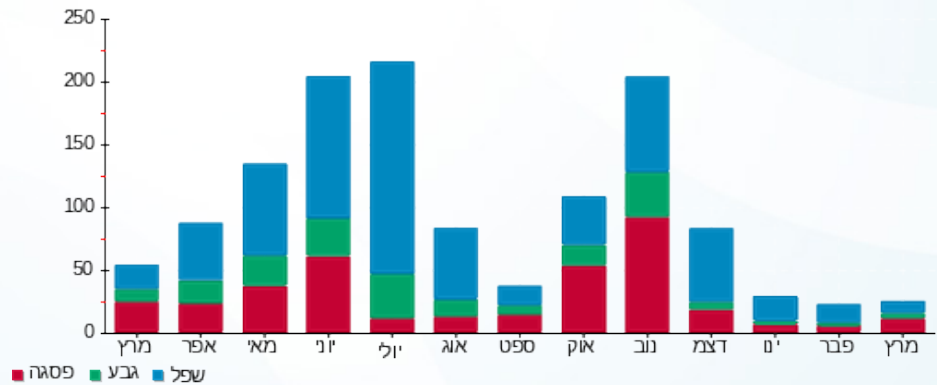



16/04/19 תאריך הפקה:  
 15/04/19 תאריך קריאה נוכחית:  
 16/03/19 תאריך קריאה קודמת:

שם דייר: Clore House B07  
 שם אתר: בית קלור

לקוח/ה נכבד/ה, אנו מתכבדים להגיש את חישוב צריכת החשמל לתקופה 15/04/19 - 16/03/19:

7 - 81038308 (1x40)

| סוג תעריף                | סוג צריכה | קריאה קודמת | קריאה נוכחית | סה"כ צריכה בקוט"ש | מחיר לקוט"ש בא"ג | סה"כ לתשלום |
|--------------------------|-----------|-------------|--------------|-------------------|------------------|-------------|
| פרטי חשבון עבור תאריכים: |           | 16/03/19    | 15/04/19     | 0.00              | 47.16            | ₪ -3,336.27 |
| 767                      |           | 7,074.37    |              |                   |                  |             |

סה"כ לדייר:

| שיא ביקוש | סה"כ        |
|-----------|-------------|
| 0.74      | -7,074.37   |
|           | ₪ -3,336.27 |

|             |                                   |              |
|-------------|-----------------------------------|--------------|
| ₪ 19.43     | תשלום קבוע                        |              |
| ₪ 0.72      | תשלום עבור גודל חיבור בKVA (1x40) |              |
| ₪ -3,316.12 | סה"כ לתשלום                       | לא כולל מע"מ |

התפלגות חיוב בש"ח לפי תעו"ז

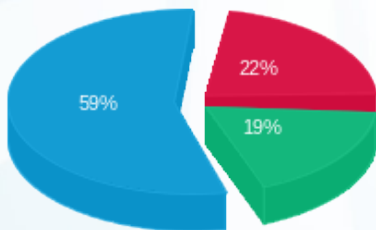

פסגה (₪ -750.56)  
 גבע (₪ -621.28)  
 שפל (₪ -1,964.43)

הסטוריית צריכה בקוט"ש

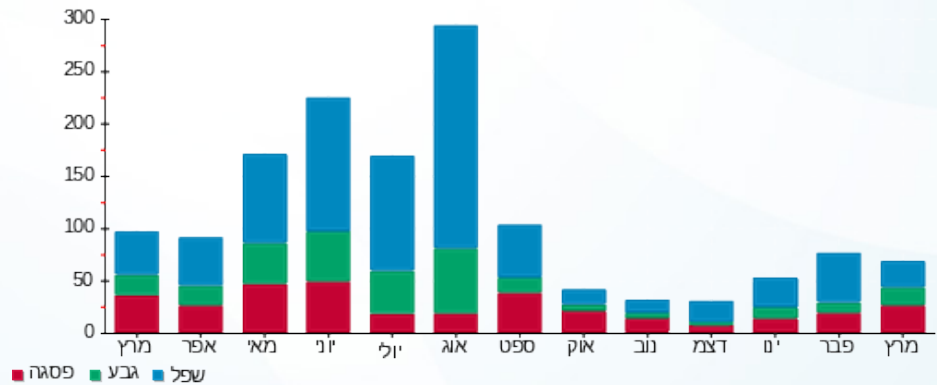



16/04/19 תאריך הפקה:  
 15/04/19 תאריך קריאה נוכחית:  
 16/03/19 תאריך קריאה קודמת:

שם דייר: Clore House B08  
 שם אתר: בית קלור

לקוח/ה נכבד/ה, אנו מתכבדים להגיש את חישוב צריכת החשמל לתקופה 15/04/19 - 16/03/19:

8 - 81038308(1x40)

| סוג תעריף                | סוג צריכה | קריאה קודמת | קריאה נוכחית | סה"כ צריכה בקוט"ש | מחיר לקוט"ש בא"ג | סה"כ לתשלום |
|--------------------------|-----------|-------------|--------------|-------------------|------------------|-------------|
| פרטי חשבון עבור תאריכים: |           | 16/03/19    | 15/04/19     |                   |                  |             |
| 767                      |           | 6,530.05    | 0.00         | -6,530.05         | 47.16            | ₪ -3,079.57 |

סה"כ לדייר:

| שיא ביקוש | סה"כ        |
|-----------|-------------|
| 1.34      | -6,530.05   |
|           | ₪ -3,079.57 |

| תשלום קבוע | תשלום עבור גודל חיבור בKVA (1x40) | סה"כ לתשלום | לא כולל מע"מ |
|------------|-----------------------------------|-------------|--------------|
| ₪ 19.43    | ₪ 0.72                            | ₪ -3,059.42 |              |

התפלגות חיוב בש"ח לפי תעו"ז

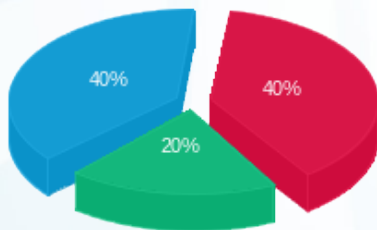

פסגה (₪ -1,236.40)  
 גבע (₪ -625.63)  
 שפל (₪ -1,217.54)

הסטוריית צריכה בקוט"ש

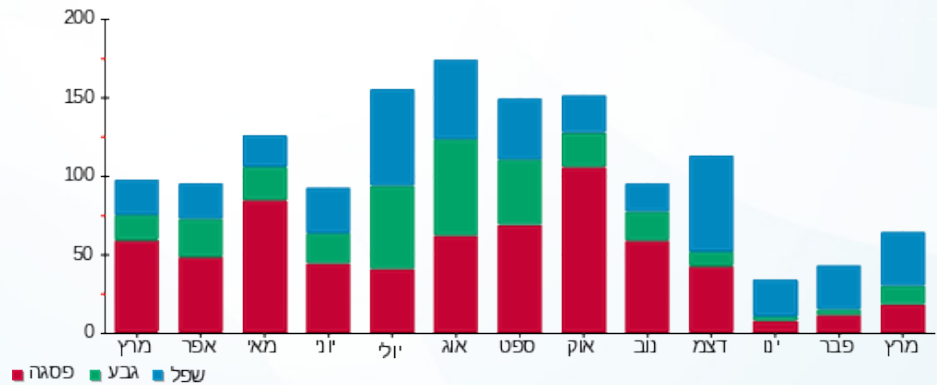

16/04/19 תאריך הפקה:  
 15/04/19 תאריך קריאה נוכחית:  
 16/03/19 תאריך קריאה קודמת:

שם דייר: Clore House B09  
 שם אתר: בית קלור

לקוח/ה נכבד/ה, אנו מתכבדים להגיש את חישוב צריכת החשמל לתקופה 15/04/19 - 16/03/19:

9 - 81038308 (1x40)

| סוג תעריף                | סוג צריכה | קריאה קודמת | קריאה נוכחית | סה"כ צריכה בקוט"ש | מחיר לקוט"ש בא"ג | סה"כ לתשלום |
|--------------------------|-----------|-------------|--------------|-------------------|------------------|-------------|
| פרטי חשבון עבור תאריכים: |           | 16/03/19    | 15/04/19     |                   |                  |             |
| 767                      |           | 7,489.95    | 0.00         | -7,489.95         | 47.16            | ₪ -3,532.26 |

סה"כ לדייר:

| שיא ביקוש | סה"כ        |
|-----------|-------------|
| 0.83      | -7,489.95   |
|           | ₪ -3,532.26 |

| תשלום קבוע | תשלום עבור גודל חיבור בKVA (1x40) | סה"כ לתשלום | לא כולל מע"מ |
|------------|-----------------------------------|-------------|--------------|
| ₪ 19.43    | ₪ 0.72                            | ₪ -3,512.11 |              |

התפלגות חיוב בש"ח לפי תעו"ז

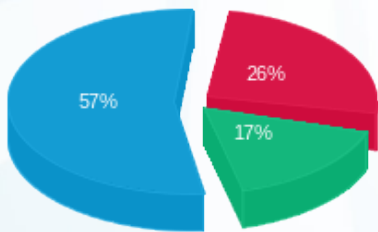

פסגה (₪ -930.82)  
 גבע (₪ -597.32)  
 שפל (₪ -2,004.12)

הסטוריית צריכה בקוט"ש

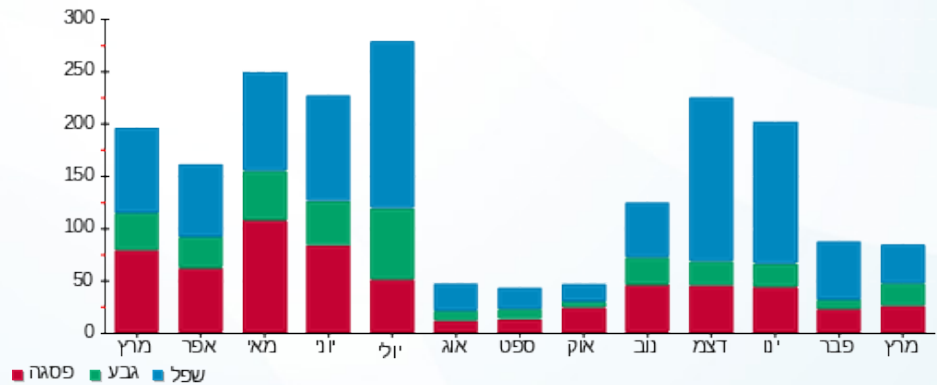

16/04/19 תאריך הפקה:  
 15/04/19 תאריך קריאה נוכחית:  
 16/03/19 תאריך קריאה קודמת:

שם דייר: Clore House B10  
 שם אתר: בית קלור

לקוח/ה נכבד/ה, אנו מתכבדים להגיש את חישוב צריכת החשמל לתקופה 15/04/19 - 16/03/19:

10 - 81038308(1x40)

| סוג תעריף                | סוג צריכה | קריאה קודמת | קריאה נוכחית | סה"כ צריכה בקוט"ש | מחיר לקוט"ש בא"ג | סה"כ לתשלום |
|--------------------------|-----------|-------------|--------------|-------------------|------------------|-------------|
| פרטי חשבון עבור תאריכים: |           | 16/03/19    | 15/04/19     |                   |                  |             |
| 767                      |           | 6,386.82    | 0.00         | -6,386.82         | 47.16            | ₪ -3,012.03 |

סה"כ לדיר:

| שיא ביקוש | סה"כ        |
|-----------|-------------|
| 1.48      | -6,386.82   |
|           | ₪ -3,012.03 |

|             |  |                     |
|-------------|--|---------------------|
| ₪ 19.43     | <b>תשלום קבוע</b>                        |                     |
| ₪ 0.72      | <b>תשלום עבור גודל חיבור בKVA (1x40)</b> |                     |
| ₪ -2,991.88 | <b>סה"כ לתשלום</b>                       | <b>לא כולל מע"מ</b> |

התפלגות חיוב בש"ח לפי תעו"ז

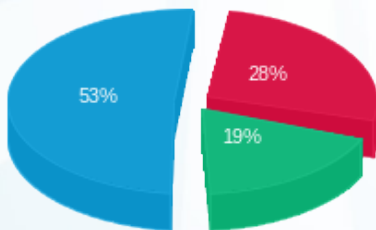

פסגה (₪ -841.37)  
 גבע (₪ -561.62)  
 שפל (₪ -1,609.04)

הסטוריית צריכה בקוט"ש

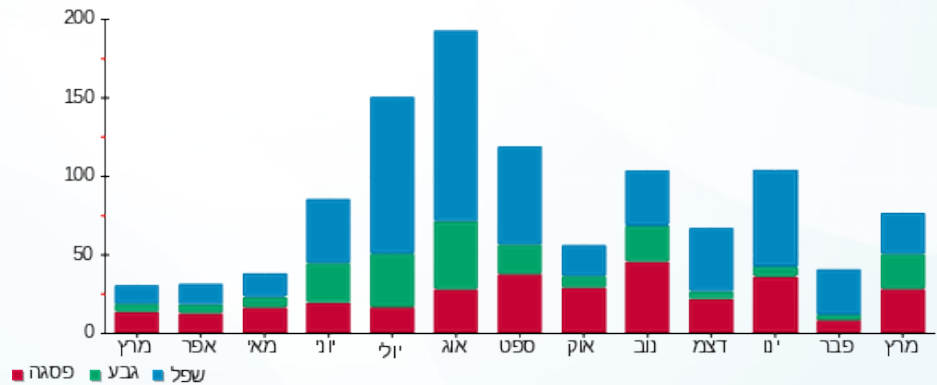

16/04/19 תאריך הפקה:  
 15/04/19 תאריך קריאה נוכחית:  
 16/03/19 תאריך קריאה קודמת:

שם דייר: Clore House B11  
 שם אתר: בית קלור

לקוח/ה נכבד/ה, אנו מתכבדים להגיש את חישוב צריכת החשמל לתקופה 15/04/19 - 16/03/19:

11 - 81038308 (1x40)

| סוג תעריף                | סוג צריכה | קריאה קודמת | קריאה נוכחית | סה"כ צריכה בקוט"ש | מחיר לקוט"ש בא"ג | סה"כ לתשלום |
|--------------------------|-----------|-------------|--------------|-------------------|------------------|-------------|
| פרטי חשבון עבור תאריכים: |           | 16/03/19    | 15/04/19     |                   |                  |             |
| 767                      |           | 15,756.91   | 0.00         | -15,756.91        | 47.16            | ₪ -7,430.96 |

סה"כ לדייר:

| שיא ביקוש | סה"כ        |
|-----------|-------------|
| 1.28      | -15,756.91  |
|           | ₪ -7,430.96 |

| תשלום קבוע | תשלום עבור גודל חיבור בKVA (1x40) | סה"כ לתשלום | לא כולל מע"מ |
|------------|-----------------------------------|-------------|--------------|
| ₪ 19.43    | ₪ 0.72                            | ₪ -7,410.81 |              |

התפלגות חיוב בש"ח לפי תעו"ז

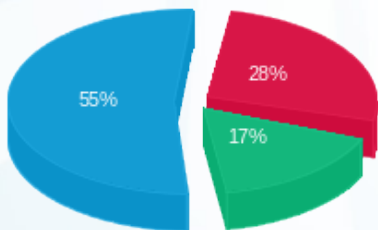

פסגה (₪ -2,059.56)  
 גבע (₪ -1,272.41)  
 שפל (₪ -4,098.99)

הסטוריית צריכה בקוט"ש

