

17/04/19 תאריך הפקה:
 26/03/19 תאריך קריאה נוכחית:
 27/02/19 תאריך קריאה קודמת:

שם דייר: אניס פרחת
 שם אתר: סאמיט 5 כרמיאל

לקוח/ה נכבד/ה, אנו מתכבדים להגיש את חישוב צריכת החשמל לתקופה 26/03/19 - 27/02/19:

אניס פרחת - 1 - 13127942(0x0)

סה"כ לתשלום	מחיר לקוט"ש בא"ג	סה"כ צריכה בקוט"ש	קריאה נוכחית	קריאה קודמת	סוג צריכה	סוג תעריף
			28/02/19	27/02/19	פרטי חשבון עבור תאריכים:	
₪ 3.62	97.73	3.70	2,083.70	2,080.00	פסגה	777
₪ 0.06	59.22	0.10	827.80	827.70	גבע	778
₪ 1.02	36.48	2.80	2,103.60	2,100.80	שפל	779
			26/03/19	01/03/19	פרטי חשבון עבור תאריכים:	
₪ 21.55	47.67	45.20	2,128.90	2,083.70	פסגה	777
₪ 3.59	39.50	9.10	836.90	827.80	גבע	778
₪ 2.06	32.70	6.30	2,109.90	2,103.60	שפל	779

סה"כ לדייר:

שיא ביקוש	סה"כ	שפל	גבע	פסגה	
	67.20	9.10	9.20	48.90	סה"כ צריכה
	₪ 31.90	₪ 3.08	₪ 3.65	₪ 25.16	סה"כ לתשלום

₪ 35.15	תשלום קבוע	
₪ 0.00	תשלום עבור גודל חיבור בKVA (0x0)	
₪ 67.05	סה"כ לתשלום	לא כולל מע"מ

התפלגות חיוב בש"ח לפי תעו"ז

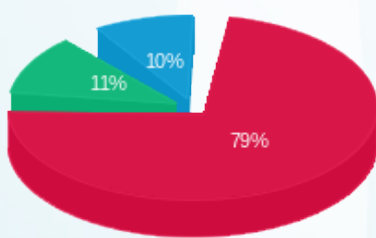

פסגה (₪ 25.16) ■
 גבע (₪ 3.65) ■
 שפל (₪ 3.08) ■

הסטוריית צריכה בקוט"ש

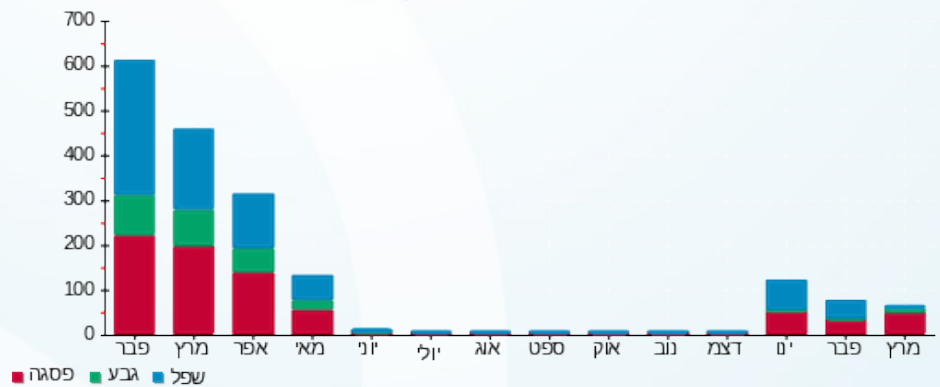



17/04/19 תאריך הפקה:
 26/03/19 תאריך קריאה נוכחית:
 27/02/19 תאריך קריאה קודמת:

שם דייר: דאהר מאדי
 שם אתר: סאמיט 5 כרמיאל

לקוח/ה נכבד/ה, אנו מתכבדים להגיש את חישוב צריכת החשמל לתקופה 26/03/19 - 27/02/19:

דאהר מאדי - 1 - 14158976(0x0)

סוג תעריף	סוג צריכה	קריאה קודמת	קריאה נוכחית	סה"כ צריכה בקוט"ש	מחיר לקוט"ש בא"ג	סה"כ לתשלום
פרטי חשבון עבור תאריכים:						
777	פסגה	27/02/19	28/02/19	24.50	97.73	23.94 ₪
778	גבע	5,692.90	5,694.00	1.10	59.22	0.65 ₪
779	שפל	12,953.00	13,014.20	61.20	36.48	22.33 ₪
פרטי חשבון עבור תאריכים:						
777	פסגה	25,018.20	25,328.50	310.30	47.67	147.92 ₪
778	גבע	5,694.00	5,759.00	65.00	39.50	25.68 ₪
779	שפל	13,014.20	13,160.30	146.10	32.70	47.77 ₪

סה"כ לדייר:

שיא ביקוש	פסגה	גבע	שפל	סה"כ
	334.80	66.10	207.30	608.20
	171.86 ₪	26.33 ₪	70.10 ₪	268.29 ₪

סה"כ צריכה
 סה"כ לתשלום

35.15 ₪	תשלום קבוע	
0.00 ₪	תשלום עבור גודל חיבור בKVA (0x0)	
303.44 ₪	סה"כ לתשלום	לא כולל מע"מ

התפלגות חיוב בש"ח לפי תעו"ז

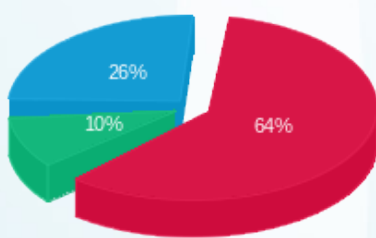

פסגה (171.86 ₪) ■
 גבע (26.33 ₪) ■
 שפל (70.10 ₪) ■

הסטוריית צריכה בקוט"ש

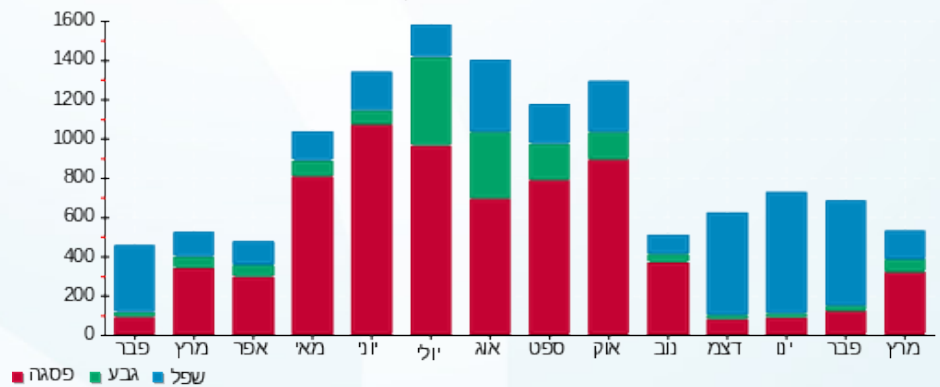

17/04/19 תאריך הפקה:
 26/03/19 תאריך קריאה נוכחית:
 27/02/19 תאריך קריאה קודמת:

שם דייר: המסיע אתי
 שם אתר: סאמיט 5 כרמיאל

לקוח/ה נכבד/ה, אנו מתכבדים להגיש את חישוב צריכת החשמל לתקופה 26/03/19 - 27/02/19:

המסיע אתי - 1 - 13127951(0x0)

סה"כ לתשלום	מחיר לקוט"ש בא"ג	סה"כ צריכה בקוט"ש	קריאה נוכחית	קריאה קודמת	סוג צריכה	סוג תעריף
			28/02/19	27/02/19	פרטי חשבון עבור תאריכים:	
15.93 ₪	97.73	16.30	11,329.90	11,313.60	פסגה	777
1.13 ₪	59.22	1.90	3,157.70	3,155.80	גבע	778
6.53 ₪	36.48	17.90	4,758.40	4,740.50	שפל	779
			26/03/19	01/03/19	פרטי חשבון עבור תאריכים:	
118.22 ₪	47.67	248.00	11,577.90	11,329.90	פסגה	777
14.06 ₪	39.50	35.60	3,193.30	3,157.70	גבע	778
13.54 ₪	32.70	41.40	4,799.80	4,758.40	שפל	779

סה"כ לדייר:

שיא ביקוש	סה"כ	שפל	גבע	פסגה	סה"כ צריכה
	361.10	59.30	37.50	264.30	סה"כ לתשלום
	169.41 ₪	20.07 ₪	15.19 ₪	134.15 ₪	

35.15 ₪	תשלום קבוע	לא כולל מע"מ
0.00 ₪	תשלום עבור גודל חיבור בKVA (0x0)	
204.56 ₪	סה"כ לתשלום	

התפלגות חיוב בש"ח לפי תעו"ז

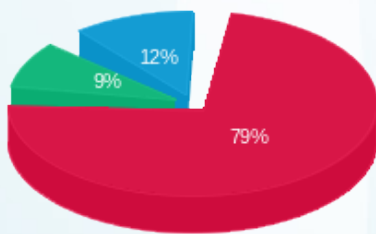

פסגה (134.15 ₪) ■
 גבע (15.19 ₪) ■
 שפל (20.07 ₪) ■

הסטוריית צריכה בקוט"ש

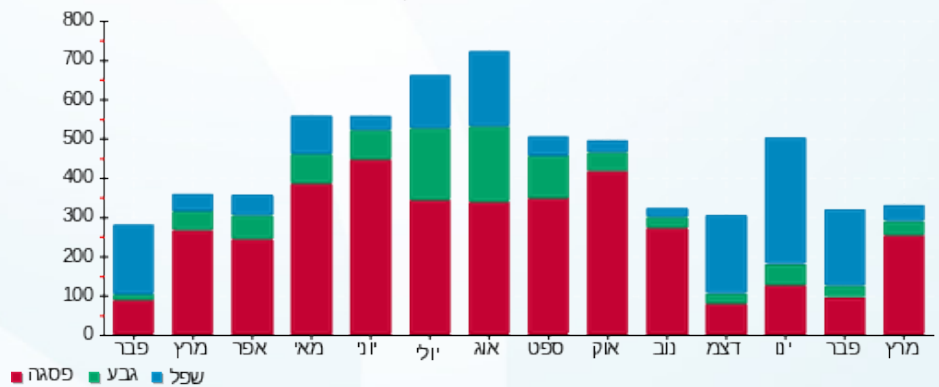

17/04/19 תאריך הפקה:
 26/03/19 תאריך קריאה נוכחית:
 27/02/19 תאריך קריאה קודמת:

שם דייר: הנוקר ביטחון בע"מ
 שם אתר: סאמיט 5 כרמיאל

לקוח/ה נכבד/ה, אנו מתכבדים להגיש את חישוב צריכת החשמל לתקופה 26/03/19 - 27/02/19:

1 - 14152630(0x0)

סוג תעריף	סוג צריכה	קריאה קודמת	קריאה נוכחית	סה"כ צריכה בקוט"ש	מחיר לקוט"ש בא"ג	סה"כ לתשלום
פרטי חשבון עבור תאריכים:						
777	פסגה	27/02/19	28/02/19	7.50	97.73	7.33 ₪
778	גבע	2,607.20	2,608.30	1.10	59.22	0.65 ₪
779	שפל	7,068.70	7,101.20	32.50	36.48	11.86 ₪
פרטי חשבון עבור תאריכים:						
777	פסגה	11,196.00	11,471.80	275.80	47.67	131.47 ₪
778	גבע	2,608.30	2,653.80	45.50	39.50	17.97 ₪
779	שפל	7,101.20	7,207.70	106.50	32.70	34.83 ₪

סה"כ לדייר:

שיא ביקוש	פסגה	גבע	שפל	סה"כ
	283.30	46.60	139.00	468.90
סה"כ צריכה	138.80 ₪	18.62 ₪	46.68 ₪	204.11 ₪
סה"כ לתשלום				

35.15 ₪	תשלום קבוע	
0.00 ₪	תשלום עבור גודל חיבור בKVA (0x0)	
239.26 ₪	סה"כ לתשלום	לא כולל מע"מ

התפלגות חיוב בש"ח לפי תעו"ז

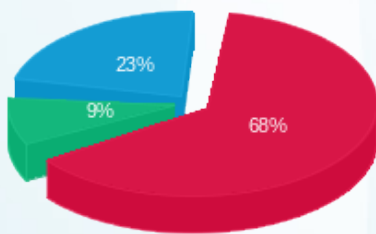

פסגה (138.80 ₪) 68%
 גבע (18.62 ₪) 9%
 שפל (46.68 ₪) 23%

הסטוריית צריכה בקוט"ש

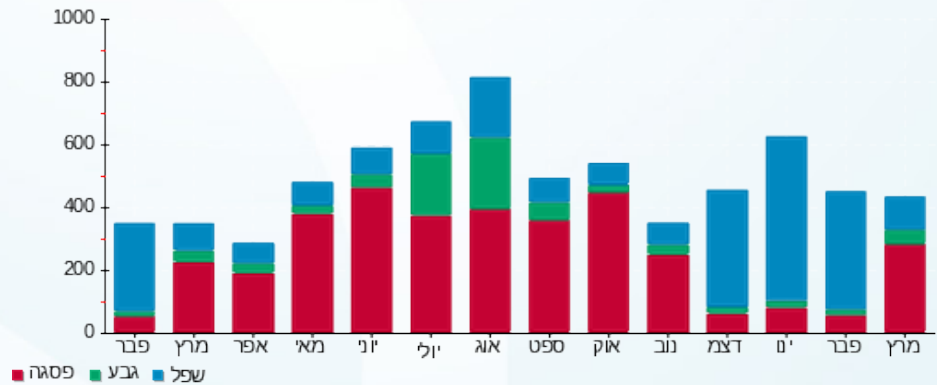



17/04/19 תאריך הפקה:
 26/03/19 תאריך קריאה נוכחית:
 27/02/19 תאריך קריאה קודמת:

שם דייר: חברת אינפינטי
 שם אתר: סאמיט 5 כרמיאל

לקוח/ה נכבד/ה, אנו מתכבדים להגיש את חישוב צריכת החשמל לתקופה 26/03/19 - 27/02/19:

חברת אינפינטי - 1 - 13127945(0x0)

סה"כ לתשלום	מחיר לקוט"ש בא"ג	סה"כ צריכה בקוט"ש	קריאה נוכחית	קריאה קודמת	סוג צריכה	סוג תעריף
			28/02/19	27/02/19	פרטי חשבון עבור תאריכים:	
22.67 ₪	97.73	23.20	12,687.06	12,663.86	פסגה	777
4.56 ₪	59.22	7.70	4,300.16	4,292.46	גבע	778
24.48 ₪	36.48	67.10	11,550.36	11,483.26	שפל	779
			26/03/19	01/03/19	פרטי חשבון עבור תאריכים:	
247.65 ₪	47.67	519.50	13,206.56	12,687.06	פסגה	777
70.39 ₪	39.50	178.20	4,478.36	4,300.16	גבע	778
127.04 ₪	32.70	388.50	11,938.86	11,550.36	שפל	779

סה"כ לדייר:

שיא ביקוש	סה"כ	שפל	גבע	פסגה	
	1,184.20	455.60	185.90	542.70	סה"כ צריכה
	496.79 ₪	151.52 ₪	74.95 ₪	270.32 ₪	סה"כ לתשלום

58.35 ₪	תשלום קבוע	
0.00 ₪	תשלום עבור גודל חיבור בKVA (0x0)	
555.14 ₪	סה"כ לתשלום	לא כולל מע"מ

התפלגות חיוב בש"ח לפי תעו"ז

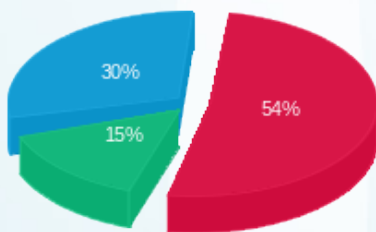

פסגה (270.32 ₪) ■
 גבע (74.95 ₪) ■
 שפל (151.52 ₪) ■

הסטוריית צריכה בקוט"ש

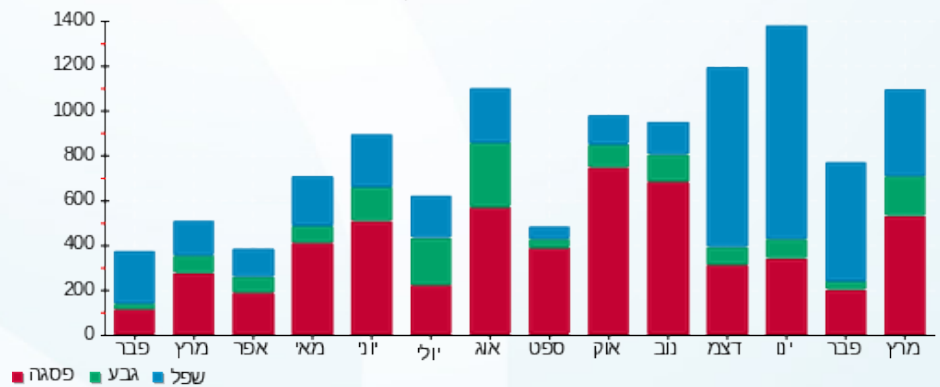



17/04/19 תאריך הפקה:
 26/03/19 תאריך קריאה נוכחית:
 27/02/19 תאריך קריאה קודמת:

שם דייר: טמצין נטליה
 שם אתר: סאמיט 5 כרמיאל

לקוח/ה נכבד/ה, אנו מתכבדים להגיש את חישוב צריכת החשמל לתקופה 26/03/19 - 27/02/19:

1 - 14014369(0x0)

סוג תעריף	סוג צריכה	קריאה קודמת	קריאה נוכחית	סה"כ צריכה בקוט"ש	מחיר לקוט"ש בא"ג	סה"כ לתשלום
פרטי חשבון עבור תאריכים:						
		27/02/19	28/02/19			
777	פסגה	10,885.60	10,891.10	5.50	97.73	5.38 ₪
778	גבע	2,996.70	2,997.80	1.10	59.22	0.65 ₪
779	שפל	5,309.20	5,326.30	17.10	36.48	6.24 ₪
פרטי חשבון עבור תאריכים:						
		01/03/19	26/03/19			
777	פסגה	10,891.10	11,050.20	159.10	47.67	75.84 ₪
778	גבע	2,997.80	3,031.80	34.00	39.50	13.43 ₪
779	שפל	5,326.30	5,382.70	56.40	32.70	18.44 ₪

סה"כ לדייר:

פסגה	גבע	שפל	סה"כ	שיא ביקוש
164.60	35.10	73.50	273.20	
₪ 81.22	₪ 14.08	₪ 24.68	₪ 119.98	

סה"כ צריכה
 סה"כ לתשלום

35.15 ₪	תשלום קבוע	
0.00 ₪	תשלום עבור גודל חיבור בKVA (0x0)	
155.13 ₪	סה"כ לתשלום	לא כולל מע"מ

התפלגות חיוב בש"ח לפי תעו"ז

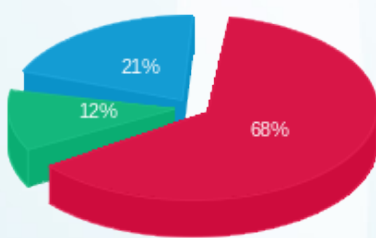

פסגה (81.22 ₪) 68%
 גבע (14.08 ₪) 12%
 שפל (24.68 ₪) 21%

הסטוריית צריכה בקוט"ש

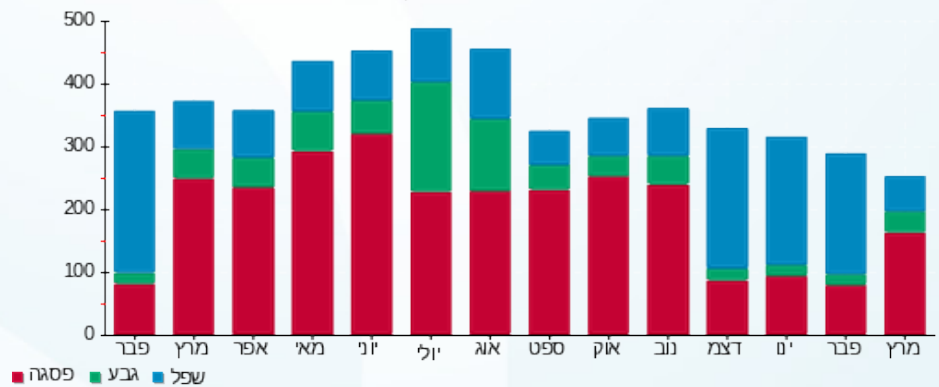

17/04/19 תאריך הפקה:
 26/03/19 תאריך קריאה נוכחית:
 27/02/19 תאריך קריאה קודמת:

שם דייר: י.א.ס.מ בע"מ
 שם אתר: סאמיט 5 כרמיאל

לקוח/ה נכבד/ה, אנו מתכבדים להגיש את חישוב צריכת החשמל לתקופה 26/03/19 - 27/02/19:

י.א.ס.מ בע"מ - 1 - 13127944(0x0)

סה"כ לתשלום	מחיר לקוט"ש בא"ג	סה"כ צריכה בקוט"ש	קריאה נוכחית	קריאה קודמת	סוג צריכה	סוג תעריף
			28/02/19	27/02/19	פרטי חשבון עבור תאריכים:	
₪ 0.10	97.73	0.10	2,359.10	2,359.00	פסגה	777
₪ 0.00	59.22	0.00	849.60	849.60	גבע	778
₪ 0.07	36.48	0.20	1,802.90	1,802.70	שפל	779
			26/03/19	01/03/19	פרטי חשבון עבור תאריכים:	
₪ 0.86	47.67	1.80	2,360.90	2,359.10	פסגה	777
₪ 0.12	39.50	0.30	849.90	849.60	גבע	778
₪ 0.65	32.70	2.00	1,804.90	1,802.90	שפל	779

סה"כ לדייר:

שיא ביקוש	סה"כ	שפל	גבע	פסגה
	4.40	2.20	0.30	1.90
	₪ 1.80	₪ 0.73	₪ 0.12	₪ 0.96

סה"כ צריכה
 סה"כ לתשלום

₪ 35.15	תשלום קבוע	
₪ 0.00	תשלום עבור גודל חיבור בKVA (0x0)	
₪ 36.95	סה"כ לתשלום	לא כולל מע"מ

התפלגות חיוב בש"ח לפי תעו"ז

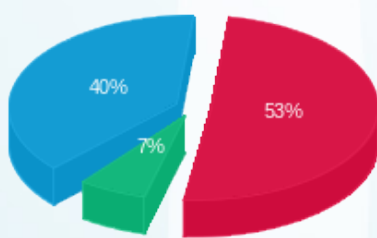

פסגה (₪ 0.96) ■
 גבע (₪ 0.12) ■
 שפל (₪ 0.73) ■

הסטוריית צריכה בקוט"ש

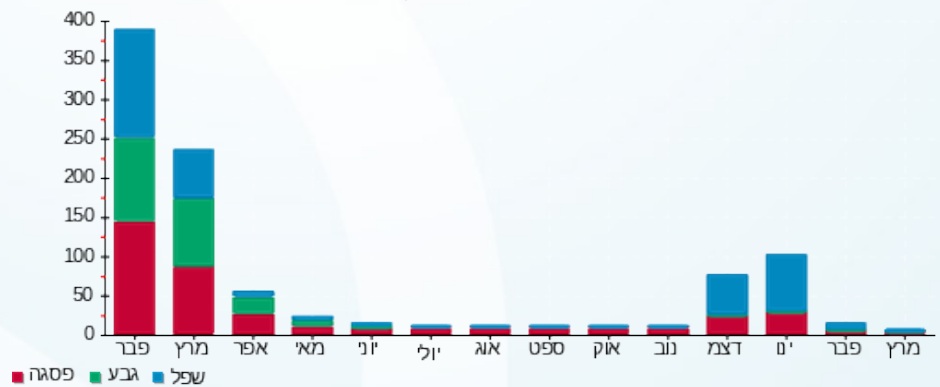

17/04/19 תאריך הפקה:
 26/03/19 תאריך קריאה נוכחית:
 27/02/19 תאריך קריאה קודמת:

שם דייר: מאחר פרויקטים ופיתוח בע"מ
 שם אתר: סאמיט 5 כרמיאל

לקוח/ה נכבד/ה, אנו מתכבדים להגיש את חישוב צריכת החשמל לתקופה 26/03/19 - 27/02/19:

מאחר פרויקטים ופיתוח בע"מ - 1 - 13127956(0x0)

סוג תעריף	סוג צריכה	קריאה קודמת	קריאה נוכחית	סה"כ צריכה בקוט"ש	מחיר לקוט"ש בא"ג	סה"כ לתשלום
פרטי חשבון עבור תאריכים:						
777	פסגה	27/02/19	28/02/19	0.20	97.73	0.20 ₪
778	גבע	132.80	132.90	0.10	59.22	0.06 ₪
779	שפל	435.40	435.70	0.30	36.48	0.11 ₪
פרטי חשבון עבור תאריכים:						
777	פסגה	360.30	376.50	16.20	47.67	7.72 ₪
778	גבע	132.90	139.80	6.90	39.50	2.73 ₪
779	שפל	435.70	451.90	16.20	32.70	5.30 ₪

סה"כ לדייר:

שיא ביקוש	סה"כ	שפל	גבע	פסגה
	39.90	16.50	7.00	16.40
	16.11 ₪	5.41 ₪	2.78 ₪	7.92 ₪

סה"כ צריכה
 סה"כ לתשלום

35.15 ₪	תשלום קבוע	
0.00 ₪	תשלום עבור גודל חיבור בKVA (0x0)	
51.26 ₪	סה"כ לתשלום	לא כולל מע"מ

התפלגות חיוב בש"ח לפי תעו"ז

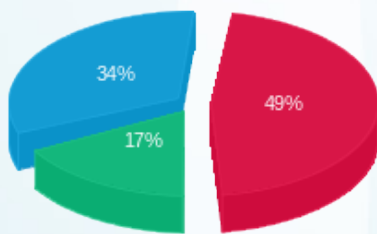

פסגה (7.92 ₪)
 גבע (2.78 ₪)
 שפל (5.41 ₪)

הסטוריית צריכה בקוט"ש

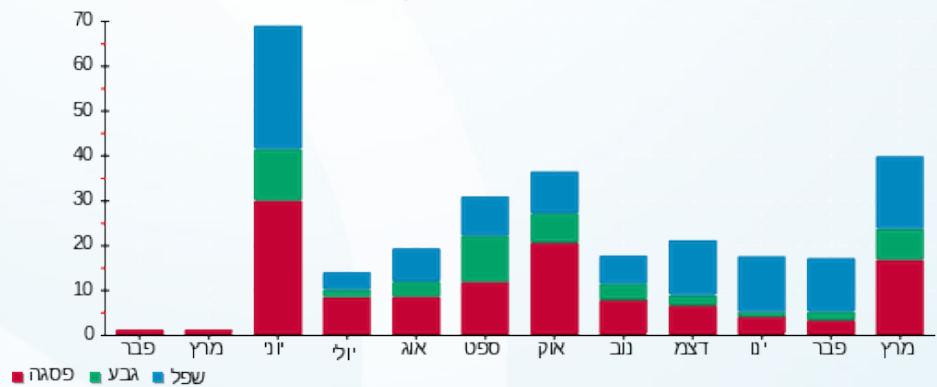



17/04/19 תאריך הפקה:
 26/03/19 תאריך קריאה נוכחית:
 27/02/19 תאריך קריאה קודמת:

שם דייר: מעדני נאות הכפר
 שם אתר: סאמיט 5 כרמיאל

לקוח/ה נכבד/ה, אנו מתכבדים להגיש את חישוב צריכת החשמל לתקופה 26/03/19 - 27/02/19:

מעדני נאות הכפר - 1 - 14158905(0x0)

סוג תעריף	סוג צריכה	קריאה קודמת	קריאה נוכחית	סה"כ צריכה בקוט"ש	מחיר לקוט"ש בא"ג	סה"כ לתשלום
פרטי חשבון עבור תאריכים:						
777	פסגה	27/02/19	28/02/19	2.90	97.73	2.83 ₪
778	גבע	1,191.30	1,191.30	0.00	59.22	0.00 ₪
779	שפל	2,828.80	2,831.20	2.40	36.48	0.88 ₪
פרטי חשבון עבור תאריכים:						
777	פסגה	01/03/19	26/03/19	53.20	47.67	25.36 ₪
778	גבע	1,191.30	1,209.20	17.90	39.50	7.07 ₪
779	שפל	2,831.20	2,834.30	3.10	32.70	1.01 ₪

סה"כ לדייר:

פסגה	גבע	שפל	סה"כ	שיא ביקוש
56.10	17.90	5.50	79.50	
28.19 ₪	7.07 ₪	1.89 ₪	37.15 ₪	

סה"כ צריכה
 סה"כ לתשלום

35.15 ₪	תשלום קבוע	
0.00 ₪	תשלום עבור גודל חיבור בKVA (0x0)	
72.30 ₪	סה"כ לתשלום	לא כולל מע"מ

התפלגות חיוב בש"ח לפי תעו"ז

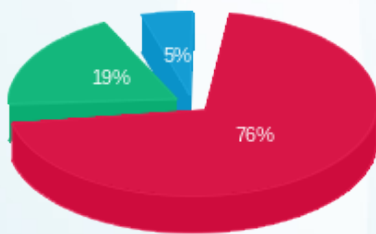

פסגה (28.19 ₪) 76%
 גבע (7.07 ₪) 19%
 שפל (1.89 ₪) 5%

הסטוריית צריכה בקוט"ש

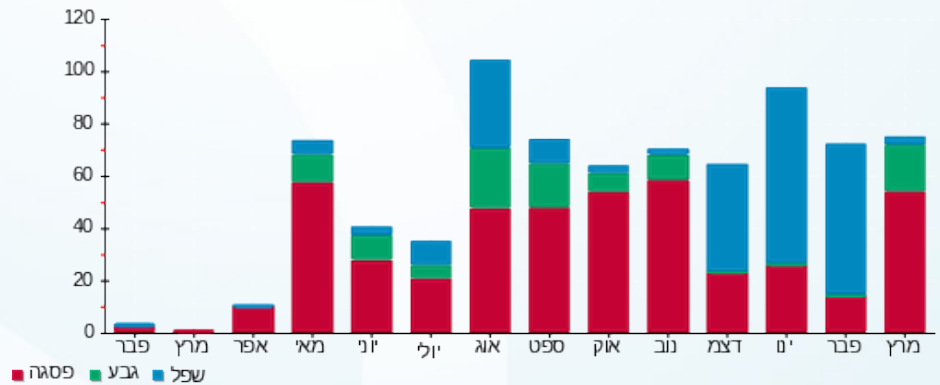



17/04/19

תאריך הפקה:

שם דייר: נ.פ. דה דורס בע"מ

26/03/19

תאריך קריאה נוכחית:

שם אתר: סאמיט 5 כרמיאל

27/02/19

תאריך קריאה קודמת:

לקוח/ה נכבד/ה, אנו מתכבדים להגיש את חישוב צריכת החשמל לתקופה 26/03/19 - 27/02/19:

נ.פ. דה דורס בע"מ - 1 - 13127957(0x0)

סוג תעריף	סוג צריכה	קריאה קודמת	קריאה נוכחית	סה"כ צריכה בקוט"ש	מחיר לקוט"ש בא"ג	סה"כ לתשלום
פרטי חשבון עבור תאריכים:						
		27/02/19	28/02/19			
777	פסגה	13,231.81	13,254.11	22.30	97.73	21.79 ₪
778	גבע	18,630.87	18,693.37	62.50	59.22	37.01 ₪
779	שפל	31,557.02	31,557.52	0.50	36.48	0.18 ₪
פרטי חשבון עבור תאריכים:						
		01/03/19	26/03/19			
777	פסגה	13,254.11	13,329.51	75.40	47.67	35.94 ₪
778	גבע	18,693.37	18,784.77	91.40	39.50	36.10 ₪
779	שפל	31,557.52	31,967.52	410.00	32.70	134.07 ₪

סה"כ לדייר:

שיא ביקוש	פסגה	גבע	שפל	סה"כ
	97.70	153.90	410.50	662.10
סה"כ צריכה				
סה"כ לתשלום	57.74 ₪	73.12 ₪	134.25 ₪	265.10 ₪

35.15 ₪	תשלום קבוע	
0.00 ₪	תשלום עבור גודל חיבור בKVA (0x0)	
300.25 ₪	סה"כ לתשלום	לא כולל מע"מ

התפלגות חיוב בש"ח לפי תעו"ז

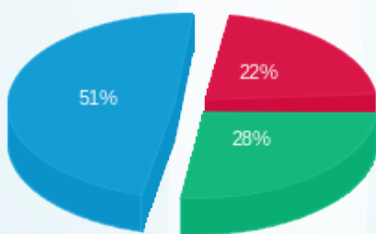

פסגה (57.74 ₪) ■
 גבע (73.12 ₪) ■
 שפל (134.25 ₪) ■

הסטוריית צריכה בקוט"ש

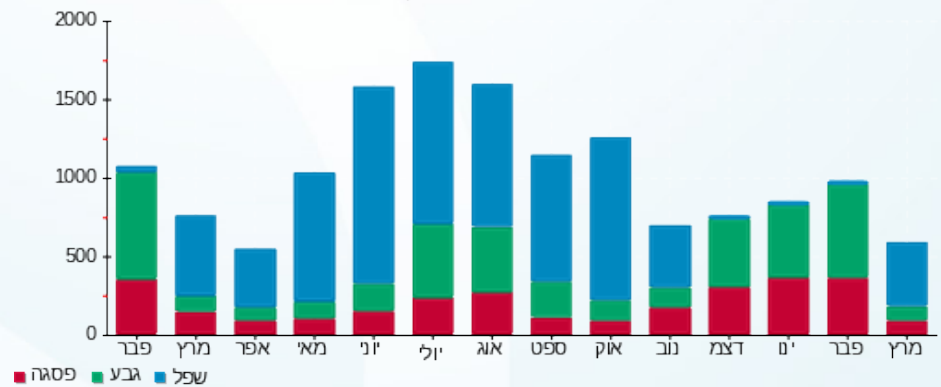

17/04/19 תאריך הפקה:
 26/03/19 תאריך קריאה נוכחי:
 27/02/19 תאריך קריאה קודמת:

שם דייר: ס.מ גלעד שירותי כח אדם ניקיון ואבטחה
 שם אתר: סאמיט 5 כרמיאל

לקוח/ה נכבד/ה, אנו מתכבדים להגיש את חישוב צריכת החשמל לתקופה 26/03/19 - 27/02/19:

ס.מ גלעד שירותי כח אדם ניקיון ואבטחה - 1 - 14014428(0x0)

סוג תעריף	סוג צריכה	קריאה קודמת	קריאה נוכחית	סה"כ צריכה בקוט"ש	מחיר לקוט"ש בא"ג	סה"כ לתשלום
פרטי חשבון עבור תאריכים:						
777	פסגה	27/02/19	28/02/19	0.50	97.73	0.49 ₪
778	גבע	274.30	274.50	0.20	59.22	0.12 ₪
779	שפל	727.10	728.60	1.50	36.48	0.55 ₪
פרטי חשבון עבור תאריכים:						
777	פסגה	01/03/19	26/03/19	94.20	47.67	44.91 ₪
778	גבע	274.50	310.60	36.10	39.50	14.26 ₪
779	שפל	728.60	819.00	90.40	32.70	29.56 ₪

סה"כ לדייר:

שיא ביקוש	סה"כ	שפל	גבע	פסגה	סה"כ צריכה
	222.90	91.90	36.30	94.70	סה"כ לתשלום
	₪ 89.88	₪ 30.11	₪ 14.38	₪ 45.39	

35.15 ₪	תשלום קבוע	
0.00 ₪	תשלום עבור גודל חיבור בKVA (0x0)	
125.03 ₪	סה"כ לתשלום	לא כולל מע"מ

התפלגות חיוב בש"ח לפי תעו"ז

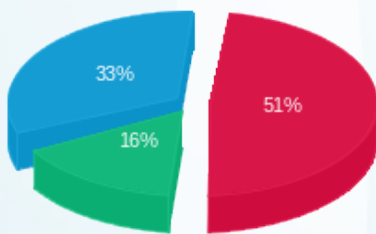

פסגה (₪ 45.39) ■
 גבע (₪ 14.38) ■
 שפל (₪ 30.11) ■

הסטוריית צריכה בקוט"ש

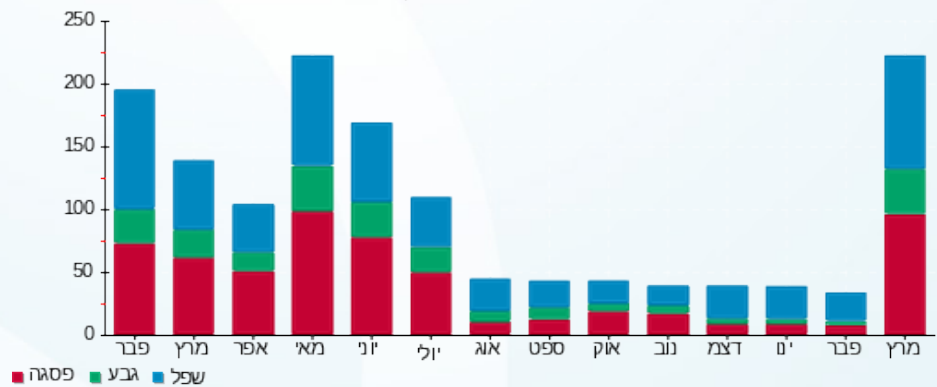



17/04/19 תאריך הפקה:
 26/03/19 תאריך קריאה נוכחית:
 27/02/19 תאריך קריאה קודמת:

שם דייר: סרחן
 שם אתר: סאמיט 5 כרמיאל

לקוח/ה נכבד/ה, אנו מתכבדים להגיש את חישוב צריכת החשמל לתקופה 26/03/19 - 27/02/19:

סרחן - 1 - 14014438 (0x0)

סוג תעריף	סוג צריכה	קריאה קודמת	קריאה נוכחית	סה"כ צריכה בקוט"ש	מחיר לקוט"ש בא"ג	סה"כ לתשלום
פרטי חשבון עבור תאריכים:						
777	פסגה	27/02/19	28/02/19	10.40	97.73	10.16
778	גבע	2,131.00	2,131.60	0.60	59.22	0.36
779	שפל	6,758.90	6,784.90	26.00	36.48	9.48
פרטי חשבון עבור תאריכים:						
777	פסגה	01/03/19	26/03/19	208.90	47.67	99.58
778	גבע	2,131.60	2,163.80	32.20	39.50	12.72
779	שפל	6,784.90	6,835.40	50.50	32.70	16.51

סה"כ לדייר:

שיא ביקוש	פסגה	גבע	שפל	סה"כ
	219.30	32.80	76.50	328.60
סה"כ צריכה	109.75	13.07	26.00	148.82
סה"כ לתשלום				

35.15	תשלום קבוע	
0.00	תשלום עבור גודל חיבור ב KVA (0x0)	
183.97	סה"כ לתשלום	לא כולל מע"מ

התפלגות חיוב בש"ח לפי תעו"ז

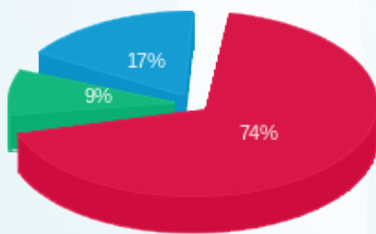

פסגה (109.75) 74%
 גבע (13.07) 17%
 שפל (26.00) 9%

הסטוריית צריכה בקוט"ש

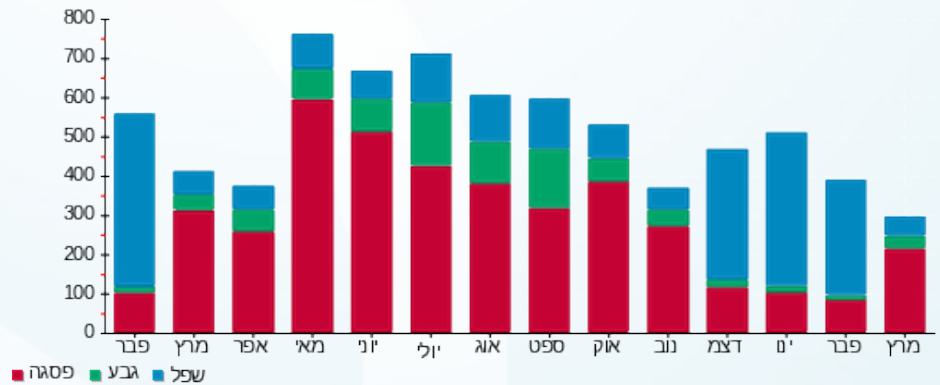



17/04/19 תאריך הפקה:
 26/03/19 תאריך קריאה נוכחית:
 27/02/19 תאריך קריאה קודמת:

שם דייר: עו"ד ג'מאל פאטום
 שם אתר: סאמיט 5 כרמיאל

לקוח/ה נכבד/ה, אנו מתכבדים להגיש את חישוב צריכת החשמל לתקופה 26/03/19 - 27/02/19:

1 - 13127946(0x0)

סוג תעריף	סוג צריכה	קריאה קודמת	קריאה נוכחית	סה"כ צריכה בקוט"ש	מחיר לקוט"ש בא"ג	סה"כ לתשלום
פרטי חשבון עבור תאריכים:						
777	פסגה	27/02/19	28/02/19	0.10	97.73	8,089.03
778	גבע	1,987.10	1,987.10	0.00	59.22	8,088.93
779	שפל	5,951.12	5,951.52	0.40	36.48	1,987.10
פרטי חשבון עבור תאריכים:						
777	פסגה	01/03/19	26/03/19	50.00	47.67	8,139.03
778	גבע	1,987.10	1,998.60	11.50	39.50	8,089.03
779	שפל	5,951.52	5,981.72	30.20	32.70	1,998.60
						5,981.72

סה"כ לדייר:

שיא ביקוש	סה"כ	שפל	גבע	פסגה
	92.20	30.60	11.50	50.10
סה"כ צריכה				
סה"כ לתשלום	38.50 ₪	10.02 ₪	4.54 ₪	23.93 ₪

35.15 ₪	תשלום קבוע	
0.00 ₪	תשלום עבור גודל חיבור בKVA (0x0)	
73.65 ₪	סה"כ לתשלום	לא כולל מע"מ

התפלגות חיוב בש"ח לפי תעו"ז

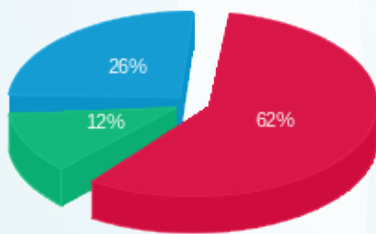

פסגה (23.93 ₪) ■
 גבע (4.54 ₪) ■
 שפל (10.02 ₪) ■

הסטוריית צריכה בקוט"ש

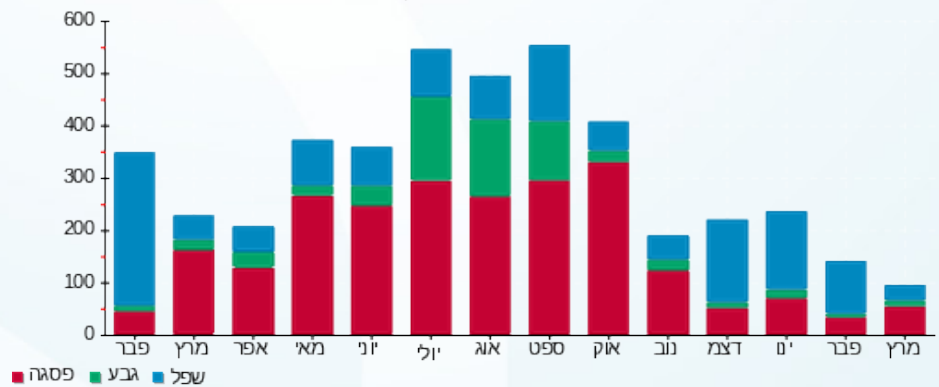



17/04/19 תאריך הפקה:
 26/03/19 תאריך קריאה נוכחית:
 27/02/19 תאריך קריאה קודמת:

שם דייר: עו"ד חוסאם סבית
 שם אתר: סאמיט 5 כרמיאל

לקוח/ה נכבד/ה, אנו מתכבדים להגיש את חישוב צריכת החשמל לתקופה 26/03/19 - 27/02/19:

עו"ד חוסאם סבית - 1 - 13127986(0x0)

סה"כ לתשלום	מחיר לקוט"ש בא"ג	סה"כ צריכה בקוט"ש	קריאה נוכחית	קריאה קודמת	סוג צריכה	סוג תעריף
			28/02/19	27/02/19	פרטי חשבון עבור תאריכים:	
₪ 0.10	97.73	0.10	1,343.30	1,343.20	פסגה	777
₪ 0.00	59.22	0.00	490.60	490.60	גבע	778
₪ 0.00	36.48	0.00	1,198.30	1,198.30	שפל	779
			26/03/19	01/03/19	פרטי חשבון עבור תאריכים:	
₪ 0.43	47.67	0.90	1,344.20	1,343.30	פסגה	777
₪ 0.00	39.50	0.00	490.60	490.60	גבע	778
₪ 0.00	32.70	0.00	1,198.30	1,198.30	שפל	779

סה"כ לדייר:

שיא ביקוש	סה"כ	שפל	גבע	פסגה	
	1.00	0.00	0.00	1.00	סה"כ צריכה
	₪ 0.53	₪ 0.00	₪ 0.00	₪ 0.53	סה"כ לתשלום

₪ 35.15	תשלום קבוע	
₪ 0.00	תשלום עבור גודל חיבור בKVA (0x0)	
₪ 35.68	סה"כ לתשלום	לא כולל מע"מ

התפלגות חיוב בש"ח לפי תעו"ז



פסגה (₪ 0.53) ■
 גבע (₪ 0.00) ■
 שפל (₪ 0.00) ■

הסטוריית צריכה בקוט"ש

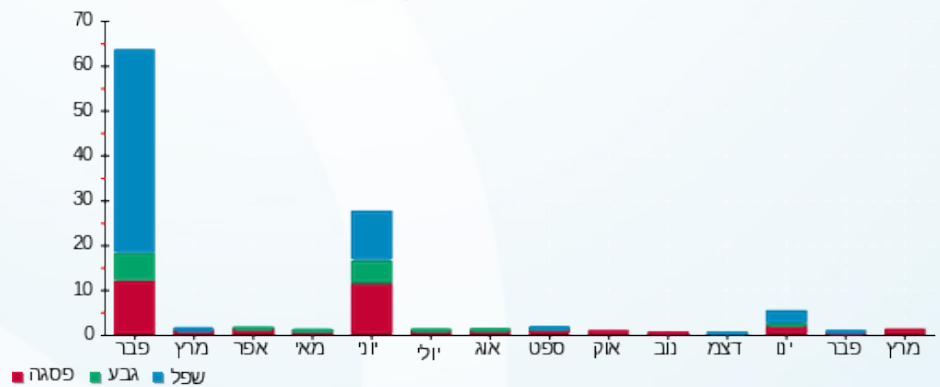

17/04/19 תאריך הפקה:
 26/03/19 תאריך קריאה נוכחית:
 27/02/19 תאריך קריאה קודמת:

שם דייר: עו"ד חוסאם סבית 1
 שם אתר: סאמיט 5 כרמיאל

לקוח/ה נכבד/ה, אנו מתכבדים להגיש את חישוב צריכת החשמל לתקופה 26/03/19 - 27/02/19:

1 - 13127949(0x0)

סוג תעריף	סוג צריכה	קריאה קודמת	קריאה נוכחית	סה"כ צריכה בקוט"ש	מחיר לקוט"ש בא"ג	סה"כ לתשלום
פרטי חשבון עבור תאריכים:						
777	פסגה	27/02/19	28/02/19	10.00	97.73	9.77 ₪
778	גבע	6,438.60	6,439.30	0.70	59.22	0.41 ₪
779	שפל	14,224.40	14,249.40	25.00	36.48	9.12 ₪
פרטי חשבון עבור תאריכים:						
777	פסגה	19,585.60	19,783.10	197.50	47.67	94.15 ₪
778	גבע	6,439.30	6,487.80	48.50	39.50	19.16 ₪
779	שפל	14,249.40	14,308.30	58.90	32.70	19.26 ₪

סה"כ לדייר:

שיא ביקוש	פסגה	גבע	שפל	סה"כ
	207.50	49.20	83.90	340.60
סה"כ צריכה	103.92 ₪	19.57 ₪	28.38 ₪	151.87 ₪
סה"כ לתשלום				

35.15 ₪	תשלום קבוע	
0.00 ₪	תשלום עבור גודל חיבור בKVA (0x0)	
187.02 ₪	סה"כ לתשלום	לא כולל מע"מ

התפלגות חיוב בש"ח לפי תעו"ז

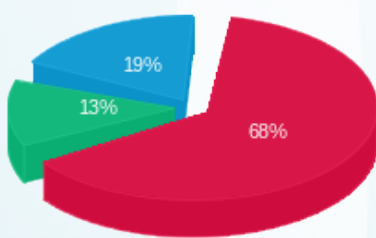

פסגה (103.92 ₪) ■
 גבע (19.57 ₪) ■
 שפל (28.38 ₪) ■

הסטוריית צריכה בקוט"ש

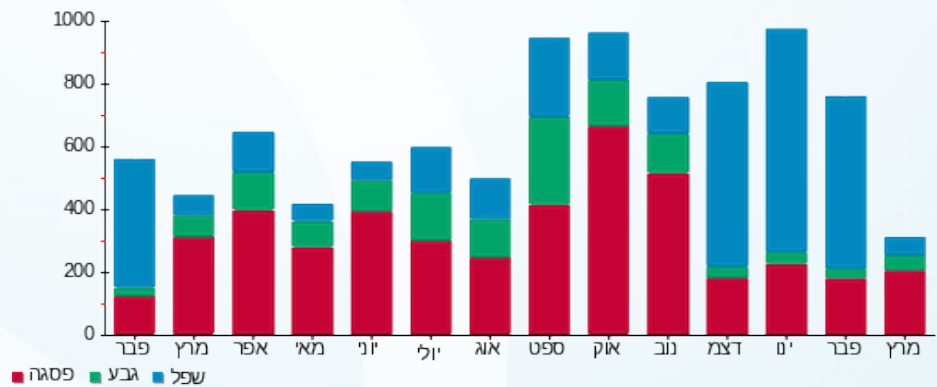

17/04/19 תאריך הפקה:
 26/03/19 תאריך קריאה נוכחית:
 27/02/19 תאריך קריאה קודמת:

שם דייר: עו"ד חוסאם סבית 2
 שם אתר: סאמיט 5 כרמיאל

לקוח/ה נכבד/ה, אנו מתכבדים להגיש את חישוב צריכת החשמל לתקופה 26/03/19 - 27/02/19:

1 - 13127960(0x0)

סוג תעריף	סוג צריכה	קריאה קודמת	קריאה נוכחית	סה"כ צריכה בקוט"ש	מחיר לקוט"ש בא"ג	סה"כ לתשלום
פרטי חשבון עבור תאריכים:						
777	פסגה	27/02/19	28/02/19	8.80	97.73	8.60 ₪
778	גבע	6,313.30	6,314.10	0.80	59.22	0.47 ₪
779	שפל	6,929.60	6,947.00	17.40	36.48	6.35 ₪
פרטי חשבון עבור תאריכים:						
777	פסגה	01/03/19	26/03/19	149.90	47.67	71.46 ₪
778	גבע	6,314.10	6,356.80	42.70	39.50	16.87 ₪
779	שפל	6,947.00	7,004.10	57.10	32.70	18.67 ₪

סה"כ לדייר:

שיא ביקוש	פסגה	גבע	שפל	סה"כ
	158.70	43.50	74.50	276.70
סה"כ צריכה	80.06 ₪	17.34 ₪	25.02 ₪	122.42 ₪
סה"כ לתשלום				

35.15 ₪	תשלום קבוע	
0.00 ₪	תשלום עבור גודל חיבור בKVA (0x0)	
157.57 ₪	סה"כ לתשלום	לא כולל מע"מ

התפלגות חיוב בש"ח לפי תעו"ז

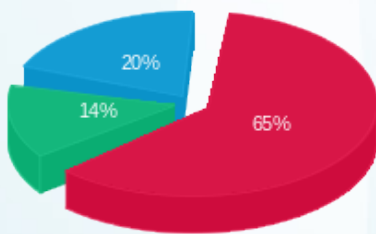

פסגה (80.06 ₪) ■
 גבע (17.34 ₪) ■
 שפל (25.02 ₪) ■

הסטוריית צריכה בקוט"ש

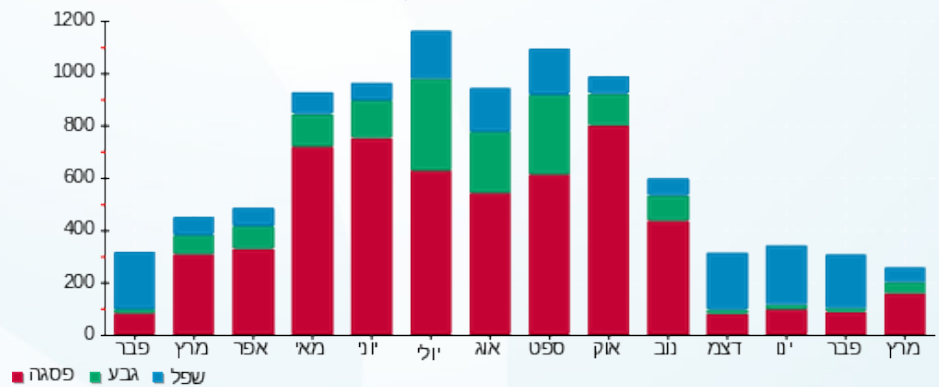

17/04/19 תאריך הפקה:
 26/03/19 תאריך קריאה נוכחית:
 27/02/19 תאריך קריאה קודמת:

שם דייר: עו"ד נוהד כאמל איברהים
 שם אתר: סאמיט 5 כרמיאל

לקוח/ה נכבד/ה, אנו מתכבדים להגיש את חישוב צריכת החשמל לתקופה 26/03/19 - 27/02/19:

עו"ד נוהד כאמל איברהים - 1 - 13127954(0x0)

סה"כ לתשלום	מחיר לקוט"ש בא"ג	סה"כ צריכה בקוט"ש	קריאה נוכחית	קריאה קודמת	סוג צריכה	סוג תעריף
			28/02/19	27/02/19	פרטי חשבון עבור תאריכים:	
₪ 0.78	97.73	0.80	3,047.30	3,046.50	פסגה	777
₪ 0.06	59.22	0.10	960.70	960.60	גבע	778
₪ 1.02	36.48	2.80	2,150.10	2,147.30	שפל	779
			26/03/19	01/03/19	פרטי חשבון עבור תאריכים:	
₪ 14.16	47.67	29.70	3,077.00	3,047.30	פסגה	777
₪ 4.03	39.50	10.20	970.90	960.70	גבע	778
₪ 4.02	32.70	12.30	2,162.40	2,150.10	שפל	779

סה"כ לדייר:

שיא ביקוש	סה"כ	שפל	גבע	פסגה	
	55.90	15.10	10.30	30.50	סה"כ צריכה
	₪ 24.07	₪ 5.04	₪ 4.09	₪ 14.94	סה"כ לתשלום

₪ 35.15	תשלום קבוע	
₪ 0.00	תשלום עבור גודל חיבור בKVA (0x0)	
₪ 59.22	סה"כ לתשלום	לא כולל מע"מ

התפלגות חיוב בש"ח לפי תעו"ז

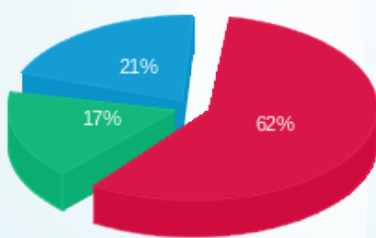

פסגה (₪ 14.94) (17%)
 גבע (₪ 4.09) (21%)
 שפל (₪ 5.04) (62%)

הסטוריית צריכה בקוט"ש

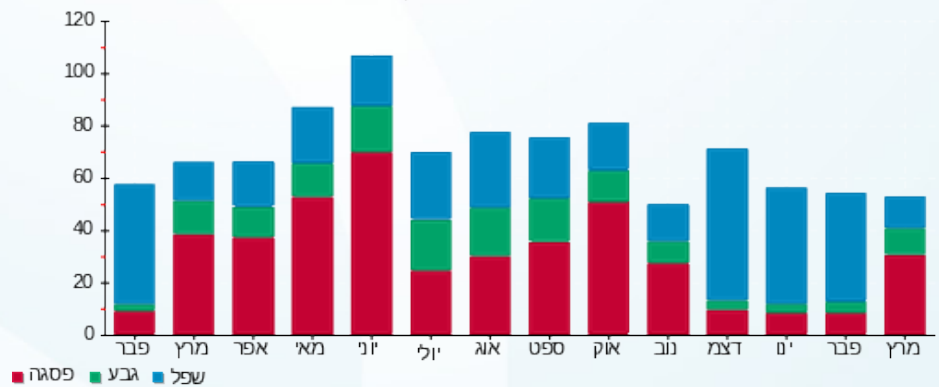

17/04/19 תאריך הפקה:
 26/03/19 תאריך קריאה נוכחית:
 27/02/19 תאריך קריאה קודמת:

שם דייר: עו"ד שאדי חסאן מגיד
 שם אתר: סאמיט 5 כרמיאל

לקוח/ה נכבד/ה, אנו מתכבדים להגיש את חישוב צריכת החשמל לתקופה 26/03/19 - 27/02/19:

1 - 13127996(0x0)

סוג תעריף	סוג צריכה	קריאה קודמת	קריאה נוכחית	סה"כ צריכה בקוט"ש	מחיר לקוט"ש בא"ג	סה"כ לתשלום
פרטי חשבון עבור תאריכים:						
777	פסגה	27/02/19	28/02/19	2.80	97.73	2.74 ₪
778	גבע	855.70	856.40	0.70	59.22	0.41 ₪
779	שפל	2,504.20	2,509.50	5.30	36.48	1.93 ₪
פרטי חשבון עבור תאריכים:						
777	פסגה	01/03/19	26/03/19	71.70	47.67	34.18 ₪
778	גבע	856.40	874.30	17.90	39.50	7.07 ₪
779	שפל	2,509.50	2,548.20	38.70	32.70	12.65 ₪

סה"כ לדייר:

פסגה	גבע	שפל	סה"כ	שיא ביקוש
74.50	18.60	44.00	137.10	
₪ 36.92	₪ 7.49	₪ 14.59	₪ 58.99	

סה"כ צריכה
 סה"כ לתשלום

35.15 ₪	תשלום קבוע	
0.00 ₪	תשלום עבור גודל חיבור בKVA (0x0)	
94.14 ₪	סה"כ לתשלום	לא כולל מע"מ

התפלגות חיוב בש"ח לפי תעו"ז

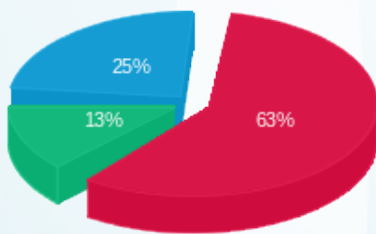

פסגה (₪ 36.92) ■
 גבע (₪ 7.49) ■
 שפל (₪ 14.59) ■

הסטוריית צריכה בקוט"ש

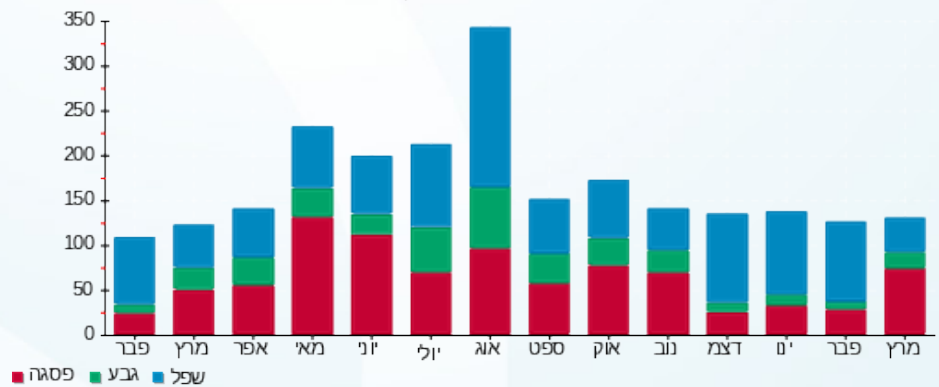



17/04/19

תאריך הפקה:

שם דייר: עו"ד שאוקת גיזואי

26/03/19

תאריך קריאה נוכחית:

שם אתר: סאמיט 5 כרמיאל

27/02/19

תאריך קריאה קודמת:

לקוח/ה נכבד/ה, אנו מתכבדים להגיש את חישוב צריכת החשמל לתקופה 26/03/19 - 27/02/19:

עו"ד שאוקת גיזואי - 1 - 13127999(0x0)

סוג תעריף	סוג צריכה	קריאה קודמת	קריאה נוכחית	סה"כ צריכה בקוט"ש	מחיר לקוט"ש בא"ג	סה"כ לתשלום
פרטי חשבון עבור תאריכים:						
		27/02/19	28/02/19			
777	פסגה	4,822.10	4,822.90	0.80	97.73	0.78 ₪
778	גבע	1,318.70	1,318.90	0.20	59.22	0.12 ₪
779	שפל	4,380.40	4,384.60	4.20	36.48	1.53 ₪
פרטי חשבון עבור תאריכים:						
		01/03/19	26/03/19			
777	פסגה	4,822.90	4,872.00	49.10	47.67	23.41 ₪
778	גבע	1,318.90	1,328.10	9.20	39.50	3.63 ₪
779	שפל	4,384.60	4,407.80	23.20	32.70	7.59 ₪

סה"כ לדייר:

שיא ביקוש	פסגה	גבע	שפל	סה"כ
	49.90	9.40	27.40	86.70
סה"כ צריכה				
סה"כ לתשלום	24.19 ₪	3.75 ₪	9.12 ₪	37.06 ₪

35.15 ₪	תשלום קבוע	
0.00 ₪	תשלום עבור גודל חיבור בKVA (0x0)	
72.21 ₪	סה"כ לתשלום	לא כולל מע"מ

התפלגות חיוב בש"ח לפי תעו"ז

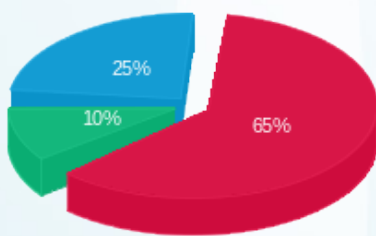

פסגה (24.19 ₪) ■
גבע (3.75 ₪) ■
שפל (9.12 ₪) ■

הסטוריית צריכה בקוט"ש

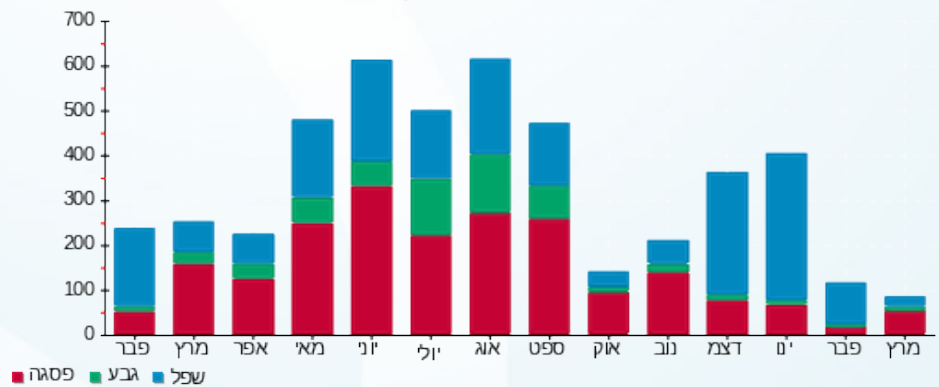



17/04/19

תאריך הפקה:

שם דייר: פארס מונדר
שם אתר: סאמיט 5 כרמיאל

26/03/19

תאריך קריאה נוכחית:

27/02/19

תאריך קריאה קודמת:

לקוח/ה נכבד/ה, אנו מתכבדים להגיש את חישוב צריכת החשמל לתקופה 26/03/19 - 27/02/19:

פארס מונדר - 1 - 13127985(0x0)

סה"כ לתשלום	מחיר לקוט"ש בא"ג	סה"כ צריכה בקוט"ש	קריאה נוכחית	קריאה קודמת	סוג צריכה	סוג תעריף
			28/02/19	27/02/19	פרטי חשבון עבור תאריכים:	
0.00 ₪	97.73	0.00	3,725.10	3,725.10	פסגה	777
0.00 ₪	59.22	0.00	928.10	928.10	גבע	778
0.00 ₪	36.48	0.00	2,663.30	2,663.30	שפל	779
			26/03/19	01/03/19	פרטי חשבון עבור תאריכים:	
3.86 ₪	47.67	8.10	3,733.20	3,725.10	פסגה	777
0.36 ₪	39.50	0.90	929.00	928.10	גבע	778
0.03 ₪	32.70	0.10	2,663.40	2,663.30	שפל	779

סה"כ לדייר:

שיא ביקוש	סה"כ	שפל	גבע	פסגה
	9.10	0.10	0.90	8.10
	4.25 ₪	0.03 ₪	0.36 ₪	3.86 ₪

סה"כ צריכה
סה"כ לתשלום

35.15 ₪	תשלום קבוע	
0.00 ₪	תשלום עבור גודל חיבור בKVA (0x0)	
39.40 ₪	סה"כ לתשלום	לא כולל מע"מ

התפלגות חיוב בש"ח לפי תעו"ז

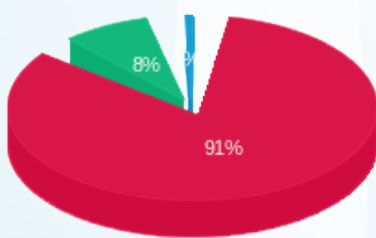

פסגה (3.86 ₪)
גבע (0.36 ₪)
שפל (0.03 ₪)

הסטוריית צריכה בקוט"ש

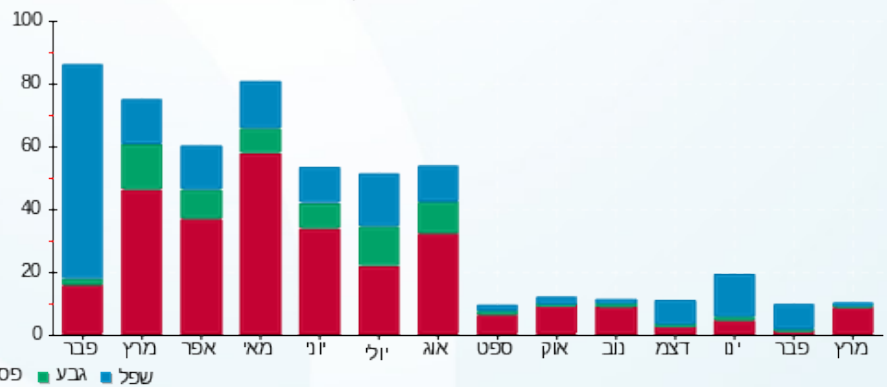



17/04/19

תאריך הפקדה:

שם דייר: פי.אייץ.איי נטוורקס

26/03/19

תאריך קריאה נוכחית:

שם אתר: סאמיט 5 כרמיאל

27/02/19

תאריך קריאה קודמת:

לקוח/ה נכבד/ה, אנו מתכבדים להגיש את חישוב צריכת החשמל לתקופה 26/03/19 - 27/02/19:

1 - 14014390(0x0)

סוג תעריף	סוג צריכה	קריאה קודמת	קריאה נוכחית	סה"כ צריכה בקוט"ש	מחיר לקוט"ש בא"ג	סה"כ לתשלום
פרטי חשבון עבור תאריכים:						
777	פסגה	27/02/19	28/02/19	58.80	97.73	57.47 ₪
778	גבע	27,394.90	27,412.50	17.60	59.22	10.42 ₪
779	שפל	83,435.40	83,587.60	152.20	36.48	55.52 ₪
פרטי חשבון עבור תאריכים:						
777	פסגה	53,064.90	54,333.70	1,268.80	47.67	604.84 ₪
778	גבע	27,412.50	27,926.70	514.20	39.50	203.11 ₪
779	שפל	83,587.60	84,760.60	1,173.00	32.70	383.57 ₪

סה"כ לדייר:

שיא ביקוש	פסגה	גבע	שפל	סה"כ
	1,327.60	531.80	1,325.20	3,184.60
	662.30 ₪	213.53 ₪	439.09 ₪	1,314.93 ₪

סה"כ צריכה

סה"כ לתשלום

195.61 ₪	תשלום קבוע	
0.00 ₪	תשלום עבור גודל חיבור בKVA (0x0)	
1,510.54 ₪	סה"כ לתשלום	לא כולל מע"מ

התפלגות חיוב בש"ח לפי תעו"ז

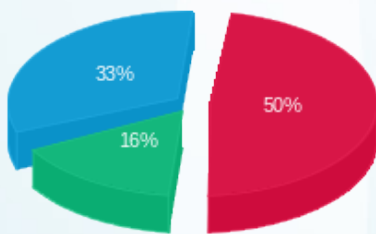

פסגה (662.30 ₪) 50%
 גבע (213.53 ₪) 16%
 שפל (439.09 ₪) 33%

הסטוריית צריכה בקוט"ש

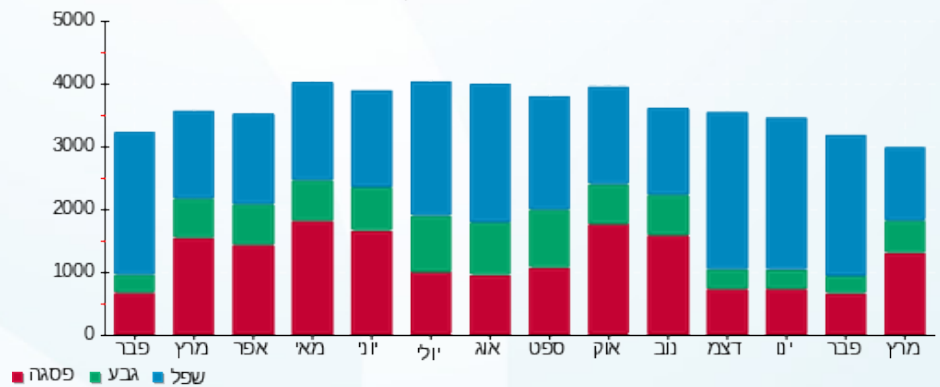

17/04/19 תאריך הפקה:
 26/03/19 תאריך קריאה נוכחית:
 27/02/19 תאריך קריאה קודמת:

שם דייר: פסגה שירותי רווחה 1
 שם אתר: סאמיט 5 כרמיאל

לקוח/ה נכבד/ה, אנו מתכבדים להגיש את חישוב צריכת החשמל לתקופה 26/03/19 - 27/02/19:

פסגה שירותי רווחה 1 - 1 - 13127998(0x0)

סוג תעריף	סוג צריכה	קריאה קודמת	קריאה נוכחית	סה"כ צריכה בקוט"ש	מחיר לקוט"ש בא"ג	סה"כ לתשלום
פרטי חשבון עבור תאריכים:						
777	פסגה	27/02/19	28/02/19	6.90	97.73	6.74 ₪
778	גבע	1,587.50	1,587.90	0.40	59.22	0.24 ₪
779	שפל	3,828.00	3,832.00	4.00	36.48	1.46 ₪
פרטי חשבון עבור תאריכים:						
777	פסגה	01/03/19	26/03/19	91.80	47.67	43.76 ₪
778	גבע	1,587.90	1,599.10	11.20	39.50	4.42 ₪
779	שפל	3,832.00	3,858.10	26.10	32.70	8.53 ₪

סה"כ לדייר:

פסגה	גבע	שפל	סה"כ	שיא ביקוש
98.70	11.60	30.10	140.40	
₪ 50.50	₪ 4.66	₪ 9.99	₪ 65.16	

סה"כ צריכה
 סה"כ לתשלום

35.15 ₪	תשלום קבוע	
0.00 ₪	תשלום עבור גודל חיבור בKVA (0x0)	
100.31 ₪	סה"כ לתשלום	לא כולל מע"מ

התפלגות חיוב בש"ח לפי תעו"ז

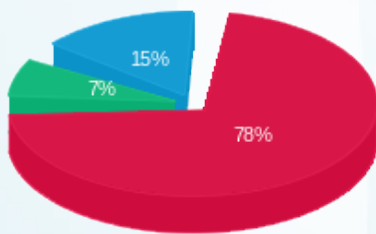

פסגה (50.50 ₪) ■
 גבע (4.66 ₪) ■
 שפל (9.99 ₪) ■

הסטוריית צריכה בקוט"ש

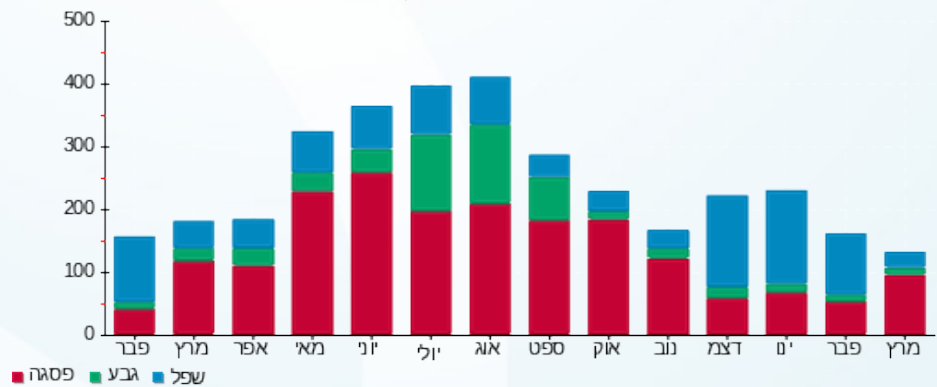

17/04/19 תאריך הפקה:
 26/03/19 תאריך קריאה נוכחית:
 27/02/19 תאריך קריאה קודמת:

שם דייר: פסגה שירותי רווחה 2
 שם אתר: סאמיט 5 כרמיאל

לקוח/ה נכבד/ה, אנו מתכבדים להגיש את חישוב צריכת החשמל לתקופה 26/03/19 - 27/02/19:

פסגה שירותי רווחה 2 - 1 - 13129445(0x0)

סוג תעריף	סוג צריכה	קריאה קודמת	קריאה נוכחית	סה"כ צריכה בקוט"ש	מחיר לקוט"ש בא"ג	סה"כ לתשלום
פרטי חשבון עבור תאריכים:						
777	פסגה	27/02/19	28/02/19	2,90	97.73	2.83 ₪
778	גבע	484.00	484.60	0.60	59.22	0.36 ₪
779	שפל	1,058.40	1,071.20	12.80	36.48	4.67 ₪
פרטי חשבון עבור תאריכים:						
777	פסגה	01/03/19	26/03/19	54.10	47.67	25.79 ₪
778	גבע	484.60	493.60	9.00	39.50	3.56 ₪
779	שפל	1,071.20	1,083.10	11.90	32.70	3.89 ₪

סה"כ לדייר:

פסגה	גבע	שפל	סה"כ	שיא ביקוש
57.00	9.60	24.70	91.30	
28.62 ₪	3.91 ₪	8.56 ₪	41.09 ₪	

סה"כ צריכה
 סה"כ לתשלום

35.15 ₪	תשלום קבוע	
0.00 ₪	תשלום עבור גודל חיבור בKVA (0x0)	
76.24 ₪	סה"כ לתשלום	לא כולל מע"מ

התפלגות חיוב בש"ח לפי תעו"ז

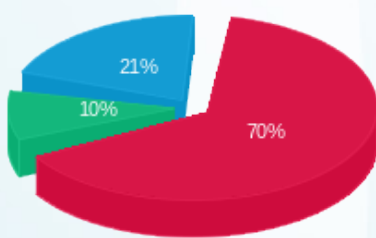

פסגה (28.62 ₪)
 גבע (3.91 ₪)
 שפל (8.56 ₪)

הסטוריית צריכה בקוט"ש

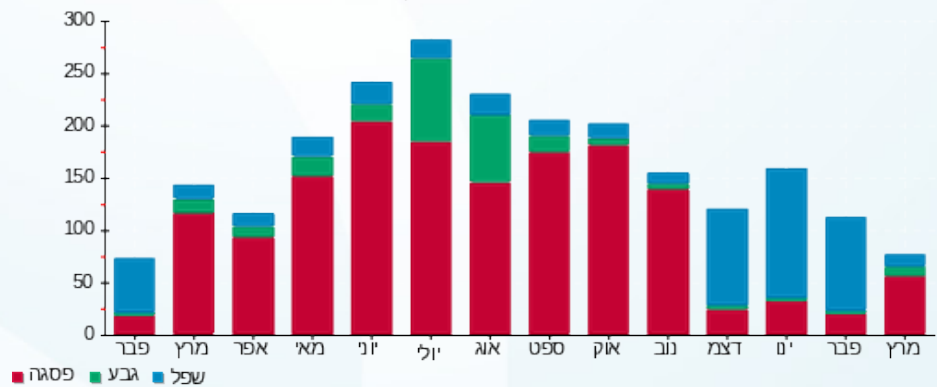

17/04/19 תאריך הפקה:
 26/03/19 תאריך קריאה נוכחית:
 27/02/19 תאריך קריאה קודמת:

שם דייר: רביע ג'השאן עו"ד
 שם אתר: סאמיט 5 כרמיאל

לקוח/ה נכבד/ה, אנו מתכבדים להגיש את חישוב צריכת החשמל לתקופה 26/03/19 - 27/02/19:

0x0)13127943 - 1

סוג תעריף	סוג צריכה	קריאה קודמת	קריאה נוכחית	סה"כ צריכה בקוט"ש	מחיר לקוט"ש בא"ג	סה"כ לתשלום
פרטי חשבון עבור תאריכים:						
777	פסגה	27/02/19	28/02/19	14.10	97.73	13.78 ₪
778	גבע	4,344.20	4,345.10	0.90	59.22	0.53 ₪
779	שפל	10,636.70	10,684.20	47.50	36.48	17.33 ₪
פרטי חשבון עבור תאריכים:						
777	פסגה	13,790.90	14,067.30	276.40	47.67	131.76 ₪
778	גבע	4,345.10	4,401.10	56.00	39.50	22.12 ₪
779	שפל	10,684.20	10,765.20	81.00	32.70	26.49 ₪

סה"כ לדייר:

שיא ביקוש	פסגה	גבע	שפל	סה"כ
	290.50	56.90	128.50	475.90
סה"כ צריכה	145.54 ₪	22.65 ₪	43.82 ₪	212.01 ₪
סה"כ לתשלום				

35.15 ₪	תשלום קבוע	
0.00 ₪	תשלום עבור גודל חיבור בKVA (0x0)	
247.16 ₪	סה"כ לתשלום	לא כולל מע"מ

התפלגות חיוב בש"ח לפי תעו"ז

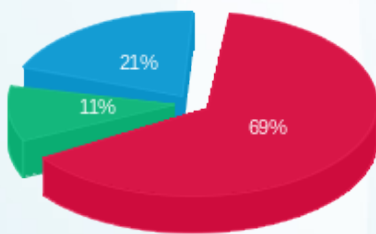

■ פסגה (145.54 ₪)
 ■ גבע (22.65 ₪)
 ■ שפל (43.82 ₪)

הסטוריית צריכה בקוט"ש

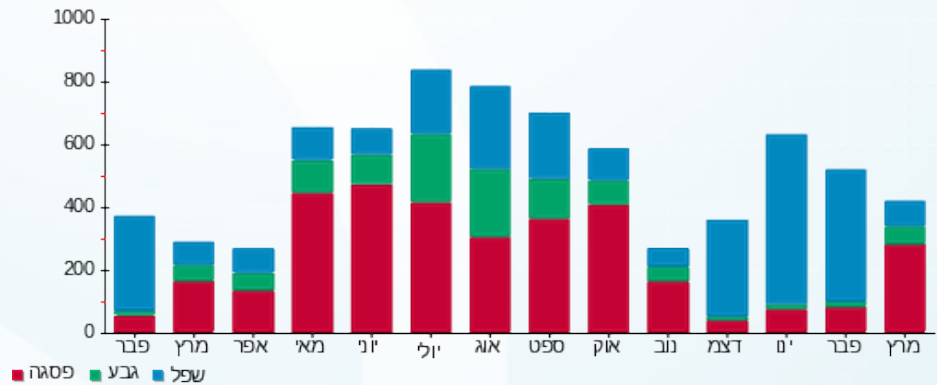



17/04/19 תאריך הפקדה:
 26/03/19 תאריך קריאה נוכחית:
 27/02/19 תאריך קריאה קודמת:

שם דייר: רהיטי נוביה בע"מ
 שם אתר: סאמיט 5 כרמיאל

לקוח/ה נכבד/ה, אנו מתכבדים להגיש את חישוב צריכת החשמל לתקופה 26/03/19 - 27/02/19:

רהיטי נוביה בע"מ - 1 - 14014452(0x0)

סוג תעריף	סוג צריכה	קריאה קודמת	קריאה נוכחית	סה"כ צריכה בקוט"ש	מחיר לקוט"ש בא"ג	סה"כ לתשלום
פרטי חשבון עבור תאריכים:						
777	פסגה	27/02/19	28/02/19	36.70	97.73	11,362.30
778	גבע	2,495.00	2,495.30	0.30	59.22	11,399.00
779	שפל	2,279.80	2,320.80	41.00	36.48	2,495.30
פרטי חשבון עבור תאריכים:						
777	פסגה	01/03/19	26/03/19	213.60	47.67	2,320.80
778	גבע	2,495.30	2,553.70	58.40	39.50	11,612.60
779	שפל	2,320.80	2,358.20	37.40	32.70	2,553.70

סה"כ לדייר:

שיא ביקוש	פסגה	גבע	שפל	סה"כ
	250.30	58.70	78.40	387.40
סה"כ צריכה	137.69 ₪	23.25 ₪	27.19 ₪	188.12 ₪

סה"כ צריכה
 סה"כ לתשלום

35.15 ₪	תשלום קבוע	
0.00 ₪	תשלום עבור גודל חיבור בKVA (0x0)	
223.27 ₪	סה"כ לתשלום	לא כולל מע"מ

התפלגות חיוב בש"ח לפי תעו"ז

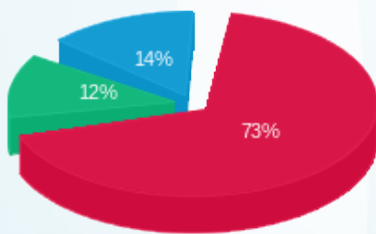

פסגה (137.69 ₪) 73%
 גבע (23.25 ₪) 12%
 שפל (27.19 ₪) 14%

הסטוריית צריכה בקוט"ש

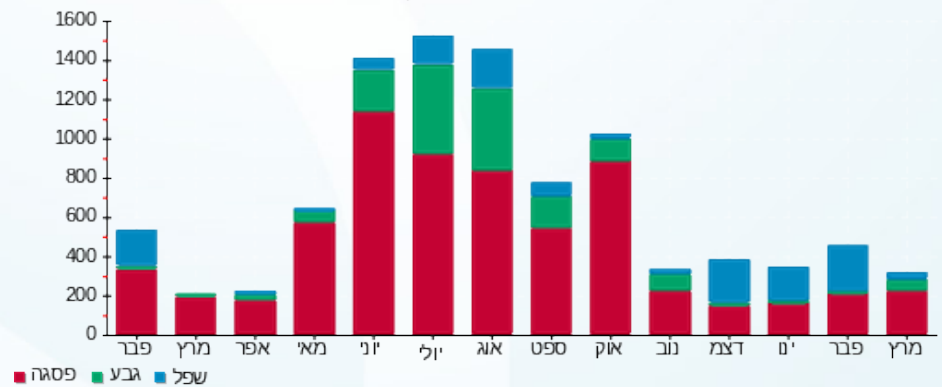



17/04/19 תאריך הפקה:
 26/03/19 תאריך קריאה נוכחית:
 27/02/19 תאריך קריאה קודמת:

שם דייר: שחאדה זאדה
 שם אתר: סאמיט 5 כרמיאל

לקוח/ה נכבד/ה, אנו מתכבדים להגיש את חישוב צריכת החשמל לתקופה 26/03/19 - 27/02/19:

שחאדה זאדה - 1 - (0x0)14158907

סוג תעריף	סוג צריכה	קריאה קודמת	קריאה נוכחית	סה"כ צריכה בקוט"ש	מחיר לקוט"ש בא"ג	סה"כ לתשלום
פרטי חשבון עבור תאריכים:						
777	פסגה	27/02/19	28/02/19	7.60	97.73	7.43 ₪
778	גבע	4,191.40	4,191.40	0.00	59.22	0.00 ₪
779	שפל	7,426.60	7,459.70	33.10	36.48	12.07 ₪
פרטי חשבון עבור תאריכים:						
777	פסגה	10,404.50	10,609.30	204.80	47.67	97.63 ₪
778	גבע	4,191.40	4,223.70	32.30	39.50	12.76 ₪
779	שפל	7,459.70	7,464.20	4.50	32.70	1.47 ₪

סה"כ לדייר:

פסגה	גבע	שפל	סה"כ	שיא ביקוש
212.40	32.30	37.60	282.30	
105.06 ₪	12.76 ₪	13.55 ₪	131.36 ₪	

סה"כ צריכה
 סה"כ לתשלום

35.15 ₪	תשלום קבוע	
0.00 ₪	תשלום עבור גודל חיבור בKVA (0x0)	
166.51 ₪	סה"כ לתשלום	לא כולל מע"מ

התפלגות חיוב בש"ח לפי תע"ז

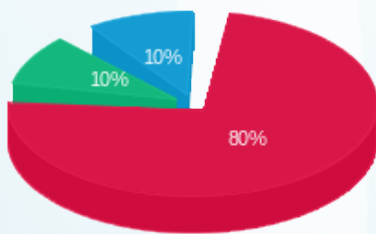

פסגה (105.06 ₪)
 גבע (12.76 ₪)
 שפל (13.55 ₪)

הסטוריית צריכה בקוט"ש

