

02/05/19 תאריך הפקה:
 30/04/19 תאריך קריאה נוכחית:
 01/04/19 תאריך קריאה קודמת:

שם דייר: CARE
 שם אתר: עזריאלי רמלה

לקוח/ה נכבד/ה, אנו מתכבדים להגיש את חישוב צריכת החשמל לתקופה **01/04/19 - 30/04/19**:

CARE - (3x63)16226499 - 11

סה"כ לתשלום	מחיר לקוט"ש בא"ג	סה"כ צריכה בקוט"ש	קריאה נוכחית	קריאה קודמת	סוג צריכה	סוג תעריף
			30/04/19	01/04/19	פרטי חשבון עבור תאריכים:	
240.59 ₪	47.67	504.70	9,168.00	8,663.30	פסגה	777
57.51 ₪	39.50	145.60	3,019.20	2,873.60	גבע	778
58.11 ₪	32.70	177.70	7,673.50	7,495.80	שפל	779

סה"כ לדייר:

שיא ביקוש	סה"כ	שפל	גבע	פסגה
4.87	828.00	177.70	145.60	504.70
	356.21 ₪	58.11 ₪	57.51 ₪	240.59 ₪

סה"כ צריכה
 סה"כ לתשלום

195.61 ₪	תשלום קבוע	
3.29 ₪	תשלום עבור גודל חיבור בKVA (3x63)	
555.11 ₪	סה"כ לתשלום	לא כולל מע"מ

התפלגות חיוב בש"ח לפי תעו"ז

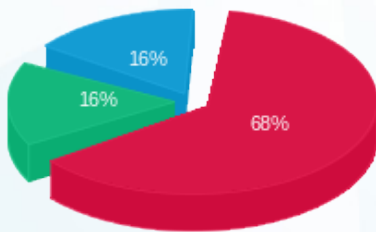

■ פסגה (240.59 ₪)
 ■ גבע (57.51 ₪)
 ■ שפל (58.11 ₪)

הסטוריית צריכה בקוט"ש

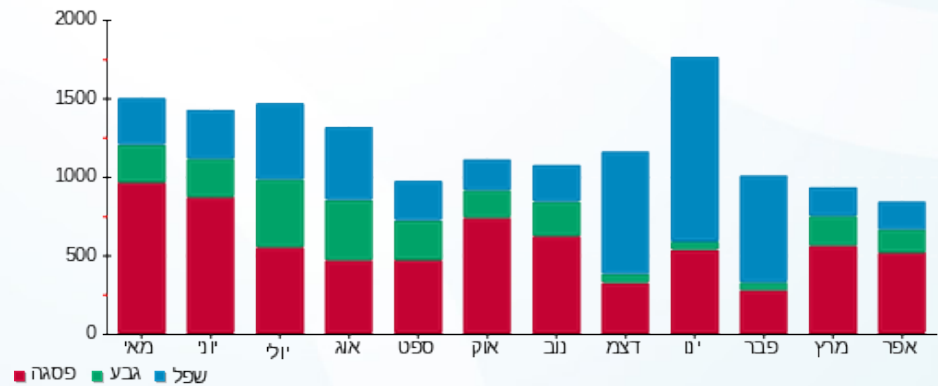

02/05/19 תאריך הפקה:
 30/04/19 תאריך קריאה נוכחית:
 01/04/19 תאריך קריאה קודמת:

שם דייר: CHANGE
 שם אתר: עזריאלי רמלה

לקוח/ה נכבד/ה, אנו מתכבדים להגיש את חישוב צריכת החשמל לתקופה 01/04/19 - 30/04/19:

CHANGE - (3x63)14118693 - 10

סה"כ לתשלום	מחיר לקוט"ש בא"ג	סה"כ צריכה בקוט"ש	קריאה נוכחית	קריאה קודמת	סוג צריכה	סוג תעריף
			30/04/19	01/04/19	פרטי חשבון עבור תאריכים:	
₪ 344.84	47.67	723.40	8,445.20	7,721.80	פסגה	777
₪ 62.61	39.50	158.50	2,508.90	2,350.40	גבע	778
₪ 86.30	32.70	263.90	4,854.50	4,590.60	שפל	779

סה"כ לדייר:

שיא ביקוש	סה"כ	שפל	גבע	פסגה
4.89	1,145.80	263.90	158.50	723.40
	₪ 493.75	₪ 86.30	₪ 62.61	₪ 344.84

סה"כ צריכה
 סה"כ לתשלום

₪ 195.61	תשלום קבוע	
₪ 3.29	תשלום עבור גודל חיבור בKVA (3x63)	
₪ 692.64	סה"כ לתשלום	לא כולל מע"מ

התפלגות חיוב בש"ח לפי תעו"ז

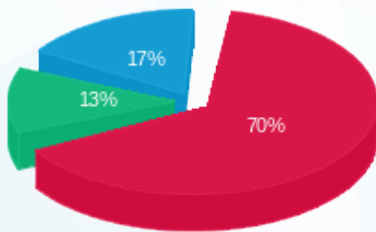

פסגה (₪ 344.84) ■
 גבע (₪ 62.61) ■
 שפל (₪ 86.30) ■

הסטוריית צריכה בקוט"ש

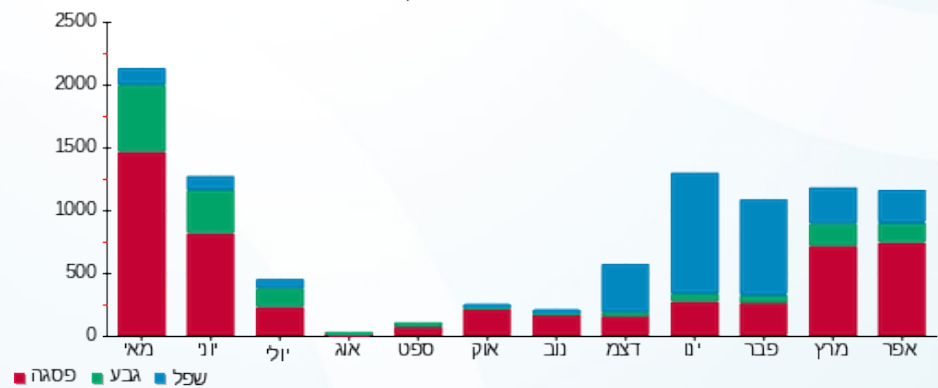



02/05/19

תאריך הפקה:

שם דייר: FLY FOOD
שם אתר: עזריאלי רמלה

30/04/19

תאריך קריאה נוכחית:

01/04/19

תאריך קריאה קודמת:

לקוח/ה נכבד/ה, אנו מתכבדים להגיש את חישוב צריכת החשמל לתקופה 01/04/19 - 30/04/19:

14 - 13170764(3x63)

סה"כ לתשלום	מחיר לקוט"ש בא"ג	סה"כ צריכה בקוט"ש	קריאה נוכחית	קריאה קודמת	סוג צריכה	סוג תעריף
			30/04/19	01/04/19	פרטי חשבון עבור תאריכים:	
232.96 ₪	47.67	488.70	23,979.10	23,490.40	פסגה	777
63.44 ₪	39.50	160.60	9,418.10	9,257.50	גבע	778
27.73 ₪	32.70	84.80	12,480.80	12,396.00	שפל	779

סה"כ לדיר:

שיא ביקוש	סה"כ	שפל	גבע	פסגה
2.75	734.10	84.80	160.60	488.70
	324.13 ₪	27.73 ₪	63.44 ₪	232.96 ₪

סה"כ צריכה
סה"כ לתשלום

195.61 ₪	תשלום קבוע	
3.29 ₪	תשלום עבור גודל חיבור בKVA (3x63)	
523.03 ₪	סה"כ לתשלום	לא כולל מע"מ

התפלגות חיוב בש"ח לפי תעו"ז

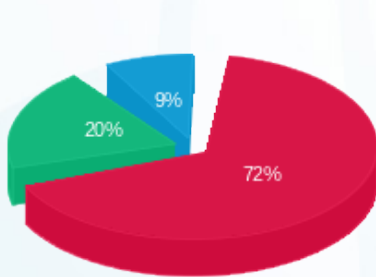

■ פסגה (232.96 ₪)
■ גבע (63.44 ₪)
■ שפל (27.73 ₪)

הסטוריית צריכה בקוט"ש

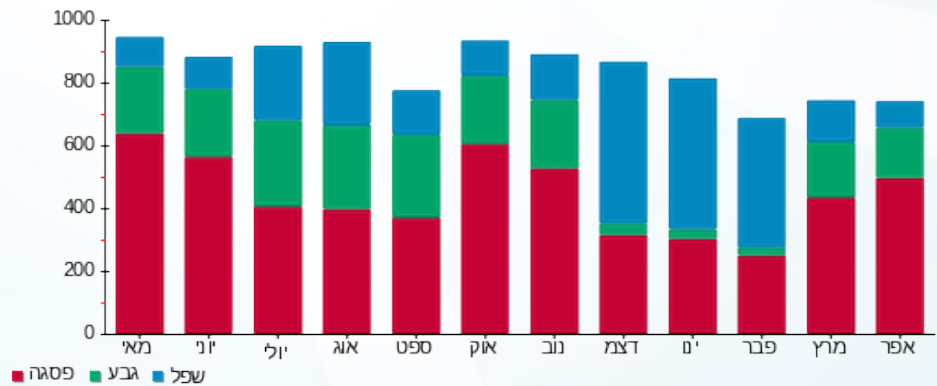

02/05/19 תאריך הפקה:
 30/04/19 תאריך קריאה נוכחית:
 01/04/19 תאריך קריאה קודמת:

שם דייר: H&M
 שם אתר: עזריאלי רמלה

לקוח/ה נכבד/ה, אנו מתכבדים להגיש את חישוב צריכת החשמל לתקופה 01/04/19 - 30/04/19:

10 - 13044070(3x630)

סוג תעריף	סוג צריכה	קריאה קודמת	קריאה נוכחית	סה"כ צריכה בקוט"ש	מחיר לקוט"ש בא"ג	סה"כ לתשלום
		01/04/19	30/04/19	פרטי חשבון עבור תאריכים:		
777	פסגה	800,130.00	816,631.80	16,501.80	47.67	7,866.41 ₪
778	גבע	332,631.60	338,234.40	5,602.80	39.50	2,213.11 ₪
779	שפל	498,241.20	500,647.20	2,406.00	32.70	786.76 ₪

סה"כ לדייר:

פסגה	גבע	שפל	סה"כ	שיא ביקוש
16,501.80	5,602.80	2,406.00	24,510.60	72.14
7,866.41 ₪	2,213.11 ₪	786.76 ₪	10,866.28 ₪	

סה"כ צריכה
 סה"כ לתשלום

195.61 ₪	תשלום קבוע	
32.87 ₪	תשלום עבור גודל חיבור בKVA (3x630)	
11,094.76 ₪	סה"כ לתשלום	לא כולל מע"מ

התפלגות חיוב בש"ח לפי תע"ז

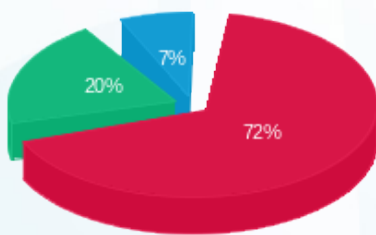

■ פסגה (7,866.41 ₪)
 ■ גבע (2,213.11 ₪)
 ■ שפל (786.76 ₪)

הסטוריית צריכה בקוט"ש

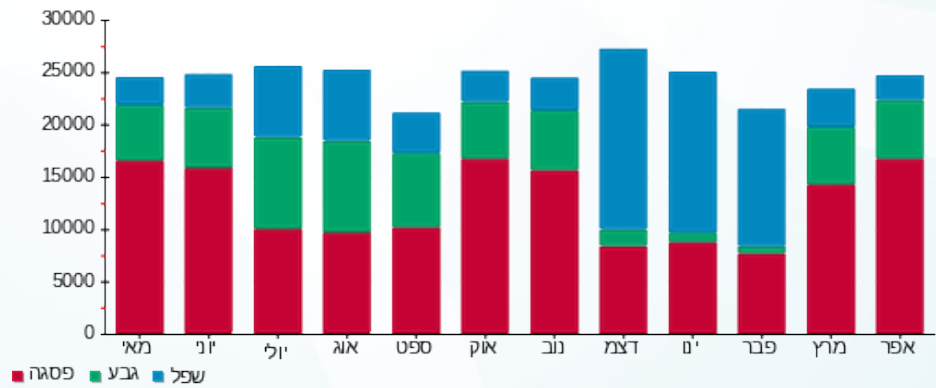



02/05/19 תאריך הפקה:
 30/04/19 תאריך קריאה נוכחית:
 01/04/19 תאריך קריאה קודמת:

שם דייר: JUMP
 שם אתר: עזריאלי רמלה

לקוח/ה נכבד/ה, אנו מתכבדים להגיש את חישוב צריכת החשמל לתקופה 01/04/19 - 30/04/19:

12 - 13080917(3x100)

סוג תעריף	סוג צריכה	קריאה קודמת	קריאה נוכחית	סה"כ צריכה בקוט"ש	מחיר לקוט"ש בא"ג	סה"כ לתשלום
פרטי חשבון עבור תאריכים:						
777	פסגה	01/04/19	30/04/19	1,087.00	47.67	518.17 ₪
778	גבע	18,649.10	18,996.40	347.30	39.50	137.18 ₪
779	שפל	21,987.70	22,089.00	101.30	32.70	33.13 ₪

סה"כ לדייר:

פסגה	גבע	שפל	סה"כ	שיא ביקוש
1,087.00	347.30	101.30	1,535.60	6.83
518.17 ₪	137.18 ₪	33.13 ₪	688.48 ₪	

סה"כ צריכה
 סה"כ לתשלום

195.61 ₪	תשלום קבוע	
5.22 ₪	תשלום עבור גודל חיבור בKVA (3x100)	
889.31 ₪	סה"כ לתשלום	לא כולל מע"מ

התפלגות חיוב בש"ח לפי תע"ז

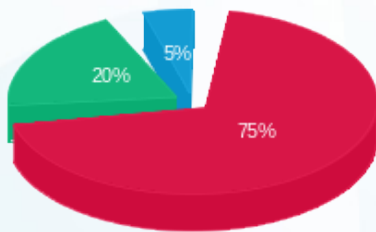

■ פסגה (518.17 ₪)
 ■ גבע (137.18 ₪)
 ■ שפל (33.13 ₪)

הסטוריית צריכה בקוט"ש

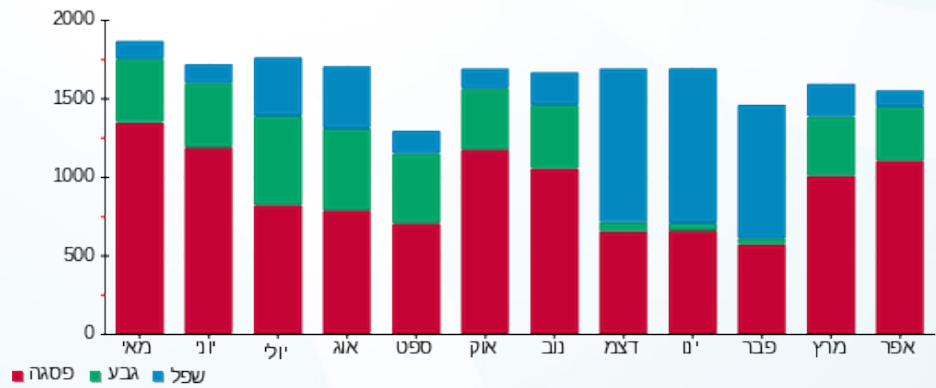



02/05/19 תאריך הפקה:
 30/04/19 תאריך קריאה נוכחית:
 01/04/19 תאריך קריאה קודמת:

שם דייר: Lady comfort
 שם אתר: עזריאלי רמלה

לקוח/ה נכבד/ה, אנו מתכבדים להגיש את חישוב צריכת החשמל לתקופה **01/04/19 - 30/04/19**:

8 - 14118693 (3x63)

סה"כ לתשלום	מחיר לקוט"ש בא"ג	סה"כ צריכה בקוט"ש	קריאה נוכחית	קריאה קודמת	סוג צריכה	סוג תעריף
			30/04/19	01/04/19	פרטי חשבון עבור תאריכים:	
76.65 ₪	47.67	160.80	7,604.90	7,444.10	פסגה	777
20.07 ₪	39.50	50.80	2,868.90	2,818.10	גבע	778
8.76 ₪	32.70	26.80	3,945.10	3,918.30	שפל	779

סה"כ לדיר:

שיא ביקוש	סה"כ	שפל	גבע	פסגה
1.05	238.40	26.80	50.80	160.80
	105.48 ₪	8.76 ₪	20.07 ₪	76.65 ₪

סה"כ צריכה
 סה"כ לתשלום

195.61 ₪	תשלום קבוע	
3.29 ₪	תשלום עבור גודל חיבור בKVA (3x63)	
304.38 ₪	סה"כ לתשלום	לא כולל מע"מ

התפלגות חיוב בש"ח לפי תעו"ז

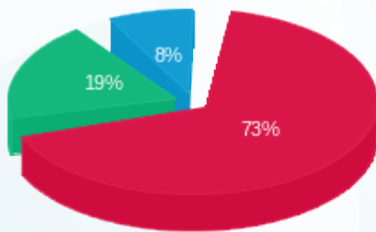

■ פסגה (76.65 ₪)
 ■ גבע (20.07 ₪)
 ■ שפל (8.76 ₪)

הסטוריית צריכה בקוט"ש

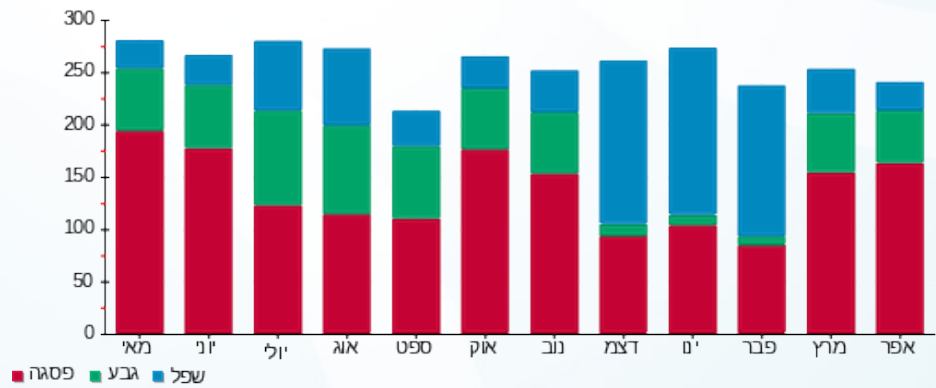

02/05/19 תאריך הפקה:
 30/04/19 תאריך קריאה נוכחית:
 01/04/19 תאריך קריאה קודמת:

שם דייר: S WEAR
 שם אתר: עזריאלי רמלה

לקוח/ה נכבד/ה, אנו מתכבדים להגיש את חישוב צריכת החשמל לתקופה 01/04/19 - 30/04/19:

12 - 13080921(3x63)

סוג תעריף	סוג צריכה	קריאה קודמת	קריאה נוכחית	סה"כ צריכה בקוט"ש	מחיר לקוט"ש בא"ג	סה"כ לתשלום
פרטי חשבון עבור תאריכים:						
777	פסגה	01/04/19	30/04/19	523.30	47.67	249.46 ₪
778	גבע	4,794.70	4,957.90	163.20	39.50	64.46 ₪
779	שפל	7,257.40	7,321.90	64.50	32.70	21.09 ₪

סה"כ לדייר:

פסגה	גבע	שפל	סה"כ	שיא ביקוש
523.30	163.20	64.50	751.00	2.80
249.46 ₪	64.46 ₪	21.09 ₪	335.01 ₪	

סה"כ צריכה
 סה"כ לתשלום

195.61 ₪	תשלום קבוע	
3.29 ₪	תשלום עבור גודל חיבור בKVA (3x63)	
533.91 ₪	סה"כ לתשלום	לא כולל מע"מ

התפלגות חיוב בש"ח לפי תע"ז

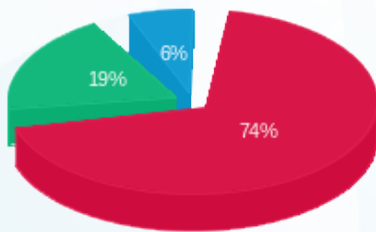

■ פסגה (249.46 ₪)
 ■ גבע (64.46 ₪)
 ■ שפל (21.09 ₪)

הסטוריית צריכה בקוט"ש

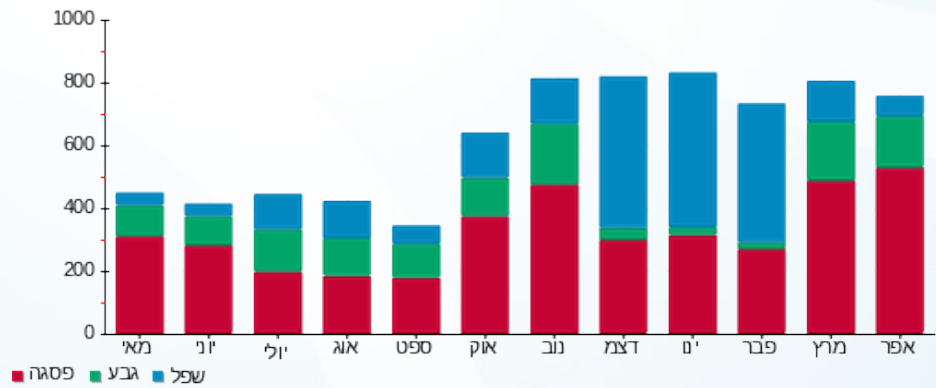



02/05/19 תאריך הפקה:
 30/04/19 תאריך קריאה נוכחית:
 01/04/19 תאריך קריאה קודמת:

שם דייר: TOP TEN
 שם אתר: עזריאלי רמלה

לקוח/ה נכבד/ה, אנו מתכבדים להגיש את חישוב צריכת החשמל לתקופה 01/04/19 - 30/04/19:

14 - 13080914(3x63)

סוג תעריף	סוג צריכה	קריאה קודמת	קריאה נוכחית	סה"כ צריכה בקוט"ש	מחיר לקוט"ש בא"ג	סה"כ לתשלום
פרטי חשבון עבור תאריכים:						
777	פסגה	01/04/19	30/04/19	742.60	47.67	354.00 ₪
778	גבע	11,193.10	11,427.90	234.80	39.50	92.75 ₪
779	שפל	14,107.60	14,257.30	149.70	32.70	48.95 ₪

סה"כ לדייר:

פסגה	גבע	שפל	סה"כ	שיא ביקוש
742.60	234.80	149.70	1,127.10	3.41
354.00 ₪	92.75 ₪	48.95 ₪	495.70 ₪	

סה"כ צריכה
 סה"כ לתשלום

195.61 ₪	תשלום קבוע	
3.29 ₪	תשלום עבור גודל חיבור בKVA (3x63)	
694.59 ₪	סה"כ לתשלום	לא כולל מע"מ

התפלגות חיוב בש"ח לפי תע"ז

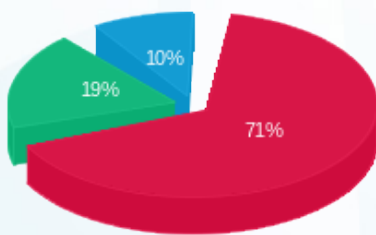

■ פסגה (354.00 ₪)
 ■ גבע (92.75 ₪)
 ■ שפל (48.95 ₪)

הסטוריית צריכה בקוט"ש

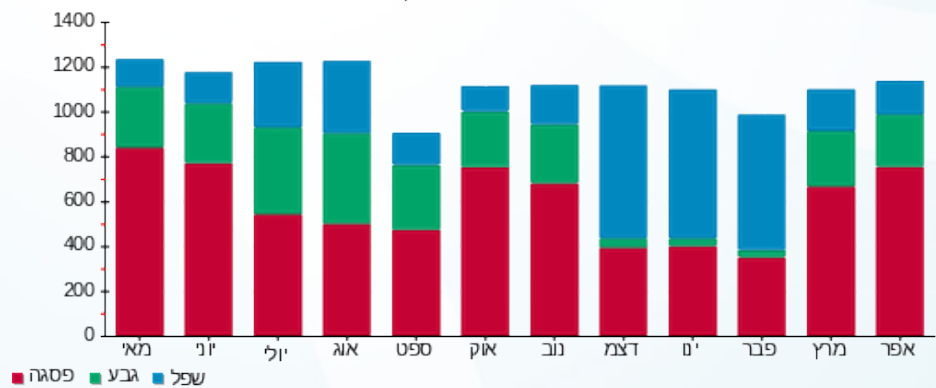



02/05/19

תאריך הפקדה:

שם דייר: TWENTY FOUR SEVEN

30/04/19

תאריך קריאה נוכחית:

שם אתר: עזריאלי רמלה

01/04/19

תאריך קריאה קודמת:

לקוח/ה נכבד/ה, אנו מתכבדים להגיש את חישוב צריכת החשמל לתקופה 01/04/19 - 30/04/19:

12 - 13080914 (3x63)

סה"כ לתשלום	מחיר לקוט"ש בא"ג	סה"כ צריכה בקוט"ש	קריאה נוכחית	קריאה קודמת	סוג צריכה	סוג תעריף
			30/04/19	01/04/19		פרטי חשבון עבור תאריכים:
₪ 425.84	47.67	893.30	35,309.40	34,416.10	פסגה	777
₪ 116.49	39.50	294.90	13,860.50	13,565.60	גבע	778
₪ 41.27	32.70	126.20	20,128.80	20,002.60	שפל	779

סה"כ לדייר:

שיא ביקוש	סה"כ	שפל	גבע	פסגה
4.74	1,314.40	126.20	294.90	893.30
	₪ 583.59	₪ 41.27	₪ 116.49	₪ 425.84

סה"כ צריכה

סה"כ לתשלום

₪ 195.61	תשלום קבוע	
₪ 3.29	תשלום עבור גודל חיבור בKVA (3x63)	
₪ 782.49	סה"כ לתשלום	לא כולל מע"מ

התפלגות חיוב בש"ח לפי תע"ז

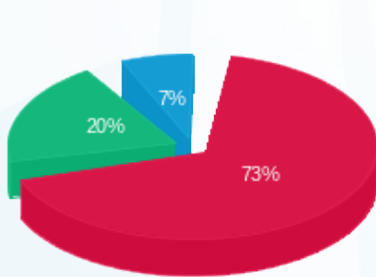

- פסגה (₪ 425.84)
- גבע (₪ 116.49)
- שפל (₪ 41.27)

הסטוריית צריכה בקוט"ש

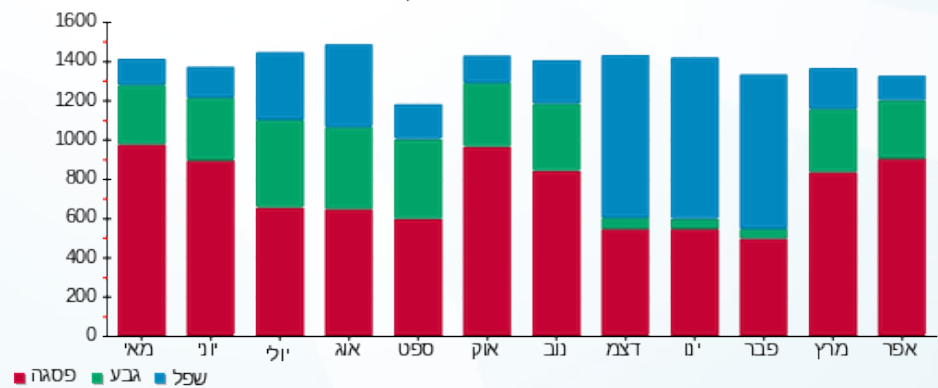

- פסגה
- גבע
- שפל



02/05/19 תאריך הפקה:
 30/04/19 תאריך קריאה נוכחית:
 01/04/19 תאריך קריאה קודמת:

שם דייר: אדידס
 שם אתר: עזריאלי רמלה

לקוח/ה נכבד/ה, אנו מתכבדים להגיש את חישוב צריכת החשמל לתקופה 01/04/19 - 30/04/19:

14 - 13080921(3x63)

סוג תעריף	סוג צריכה	קריאה קודמת	קריאה נוכחית	סה"כ צריכה בקוט"ש	מחיר לקוט"ש בא"ג	סה"כ לתשלום
פרטי חשבון עבור תאריכים:						
777	פסגה	01/04/19	30/04/19	1,722.50	47.67	821.12 ₪
778	גבע	26,015.80	26,584.10	568.30	39.50	224.48 ₪
779	שפל	31,946.20	32,169.90	223.70	32.70	73.15 ₪

סה"כ לדייר:

פסגה	גבע	שפל	סה"כ	שיא ביקוש
1,722.50	568.30	223.70	2,514.50	8.50
821.12 ₪	224.48 ₪	73.15 ₪	1,118.74 ₪	

סה"כ צריכה
 סה"כ לתשלום

195.61 ₪	תשלום קבוע	
3.29 ₪	תשלום עבור גודל חיבור בKVA (3x63)	
1,317.64 ₪	סה"כ לתשלום	לא כולל מע"מ

התפלגות חיוב בש"ח לפי תע"ז

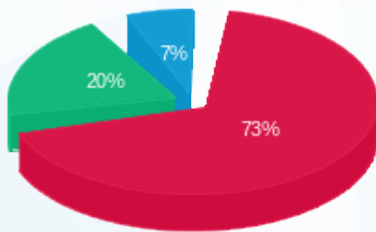

■ פסגה (821.12 ₪)
 ■ גבע (224.48 ₪)
 ■ שפל (73.15 ₪)

הסטוריית צריכה בקוט"ש

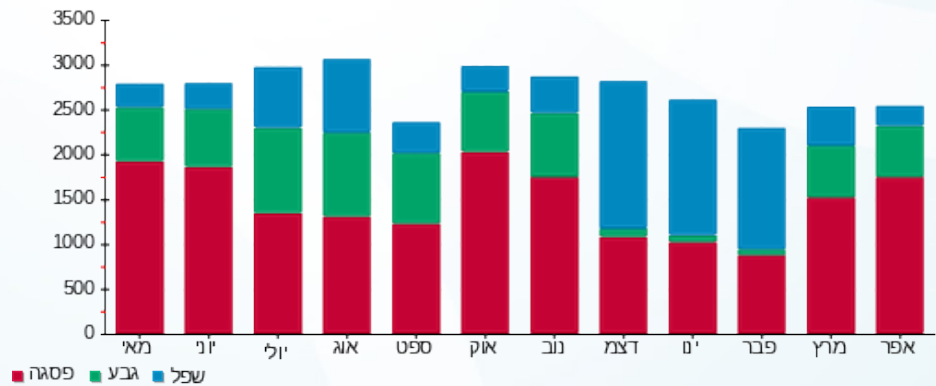



02/05/19 תאריך הפקה:
 30/04/19 תאריך קריאה נוכחית:
 01/04/19 תאריך קריאה קודמת:

שם דייר: אופטיקה הלפרין
 שם אתר: עזריאלי רמלה

לקוח/ה נכבד/ה, אנו מתכבדים להגיש את חישוב צריכת החשמל לתקופה 01/04/19 - 30/04/19:

10 - 13170764 (3x63)

סה"כ לתשלום	מחיר לקוט"ש בא"ג	סה"כ צריכה בקוט"ש	קריאה נוכחית	קריאה קודמת	סוג צריכה	סוג תעריף
			30/04/19	01/04/19		פרטי חשבון עבור תאריכים:
₪ 120.99	47.67	253.80	10,740.40	10,486.60	פסגה	777
₪ 32.67	39.50	82.70	4,095.50	4,012.80	גבע	778
₪ 16.38	32.70	50.10	5,990.20	5,940.10	שפל	779

סה"כ לדייר:

שיא ביקוש	סה"כ	שפל	גבע	פסגה
1.68	386.60	50.10	82.70	253.80
	₪ 170.04	₪ 16.38	₪ 32.67	₪ 120.99

סה"כ צריכה
 סה"כ לתשלום

₪ 195.61	תשלום קבוע	
₪ 3.29	תשלום עבור גודל חיבור בKVA (3x63)	
₪ 368.93	סה"כ לתשלום	לא כולל מע"מ

התפלגות חיוב בש"ח לפי תעו"ז

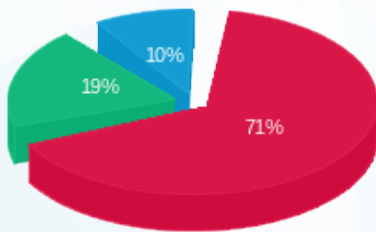

■ פסגה (₪ 120.99)
 ■ גבע (₪ 32.67)
 ■ שפל (₪ 16.38)

הסטוריית צריכה בקוט"ש

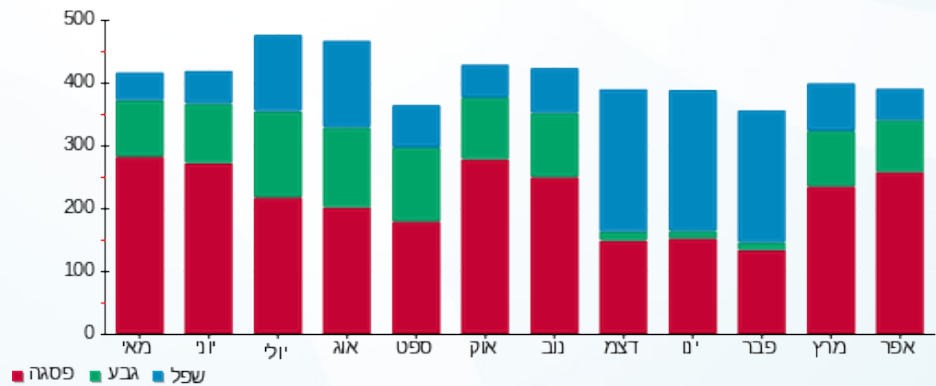

02/05/19 תאריך הפקה:
 30/04/19 תאריך קריאה נוכחית:
 01/04/19 תאריך קריאה קודמת:

שם דייר: אופטיקנה
 שם אתר: עזריאלי רמלה

לקוח/ה נכבד/ה, אנו מתכבדים להגיש את חישוב צריכת החשמל לתקופה 01/04/19 - 30/04/19:

2 - 14086122(3x63)

סוג תעריף	סוג צריכה	קריאה קודמת	קריאה נוכחית	סה"כ צריכה בקוט"ש	מחיר לקוט"ש בא"ג	סה"כ לתשלום
פרטי חשבון עבור תאריכים:						
777	פסגה	01/04/19	30/04/19	1,570.60	47.67	748.71 ₪
778	גבע	24,312.50	24,839.40	526.90	39.50	208.13 ₪
779	שפל	26,526.40	26,711.00	184.60	32.70	60.36 ₪

סה"כ לדייר:

פסגה	גבע	שפל	סה"כ	שיא ביקוש
1,570.60	526.90	184.60	2,282.10	8.30
748.71 ₪	208.13 ₪	60.36 ₪	1,017.19 ₪	

סה"כ צריכה
 סה"כ לתשלום

195.61 ₪	תשלום קבוע	
3.29 ₪	תשלום עבור גודל חיבור בKVA (3x63)	
1,216.09 ₪	סה"כ לתשלום	לא כולל מע"מ

התפלגות חיוב בש"ח לפי תע"ז

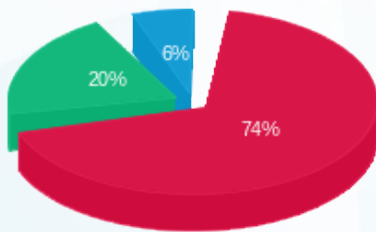

■ פסגה (748.71 ₪)
 ■ גבע (208.13 ₪)
 ■ שפל (60.36 ₪)

הסטוריית צריכה בקוט"ש

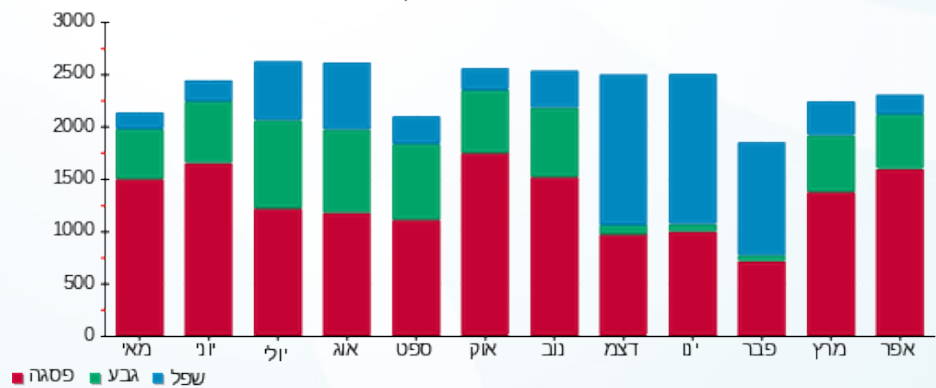



02/05/19 תאריך הפקה:
 30/04/19 תאריך קריאה נוכחית:
 01/04/19 תאריך קריאה קודמת:

שם דייר: אופיס דיפו
 שם אתר: עזריאלי רמלה

לקוח/ה נכבד/ה, אנו מתכבדים להגיש את חישוב צריכת החשמל לתקופה 01/04/19 - 30/04/19:

9 - 14086122(3x80)

סוג תעריף	סוג צריכה	קריאה קודמת	קריאה נוכחית	סה"כ צריכה בקוט"ש	מחיר לקוט"ש בא"ג	סה"כ לתשלום
פרטי חשבון עבור תאריכים:						
777	פסגה	01/04/19	30/04/19	1,040.40	47.67	495.96 ₪
778	גבע	20,153.20	20,512.00	358.80	39.50	141.73 ₪
779	שפל	39,736.60	40,166.10	429.50	32.70	140.45 ₪

סה"כ לדיר:

פסגה	גבע	שפל	סה"כ	שיא ביקוש
1,040.40	358.80	429.50	1,828.70	5.30
495.96 ₪	141.73 ₪	140.45 ₪	778.13 ₪	

סה"כ צריכה
 סה"כ לתשלום

195.61 ₪	תשלום קבוע	
4.17 ₪	תשלום עבור גודל חיבור בKVA (3x80)	
977.92 ₪	סה"כ לתשלום	לא כולל מע"מ

התפלגות חיוב בש"ח לפי תעו"ז

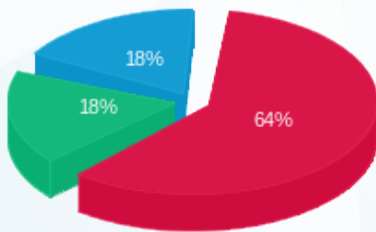

פסגה (495.96 ₪) 64%
 גבע (141.73 ₪) 18%
 שפל (140.45 ₪) 18%

הסטוריית צריכה בקוט"ש

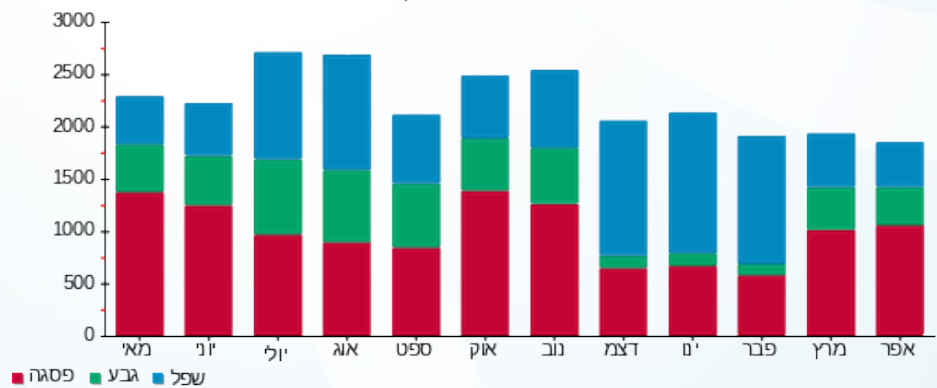



02/05/19 תאריך הפקה:
 30/04/19 תאריך קריאה נוכחית:
 01/04/19 תאריך קריאה קודמת:

שם דייר: אורבניקה
 שם אתר: עזריאלי רמלה

לקוח/ה נכבד/ה, אנו מתכבדים להגיש את חישוב צריכת החשמל לתקופה 01/04/19 - 30/04/19:

אורבניקה - 1 - 14155750 (3x80)

סה"כ לתשלום	מחיר לקוט"ש בא"ג	סה"כ צריכה בקוט"ש	קריאה נוכחית	קריאה קודמת	סוג צריכה	סוג תעריף
			30/04/19	01/04/19	פרטי חשבון עבור תאריכים:	
₪ 515.84	47.67	1,082.10	61,176.60	60,094.50	פסגה	777
₪ 185.29	39.50	469.10	23,984.40	23,515.30	גבע	778
₪ 294.50	32.70	900.60	37,067.80	36,167.20	שפל	779

סה"כ לדייר:

שיא ביקוש	סה"כ	שפל	גבע	פסגה
5.71	2,451.80	900.60	469.10	1,082.10
	₪ 995.63	₪ 294.50	₪ 185.29	₪ 515.84

סה"כ צריכה
 סה"כ לתשלום

₪ 195.61	תשלום קבוע	
₪ 4.17	תשלום עבור גודל חיבור בKVA (3x80)	
₪ 1,195.41	סה"כ לתשלום	לא כולל מע"מ

התפלגות חיוב בש"ח לפי תעו"ז

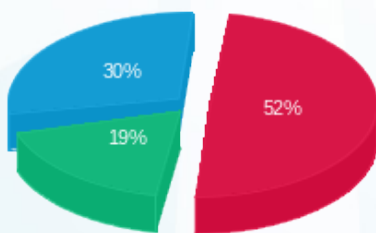

■ פסגה (₪ 515.84)
 ■ גבע (₪ 185.29)
 ■ שפל (₪ 294.50)

הסטוריית צריכה בקוט"ש

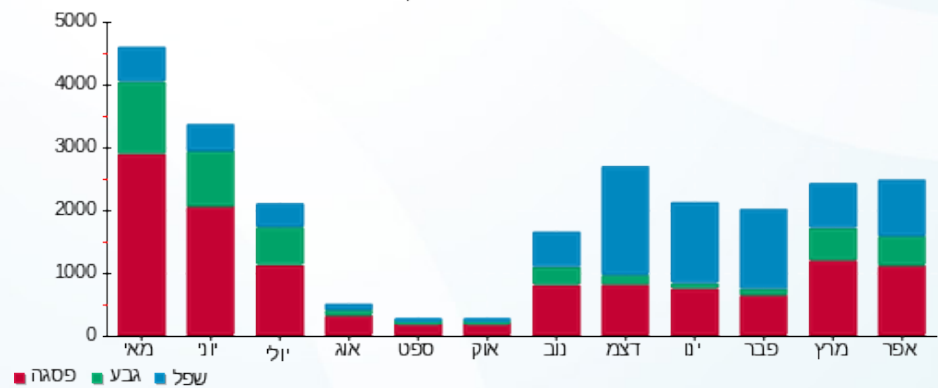



02/05/19

תאריך הפקה:

שם דייר: אושי אושי דוכן
שם אתר: עזריאלי רמלה

30/04/19

תאריך קריאה נוכחית:

01/04/19

תאריך קריאה קודמת:

לקוח/ה נכבד/ה, אנו מתכבדים להגיש את חישוב צריכת החשמל לתקופה 30/04/19 - 01/04/19:

7 - 13080914(3x63)

סוג תעריף	סוג צריכה	קריאה קודמת	קריאה נוכחית	סה"כ צריכה בקוט"ש	מחיר לקוט"ש בא"ג	סה"כ לתשלום
פרטי חשבון עבור תאריכים:						
777	פסגה	01/04/19	30/04/19	693.80	47.67	330.73 ₪
778	גבע	11,651.70	11,893.40	241.70	39.50	95.47 ₪
779	שפל	26,136.60	26,493.00	356.40	32.70	116.54 ₪

סה"כ לדייר:

פסגה	גבע	שפל	סה"כ	שיא ביקוש
693.80	241.70	356.40	1,291.90	9.21
₪ 330.73	₪ 95.47	₪ 116.54	₪ 542.75	

סה"כ צריכה

סה"כ לתשלום

195.61 ₪	תשלום קבוע	
3.29 ₪	תשלום עבור גודל חיבור בKVA (3x63)	
741.65 ₪	סה"כ לתשלום	לא כולל מע"מ

התפלגות חיוב בש"ח לפי תע"ז

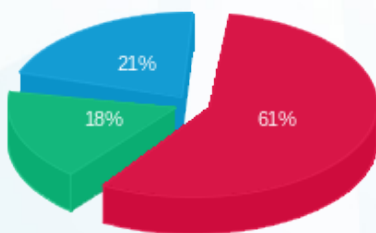

- פסגה (₪ 330.73)
- גבע (₪ 95.47)
- שפל (₪ 116.54)

הסטוריית צריכה בקוט"ש

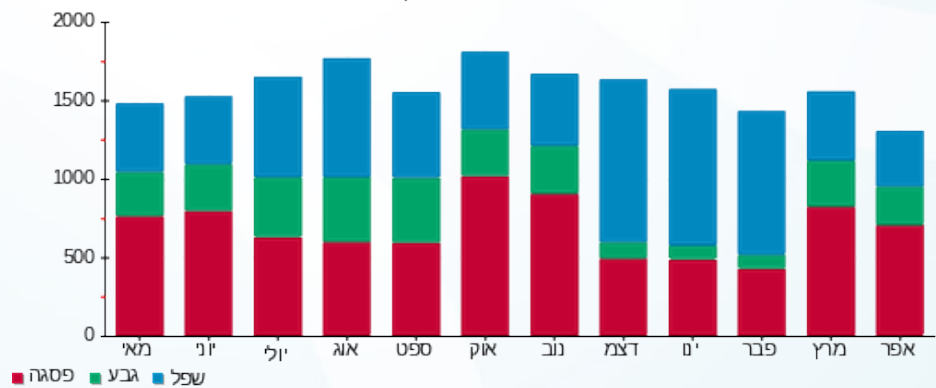

- פסגה
- גבע
- שפל



02/05/19 תאריך הפקדה:
 30/04/19 תאריך קריאה נוכחית:
 01/04/19 תאריך קריאה קודמת:

שם דייר: איטלי גולד
 שם אתר: עזריאלי רמלה

לקוח/ה נכבד/ה, אנו מתכבדים להגיש את חישוב צריכת החשמל לתקופה 01/04/19 - 30/04/19:

9 - 13080921(3x63)

סוג תעריף	סוג צריכה	קריאה קודמת	קריאה נוכחית	סה"כ צריכה בקוט"ש	מחיר לקוט"ש בא"ג	סה"כ לתשלום
פרטי חשבון עבור תאריכים:						
777	פסגה	01/04/19	30/04/19	433.30	47.67	206.55 ₪
778	גבע	7,768.20	7,893.90	125.70	39.50	49.65 ₪
779	שפל	8,070.50	8,090.70	20.20	32.70	6.61 ₪

סה"כ לדיר:

פסגה	גבע	שפל	סה"כ	שיא ביקוש
433.30	125.70	20.20	579.20	2.95
206.55 ₪	49.65 ₪	6.61 ₪	262.81 ₪	

סה"כ צריכה
 סה"כ לתשלום

195.61 ₪	תשלום קבוע	
3.29 ₪	תשלום עבור גודל חיבור בKVA (3x63)	
461.71 ₪	סה"כ לתשלום	לא כולל מע"מ

התפלגות חיוב בש"ח לפי תעו"ז

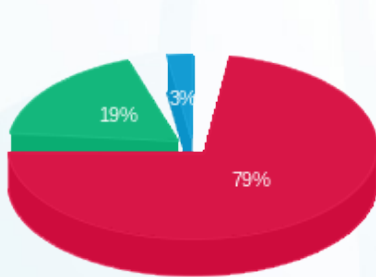

■ פסגה (206.55 ₪)
 ■ גבע (49.65 ₪)
 ■ שפל (6.61 ₪)

הסטוריית צריכה בקוט"ש

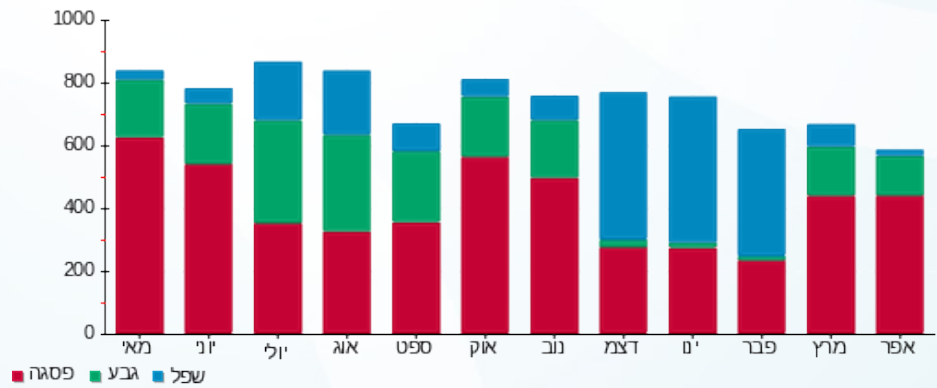



02/05/19 תאריך הפקה:
 30/04/19 תאריך קריאה נוכחית:
 01/04/19 תאריך קריאה קודמת:

שם דייר: איל מוקיז'
 שם אתר: עזריאלי רמלה

לקוח/ה נכבד/ה, אנו מתכבדים להגיש את חישוב צריכת החשמל לתקופה 01/04/19 - 30/04/19:

איל מוקיז' - 11 - 15129237(3x63)

סה"כ לתשלום	מחיר לקוט"ש בא"ג	סה"כ צריכה בקוט"ש	קריאה נוכחית	קריאה קודמת	סוג צריכה	סוג תעריף
			30/04/19	01/04/19		פרטי חשבון עבור תאריכים:
208.22 ₪	47.67	436.80	11,280.40	10,843.60	פסגה	777
53.21 ₪	39.50	134.70	5,462.60	5,327.90	גבע	778
44.86 ₪	32.70	137.20	10,495.50	10,358.30	שפל	779

סה"כ לדייר:

שיא ביקוש	סה"כ	שפל	גבע	פסגה
1.89	708.70	137.20	134.70	436.80
	306.29 ₪	44.86 ₪	53.21 ₪	208.22 ₪

סה"כ צריכה
 סה"כ לתשלום

195.61 ₪	תשלום קבוע	
3.29 ₪	תשלום עבור גודל חיבור בKVA (3x63)	
505.19 ₪	סה"כ לתשלום	לא כולל מע"מ

התפלגות חיוב בש"ח לפי תעו"ז

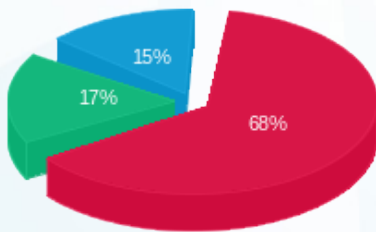

■ פסגה (208.22 ₪)
 ■ גבע (53.21 ₪)
 ■ שפל (44.86 ₪)

הסטוריית צריכה בקוט"ש

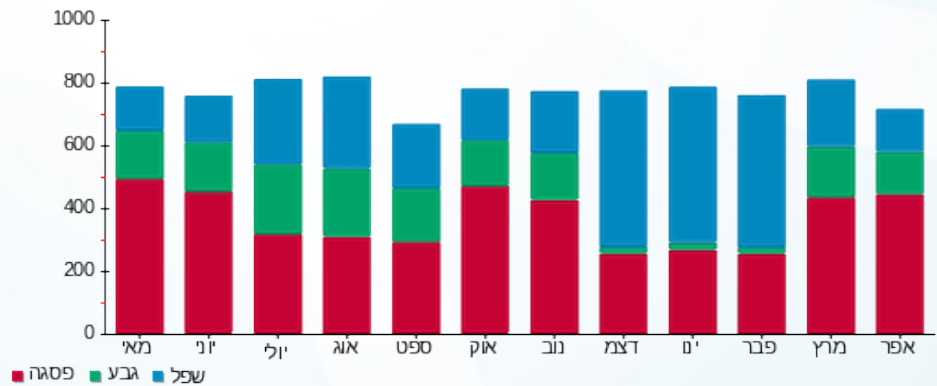

02/05/19 תאריך הפקדה:
 30/04/19 תאריך קריאה נוכחית:
 01/04/19 תאריך קריאה קודמת:

שם דייר: אירווקה
 שם אתר: עזריאלי רמלה

לקוח/ה נכבד/ה, אנו מתכבדים להגיש את חישוב צריכת החשמל לתקופה 01/04/19 - 30/04/19:

6 - 14086122 (3x63)

סוג תעריף	סוג צריכה	קריאה קודמת	קריאה נוכחית	סה"כ צריכה בקוט"ש	מחיר לקוט"ש בא"ג	סה"כ לתשלום
פרטי חשבון עבור תאריכים:						
777	פסגה	01/04/19	30/04/19	828.10	47.67	394.76 ₪
778	גבע	12,776.40	13,054.70	278.30	39.50	109.93 ₪
779	שפל	20,285.50	20,439.70	154.20	32.70	50.42 ₪

סה"כ לדייר:

פסגה	גבע	שפל	סה"כ	שיא ביקוש
828.10	278.30	154.20	1,260.60	4.19
394.76 ₪	109.93 ₪	50.42 ₪	555.11 ₪	

סה"כ צריכה
 סה"כ לתשלום

195.61 ₪	תשלום קבוע	
3.29 ₪	תשלום עבור גודל חיבור בKVA (3x63)	
754.00 ₪	סה"כ לתשלום	לא כולל מע"מ

התפלגות חיוב בש"ח לפי תע"ז

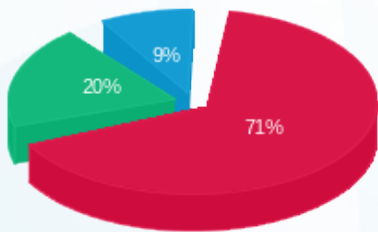

פסגה (394.76 ₪) 71%
 גבע (109.93 ₪) 20%
 שפל (50.42 ₪) 9%

הסטוריית צריכה בקוט"ש

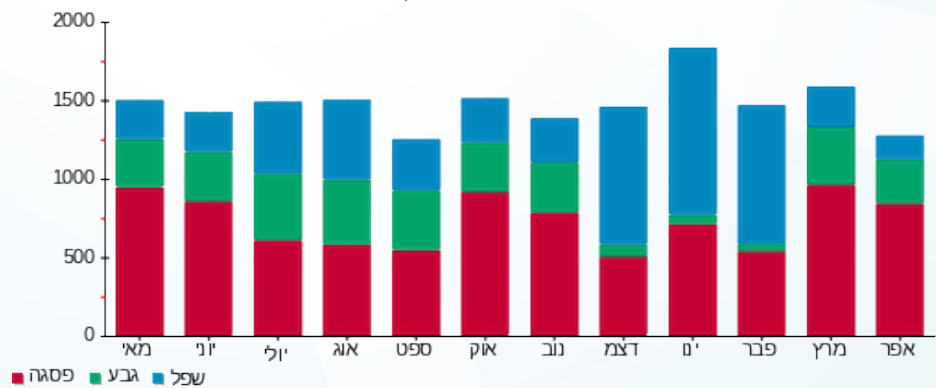



02/05/19 תאריך הפקה:
 30/04/19 תאריך קריאה נוכחית:
 01/04/19 תאריך קריאה קודמת:

שם דייר: אלמ
 שם אתר: עזריאלי רמלה

לקוח/ה נכבד/ה, אנו מתכבדים להגיש את חישוב צריכת החשמל לתקופה 01/04/19 - 30/04/19:

אלמ - 14 - 16226499(3x100)

סוג תעריף	סוג צריכה	קריאה קודמת	קריאה נוכחית	סה"כ צריכה בקוט"ש	מחיר לקוט"ש בא"ג	סה"כ לתשלום
פרטי חשבון עבור תאריכים:						
777	פסגה	01/04/19	30/04/19	3,049.60	47.67	1,453.74 ₪
778	גבע	11,591.00	12,510.60	919.60	39.50	363.24 ₪
779	שפל	18,200.00	18,333.20	133.20	32.70	43.56 ₪

סה"כ לדייר:

פסגה	גבע	שפל	סה"כ	שיא ביקוש
3,049.60	919.60	133.20	4,102.40	16.30
1,453.74 ₪	363.24 ₪	43.56 ₪	1,860.54 ₪	

סה"כ צריכה
 סה"כ לתשלום

195.61 ₪	תשלום קבוע	
5.22 ₪	תשלום עבור גודל חיבור בKVA (3x100)	
2,061.37 ₪	סה"כ לתשלום	לא כולל מע"מ

התפלגות חיוב בש"ח לפי תע"ז

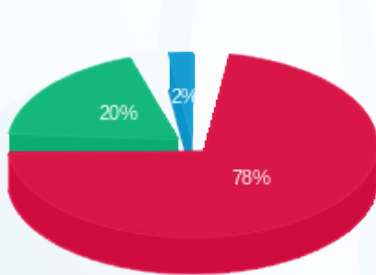

■ פסגה (1,453.74 ₪)
 ■ גבע (363.24 ₪)
 ■ שפל (43.56 ₪)

הסטוריית צריכה בקוט"ש

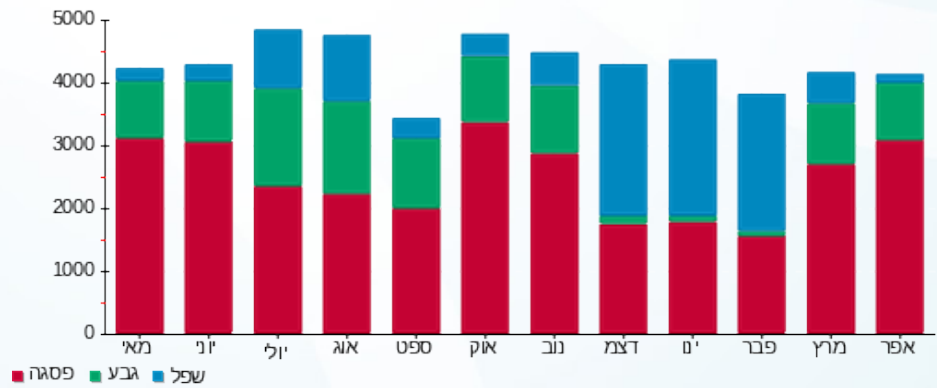



02/05/19 תאריך הפקדה:
 30/04/19 תאריך קריאה נוכחית:
 01/04/19 תאריך קריאה קודמת:

שם דייר: אמינו שופ
 שם אתר: עזריאלי רמלה

לקוח/ה נכבד/ה, אנו מתכבדים להגיש את חישוב צריכת החשמל לתקופה 01/04/19 - 30/04/19:

8 - 14086121 (3x63)

סוג תעריף	סוג צריכה	קריאה קודמת	קריאה נוכחית	סה"כ צריכה בקוט"ש	מחיר לקוט"ש בא"ג	סה"כ לתשלום
פרטי חשבון עבור תאריכים:						
777	פסגה	01/04/19	30/04/19	215.60	47.67	102.78 ₪
778	גבע	3,406.80	3,477.10	70.30	39.50	27.77 ₪
779	שפל	4,089.30	4,176.30	87.00	32.70	28.45 ₪

סה"כ לדייר:

פסגה	גבע	שפל	סה"כ	שיא ביקוש
215.60	70.30	87.00	372.90	1.38
102.78 ₪	27.77 ₪	28.45 ₪	158.99 ₪	

סה"כ צריכה
 סה"כ לתשלום

195.61 ₪	תשלום קבוע	
3.29 ₪	תשלום עבור גודל חיבור בKVA (3x63)	
357.89 ₪	סה"כ לתשלום	לא כולל מע"מ

התפלגות חיוב בש"ח לפי תעו"ז

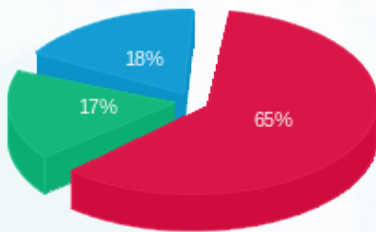

■ פסגה (102.78 ₪)
 ■ גבע (27.77 ₪)
 ■ שפל (28.45 ₪)

הסטוריית צריכה בקוט"ש

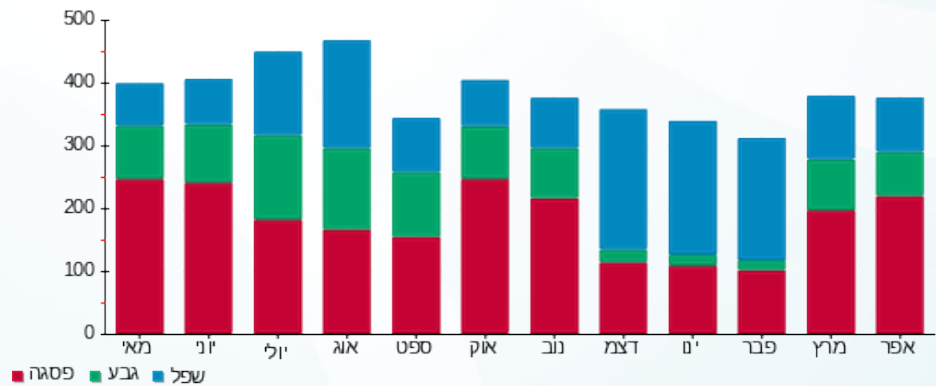



02/05/19

תאריך הפקה:

שם דייר: אמריקן איגל
שם אתר: עזריאלי רמלה

30/04/19

תאריך קריאה נוכחית:

01/04/19

תאריך קריאה קודמת:

לקוח/ה נכבד/ה, אנו מתכבדים להגיש את חישוב צריכת החשמל לתקופה 01/04/19 - 30/04/19:

9 - 13080914(3x100)

סה"כ לתשלום	מחיר לקוט"ש בא"ג	סה"כ צריכה בקוט"ש	קריאה נוכחית	קריאה קודמת	סוג צריכה	סוג תעריף
			30/04/19	01/04/19		פרטי חשבון עבור תאריכים:
₪ 755.38	47.67	1,584.60	55,592.20	54,007.60	פסגה	777
₪ 202.64	39.50	513.00	23,423.20	22,910.20	גבע	778
₪ 84.63	32.70	258.80	35,019.00	34,760.20	שפל	779

סה"כ לדייר:

שיא ביקוש	סה"כ	שפל	גבע	פסגה
8.17	2,356.40	258.80	513.00	1,584.60
	₪ 1,042.64	₪ 84.63	₪ 202.64	₪ 755.38

סה"כ צריכה
סה"כ לתשלום

₪ 195.61	תשלום קבוע	
₪ 5.22	תשלום עבור גודל חיבור בKVA (3x100)	
₪ 1,243.47	סה"כ לתשלום	לא כולל מע"מ

התפלגות חיוב בש"ח לפי תעו"ז

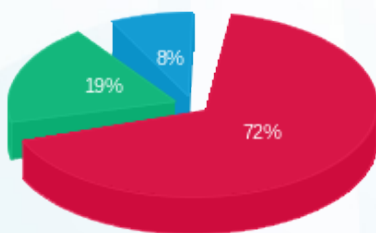

- פסגה (₪ 755.38)
- גבע (₪ 202.64)
- שפל (₪ 84.63)

הסטוריית צריכה בקוט"ש

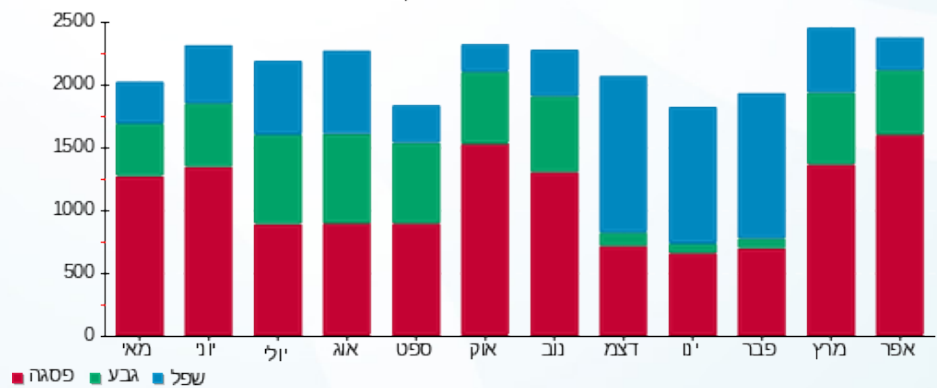

02/05/19 תאריך הפקה:
 30/04/19 תאריך קריאה נוכחית:
 01/04/19 תאריך קריאה קודמת:

שם דייר: אריסטו שמט
 שם אתר: עזריאלי רמלה

לקוח/ה נכבד/ה, אנו מתכבדים להגיש את חישוב צריכת החשמל לתקופה 01/04/19 - 30/04/19:

13 - 13080914(3x63)

סוג תעריף	סוג צריכה	קריאה קודמת	קריאה נוכחית	סה"כ צריכה בקוט"ש	מחיר לקוט"ש בא"ג	סה"כ לתשלום
פרטי חשבון עבור תאריכים:						
777	פסגה	01/04/19	30/04/19	1,077.50	47.67	513.64 ₪
778	גבע	14,892.20	15,200.30	308.10	39.50	121.70 ₪
779	שפל	15,698.00	15,723.90	25.90	32.70	8.47 ₪

סה"כ לדייר:

פסגה	גבע	שפל	סה"כ	שיא ביקוש
1,077.50	308.10	25.90	1,411.50	5.72
₪ 513.64	₪ 121.70	₪ 8.47	₪ 643.81	

סה"כ צריכה
 סה"כ לתשלום

195.61 ₪	תשלום קבוע	
3.29 ₪	תשלום עבור גודל חיבור בKVA (3x63)	
842.71 ₪	סה"כ לתשלום	לא כולל מע"מ

התפלגות חיוב בש"ח לפי תעו"ז

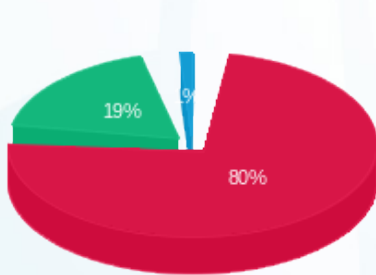

■ פסגה (₪ 513.64)
 ■ גבע (₪ 121.70)
 ■ שפל (₪ 8.47)

הסטוריית צריכה בקוט"ש

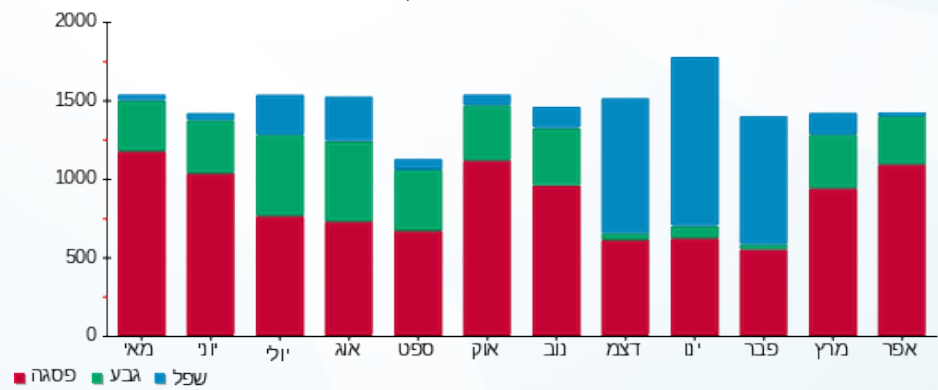



02/05/19 תאריך הפקדה:
 30/04/19 תאריך קריאה נוכחית:
 01/04/19 תאריך קריאה קודמת:

שם דייר: בוגרט
 שם אתר: עזריאלי רמלה

לקוח/ה נכבד/ה, אנו מתכבדים להגיש את חישוב צריכת החשמל לתקופה 01/04/19 - 30/04/19:

1 - 14086122 (3x63)

סוג תעריף	סוג צריכה	קריאה קודמת	קריאה נוכחית	סה"כ צריכה בקוט"ש	מחיר לקוט"ש בא"ג	סה"כ לתשלום
פרטי חשבון עבור תאריכים:						
777	פסגה	01/04/19	30/04/19	408.50	47.67	194.73 ₪
778	גבע	10,347.60	10,487.60	140.00	39.50	55.30 ₪
779	שפל	11,735.20	11,794.40	59.20	32.70	19.36 ₪

סה"כ לדייר:

פסגה	גבע	שפל	סה"כ	שיא ביקוש
408.50	140.00	59.20	607.70	1.98
194.73 ₪	55.30 ₪	19.36 ₪	269.39 ₪	

סה"כ צריכה
 סה"כ לתשלום

195.61 ₪	תשלום קבוע	
3.29 ₪	תשלום עבור גודל חיבור בKVA (3x63)	
468.29 ₪	סה"כ לתשלום	לא כולל מע"מ

התפלגות חיוב בש"ח לפי תע"ז

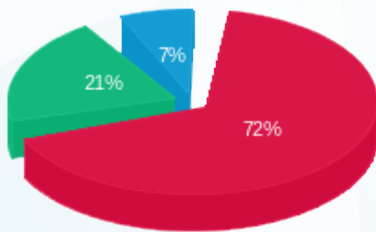

■ פסגה (194.73 ₪)
 ■ גבע (55.30 ₪)
 ■ שפל (19.36 ₪)

הסטוריית צריכה בקוט"ש

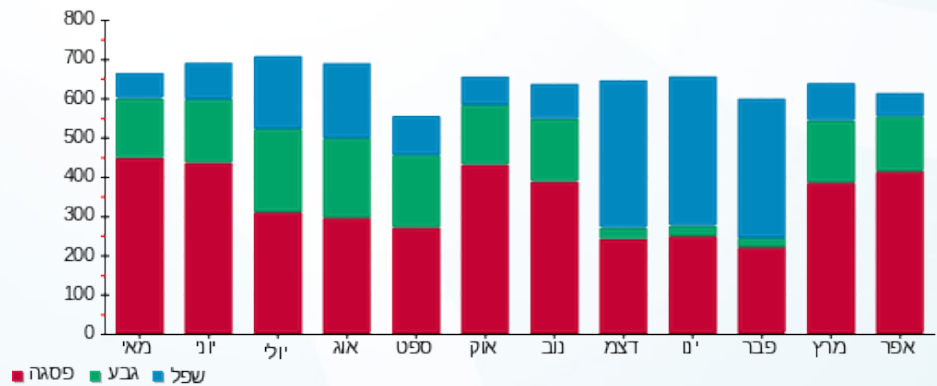



02/05/19 תאריך הפקה:
 30/04/19 תאריך קריאה נוכחית:
 01/04/19 תאריך קריאה קודמת:

שם דייר: בוורלי הילס
 שם אתר: עזריאלי רמלה

לקוח/ה נכבד/ה, אנו מתכבדים להגיש את חישוב צריכת החשמל לתקופה 01/04/19 - 30/04/19:

9 - 14118693 (3x63)

סה"כ לתשלום	מחיר לקוט"ש בא"ג	סה"כ צריכה בקוט"ש	קריאה נוכחית	קריאה קודמת	סוג צריכה	סוג תעריף
			30/04/19	01/04/19		פרטי חשבון עבור תאריכים:
241.97 ₪	47.67	507.60	21,878.90	21,371.30	פסגה	777
62.81 ₪	39.50	159.00	7,988.70	7,829.70	גבע	778
21.78 ₪	32.70	66.60	7,940.10	7,873.50	שפל	779

סה"כ לדייר:

שיא ביקוש	סה"כ	שפל	גבע	פסגה
3.34	733.20	66.60	159.00	507.60
	326.56 ₪	21.78 ₪	62.81 ₪	241.97 ₪

סה"כ צריכה
 סה"כ לתשלום

195.61 ₪	תשלום קבוע	
3.29 ₪	תשלום עבור גודל חיבור בKVA (3x63)	
525.45 ₪	סה"כ לתשלום	לא כולל מע"מ

התפלגות חיוב בש"ח לפי תעו"ז

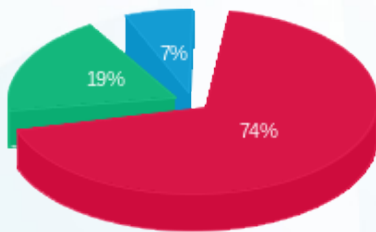

■ פסגה (241.97 ₪)
 ■ גבע (62.81 ₪)
 ■ שפל (21.78 ₪)

הסטוריית צריכה בקוט"ש

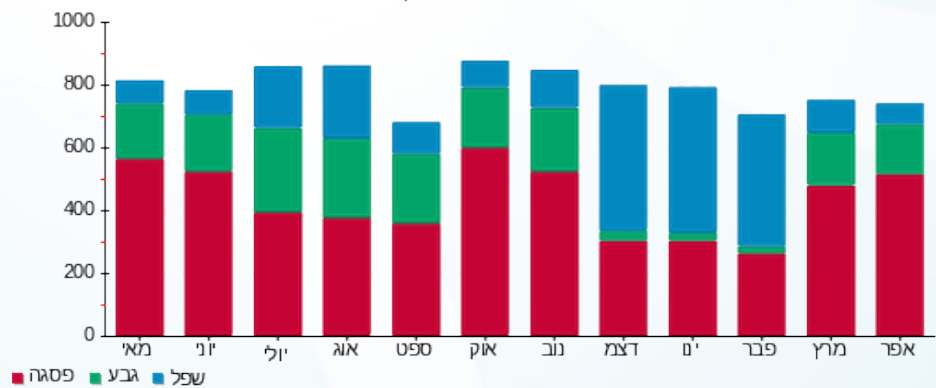

02/05/19 תאריך הפקדה:
 30/04/19 תאריך קריאה נוכחית:
 01/04/19 תאריך קריאה קודמת:

שם דייר: בוניטה דה מאס
 שם אתר: עזריאלי רמלה

לקוח/ה נכבד/ה, אנו מתכבדים להגיש את חישוב צריכת החשמל לתקופה 01/04/19 - 30/04/19:

9 - 13080917(3x63)

סוג תעריף	סוג צריכה	קריאה קודמת	קריאה נוכחית	סה"כ צריכה בקוט"ש	מחיר לקוט"ש בא"ג	סה"כ לתשלום
פרטי חשבון עבור תאריכים:						
777	פסגה	01/04/19	30/04/19	676.30	47.67	322.39 ₪
778	גבע	11,380.60	11,630.70	250.10	39.50	98.79 ₪
779	שפל	28,800.00	29,283.90	483.90	32.70	158.24 ₪

סה"כ לדייר:

פסגה	גבע	שפל	סה"כ	שיא ביקוש
676.30	250.10	483.90	1,410.30	2.99
322.39 ₪	98.79 ₪	158.24 ₪	579.42 ₪	

סה"כ צריכה
 סה"כ לתשלום

195.61 ₪	תשלום קבוע	
3.29 ₪	תשלום עבור גודל חיבור בKVA (3x63)	
778.31 ₪	סה"כ לתשלום	לא כולל מע"מ

התפלגות חיוב בש"ח לפי תע"ז

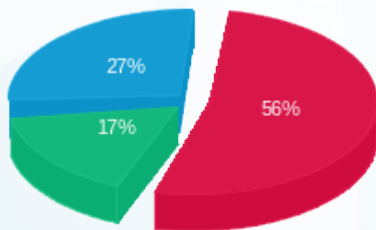

פסגה (322.39 ₪) ■
 גבע (98.79 ₪) ■
 שפל (158.24 ₪) ■

הסטוריית צריכה בקוט"ש

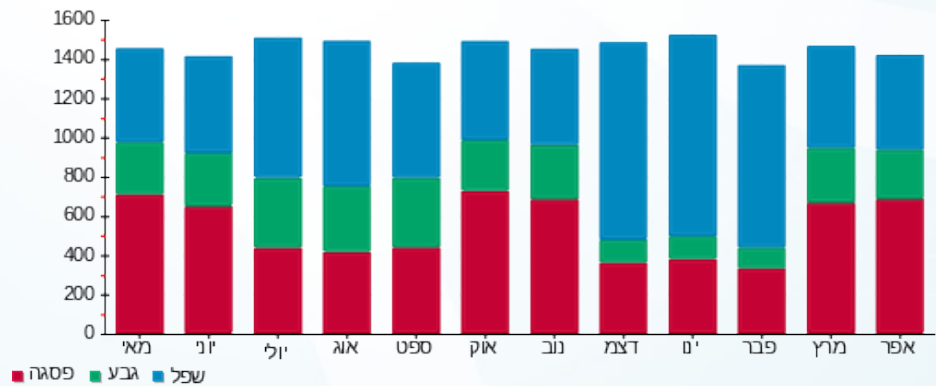



02/05/19 תאריך הפקדה:
 30/04/19 תאריך קריאה נוכחית:
 01/04/19 תאריך קריאה קודמת:

שם דייר: ביגה
 שם אתר: עזריאלי רמלה

לקוח/ה נכבד/ה, אנו מתכבדים להגיש את חישוב צריכת החשמל לתקופה 01/04/19 - 30/04/19:

ביגה - 2 - 14086121 (3x100)

סה"כ לתשלום	מחיר לקוט"ש בא"ג	סה"כ צריכה בקוט"ש	קריאה נוכחית	קריאה קודמת	סוג צריכה	סוג תעריף
			30/04/19	01/04/19	פרטי חשבון עבור תאריכים:	
₪ 3,130.54	47.67	6,567.10	136,085.40	129,518.30	פסגה	777
₪ 830.53	39.50	2,102.60	59,606.10	57,503.50	גבע	778
₪ 872.60	32.70	2,668.50	145,514.00	142,845.50	שפל	779

סה"כ לדייר:

שיא ביקוש	סה"כ	שפל	גבע	פסגה
37.87	11,338.20	2,668.50	2,102.60	6,567.10
	₪ 4,833.66	₪ 872.60	₪ 830.53	₪ 3,130.54

סה"כ צריכה
 סה"כ לתשלום

₪ 195.61	תשלום קבוע	
₪ 5.22	תשלום עבור גודל חיבור בKVA (3x100)	
₪ 5,034.49	סה"כ לתשלום	לא כולל מע"מ

התפלגות חיוב בש"ח לפי תעו"ז

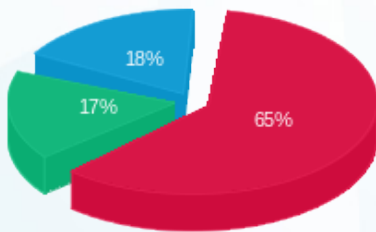

■ פסגה (₪ 3,130.54)
 ■ גבע (₪ 830.53)
 ■ שפל (₪ 872.60)

הסטוריית צריכה בקוט"ש

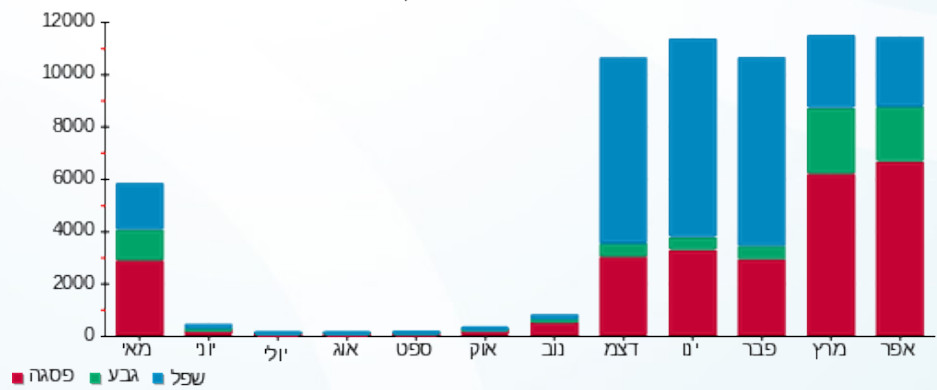

02/05/19 תאריך הפקה:
 30/04/19 תאריך קריאה נוכחית:
 01/04/19 תאריך קריאה קודמת:

שם דייר: בסט מוביל
 שם אתר: עזריאלי רמלה

לקוח/ה נכבד/ה, אנו מתכבדים להגיש את חישוב צריכת החשמל לתקופה 01/04/19 - 30/04/19:

בסט מוביל - 10 - 16226499(3x63)

סה"כ לתשלום	מחיר לקוט"ש בא"ג	סה"כ צריכה בקוט"ש	קריאה נוכחית	קריאה קודמת	סוג צריכה	סוג תעריף
			30/04/19	01/04/19		פרטי חשבון עבור תאריכים:
294.46 ₪	47.67	617.70	7,973.80	7,356.10	פסגה	777
79.83 ₪	39.50	202.10	2,734.40	2,532.30	גבע	778
46.14 ₪	32.70	141.10	4,762.70	4,621.60	שפל	779

סה"כ לדייר:

שיא ביקוש	סה"כ	שפל	גבע	פסגה
3.43	960.90	141.10	202.10	617.70
	420.43 ₪	46.14 ₪	79.83 ₪	294.46 ₪

סה"כ צריכה
 סה"כ לתשלום

195.61 ₪	תשלום קבוע	
3.29 ₪	תשלום עבור גודל חיבור בKVA (3x63)	
619.32 ₪	סה"כ לתשלום	לא כולל מע"מ

התפלגות חיוב בש"ח לפי תע"ז

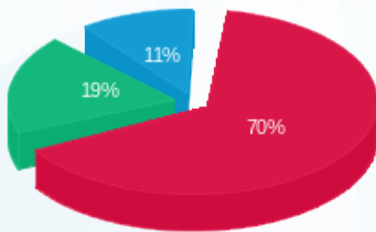

■ פסגה (294.46 ₪)
 ■ גבע (79.83 ₪)
 ■ שפל (46.14 ₪)

הסטוריית צריכה בקוט"ש

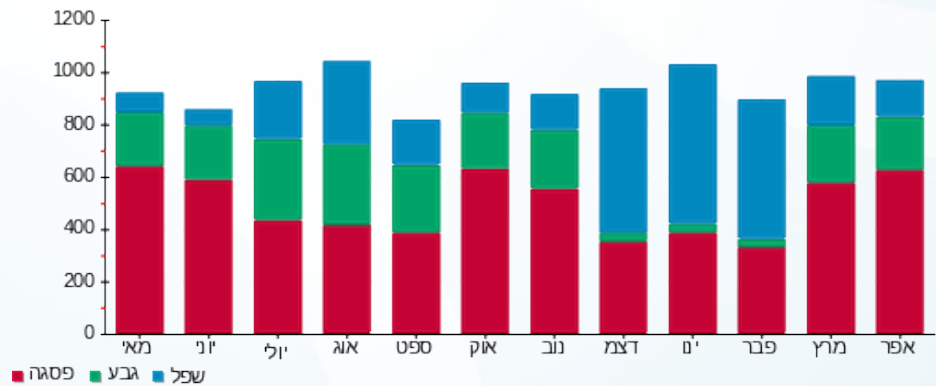



02/05/19 תאריך הפקה:
 30/04/19 תאריך קריאה נוכחית:
 01/04/19 תאריך קריאה קודמת:

שם דייר: ברלינגטון
 שם אתר: עזריאלי רמלה

לקוח/ה נכבד/ה, אנו מתכבדים להגיש את חישוב צריכת החשמל לתקופה 01/04/19 - 30/04/19:

13 - 13080889 (3x63)

סוג תעריף	סוג צריכה	קריאה קודמת	קריאה נוכחית	סה"כ צריכה בקוט"ש	מחיר לקוט"ש בא"ג	סה"כ לתשלום
פרטי חשבון עבור תאריכים:						
777	פסגה	01/04/19	30/04/19	642.70	47.67	306.38 ₪
778	גבע	6,514.50	6,711.60	197.10	39.50	77.85 ₪
779	שפל	14,552.50	14,809.50	257.00	32.70	84.04 ₪

סה"כ לדייר:

פסגה	גבע	שפל	סה"כ	שיא ביקוש
642.70	197.10	257.00	1,096.80	9.18
306.38 ₪	77.85 ₪	84.04 ₪	468.27 ₪	

סה"כ צריכה
 סה"כ לתשלום

195.61 ₪	תשלום קבוע	
3.29 ₪	תשלום עבור גודל חיבור בKVA (3x63)	
667.17 ₪	סה"כ לתשלום	לא כולל מע"מ

התפלגות חיוב בש"ח לפי תעו"ז

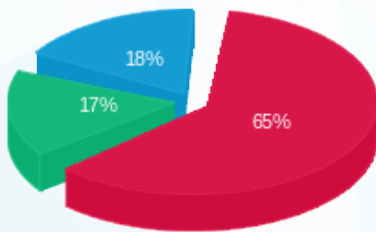

פסגה (₪ 306.38)
 גבע (₪ 77.85)
 שפל (₪ 84.04)

הסטוריית צריכה בקוט"ש

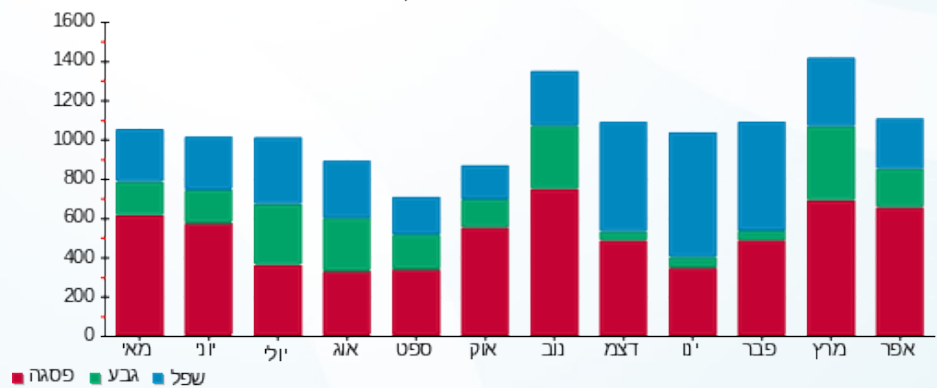



02/05/19 תאריך הפקה:
 30/04/19 תאריך קריאה נוכחית:
 01/04/19 תאריך קריאה קודמת:

שם דייר: ג'ויסטיק
 שם אתר: עזריאלי רמלה

לקוח/ה נכבד/ה, אנו מתכבדים להגיש את חישוב צריכת החשמל לתקופה 01/04/19 - 30/04/19:

8 - 14086122 (3x63)

סוג תעריף	סוג צריכה	קריאה קודמת	קריאה נוכחית	סה"כ צריכה בקוט"ש	מחיר לקוט"ש בא"ג	סה"כ לתשלום
		01/04/19	30/04/19			
777	פסגה	14,080.20	14,360.40	280.20	47.67	133.57 ₪
778	גבע	5,568.30	5,653.30	85.00	39.50	33.58 ₪
779	שפל	11,622.40	11,640.30	17.90	32.70	5.85 ₪

סה"כ לדייר:

פסגה	גבע	שפל	סה"כ	שיא ביקוש
280.20	85.00	17.90	383.10	2.79
133.57 ₪	33.58 ₪	5.85 ₪	173.00 ₪	

סה"כ צריכה
 סה"כ לתשלום

195.61 ₪	תשלום קבוע	
3.29 ₪	תשלום עבור גודל חיבור בKVA (3x63)	
371.90 ₪	סה"כ לתשלום	לא כולל מע"מ

התפלגות חיוב בש"ח לפי תעו"ז

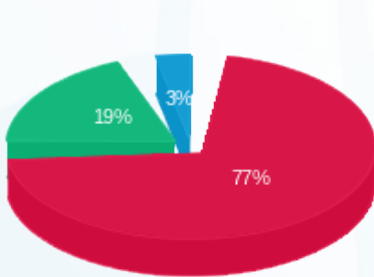

- פסגה (133.57 ₪) 77%
- גבע (33.58 ₪) 19%
- שפל (5.85 ₪) 3%

הסטוריית צריכה בקוט"ש

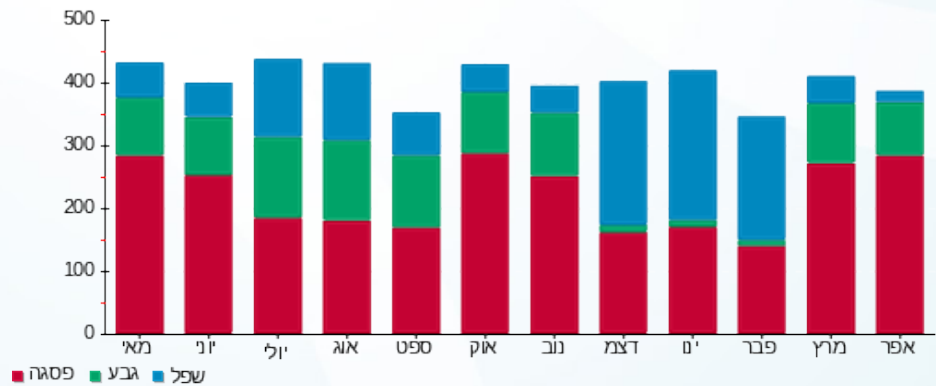



02/05/19 תאריך הפקדה:
 30/04/19 תאריך קריאה נוכחית:
 01/04/19 תאריך קריאה קודמת:

שם דייר: ג'נטלמן
 שם אתר: עזריאלי רמלה

לקוח/ה נכבד/ה, אנו מתכבדים להגיש את חישוב צריכת החשמל לתקופה 01/04/19 - 30/04/19:

10 - 13080921 (3x63)

סוג תעריף	סוג צריכה	קריאה קודמת	קריאה נוכחית	סה"כ צריכה בקוט"ש	מחיר לקוט"ש בא"ג	סה"כ לתשלום
פרטי חשבון עבור תאריכים:						
777	פסגה	01/04/19	30/04/19	995.90	47.67	474.75 ₪
778	גבע	13,232.40	13,553.30	320.90	39.50	126.76 ₪
779	שפל	14,772.30	14,888.60	116.30	32.70	38.03 ₪

סה"כ לדייר:

פסגה	גבע	שפל	סה"כ	שיא ביקוש
995.90	320.90	116.30	1,433.10	4.82
474.75 ₪	126.76 ₪	38.03 ₪	639.53 ₪	

סה"כ צריכה
 סה"כ לתשלום

195.61 ₪	תשלום קבוע	
3.29 ₪	תשלום עבור גודל חיבור בKVA (3x63)	
838.43 ₪	סה"כ לתשלום	לא כולל מע"מ

התפלגות חיוב בש"ח לפי תעו"ז

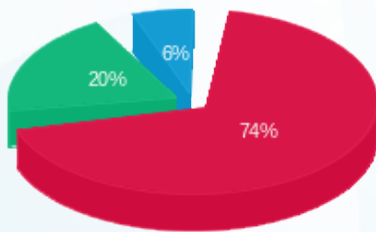

פסגה (474.75 ₪)
 גבע (126.76 ₪)
 שפל (38.03 ₪)

הסטוריית צריכה בקוט"ש

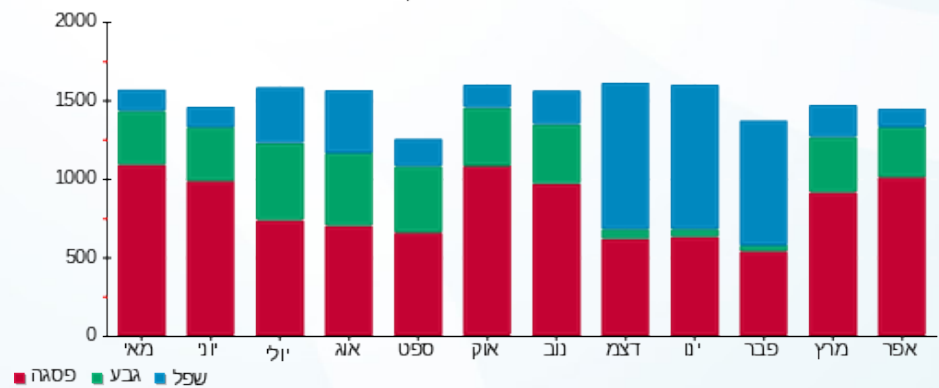



02/05/19

תאריך הפקה:

שם דייר: גולברי
שם אתר: עזריאלי רמלה

30/04/19

תאריך קריאה נוכחית:

01/04/19

תאריך קריאה קודמת:

לקוח/ה נכבד/ה, אנו מתכבדים להגיש את חישוב צריכת החשמל לתקופה 01/04/19 - 30/04/19:

גולברי - 14 - 15129237 (3x100)

סוג תעריף	סוג צריכה	קריאה קודמת	קריאה נוכחית	סה"כ צריכה בקוט"ש	מחיר לקוט"ש בא"ג	סה"כ לתשלום
פרטי חשבון עבור תאריכים:						
777	פסגה	01/04/19	30/04/19	2,706.60	47.67	1,290.24 ₪
778	גבע	9,634.70	10,427.10	792.40	39.50	313.00 ₪
779	שפל	16,353.10	16,610.60	257.50	32.70	84.20 ₪

סה"כ לדייר:

פסגה	גבע	שפל	סה"כ	שיא ביקוש
2,706.60	792.40	257.50	3,756.50	13.10
1,290.24 ₪	313.00 ₪	84.20 ₪	1,687.44 ₪	

סה"כ צריכה
סה"כ לתשלום

195.61 ₪	תשלום קבוע	
5.22 ₪	תשלום עבור גודל חיבור בKVA (3x100)	
1,888.26 ₪	סה"כ לתשלום	לא כולל מע"מ

התפלגות חיוב בש"ח לפי תעו"ז

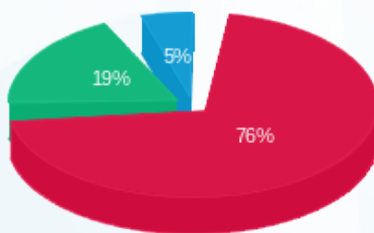

■ פסגה (1,290.24 ₪)
■ גבע (313.00 ₪)
■ שפל (84.20 ₪)

הסטוריית צריכה בקוט"ש

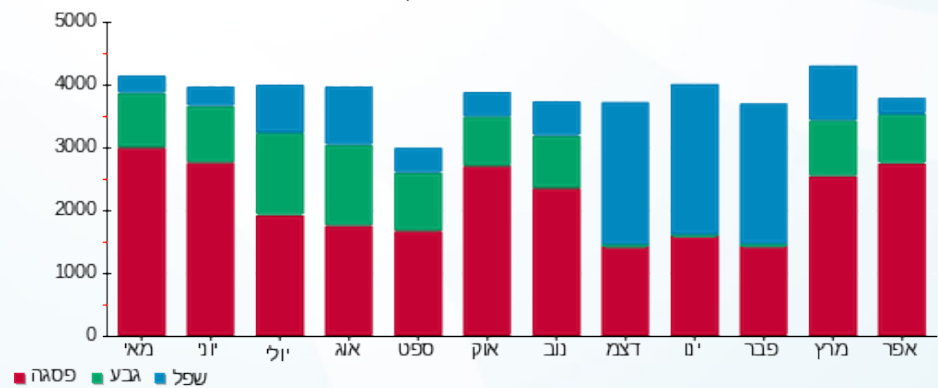



02/05/19 תאריך הפקה:
 30/04/19 תאריך קריאה נוכחית:
 01/04/19 תאריך קריאה קודמת:

שם דייר: גולדן רוז
 שם אתר: עזריאלי רמלה

לקוח/ה נכבד/ה, אנו מתכבדים להגיש את חישוב צריכת החשמל לתקופה 01/04/19 - 30/04/19:

9 - 14086121 (3x63)

סוג תעריף	סוג צריכה	קריאה קודמת	קריאה נוכחית	סה"כ צריכה בקוט"ש	מחיר לקוט"ש בא"ג	סה"כ לתשלום
פרטי חשבון עבור תאריכים:						
777	פסגה	01/04/19	30/04/19	578.60	47.67	275.82 ₪
778	גבע	5,010.80	5,191.20	180.40	39.50	71.26 ₪
779	שפל	6,998.20	7,051.10	52.90	32.70	17.30 ₪

סה"כ לדייר:

פסגה	גבע	שפל	סה"כ	שיא ביקוש
578.60	180.40	52.90	811.90	3.18
275.82 ₪	71.26 ₪	17.30 ₪	364.37 ₪	

סה"כ צריכה
 סה"כ לתשלום

195.61 ₪	תשלום קבוע	
3.29 ₪	תשלום עבור גודל חיבור בKVA (3x63)	
563.27 ₪	סה"כ לתשלום	לא כולל מע"מ

התפלגות חיוב בש"ח לפי תעו"ז

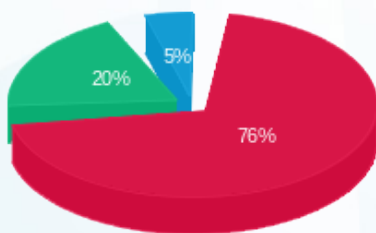

■ פסגה (275.82 ₪)
 ■ גבע (71.26 ₪)
 ■ שפל (17.30 ₪)

הסטוריית צריכה בקוט"ש

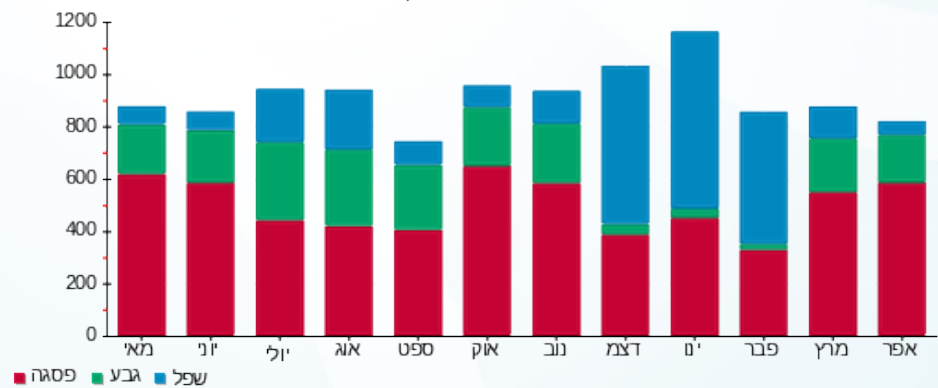



02/05/19 תאריך הפקה:
 30/04/19 תאריך קריאה נוכחית:
 01/04/19 תאריך קריאה קודמת:

שם דייר: גולף קידס
 שם אתר: עזריאלי רמלה

לקוח/ה נכבד/ה, אנו מתכבדים להגיש את חישוב צריכת החשמל לתקופה 30/04/19 - 01/04/19:

11 - 13080916 (3x100)

סה"כ לתשלום	מחיר לקוט"ש בא"ג	סה"כ צריכה בקוט"ש	קריאה נוכחית	קריאה קודמת	סוג צריכה	סוג תעריף
			30/04/19	01/04/19		פרטי חשבון עבור תאריכים:
₪ 811.96	47.67	1,703.30	64,859.70	63,156.40	פסגה	777
₪ 214.92	39.50	544.10	23,446.30	22,902.20	גבע	778
₪ 27.83	32.70	85.10	22,529.50	22,444.40	שפל	779

סה"כ לדייר:

שיא ביקוש	סה"כ	שפל	גבע	פסגה
8.08	2,332.50	85.10	544.10	1,703.30
	₪ 1,054.71	₪ 27.83	₪ 214.92	₪ 811.96

סה"כ צריכה
 סה"כ לתשלום

₪ 195.61	תשלום קבוע	
₪ 5.22	תשלום עבור גודל חיבור בKVA (3x100)	
₪ 1,255.54	סה"כ לתשלום	לא כולל מע"מ

התפלגות חיוב בש"ח לפי תעו"ז

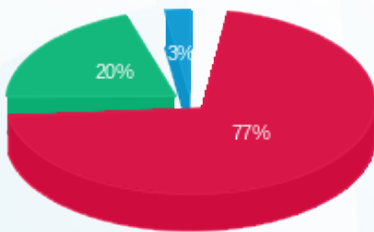

■ פסגה (₪ 811.96)
 ■ גבע (₪ 214.92)
 ■ שפל (₪ 27.83)

הסטוריית צריכה בקוט"ש

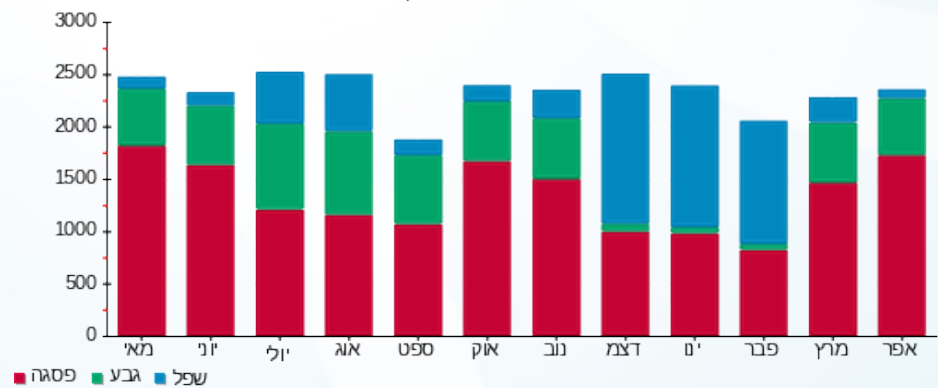



02/05/19

תאריך הפקה:

שם דייר: גלידה אלדו
שם אתר: עזריאלי רמלה

30/04/19

תאריך קריאה נוכחית:

01/04/19

תאריך קריאה קודמת:

לקוח/ה נכבד/ה, אנו מתכבדים להגיש את חישוב צריכת החשמל לתקופה 30/04/19 - 01/04/19:

14 - 14086121(3x63)

סוג תעריף	סוג צריכה	קריאה קודמת	קריאה נוכחית	סה"כ צריכה בקוט"ש	מחיר לקוט"ש בא"ג	סה"כ לתשלום
פרטי חשבון עבור תאריכים:						
777	פסגה	01/04/19	30/04/19	2,057.00	47.67	980.57 ₪
778	גבע	38,503.50	39,239.00	735.50	39.50	290.52 ₪
779	שפל	106,292.20	107,786.70	1,494.50	32.70	488.70 ₪

סה"כ לדייר:

פסגה	גבע	שפל	סה"כ	שיא ביקוש
2,057.00	735.50	1,494.50	4,287.00	13.95
980.57 ₪	290.52 ₪	488.70 ₪	1,759.80 ₪	

סה"כ צריכה

סה"כ לתשלום

195.61 ₪	תשלום קבוע	
3.29 ₪	תשלום עבור גודל חיבור בKVA (3x63)	
1,958.69 ₪	סה"כ לתשלום	לא כולל מע"מ

התפלגות חיוב בש"ח לפי תע"ז

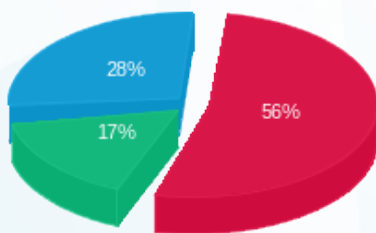

- פסגה (980.57 ₪)
- גבע (290.52 ₪)
- שפל (488.70 ₪)

הסטוריית צריכה בקוט"ש

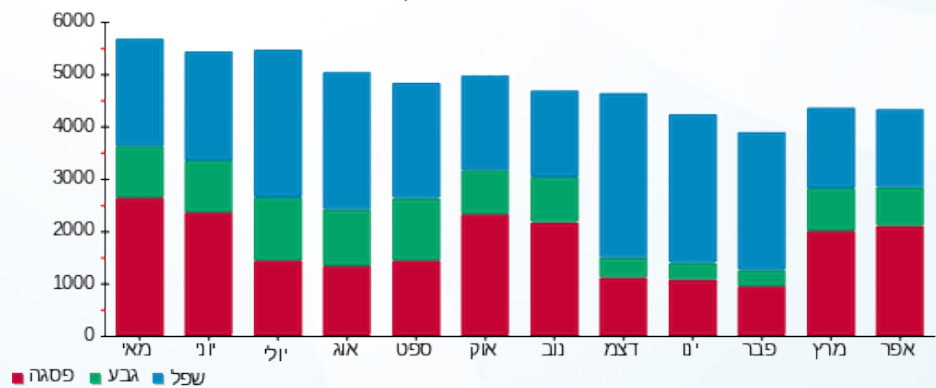

02/05/19 תאריך הפקדה:
 30/04/19 תאריך קריאה נוכחית:
 01/04/19 תאריך קריאה קודמת:

שם דייר: גליתה
 שם אתר: עזריאלי רמלה

לקוח/ה נכבד/ה, אנו מתכבדים להגיש את חישוב צריכת החשמל לתקופה 01/04/19 - 30/04/19:

11 - 14086121 (3x63)

סוג תעריף	סוג צריכה	קריאה קודמת	קריאה נוכחית	סה"כ צריכה בקוט"ש	מחיר לקוט"ש בא"ג	סה"כ לתשלום
פרטי חשבון עבור תאריכים:						
777	פסגה	01/04/19	30/04/19	1,893.20	47.67	902.49 ₪
778	גבע	33,473.80	34,080.60	606.80	39.50	239.69 ₪
779	שפל	40,662.30	40,892.40	230.10	32.70	75.24 ₪

סה"כ לדייר:

פסגה	גבע	שפל	סה"כ	שיא ביקוש
1,893.20	606.80	230.10	2,730.10	9.17
902.49 ₪	239.69 ₪	75.24 ₪	1,217.42 ₪	

סה"כ צריכה
 סה"כ לתשלום

195.61 ₪	תשלום קבוע	
3.29 ₪	תשלום עבור גודל חיבור בKVA (3x63)	
1,416.31 ₪	סה"כ לתשלום	לא כולל מע"מ

התפלגות חיוב בש"ח לפי תע"ז

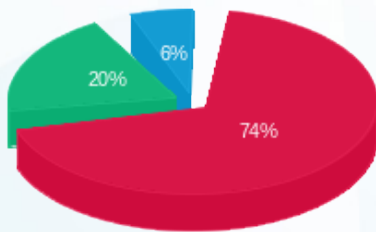

■ פסגה (902.49 ₪)
 ■ גבע (239.69 ₪)
 ■ שפל (75.24 ₪)

הסטוריית צריכה בקוט"ש

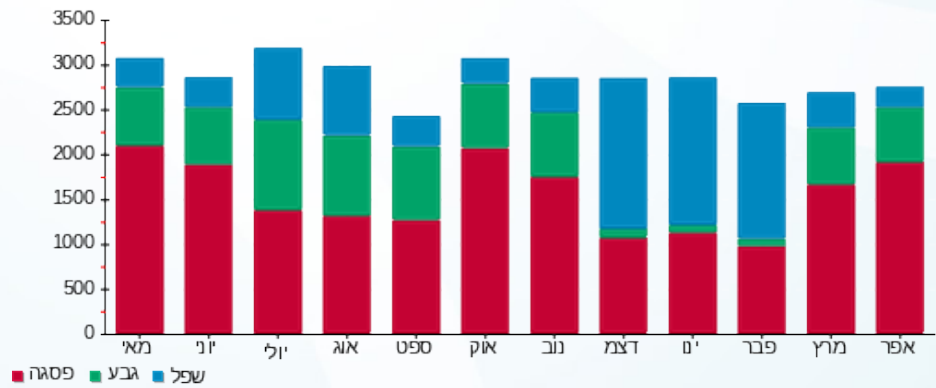



02/05/19 תאריך הפקה:
 30/04/19 תאריך קריאה נוכחית:
 01/04/19 תאריך קריאה קודמת:

שם דייר: דוכן סחוט
 שם אתר: עזריאלי רמלה

לקוח/ה נכבד/ה, אנו מתכבדים להגיש את חישוב צריכת החשמל לתקופה 01/04/19 - 30/04/19:

6 - 13080921(3x63)

סוג תעריף	סוג צריכה	קריאה קודמת	קריאה נוכחית	סה"כ צריכה בקוט"ש	מחיר לקוט"ש בא"ג	סה"כ לתשלום
פרטי חשבון עבור תאריכים:						
777	פסגה	01/04/19	30/04/19	1,351.90	47.67	644.45 ₪
778	גבע	22,415.10	22,880.20	465.10	39.50	183.71 ₪
779	שפל	59,536.90	60,418.00	881.10	32.70	288.12 ₪

סה"כ לדייר:

פסגה	גבע	שפל	סה"כ	שיא ביקוש
1,351.90	465.10	881.10	2,698.10	9.72
644.45 ₪	183.71 ₪	288.12 ₪	1,116.28 ₪	

סה"כ צריכה
 סה"כ לתשלום

195.61 ₪	תשלום קבוע	
3.29 ₪	תשלום עבור גודל חיבור בKVA (3x63)	
1,315.18 ₪	סה"כ לתשלום	לא כולל מע"מ

התפלגות חיוב בש"ח לפי תע"ז

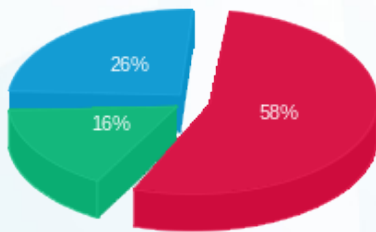

פסגה (644.45 ₪) 58%
 גבע (183.71 ₪) 16%
 שפל (288.12 ₪) 26%

הסטוריית צריכה בקוט"ש

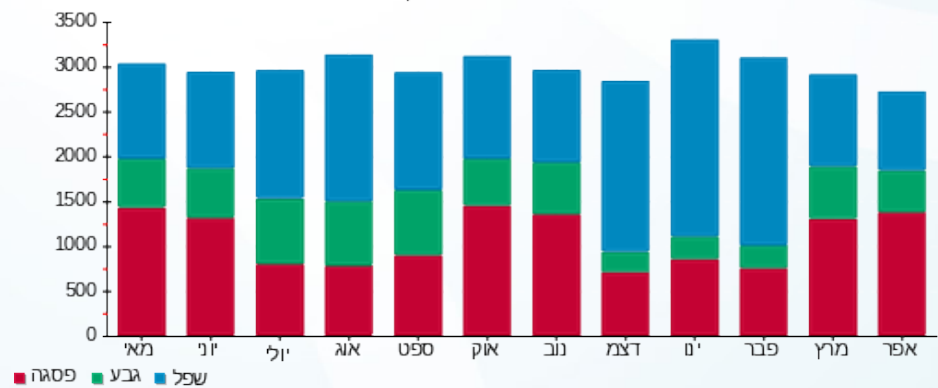



02/05/19 תאריך הפקה:
 30/04/19 תאריך קריאה נוכחית:
 01/04/19 תאריך קריאה קודמת:

שם דייר: דוכן אפנדיס
 שם אתר: עזריאלי רמלה

לקוח/ה נכבד/ה, אנו מתכבדים להגיש את חישוב צריכת החשמל לתקופה 01/04/19 - 30/04/19:

4 - 13080914 (3x63)

סוג תעריף	סוג צריכה	קריאה קודמת	קריאה נוכחית	סה"כ צריכה בקוט"ש	מחיר לקוט"ש בא"ג	סה"כ לתשלום
פרטי חשבון עבור תאריכים:						
777	פסגה	01/04/19	30/04/19	374.70	47.67	178.62 ₪
778	גבע	8,743.40	8,892.90	149.50	39.50	59.05 ₪
779	שפל	25,290.60	25,666.00	375.40	32.70	122.76 ₪

סה"כ לדייר:

פסגה	גבע	שפל	סה"כ	שיא ביקוש
374.70	149.50	375.40	899.60	3.35
178.62 ₪	59.05 ₪	122.76 ₪	360.43 ₪	

סה"כ צריכה
 סה"כ לתשלום

195.61 ₪	תשלום קבוע	
3.29 ₪	תשלום עבור גודל חיבור בKVA (3x63)	
559.32 ₪	סה"כ לתשלום	לא כולל מע"מ

התפלגות חיוב בש"ח לפי תעו"ז

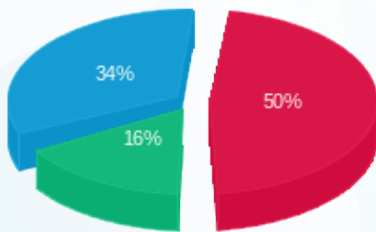

■ פסגה (178.62 ₪)
 ■ גבע (59.05 ₪)
 ■ שפל (122.76 ₪)

הסטוריית צריכה בקוט"ש

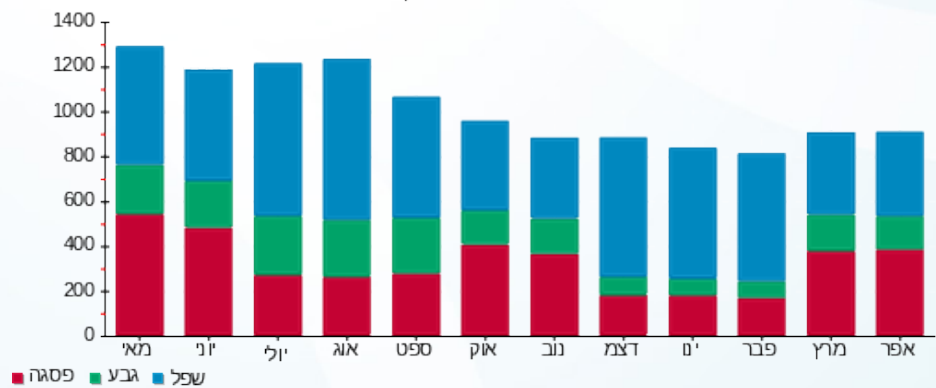

02/05/19 תאריך הפיקה:
 30/04/19 תאריך קריאה נוכחית:
 01/04/19 תאריך קריאה קודמת:

שם דייר: דוכן דינמיקה
 שם אתר: עזריאלי רמלה

לקוח/ה נכבד/ה, אנו מתכבדים להגיש את חישוב צריכת החשמל לתקופה 01/04/19 - 30/04/19:

דוכן דינמיקה - 8 - 15129237(3x63)

סה"כ לתשלום	מחיר לקוט"ש בא"ג	סה"כ צריכה בקוט"ש	קריאה נוכחית	קריאה קודמת	סוג צריכה	סוג תעריף
			30/04/19	01/04/19	פרטי חשבון עבור תאריכים:	
₪ 80.56	47.67	169.00	27,333.30	27,164.30	פסגה	777
₪ 22.12	39.50	56.00	5,363.60	5,307.60	גבע	778
₪ 60.17	32.70	184.00	11,634.50	11,450.50	שפל	779

סה"כ לדייר:

שיא ביקוש	סה"כ	שפל	גבע	פסגה
0.62	409.00	184.00	56.00	169.00
	₪ 162.85	₪ 60.17	₪ 22.12	₪ 80.56

סה"כ צריכה
 סה"כ לתשלום

₪ 195.61	תשלום קבוע	
₪ 3.29	תשלום עבור גודל חיבור בKVA (3x63)	
₪ 361.75	סה"כ לתשלום	לא כולל מע"מ

התפלגות חיוב בש"ח לפי תעו"ז

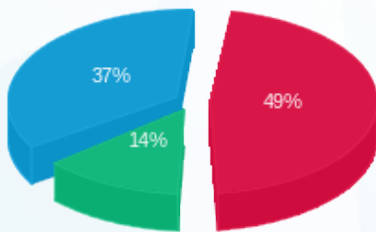

פסגה (₪ 80.56)
 גבע (₪ 22.12)
 שפל (₪ 60.17)

הסטוריית צריכה בקוט"ש

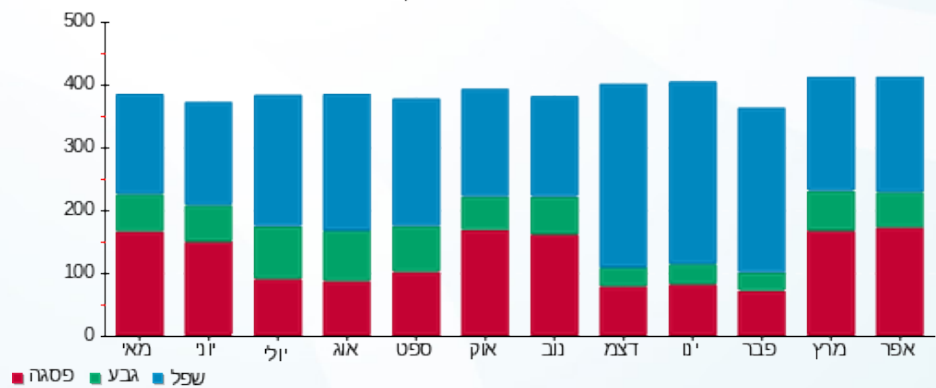



02/05/19 תאריך הפקדה:
 30/04/19 תאריך קריאה נוכחית:
 01/04/19 תאריך קריאה קודמת:

שם דייר: דוכן הוט
 שם אתר: עזריאלי רמלה

לקוח/ה נכבד/ה, אנו מתכבדים להגיש את חישוב צריכת החשמל לתקופה 01/04/19 - 30/04/19:

7 - 13080917(3x63)

סוג תעריף	סוג צריכה	קריאה קודמת	קריאה נוכחית	סה"כ צריכה בקוט"ש	מחיר לקוט"ש בא"ג	סה"כ לתשלום
פרטי חשבון עבור תאריכים:						
777	פסגה	01/04/19	30/04/19	241.30	47.67	115.03 ₪
778	גבע	3,109.80	3,178.10	68.30	39.50	26.98 ₪
779	שפל	5,045.60	5,061.00	15.40	32.70	5.04 ₪

סה"כ לדייר:

פסגה	גבע	שפל	סה"כ	שיא ביקוש
241.30	68.30	15.40	325.00	1.30
115.03 ₪	26.98 ₪	5.04 ₪	147.04 ₪	

סה"כ צריכה
 סה"כ לתשלום

195.61 ₪	תשלום קבוע	
3.29 ₪	תשלום עבור גודל חיבור בKVA (3x63)	
345.94 ₪	סה"כ לתשלום	לא כולל מע"מ

התפלגות חיוב בש"ח לפי תעו"ז

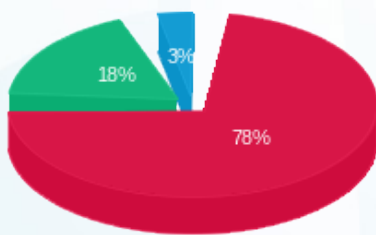

■ פסגה (115.03 ₪)
 ■ גבע (26.98 ₪)
 ■ שפל (5.04 ₪)

הסטוריית צריכה בקוט"ש

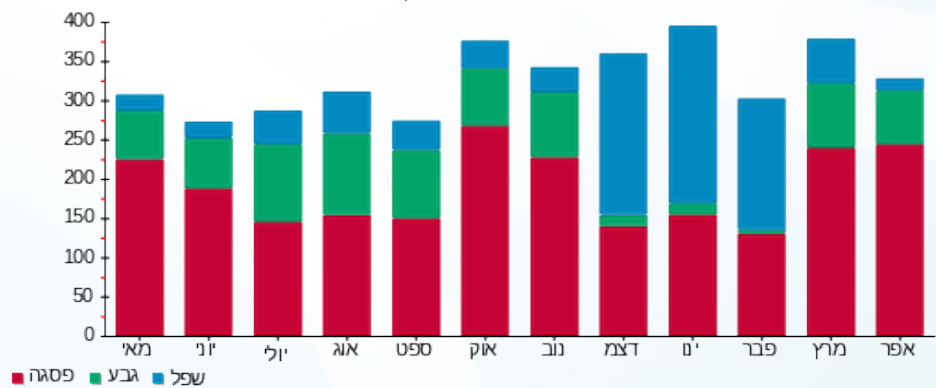



02/05/19

תאריך הפקדה:

שם דייר: דוכן טלקום גולן
שם אתר: עזריאלי רמלה

30/04/19

תאריך קריאה נוכחית:

01/04/19

תאריך קריאה קודמת:

לקוח/ה נכבד/ה, אנו מתכבדים להגיש את חישוב צריכת החשמל לתקופה 01/04/19 - 30/04/19:

1 - 13080914(3x32)

סוג תעריף	סוג צריכה	קריאה קודמת	קריאה נוכחית	סה"כ צריכה בקוט"ש	מחיר לקוט"ש בא"ג	סה"כ לתשלום
פרטי חשבון עבור תאריכים:						
777	פסגה	01/04/19	30/04/19	119.70	47.67	57.06 ₪
778	גבע	703.60	749.60	46.00	39.50	18.17 ₪
779	שפל	1,656.30	1,768.80	112.50	32.70	36.79 ₪

סה"כ לדייר:

פסגה	גבע	שפל	סה"כ	שיא ביקוש
119.70	46.00	112.50	278.20	0.75
₪ 57.06	₪ 18.17	₪ 36.79	₪ 112.02	

סה"כ צריכה

סה"כ לתשלום

195.61 ₪	תשלום קבוע	
1.67 ₪	תשלום עבור גודל חיבור בKVA (3x32)	
309.30 ₪	סה"כ לתשלום	לא כולל מע"מ

התפלגות חיוב בש"ח לפי תע"ז

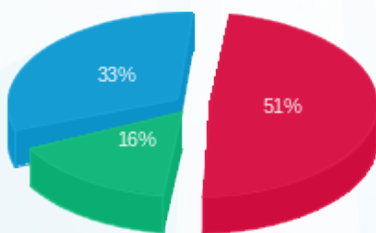

■ פסגה (₪ 57.06)
■ גבע (₪ 18.17)
■ שפל (₪ 36.79)

הסטוריית צריכה בקוט"ש

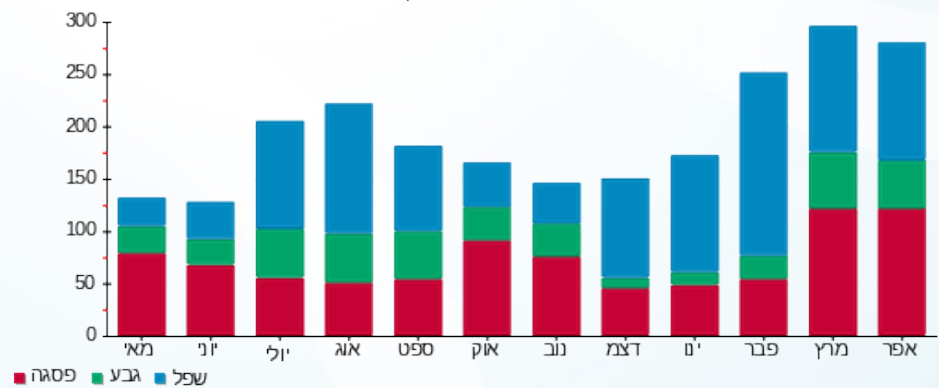

02/05/19 תאריך הפקדה:
 30/04/19 תאריך קריאה נוכחית:
 01/04/19 תאריך קריאה קודמת:

שם דייר: דוכן מראקה
 שם אתר: עזריאלי רמלה

לקוח/ה נכבד/ה, אנו מתכבדים להגיש את חישוב צריכת החשמל לתקופה 01/04/19 - 30/04/19:

דוכן מראקה - 4 - 14155750 (3x32)

סוג תעריף	סוג צריכה	קריאה קודמת	קריאה נוכחית	סה"כ צריכה בקוט"ש	מחיר לקוט"ש בא"ג	סה"כ לתשלום
פרטי חשבון עבור תאריכים:						
777	פסגה	01/04/19	30/04/19	87.70	47.67	41.81 ₪
778	גבע	1,107.30	1,145.60	38.30	39.50	15.13 ₪
779	שפל	2,974.35	3,036.95	62.60	32.70	20.47 ₪

סה"כ לדייר:

פסגה	גבע	שפל	סה"כ	שיא ביקוש
87.70	38.30	62.60	188.60	36.04
₪ 41.81	₪ 15.13	₪ 20.47	₪ 77.41	

סה"כ צריכה
 סה"כ לתשלום

195.61 ₪	תשלום קבוע	
1.67 ₪	תשלום עבור גודל חיבור בKVA (3x32)	
274.68 ₪	סה"כ לתשלום	לא כולל מע"מ

התפלגות חיוב בש"ח לפי תעו"ז

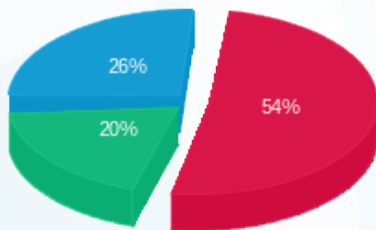

פסגה (₪ 41.81)
 גבע (₪ 15.13)
 שפל (₪ 20.47)

הסטוריית צריכה בקוט"ש

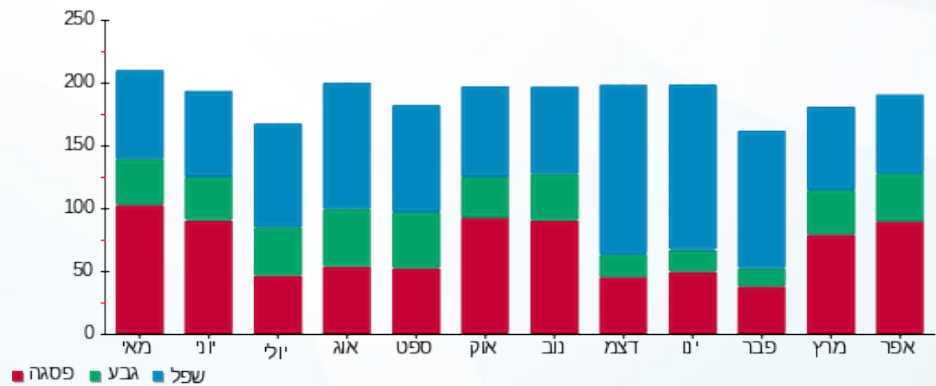



02/05/19 תאריך הפקה:
 30/04/19 תאריך קריאה נוכחית:
 01/04/19 תאריך קריאה קודמת:

שם דייר: דוכן סברובסקי
 שם אתר: עזריאלי רמלה

לקוח/ה נכבד/ה, אנו מתכבדים להגיש את חישוב צריכת החשמל לתקופה 01/04/19 - 30/04/19:

דוכן סברובסקי - 12 - (3x32)14086122

סה"כ לתשלום	מחיר לקוט"ש בא"ג	סה"כ צריכה בקוט"ש	קריאה נוכחית	קריאה קודמת	סוג צריכה	סוג תעריף
			30/04/19	01/04/19	פרטי חשבון עבור תאריכים:	
0.00 ₪	47.67	0.00	786.95	786.95	פסגה	777
0.00 ₪	39.50	0.00	284.70	284.70	גבע	778
0.00 ₪	32.70	0.00	255.70	255.70	שפל	779

סה"כ לדייר:

שיא ביקוש	סה"כ	שפל	גבע	פסגה
	0.00	0.00	0.00	0.00
	0.00 ₪	0.00 ₪	0.00 ₪	0.00 ₪

סה"כ צריכה
 סה"כ לתשלום

195.61 ₪	תשלום קבוע	
1.67 ₪	תשלום עבור גודל חיבור בKVA (3x32)	
197.28 ₪	סה"כ לתשלום	לא כולל מע"מ

התפלגות חיוב בש"ח לפי תעו"ז

הסטוריית צריכה בקוט"ש

פסגה (0.00 ₪)
 גבע (0.00 ₪)
 שפל (0.00 ₪)

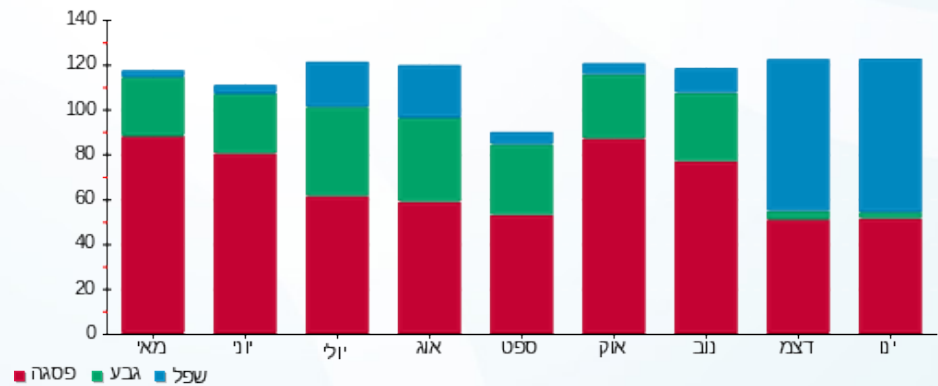



02/05/19

תאריך הפקדה:

שם דייר: דוכן סמארט פון

30/04/19

תאריך קריאה נוכחית:

שם אתר: עזריאלי רמלה

01/04/19

תאריך קריאה קודמת:

לקוח/ה נכבד/ה, אנו מתכבדים להגיש את חישוב צריכת החשמל לתקופה 01/04/19 - 30/04/19:

4 - 13044096(3x63)

סוג תעריף	סוג צריכה	קריאה קודמת	קריאה נוכחית	סה"כ צריכה בקוט"ש	מחיר לקוט"ש בא"ג	סה"כ לתשלום
פרטי חשבון עבור תאריכים:						
777	פסגה	01/04/19	30/04/19	127.90	47.67	60.97 ₪
778	גבע	1,818.00	1,868.40	50.40	39.50	19.91 ₪
779	שפל	4,481.70	4,610.90	129.20	32.70	42.25 ₪

סה"כ לדייר:

פסגה	גבע	שפל	סה"כ	שיא ביקוש
127.90	50.40	129.20	307.50	0.52
₪ 60.97	₪ 19.91	₪ 42.25	₪ 123.13	

סה"כ צריכה

סה"כ לתשלום

₪ 195.61	תשלום קבוע	
₪ 3.29	תשלום עבור גודל חיבור בKVA (3x63)	
₪ 322.02	סה"כ לתשלום	לא כולל מע"מ

התפלגות חיוב בש"ח לפי תע"ז

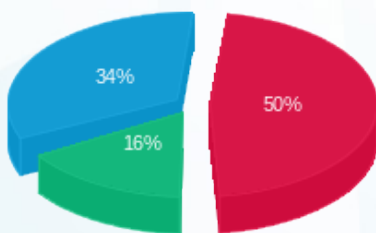

■ פסגה (₪ 60.97)
■ גבע (₪ 19.91)
■ שפל (₪ 42.25)

הסטוריית צריכה בקוט"ש

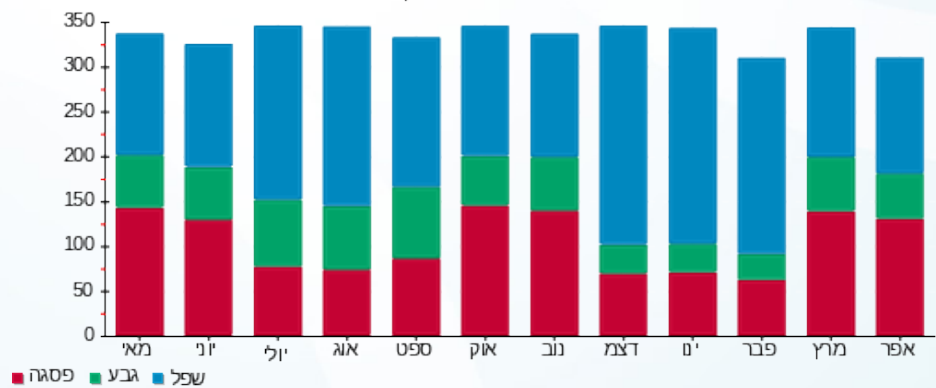

■ פסגה ■ גבע ■ שפל





02/05/19 תאריך הפקה:
 30/04/19 תאריך קריאה נוכחית:
 01/04/19 תאריך קריאה קודמת:

שם דייר: דוכן סנאקס
 שם אתר: עזריאלי רמלה

לקוח/ה נכבד/ה, אנו מתכבדים להגיש את חישוב צריכת החשמל לתקופה 01/04/19 - 30/04/19:

7 - 13080921 (3x63)

סוג תעריף	סוג צריכה	קריאה קודמת	קריאה נוכחית	סה"כ צריכה בקוט"ש	מחיר לקוט"ש בא"ג	סה"כ לתשלום
פרטי חשבון עבור תאריכים:						
777	פסגה	01/04/19	30/04/19	704.40	47.67	335.79 ₪
778	גבע	9,002.00	9,272.70	270.70	39.50	106.93 ₪
779	שפל	21,234.40	21,765.80	531.40	32.70	173.77 ₪

סה"כ לדייר:

פסגה	גבע	שפל	סה"כ	שיא ביקוש
704.40	270.70	531.40	1,506.50	5.03
₪ 335.79	₪ 106.93	₪ 173.77	₪ 616.48	

סה"כ צריכה
 סה"כ לתשלום

195.61 ₪	תשלום קבוע	
3.29 ₪	תשלום עבור גודל חיבור בKVA (3x63)	
815.38 ₪	סה"כ לתשלום	לא כולל מע"מ

התפלגות חיוב בש"ח לפי תע"ז

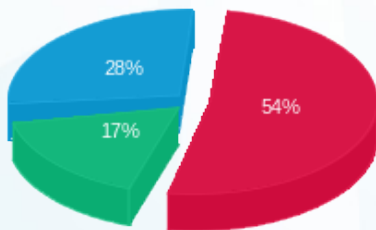

■ פסגה (₪ 335.79)
 ■ גבע (₪ 106.93)
 ■ שפל (₪ 173.77)

הסטוריית צריכה בקוט"ש

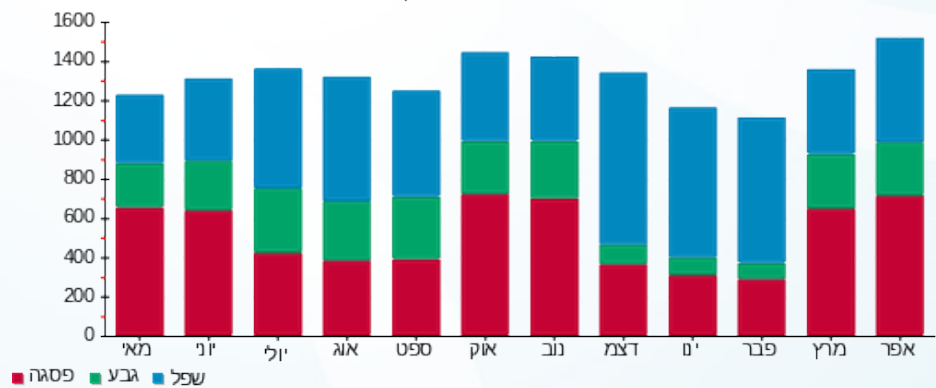

02/05/19 תאריך הפקה:
 30/04/19 תאריך קריאה נוכחית:
 01/04/19 תאריך קריאה קודמת:

שם דייר: דוכן פטל
 שם אתר: עזריאלי רמלה

לקוח/ה נכבד/ה, אנו מתכבדים להגיש את חישוב צריכת החשמל לתקופה 01/04/19 - 30/04/19:

6 - 13080914(3x63)

סה"כ לתשלום	מחיר לקוט"ש בא"ג	סה"כ צריכה בקוט"ש	קריאה נוכחית	קריאה קודמת	סוג צריכה	סוג תעריף
			30/04/19	01/04/19	פרטי חשבון עבור תאריכים:	
0.00 ₪	47.67	0.00	3,178.30	3,178.30	פסגה	777
0.00 ₪	39.50	0.00	1,707.90	1,707.90	גבע	778
0.00 ₪	32.70	0.00	4,863.80	4,863.80	שפל	779

סה"כ לדייר:

שיא ביקוש	סה"כ	שפל	גבע	פסגה
	0.00	0.00	0.00	0.00
	0.00 ₪	0.00 ₪	0.00 ₪	0.00 ₪

סה"כ צריכה
 סה"כ לתשלום

195.61 ₪	תשלום קבוע	
3.29 ₪	תשלום עבור גודל חיבור KVA (3x63)	
198.90 ₪	סה"כ לתשלום	לא כולל מע"מ

התפלגות חיוב בש"ח לפי תעו"ז

הסטוריית צריכה בקוט"ש

פסגה (0.00 ₪)
 גבע (0.00 ₪)
 שפל (0.00 ₪)

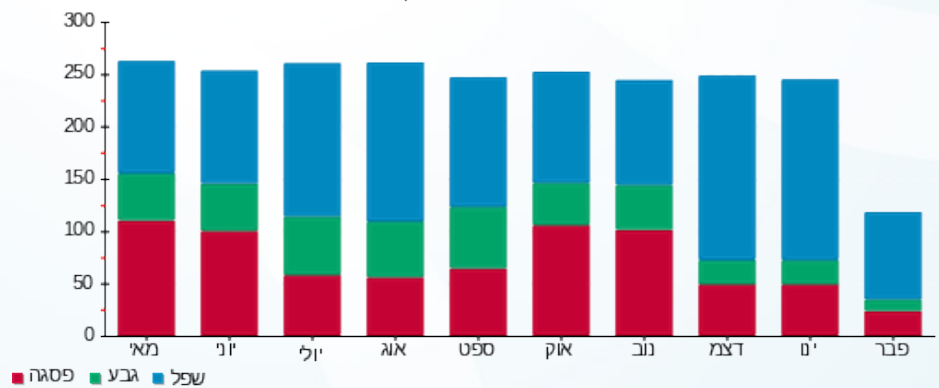



02/05/19 תאריך הפקה:
 30/04/19 תאריך קריאה נוכחית:
 01/04/19 תאריך קריאה קודמת:

שם דייר: דוכן פרצל
 שם אתר: עזריאלי רמלה

לקוח/ה נכבד/ה, אנו מתכבדים להגיש את חישוב צריכת החשמל לתקופה **01/04/19 - 30/04/19**:

דוכן פרצל - 4 - 16226499 (3x63)

סוג תעריף	סוג צריכה	קריאה קודמת	קריאה נוכחית	סה"כ צריכה בקוט"ש	מחיר לקוט"ש בא"ג	סה"כ לתשלום
פרטי חשבון עבור תאריכים:						
777	פסגה	01/04/19	30/04/19	716.10	47.67	341.36 ₪
778	גבע	3,192.90	3,406.80	213.90	39.50	84.49 ₪
779	שפל	5,738.20	5,865.60	127.40	32.70	41.66 ₪

סה"כ לדייר:

פסגה	גבע	שפל	סה"כ	שיא ביקוש
716.10	213.90	127.40	1,057.40	8.77
341.36 ₪	84.49 ₪	41.66 ₪	467.52 ₪	

סה"כ צריכה
 סה"כ לתשלום

195.61 ₪	תשלום קבוע	
3.29 ₪	תשלום עבור גודל חיבור בKVA (3x63)	
666.41 ₪	סה"כ לתשלום	לא כולל מע"מ

התפלגות חיוב בש"ח לפי תע"ז

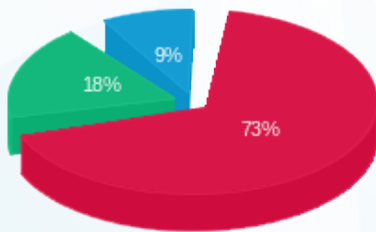

- פסגה (341.36 ₪) 73%
- גבע (84.49 ₪) 18%
- שפל (41.66 ₪) 9%

הסטוריית צריכה בקוט"ש

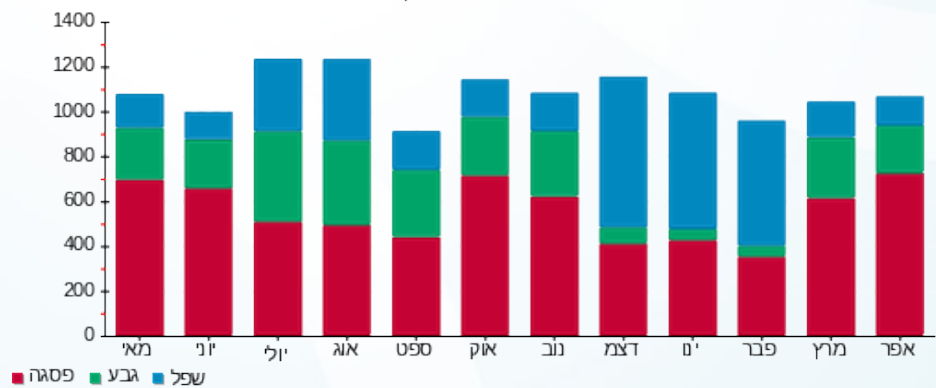



02/05/19 תאריך הפיקה:
 30/04/19 תאריך קריאה נוכחית:
 01/04/19 תאריך קריאה קודמת:

שם דייר: דוכן קרולינה למקה
 שם אתר: עזריאלי רמלה

לקוח/ה נכבד/ה, אנו מתכבדים להגיש את חישוב צריכת החשמל לתקופה 01/04/19 - 30/04/19:

4 - 13080921 (3x63)

סוג תעריף	סוג צריכה	קריאה קודמת	קריאה נוכחית	סה"כ צריכה בקוט"ש	מחיר לקוט"ש בא"ג	סה"כ לתשלום
פרטי חשבון עבור תאריכים:						
777	פסגה	01/04/19	30/04/19	221.80	47.67	105.73 ₪
778	גבע	2,858.80	2,927.10	68.30	39.50	26.98 ₪
779	שפל	3,350.00	3,358.10	8.10	32.70	2.65 ₪

סה"כ לדייר:

פסגה	גבע	שפל	סה"כ	שיא ביקוש
221.80	68.30	8.10	298.20	1.32
105.73 ₪	26.98 ₪	2.65 ₪	135.36 ₪	

סה"כ צריכה
 סה"כ לתשלום

195.61 ₪	תשלום קבוע	
3.29 ₪	תשלום עבור גודל חיבור בKVA (3x63)	
334.26 ₪	סה"כ לתשלום	לא כולל מע"מ

התפלגות חיוב בש"ח לפי תעו"ז

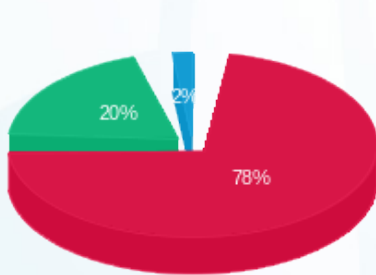

■ פסגה (105.73 ₪)
 ■ גבע (26.98 ₪)
 ■ שפל (2.65 ₪)

הסטוריית צריכה בקוט"ש

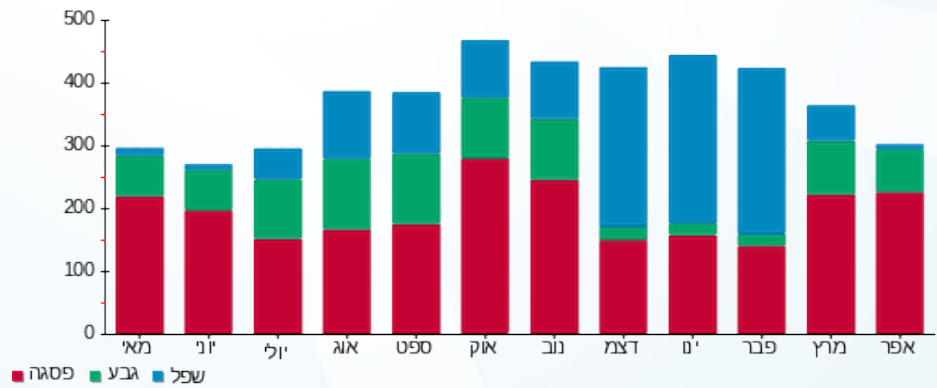



02/05/19 תאריך הפקה:
 30/04/19 תאריך קריאה נוכחית:
 01/04/19 תאריך קריאה קודמת:

שם דייר: דוכן ריבר
 שם אתר: עזריאלי רמלה

לקוח/ה נכבד/ה, אנו מתכבדים להגיש את חישוב צריכת החשמל לתקופה 01/04/19 - 30/04/19:

6 - 13044096 (3x63)

סוג תעריף	סוג צריכה	קריאה קודמת	קריאה נוכחית	סה"כ צריכה בקוט"ש	מחיר לקוט"ש בא"ג	סה"כ לתשלום
פרטי חשבון עבור תאריכים:						
777	פסגה	01/04/19	30/04/19	753.50	47.67	359.19 ₪
778	גבע	7,861.50	8,164.10	302.60	39.50	119.53 ₪
779	שפל	17,581.90	18,036.00	454.10	32.70	148.49 ₪

סה"כ לדייר:

פסגה	גבע	שפל	סה"כ	שיא ביקוש
753.50	302.60	454.10	1,510.20	7.84
₪ 359.19	₪ 119.53	₪ 148.49	₪ 627.21	

סה"כ צריכה
 סה"כ לתשלום

195.61 ₪	תשלום קבוע	
3.29 ₪	תשלום עבור גודל חיבור בKVA (3x63)	
826.11 ₪	סה"כ לתשלום	לא כולל מע"מ

התפלגות חיוב בש"ח לפי תעו"ז

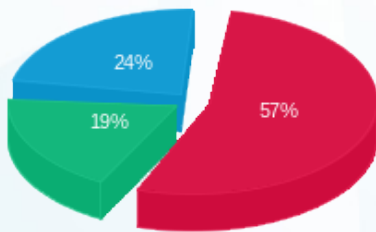

■ פסגה (₪ 359.19)
 ■ גבע (₪ 119.53)
 ■ שפל (₪ 148.49)

הסטוריית צריכה בקוט"ש

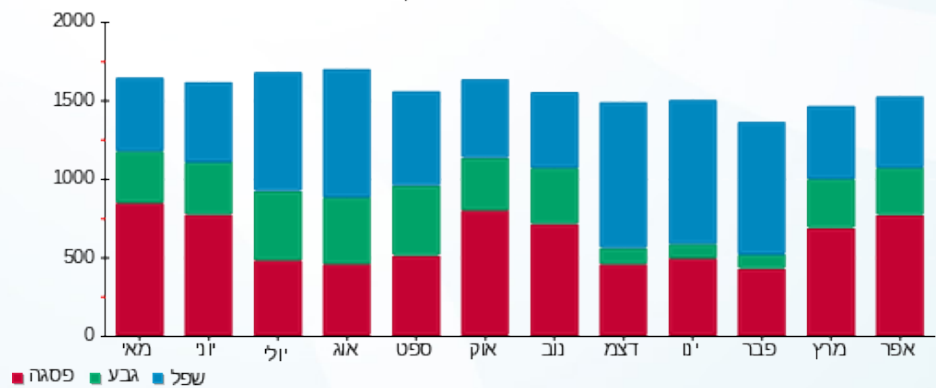



02/05/19 תאריך הפקה:
 30/04/19 תאריך קריאה נוכחית:
 01/04/19 תאריך קריאה קודמת:

שם דייר: דוכן שנטי
 שם אתר: עזריאלי רמלה

לקוח/ה נכבד/ה, אנו מתכבדים להגיש את חישוב צריכת החשמל לתקופה 01/04/19 - 30/04/19:

8 - 13080921(3x63)

סוג תעריף	סוג צריכה	קריאה קודמת	קריאה נוכחית	סה"כ צריכה בקוט"ש	מחיר לקוט"ש בא"ג	סה"כ לתשלום
פרטי חשבון עבור תאריכים:						
777	פסגה	01/04/19	30/04/19	98.90	47.67	47.15 ₪
778	גבע	2,409.20	2,436.40	27.20	39.50	10.74 ₪
779	שפל	6,637.90	6,682.90	45.00	32.70	14.72 ₪

סה"כ לדייר:

פסגה	גבע	שפל	סה"כ	שיא ביקוש
98.90	27.20	45.00	171.10	1.25
47.15 ₪	10.74 ₪	14.72 ₪	72.60 ₪	

סה"כ צריכה
 סה"כ לתשלום

195.61 ₪	תשלום קבוע	
3.29 ₪	תשלום עבור גודל חיבור בKVA (3x63)	
271.50 ₪	סה"כ לתשלום	לא כולל מע"מ

התפלגות חיוב בש"ח לפי תע"ז

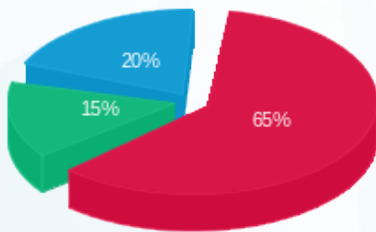

פסגה (47.15 ₪) 65%
 גבע (10.74 ₪) 15%
 שפל (14.72 ₪) 20%

הסטוריית צריכה בקוט"ש

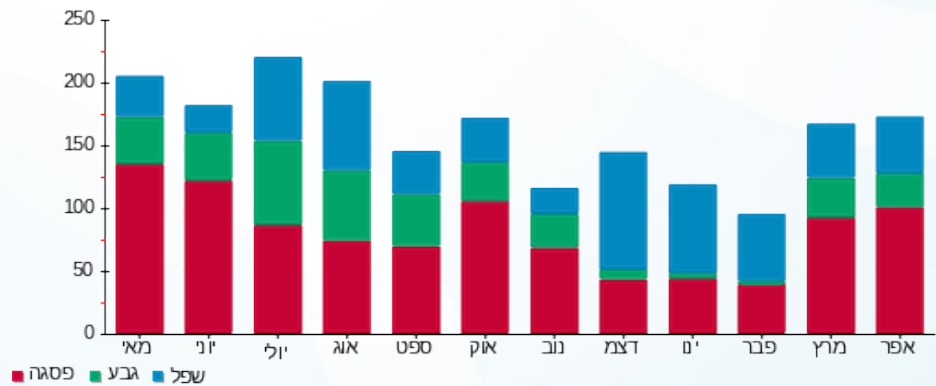

02/05/19 תאריך הפקדה:
 30/04/19 תאריך קריאה נוכחית:
 01/04/19 תאריך קריאה קודמת:

שם דייר: דונה ויקטוריה
 שם אתר: עזריאלי רמלה

לקוח/ה נכבד/ה, אנו מתכבדים להגיש את חישוב צריכת החשמל לתקופה 01/04/19 - 30/04/19:

11 - 13080917(3x63)

סה"כ לתשלום	מחיר לקוט"ש בא"ג	סה"כ צריכה בקוט"ש	קריאה נוכחית	קריאה קודמת	סוג צריכה	סוג תעריף
			30/04/19	01/04/19	פרטי חשבון עבור תאריכים:	
128.85 ₪	47.67	270.30	10,589.20	10,318.90	פסגה	777
34.92 ₪	39.50	88.40	4,353.00	4,264.60	גבע	778
32.47 ₪	32.70	99.30	7,818.30	7,719.00	שפל	779

סה"כ לדייר:

שיא ביקוש	סה"כ	שפל	גבע	פסגה
1.52	458.00	99.30	88.40	270.30
	196.24 ₪	32.47 ₪	34.92 ₪	128.85 ₪

סה"כ צריכה
 סה"כ לתשלום

195.61 ₪	תשלום קבוע	
3.29 ₪	תשלום עבור גודל חיבור בKVA (3x63)	
395.14 ₪	סה"כ לתשלום	לא כולל מע"מ

התפלגות חיוב בש"ח לפי תעו"ז

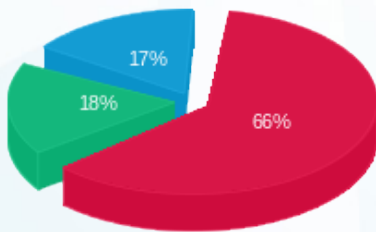

פסגה (128.85 ₪) ■
 גבע (34.92 ₪) ■
 שפל (32.47 ₪) ■

הסטוריית צריכה בקוט"ש

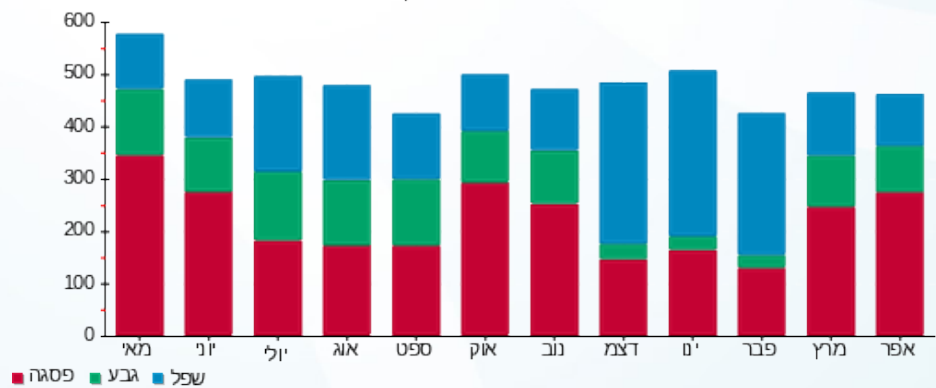



02/05/19

תאריך הפקדה:

שם דייר: דיוטי פרפיום
שם אתר: עזריאלי רמלה

30/04/19

תאריך קריאה נוכחית:

01/04/19

תאריך קריאה קודמת:

לקוח/ה נכבד/ה, אנו מתכבדים להגיש את חישוב צריכת החשמל לתקופה 01/04/19 - 30/04/19:

דיוטי פרפיום - 8 - 13044096 (3x100)

סוג תעריף	סוג צריכה	קריאה קודמת	קריאה נוכחית	סה"כ צריכה בקוט"ש	מחיר לקוט"ש בא"ג	סה"כ לתשלום
פרטי חשבון עבור תאריכים:						
777	פסגה	01/04/19	30/04/19	362.80	47.67	172.95 ₪
778	גבע	1,333.50	1,455.90	122.40	39.50	48.35 ₪
779	שפל	2,510.90	2,613.30	102.40	32.70	33.48 ₪

סה"כ לדייר:

פסגה	גבע	שפל	סה"כ	שיא ביקוש
362.80	122.40	102.40	587.60	1.96
172.95 ₪	48.35 ₪	33.48 ₪	254.78 ₪	

סה"כ צריכה
סה"כ לתשלום

195.61 ₪	תשלום קבוע	
5.22 ₪	תשלום עבור גודל חיבור ב KVA (3x100)	
455.61 ₪	סה"כ לתשלום	לא כולל מע"מ

התפלגות חיוב בש"ח לפי תעו"ז

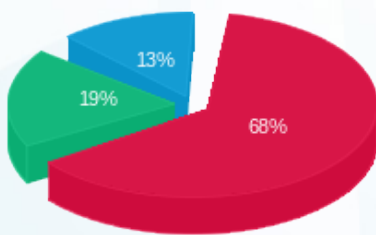

■ פסגה (172.95 ₪)
■ גבע (48.35 ₪)
■ שפל (33.48 ₪)

הסטוריית צריכה בקוט"ש

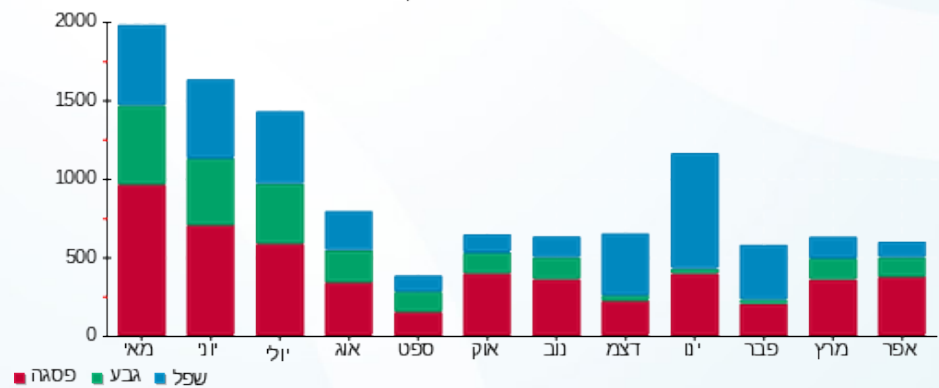



02/05/19 תאריך הפקה:
 30/04/19 תאריך קריאה נוכחית:
 01/04/19 תאריך קריאה קודמת:

שם דייר: דיסקרט
 שם אתר: עזריאלי רמלה

לקוח/ה נכבד/ה, אנו מתכבדים להגיש את חישוב צריכת החשמל לתקופה 30/04/19 - 01/04/19:

4 - 14086122 (3x63)

סוג תעריף	סוג צריכה	קריאה קודמת	קריאה נוכחית	סה"כ צריכה בקוט"ש	מחיר לקוט"ש בא"ג	סה"כ לתשלום
פרטי חשבון עבור תאריכים:						
777	פסגה	01/04/19	30/04/19	535.50	47.67	255.27 ₪
778	גבע	8,503.30	8,672.60	169.30	39.50	66.87 ₪
779	שפל	11,600.40	11,664.30	63.90	32.70	20.90 ₪

סה"כ לדייר:

פסגה	גבע	שפל	סה"כ	שיא ביקוש
535.50	169.30	63.90	768.70	3.22
255.27 ₪	66.87 ₪	20.90 ₪	343.04 ₪	

סה"כ צריכה
 סה"כ לתשלום

195.61 ₪	תשלום קבוע	
3.29 ₪	תשלום עבור גודל חיבור בKVA (3x63)	
541.94 ₪	סה"כ לתשלום	לא כולל מע"מ

התפלגות חיוב בש"ח לפי תעו"ז

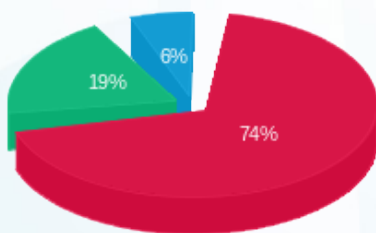

■ פסגה (255.27 ₪)
 ■ גבע (66.87 ₪)
 ■ שפל (20.90 ₪)

הסטוריית צריכה בקוט"ש

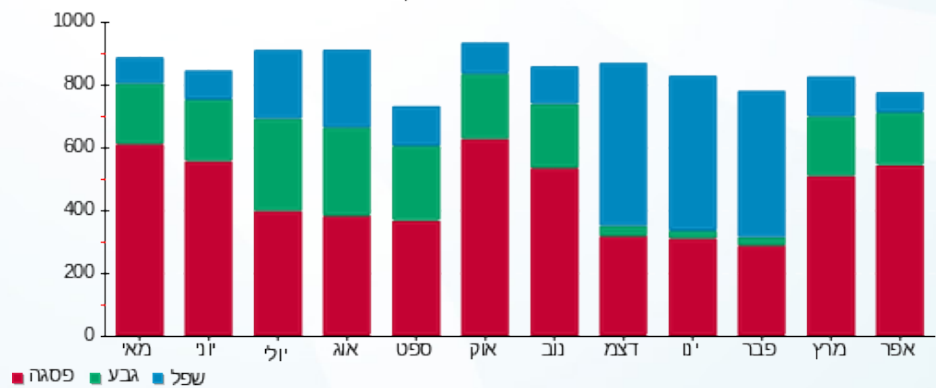

02/05/19 תאריך הפקדה:
 30/04/19 תאריך קריאה נוכחית:
 01/04/19 תאריך קריאה קודמת:

שם דייר: דלתא
 שם אתר: עזריאלי רמלה

לקוח/ה נכבד/ה, אנו מתכבדים להגיש את חישוב צריכת החשמל לתקופה 01/04/19 - 30/04/19:

דלתא - 9 - 15129237 (3x63)

סוג תעריף	סוג צריכה	קריאה קודמת	קריאה נוכחית	סה"כ צריכה בקוט"ש	מחיר לקוט"ש בא"ג	סה"כ לתשלום
פרטי חשבון עבור תאריכים:						
777	פסגה	01/04/19	30/04/19	617.00	47.67	294.12 ₪
778	גבע	3,490.00	3,671.40	181.40	39.50	71.65 ₪
779	שפל	5,968.40	6,022.60	54.20	32.70	17.72 ₪

סה"כ לדיר:

פסגה	גבע	שפל	סה"כ	שיא ביקוש
617.00	181.40	54.20	852.60	4.79
294.12 ₪	71.65 ₪	17.72 ₪	383.50 ₪	

סה"כ צריכה
 סה"כ לתשלום

195.61 ₪	תשלום קבוע	
3.29 ₪	תשלום עבור גודל חיבור בKVA (3x63)	
582.40 ₪	סה"כ לתשלום	לא כולל מע"מ

התפלגות חיוב בש"ח לפי תע"ז

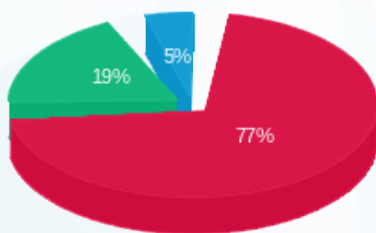

■ פסגה (294.12 ₪)
 ■ גבע (71.65 ₪)
 ■ שפל (17.72 ₪)

הסטוריית צריכה בקוט"ש

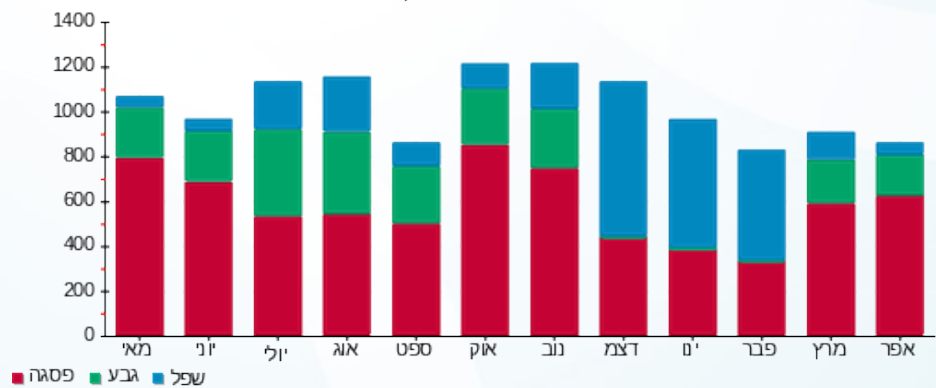



02/05/19 תאריך הפקדה:
 30/04/19 תאריך קריאה נוכחית:
 01/04/19 תאריך קריאה קודמת:

שם דייר: הודיס
 שם אתר: עזריאלי רמלה

לקוח/ה נכבד/ה, אנו מתכבדים להגיש את חישוב צריכת החשמל לתקופה 30/04/19 - 01/04/19:

11 - 13080914(3x63)

סוג תעריף	סוג צריכה	קריאה קודמת	קריאה נוכחית	סה"כ צריכה בקוט"ש	מחיר לקוט"ש בא"ג	סה"כ לתשלום
פרטי חשבון עבור תאריכים:						
777	פסגה	01/04/19	30/04/19	547.70	47.67	261.09 ₪
778	גבע	7,814.10	7,983.90	169.80	39.50	67.07 ₪
779	שפל	8,360.50	8,390.30	29.80	32.70	9.74 ₪

סה"כ לדייר:

פסגה	גבע	שפל	סה"כ	שיא ביקוש
547.70	169.80	29.80	747.30	3.56
261.09 ₪	67.07 ₪	9.74 ₪	337.90 ₪	

סה"כ צריכה
 סה"כ לתשלום

195.61 ₪	תשלום קבוע	
3.29 ₪	תשלום עבור גודל חיבור בKVA (3x63)	
536.80 ₪	סה"כ לתשלום	לא כולל מע"מ

התפלגות חיוב בש"ח לפי תע"ז

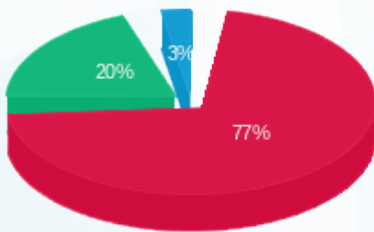

■ פסגה (261.09 ₪)
 ■ גבע (67.07 ₪)
 ■ שפל (9.74 ₪)

הסטוריית צריכה בקוט"ש

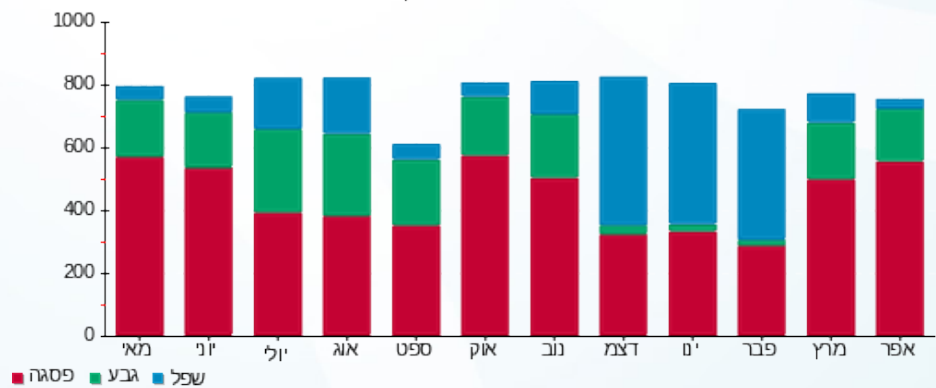



02/05/19 תאריך הפקה:
 30/04/19 תאריך קריאה נוכחית:
 01/04/19 תאריך קריאה קודמת:

שם דייר: זולו פט
 שם אתר: עזריאלי רמלה

לקוח/ה נכבד/ה, אנו מתכבדים להגיש את חישוב צריכת החשמל לתקופה 01/04/19 - 30/04/19:

זולו פט - 6 - 13170764 (3x63)

סוג תעריף	סוג צריכה	קריאה קודמת	קריאה נוכחית	סה"כ צריכה בקוט"ש	מחיר לקוט"ש בא"ג	סה"כ לתשלום
פרטי חשבון עבור תאריכים:						
777	פסגה	01/04/19	30/04/19	273.70	47.67	130.47 ₪
778	גבע	5,614.20	5,711.70	97.50	39.50	38.51 ₪
779	שפל	8,398.60	8,490.60	92.00	32.70	30.08 ₪

סה"כ לדייר:

פסגה	גבע	שפל	סה"כ	שיא ביקוש
273.70	97.50	92.00	463.20	4.63
130.47 ₪	38.51 ₪	30.08 ₪	199.07 ₪	

סה"כ צריכה
 סה"כ לתשלום

195.61 ₪	תשלום קבוע	
3.29 ₪	תשלום עבור גודל חיבור בKVA (3x63)	
397.97 ₪	סה"כ לתשלום	לא כולל מע"מ

התפלגות חיוב בש"ח לפי תעו"ז

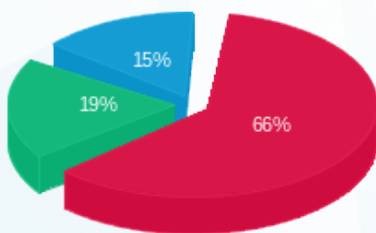

פסגה (130.47 ₪) 66%
 גבע (38.51 ₪) 19%
 שפל (30.08 ₪) 15%

הסטוריית צריכה בקוט"ש

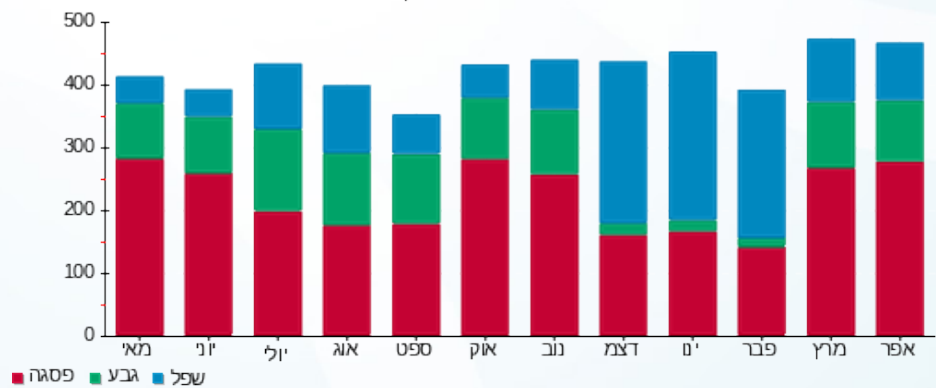



02/05/19 תאריך הפקה:
 30/04/19 תאריך קריאה נוכחית:
 01/04/19 תאריך קריאה קודמת:

שם דייר: זיפ
 שם אתר: עזריאלי רמלה

לקוח/ה נכבד/ה, אנו מתכבדים להגיש את חישוב צריכת החשמל לתקופה 30/04/19 - 01/04/19:

4 - 14086121 (3x63)

סוג תעריף	סוג צריכה	קריאה קודמת	קריאה נוכחית	סה"כ צריכה בקוט"ש	מחיר לקוט"ש בא"ג	סה"כ לתשלום
פרטי חשבון עבור תאריכים:						
777	פסגה	01/04/19	30/04/19	719.90	47.67	343.18 ₪
778	גבע	9,011.70	9,238.60	226.90	39.50	89.63 ₪
779	שפל	10,603.20	10,679.80	76.60	32.70	25.05 ₪

סה"כ לדייר:

פסגה	גבע	שפל	סה"כ	שיא ביקוש
719.90	226.90	76.60	1,023.40	5.24
343.18 ₪	89.63 ₪	25.05 ₪	457.85 ₪	

סה"כ צריכה
 סה"כ לתשלום

195.61 ₪	תשלום קבוע	
3.29 ₪	תשלום עבור גודל חיבור בKVA (3x63)	
656.75 ₪	סה"כ לתשלום	לא כולל מע"מ

התפלגות חיוב בש"ח לפי תע"ז

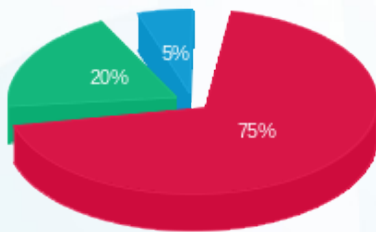

■ פסגה (343.18 ₪)
 ■ גבע (89.63 ₪)
 ■ שפל (25.05 ₪)

הסטוריית צריכה בקוט"ש

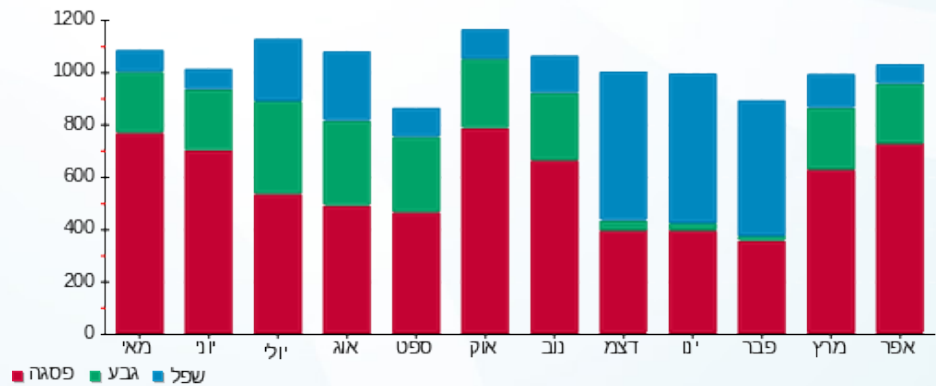

02/05/19 תאריך הפקדה:
 30/04/19 תאריך קריאה נוכחית:
 01/04/19 תאריך קריאה קודמת:

שם דייר: חופרי המרכז
 שם אתר: עזריאלי רמלה

לקוח/ה נכבד/ה, אנו מתכבדים להגיש את חישוב צריכת החשמל לתקופה 01/04/19 - 30/04/19:

חופרי המרכז - 1 - 13141048(3x63)

סוג תעריף	סוג צריכה	קריאה קודמת	קריאה נוכחית	סה"כ צריכה בקוט"ש	מחיר לקוט"ש בא"ג	סה"כ לתשלום
פרטי חשבון עבור תאריכים:						
777	פסגה	01/04/19	30/04/19	375.00	47.67	178.76 ₪
778	גבע	1,325.70	1,392.80	67.10	39.50	26.50 ₪
779	שפל	5,023.50	5,186.10	162.60	32.70	53.17 ₪

סה"כ לדייר:

פסגה	גבע	שפל	סה"כ	שיא ביקוש
375.00	67.10	162.60	604.70	
178.76 ₪	26.50 ₪	53.17 ₪	258.44 ₪	

סה"כ צריכה
 סה"כ לתשלום

195.61 ₪	תשלום קבוע	
3.29 ₪	תשלום עבור גודל חיבור בKVA (3x63)	
457.33 ₪	סה"כ לתשלום	לא כולל מע"מ

התפלגות חיוב בש"ח לפי תעו"ז

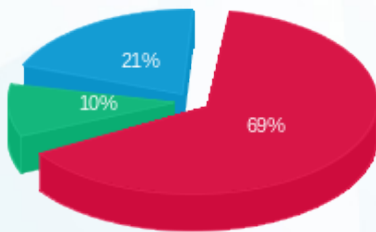

■ פסגה (178.76 ₪)
 ■ גבע (26.50 ₪)
 ■ שפל (53.17 ₪)

הסטוריית צריכה בקוט"ש

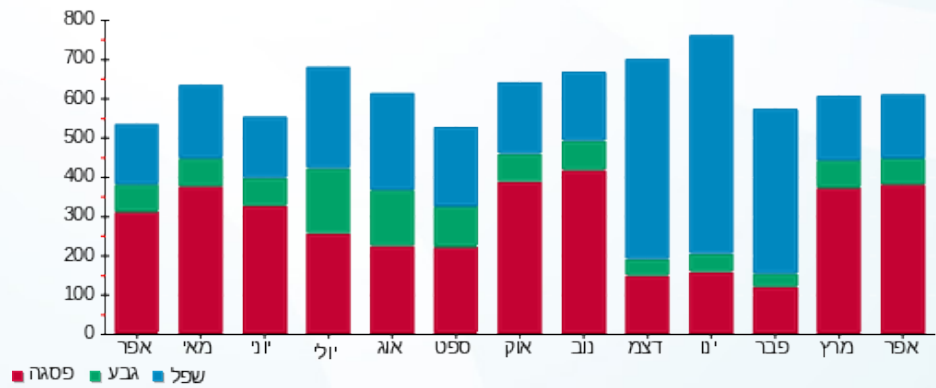

02/05/19 תאריך הפקה:
 30/04/19 תאריך קריאה נוכחית:
 01/04/19 תאריך קריאה קודמת:

שם דייר: טבע נאות
 שם אתר: עזריאלי רמלה

לקוח/ה נכבד/ה, אנו מתכבדים להגיש את חישוב צריכת החשמל לתקופה 01/04/19 - 30/04/19:

13 - 13080892 (3x63)

סוג תעריף	סוג צריכה	קריאה קודמת	קריאה נוכחית	סה"כ צריכה בקוט"ש	מחיר לקוט"ש בא"ג	סה"כ לתשלום
פרטי חשבון עבור תאריכים:						
777	פסגה	01/04/19	30/04/19	435.50	47.67	207.60 ₪
778	גבע	6,606.80	6,749.50	142.70	39.50	56.37 ₪
779	שפל	9,795.00	9,888.70	93.70	32.70	30.64 ₪

סה"כ לדייר:

פסגה	גבע	שפל	סה"כ	שיא ביקוש
435.50	142.70	93.70	671.90	2.37
207.60 ₪	56.37 ₪	30.64 ₪	294.61 ₪	

סה"כ צריכה
 סה"כ לתשלום

195.61 ₪	תשלום קבוע	
3.29 ₪	תשלום עבור גודל חיבור בKVA (3x63)	
493.51 ₪	סה"כ לתשלום	לא כולל מע"מ

התפלגות חיוב בש"ח לפי תע"ז

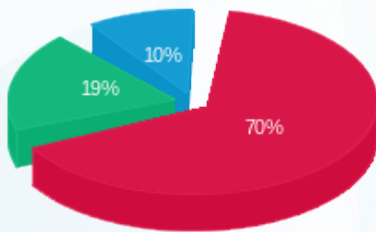

■ פסגה (207.60 ₪)
 ■ גבע (56.37 ₪)
 ■ שפל (30.64 ₪)

הסטוריית צריכה בקוט"ש

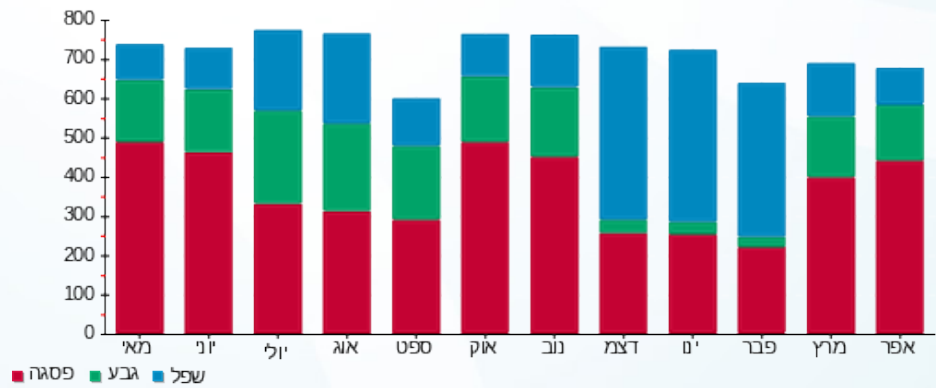



02/05/19 תאריך הפקה:
 30/04/19 תאריך קריאה נוכחית:
 01/04/19 תאריך קריאה קודמת:

שם דייר: טו גו
 שם אתר: עזריאלי רמלה

לקוח/ה נכבד/ה, אנו מתכבדים להגיש את חישוב צריכת החשמל לתקופה 01/04/19 - 30/04/19:

3 - 13170764 (3x63)

סוג תעריף	סוג צריכה	קריאה קודמת	קריאה נוכחית	סה"כ צריכה בקוט"ש	מחיר לקוט"ש בא"ג	סה"כ לתשלום
פרטי חשבון עבור תאריכים:						
777	פסגה	01/04/19	30/04/19	1,432.20	47.67	682.73 ₪
778	גבע	21,623.60	22,089.90	466.30	39.50	184.19 ₪
779	שפל	27,587.10	27,960.60	373.50	32.70	122.13 ₪

סה"כ לדייר:

פסגה	גבע	שפל	סה"כ	שיא ביקוש
1,432.20	466.30	373.50	2,272.00	7.30
682.73 ₪	184.19 ₪	122.13 ₪	989.05 ₪	

סה"כ צריכה
 סה"כ לתשלום

195.61 ₪	תשלום קבוע	
3.29 ₪	תשלום עבור גודל חיבור בKVA (3x63)	
1,187.95 ₪	סה"כ לתשלום	לא כולל מע"מ

התפלגות חיוב בש"ח לפי תע"ז

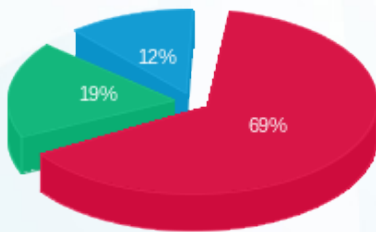

■ פסגה (682.73 ₪)
 ■ גבע (184.19 ₪)
 ■ שפל (122.13 ₪)

הסטוריית צריכה בקוט"ש

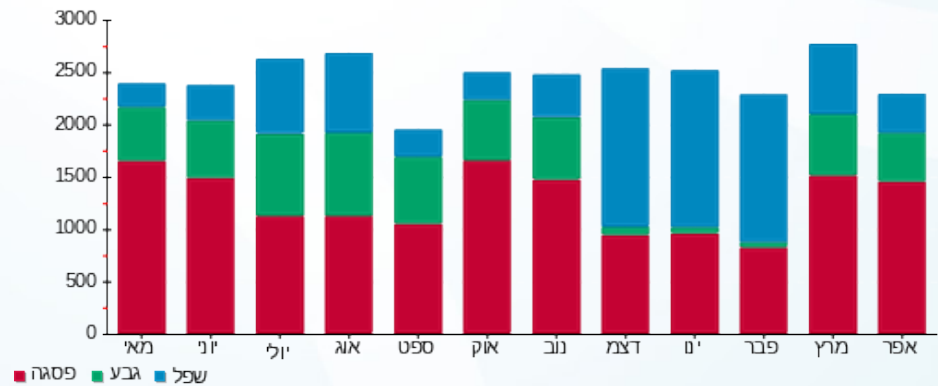



02/05/19 תאריך הפקה:
 30/04/19 תאריך קריאה נוכחית:
 01/04/19 תאריך קריאה קודמת:

שם דייר: טיפוחים
 שם אתר: עזריאלי רמלה

לקוח/ה נכבד/ה, אנו מתכבדים להגיש את חישוב צריכת החשמל לתקופה 01/04/19 - 30/04/19:

1 - 13170764 (3x100)

סוג תעריף	סוג צריכה	קריאה קודמת	קריאה נוכחית	סה"כ צריכה בקוט"ש	מחיר לקוט"ש בא"ג	סה"כ לתשלום
פרטי חשבון עבור תאריכים:						
777	פסגה	01/04/19	30/04/19	717.10	47.67	341.84 ₪
778	גבע	11,294.90	11,510.50	215.60	39.50	85.16 ₪
779	שפל	15,304.20	15,585.90	281.70	32.70	92.12 ₪

סה"כ לדייר:

פסגה	גבע	שפל	סה"כ	שיא ביקוש
717.10	215.60	281.70	1,214.40	13.94
341.84 ₪	85.16 ₪	92.12 ₪	519.12 ₪	

סה"כ צריכה
 סה"כ לתשלום

195.61 ₪	תשלום קבוע	
5.22 ₪	תשלום עבור גודל חיבור בKVA (3x100)	
719.95 ₪	סה"כ לתשלום	לא כולל מע"מ

התפלגות חיוב בש"ח לפי תע"ז

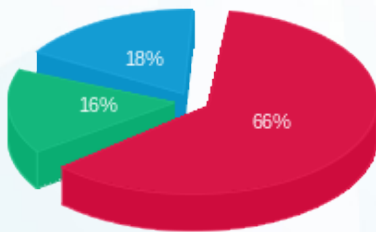

■ פסגה (341.84 ₪)
 ■ גבע (85.16 ₪)
 ■ שפל (92.12 ₪)

הסטוריית צריכה בקוט"ש

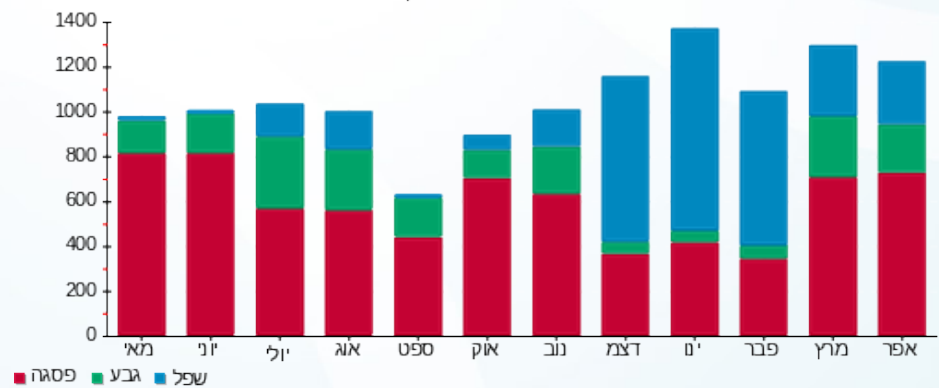



02/05/19 תאריך הפקה:
 30/04/19 תאריך קריאה נוכחית:
 01/04/19 תאריך קריאה קודמת:

שם דייר: טל מור
 שם אתר: עזריאלי רמלה

לקוח/ה נכבד/ה, אנו מתכבדים להגיש את חישוב צריכת החשמל לתקופה 30/04/19 - 01/04/19:

טל מור - 8 - 13170764 (3x63)

סוג תעריף	סוג צריכה	קריאה קודמת	קריאה נוכחית	סה"כ צריכה בקוט"ש	מחיר לקוט"ש בא"ג	סה"כ לתשלום
פרטי חשבון עבור תאריכים:						
777	פסגה	01/04/19	30/04/19	251.60	47.67	119.94 ₪
778	גבע	4,854.60	4,934.80	80.20	39.50	31.68 ₪
779	שפל	4,957.60	4,968.30	10.70	32.70	3.50 ₪

סה"כ לדיר:

פסגה	גבע	שפל	סה"כ	שיא ביקוש
251.60	80.20	10.70	342.50	1.49
119.94 ₪	31.68 ₪	3.50 ₪	155.12 ₪	

סה"כ צריכה
 סה"כ לתשלום

195.61 ₪	תשלום קבוע	
3.29 ₪	תשלום עבור גודל חיבור בKVA (3x63)	
354.01 ₪	סה"כ לתשלום	לא כולל מע"מ

התפלגות חיוב בש"ח לפי תעו"ז

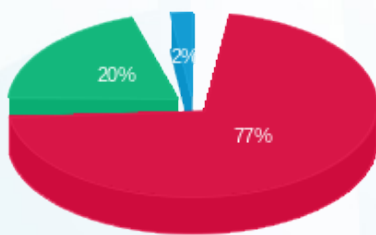

■ פסגה (119.94 ₪)
 ■ גבע (31.68 ₪)
 ■ שפל (3.50 ₪)

הסטוריית צריכה בקוט"ש

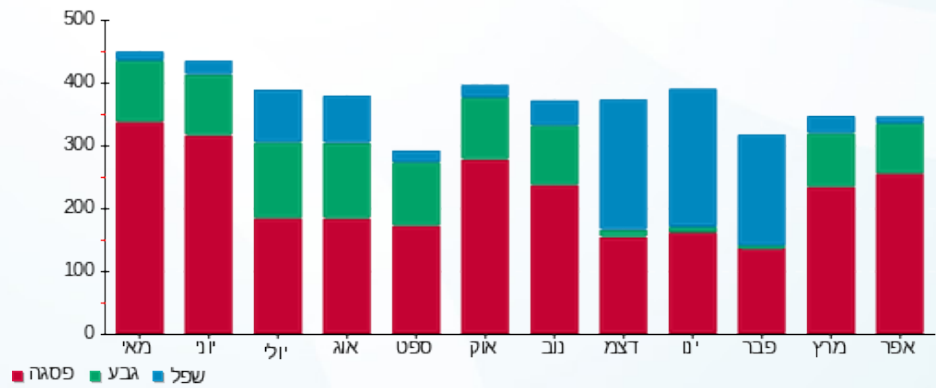



02/05/19 תאריך הפקה:
 30/04/19 תאריך קריאה נוכחית:
 01/04/19 תאריך קריאה קודמת:

שם דייר: טרקלין
 שם אתר: עזריאלי רמלה

לקוח/ה נכבד/ה, אנו מתכבדים להגיש את חישוב צריכת החשמל לתקופה 01/04/19 - 30/04/19:

10 - 13080889 (3x100)

סוג תעריף	סוג צריכה	קריאה קודמת	קריאה נוכחית	סה"כ צריכה בקוט"ש	מחיר לקוט"ש בא"ג	סה"כ לתשלום
פרטי חשבון עבור תאריכים:						
777	פסגה	01/04/19	30/04/19	1,038.60	47.67	495.10 ₪
778	גבע	13,051.60	13,362.40	310.80	39.50	122.77 ₪
779	שפל	19,762.60	19,899.40	136.80	32.70	44.73 ₪

סה"כ לדייר:

פסגה	גבע	שפל	סה"כ	שיא ביקוש
1,038.60	310.80	136.80	1,486.20	9.67
495.10 ₪	122.77 ₪	44.73 ₪	662.60 ₪	

סה"כ צריכה
 סה"כ לתשלום

195.61 ₪	תשלום קבוע	
5.22 ₪	תשלום עבור גודל חיבור בKVA (3x100)	
863.43 ₪	סה"כ לתשלום	לא כולל מע"מ

התפלגות חיוב בש"ח לפי תעו"ז

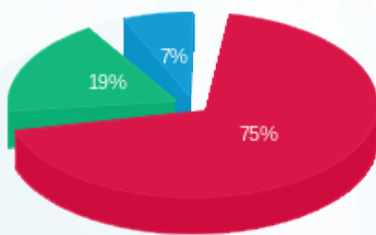

■ פסגה (₪ 495.10)
 ■ גבע (₪ 122.77)
 ■ שפל (₪ 44.73)

הסטוריית צריכה בקוט"ש

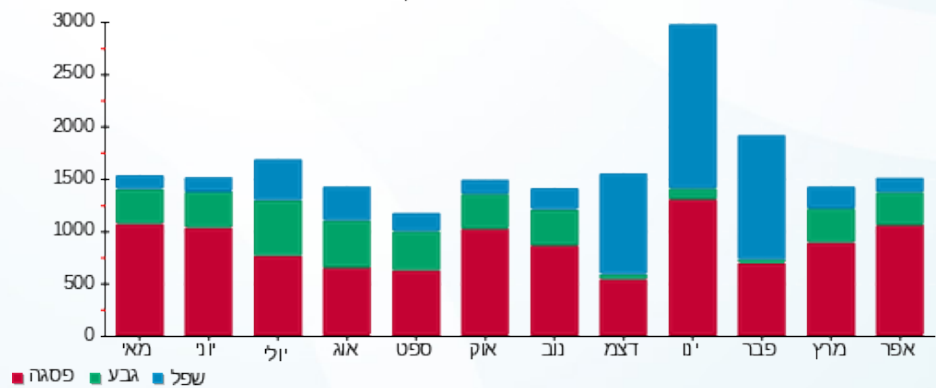



02/05/19 תאריך הפקה:
 30/04/19 תאריך קריאה נוכחית:
 01/04/19 תאריך קריאה קודמת:

שם דייר: כיתן
 שם אתר: עזריאלי רמלה

לקוח/ה נכבד/ה, אנו מתכבדים להגיש את חישוב צריכת החשמל לתקופה 01/04/19 - 30/04/19:

1 - 14086121(3x63)

סוג תעריף	סוג צריכה	קריאה קודמת	קריאה נוכחית	סה"כ צריכה בקוט"ש	מחיר לקוט"ש בא"ג	סה"כ לתשלום
פרטי חשבון עבור תאריכים:						
777	פסגה	01/04/19	30/04/19	1,725.60	47.67	822.59 ₪
778	גבע	24,174.60	24,708.30	533.70	39.50	210.81 ₪
779	שפל	25,064.90	25,131.70	66.80	32.70	21.84 ₪

סה"כ לדייר:

פסגה	גבע	שפל	סה"כ	שיא ביקוש
1,725.60	533.70	66.80	2,326.10	8.75
822.59 ₪	210.81 ₪	21.84 ₪	1,055.25 ₪	

סה"כ צריכה
 סה"כ לתשלום

195.61 ₪	תשלום קבוע	
3.29 ₪	תשלום עבור גודל חיבור בKVA (3x63)	
1,254.15 ₪	סה"כ לתשלום	לא כולל מע"מ

התפלגות חיוב בש"ח לפי תע"ז

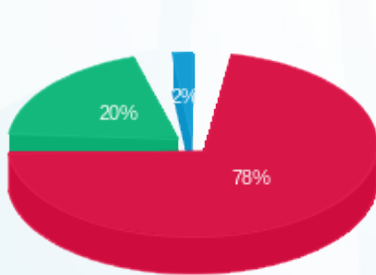

■ פסגה (822.59 ₪)
 ■ גבע (210.81 ₪)
 ■ שפל (21.84 ₪)

הסטוריית צריכה בקוט"ש

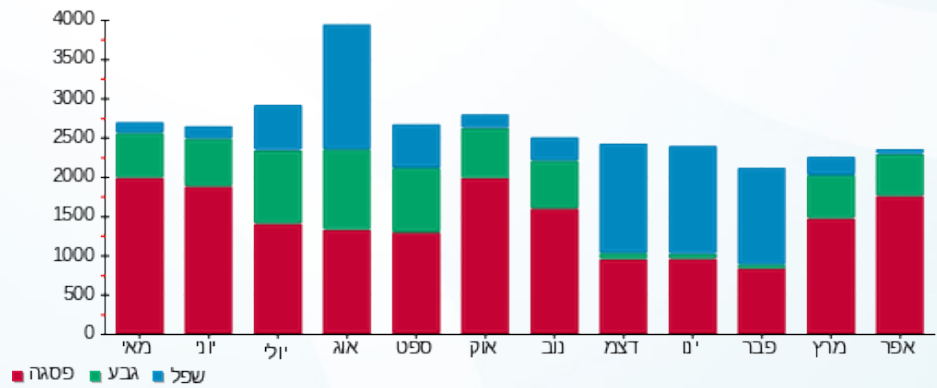



02/05/19

תאריך הפקדה:

שם דייר: כפר השעשועים

30/04/19

תאריך קריאה נוכחית:

שם אתר: עזריאלי רמלה

01/04/19

תאריך קריאה קודמת:

לקוח/ה נכבד/ה, אנו מתכבדים להגיש את חישוב צריכת החשמל לתקופה 01/04/19 - 30/04/19:

1 - 13080921(3x80)

סוג תעריף	סוג צריכה	קריאה קודמת	קריאה נוכחית	סה"כ צריכה בקוט"ש	מחיר לקוט"ש בא"ג	סה"כ לתשלום
פרטי חשבון עבור תאריכים:						
777	פסגה	01/04/19	30/04/19	375.60	47.67	179.05 ₪
778	גבע	8,640.50	8,763.60	123.10	39.50	48.62 ₪
779	שפל	10,830.30	10,954.80	124.50	32.70	40.71 ₪

סה"כ לדייר:

פסגה	גבע	שפל	סה"כ	שיא ביקוש
375.60	123.10	124.50	623.20	2.08
179.05 ₪	48.62 ₪	40.71 ₪	268.38 ₪	

סה"כ צריכה

סה"כ לתשלום

195.61 ₪	תשלום קבוע	
4.17 ₪	תשלום עבור גודל חיבור בKVA (3x80)	
468.17 ₪	סה"כ לתשלום	לא כולל מע"מ

התפלגות חיוב בש"ח לפי תע"ז

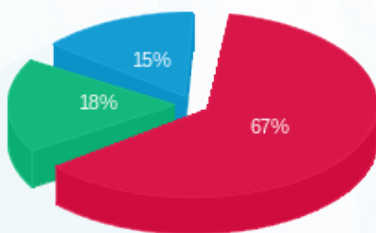

- פסגה (179.05 ₪)
- גבע (48.62 ₪)
- שפל (40.71 ₪)

הסטוריית צריכה בקוט"ש

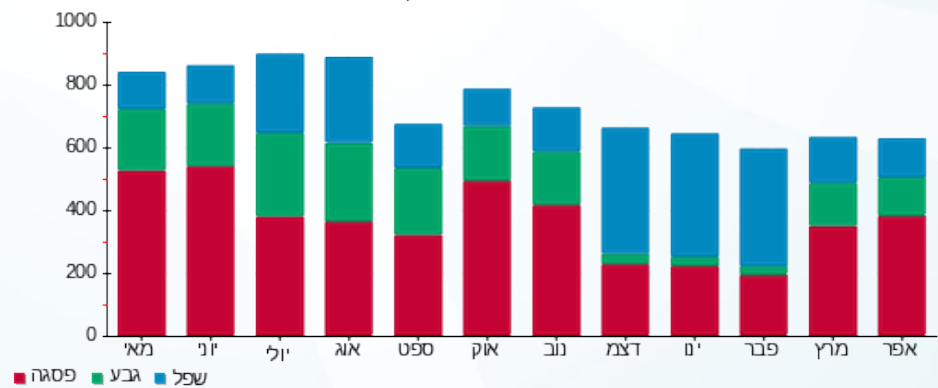



02/05/19 תאריך הפקה:
 30/04/19 תאריך קריאה נוכחית:
 01/04/19 תאריך קריאה קודמת:

שם דייר: לי קופר
 שם אתר: עזריאלי רמלה

לקוח/ה נכבד/ה, אנו מתכבדים להגיש את חישוב צריכת החשמל לתקופה 30/04/19 - 01/04/19:

2 - 14155750 (3x63)

סוג תעריף	סוג צריכה	קריאה קודמת	קריאה נוכחית	סה"כ צריכה בקוט"ש	מחיר לקוט"ש בא"ג	סה"כ לתשלום
פרטי חשבון עבור תאריכים:						
777	פסגה	01/04/19	30/04/19	593.70	47.67	283.02 ₪
778	גבע	9,297.50	9,500.00	202.50	39.50	79.99 ₪
779	שפל	16,560.60	16,750.50	189.90	32.70	62.10 ₪

סה"כ לדייר:

פסגה	גבע	שפל	סה"כ	שיא ביקוש
593.70	202.50	189.90	986.10	3.02
283.02 ₪	79.99 ₪	62.10 ₪	425.10 ₪	

סה"כ צריכה
 סה"כ לתשלום

195.61 ₪	תשלום קבוע	
3.29 ₪	תשלום עבור גודל חיבור בKVA (3x63)	
624.00 ₪	סה"כ לתשלום	לא כולל מע"מ

התפלגות חיוב בש"ח לפי תע"ז

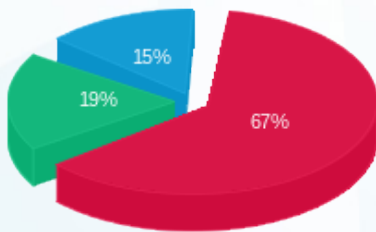

■ פסגה (283.02 ₪)
 ■ גבע (79.99 ₪)
 ■ שפל (62.10 ₪)

הסטוריית צריכה בקוט"ש

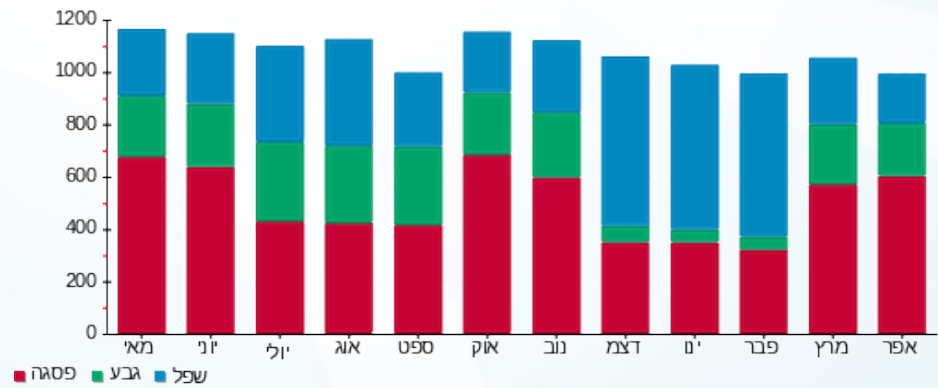



02/05/19 תאריך הפקדה:
 30/04/19 תאריך קריאה נוכחית:
 01/04/19 תאריך קריאה קודמת:

שם דייר: ללין
 שם אתר: עזריאלי רמלה

לקוח/ה נכבד/ה, אנו מתכבדים להגיש את חישוב צריכת החשמל לתקופה 01/04/19 - 30/04/19:

10 - 13080914 (3x63)

סוג תעריף	סוג צריכה	קריאה קודמת	קריאה נוכחית	סה"כ צריכה בקוט"ש	מחיר לקוט"ש בא"ג	סה"כ לתשלום
פרטי חשבון עבור תאריכים:						
777	פסגה	01/04/19	30/04/19	923.10	47.67	440.04 ₪
778	גבע	13,485.40	13,782.70	297.30	39.50	117.43 ₪
779	שפל	17,591.40	17,742.50	151.10	32.70	49.41 ₪

סה"כ לדייר:

פסגה	גבע	שפל	סה"כ	שיא ביקוש
923.10	297.30	151.10	1,371.50	4.75
440.04 ₪	117.43 ₪	49.41 ₪	606.88 ₪	

סה"כ צריכה
 סה"כ לתשלום

195.61 ₪	תשלום קבוע	
3.29 ₪	תשלום עבור גודל חיבור בKVA (3x63)	
805.78 ₪	סה"כ לתשלום	לא כולל מע"מ

התפלגות חיוב בש"ח לפי תעו"ז

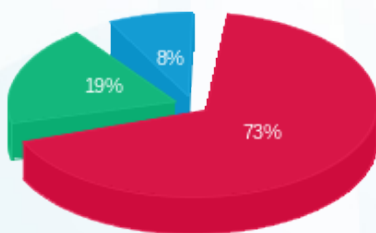

■ פסגה (440.04 ₪)
 ■ גבע (117.43 ₪)
 ■ שפל (49.41 ₪)

הסטוריית צריכה בקוט"ש

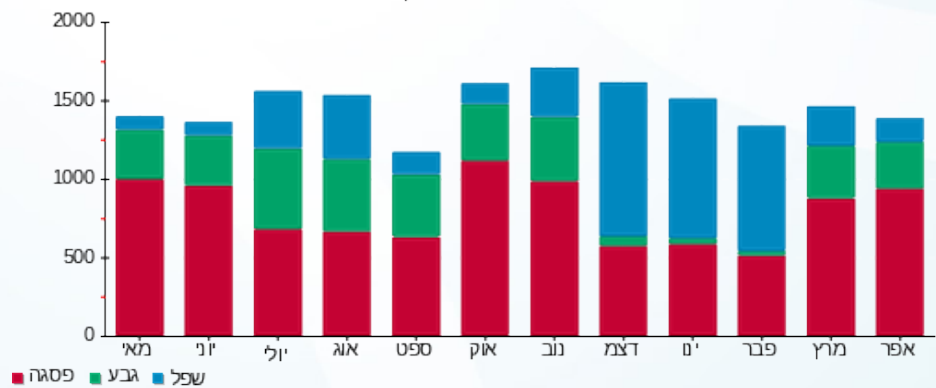



02/05/19 תאריך הפקה:
 30/04/19 תאריך קריאה נוכחית:
 01/04/19 תאריך קריאה קודמת:

שם דייר: מאניה
 שם אתר: עזריאלי רמלה

לקוח/ה נכבד/ה, אנו מתכבדים להגיש את חישוב צריכת החשמל לתקופה 01/04/19 - 30/04/19:

4 - 13170756 (3x63)

סוג תעריף	סוג צריכה	קריאה קודמת	קריאה נוכחית	סה"כ צריכה בקוט"ש	מחיר לקוט"ש בא"ג	סה"כ לתשלום
פרטי חשבון עבור תאריכים:						
777	פסגה	01/04/19	30/04/19	661.10	47.67	315.15 ₪
778	גבע	12,780.40	12,985.50	205.10	39.50	81.01 ₪
779	שפל	12,445.60	12,478.40	32.80	32.70	10.73 ₪

סה"כ לדייר:

פסגה	גבע	שפל	סה"כ	שיא ביקוש
661.10	205.10	32.80	899.00	5.41
315.15 ₪	81.01 ₪	10.73 ₪	406.89 ₪	

סה"כ צריכה
 סה"כ לתשלום

195.61 ₪	תשלום קבוע	
3.29 ₪	תשלום עבור גודל חיבור בKVA (3x63)	
605.78 ₪	סה"כ לתשלום	לא כולל מע"מ

התפלגות חיוב בש"ח לפי תע"ז

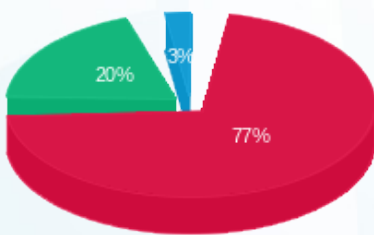

■ פסגה (315.15 ₪)
 ■ גבע (81.01 ₪)
 ■ שפל (10.73 ₪)

הסטוריית צריכה בקוט"ש

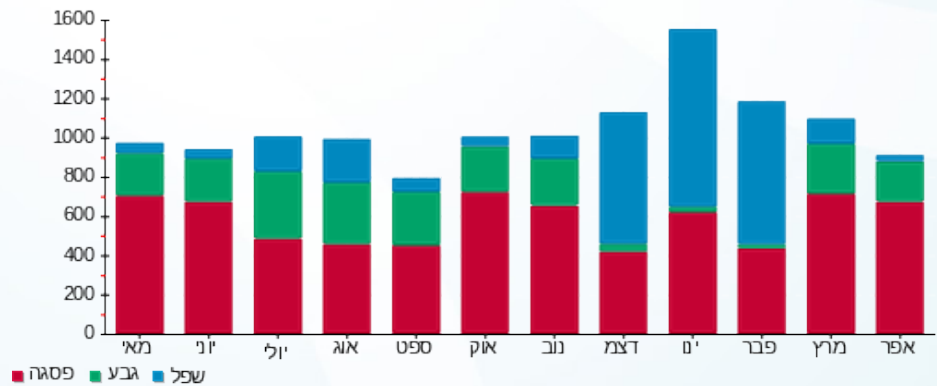



02/05/19

תאריך הפקה:

שם דייר: מגה ספורט
שם אתר: עזריאלי רמלה

30/04/19

תאריך קריאה נוכחית:

01/04/19

תאריך קריאה קודמת:

לקוח/ה נכבד/ה, אנו מתכבדים להגיש את חישוב צריכת החשמל לתקופה 01/04/19 - 30/04/19:

10 - 13080916(3x100)

סוג תעריף	סוג צריכה	קריאה קודמת	קריאה נוכחית	סה"כ צריכה בקוט"ש	מחיר לקוט"ש בא"ג	סה"כ לתשלום
פרטי חשבון עבור תאריכים:						
777	פסגה	01/04/19	30/04/19	1,550.00	47.67	738.89 ₪
778	גבע	23,645.80	24,122.40	476.60	39.50	188.26 ₪
779	שפל	26,302.00	26,540.80	238.80	32.70	78.09 ₪

סה"כ לדייר:

פסגה	גבע	שפל	סה"כ	שיא ביקוש
1,550.00	476.60	238.80	2,265.40	10.90
738.89 ₪	188.26 ₪	78.09 ₪	1,005.23 ₪	

סה"כ צריכה

סה"כ לתשלום

195.61 ₪	תשלום קבוע	
5.22 ₪	תשלום עבור גודל חיבור בKVA (3x100)	
1,206.06 ₪	סה"כ לתשלום	לא כולל מע"מ

התפלגות חיוב בש"ח לפי תעו"ז

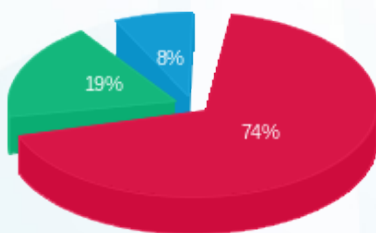

■ פסגה (738.89 ₪)
■ גבע (188.26 ₪)
■ שפל (78.09 ₪)

הסטוריית צריכה בקוט"ש

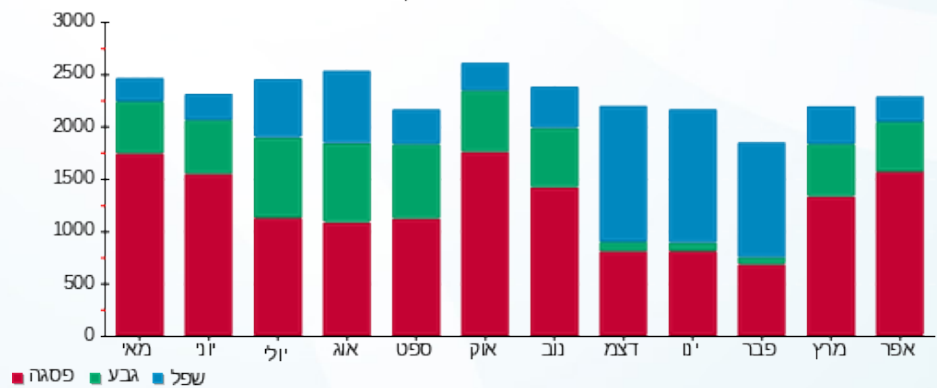



02/05/19 תאריך הפקה:
 30/04/19 תאריך קריאה נוכחית:
 01/04/19 תאריך קריאה קודמת:

שם דייר: מגנוליה
 שם אתר: עזריאלי רמלה

לקוח/ה נכבד/ה, אנו מתכבדים להגיש את חישוב צריכת החשמל לתקופה 01/04/19 - 30/04/19:

5 - 13080917(3x63)

סוג תעריף	סוג צריכה	קריאה קודמת	קריאה נוכחית	סה"כ צריכה בקוט"ש	מחיר לקוט"ש בא"ג	סה"כ לתשלום
פרטי חשבון עבור תאריכים:						
777	פסגה	01/04/19	30/04/19	227.00	47.67	108.21 ₪
778	גבע	4,948.50	5,046.80	98.30	39.50	38.83 ₪
779	שפל	12,538.80	12,639.30	100.50	32.70	32.86 ₪

סה"כ לדייר:

פסגה	גבע	שפל	סה"כ	שיא ביקוש
227.00	98.30	100.50	425.80	0.91
108.21 ₪	38.83 ₪	32.86 ₪	179.90 ₪	

סה"כ צריכה
 סה"כ לתשלום

195.61 ₪	תשלום קבוע	
3.29 ₪	תשלום עבור גודל חיבור בKVA (3x63)	
378.80 ₪	סה"כ לתשלום	לא כולל מע"מ

התפלגות חיוב בש"ח לפי תעו"ז

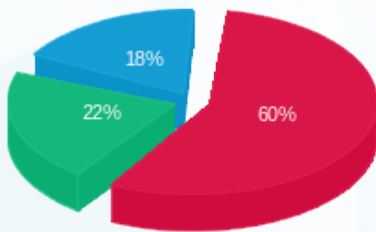

פסגה (108.21 ₪) 18%
 גבע (38.83 ₪) 22%
 שפל (32.86 ₪) 60%

הסטוריית צריכה בקוט"ש

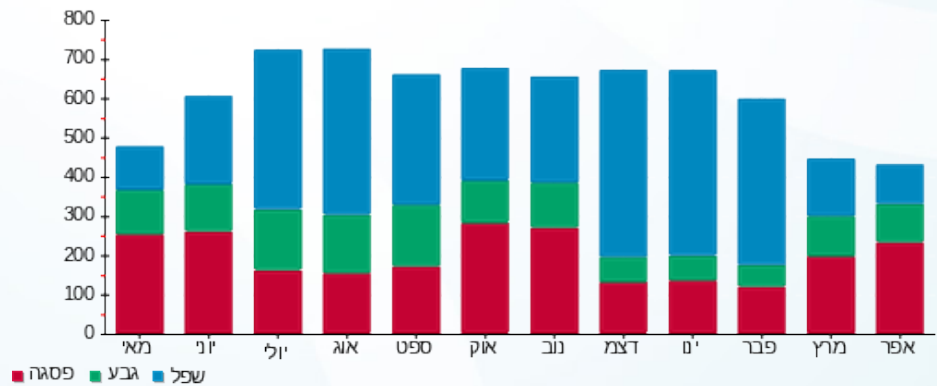



02/05/19

תאריך הפקה:

שם דייר: מחסן אושי אושי

30/04/19

תאריך קריאה נוכחית:

שם אתר: עזריאלי רמלה

01/04/19

תאריך קריאה קודמת:

לקוח/ה נכבד/ה, אנו מתכבדים להגיש את חישוב צריכת החשמל לתקופה 30/04/19 - 01/04/19:

3 - 13080914(3x80)

סוג תעריף	סוג צריכה	קריאה קודמת	קריאה נוכחית	סה"כ צריכה בקוט"ש	מחיר לקוט"ש בא"ג	סה"כ לתשלום
פרטי חשבון עבור תאריכים:						
777	פסגה	01/04/19	30/04/19	309.20	47.67	147.40 ₪
778	גבע	7,935.40	8,027.30	91.90	39.50	36.30 ₪
779	שפל	19,866.50	19,982.90	116.40	32.70	38.06 ₪

סה"כ לדיר:

פסגה	גבע	שפל	סה"כ	שיא ביקוש
309.20	91.90	116.40	517.50	10.13
147.40 ₪	36.30 ₪	38.06 ₪	221.76 ₪	

סה"כ צריכה

סה"כ לתשלום

195.61 ₪	תשלום קבוע	
4.17 ₪	תשלום עבור גודל חיבור בKVA (3x80)	
421.54 ₪	סה"כ לתשלום	לא כולל מע"מ

התפלגות חיוב בש"ח לפי תע"ז

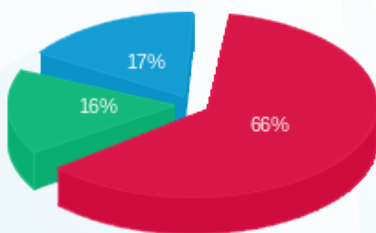

■ פסגה (147.40 ₪)
■ גבע (36.30 ₪)
■ שפל (38.06 ₪)

הסטוריית צריכה בקוט"ש

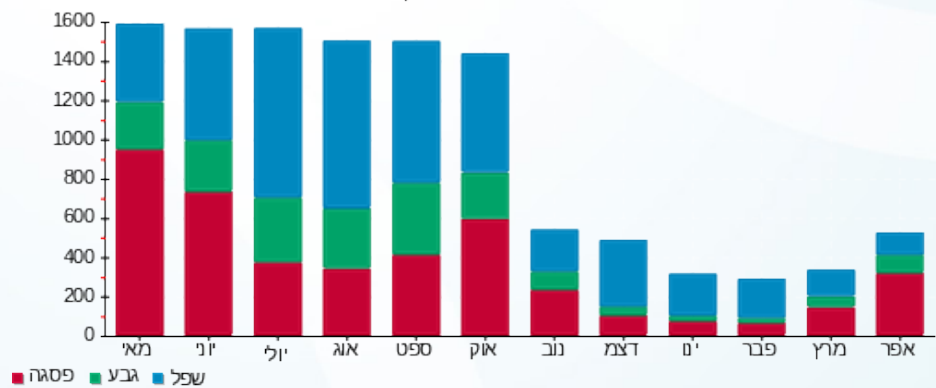



02/05/19 תאריך הפקה:
 30/04/19 תאריך קריאה נוכחית:
 01/04/19 תאריך קריאה קודמת:

שם דייר: מחסן פרצל
 שם אתר: עזריאלי רמלה

לקוח/ה נכבד/ה, אנו מתכבדים להגיש את חישוב צריכת החשמל לתקופה 01/04/19 - 30/04/19:

6 - 13080892 (3x63)

סוג תעריף	סוג צריכה	קריאה קודמת	קריאה נוכחית	סה"כ צריכה בקוט"ש	מחיר לקוט"ש בא"ג	סה"כ לתשלום
פרטי חשבון עבור תאריכים:						
777	פסגה	01/04/19	30/04/19	50.50	47.67	24.07 ₪
778	גבע	1,458.80	1,479.60	20.80	39.50	8.22 ₪
779	שפל	3,959.90	4,007.30	47.40	32.70	15.50 ₪

סה"כ לדייר:

פסגה	גבע	שפל	סה"כ	שיא ביקוש
50.50	20.80	47.40	118.70	0.73
24.07 ₪	8.22 ₪	15.50 ₪	47.79 ₪	

סה"כ צריכה
 סה"כ לתשלום

195.61 ₪	תשלום קבוע	
3.29 ₪	תשלום עבור גודל חיבור בKVA (3x63)	
246.69 ₪	סה"כ לתשלום	לא כולל מע"מ

התפלגות חיוב בש"ח לפי תעו"ז

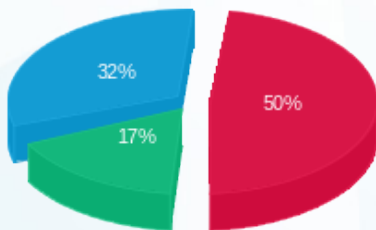

פסגה (24.07 ₪) - 50%
 גבע (8.22 ₪) - 17%
 שפל (15.50 ₪) - 32%

הסטוריית צריכה בקוט"ש

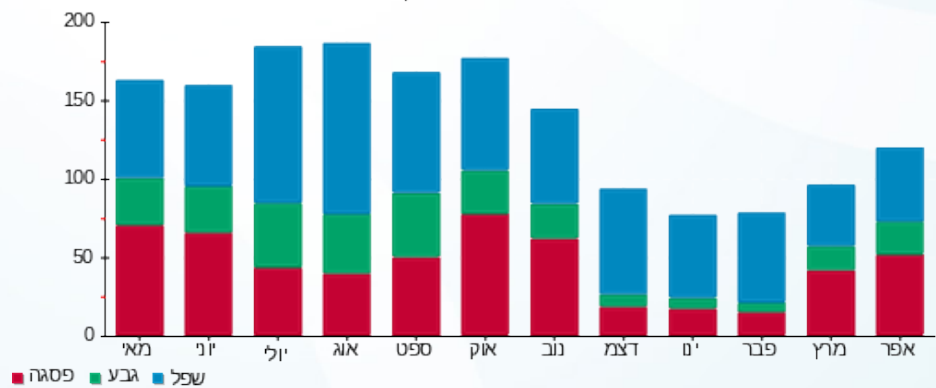

02/05/19 תאריך הפקה:
 30/04/19 תאריך קריאה נוכחית:
 01/04/19 תאריך קריאה קודמת:

שם דייר: מחסן קפה נאמן
 שם אתר: עזריאלי רמלה

לקוח/ה נכבד/ה, אנו מתכבדים להגיש את חישוב צריכת החשמל לתקופה 01/04/19 - 30/04/19:

3 - 13080921(3x80)

סוג תעריף	סוג צריכה	קריאה קודמת	קריאה נוכחית	סה"כ צריכה בקוט"ש	מחיר לקוט"ש בא"ג	סה"כ לתשלום
פרטי חשבון עבור תאריכים:						
777	פסגה	01/04/19	30/04/19	450.70	47.67	214.85 ₪
778	גבע	9,779.00	9,947.20	168.20	39.50	66.44 ₪
779	שפל	30,222.00	30,685.10	463.10	32.70	151.43 ₪

סה"כ לדייר:

פסגה	גבע	שפל	סה"כ	שיא ביקוש
450.70	168.20	463.10	1,082.00	3.73
214.85 ₪	66.44 ₪	151.43 ₪	432.72 ₪	

סה"כ צריכה
 סה"כ לתשלום

195.61 ₪	תשלום קבוע	
4.17 ₪	תשלום עבור גודל חיבור בKVA (3x80)	
632.51 ₪	סה"כ לתשלום	לא כולל מע"מ

התפלגות חיוב בש"ח לפי תעו"ז

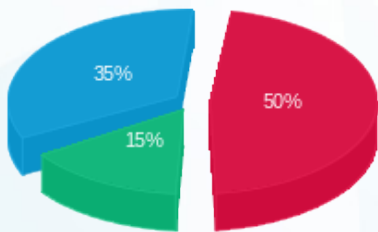

■ פסגה (214.85 ₪)
 ■ גבע (66.44 ₪)
 ■ שפל (151.43 ₪)

הסטוריית צריכה בקוט"ש

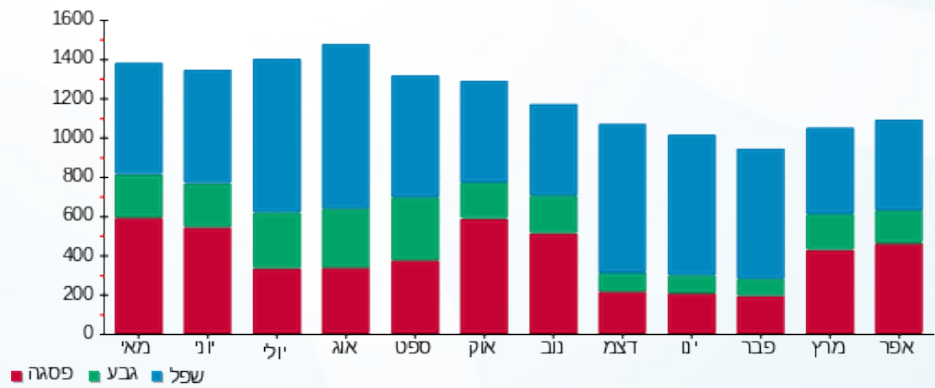



02/05/19 תאריך הפקה:
 30/04/19 תאריך קריאה נוכחית:
 01/04/19 תאריך קריאה קודמת:

שם דייר: מחסן קפה קפה
 שם אתר: עזריאלי רמלה

לקוח/ה נכבד/ה, אנו מתכבדים להגיש את חישוב צריכת החשמל לתקופה 01/04/19 - 30/04/19:

9 - 13170756(3x50)

סוג תעריף	סוג צריכה	קריאה קודמת	קריאה נוכחית	סה"כ צריכה בקוט"ש	מחיר לקוט"ש בא"ג	סה"כ לתשלום
פרטי חשבון עבור תאריכים:						
777	פסגה	01/04/19	30/04/19	1.70	47.67	0.81 ₪
778	גבע	3,672.10	3,672.10	0.00	39.50	0.00 ₪
779	שפל	11,241.20	11,242.70	1.50	32.70	0.49 ₪

סה"כ לדייר:

פסגה	גבע	שפל	סה"כ	שיא ביקוש
1.70	0.00	1.50	3.20	0.40
0.81 ₪	0.00 ₪	0.49 ₪	1.30 ₪	

סה"כ צריכה
 סה"כ לתשלום

195.61 ₪	תשלום קבוע	
2.61 ₪	תשלום עבור גודל חיבור בKVA (3x50)	
199.52 ₪	סה"כ לתשלום	לא כולל מע"מ

התפלגות חיוב בש"ח לפי תעו"ז

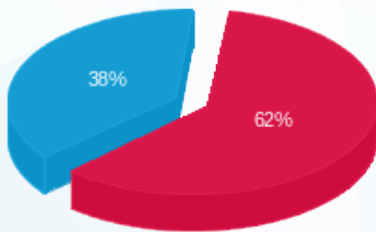

פסגה (0.81 ₪) 62%
 גבע (0.00 ₪) 38%
 שפל (0.49 ₪)

הסטוריית צריכה בקוט"ש

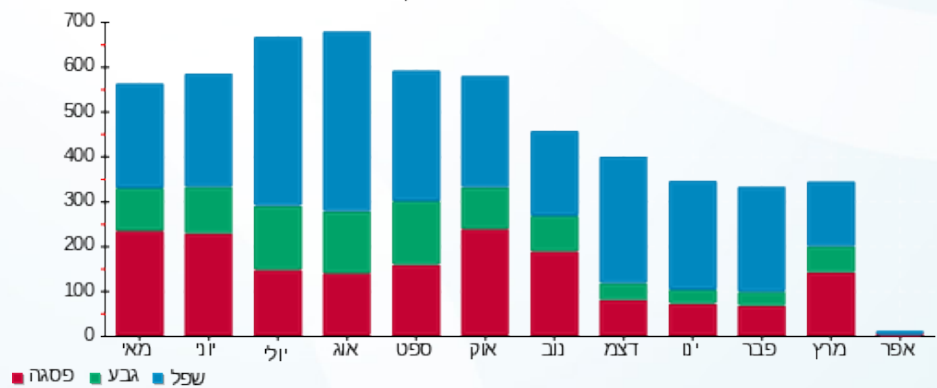



02/05/19

תאריך הפקדה:

שם דייר: מיי פון (סולר)

30/04/19

תאריך קריאה נוכחית:

שם אתר: עזריאלי רמלה

01/04/19

תאריך קריאה קודמת:

לקוח/ה נכבד/ה, אנו מתכבדים להגיש את חישוב צריכת החשמל לתקופה 01/04/19 - 30/04/19:

9 - 13170764 (3x63)

סוג תעריף	סוג צריכה	קריאה קודמת	קריאה נוכחית	סה"כ צריכה בקוט"ש	מחיר לקוט"ש בא"ג	סה"כ לתשלום
		01/04/19	30/04/19			פרטי חשבון עבור תאריכים:
777	פסגה	45,033.50	46,175.20	1,141.70	47.67	544.25 ₪
778	גבע	16,580.20	16,968.80	388.60	39.50	153.50 ₪
779	שפל	18,636.00	18,834.60	198.60	32.70	64.94 ₪

סה"כ לדייר:

פסגה	גבע	שפל	סה"כ	שיא ביקוש
1,141.70	388.60	198.60	1,728.90	5.30
544.25 ₪	153.50 ₪	64.94 ₪	762.69 ₪	

סה"כ צריכה

סה"כ לתשלום

195.61 ₪	תשלום קבוע	
3.29 ₪	תשלום עבור גודל חיבור בKVA (3x63)	
961.58 ₪	סה"כ לתשלום	לא כולל מע"מ

התפלגות חיוב בש"ח לפי תעו"ז

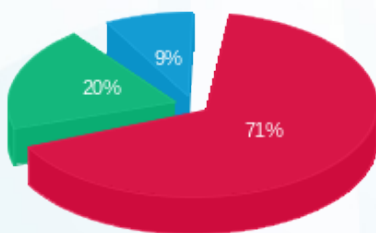

- פסגה (544.25 ₪) 71%
- גבע (153.50 ₪) 20%
- שפל (64.94 ₪) 9%

הסטוריית צריכה בקוט"ש

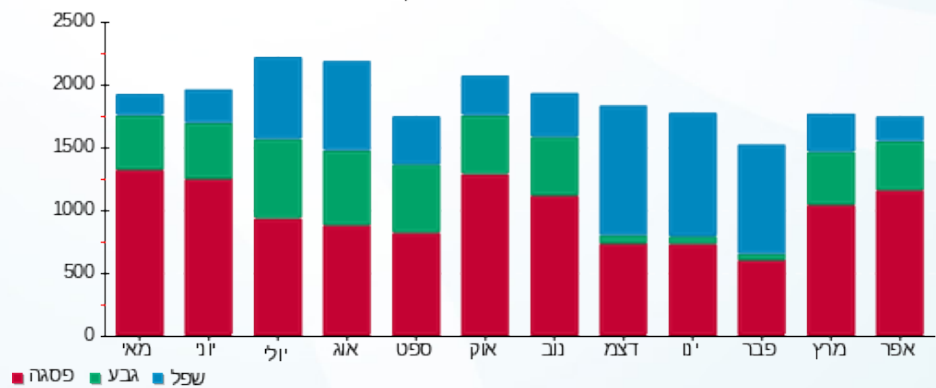



02/05/19 תאריך הפקה:
 30/04/19 תאריך קריאה נוכחית:
 01/04/19 תאריך קריאה קודמת:

שם דייר: מגו
 שם אתר: עזריאלי רמלה

לקוח/ה נכבד/ה, אנו מתכבדים להגיש את חישוב צריכת החשמל לתקופה 01/04/19 - 30/04/19:

5 - 13044069 (3x250)

סה"כ לתשלום	מחיר לקוט"ש בא"ג	סה"כ צריכה בקוט"ש	קריאה נוכחית	קריאה קודמת	סוג צריכה	סוג תעריף
			30/04/19	01/04/19		פרטי חשבון עבור תאריכים:
₪ 2,366.72	47.67	4,964.80	196,094.00	191,129.20	פסגה	777
₪ 626.00	39.50	1,584.80	78,466.40	76,881.60	גבע	778
₪ 348.32	32.70	1,065.20	110,760.40	109,695.20	שפל	779

סה"כ לדייר:

שיא ביקוש	סה"כ	שפל	גבע	פסגה
23.62	7,614.80	1,065.20	1,584.80	4,964.80
	₪ 3,341.04	₪ 348.32	₪ 626.00	₪ 2,366.72

סה"כ צריכה
 סה"כ לתשלום

₪ 195.61	תשלום קבוע	
₪ 13.04	תשלום עבור גודל חיבור בKVA (3x250)	
₪ 3,549.69	סה"כ לתשלום	לא כולל מע"מ

התפלגות חיוב בש"ח לפי תעו"ז

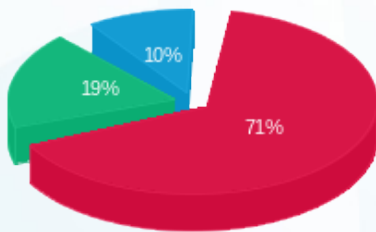

■ פסגה (₪ 2,366.72) 71%
 ■ גבע (₪ 626.00) 19%
 ■ שפל (₪ 348.32) 10%

הסטוריית צריכה בקוט"ש

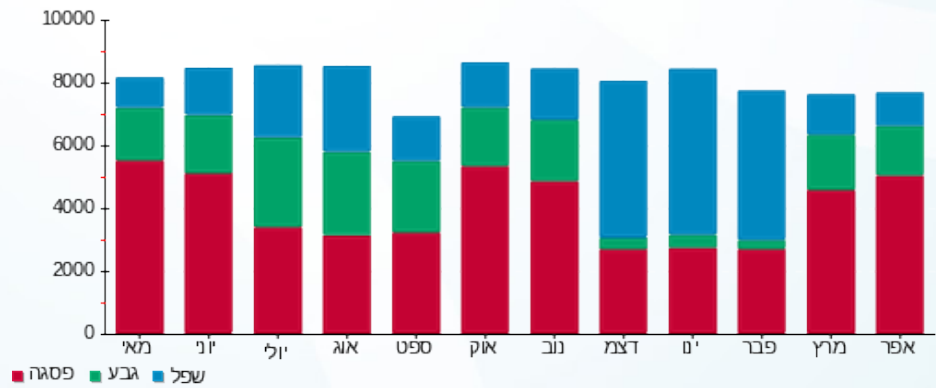



02/05/19 תאריך הפקה:
 30/04/19 תאריך קריאה נוכחית:
 01/04/19 תאריך קריאה קודמת:

שם דייר: מקדונלדס
 שם אתר: עזריאלי רמלה

לקוח/ה נכבד/ה, אנו מתכבדים להגיש את חישוב צריכת החשמל לתקופה 01/04/19 - 30/04/19:

14 - 13080916(3x100)

סה"כ לתשלום	מחיר לקוט"ש בא"ג	סה"כ צריכה בקוט"ש	קריאה נוכחית	קריאה קודמת	סוג צריכה	סוג תעריף
			30/04/19	01/04/19		פרטי חשבון עבור תאריכים:
1,894.36 ₪	47.67	3,973.90	143,371.70	139,397.80	פסגה	777
562.40 ₪	39.50	1,423.80	66,525.00	65,101.20	גבע	778
772.47 ₪	32.70	2,362.30	141,182.40	138,820.10	שפל	779

סה"כ לדייר:

שיא ביקוש	סה"כ	שפל	גבע	פסגה
22.34	7,760.00	2,362.30	1,423.80	3,973.90
	3,229.23 ₪	772.47 ₪	562.40 ₪	1,894.36 ₪

סה"כ צריכה
 סה"כ לתשלום

195.61 ₪	תשלום קבוע	
5.22 ₪	תשלום עבור גודל חיבור בKVA (3x100)	
3,430.06 ₪	סה"כ לתשלום	לא כולל מע"מ

התפלגות חיוב בש"ח לפי תעו"ז

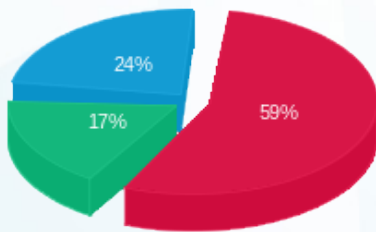

■ פסגה (1,894.36 ₪)
 ■ גבע (562.40 ₪)
 ■ שפל (772.47 ₪)

הסטוריית צריכה בקוט"ש

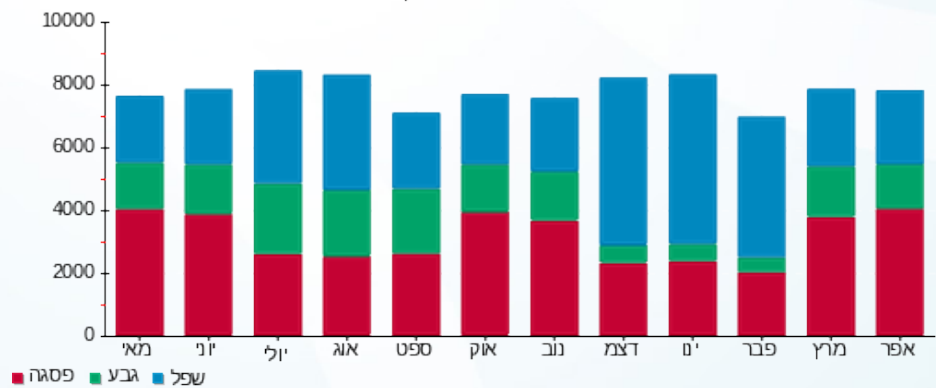

02/05/19 תאריך הפקה:
 30/04/19 תאריך קריאה נוכחית:
 01/04/19 תאריך קריאה קודמת:

שם דייר: משביר
 שם אתר: עזריאלי רמלה

לקוח/ה נכבד/ה, אנו מתכבדים להגיש את חישוב צריכת החשמל לתקופה **01/04/19 - 30/04/19**:

3 - 13044069 (3x1000)

סוג תעריף	סוג צריכה	קריאה קודמת	קריאה נוכחית	סה"כ צריכה בקוט"ש	מחיר לקוט"ש בא"ג	סה"כ לתשלום
פרטי חשבון עבור תאריכים:						
777	פסגה	01/04/19	30/04/19	19,982.00	47.67	9,525.42 ₪
778	גבע	309,204.00	316,804.00	7,600.00	39.50	3,002.00 ₪
779	שפל	870,492.00	887,438.00	16,946.00	32.70	5,541.34 ₪

סה"כ לדייר:

פסגה	גבע	שפל	סה"כ	שיא ביקוש
19,982.00	7,600.00	16,946.00	44,528.00	90.90
9,525.42 ₪	3,002.00 ₪	5,541.34 ₪	18,068.76 ₪	

סה"כ צריכה
 סה"כ לתשלום

195.61 ₪	תשלום קבוע	
52.18 ₪	תשלום עבור גודל חיבור בKVA (3x1000)	
18,316.55 ₪	סה"כ לתשלום	לא כולל מע"מ

התפלגות חיוב בש"ח לפי תעו"ז

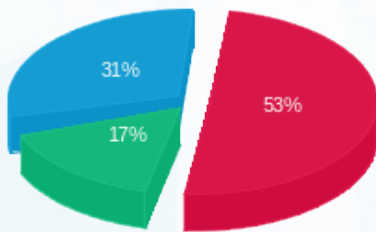

■ פסגה (9,525.42 ₪)
 ■ גבע (3,002.00 ₪)
 ■ שפל (5,541.34 ₪)

הסטוריית צריכה בקוט"ש

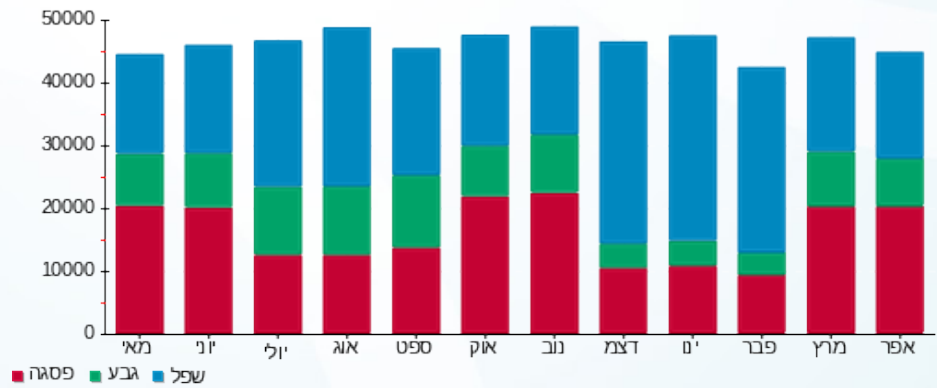



02/05/19 תאריך הפקה:
 30/04/19 תאריך קריאה נוכחית:
 01/04/19 תאריך קריאה קודמת:

שם דייר: מתאים לי
 שם אתר: עזריאלי רמלה
 תאריך יציאה: 07/04/19

לקוח/ה נכבד/ה, אנו מתכבדים להגיש את חישוב צריכת החשמל לתקופה 07/04/19 - 01/04/19:

2 - 13170764 (3x100)

סוג תעריף	סוג צריכה	קריאה קודמת	קריאה נוכחית	סה"כ צריכה בקוט"ש	מחיר לקוט"ש בא"ג	סה"כ לתשלום
פרטי חשבון עבור תאריכים:						
777	פסגה	01/04/19	07/04/19	167.90	47.67	80.04 ₪
778	גבע	11,898.60	11,950.10	51.50	39.50	20.34 ₪
779	שפל	13,834.00	13,842.10	8.10	32.70	2.65 ₪

סה"כ לדיר:

פסגה	גבע	שפל	סה"כ	שיא ביקוש
167.90	51.50	8.10	227.50	3.61
80.04 ₪	20.34 ₪	2.65 ₪	103.03 ₪	

סה"כ צריכה
 סה"כ לתשלום

195.61 ₪	תשלום קבוע	
1.22 ₪	תשלום עבור גודל חיבור בKVA (3x100)	
299.86 ₪	סה"כ לתשלום	לא כולל מע"מ

התפלגות חיוב בש"ח לפי תעו"ז

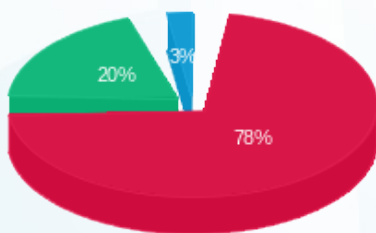

פסגה (80.04 ₪)
 גבע (20.34 ₪)
 שפל (2.65 ₪)

הסטוריית צריכה בקוט"ש

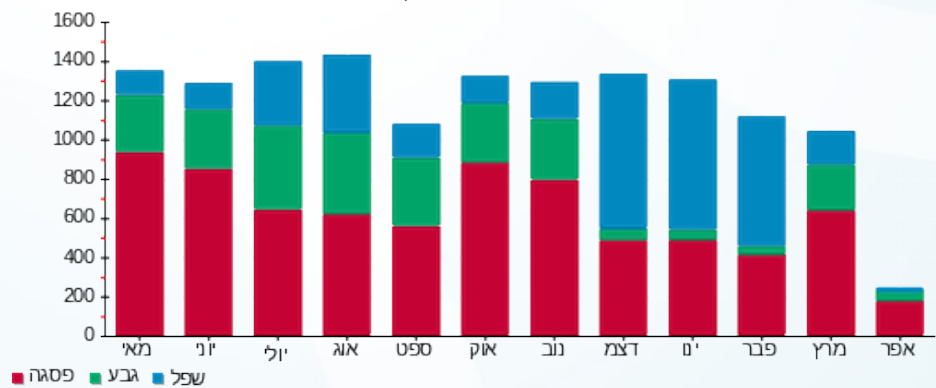



02/05/19 תאריך הפקה:
 30/04/19 תאריך קריאה נוכחית:
 01/04/19 תאריך קריאה קודמת:

שם דייר: נאוטיקה
 שם אתר: עזריאלי רמלה

לקוח/ה נכבד/ה, אנו מתכבדים להגיש את חישוב צריכת החשמל לתקופה 01/04/19 - 30/04/19:

5 - 14086122(3x63)

סוג תעריף	סוג צריכה	קריאה קודמת	קריאה נוכחית	סה"כ צריכה בקוט"ש	מחיר לקוט"ש בא"ג	סה"כ לתשלום
פרטי חשבון עבור תאריכים:						
777	פסגה	01/04/19	30/04/19	1,340.00	47.67	638.78 ₪
778	גבע	18,973.70	19,404.30	430.60	39.50	170.09 ₪
779	שפל	20,417.90	20,568.70	150.80	32.70	49.31 ₪

סה"כ לדייר:

פסגה	גבע	שפל	סה"כ	שיא ביקוש
1,340.00	430.60	150.80	1,921.40	7.14
638.78 ₪	170.09 ₪	49.31 ₪	858.18 ₪	

סה"כ צריכה
 סה"כ לתשלום

195.61 ₪	תשלום קבוע	
3.29 ₪	תשלום עבור גודל חיבור בKVA (3x63)	
1,057.07 ₪	סה"כ לתשלום	לא כולל מע"מ

התפלגות חיוב בש"ח לפי תעו"ז

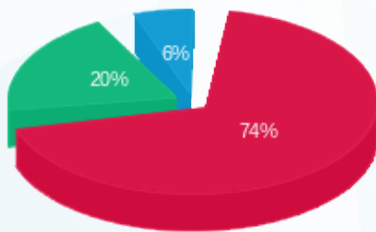

■ פסגה (638.78 ₪)
 ■ גבע (170.09 ₪)
 ■ שפל (49.31 ₪)

הסטוריית צריכה בקוט"ש

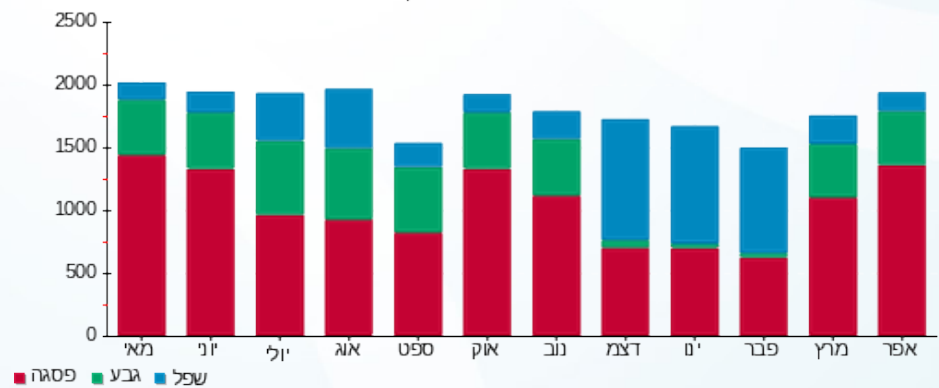



02/05/19 תאריך הפקה:
 30/04/19 תאריך קריאה נוכחית:
 01/04/19 תאריך קריאה קודמת:

שם דייר: נויז
 שם אתר: עזריאלי רמלה

לקוח/ה נכבד/ה, אנו מתכבדים להגיש את חישוב צריכת החשמל לתקופה 01/04/19 - 30/04/19:

נויז - 9 - 13080916 (3x63)

סה"כ לתשלום	מחיר לקוט"ש בא"ג	סה"כ צריכה בקוט"ש	קריאה נוכחית	קריאה קודמת	סוג צריכה	סוג תעריף
			30/04/19	01/04/19		פרטי חשבון עבור תאריכים:
170.47 ₪	47.67	357.60	13,365.70	13,008.10	פסגה	777
43.96 ₪	39.50	111.30	5,306.20	5,194.90	גבע	778
9.29 ₪	32.70	28.40	8,529.50	8,501.10	שפל	779

סה"כ לדייר:

שיא ביקוש	סה"כ	שפל	גבע	פסגה
1.83	497.30	28.40	111.30	357.60
	223.72 ₪	9.29 ₪	43.96 ₪	170.47 ₪

סה"כ צריכה
 סה"כ לתשלום

195.61 ₪	תשלום קבוע	
3.29 ₪	תשלום עבור גודל חיבור בKVA (3x63)	
422.62 ₪	סה"כ לתשלום	לא כולל מע"מ

התפלגות חיוב בש"ח לפי תעו"ז

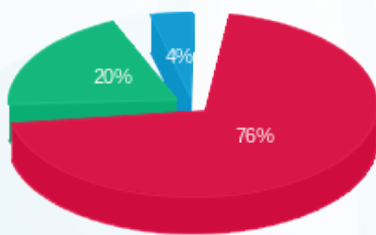

■ פסגה (170.47 ₪)
 ■ גבע (43.96 ₪)
 ■ שפל (9.29 ₪)

הסטוריית צריכה בקוט"ש

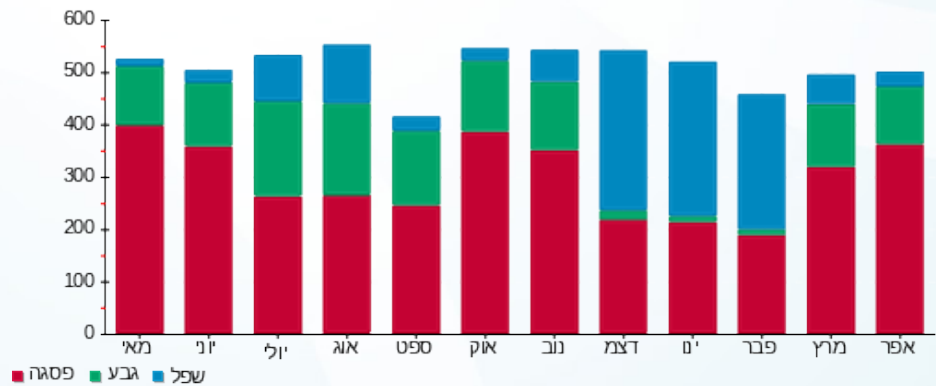

02/05/19 תאריך הפקה:
 30/04/19 תאריך קריאה נוכחית:
 01/04/19 תאריך קריאה קודמת:

שם דייר: ניו דלי
 שם אתר: עזריאלי רמלה

לקוח/ה נכבד/ה, אנו מתכבדים להגיש את חישוב צריכת החשמל לתקופה 01/04/19 - 30/04/19:

12 - 13080916(3x100)

סוג תעריף	סוג צריכה	קריאה קודמת	קריאה נוכחית	סה"כ צריכה בקוט"ש	מחיר לקוט"ש בא"ג	סה"כ לתשלום
פרטי חשבון עבור תאריכים:						
777	פסגה	01/04/19	30/04/19	3,748.10	47.67	1,786.72 ₪
778	גבע	43,454.40	44,667.00	1,212.60	39.50	478.98 ₪
779	שפל	83,579.60	84,712.90	1,133.30	32.70	370.59 ₪

סה"כ לדייר:

פסגה	גבע	שפל	סה"כ	שיא ביקוש
3,748.10	1,212.60	1,133.30	6,094.00	24.92
1,786.72 ₪	478.98 ₪	370.59 ₪	2,636.29 ₪	

סה"כ צריכה
 סה"כ לתשלום

195.61 ₪	תשלום קבוע	
5.22 ₪	תשלום עבור גודל חיבור בKVA (3x100)	
2,837.11 ₪	סה"כ לתשלום	לא כולל מע"מ

התפלגות חיוב בש"ח לפי תע"ז

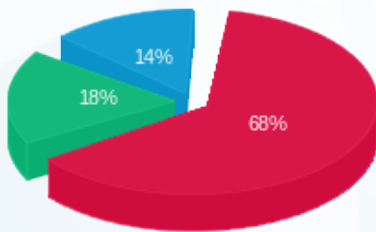

■ פסגה (1,786.72 ₪)
 ■ גבע (478.98 ₪)
 ■ שפל (370.59 ₪)

הסטוריית צריכה בקוט"ש

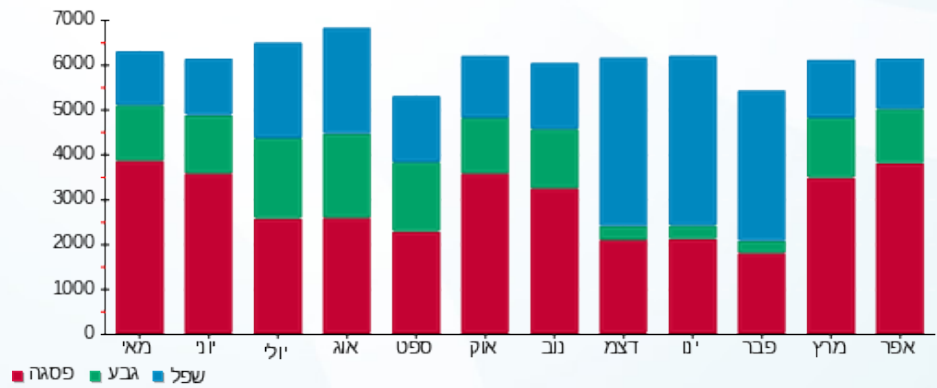



02/05/19

תאריך הפקדה:

שם דייר: נעלי אלדו
שם אתר: עזריאלי רמלה

30/04/19

תאריך קריאה נוכחית:

01/04/19

תאריך קריאה קודמת:

לקוח/ה נכבד/ה, אנו מתכבדים להגיש את חישוב צריכת החשמל לתקופה 01/04/19 - 30/04/19:

נעלי אלדו - 10 - 15129237 (3x63)

סוג תעריף	סוג צריכה	קריאה קודמת	קריאה נוכחית	סה"כ צריכה בקוט"ש	מחיר לקוט"ש בא"ג	סה"כ לתשלום
פרטי חשבון עבור תאריכים:						
777	פסגה	01/04/19	30/04/19	1,318.80	47.67	628.67 ₪
778	גבע	16,965.00	17,364.00	399.00	39.50	157.61 ₪
779	שפל	33,361.60	33,689.80	328.20	32.70	107.32 ₪

סה"כ לדיר:

פסגה	גבע	שפל	סה"כ	שיא ביקוש
1,318.80	399.00	328.20	2,046.00	6.65
₪ 628.67	₪ 157.61	₪ 107.32	₪ 893.60	

סה"כ צריכה
סה"כ לתשלום

195.61 ₪	תשלום קבוע	
3.29 ₪	תשלום עבור גודל חיבור בKVA (3x63)	
1,092.50 ₪	סה"כ לתשלום	לא כולל מע"מ

התפלגות חיוב בש"ח לפי תעו"ז

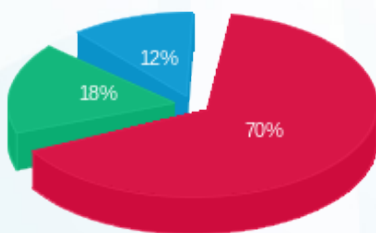

פסגה (₪ 628.67) 70%
גבע (₪ 157.61) 18%
שפל (₪ 107.32) 12%

הסטוריית צריכה בקוט"ש

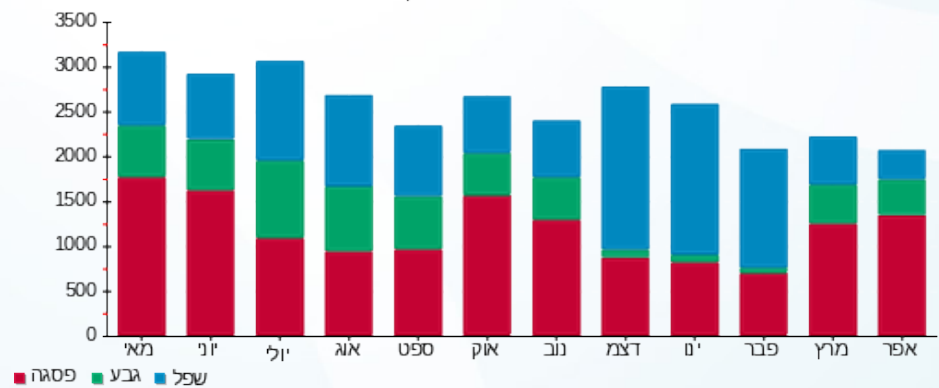

02/05/19 תאריך הפקה:
 30/04/19 תאריך קריאה נוכחית:
 01/04/19 תאריך קריאה קודמת:

שם דייר: נעלי מלדיני
 שם אתר: עזריאלי רמלה

לקוח/ה נכבד/ה, אנו מתכבדים להגיש את חישוב צריכת החשמל לתקופה 01/04/19 - 30/04/19:

10 - 13080917(3x63)

סה"כ לתשלום	מחיר לקוט"ש בא"ג	סה"כ צריכה בקוט"ש	קריאה נוכחית	קריאה קודמת	סוג צריכה	סוג תעריף
			30/04/19	01/04/19		פרטי חשבון עבור תאריכים:
₪ 314.10	47.67	658.90	29,204.50	28,545.60	פסגה	777
₪ 83.90	39.50	212.40	10,520.80	10,308.40	גבע	778
₪ 19.46	32.70	59.50	11,496.90	11,437.40	שפל	779

סה"כ לדייר:

שיא ביקוש	סה"כ	שפל	גבע	פסגה
3.39	930.80	59.50	212.40	658.90
	₪ 417.45	₪ 19.46	₪ 83.90	₪ 314.10

סה"כ צריכה
 סה"כ לתשלום

₪ 195.61	תשלום קבוע	
₪ 3.29	תשלום עבור גודל חיבור בKVA (3x63)	
₪ 616.35	סה"כ לתשלום	לא כולל מע"מ

התפלגות חיוב בש"ח לפי תע"ז

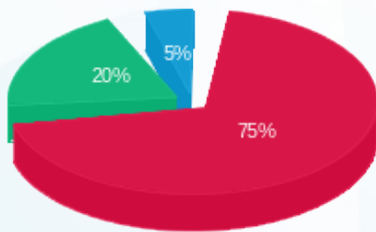

■ פסגה (₪ 314.10)
 ■ גבע (₪ 83.90)
 ■ שפל (₪ 19.46)

הסטוריית צריכה בקוט"ש

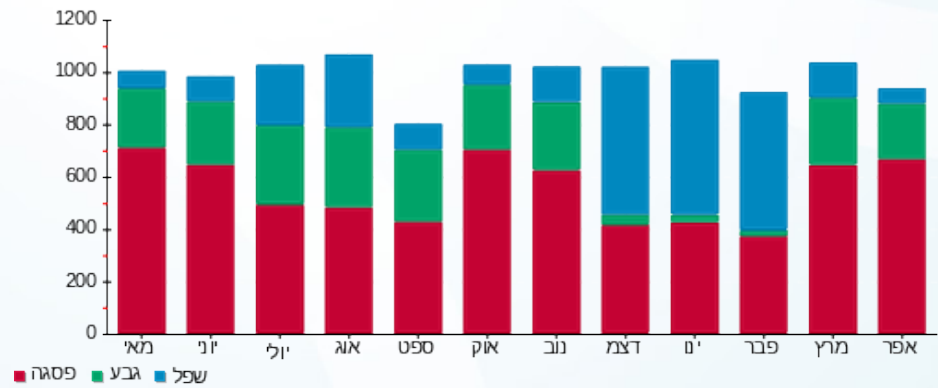



02/05/19 תאריך הפקה:
 30/04/19 תאריך קריאה נוכחית:
 01/04/19 תאריך קריאה קודמת:

שם דייר: נעלי נימרוד
 שם אתר: עזריאלי רמלה

לקוח/ה נכבד/ה, אנו מתכבדים להגיש את חישוב צריכת החשמל לתקופה 01/04/19 - 30/04/19:

11 - 13080921(3x63)

סה"כ לתשלום	מחיר לקוט"ש בא"ג	סה"כ צריכה בקוט"ש	קריאה נוכחית	קריאה קודמת	סוג צריכה	סוג תעריף
			30/04/19	01/04/19	פרטי חשבון עבור תאריכים:	
154.88 ₪	47.67	324.90	13,802.00	13,477.10	פסגה	777
41.24 ₪	39.50	104.40	5,045.10	4,940.70	גבע	778
8.01 ₪	32.70	24.50	5,989.10	5,964.60	שפל	779

סה"כ לדיר:

שיא ביקוש	סה"כ	שפל	גבע	פסגה
1.79	453.80	24.50	104.40	324.90
	204.13 ₪	8.01 ₪	41.24 ₪	154.88 ₪

סה"כ צריכה
 סה"כ לתשלום

195.61 ₪	תשלום קבוע	
3.29 ₪	תשלום עבור גודל חיבור בKVA (3x63)	
403.03 ₪	סה"כ לתשלום	לא כולל מע"מ

התפלגות חיוב בש"ח לפי תע"ז

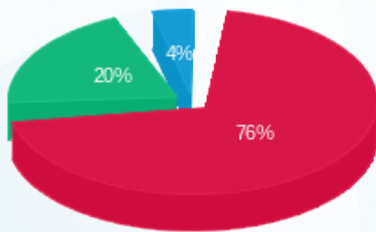

■ פסגה (154.88 ₪)
 ■ גבע (41.24 ₪)
 ■ שפל (8.01 ₪)

הסטוריית צריכה בקוט"ש

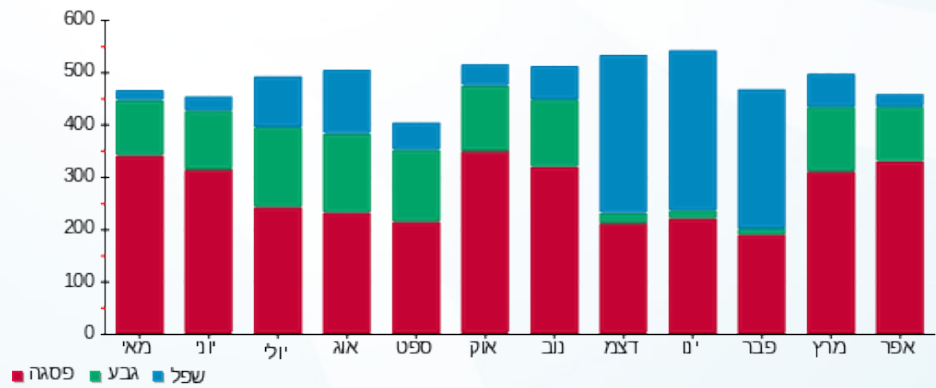

02/05/19 תאריך הפקדה:
 30/04/19 תאריך קריאה נוכחית:
 01/04/19 תאריך קריאה קודמת:

שם דייר: נעלי קוקה
 שם אתר: עזריאלי רמלה

לקוח/ה נכבד/ה, אנו מתכבדים להגיש את חישוב צריכת החשמל לתקופה 01/04/19 - 30/04/19:

10 - 13080892 (3x63)

סה"כ לתשלום	מחיר לקוט"ש בא"ג	סה"כ צריכה בקוט"ש	קריאה נוכחית	קריאה קודמת	סוג צריכה	סוג תעריף
			30/04/19	01/04/19		פרטי חשבון עבור תאריכים:
255.32 ₪	47.67	535.60	5,069.30	4,533.70	פסגה	777
60.87 ₪	39.50	154.10	1,932.90	1,778.80	גבע	778
121.51 ₪	32.70	371.60	2,247.40	1,875.80	שפל	779

סה"כ לדייר:

שיא ביקוש	סה"כ	שפל	גבע	פסגה
2.39	1,061.30	371.60	154.10	535.60
	437.70 ₪	121.51 ₪	60.87 ₪	255.32 ₪

סה"כ צריכה
 סה"כ לתשלום

195.61 ₪	תשלום קבוע	
3.29 ₪	תשלום עבור גודל חיבור בKVA (3x63)	
636.60 ₪	סה"כ לתשלום	לא כולל מע"מ

התפלגות חיוב בש"ח לפי תעו"ז

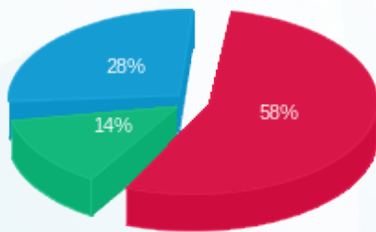

■ פסגה (255.32 ₪)
 ■ גבע (60.87 ₪)
 ■ שפל (121.51 ₪)

הסטוריית צריכה בקוט"ש

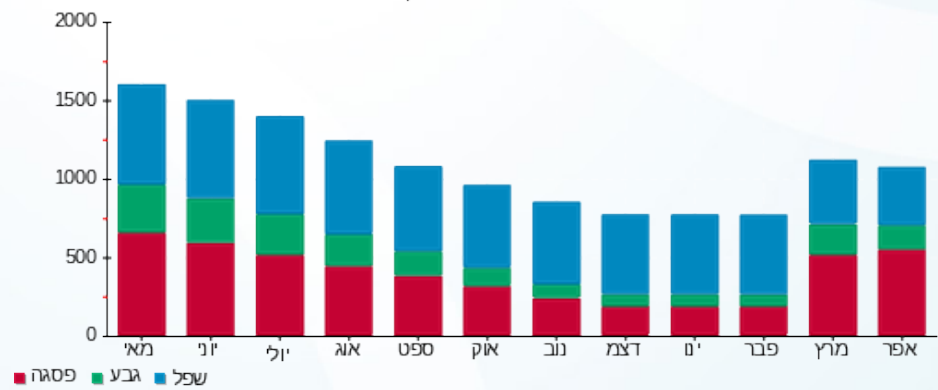



02/05/19 תאריך הפקה:
 30/04/19 תאריך קריאה נוכחית:
 01/04/19 תאריך קריאה קודמת:

שם דייר: נעמן
 שם אתר: עזריאלי רמלה

לקוח/ה נכבד/ה, אנו מתכבדים להגיש את חישוב צריכת החשמל לתקופה 30/04/19 - 01/04/19:

5 - 13170764 (3x63)

סוג תעריף	סוג צריכה	קריאה קודמת	קריאה נוכחית	סה"כ צריכה בקוט"ש	מחיר לקוט"ש בא"ג	סה"כ לתשלום
פרטי חשבון עבור תאריכים:						
777	פסגה	01/04/19	30/04/19	763.70	47.67	364.06 ₪
778	גבע	9,462.90	9,691.90	229.00	39.50	90.46 ₪
779	שפל	10,352.30	10,422.90	70.60	32.70	23.09 ₪

סה"כ לדייר:

פסגה	גבע	שפל	סה"כ	שיא ביקוש
763.70	229.00	70.60	1,063.30	4.22
364.06 ₪	90.46 ₪	23.09 ₪	477.60 ₪	

סה"כ צריכה
 סה"כ לתשלום

195.61 ₪	תשלום קבוע
3.29 ₪	תשלום עבור גודל חיבור בKVA (3x63)
676.49 ₪	סה"כ לתשלום
לא כולל מע"מ	

התפלגות חיוב בש"ח לפי תע"ז

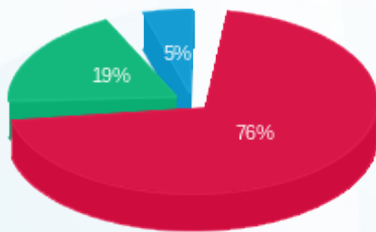

■ פסגה (364.06 ₪)
 ■ גבע (90.46 ₪)
 ■ שפל (23.09 ₪)

הסטוריית צריכה בקוט"ש

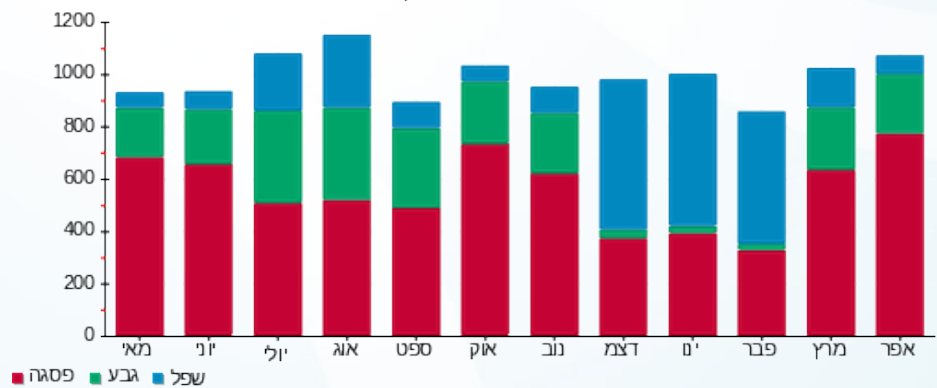



02/05/19 תאריך הפקדה:
 30/04/19 תאריך קריאה נוכחית:
 01/04/19 תאריך קריאה קודמת:

שם דייר: סאקרה
 שם אתר: עזריאלי רמלה

לקוח/ה נכבד/ה, אנו מתכבדים להגיש את חישוב צריכת החשמל לתקופה 01/04/19 - 30/04/19:

סקארה - 13 - 15129237 (3x63)

סוג תעריף	סוג צריכה	קריאה קודמת	קריאה נוכחית	סה"כ צריכה בקוט"ש	מחיר לקוט"ש בא"ג	סה"כ לתשלום
פרטי חשבון עבור תאריכים:						
777	פסגה	01/04/19	30/04/19	1,454.40	47.67	₪ 693.31
778	גבע	5,500.00	5,918.00	418.00	39.50	₪ 165.11
779	שפל	10,338.80	10,586.60	247.80	32.70	₪ 81.03

סה"כ לדייר:

פסגה	גבע	שפל	סה"כ	שיא ביקוש
1,454.40	418.00	247.80	2,120.20	7.13
₪ 693.31	₪ 165.11	₪ 81.03	₪ 939.45	

סה"כ צריכה
 סה"כ לתשלום

₪ 195.61	תשלום קבוע	
₪ 3.29	תשלום עבור גודל חיבור בKVA (3x63)	
₪ 1,138.35	סה"כ לתשלום	לא כולל מע"מ

התפלגות חיוב בש"ח לפי תע"ז

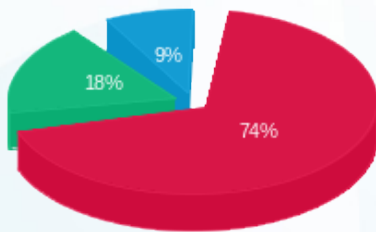

■ פסגה (₪ 693.31)
 ■ גבע (₪ 165.11)
 ■ שפל (₪ 81.03)

הסטוריית צריכה בקוט"ש

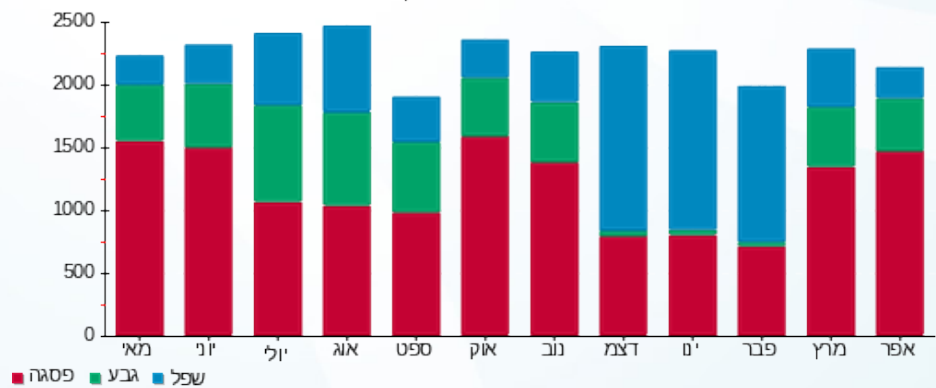



02/05/19 תאריך הפקה:
 30/04/19 תאריך קריאה נוכחית:
 01/04/19 תאריך קריאה קודמת:

שם דייר: סבון של פעם
 שם אתר: עזריאלי רמלה

לקוח/ה נכבד/ה, אנו מתכבדים להגיש את חישוב צריכת החשמל לתקופה 01/04/19 - 30/04/19:

3 - 13170756 (3x63)

סוג תעריף	סוג צריכה	קריאה קודמת	קריאה נוכחית	סה"כ צריכה בקוט"ש	מחיר לקוט"ש בא"ג	סה"כ לתשלום
פרטי חשבון עבור תאריכים:						
777	פסגה	01/04/19	30/04/19	84.00	47.67	40.04 ₪
778	גבע	2,412.70	2,439.40	26.70	39.50	10.55 ₪
779	שפל	3,153.60	3,157.20	3.60	32.70	1.18 ₪

סה"כ לדייר:

פסגה	גבע	שפל	סה"כ	שיא ביקוש
84.00	26.70	3.60	114.30	0.41
40.04 ₪	10.55 ₪	1.18 ₪	51.77 ₪	

סה"כ צריכה
 סה"כ לתשלום

195.61 ₪	תשלום קבוע	
3.29 ₪	תשלום עבור גודל חיבור בKVA (3x63)	
250.66 ₪	סה"כ לתשלום	לא כולל מע"מ

התפלגות חיוב בש"ח לפי תע"ז

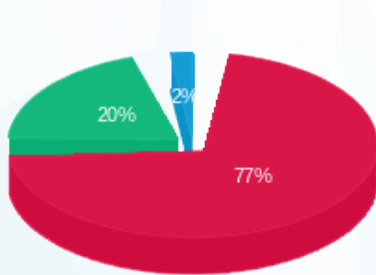

פסגה (40.04 ₪)
 גבע (10.55 ₪)
 שפל (1.18 ₪)

הסטוריית צריכה בקוט"ש

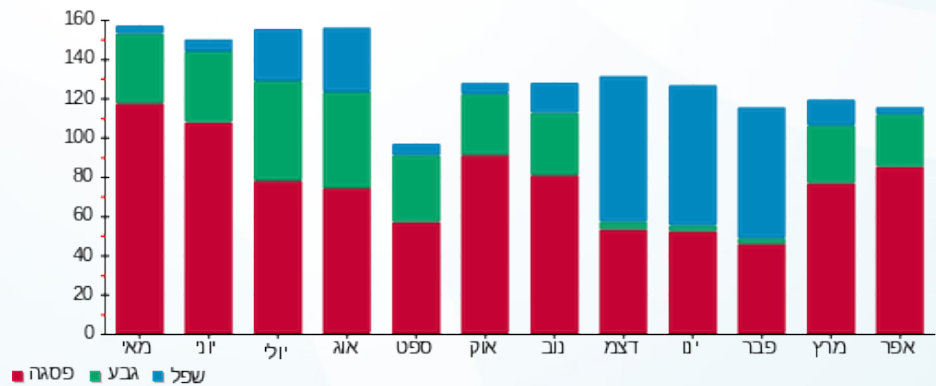



02/05/19 תאריך הפקה:
 30/04/19 תאריך קריאה נוכחית:
 01/04/19 תאריך קריאה קודמת:

שם דייר: סופר פארם
 שם אתר: עזריאלי רמלה

לקוח/ה נכבד/ה, אנו מתכבדים להגיש את חישוב צריכת החשמל לתקופה 01/04/19 - 30/04/19:

סופר פארם - 7 - 14086122 (3x100)

סוג תעריף	סוג צריכה	קריאה קודמת	קריאה נוכחית	סה"כ צריכה בקוט"ש	מחיר לקוט"ש בא"ג	סה"כ לתשלום
פרטי חשבון עבור תאריכים:						
777	פסגה	01/04/19	30/04/19	3,266.00	47.67	1,556.90 ₪
778	גבע	46,953.20	48,022.20	1,069.00	39.50	422.26 ₪
779	שפל	75,019.40	76,137.40	1,118.00	32.70	365.59 ₪

סה"כ לדייר:

פסגה	גבע	שפל	סה"כ	שיא ביקוש
3,266.00	1,069.00	1,118.00	5,453.00	18.32
1,556.90 ₪	422.26 ₪	365.59 ₪	2,344.74 ₪	

סה"כ צריכה
 סה"כ לתשלום

195.61 ₪	תשלום קבוע	
5.22 ₪	תשלום עבור גודל חיבור בKVA (3x100)	
2,545.57 ₪	סה"כ לתשלום	לא כולל מע"מ

התפלגות חיוב בש"ח לפי תע"ז

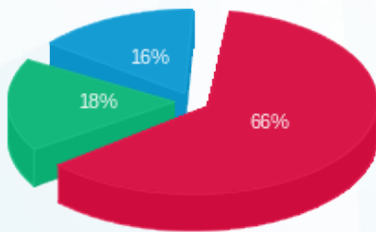

■ פסגה (1,556.90 ₪)
 ■ גבע (422.26 ₪)
 ■ שפל (365.59 ₪)

הסטוריית צריכה בקוט"ש

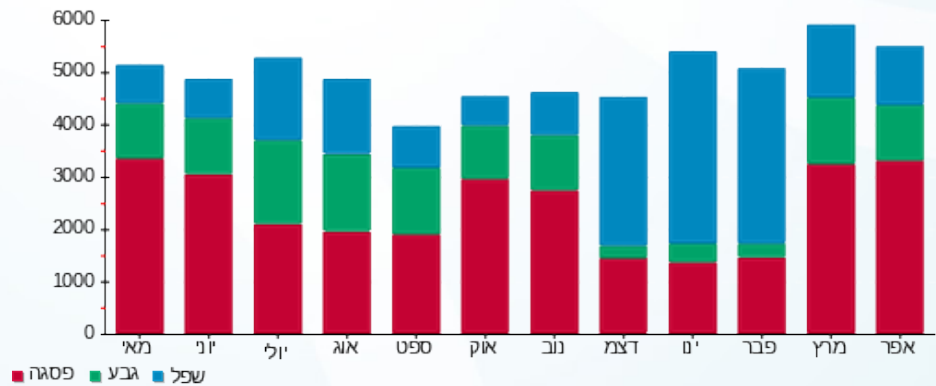



02/05/19

תאריך הפקה:

שם דייר: סטודיו פאשה

30/04/19

תאריך קריאה נוכחית:

שם אתר: עזריאלי רמלה

01/04/19

תאריך קריאה קודמת:

לקוח/ה נכבד/ה, אנו מתכבדים להגיש את חישוב צריכת החשמל לתקופה 30/04/19 - 01/04/19:

13 - 13080917(3x63)

סה"כ לתשלום	מחיר לקוט"ש בא"ג	סה"כ צריכה בקוט"ש	קריאה נוכחית	קריאה קודמת	סוג צריכה	סוג תעריף
			30/04/19	01/04/19		פרטי חשבון עבור תאריכים:
212.70 ₪	47.67	446.20	18,210.30	17,764.10	פסגה	777
56.49 ₪	39.50	143.00	7,140.20	6,997.20	גבע	778
24.33 ₪	32.70	74.40	10,350.70	10,276.30	שפל	779

סה"כ לדייר:

שיא ביקוש	סה"כ	שפל	גבע	פסגה
2.49	663.60	74.40	143.00	446.20
	293.52 ₪	24.33 ₪	56.49 ₪	212.70 ₪

סה"כ צריכה

סה"כ לתשלום

195.61 ₪	תשלום קבוע	
3.29 ₪	תשלום עבור גודל חיבור בKVA (3x63)	
492.41 ₪	סה"כ לתשלום	לא כולל מע"מ

התפלגות חיוב בש"ח לפי תע"ז

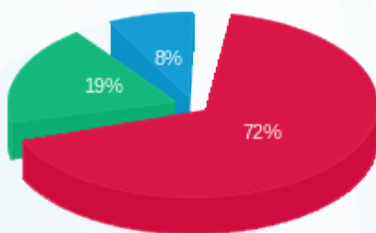

- פסגה (212.70 ₪) 72%
- גבע (56.49 ₪) 19%
- שפל (24.33 ₪) 8%

הסטוריית צריכה בקוט"ש

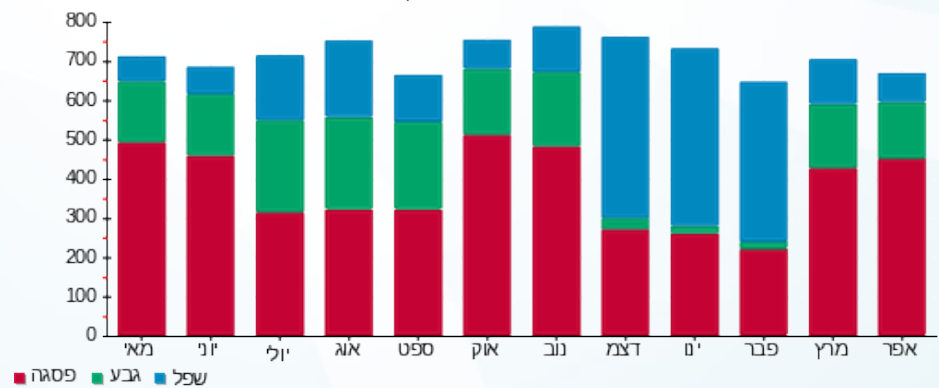

02/05/19 תאריך הפקה:
 30/04/19 תאריך קריאה נוכחית:
 01/04/19 תאריך קריאה קודמת:

שם דייר: סטיב מדין
 שם אתר: עזריאלי רמלה

לקוח/ה נכבד/ה, אנו מתכבדים להגיש את חישוב צריכת החשמל לתקופה 01/04/19 - 30/04/19:

1 - 13127885 (3x63)

סוג תעריף	סוג צריכה	קריאה קודמת	קריאה נוכחית	סה"כ צריכה בקוט"ש	מחיר לקוט"ש בא"ג	סה"כ לתשלום
פרטי חשבון עבור תאריכים:						
777	פסגה	01/04/19	30/04/19	536.90	47.67	255.94 ₪
778	גבע	8,353.90	8,526.00	172.10	39.50	67.98 ₪
779	שפל	14,292.70	14,460.50	167.80	32.70	54.87 ₪

סה"כ לדייר:

פסגה	גבע	שפל	סה"כ	שיא ביקוש
536.90	172.10	167.80	876.80	
255.94 ₪	67.98 ₪	54.87 ₪	378.79 ₪	

סה"כ צריכה
 סה"כ לתשלום

195.61 ₪	תשלום קבוע	
3.29 ₪	תשלום עבור גודל חיבור בKVA (3x63)	
577.69 ₪	סה"כ לתשלום	לא כולל מע"מ

התפלגות חיוב בש"ח לפי תע"ז

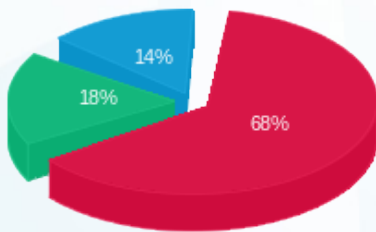

פסגה (255.94 ₪) 68%
 גבע (67.98 ₪) 18%
 שפל (54.87 ₪) 14%

הסטוריית צריכה בקוט"ש

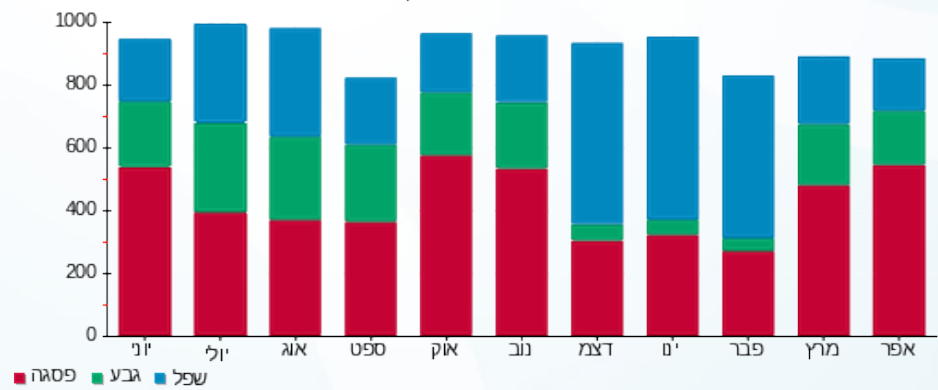



02/05/19 תאריך הפקה:
 30/04/19 תאריך קריאה נוכחית:
 01/04/19 תאריך קריאה קודמת:

שם דייר: ספרינג
 שם אתר: עזריאלי רמלה

לקוח/ה נכבד/ה, אנו מתכבדים להגיש את חישוב צריכת החשמל לתקופה 01/04/19 - 30/04/19:

1 - 13127936 (3x63)

סוג תעריף	סוג צריכה	קריאה קודמת	קריאה נוכחית	סה"כ צריכה בקוט"ש	מחיר לקוט"ש בא"ג	סה"כ לתשלום
פרטי חשבון עבור תאריכים:						
777	פסגה	01/04/19	30/04/19	729.00	47.67	347.51 ₪
778	גבע	14,159.10	14,403.40	244.30	39.50	96.50 ₪
779	שפל	20,629.00	20,855.30	226.30	32.70	74.00 ₪

סה"כ לדייר:

פסגה	גבע	שפל	סה"כ	שיא ביקוש
729.00	244.30	226.30	1,199.60	
347.51 ₪	96.50 ₪	74.00 ₪	518.01 ₪	

סה"כ צריכה
 סה"כ לתשלום

195.61 ₪	תשלום קבוע	
3.29 ₪	תשלום עבור גודל חיבור בKVA (3x63)	
716.91 ₪	סה"כ לתשלום	לא כולל מע"מ

התפלגות חיוב בש"ח לפי תעו"ז

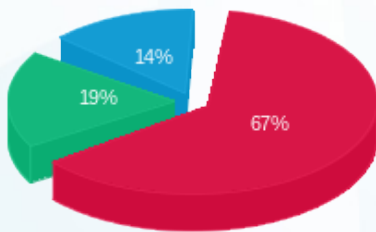

פסגה (347.51 ₪)
 גבע (96.50 ₪)
 שפל (74.00 ₪)

הסטוריית צריכה בקוט"ש

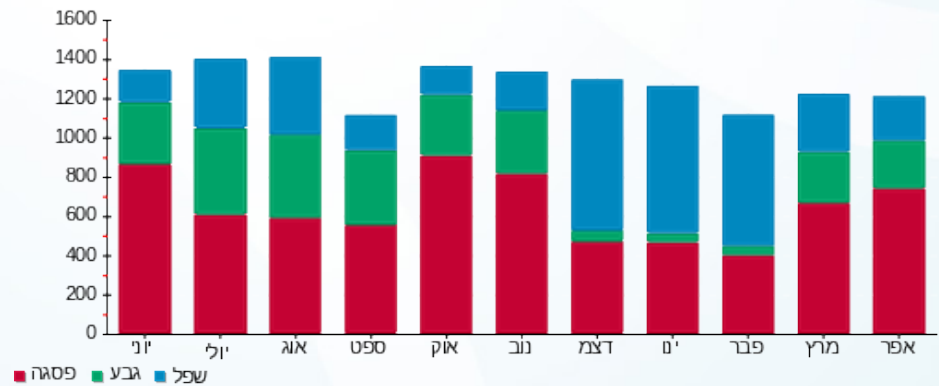

02/05/19 תאריך הפקה:
 30/04/19 תאריך קריאה נוכחית:
 01/04/19 תאריך קריאה קודמת:

שם דייר: סקופ
 שם אתר: עזריאלי רמלה

לקוח/ה נכבד/ה, אנו מתכבדים להגיש את חישוב צריכת החשמל לתקופה 01/04/19 - 30/04/19:

6 - 13170756 (3x63)

סוג תעריף	סוג צריכה	קריאה קודמת	קריאה נוכחית	סה"כ צריכה בקוט"ש	מחיר לקוט"ש בא"ג	סה"כ לתשלום
פרטי חשבון עבור תאריכים:						
777	פסגה	01/04/19	30/04/19	1,261.80	47.67	601.50 ₪
778	גבע	18,919.40	19,329.90	410.50	39.50	162.15 ₪
779	שפל	20,904.10	21,032.40	128.30	32.70	41.95 ₪

סה"כ לדייר:

פסגה	גבע	שפל	סה"כ	שיא ביקוש
1,261.80	410.50	128.30	1,800.60	5.85
601.50 ₪	162.15 ₪	41.95 ₪	805.60 ₪	

סה"כ צריכה
 סה"כ לתשלום

195.61 ₪	תשלום קבוע	
3.29 ₪	תשלום עבור גודל חיבור בKVA (3x63)	
1,004.50 ₪	סה"כ לתשלום	לא כולל מע"מ

התפלגות חיוב בש"ח לפי תעו"ז

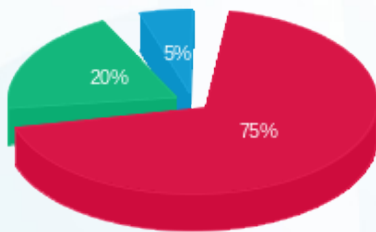

■ פסגה (601.50 ₪)
 ■ גבע (162.15 ₪)
 ■ שפל (41.95 ₪)

הסטוריית צריכה בקוט"ש

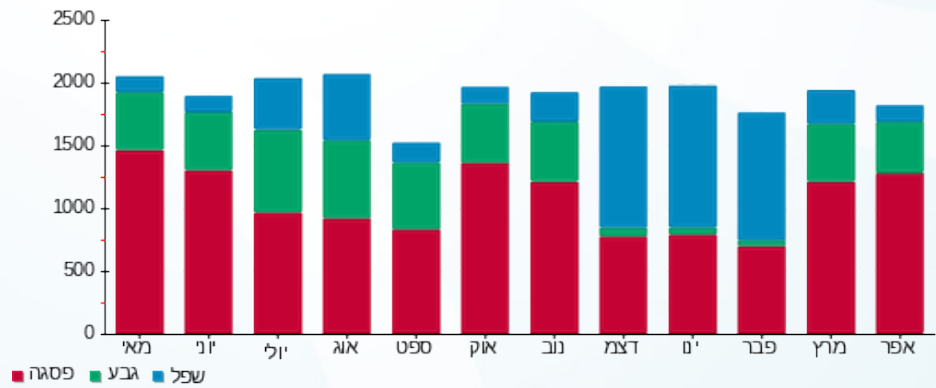



02/05/19 תאריך הפקה:
 30/04/19 תאריך קריאה נוכחית:
 01/04/19 תאריך קריאה קודמת:

שם דייר: עמק
 שם אתר: עזריאלי רמלה

לקוח/ה נכבד/ה, אנו מתכבדים להגיש את חישוב צריכת החשמל לתקופה 01/04/19 - 30/04/19:

עמק - 11 - 13170764 (3x63)

סוג תעריף	סוג צריכה	קריאה קודמת	קריאה נוכחית	סה"כ צריכה בקוט"ש	מחיר לקוט"ש בא"ג	סה"כ לתשלום
		01/04/19	30/04/19			
777	פסגה	21,453.80	21,697.50	243.70	47.67	116.17 ₪
778	גבע	8,289.50	8,365.20	75.70	39.50	29.90 ₪
779	שפל	11,765.60	11,775.40	9.80	32.70	3.20 ₪

סה"כ לדייר:

פסגה	גבע	שפל	סה"כ	שיא ביקוש
243.70	75.70	9.80	329.20	1.32
116.17 ₪	29.90 ₪	3.20 ₪	149.28 ₪	

סה"כ צריכה
 סה"כ לתשלום

195.61 ₪	תשלום קבוע	
3.29 ₪	תשלום עבור גודל חיבור בKVA (3x63)	
348.17 ₪	סה"כ לתשלום	לא כולל מע"מ

התפלגות חיוב בש"ח לפי תע"ז

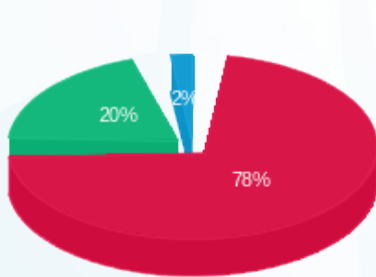

■ פסגה (116.17 ₪)
 ■ גבע (29.90 ₪)
 ■ שפל (3.20 ₪)

הסטוריית צריכה בקוט"ש

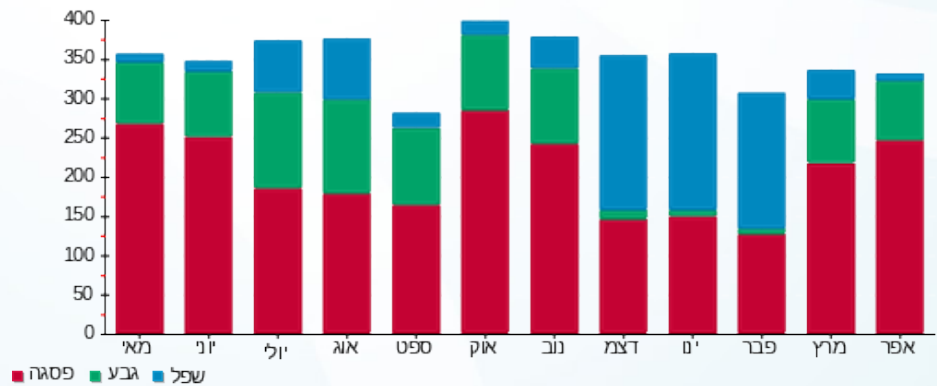



02/05/19 תאריך הפקה:
 30/04/19 תאריך קריאה נוכחית:
 01/04/19 תאריך קריאה קודמת:

שם דייר: פאזלנד
 שם אתר: עזריאלי רמלה

לקוח/ה נכבד/ה, אנו מתכבדים להגיש את חישוב צריכת החשמל לתקופה 30/04/19 - 01/04/19:

פאזלנד - 5 - 14086121 (3x63)

סוג תעריף	סוג צריכה	קריאה קודמת	קריאה נוכחית	סה"כ צריכה בקוט"ש	מחיר לקוט"ש בא"ג	סה"כ לתשלום
פרטי חשבון עבור תאריכים:						
777	פסגה	01/04/19	30/04/19	271.00	47.67	129.19 ₪
778	גבע	2,258.80	2,343.60	84.80	39.50	33.50 ₪
779	שפל	3,281.70	3,319.00	37.30	32.70	12.20 ₪

סה"כ לדייר:

פסגה	גבע	שפל	סה"כ	שיא ביקוש
271.00	84.80	37.30	393.10	2.12
129.19 ₪	33.50 ₪	12.20 ₪	174.88 ₪	

סה"כ צריכה
 סה"כ לתשלום

195.61 ₪	תשלום קבוע	
3.29 ₪	תשלום עבור גודל חיבור בKVA (3x63)	
373.78 ₪	סה"כ לתשלום	לא כולל מע"מ

התפלגות חיוב בש"ח לפי תע"ז

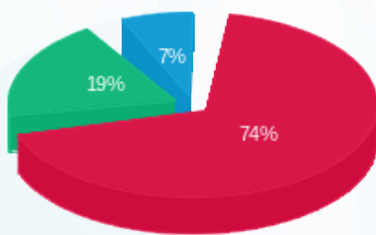

■ פסגה (129.19 ₪)
 ■ גבע (33.50 ₪)
 ■ שפל (12.20 ₪)

הסטוריית צריכה בקוט"ש

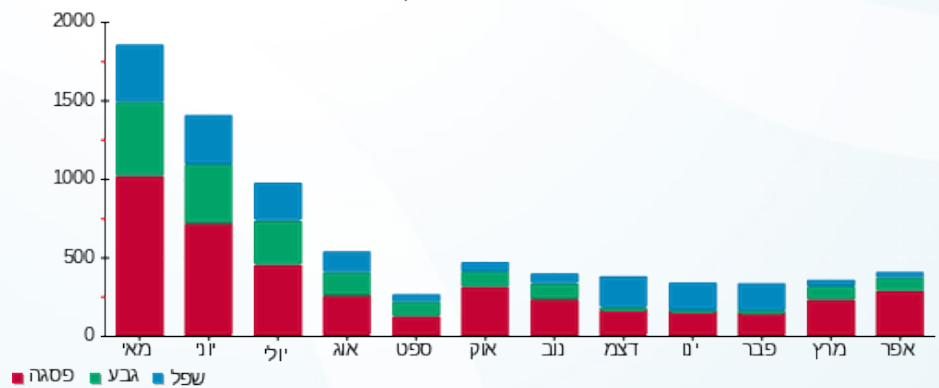



02/05/19

תאריך הפקה:

שם דייר: פאשן קלאב
שם אתר: עזריאלי רמלה

30/04/19

תאריך קריאה נוכחית:

01/04/19

תאריך קריאה קודמת:

לקוח/ה נכבד/ה, אנו מתכבדים להגיש את חישוב צריכת החשמל לתקופה 01/04/19 - 30/04/19:

11 - 14086122 (3x100)

סוג תעריף	סוג צריכה	קריאה קודמת	קריאה נוכחית	סה"כ צריכה בקוט"ש	מחיר לקוט"ש בא"ג	סה"כ לתשלום
פרטי חשבון עבור תאריכים:						
777	פסגה	01/04/19	30/04/19	3,627.80	47.67	1,729.37 ₪
778	גבע	50,089.20	51,278.60	1,189.40	39.50	469.81 ₪
779	שפל	72,251.20	73,490.60	1,239.40	32.70	405.28 ₪

סה"כ לדייר:

פסגה	גבע	שפל	סה"כ	שיא ביקוש
3,627.80	1,189.40	1,239.40	6,056.60	15.75
1,729.37 ₪	469.81 ₪	405.28 ₪	2,604.47 ₪	

סה"כ צריכה
סה"כ לתשלום

195.61 ₪	תשלום קבוע	
5.22 ₪	תשלום עבור גודל חיבור בKVA (3x100)	
2,805.30 ₪	סה"כ לתשלום	לא כולל מע"מ

התפלגות חיוב בש"ח לפי תעו"ז

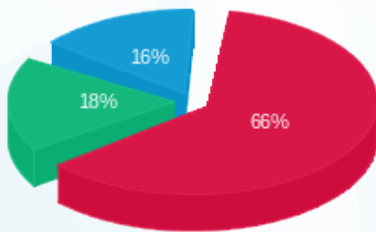

■ פסגה (1,729.37 ₪)
■ גבע (469.81 ₪)
■ שפל (405.28 ₪)

הסטוריית צריכה בקוט"ש

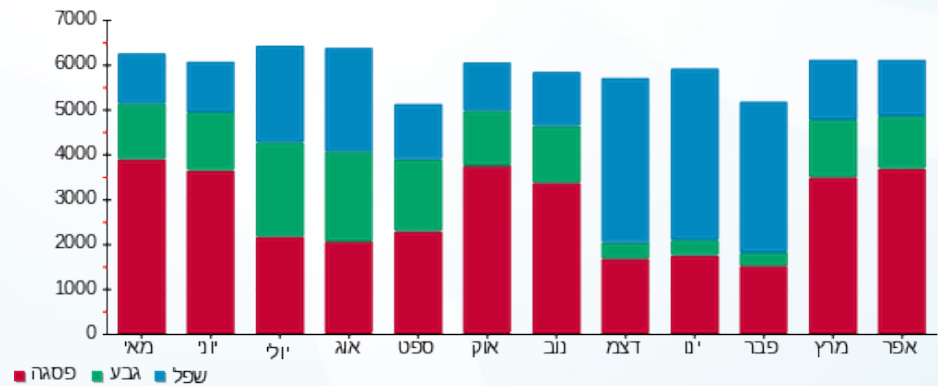

02/05/19 תאריך הפקדה:
 30/04/19 תאריך קריאה נוכחית:
 01/04/19 תאריך קריאה קודמת:

שם דייר: פאשן קלאב חדש
 שם אתר: עזריאלי רמלה
 תאריך כניסה: 08/04/19

לקוח/ה נכבד/ה, אנו מתכבדים להגיש את חישוב צריכת החשמל לתקופה 08/04/19 - 30/04/19:

פאשן קלאב חדש - 2 - 13170764 (3x100)

סוג תעריף	סוג צריכה	קריאה קודמת	קריאה נוכחית	סה"כ צריכה בקוט"ש	מחיר לקוט"ש בא"ג	סה"כ לתשלום
פרטי חשבון עבור תאריכים:						
777	פסגה	08/04/19	30/04/19	557.70	47.67	265.86 ₪
778	גבע	11,950.10	12,128.40	178.30	39.50	70.43 ₪
779	שפל	13,842.10	13,865.90	23.80	32.70	7.78 ₪

סה"כ לדייר:

פסגה	גבע	שפל	סה"כ	שיא ביקוש
557.70	178.30	23.80	759.80	3.65
265.86 ₪	70.43 ₪	7.78 ₪	344.07 ₪	

סה"כ צריכה
 סה"כ לתשלום

195.61 ₪	תשלום קבוע	
4.00 ₪	תשלום עבור גודל חיבור בKVA (3x100)	
543.68 ₪	סה"כ לתשלום	לא כולל מע"מ

התפלגות חיוב בש"ח לפי תעו"ז

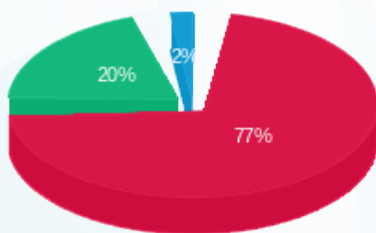

■ פסגה (265.86 ₪)
 ■ גבע (70.43 ₪)
 ■ שפל (7.78 ₪)

הסטוריית צריכה בקוט"ש

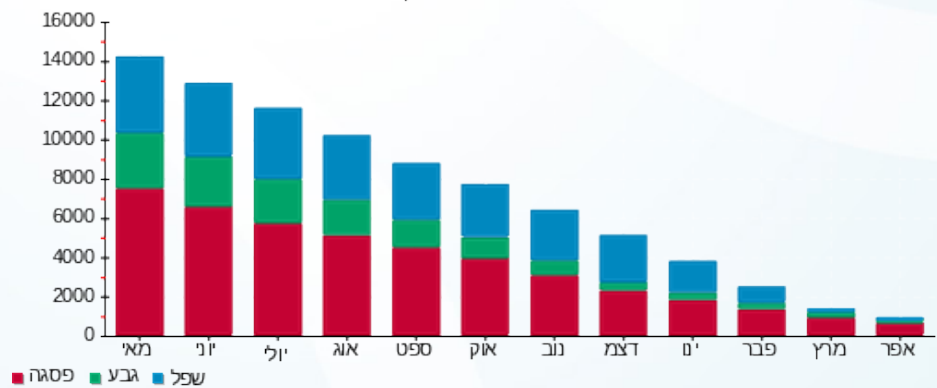



02/05/19 תאריך הפקה:
 30/04/19 תאריך קריאה נוכחית:
 01/04/19 תאריך קריאה קודמת:

שם דייר: פוט לוקר
 שם אתר: עזריאלי רמלה

לקוח/ה נכבד/ה, אנו מתכבדים להגיש את חישוב צריכת החשמל לתקופה 01/04/19 - 30/04/19:

14 - 13080892(3x63)

סוג תעריף	סוג צריכה	קריאה קודמת	קריאה נוכחית	סה"כ צריכה בקוט"ש	מחיר לקוט"ש בא"ג	סה"כ לתשלום
		01/04/19	30/04/19			
777	פסגה	48,031.30	49,547.00	1,515.70	47.67	722.53 ₪
778	גבע	19,926.60	20,448.70	522.10	39.50	206.23 ₪
779	שפל	36,821.10	37,430.40	609.30	32.70	199.24 ₪

סה"כ לדייר:

פסגה	גבע	שפל	סה"כ	שיא ביקוש
1,515.70	522.10	609.30	2,647.10	6.72
722.53 ₪	206.23 ₪	199.24 ₪	1,128.00 ₪	

סה"כ צריכה
 סה"כ לתשלום

195.61 ₪	תשלום קבוע	
3.29 ₪	תשלום עבור גודל חיבור בKVA (3x63)	
1,326.90 ₪	סה"כ לתשלום	לא כולל מע"מ

התפלגות חיוב בש"ח לפי תע"ז

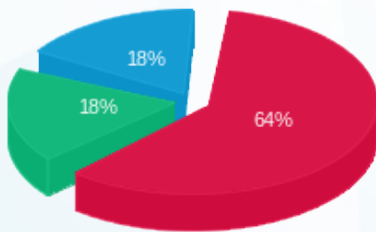

פסגה (722.53 ₪) 64%
 גבע (206.23 ₪) 18%
 שפל (199.24 ₪) 18%

הסטוריית צריכה בקוט"ש

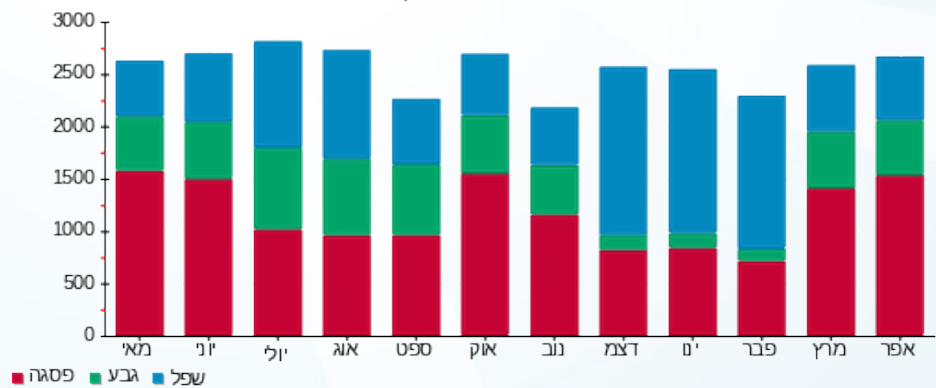



02/05/19 תאריך הפקה:
 30/04/19 תאריך קריאה נוכחית:
 01/04/19 תאריך קריאה קודמת:

שם דייר: פוקס
 שם אתר: עזריאלי רמלה

לקוח/ה נכבד/ה, אנו מתכבדים להגיש את חישוב צריכת החשמל לתקופה 01/04/19 - 30/04/19:

6 - 13044069 (3x250)

סוג תעריף	סוג צריכה	קריאה קודמת	קריאה נוכחית	סה"כ צריכה בקוט"ש	מחיר לקוט"ש בא"ג	סה"כ לתשלום
פרטי חשבון עבור תאריכים:						
777	פסגה	01/04/19	30/04/19	5,033.60	47.67	2,399.52 ₪
778	גבע	81,614.00	83,176.00	1,562.00	39.50	616.99 ₪
779	שפל	109,977.60	110,975.20	997.60	32.70	326.22 ₪

סה"כ לדייר:

פסגה	גבע	שפל	סה"כ	שיא ביקוש
5,033.60	1,562.00	997.60	7,593.20	25.37
2,399.52 ₪	616.99 ₪	326.22 ₪	3,342.72 ₪	

סה"כ צריכה
 סה"כ לתשלום

195.61 ₪	תשלום קבוע	
13.04 ₪	תשלום עבור גודל חיבור בKVA (3x250)	
3,551.38 ₪	סה"כ לתשלום	לא כולל מע"מ

התפלגות חיוב בש"ח לפי תעו"ז

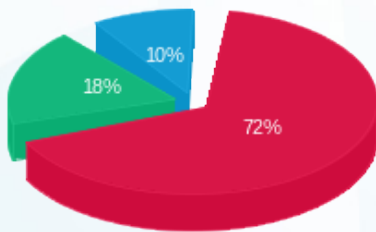

■ פסגה (2,399.52 ₪)
 ■ גבע (616.99 ₪)
 ■ שפל (326.22 ₪)

הסטוריית צריכה בקוט"ש

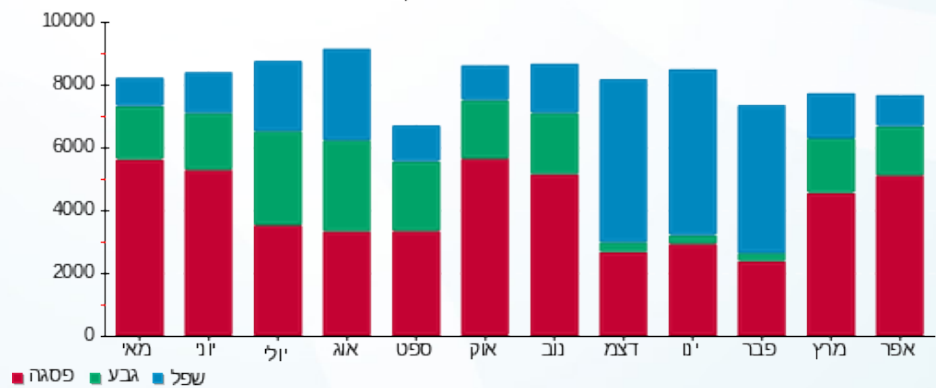



02/05/19

תאריך הפקדה:

שם דייר: פיצה עגבניה
שם אתר: עזריאלי רמלה

30/04/19

תאריך קריאה נוכחית:

01/04/19

תאריך קריאה קודמת:

לקוח/ה נכבד/ה, אנו מתכבדים להגיש את חישוב צריכת החשמל לתקופה 01/04/19 - 30/04/19:

12 - 14086121 (3x63)

סוג תעריף	סוג צריכה	קריאה קודמת	קריאה נוכחית	סה"כ צריכה בקוט"ש	מחיר לקוט"ש בא"ג	סה"כ לתשלום
פרטי חשבון עבור תאריכים:						
777	פסגה	01/04/19	30/04/19	1,537.60	47.67	732.97 ₪
778	גבע	23,199.70	23,665.70	466.00	39.50	184.07 ₪
779	שפל	40,788.50	41,267.60	479.10	32.70	156.67 ₪

סה"כ לדייר:

פסגה	גבע	שפל	סה"כ	שיא ביקוש
1,537.60	466.00	479.10	2,482.70	15.31
732.97 ₪	184.07 ₪	156.67 ₪	1,073.71 ₪	

סה"כ צריכה
סה"כ לתשלום

195.61 ₪	תשלום קבוע	
3.29 ₪	תשלום עבור גודל חיבור בKVA (3x63)	
1,272.61 ₪	סה"כ לתשלום	לא כולל מע"מ

התפלגות חיוב בש"ח לפי תעו"ז

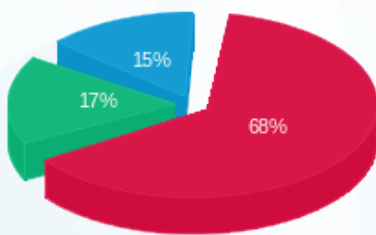

■ פסגה (732.97 ₪)
■ גבע (184.07 ₪)
■ שפל (156.67 ₪)

הסטוריית צריכה בקוט"ש

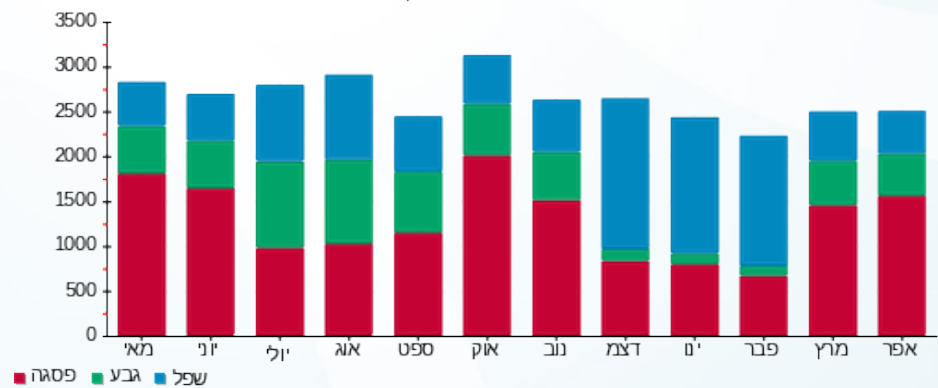



02/05/19 תאריך הפקה:
 30/04/19 תאריך קריאה נוכחית:
 01/04/19 תאריך קריאה קודמת:

שם דייר: פיקס
 שם אתר: עזריאלי רמלה

לקוח/ה נכבד/ה, אנו מתכבדים להגיש את חישוב צריכת החשמל לתקופה 30/04/19 - 01/04/19:

13 - 13080921(3x63)

סוג תעריף	סוג צריכה	קריאה קודמת	קריאה נוכחית	סה"כ צריכה בקוט"ש	מחיר לקוט"ש בא"ג	סה"כ לתשלום
		01/04/19	30/04/19			
777	פסגה	39,214.80	39,936.80	722.00	47.67	344.18 ₪
778	גבע	14,934.40	15,159.40	225.00	39.50	88.88 ₪
779	שפל	20,303.80	20,367.30	63.50	32.70	20.76 ₪

סה"כ לדייר:

פסגה	גבע	שפל	סה"כ	שיא ביקוש
722.00	225.00	63.50	1,010.50	4.07
344.18 ₪	88.88 ₪	20.76 ₪	453.82 ₪	

סה"כ צריכה
 סה"כ לתשלום

195.61 ₪	תשלום קבוע	
3.29 ₪	תשלום עבור גודל חיבור בKVA (3x63)	
652.71 ₪	סה"כ לתשלום	לא כולל מע"מ

התפלגות חיוב בש"ח לפי תע"ז

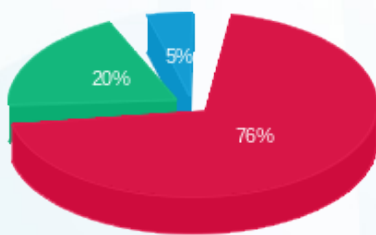

פסגה (344.18 ₪) 76%
 גבע (88.88 ₪) 20%
 שפל (20.76 ₪) 5%

הסטוריית צריכה בקוט"ש

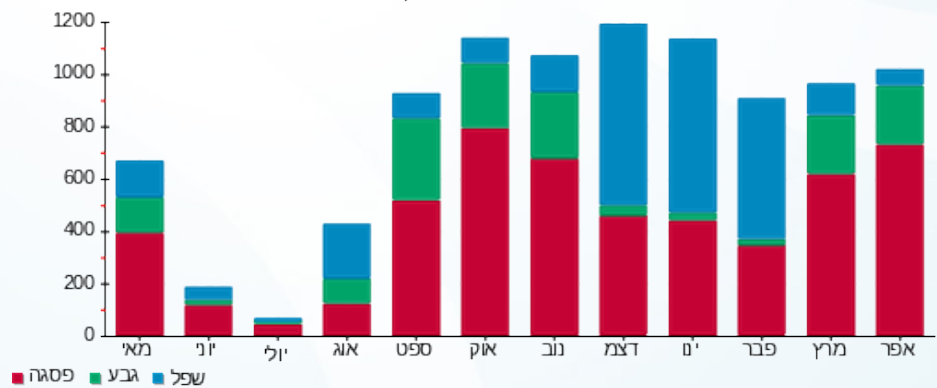

02/05/19 תאריך הפקדה:
 30/04/19 תאריך קריאה נוכחית:
 01/04/19 תאריך קריאה קודמת:

שם דייר: פלאפון חדש
 שם אתר: עזריאלי רמלה

לקוח/ה נכבד/ה, אנו מתכבדים להגיש את חישוב צריכת החשמל לתקופה 01/04/19 - 30/04/19:

פלאפון - 11 - 13080892 (3x63)

סוג תעריף	סוג צריכה	קריאה קודמת	קריאה נוכחית	סה"כ צריכה בקוט"ש	מחיר לקוט"ש בא"ג	סה"כ לתשלום
פרטי חשבון עבור תאריכים:						
777	פסגה	01/04/19	30/04/19	863.50	47.67	411.63 ₪
778	גבע	6,887.40	7,200.60	313.20	39.50	123.71 ₪
779	שפל	6,957.00	7,105.40	148.40	32.70	48.53 ₪

סה"כ לדייר:

פסגה	גבע	שפל	סה"כ	שיא ביקוש
863.50	313.20	148.40	1,325.10	4.37
411.63 ₪	123.71 ₪	48.53 ₪	583.87 ₪	

סה"כ צריכה
 סה"כ לתשלום

195.61 ₪	תשלום קבוע	
3.29 ₪	תשלום עבור גודל חיבור בKVA (3x63)	
782.77 ₪	סה"כ לתשלום	לא כולל מע"מ

התפלגות חיוב בש"ח לפי תעו"ז

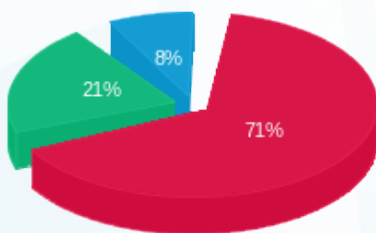

■ פסגה (411.63 ₪)
 ■ גבע (123.71 ₪)
 ■ שפל (48.53 ₪)

הסטוריית צריכה בקוט"ש

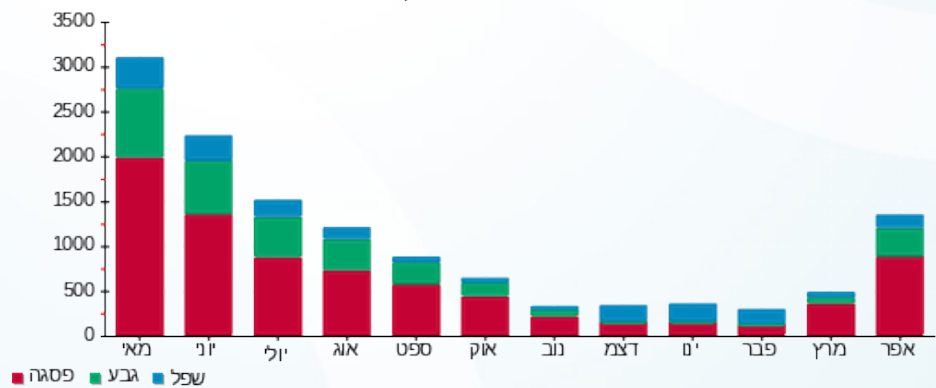

02/05/19 תאריך הפקדה:
 30/04/19 תאריך קריאה נוכחית:
 01/04/19 תאריך קריאה קודמת:

שם דייר: פליפר
 שם אתר: עזריאלי רמלה

לקוח/ה נכבד/ה, אנו מתכבדים להגיש את חישוב צריכת החשמל לתקופה 30/04/19 - 01/04/19:

13 - 13170764 (3x63)

סה"כ לתשלום	מחיר לקוט"ש בא"ג	סה"כ צריכה בקוט"ש	קריאה נוכחית	קריאה קודמת	סוג צריכה	סוג תעריף
			30/04/19	01/04/19	פרטי חשבון עבור תאריכים:	
152.21 ₪	47.67	319.30	13,082.30	12,763.00	פסגה	777
41.51 ₪	39.50	105.10	5,118.80	5,013.70	גבע	778
27.60 ₪	32.70	84.40	7,351.60	7,267.20	שפל	779

סה"כ לדייר:

שיא ביקוש	סה"כ	שפל	גבע	פסגה
1.76	508.80	84.40	105.10	319.30
	221.32 ₪	27.60 ₪	41.51 ₪	152.21 ₪

סה"כ צריכה
 סה"כ לתשלום

195.61 ₪	תשלום קבוע	
3.29 ₪	תשלום עבור גודל חיבור בKVA (3x63)	
420.22 ₪	סה"כ לתשלום	לא כולל מע"מ

התפלגות חיוב בש"ח לפי תעו"ז

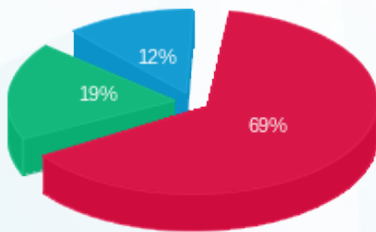

■ פסגה (152.21 ₪)
 ■ גבע (41.51 ₪)
 ■ שפל (27.60 ₪)

הסטוריית צריכה בקוט"ש

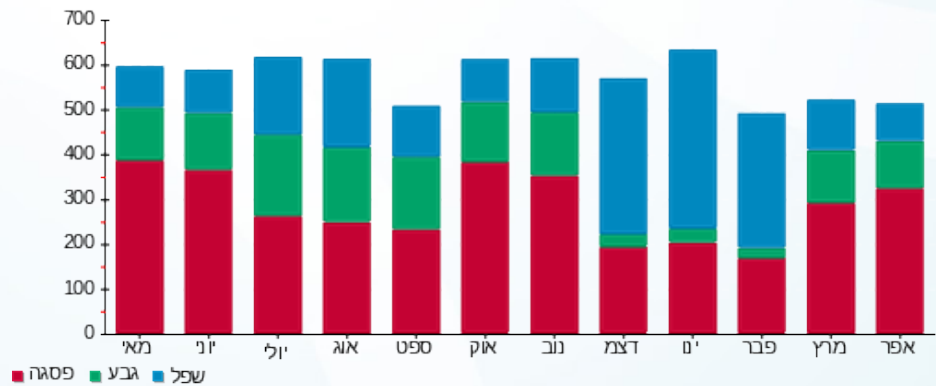



02/05/19 תאריך הפקדה:
 30/04/19 תאריך קריאה נוכחית:
 01/04/19 תאריך קריאה קודמת:

שם דייר: פנדורה
 שם אתר: עזריאלי רמלה

לקוח/ה נכבד/ה, אנו מתכבדים להגיש את חישוב צריכת החשמל לתקופה 01/04/19 - 30/04/19:

5 - 13170756 (3x63)

סוג תעריף	סוג צריכה	קריאה קודמת	קריאה נוכחית	סה"כ צריכה בקוט"ש	מחיר לקוט"ש בא"ג	סה"כ לתשלום
פרטי חשבון עבור תאריכים:						
777	פסגה	01/04/19	30/04/19	420.10	47.67	200.26 ₪
778	גבע	6,893.00	7,023.30	130.30	39.50	51.47 ₪
779	שפל	10,660.80	10,733.10	72.30	32.70	23.64 ₪

סה"כ לדייר:

פסגה	גבע	שפל	סה"כ	שיא ביקוש
420.10	130.30	72.30	622.70	2.49
200.26 ₪	51.47 ₪	23.64 ₪	275.37 ₪	

סה"כ צריכה
 סה"כ לתשלום

195.61 ₪	תשלום קבוע	
3.29 ₪	תשלום עבור גודל חיבור בKVA (3x63)	
474.27 ₪	סה"כ לתשלום	לא כולל מע"מ

התפלגות חיוב בש"ח לפי תעו"ז

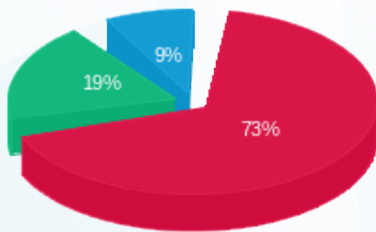

■ פסגה (200.26 ₪)
 ■ גבע (51.47 ₪)
 ■ שפל (23.64 ₪)

הסטוריית צריכה בקוט"ש

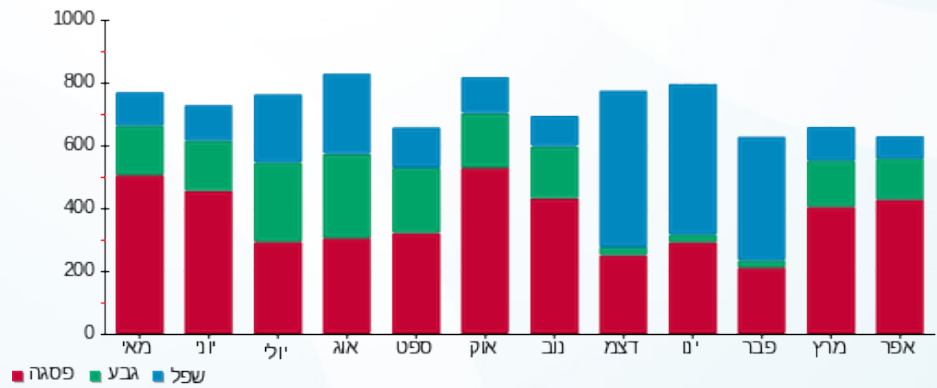



02/05/19 תאריך הפקדה:
 30/04/19 תאריך קריאה נוכחית:
 01/04/19 תאריך קריאה קודמת:

שם דייר: צ'וקה
 שם אתר: עזריאלי רמלה

לקוח/ה נכבד/ה, אנו מתכבדים להגיש את חישוב צריכת החשמל לתקופה 01/04/19 - 30/04/19:

13 - 13080916(3x100)

סה"כ לתשלום	מחיר לקוט"ש בא"ג	סה"כ צריכה בקוט"ש	קריאה נוכחית	קריאה קודמת	סוג צריכה	סוג תעריף
			30/04/19	01/04/19	פרטי חשבון עבור תאריכים:	
1,058.56 ₪	47.67	2,220.60	81,826.30	79,605.70	פסגה	777
290.25 ₪	39.50	734.80	35,398.60	34,663.80	גבע	778
319.61 ₪	32.70	977.40	72,164.30	71,186.90	שפל	779

סה"כ לדייר:

שיא ביקוש	סה"כ	שפל	גבע	פסגה
14.57	3,932.80	977.40	734.80	2,220.60
	1,668.42 ₪	319.61 ₪	290.25 ₪	1,058.56 ₪

סה"כ צריכה
 סה"כ לתשלום

195.61 ₪	תשלום קבוע	
5.22 ₪	תשלום עבור גודל חיבור בKVA (3x100)	
1,869.24 ₪	סה"כ לתשלום	לא כולל מע"מ

התפלגות חיוב בש"ח לפי תעו"ז

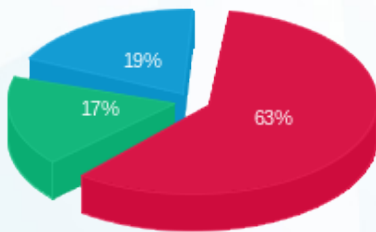

■ פסגה (1,058.56 ₪)
 ■ גבע (290.25 ₪)
 ■ שפל (319.61 ₪)

הסטוריית צריכה בקוט"ש

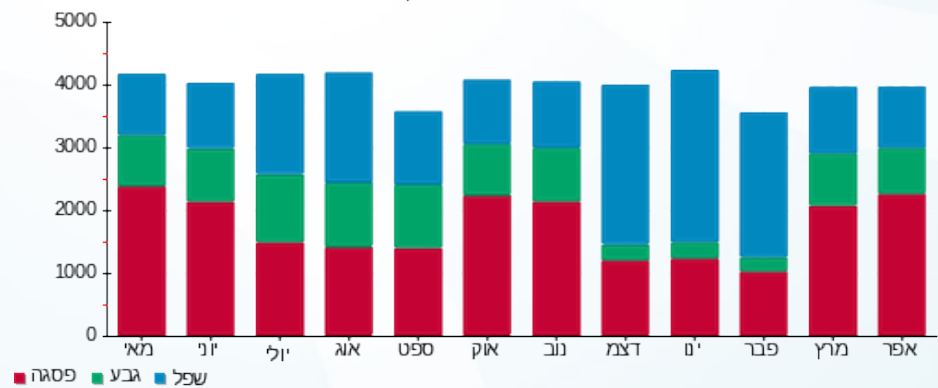



02/05/19

תאריך הפקדה:

שם דייר: צ'ילדרן פלייס
שם אתר: עזריאלי רמלה

30/04/19

תאריך קריאה נוכחית:

01/04/19

תאריך קריאה קודמת:

לקוח/ה נכבד/ה, אנו מתכבדים להגיש את חישוב צריכת החשמל לתקופה 01/04/19 - 30/04/19:

8 - 13080892 (3x100)

סוג תעריף	סוג צריכה	קריאה קודמת	קריאה נוכחית	סה"כ צריכה בקוט"ש	מחיר לקוט"ש בא"ג	סה"כ לתשלום
		01/04/19	30/04/19			
777	פסגה	80,162.70	82,162.10	1,999.40	47.67	953.11 ₪
778	גבע	33,463.10	34,149.10	686.00	39.50	270.97 ₪
779	שפל	61,695.50	62,394.30	698.80	32.70	228.51 ₪

סה"כ לדיר:

פסגה	גבע	שפל	סה"כ	שיא ביקוש
1,999.40	686.00	698.80	3,384.20	9.30
953.11 ₪	270.97 ₪	228.51 ₪	1,452.59 ₪	

סה"כ צריכה

סה"כ לתשלום

195.61 ₪	תשלום קבוע	
5.22 ₪	תשלום עבור גודל חיבור בKVA (3x100)	
1,653.42 ₪	סה"כ לתשלום	לא כולל מע"מ

התפלגות חיוב בש"ח לפי תעו"ז

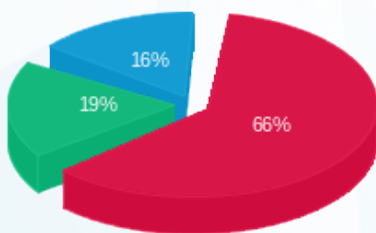

- פסגה (953.11 ₪)
- גבע (270.97 ₪)
- שפל (228.51 ₪)

הסטוריית צריכה בקוט"ש

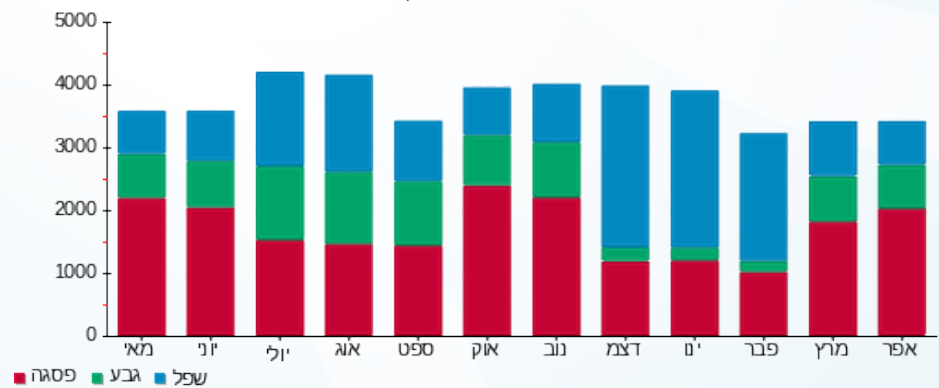



02/05/19 תאריך הפקה:
 30/04/19 תאריך קריאה נוכחית:
 01/04/19 תאריך קריאה קודמת:

שם דייר: צומת ספרים
 שם אתר: עזריאלי רמלה

לקוח/ה נכבד/ה, אנו מתכבדים להגיש את חישוב צריכת החשמל לתקופה 30/04/19 - 01/04/19:

12 - 14118693 (3x63)

סה"כ לתשלום	מחיר לקוט"ש בא"ג	סה"כ צריכה בקוט"ש	קריאה נוכחית	קריאה קודמת	סוג צריכה	סוג תעריף
			30/04/19	01/04/19		פרטי חשבון עבור תאריכים:
₪ 349.71	47.67	733.60	27,964.30	27,230.70	פסגה	777
₪ 92.94	39.50	235.30	10,137.60	9,902.30	גבע	778
₪ 49.54	32.70	151.50	13,116.20	12,964.70	שפל	779

סה"כ לדייר:

שיא ביקוש	סה"כ	שפל	גבע	פסגה
4.24	1,120.40	151.50	235.30	733.60
	₪ 492.19	₪ 49.54	₪ 92.94	₪ 349.71

סה"כ צריכה
 סה"כ לתשלום

₪ 195.61	תשלום קבוע	
₪ 3.29	תשלום עבור גודל חיבור בKVA (3x63)	
₪ 691.09	סה"כ לתשלום	לא כולל מע"מ

התפלגות חיוב בש"ח לפי תעו"ז

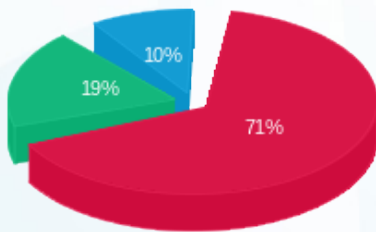

■ פסגה (₪ 349.71)
 ■ גבע (₪ 92.94)
 ■ שפל (₪ 49.54)

הסטוריית צריכה בקוט"ש

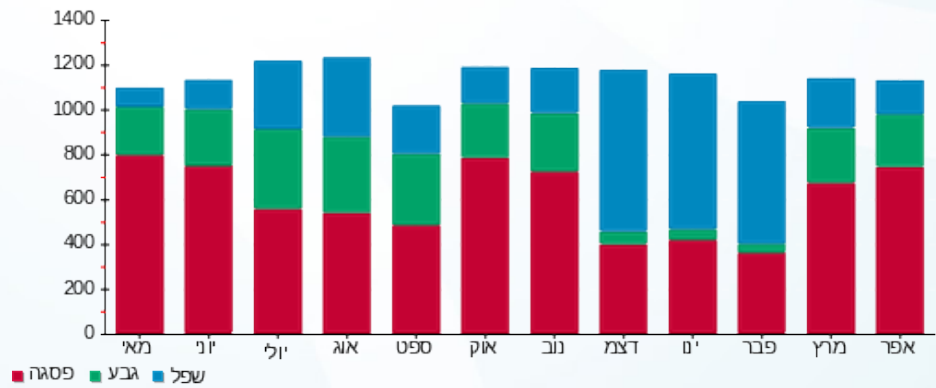



02/05/19 תאריך הפקה:
 30/04/19 תאריך קריאה נוכחית:
 01/04/19 תאריך קריאה קודמת:

שם דייר: קאנברו
 שם אתר: עזריאלי רמלה

לקוח/ה נכבד/ה, אנו מתכבדים להגיש את חישוב צריכת החשמל לתקופה 01/04/19 - 30/04/19:

קאנברו - 6 - 14086121 (3x63)

סוג תעריף	סוג צריכה	קריאה קודמת	קריאה נוכחית	סה"כ צריכה בקוט"ש	מחיר לקוט"ש בא"ג	סה"כ לתשלום
פרטי חשבון עבור תאריכים:						
777	פסגה	01/04/19	30/04/19	215.80	47.67	102.87 ₪
778	גבע	4,414.80	4,487.40	72.60	39.50	28.68 ₪
779	שפל	6,750.10	6,766.10	16.00	32.70	5.23 ₪

סה"כ לדייר:

פסגה	גבע	שפל	סה"כ	שיא ביקוש
215.80	72.60	16.00	304.40	1.57
102.87 ₪	28.68 ₪	5.23 ₪	136.78 ₪	

סה"כ צריכה
 סה"כ לתשלום

195.61 ₪	תשלום קבוע	
3.29 ₪	תשלום עבור גודל חיבור בKVA (3x63)	
335.68 ₪	סה"כ לתשלום	לא כולל מע"מ

התפלגות חיוב בש"ח לפי תע"ז

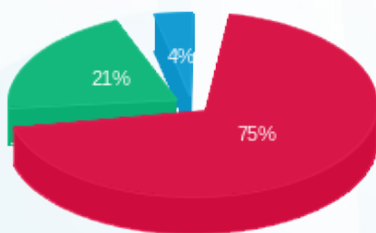

■ פסגה (102.87 ₪)
 ■ גבע (28.68 ₪)
 ■ שפל (5.23 ₪)

הסטוריית צריכה בקוט"ש

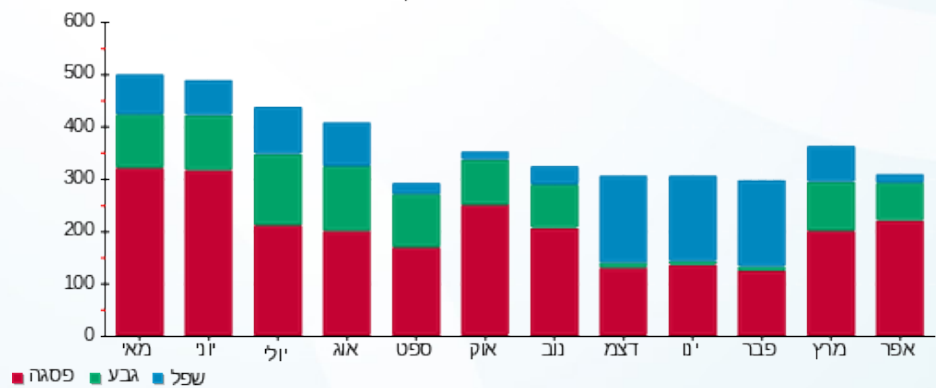



02/05/19 תאריך הפקה:
 30/04/19 תאריך קריאה נוכחית:
 01/04/19 תאריך קריאה קודמת:

שם דייר: קדס קידס
 שם אתר: עזריאלי רמלה

לקוח/ה נכבד/ה, אנו מתכבדים להגיש את חישוב צריכת החשמל לתקופה 01/04/19 - 30/04/19:

3 - 14086121 (3x63)

סוג תעריף	סוג צריכה	קריאה קודמת	קריאה נוכחית	סה"כ צריכה בקוט"ש	מחיר לקוט"ש בא"ג	סה"כ לתשלום
פרטי חשבון עבור תאריכים:						
777	פסגה	01/04/19	30/04/19	1,217.60	47.67	580.43 ₪
778	גבע	17,421.90	17,806.80	384.90	39.50	152.04 ₪
779	שפל	20,763.70	20,860.40	96.70	32.70	31.62 ₪

סה"כ לדייר:

פסגה	גבע	שפל	סה"כ	שיא ביקוש
1,217.60	384.90	96.70	1,699.20	5.94
₪ 580.43	₪ 152.04	₪ 31.62	₪ 764.09	

סה"כ צריכה
 סה"כ לתשלום

195.61 ₪	תשלום קבוע	
3.29 ₪	תשלום עבור גודל חיבור בKVA (3x63)	
962.98 ₪	סה"כ לתשלום	לא כולל מע"מ

התפלגות חיוב בש"ח לפי תע"ז

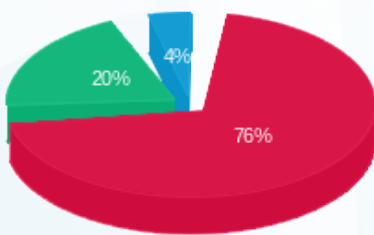

■ פסגה (₪ 580.43)
 ■ גבע (₪ 152.04)
 ■ שפל (₪ 31.62)

הסטוריית צריכה בקוט"ש

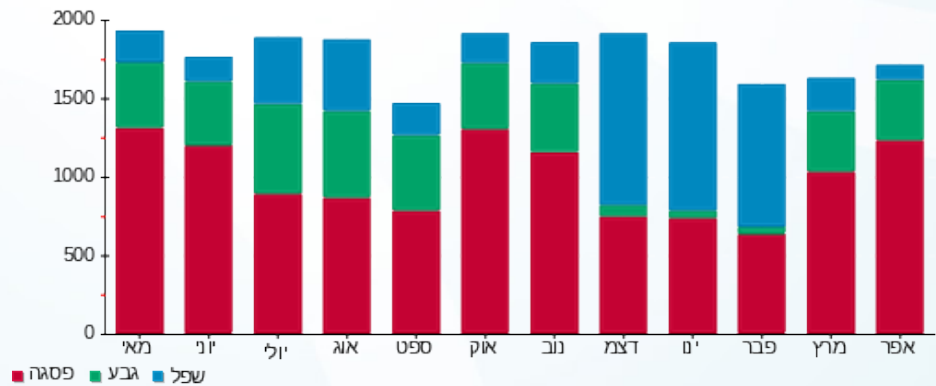



02/05/19 תאריך הפקה:
 30/04/19 תאריך קריאה נוכחית:
 01/04/19 תאריך קריאה קודמת:

שם דייר: קווין אסתר
 שם אתר: עזריאלי רמלה

לקוח/ה נכבד/ה, אנו מתכבדים להגיש את חישוב צריכת החשמל לתקופה 01/04/19 - 30/04/19:

13 - 14118693 (3x63)

סוג תעריף	סוג צריכה	קריאה קודמת	קריאה נוכחית	סה"כ צריכה בקוט"ש	מחיר לקוט"ש בא"ג	סה"כ לתשלום
פרטי חשבון עבור תאריכים:						
777	פסגה	01/04/19	30/04/19	74.00	47.67	35.28 ₪
778	גבע	3,469.00	3,494.50	25.50	39.50	10.07 ₪
779	שפל	7,080.60	7,092.40	11.80	32.70	3.86 ₪

סה"כ לדייר:

פסגה	גבע	שפל	סה"כ	שיא ביקוש
74.00	25.50	11.80	111.30	0.66
35.28 ₪	10.07 ₪	3.86 ₪	49.21 ₪	

סה"כ צריכה
 סה"כ לתשלום

195.61 ₪	תשלום קבוע	
3.29 ₪	תשלום עבור גודל חיבור בKVA (3x63)	
248.10 ₪	סה"כ לתשלום	לא כולל מע"מ

התפלגות חיוב בש"ח לפי תע"ז

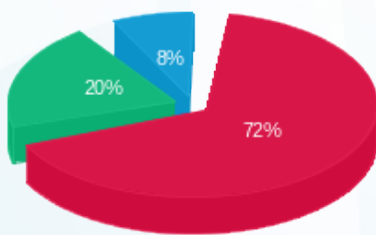

■ פסגה (35.28 ₪)
 ■ גבע (10.07 ₪)
 ■ שפל (3.86 ₪)

הסטוריית צריכה בקוט"ש

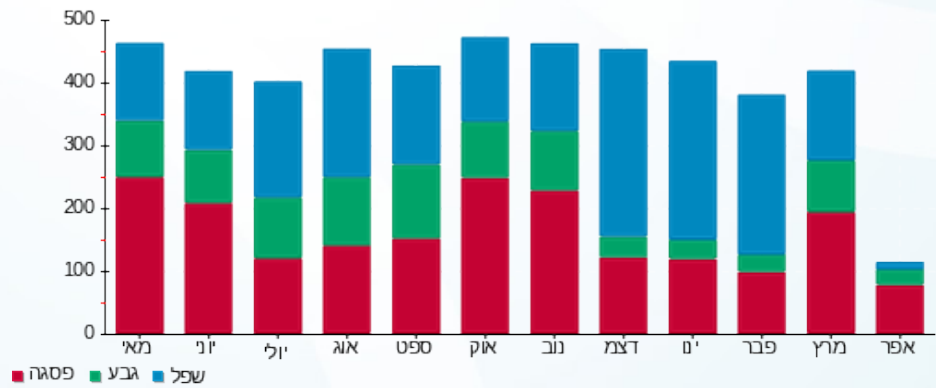



02/05/19 תאריך הפקדה:
 30/04/19 תאריך קריאה נוכחית:
 01/04/19 תאריך קריאה קודמת:

שם דייר: קוסטו
 שם אתר: עזריאלי רמלה

לקוח/ה נכבד/ה, אנו מתכבדים להגיש את חישוב צריכת החשמל לתקופה 30/04/19 - 01/04/19:

11 - 13080889(3x80)

סה"כ לתשלום	מחיר לקוט"ש בא"ג	סה"כ צריכה בקוט"ש	קריאה נוכחית	קריאה קודמת	סוג צריכה	סוג תעריף
			30/04/19	01/04/19		פרטי חשבון עבור תאריכים:
147.30 ₪	47.67	309.00	16,056.50	15,747.50	פסגה	777
40.05 ₪	39.50	101.40	5,940.40	5,839.00	גבע	778
14.45 ₪	32.70	44.20	7,407.80	7,363.60	שפל	779

סה"כ לדייר:

שיא ביקוש	סה"כ	שפל	גבע	פסגה
2.85	454.60	44.20	101.40	309.00
	201.81 ₪	14.45 ₪	40.05 ₪	147.30 ₪

סה"כ צריכה
 סה"כ לתשלום

195.61 ₪	תשלום קבוע	
4.17 ₪	תשלום עבור גודל חיבור בKVA (3x80)	
401.59 ₪	סה"כ לתשלום	לא כולל מע"מ

התפלגות חיוב בש"ח לפי תעו"ז

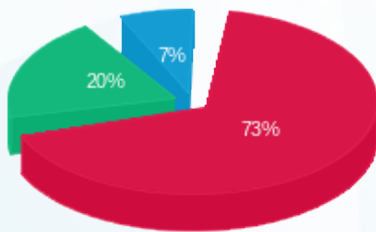

■ פסגה (147.30 ₪)
 ■ גבע (40.05 ₪)
 ■ שפל (14.45 ₪)

הסטוריית צריכה בקוט"ש

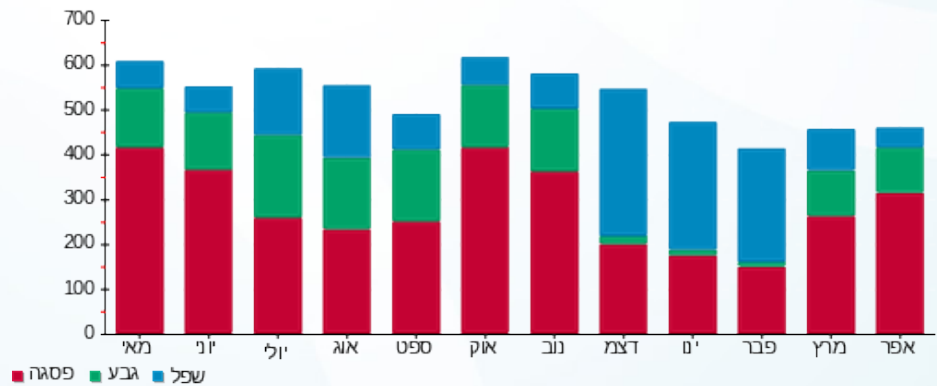



02/05/19 תאריך הפקה:
 30/04/19 תאריך קריאה נוכחית:
 01/04/19 תאריך קריאה קודמת:

שם דייר: קופיז
 שם אתר: עזריאלי רמלה

לקוח/ה נכבד/ה, אנו מתכבדים להגיש את חישוב צריכת החשמל לתקופה 01/04/19 - 30/04/19:

7 - 13170764 (3x63)

סוג תעריף	סוג צריכה	קריאה קודמת	קריאה נוכחית	סה"כ צריכה בקוט"ש	מחיר לקוט"ש בא"ג	סה"כ לתשלום
פרטי חשבון עבור תאריכים:						
777	פסגה	01/04/19	30/04/19	2,476.60	47.67	1,180.60 ₪
778	גבע	28,202.40	28,966.10	763.70	39.50	301.66 ₪
779	שפל	74,717.50	76,421.70	1,704.20	32.70	557.27 ₪

סה"כ לדייר:

פסגה	גבע	שפל	סה"כ	שיא ביקוש
2,476.60	763.70	1,704.20	4,944.50	14.16
1,180.60 ₪	301.66 ₪	557.27 ₪	2,039.53 ₪	

סה"כ צריכה
 סה"כ לתשלום

195.61 ₪	תשלום קבוע	
3.29 ₪	תשלום עבור גודל חיבור בKVA (3x63)	
2,238.43 ₪	סה"כ לתשלום	לא כולל מע"מ

התפלגות חיוב בש"ח לפי תע"ז

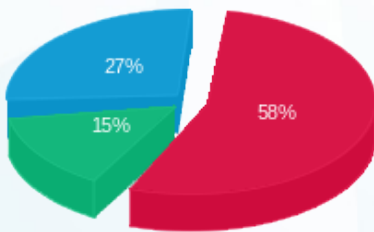

■ פסגה (1,180.60 ₪)
 ■ גבע (301.66 ₪)
 ■ שפל (557.27 ₪)

הסטוריית צריכה בקוט"ש

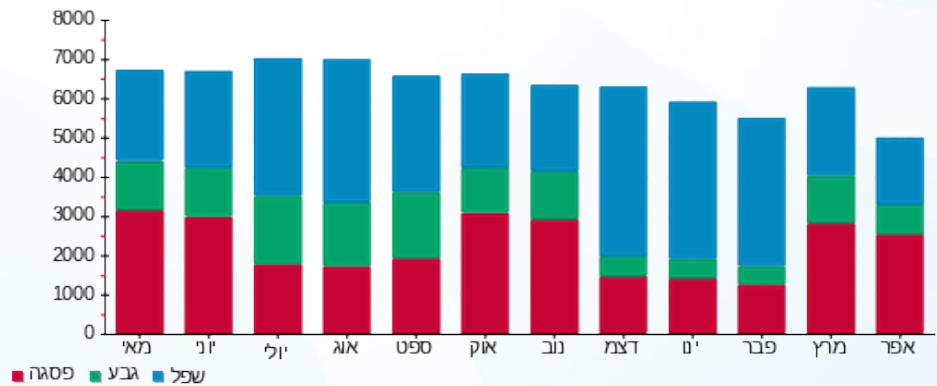



02/05/19 תאריך הפקדה:
 30/04/19 תאריך קריאה נוכחית:
 01/04/19 תאריך קריאה קודמת:

שם דייר: קיווי
 שם אתר: עזריאלי רמלה

לקוח/ה נכבד/ה, אנו מתכבדים להגיש את חישוב צריכת החשמל לתקופה 30/04/19 - 01/04/19:

12 - 13170764(3x63)

סוג תעריף	סוג צריכה	קריאה קודמת	קריאה נוכחית	סה"כ צריכה בקוט"ש	מחיר לקוט"ש בא"ג	סה"כ לתשלום
פרטי חשבון עבור תאריכים:						
777	פסגה	01/04/19	30/04/19	609.00	47.67	290.31 ₪
778	גבע	8,516.90	8,709.40	192.50	39.50	76.04 ₪
779	שפל	10,758.90	10,789.60	30.70	32.70	10.04 ₪

סה"כ לדייר:

פסגה	גבע	שפל	סה"כ	שיא ביקוש
609.00	192.50	30.70	832.20	2.93
290.31 ₪	76.04 ₪	10.04 ₪	376.39 ₪	

סה"כ צריכה
 סה"כ לתשלום

195.61 ₪	תשלום קבוע	
3.29 ₪	תשלום עבור גודל חיבור בKVA (3x63)	
575.28 ₪	סה"כ לתשלום	לא כולל מע"מ

התפלגות חיוב בש"ח לפי תעו"ז

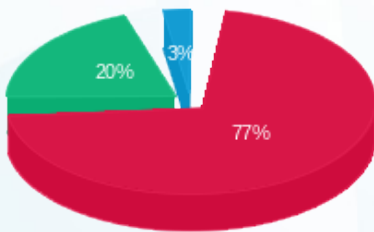

■ פסגה (290.31 ₪)
 ■ גבע (76.04 ₪)
 ■ שפל (10.04 ₪)

הסטוריית צריכה בקוט"ש

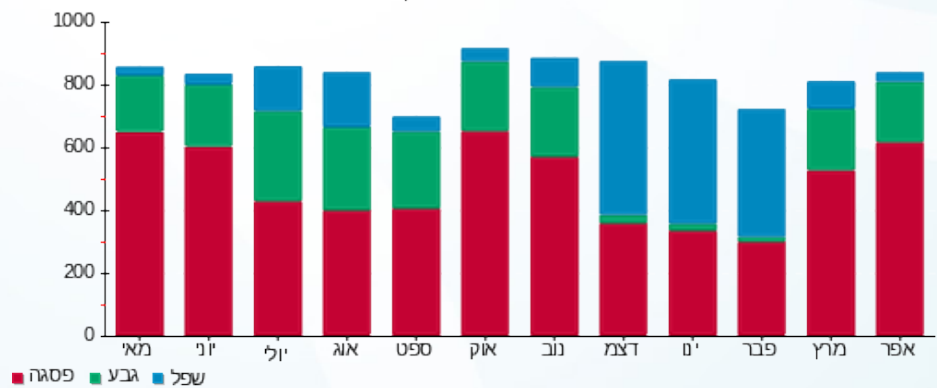



02/05/19 תאריך הפקה:
 30/04/19 תאריך קריאה נוכחית:
 01/04/19 תאריך קריאה קודמת:

שם דייר: קיי אס פי
 שם אתר: עזריאלי רמלה

לקוח/ה נכבד/ה, אנו מתכבדים להגיש את חישוב צריכת החשמל לתקופה 30/04/19 - 01/04/19:

9 - 13080889 (3x63)

סוג תעריף	סוג צריכה	קריאה קודמת	קריאה נוכחית	סה"כ צריכה בקוט"ש	מחיר לקוט"ש בא"ג	סה"כ לתשלום
פרטי חשבון עבור תאריכים:						
777	פסגה	01/04/19	30/04/19	596.00	47.67	284.11 ₪
778	גבע	4,508.50	4,651.60	143.10	39.50	56.52 ₪
779	שפל	9,483.90	9,744.80	260.90	32.70	85.31 ₪

סה"כ לדייר:

פסגה	גבע	שפל	סה"כ	שיא ביקוש
596.00	143.10	260.90	1,000.00	3.97
284.11 ₪	56.52 ₪	85.31 ₪	425.95 ₪	

סה"כ צריכה
 סה"כ לתשלום

195.61 ₪	תשלום קבוע	
3.29 ₪	תשלום עבור גודל חיבור בKVA (3x63)	
624.85 ₪	סה"כ לתשלום	לא כולל מע"מ

התפלגות חיוב בש"ח לפי תע"ז

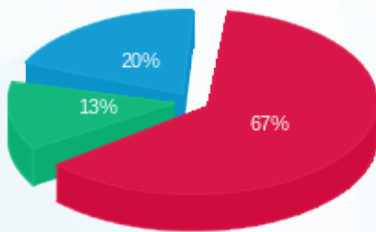

■ פסגה (284.11 ₪)
 ■ גבע (56.52 ₪)
 ■ שפל (85.31 ₪)

הסטוריית צריכה בקוט"ש

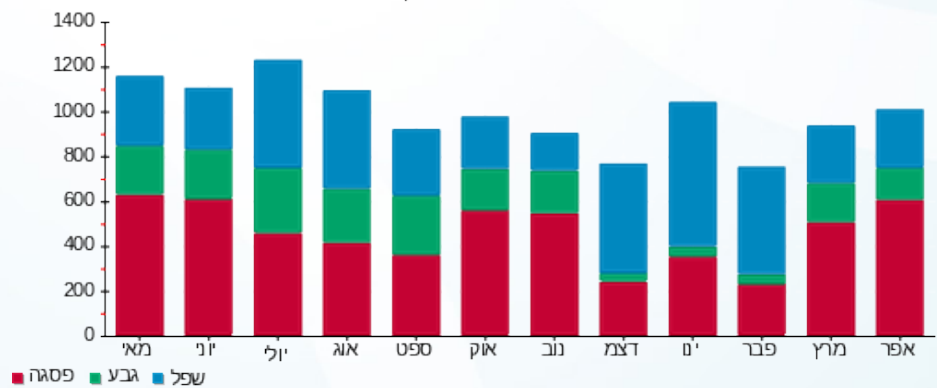



02/05/19 תאריך הפקה:
 30/04/19 תאריך קריאה נוכחית:
 01/04/19 תאריך קריאה קודמת:

שם דייר: קליגולה
 שם אתר: עזריאלי רמלה

לקוח/ה נכבד/ה, אנו מתכבדים להגיש את חישוב צריכת החשמל לתקופה 01/04/19 - 30/04/19:

קליגולה - 12 - 15129237 (3x63)

סוג תעריף	סוג צריכה	קריאה קודמת	קריאה נוכחית	סה"כ צריכה בקוט"ש	מחיר לקוט"ש בא"ג	סה"כ לתשלום
פרטי חשבון עבור תאריכים:						
777	פסגה	01/04/19	30/04/19	964.20	47.67	459.63 ₪
778	גבע	3,463.60	3,762.00	298.40	39.50	117.87 ₪
779	שפל	7,100.80	7,387.50	286.70	32.70	93.75 ₪

סה"כ לדייר:

פסגה	גבע	שפל	סה"כ	שיא ביקוש
964.20	298.40	286.70	1,549.30	6.14
459.63 ₪	117.87 ₪	93.75 ₪	671.25 ₪	

סה"כ צריכה
 סה"כ לתשלום

195.61 ₪	תשלום קבוע	
3.29 ₪	תשלום עבור גודל חיבור בKVA (3x63)	
870.15 ₪	סה"כ לתשלום	לא כולל מע"מ

התפלגות חיוב בש"ח לפי תעו"ז

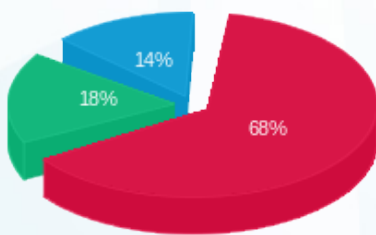

פסגה (459.63 ₪) 68%
 גבע (117.87 ₪) 18%
 שפל (93.75 ₪) 14%

הסטוריית צריכה בקוט"ש

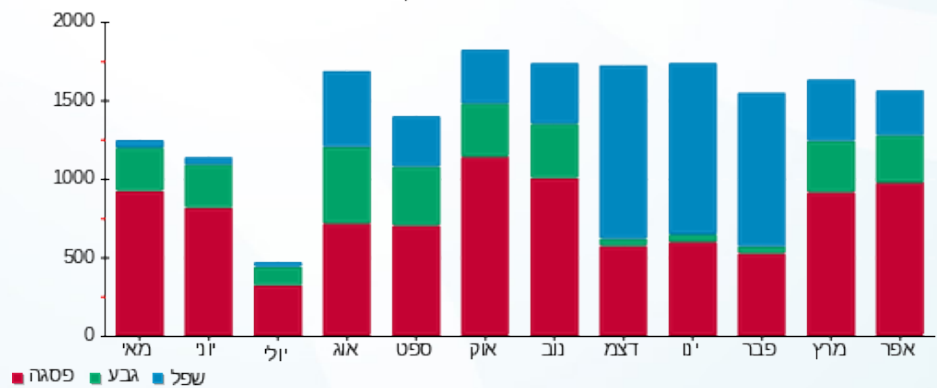



02/05/19 תאריך הפקה:
 30/04/19 תאריך קריאה נוכחית:
 01/04/19 תאריך קריאה קודמת:

שם דייר: קסטרו
 שם אתר: עזריאלי רמלה

לקוח/ה נכבד/ה, אנו מתכבדים להגיש את חישוב צריכת החשמל לתקופה 01/04/19 - 30/04/19:

2 - 13170756 (3x200)

סוג תעריף	סוג צריכה	קריאה קודמת	קריאה נוכחית	סה"כ צריכה בקוט"ש	מחיר לקוט"ש בא"ג	סה"כ לתשלום
פרטי חשבון עבור תאריכים:						
777	פסגה	01/04/19	30/04/19	5,232.20	47.67	2,494.19 ₪
778	גבע	85,606.80	87,298.80	1,692.00	39.50	668.34 ₪
779	שפל	117,293.60	118,280.00	986.40	32.70	322.55 ₪

סה"כ לדייר:

פסגה	גבע	שפל	סה"כ	שיא ביקוש
5,232.20	1,692.00	986.40	7,910.60	23.47
2,494.19 ₪	668.34 ₪	322.55 ₪	3,485.08 ₪	

סה"כ צריכה
 סה"כ לתשלום

195.61 ₪	תשלום קבוע	
10.44 ₪	תשלום עבור גודל חיבור בKVA (3x200)	
3,691.13 ₪	סה"כ לתשלום	לא כולל מע"מ

התפלגות חיוב בש"ח לפי תע"ז

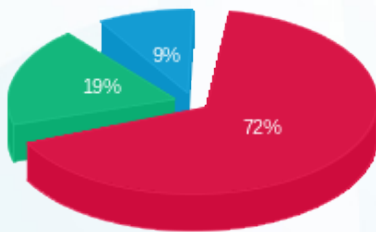

■ פסגה (2,494.19 ₪)
 ■ גבע (668.34 ₪)
 ■ שפל (322.55 ₪)

הסטוריית צריכה בקוט"ש

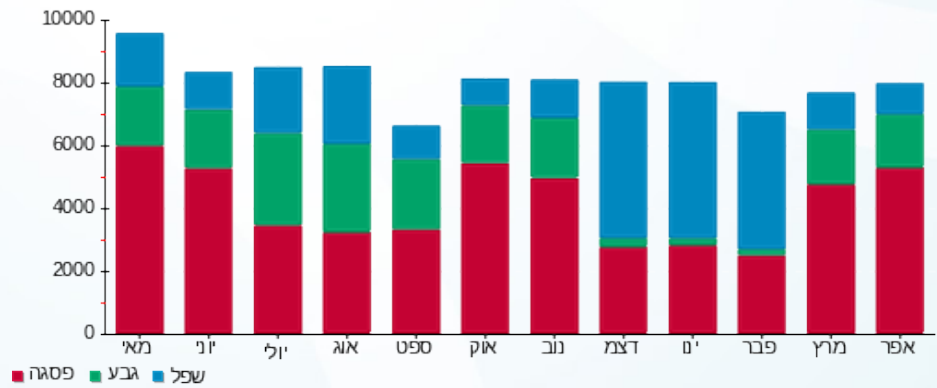



02/05/19 תאריך הפקה:
 30/04/19 תאריך קריאה נוכחית:
 01/04/19 תאריך קריאה קודמת:

שם דייר: קפה גרג
 שם אתר: עזריאלי רמלה

לקוח/ה נכבד/ה, אנו מתכבדים להגיש את חישוב צריכת החשמל לתקופה 01/04/19 - 30/04/19:

11 - 14118693 (3x100)

סה"כ לתשלום	מחיר לקוט"ש בא"ג	סה"כ צריכה בקוט"ש	קריאה נוכחית	קריאה קודמת	סוג צריכה	סוג תעריף
			30/04/19	01/04/19		פרטי חשבון עבור תאריכים:
2,971.46 ₪	47.67	6,233.40	217,577.40	211,344.00	פסגה	777
788.50 ₪	39.50	1,996.20	96,487.40	94,491.20	גבע	778
816.32 ₪	32.70	2,496.40	199,037.40	196,541.00	שפל	779

סה"כ לדייר:

שיא ביקוש	סה"כ	שפל	גבע	פסגה
38.27	10,726.00	2,496.40	1,996.20	6,233.40
	4,576.28 ₪	816.32 ₪	788.50 ₪	2,971.46 ₪

סה"כ צריכה
 סה"כ לתשלום

195.61 ₪	תשלום קבוע	
5.22 ₪	תשלום עבור גודל חיבור בKVA (3x100)	
4,777.11 ₪	סה"כ לתשלום	לא כולל מע"מ

התפלגות חיוב בש"ח לפי תעו"ז

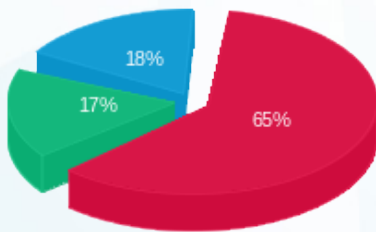

■ פסגה (2,971.46 ₪)
 ■ גבע (788.50 ₪)
 ■ שפל (816.32 ₪)

הסטוריית צריכה בקוט"ש

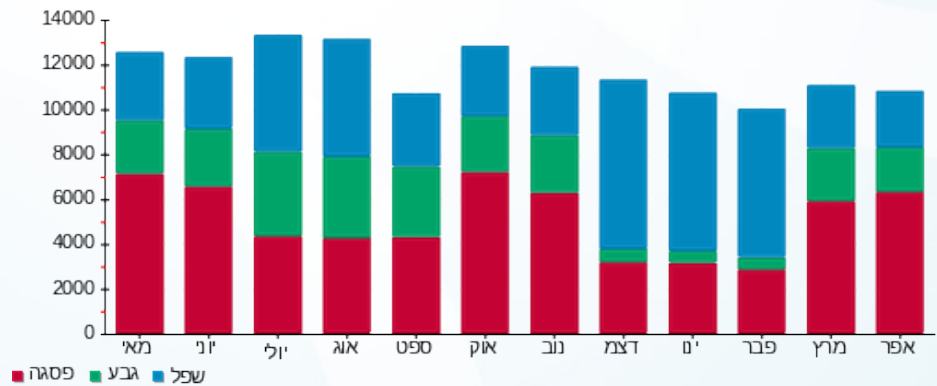

02/05/19 תאריך הפקה:
 30/04/19 תאריך קריאה נוכחית:
 01/04/19 תאריך קריאה קודמת:

שם דייר: קפה נאמן
 שם אתר: עזריאלי רמלה

לקוח/ה נכבד/ה, אנו מתכבדים להגיש את חישוב צריכת החשמל לתקופה 01/04/19 - 30/04/19:

קפה נאמן - 5 - 16226499 (3x160)

סוג תעריף	סוג צריכה	קריאה קודמת	קריאה נוכחית	סה"כ צריכה בקוט"ש	מחיר לקוט"ש בא"ג	סה"כ לתשלום
פרטי חשבון עבור תאריכים:						
777	פסגה	01/04/19	30/04/19	4,124.40	47.67	1,966.10 ₪
778	גבע	26,276.20	27,334.80	1,058.60	39.50	418.15 ₪
779	שפל	63,490.60	65,767.40	2,276.80	32.70	744.51 ₪

סה"כ לדייר:

פסגה	גבע	שפל	סה"כ	שיא ביקוש
4,124.40	1,058.60	2,276.80	7,459.80	58.80
1,966.10 ₪	418.15 ₪	744.51 ₪	3,128.76 ₪	

סה"כ צריכה
 סה"כ לתשלום

195.61 ₪	תשלום קבוע	
8.35 ₪	תשלום עבור גודל חיבור בKVA (3x160)	
3,332.72 ₪	סה"כ לתשלום	לא כולל מע"מ

התפלגות חיוב בש"ח לפי תעו"ז

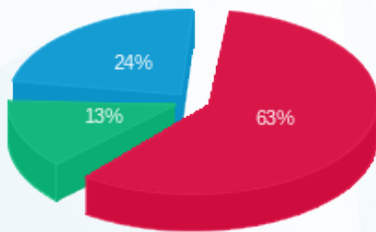

■ פסגה (1,966.10 ₪)
 ■ גבע (418.15 ₪)
 ■ שפל (744.51 ₪)

הסטוריית צריכה בקוט"ש

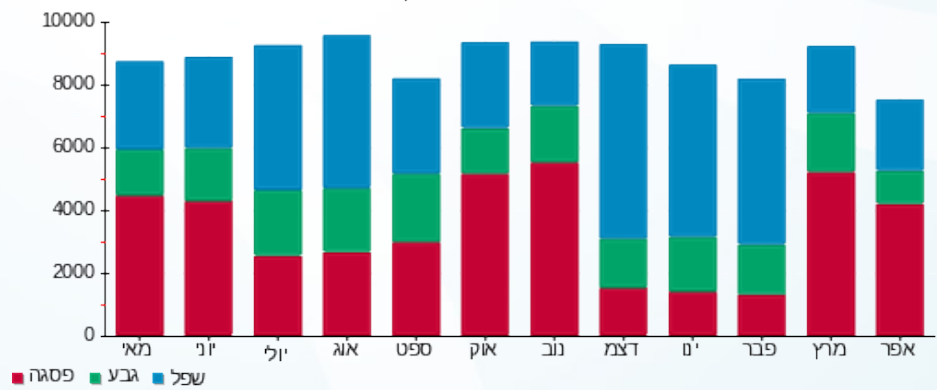

02/05/19 תאריך הפקה:
 30/04/19 תאריך קריאה נוכחית:
 01/04/19 תאריך קריאה קודמת:

שם דייר: קפה קפה
 שם אתר: עזריאלי רמלה

לקוח/ה נכבד/ה, אנו מתכבדים להגיש את חישוב צריכת החשמל לתקופה 01/04/19 - 30/04/19:

1 - 13170756 (3x100)

סוג תעריף	סוג צריכה	קריאה קודמת	קריאה נוכחית	סה"כ צריכה בקוט"ש	מחיר לקוט"ש בא"ג	סה"כ לתשלום
פרטי חשבון עבור תאריכים:						
		01/04/19	30/04/19			
777	פסגה	126,570.50	126,576.70	6.20	47.67	2.96 ₪
778	גבע	59,345.70	59,347.80	2.10	39.50	0.83 ₪
779	שפל	127,982.20	127,982.20	0.00	32.70	0.00 ₪

סה"כ לדייר:

פסגה	גבע	שפל	סה"כ	שיא ביקוש
6.20	2.10	0.00	8.30	1.38
2.96 ₪	0.83 ₪	0.00 ₪	3.79 ₪	

סה"כ צריכה
 סה"כ לתשלום

195.61 ₪	תשלום קבוע	
5.22 ₪	תשלום עבור גודל חיבור בKVA (3x100)	
204.61 ₪	סה"כ לתשלום	לא כולל מע"מ

התפלגות חיוב בש"ח לפי תע"ז

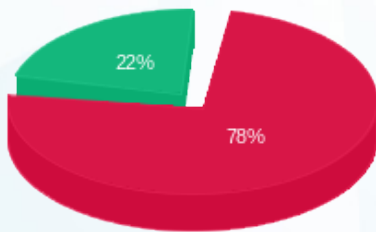

פסגה (2.96 ₪)
 גבע (0.83 ₪)
 שפל (0.00 ₪)

הסטוריית צריכה בקוט"ש

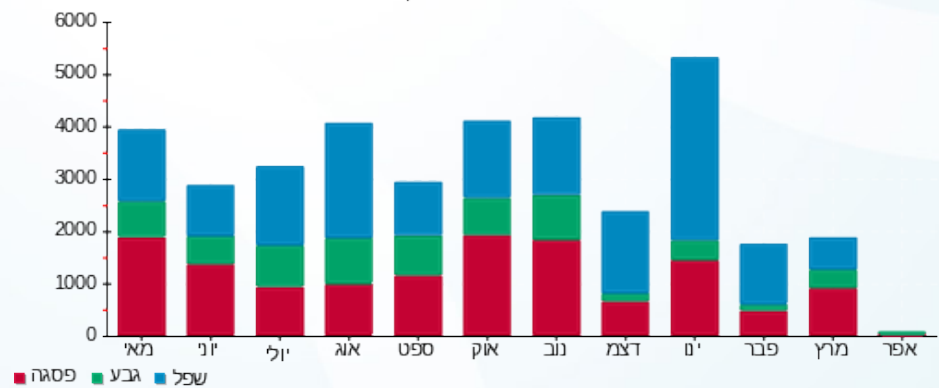



02/05/19 תאריך הפקה:
 30/04/19 תאריך קריאה נוכחית:
 01/04/19 תאריך קריאה קודמת:

שם דייר: קרביץ
 שם אתר: עזריאלי רמלה

לקוח/ה נכבד/ה, אנו מתכבדים להגיש את חישוב צריכת החשמל לתקופה 30/04/19 - 01/04/19:

12 - 13080892(3x63)

סה"כ לתשלום	מחיר לקוט"ש בא"ג	סה"כ צריכה בקוט"ש	קריאה נוכחית	קריאה קודמת	סוג צריכה	סוג תעריף
			30/04/19	01/04/19	פרטי חשבון עבור תאריכים:	
219.28 ₪	47.67	460.00	20,867.10	20,407.10	פסגה	777
60.36 ₪	39.50	152.80	7,776.60	7,623.80	גבע	778
44.54 ₪	32.70	136.20	16,361.30	16,225.10	שפל	779

סה"כ לדייר:

שיא ביקוש	סה"כ	שפל	גבע	פסגה
2.38	749.00	136.20	152.80	460.00
	324.18 ₪	44.54 ₪	60.36 ₪	219.28 ₪

סה"כ צריכה
 סה"כ לתשלום

195.61 ₪	תשלום קבוע	
3.29 ₪	תשלום עבור גודל חיבור בKVA (3x63)	
523.07 ₪	סה"כ לתשלום	לא כולל מע"מ

התפלגות חיוב בש"ח לפי תעו"ז

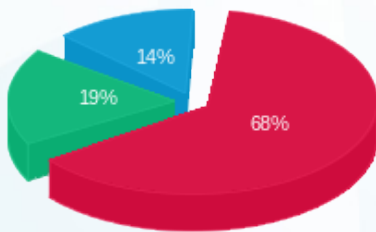

פסגה (219.28 ₪) - 68%
 גבע (60.36 ₪) - 19%
 שפל (44.54 ₪) - 14%

הסטוריית צריכה בקוט"ש

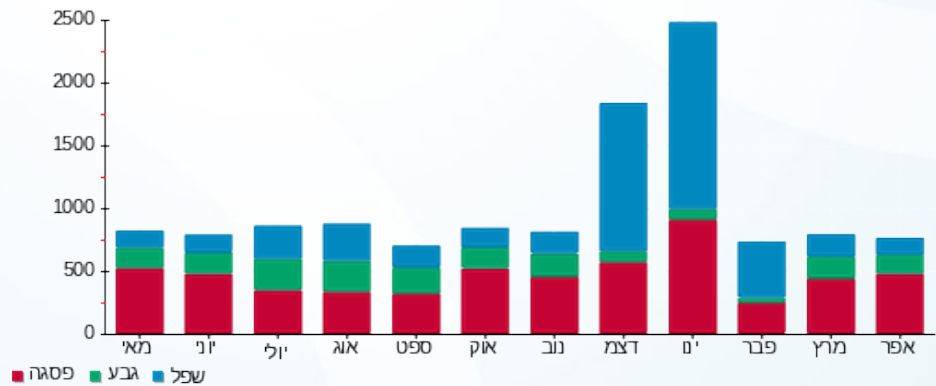



02/05/19 תאריך הפקה:
 30/04/19 תאריך קריאה נוכחית:
 01/04/19 תאריך קריאה קודמת:

שם דייר: קרייזי לין
 שם אתר: עזריאלי רמלה

לקוח/ה נכבד/ה, אנו מתכבדים להגיש את חישוב צריכת החשמל לתקופה 01/04/19 - 30/04/19:

3 - 14086122 (3x63)

סוג תעריף	סוג צריכה	קריאה קודמת	קריאה נוכחית	סה"כ צריכה בקוט"ש	מחיר לקוט"ש בא"ג	סה"כ לתשלום
פרטי חשבון עבור תאריכים:						
777	פסגה	01/04/19	30/04/19	1,535.10	47.67	731.78 ₪
778	גבע	23,902.40	24,403.30	500.90	39.50	197.86 ₪
779	שפל	27,969.10	28,197.50	228.40	32.70	74.69 ₪

סה"כ לדייר:

פסגה	גבע	שפל	סה"כ	שיא ביקוש
1,535.10	500.90	228.40	2,264.40	7.21
731.78 ₪	197.86 ₪	74.69 ₪	1,004.32 ₪	

סה"כ צריכה
 סה"כ לתשלום

195.61 ₪	תשלום קבוע	
3.29 ₪	תשלום עבור גודל חיבור ב KVA (3x63)	
1,203.22 ₪	סה"כ לתשלום	לא כולל מע"מ

התפלגות חיוב בש"ח לפי תעו"ז

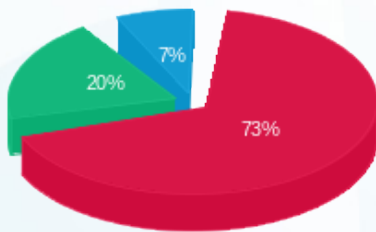

■ פסגה (731.78 ₪)
 ■ גבע (197.86 ₪)
 ■ שפל (74.69 ₪)

הסטוריית צריכה בקוט"ש

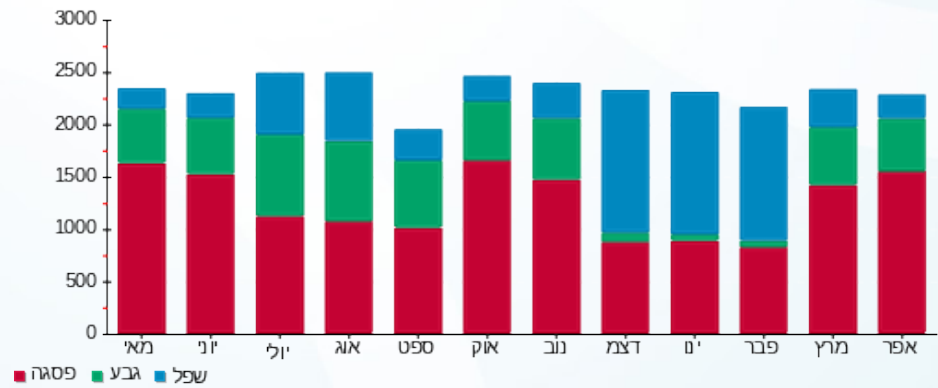



02/05/19 תאריך הפקה:
 30/04/19 תאריך קריאה נוכחית:
 01/04/19 תאריך קריאה קודמת:

שם דייר: רויאלטי
 שם אתר: עזריאלי רמלה

לקוח/ה נכבד/ה, אנו מתכבדים להגיש את חישוב צריכת החשמל לתקופה 30/04/19 - 01/04/19:

14 - 13080917(3x63)

סוג תעריף	סוג צריכה	קריאה קודמת	קריאה נוכחית	סה"כ צריכה בקוט"ש	מחיר לקוט"ש בא"ג	סה"כ לתשלום
פרטי חשבון עבור תאריכים:						
777	פסגה	01/04/19	30/04/19	274.80	47.67	131.00 ₪
778	גבע	4,667.20	4,741.80	74.60	39.50	29.47 ₪
779	שפל	5,067.80	5,084.40	16.60	32.70	5.43 ₪

סה"כ לדייר:

פסגה	גבע	שפל	סה"כ	שיא ביקוש
274.80	74.60	16.60	366.00	3.71
131.00 ₪	29.47 ₪	5.43 ₪	165.89 ₪	

סה"כ צריכה
 סה"כ לתשלום

195.61 ₪	תשלום קבוע	
3.29 ₪	תשלום עבור גודל חיבור בKVA (3x63)	
364.79 ₪	סה"כ לתשלום	לא כולל מע"מ

התפלגות חיוב בש"ח לפי תע"ז

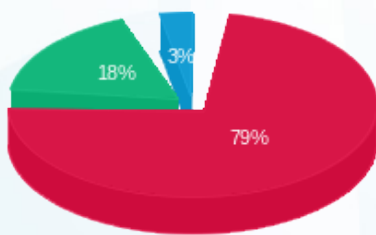

■ פסגה (131.00 ₪)
 ■ גבע (29.47 ₪)
 ■ שפל (5.43 ₪)

הסטוריית צריכה בקוט"ש

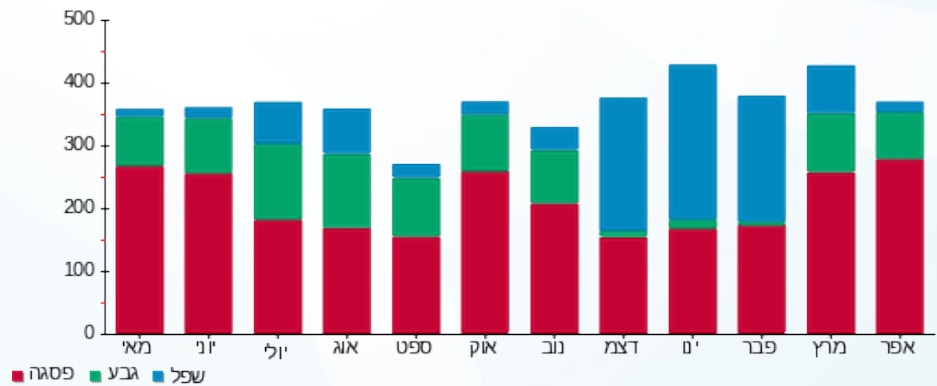



02/05/19 תאריך הפקה:
 30/04/19 תאריך קריאה נוכחית:
 01/04/19 תאריך קריאה קודמת:

שם דייר: ריקושט
 שם אתר: עזריאלי רמלה

לקוח/ה נכבד/ה, אנו מתכבדים להגיש את חישוב צריכת החשמל לתקופה 01/04/19 - 30/04/19:

9 - 13044096 (3x100)

סוג תעריף	סוג צריכה	קריאה קודמת	קריאה נוכחית	סה"כ צריכה בקוט"ש	מחיר לקוט"ש בא"ג	סה"כ לתשלום
פרטי חשבון עבור תאריכים:						
777	פסגה	01/04/19	30/04/19	1,025.50	47.67	488.86 ₪
778	גבע	16,969.30	17,304.00	334.70	39.50	132.21 ₪
779	שפל	24,712.30	24,895.80	183.50	32.70	60.00 ₪

סה"כ לדיר:

פסגה	גבע	שפל	סה"כ	שיא ביקוש
1,025.50	334.70	183.50	1,543.70	5.65
488.86 ₪	132.21 ₪	60.00 ₪	681.07 ₪	

סה"כ צריכה
 סה"כ לתשלום

195.61 ₪	תשלום קבוע	
5.22 ₪	תשלום עבור גודל חיבור בKVA (3x100)	
881.89 ₪	סה"כ לתשלום	לא כולל מע"מ

התפלגות חיוב בש"ח לפי תעו"ז

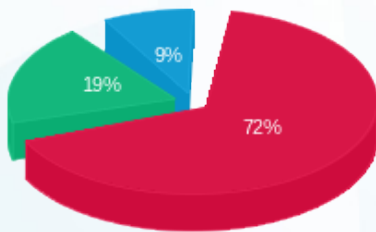

■ פסגה (488.86 ₪)
 ■ גבע (132.21 ₪)
 ■ שפל (60.005 ₪)

הסטוריית צריכה בקוט"ש

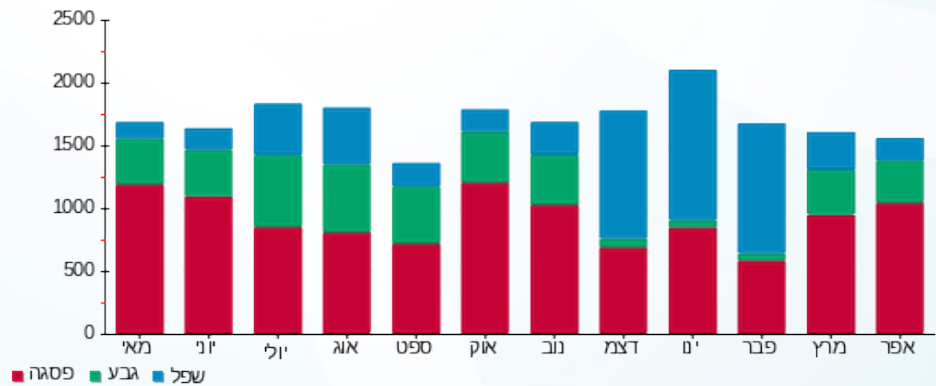



02/05/19 תאריך הפקה:
 30/04/19 תאריך קריאה נוכחית:
 01/04/19 תאריך קריאה קודמת:

שם דייר: רנואר
 שם אתר: עזריאלי רמלה

לקוח/ה נכבד/ה, אנו מתכבדים להגיש את חישוב צריכת החשמל לתקופה 01/04/19 - 30/04/19:

3 - 14155750 (3x80)

סוג תעריף	סוג צריכה	קריאה קודמת	קריאה נוכחית	סה"כ צריכה בקוט"ש	מחיר לקוט"ש בא"ג	סה"כ לתשלום
פרטי חשבון עבור תאריכים:						
777	פסגה	01/04/19	30/04/19	4,273.40	47.67	2,037.13 ₪
778	גבע	59,458.60	60,793.60	1,335.00	39.50	527.33 ₪
779	שפל	74,429.40	75,045.20	615.80	32.70	201.37 ₪

סה"כ לדייר:

פסגה	גבע	שפל	סה"כ	שיא ביקוש
4,273.40	1,335.00	615.80	6,224.20	20.35
2,037.13 ₪	527.33 ₪	201.37 ₪	2,765.82 ₪	

סה"כ צריכה

סה"כ לתשלום

195.61 ₪	תשלום קבוע	
4.17 ₪	תשלום עבור גודל חיבור בKVA (3x80)	
2,965.61 ₪	סה"כ לתשלום	לא כולל מע"מ

התפלגות חיוב בש"ח לפי תע"ז

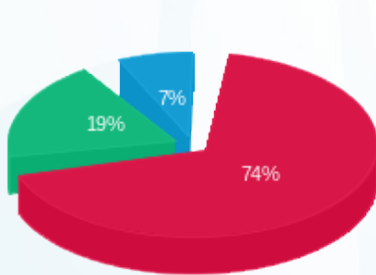

■ פסגה (2,037.13 ₪)
 ■ גבע (527.33 ₪)
 ■ שפל (201.37 ₪)

הסטוריית צריכה בקוט"ש

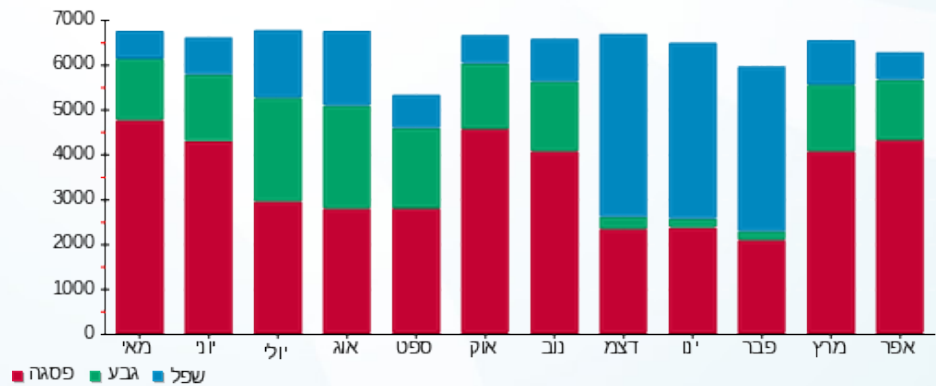



02/05/19 תאריך הפקה:
 30/04/19 תאריך קריאה נוכחית:
 01/04/19 תאריך קריאה קודמת:

שם דייר: שווארמה
 שם אתר: עזריאלי רמלה

לקוח/ה נכבד/ה, אנו מתכבדים להגיש את חישוב צריכת החשמל לתקופה 01/04/19 - 30/04/19:

שווארמה - 13 - 14086121 (3x63)

סוג תעריף	סוג צריכה	קריאה קודמת	קריאה נוכחית	סה"כ צריכה בקוט"ש	מחיר לקוט"ש בא"ג	סה"כ לתשלום
פרטי חשבון עבור תאריכים:						
777	פסגה	01/04/19	30/04/19	2,184.70	47.67	1,041.45 ₪
778	גבע	11,332.50	12,025.10	692.60	39.50	273.58 ₪
779	שפל	19,277.20	20,346.40	1,069.20	32.70	349.63 ₪

סה"כ לדיר:

פסגה	גבע	שפל	סה"כ	שיא ביקוש
2,184.70	692.60	1,069.20	3,946.50	14.80
1,041.45 ₪	273.58 ₪	349.63 ₪	1,664.65 ₪	

סה"כ צריכה

סה"כ לתשלום

195.61 ₪	תשלום קבוע	
3.29 ₪	תשלום עבור גודל חיבור בKVA (3x63)	
1,863.55 ₪	סה"כ לתשלום	לא כולל מע"מ

התפלגות חיוב בש"ח לפי תע"ז

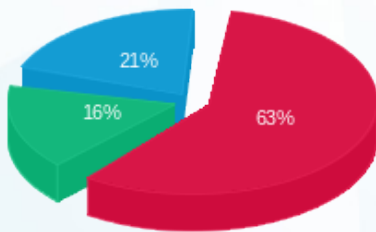

■ פסגה (1,041.45 ₪)
 ■ גבע (273.58 ₪)
 ■ שפל (349.63 ₪)

הסטוריית צריכה בקוט"ש

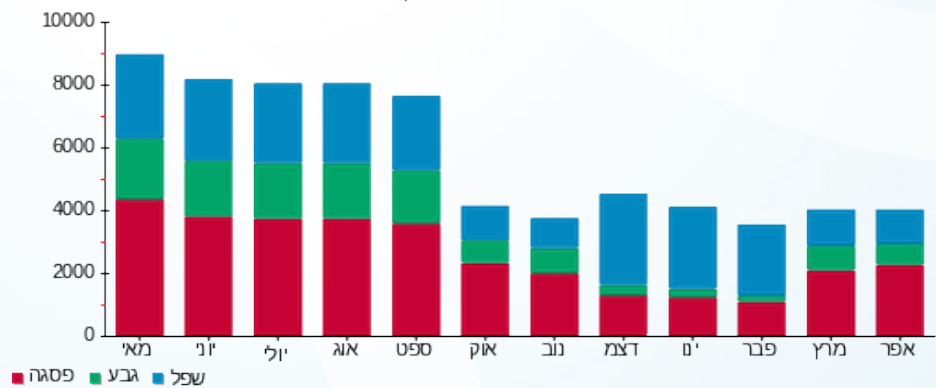

02/05/19 תאריך הפקה:
 30/04/19 תאריך קריאה נוכחית:
 01/04/19 תאריך קריאה קודמת:

שם דייר: שופרסל
 שם אתר: עזריאלי רמלה

לקוח/ה נכבד/ה, אנו מתכבדים להגיש את חישוב צריכת החשמל לתקופה 01/04/19 - 30/04/19:

1 - 13044069(3x1250)

סה"כ לתשלום	מחיר לקוט"ש בא"ג	סה"כ צריכה בקוט"ש	קריאה נוכחית	קריאה קודמת	סוג צריכה	סוג תעריף
			30/04/19	01/04/19	פרטי חשבון עבור תאריכים:	
24,598.91 ₪	47.67	51,602.50	2,292,815.00	2,241,212.50	פסגה	777
6,958.91 ₪	39.50	17,617.50	1,095,820.00	1,078,202.50	גבע	778
10,293.96 ₪	32.70	31,480.00	2,515,865.00	2,484,385.00	שפל	779

סה"כ לדייר:

שיא ביקוש	סה"כ	שפל	גבע	פסגה
264.73	100,700.00	31,480.00	17,617.50	51,602.50
	41,851.78 ₪	10,293.96 ₪	6,958.91 ₪	24,598.91 ₪

סה"כ צריכה
 סה"כ לתשלום

195.61 ₪	תשלום קבוע	
65.22 ₪	תשלום עבור גודל חיבור בKVA (3x1250)	
42,112.61 ₪	סה"כ לתשלום	לא כולל מע"מ

התפלגות חיוב בש"ח לפי תעו"ז

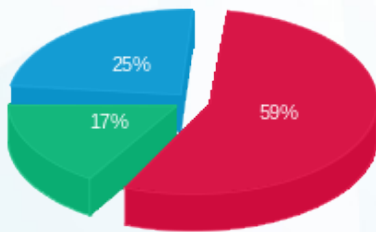

■ פסגה (24,598.91 ₪)
 ■ גבע (6,958.91 ₪)
 ■ שפל (10,293.96 ₪)

הסטוריית צריכה בקוט"ש

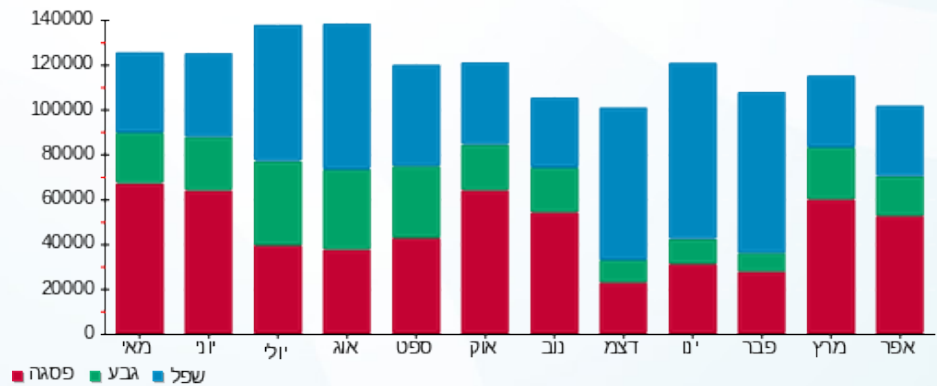



02/05/19

תאריך הפקה:

שם דייר: שטיפת מכוניות

30/04/19

תאריך קריאה נוכחית:

שם אתר: עזריאלי רמלה

01/04/19

תאריך קריאה קודמת:

לקוח/ה נכבד/ה, אנו מתכבדים להגיש את חישוב צריכת החשמל לתקופה 01/04/19 - 30/04/19:

שטיפת מכוניות - 3 - 14155769 (3x80)

סה"כ לתשלום	מחיר לקוט"ש בא"ג	סה"כ צריכה בקוט"ש	קריאה נוכחית	קריאה קודמת	סוג צריכה	סוג תעריף
			30/04/19	01/04/19		פרטי חשבון עבור תאריכים:
982.05 ₪	47.67	2,060.10	43,395.00	41,334.90	פסגה	777
190.47 ₪	39.50	482.20	14,016.00	13,533.80	גבע	778
23.61 ₪	32.70	72.20	14,889.00	14,816.80	שפל	779

סה"כ לדייר:

שיא ביקוש	סה"כ	שפל	גבע	פסגה
196.33	2,614.50	72.20	482.20	2,060.10
	1,196.13 ₪	23.61 ₪	190.47 ₪	982.05 ₪

סה"כ צריכה

סה"כ לתשלום

195.61 ₪	תשלום קבוע	
4.17 ₪	תשלום עבור גודל חיבור בKVA (3x80)	
1,395.91 ₪	סה"כ לתשלום	לא כולל מע"מ

התפלגות חיוב בש"ח לפי תע"ז

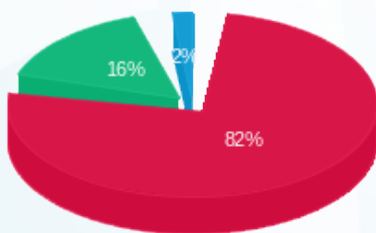

- פסגה (982.05 ₪) - 82%
- גבע (190.47 ₪) - 16%
- שפל (23.61 ₪) - 2%

הסטוריית צריכה בקוט"ש

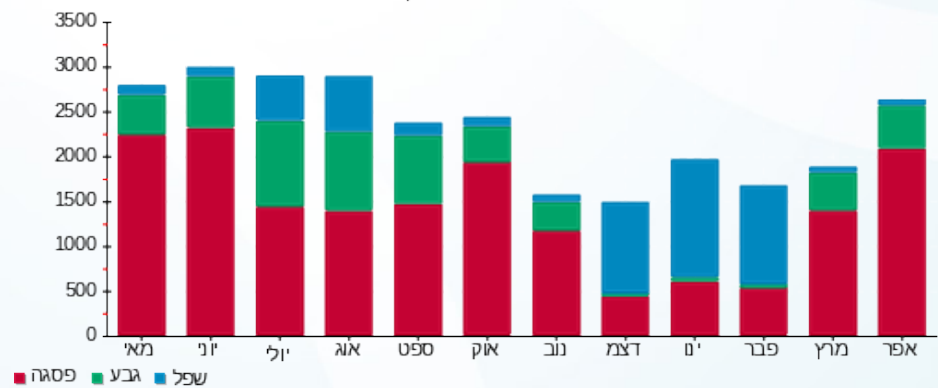



02/05/19 תאריך הפקה:
 30/04/19 תאריך קריאה נוכחית:
 01/04/19 תאריך קריאה קודמת:

שם דייר: שילב
 שם אתר: עזריאלי רמלה

לקוח/ה נכבד/ה, אנו מתכבדים להגיש את חישוב צריכת החשמל לתקופה 01/04/19 - 30/04/19:

שילב - 9 - 16226499 (3x63)

סה"כ לתשלום	מחיר לקוט"ש בא"ג	סה"כ צריכה בקוט"ש	קריאה נוכחית	קריאה קודמת	סוג צריכה	סוג תעריף
			30/04/19	01/04/19		פרטי חשבון עבור תאריכים:
1,196.66 ₪	47.67	2,510.30	33,066.10	30,555.80	פסגה	777
304.35 ₪	39.50	770.50	11,492.50	10,722.00	גבע	778
79.23 ₪	32.70	242.30	17,754.50	17,512.20	שפל	779

סה"כ לדיר:

שיא ביקוש	סה"כ	שפל	גבע	פסגה
12.15	3,523.10	242.30	770.50	2,510.30
	1,580.24 ₪	79.23 ₪	304.35 ₪	1,196.66 ₪

סה"כ צריכה
 סה"כ לתשלום

195.61 ₪	תשלום קבוע	
3.29 ₪	תשלום עבור גודל חיבור בKVA (3x63)	
1,779.14 ₪	סה"כ לתשלום	לא כולל מע"מ

התפלגות חיוב בש"ח לפי תעו"ז

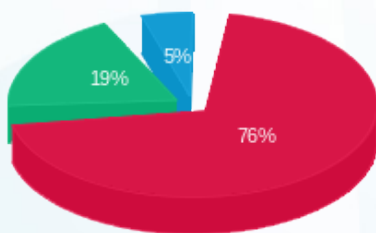

■ פסגה (1,196.66 ₪)
 ■ גבע (304.35 ₪)
 ■ שפל (79.23 ₪)

הסטוריית צריכה בקוט"ש

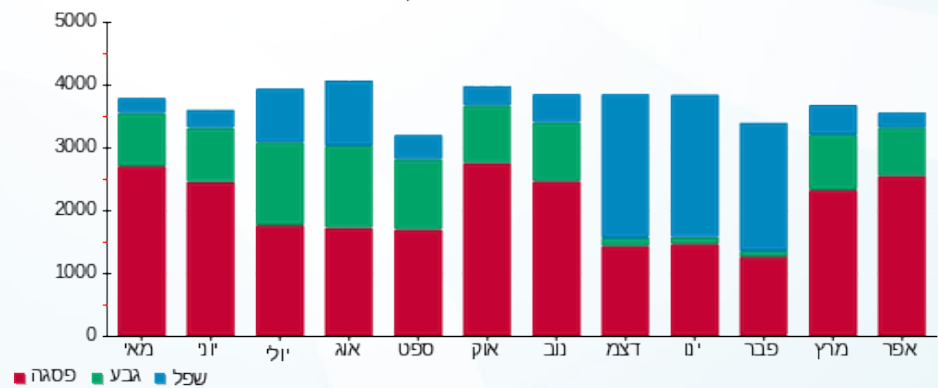



02/05/19 תאריך הפקה:
 30/04/19 תאריך קריאה נוכחית:
 01/04/19 תאריך קריאה קודמת:

שם דייר: תיק התיקים
 שם אתר: עזריאלי רמלה

לקוח/ה נכבד/ה, אנו מתכבדים להגיש את חישוב צריכת החשמל לתקופה 01/04/19 - 30/04/19:

7 - 14086121 (3x63)

סוג תעריף	סוג צריכה	קריאה קודמת	קריאה נוכחית	סה"כ צריכה בקוט"ש	מחיר לקוט"ש בא"ג	סה"כ לתשלום
פרטי חשבון עבור תאריכים:						
777	פסגה	01/04/19	30/04/19	318.30	47.67	151.73 ₪
778	גבע	8,187.70	8,299.20	111.50	39.50	44.04 ₪
779	שפל	12,446.10	12,562.80	116.70	32.70	38.16 ₪

סה"כ לדייר:

פסגה	גבע	שפל	סה"כ	שיא ביקוש
318.30	111.50	116.70	546.50	1.69
151.73 ₪	44.04 ₪	38.16 ₪	233.94 ₪	

סה"כ צריכה
 סה"כ לתשלום

195.61 ₪	תשלום קבוע	
3.29 ₪	תשלום עבור גודל חיבור בKVA (3x63)	
432.83 ₪	סה"כ לתשלום	לא כולל מע"מ

התפלגות חיוב בש"ח לפי תעו"ז

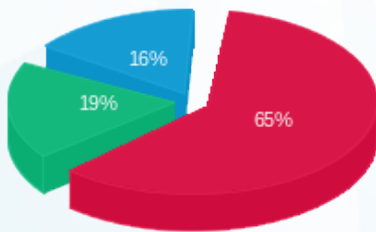

פסגה (151.73 ₪) 65%
 גבע (44.04 ₪) 19%
 שפל (38.16 ₪) 16%

הסטוריית צריכה בקוט"ש

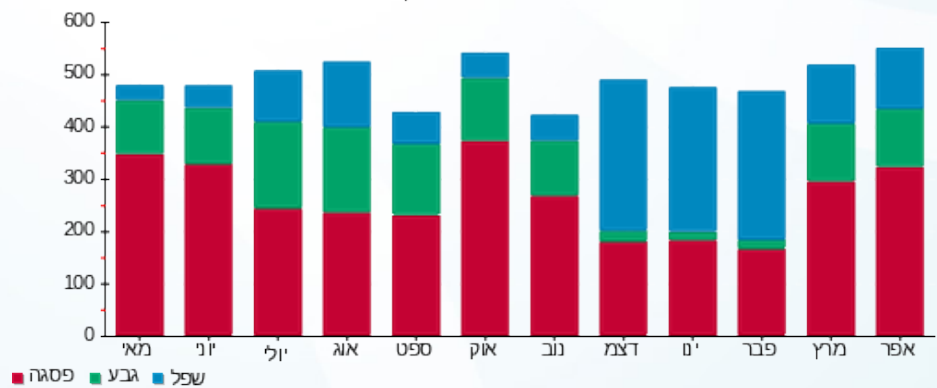



02/05/19 תאריך הפקה:
 30/04/19 תאריך קריאה נוכחית:
 01/04/19 תאריך קריאה קודמת:

שם דייר: תמנון
 שם אתר: עזריאלי רמלה

לקוח/ה נכבד/ה, אנו מתכבדים להגיש את חישוב צריכת החשמל לתקופה 01/04/19 - 30/04/19:

14 - 13080889(3x80)

סוג תעריף	סוג צריכה	קריאה קודמת	קריאה נוכחית	סה"כ צריכה בקוט"ש	מחיר לקוט"ש בא"ג	סה"כ לתשלום
פרטי חשבון עבור תאריכים:						
777	פסגה	01/04/19	30/04/19	1,116.70	47.67	532.33 ₪
778	גבע	16,407.00	16,731.20	324.20	39.50	128.06 ₪
779	שפל	17,820.40	17,896.50	76.10	32.70	24.88 ₪

סה"כ לדייר:

פסגה	גבע	שפל	סה"כ	שיא ביקוש
1,116.70	324.20	76.10	1,517.00	5.42
532.33 ₪	128.06 ₪	24.88 ₪	685.27 ₪	

סה"כ צריכה
 סה"כ לתשלום

195.61 ₪	תשלום קבוע	
4.17 ₪	תשלום עבור גודל חיבור בKVA (3x80)	
885.06 ₪	סה"כ לתשלום	לא כולל מע"מ

התפלגות חיוב בש"ח לפי תע"ז

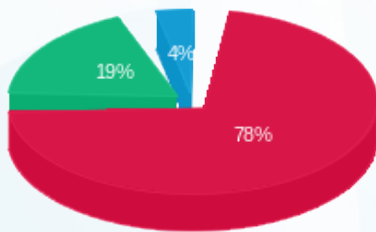

■ פסגה (532.33 ₪)
 ■ גבע (128.06 ₪)
 ■ שפל (24.88 ₪)

הסטוריית צריכה בקוט"ש

