



12/05/19

תאריך הפקה:

שם דייר: בירמן ובניו בעמ

24/03/19

תאריך קריאה נוכחית:

שם אתר: יובל ירון ערד

27/02/19

תאריך קריאה קודמת:

לקוח/ה נכבד/ה, אנו מתכבדים להגיש את חישוב צריכת החשמל לתקופה 24/03/19 - 27/02/19:

בירמן ובניו בעמ - 1 - 00025477(3x250)

סה"כ לתשלום	מחיר לקוט"ש בא"ג	סה"כ צריכה בקוט"ש	קריאה נוכחית	קריאה קודמת	סוג צריכה	סוג תעריף
			28/02/19	27/02/19	פרטי חשבון עבור תאריכים:	
242.66 ₪	97.73	248.29	929,785.80	929,537.51	פסגה	777
38.70 ₪	59.22	65.36	423,326.60	423,261.24	גבע	778
231.05 ₪	36.48	633.35	1,000,494.94	999,861.60	שפל	779
			24/03/19	01/03/19	פרטי חשבון עבור תאריכים:	
2,698.80 ₪	47.67	5,661.42	935,447.22	929,785.80	פסגה	777
944.11 ₪	39.50	2,390.16	425,716.76	423,326.60	גבע	778
1,299.91 ₪	32.70	3,975.27	1,004,470.22	1,000,494.94	שפל	779

סה"כ לדייר:

שיא ביקוש	סה"כ	שפל	גבע	פסגה
67.48	12,973.84	4,608.62	2,455.52	5,909.71
	5,455.23 ₪	1,530.96 ₪	982.82 ₪	2,941.45 ₪

סה"כ צריכה
סה"כ לתשלום

195.61 ₪	תשלום קבוע תשלום עבור גודל חיבור בKVA (3x250) סה"כ מע"מ 17.00%	סה"כ לתשלום
11.30 ₪		
5,662.14 ₪		
962.56 ₪		
6,624.71 ₪		כולל מע"מ

התפלגות חיוב בש"ח לפי תע"ז

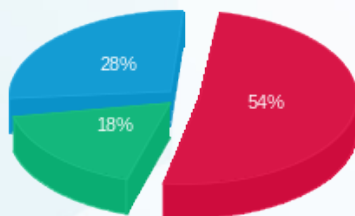

■ פסגה (2,941.45 ₪)
 ■ גבע (982.82 ₪)
 ■ שפל (1,530.96 ₪)

הסטוריית צריכה בקוט"ש

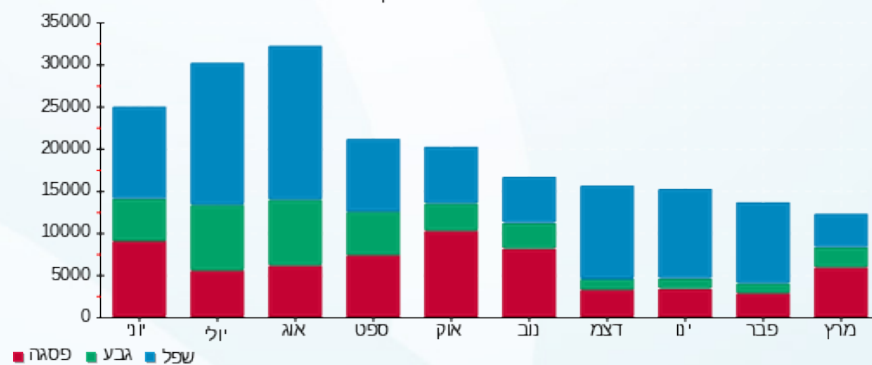



12/05/19

תאריך הפקה:

שם דייר: מספרה
שם אתר: יובל ירין ערד

24/03/19

תאריך קריאה נוכחית:

27/02/19

תאריך קריאה קודמת:

לקוח/ה נכבד/ה, אנו מתכבדים להגיש את חישוב צריכת החשמל לתקופה 24/03/19 - 27/02/19:

מספרה - 2 - (3x63)00025477

סוג תעריף	סוג צריכה	קריאה קודמת	קריאה נוכחית	סה"כ צריכה בקוט"ש	מחיר לקוט"ש בא"ג	סה"כ לתשלום
פרטי חשבון עבור תאריכים:						
777	פסגה	27/02/19	28/02/19	71.21	97.73	152,439.96
778	גבע	46,650.71	46,660.24	9.53	59.22	46,660.24
779	שפל	64,403.01	64,553.29	150.28	36.48	64,553.29
פרטי חשבון עבור תאריכים:						
777	פסגה	152,439.96	153,759.41	1,319.45	47.67	153,759.41
778	גבע	46,660.24	46,956.10	295.86	39.50	46,956.10
779	שפל	64,553.29	64,659.45	106.16	32.70	64,659.45

סה"כ לדייר:

פסגה	גבע	שפל	סה"כ	שיא ביקוש
1,390.66	305.39	256.44	1,952.48	34.29
₪ 698.57	₪ 122.51	₪ 89.54	₪ 910.62	

סה"כ צריכה
סה"כ לתשלום

195.61	<p>תשלום קבוע</p> <p>תשלום עבור גודל חיבור בKVA (3x63)</p> <p>סה"כ</p> <p>מע"מ 17.00%</p>
2.85	
1,109.08	
188.54	
1,297.62	סה"כ לתשלום
כולל מע"מ	

התפלגות חיוב בש"ח לפי תעו"ז

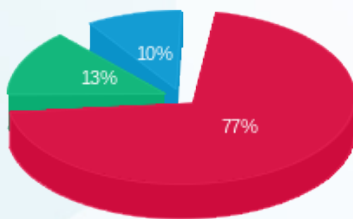

פסגה (₪ 698.57)
גבע (₪ 122.51)
שפל (₪ 89.54)

הסטוריית צריכה בקוט"ש

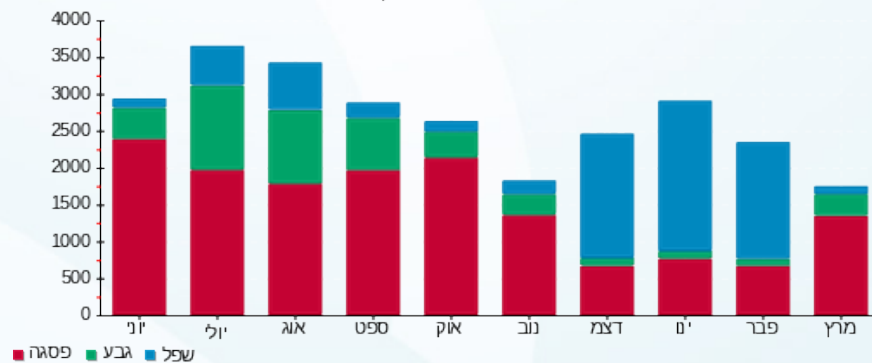

12/05/19 תאריך הפקה:
 24/03/19 תאריך קריאה נוכחית:
 27/02/19 תאריך קריאה קודמת:

שם דייר: משרד עוד לילך
 שם אתר: יובל ירין ערד

לקוח/ה נכבד/ה, אנו מתכבדים להגיש את חישוב צריכת החשמל לתקופה 24/03/19 - 27/02/19:

משרד עו"ד לילך - 4 - 00025477(3x63)

סה"כ לתשלום	מחיר לקוט"ש בא"ג	סה"כ צריכה בקוט"ש	קריאה נוכחית	קריאה קודמת	סוג צריכה	סוג תעריף
			28/02/19	27/02/19	פרטי חשבון עבור תאריכים:	
14.04 ₪	97.73	14.36	52,188.33	52,173.97	פסגה	777
0.94 ₪	59.22	1.59	12,252.02	12,250.42	גבע	778
12.99 ₪	36.48	35.61	33,963.94	33,928.33	שפל	779
			24/03/19	01/03/19	פרטי חשבון עבור תאריכים:	
216.76 ₪	47.67	454.70	52,643.03	52,188.33	פסגה	777
36.98 ₪	39.50	93.62	12,345.63	12,252.02	גבע	778
31.05 ₪	32.70	94.97	34,058.91	33,963.94	שפל	779

סה"כ לדייר:

שיא ביקוש	סה"כ	שפל	גבע	פסגה
10.97	694.85	130.58	95.21	469.06
	312.76 ₪	44.04 ₪	37.92 ₪	230.79 ₪

סה"כ צריכה
 סה"כ לתשלום

195.61 ₪	תשלום קבוע תשלום עבור גודל חיבור בKVA (3x63) סה"כ מע"מ 17.00%	סה"כ לתשלום
2.85 ₪		
511.22 ₪		
86.91 ₪		
598.12 ₪		כולל מע"מ

התפלגות חיוב בש"ח לפי תע"ז

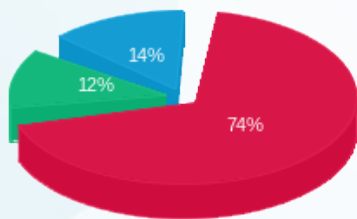

פסגה (230.79 ₪)
 גבע (37.92 ₪)
 שפל (44.04 ₪)

הסטוריית צריכה בקוט"ש

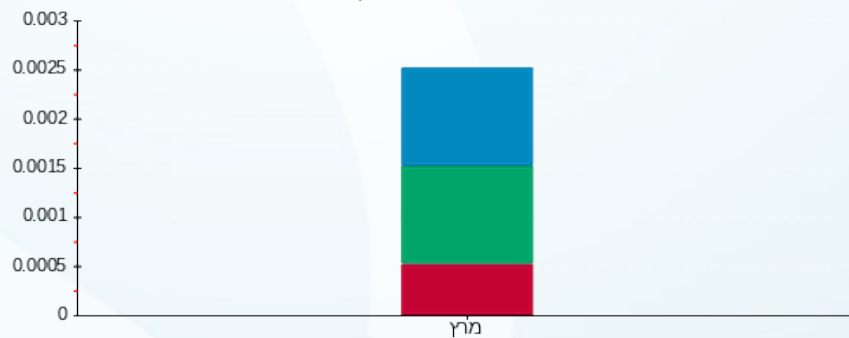

פסגה גבע שפל





12/05/19

תאריך הפקה:

שם דייר: קונסטנטיין שקולניק

24/03/19

תאריך קריאה נוכחית:

שם אתר: יובל ירין ערד

27/02/19

תאריך קריאה קודמת:

לקוח/ה נכבד/ה, אנו מתכבדים להגיש את חישוב צריכת החשמל לתקופה 24/03/19 - 27/02/19:

קונסטנטיין שקולניק - 3 - 00025477 (3x63)

סוג תעריף	סוג צריכה	קריאה קודמת	קריאה נוכחית	סה"כ צריכה בקוט"ש	מחיר לקוט"ש בא"ג	סה"כ לתשלום
פרטי חשבון עבור תאריכים:						
		27/02/19	28/02/19			
777	פסגה	169,322.19	169,439.85	117.66	97.73	114.99 ₪
778	גבע	96,213.44	96,231.93	18.49	59.22	10.95 ₪
779	שפל	106,986.66	107,126.24	139.58	36.48	50.92 ₪
פרטי חשבון עבור תאריכים:						
		01/03/19	24/03/19			
777	פסגה	169,439.85	171,202.75	1,762.90	47.67	840.37 ₪
778	גבע	96,231.93	97,156.84	924.91	39.50	365.34 ₪
779	שפל	107,126.24	107,412.91	286.67	32.70	93.74 ₪

סה"כ לדייר:

פסגה	גבע	שפל	סה"כ	שיא ביקוש
1,880.56	943.40	426.25	3,250.20	34.41
₪ 955.36	₪ 376.29	₪ 144.66	₪ 1,476.31	

סה"כ צריכה
סה"כ לתשלום

195.61 ₪	תשלום קבוע תשלום עבור גודל חיבור בKVA (3x63) סה"כ מע"מ 17.00%	סה"כ לתשלום כולל מע"מ
2.85 ₪		
1,674.77 ₪		
284.71 ₪		
1,959.48 ₪		

התפלגות חיוב בש"ח לפי תע"ז

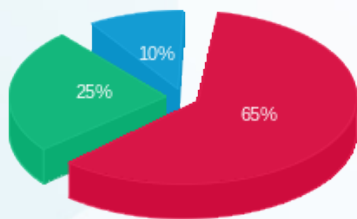

■ פסגה (₪ 955.36)
 ■ גבע (₪ 376.29)
 ■ שפל (₪ 144.66)

הסטוריית צריכה בקוט"ש

