

16/05/19 תאריך הפקה:
 15/05/19 תאריך קריאה נוכחית:
 16/04/19 תאריך קריאה קודמת:

שם דייר: Clore House 001
 שם אתר: בית קלור

לקוח/ה נכבד/ה, אנו מתכבדים להגיש את חישוב צריכת החשמל לתקופה 15/05/19 - 16/04/19:

13 - 81038055 (1x40)

סוג תעריף	סוג צריכה	קריאה קודמת	קריאה נוכחית	סה"כ צריכה בקוט"ש	מחיר לקוט"ש בא"ג	סה"כ לתשלום
פרטי חשבון עבור תאריכים:		16/04/19	15/05/19			
767		12,872.50	0.00	-12,872.50	47.16	₪ -6,070.67

סה"כ לדייר:

שיא ביקוש	סה"כ
1.45	-12,872.50
	₪ -6,070.67

₪ 19.43	תשלום קבוע	
₪ 0.70	תשלום עבור גודל חיבור בKVA (1x40)	
₪ -6,050.55	סה"כ לתשלום	לא כולל מע"מ

התפלגות חיוב בש"ח לפי תעו"ז

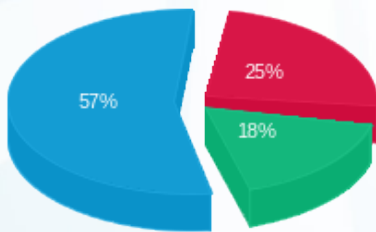

פסגה (₪ -1,519.68)
 גבע (₪ -1,063.34)
 שפל (₪ -3,487.65)

הסטוריית צריכה בקוט"ש

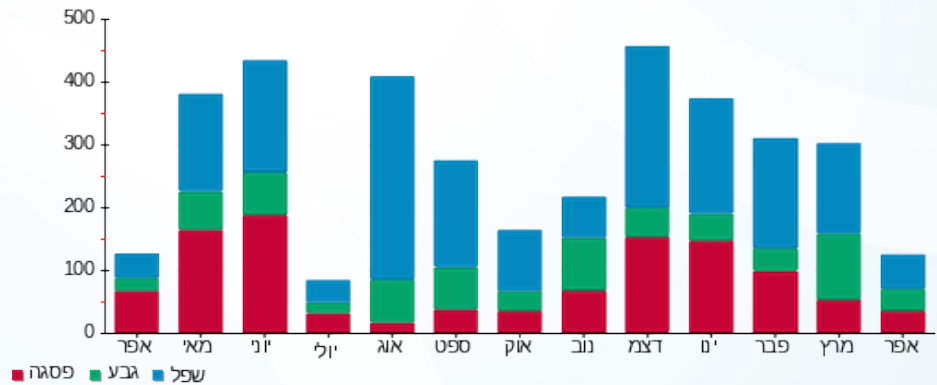

16/05/19 תאריך הפקה:
 15/05/19 תאריך קריאה נוכחית:
 16/04/19 תאריך קריאה קודמת:

שם דייר: Clore House 002
 שם אתר: בית קלור

לקוח/ה נכבד/ה, אנו מתכבדים להגיש את חישוב צריכת החשמל לתקופה 15/05/19 - 16/04/19:

14 - 81038055 (1x40)

סה"כ לתשלום	מחיר לקוט"ש בא"ג	סה"כ צריכה בקוט"ש	קריאה נוכחית	קריאה קודמת	סוג צריכה	סוג תעריף
			15/05/19	16/04/19	פרטי חשבון עבור תאריכים:	
₪ -3,920.51	47.16	-8,313.20	0.00	8,313.20		767

סה"כ לדייר:

שיא ביקוש	סה"כ
1.65	-8,313.20
	₪ -3,920.51

₪ 19.43	תשלום קבוע	
₪ 0.70	תשלום עבור גודל חיבור בKVA (1x40)	
₪ -3,900.38	סה"כ לתשלום	לא כולל מע"מ

התפלגות חיוב בש"ח לפי תעו"ז

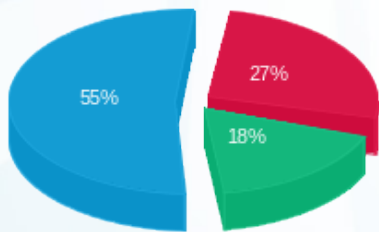

פסגה (₪ -1,074.26)
 גבע (₪ -703.39)
 שפל (₪ -2,142.86)

הסטוריית צריכה בקוט"ש

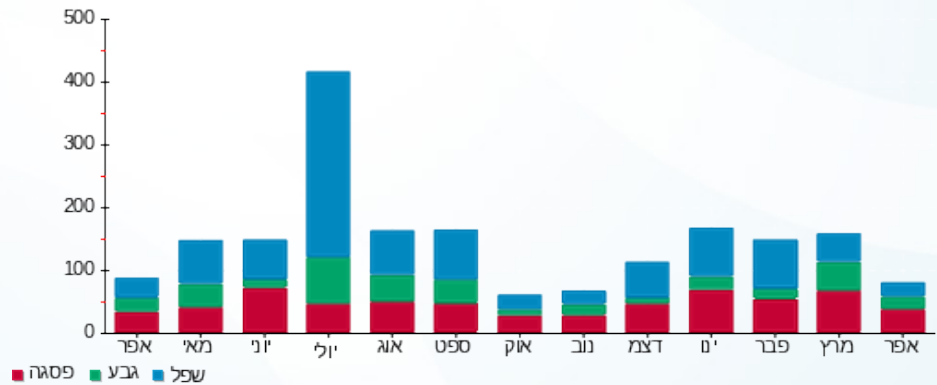

16/05/19 תאריך הפקה:
 15/05/19 תאריך קריאה נוכחית:
 16/04/19 תאריך קריאה קודמת:

שם דייר: Clore House 003
 שם אתר: בית קלור

לקוח/ה נכבד/ה, אנו מתכבדים להגיש את חישוב צריכת החשמל לתקופה 15/05/19 - 16/04/19:

15 - 81038055(1x40)

סה"כ לתשלום	מחיר לקוט"ש בא"ג	סה"כ צריכה בקוט"ש	קריאה נוכחית	קריאה קודמת	סוג צריכה	סוג תעריף
			15/05/19	16/04/19	פרטי חשבון עבור תאריכים:	
₪ -3,261.94	47.16	-6,916.75	0.00	6,916.75		767

סה"כ לדייר:

שיא ביקוש	סה"כ
0.90	-6,916.75
	₪ -3,261.94

₪ 19.43	תשלום קבוע	
₪ 0.70	תשלום עבור גודל חיבור בKVA (1x40)	
₪ -3,241.81	סה"כ לתשלום	לא כולל מע"מ

התפלגות חיוב בש"ח לפי תעו"ז

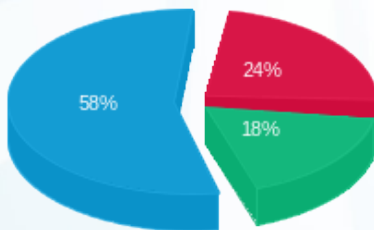

פסגה (₪ -775.33)
 גבע (₪ -590.14)
 שפל (₪ -1,896.47)

הסטוריית צריכה בקוט"ש

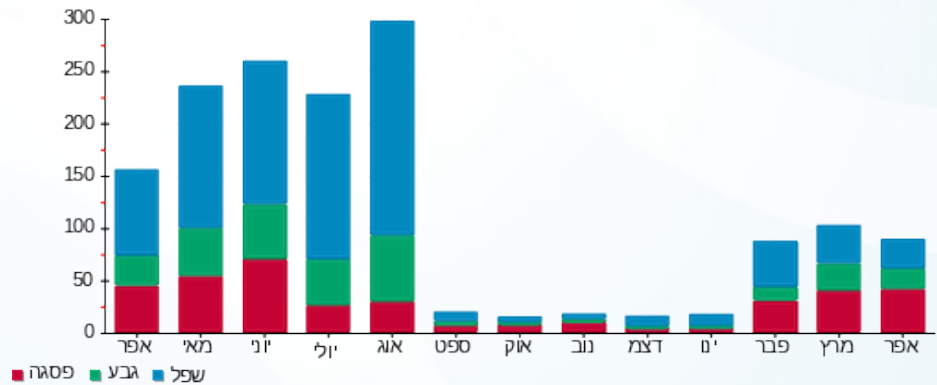

16/05/19 תאריך הפקה:
 15/05/19 תאריך קריאה נוכחית:
 16/04/19 תאריך קריאה קודמת:

שם דייר: Clore House 004
 שם אתר: בית קלור

לקוח/ה נכבד/ה, אנו מתכבדים להגיש את חישוב צריכת החשמל לתקופה 15/05/19 - 16/04/19:

16 - 81038055 (1x40)

סוג תעריף	סוג צריכה	קריאה קודמת	קריאה נוכחית	סה"כ צריכה בקוט"ש	מחיר לקוט"ש בא"ג	סה"כ לתשלום
פרטי חשבון עבור תאריכים:		16/04/19	15/05/19			
767		9,481.10	0.00	-9,481.10	47.16	₪ -4,471.29

סה"כ לדייר:

שיא ביקוש	סה"כ
0.80	-9,481.10
	₪ -4,471.29

₪ 19.43	תשלום קבוע	
₪ 0.70	תשלום עבור גודל חיבור בKVA (1x40)	
₪ -4,451.16	סה"כ לתשלום	לא כולל מע"מ

התפלגות חיוב בש"ח לפי תעו"ז

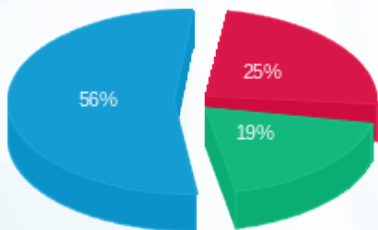

פסגה (₪ -1,108.31)
 גבע (₪ -862.13)
 שפל (₪ -2,500.85)

הסטוריית צריכה בקוט"ש

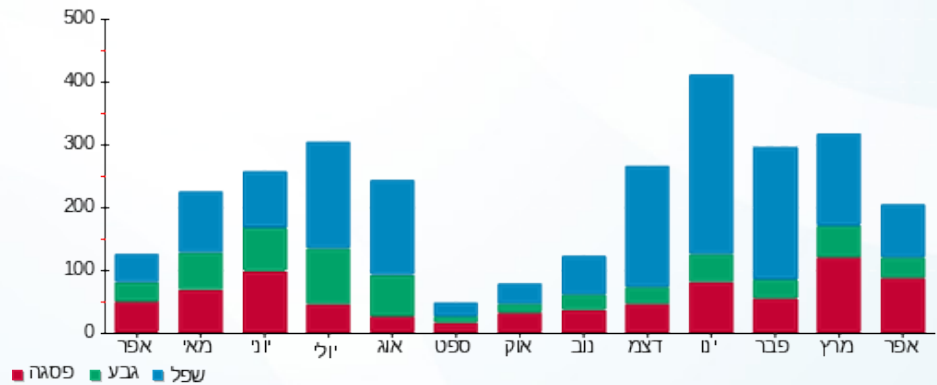

16/05/19 תאריך הפקה:
 15/05/19 תאריך קריאה נוכחית:
 16/04/19 תאריך קריאה קודמת:

שם דייר: Clore House 005
 שם אתר: בית קלור

לקוח/ה נכבד/ה, אנו מתכבדים להגיש את חישוב צריכת החשמל לתקופה 15/05/19 - 16/04/19:

17 - 81038055 (1x40)

סוג תעריף	סוג צריכה	קריאה קודמת	קריאה נוכחית	סה"כ צריכה בקוט"ש	מחיר לקוט"ש בא"ג	סה"כ לתשלום
פרטי חשבון עבור תאריכים:		16/04/19	15/05/19	0.00	47.16	₪ -4,820.06
767		10,220.65				

סה"כ לדייר:

שיא ביקוש	סה"כ
0.65	₪ -10,220.65
	₪ -4,820.06

תשלום קבוע	תשלום עבור גודל חיבור בKVA (1x40)	סה"כ לתשלום	לא כולל מע"מ
₪ 19.43	₪ 0.70	₪ -4,799.93	

התפלגות חיוב בש"ח לפי תעו"ז

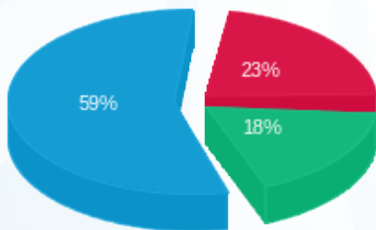

פסגה (₪ -1,097.72)
 גבע (₪ -878.43)
 שפל (₪ -2,843.91)

הסטוריית צריכה בקוט"ש

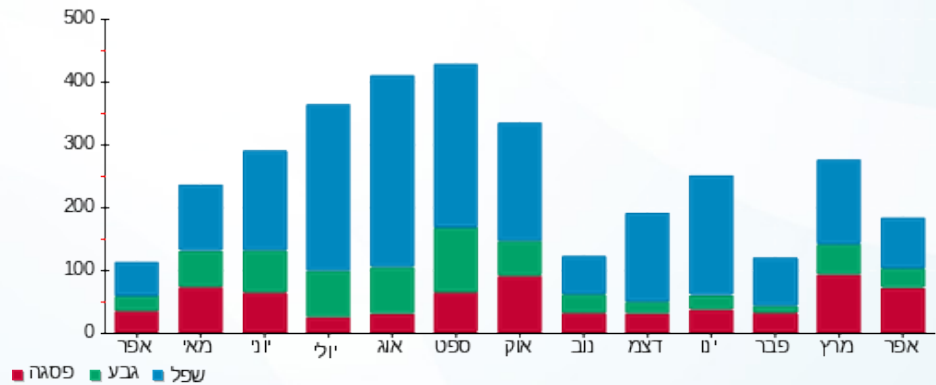

16/05/19 תאריך הפקה:
 15/05/19 תאריך קריאה נוכחית:
 16/04/19 תאריך קריאה קודמת:

שם דייר: Clore House 006
 שם אתר: בית קלור

לקוח/ה נכבד/ה, אנו מתכבדים להגיש את חישוב צריכת החשמל לתקופה 15/05/19 - 16/04/19:

18 - 81038055(1x40)

סה"כ לתשלום	מחיר לקוט"ש בא"ג	סה"כ צריכה בקוט"ש	קריאה נוכחית	קריאה קודמת	סוג צריכה	סוג תעריף
			15/05/19	16/04/19	פרטי חשבון עבור תאריכים:	
₪ -5,005.92	47.16	-10,614.75	0.00	10,614.75		767

סה"כ לדייר:

שיא ביקוש	סה"כ
0.35	-10,614.75
	₪ -5,005.92

₪ 19.43	תשלום קבוע	
₪ 0.70	תשלום עבור גודל חיבור בKVA (1x40)	
₪ -4,985.79	סה"כ לתשלום	לא כולל מע"מ

התפלגות חיוב בש"ח לפי תעו"ז

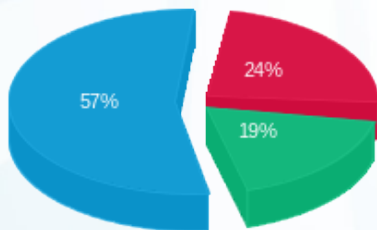

פסגה (₪ -1,214.77)
 גבע (₪ -935.42)
 שפל (₪ -2,855.73)

הסטוריית צריכה בקוט"ש

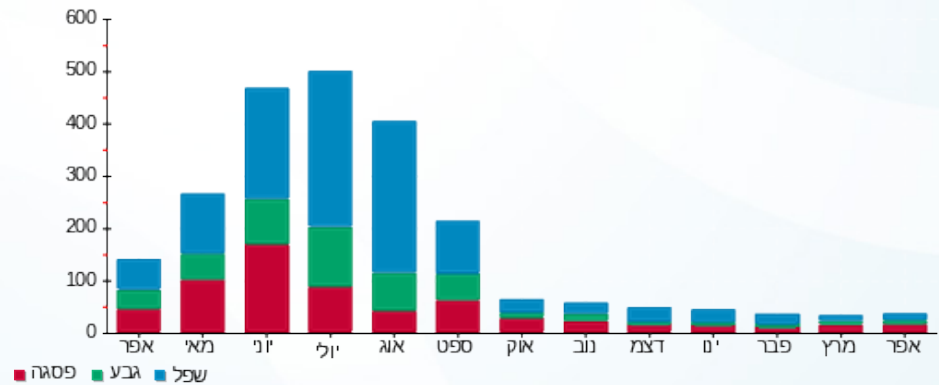



16/05/19 תאריך הפקה:
 15/05/19 תאריך קריאה נוכחית:
 16/04/19 תאריך קריאה קודמת:

שם דייר: Clore House 007
 שם אתר: בית קלור

לקוח/ה נכבד/ה, אנו מתכבדים להגיש את חישוב צריכת החשמל לתקופה 15/05/19 - 16/04/19:

19 - 81038055(1x40)

סוג תעריף	סוג צריכה	קריאה קודמת	קריאה נוכחית	סה"כ צריכה בקוט"ש	מחיר לקוט"ש בא"ג	סה"כ לתשלום
פרטי חשבון עבור תאריכים:		16/04/19	15/05/19	0.00	47.16	₪ -2,606.75
767		5,527.45				

סה"כ לדייר:

שיא ביקוש	סה"כ
1.60	₪ -5,527.45
	₪ -2,606.75

תשלום קבוע	תשלום עבור גודל חיבור בKVA (1x40)	סה"כ לתשלום	לא כולל מע"מ
₪ 19.43	₪ 0.70	₪ -2,586.62	

התפלגות חיוב בש"ח לפי תעו"ז

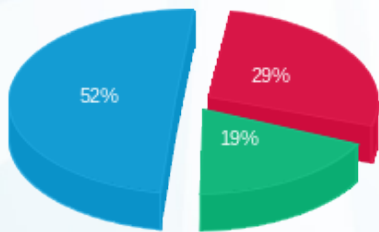

פסגה (₪ -755.46)
 גבע (₪ -484.17)
 שפל (₪ -1,367.12)

הסטוריית צריכה בקוט"ש

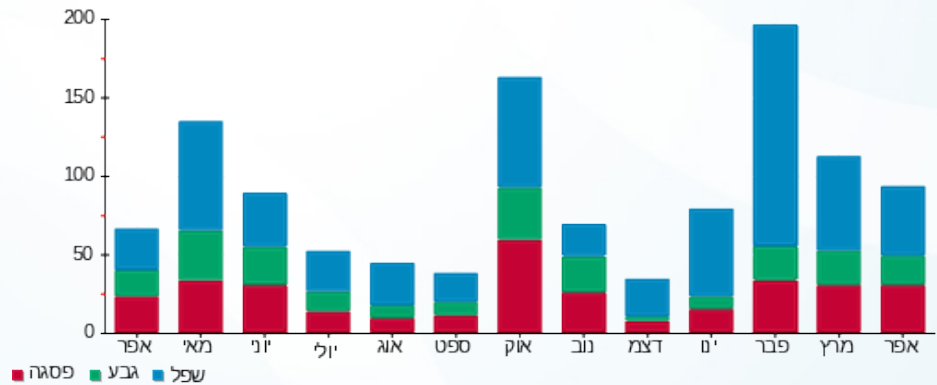



16/05/19 תאריך הפקה:
 15/05/19 תאריך קריאה נוכחית:
 16/04/19 תאריך קריאה קודמת:

שם דייר: Clore House 008
 שם אתר: בית קלור

לקוח/ה נכבד/ה, אנו מתכבדים להגיש את חישוב צריכת החשמל לתקופה 15/05/19 - 16/04/19:

20 - 81038055 (1x40)

סוג תעריף	סוג צריכה	קריאה קודמת	קריאה נוכחית	סה"כ צריכה בקוט"ש	מחיר לקוט"ש בא"ג	סה"כ לתשלום
פרטי חשבון עבור תאריכים:		16/04/19	15/05/19			
767		12,378.10	0.00	-12,378.10	47.16	₪ -5,837.51

סה"כ לדייר:

שיא ביקוש	סה"כ
1.90	-12,378.10
	₪ -5,837.51

₪ 19.43	תשלום קבוע	
₪ 0.70	תשלום עבור גודל חיבור בKVA (1x40)	
₪ -5,817.39	סה"כ לתשלום	לא כולל מע"מ

התפלגות חיוב בש"ח לפי תעו"ז

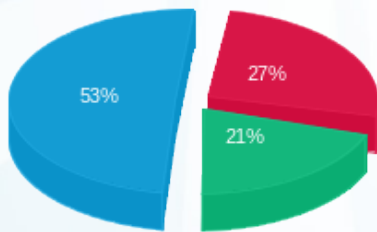

פסגה (₪ -1,570.10)
 גבע (₪ -1,197.04)
 שפל (₪ -3,070.38)

הסטוריית צריכה בקוט"ש

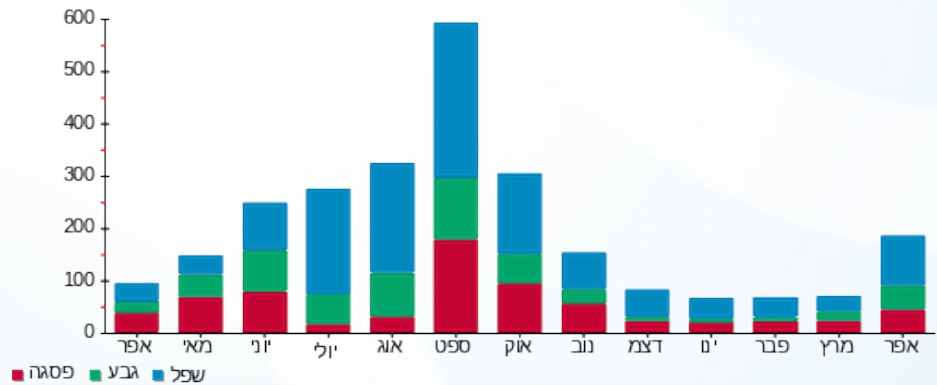

16/05/19 תאריך הפקה:
 15/05/19 תאריך קריאה נוכחי:
 16/04/19 תאריך קריאה קודמת:

שם דייר: Clore House 009
 שם אתר: בית קלור

לקוח/ה נכבד/ה, אנו מתכבדים להגיש את חישוב צריכת החשמל לתקופה 15/05/19 - 16/04/19:

21 - 81038055 (1x40)

סוג תעריף	סוג צריכה	קריאה קודמת	קריאה נוכחית	סה"כ צריכה בקוט"ש	מחיר לקוט"ש בא"ג	סה"כ לתשלום
פרטי חשבון עבור תאריכים:		16/04/19	15/05/19	0.00	47.16	₪ -1,673.73
767		3,549.05				

סה"כ לדייר:

שיא ביקוש	סה"כ
0.15	₪ -3,549.05
	₪ -1,673.73

₪ 19.43	תשלום קבוע	
₪ 0.70	תשלום עבור גודל חיבור בKVA (1x40)	
₪ -1,653.61	סה"כ לתשלום	לא כולל מע"מ

התפלגות חיוב בש"ח לפי תעו"ז

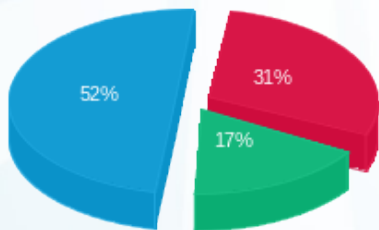

פסגה (₪ -514.00)
 גבע (₪ -290.13)
 שפל (₪ -869.61)

הסטוריית צריכה בקוט"ש

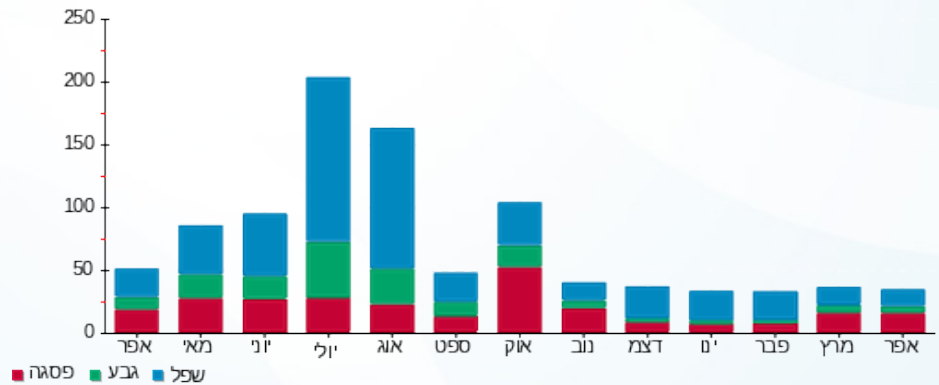

16/05/19 תאריך הפקה:
 15/05/19 תאריך קריאה נוכחית:
 16/04/19 תאריך קריאה קודמת:

שם דייר: Clore House 101
 שם אתר: בית קלור

לקוח/ה נכבד/ה, אנו מתכבדים להגיש את חישוב צריכת החשמל לתקופה 15/05/19 - 16/04/19:

4 - 81019624 (1x40)

סה"כ לתשלום	מחיר לקוט"ש בא"ג	סה"כ צריכה בקוט"ש	קריאה נוכחית	קריאה קודמת	סוג צריכה	סוג תעריף
			15/05/19	16/04/19	פרטי חשבון עבור תאריכים:	
₪ -4,184.88	47.16	-8,873.79	0.00	8,873.79		767

סה"כ לדייר:

שיא ביקוש	סה"כ
0.78	-8,873.79
	₪ -4,184.88

₪ 19.43	תשלום קבוע	
₪ 0.70	תשלום עבור גודל חיבור בKVA (1x40)	
₪ -4,164.75	סה"כ לתשלום	לא כולל מע"מ

התפלגות חיוב בש"ח לפי תעו"ז

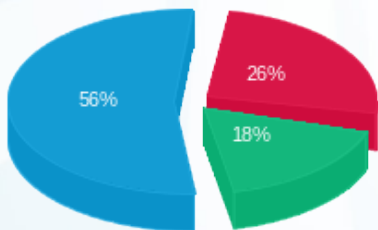

פסגה (₪ -1,106.68)
 גבע (₪ -743.74)
 שפל (₪ -2,334.47)

הסטוריית צריכה בקוט"ש

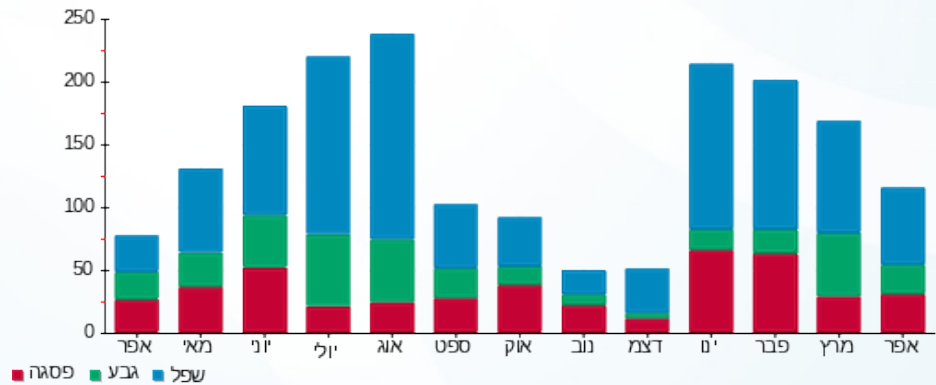

16/05/19 תאריך הפקה:
 15/05/19 תאריך קריאה נוכחית:
 16/04/19 תאריך קריאה קודמת:

שם דייר: Clore House 102
 שם אתר: בית קלור

לקוח/ה נכבד/ה, אנו מתכבדים להגיש את חישוב צריכת החשמל לתקופה 15/05/19 - 16/04/19:

5 - 81019624 (1x40)

סוג תעריף	סוג צריכה	קריאה קודמת	קריאה נוכחית	סה"כ צריכה בקוט"ש	מחיר לקוט"ש בא"ג	סה"כ לתשלום
פרטי חשבון עבור תאריכים:		16/04/19	15/05/19	0.00	47.16	₪ -4,338.23
767		9,198.96				

סה"כ לדיר:

שיא ביקוש	סה"כ
1.71	-9,198.96
	₪ -4,338.23

תשלום קבוע	תשלום עבור גודל חיבור בKVA (1x40)	סה"כ לתשלום	לא כולל מע"מ
₪ 19.43	₪ 0.70	₪ -4,318.10	

התפלגות חיוב בש"ח לפי תעו"ז

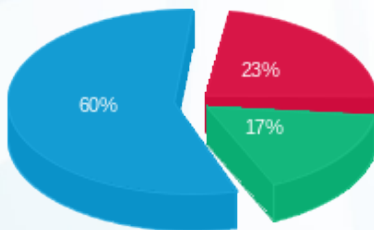

פסגה (₪ -999.63)
 גבע (₪ -741.73)
 שפל (₪ -2,596.87)

הסטוריית צריכה בקוט"ש

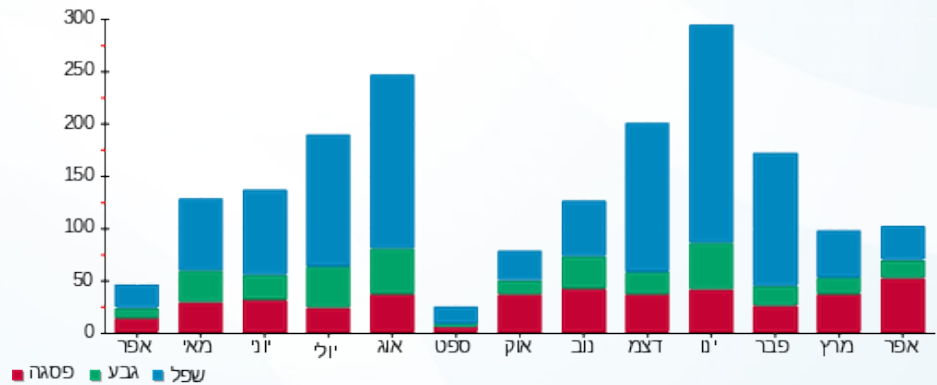

16/05/19 תאריך הפקה:
 15/05/19 תאריך קריאה נוכחי:
 16/04/19 תאריך קריאה קודמת:

שם דייר: Clore House 103
 שם אתר: בית קלור

לקוח/ה נכבד/ה, אנו מתכבדים להגיש את חישוב צריכת החשמל לתקופה 15/05/19 - 16/04/19:

6 - 81019624 (1x40)

סוג תעריף	סוג צריכה	קריאה קודמת	קריאה נוכחית	סה"כ צריכה בקוט"ש	מחיר לקוט"ש בא"ג	סה"כ לתשלום
פרטי חשבון עבור תאריכים:		16/04/19	15/05/19	0.00	47.16	₪ -3,250.27
767		6,892.01				

סה"כ לדייר:

שיא ביקוש	סה"כ
0.23	-6,892.01
	₪ -3,250.27

תשלום קבוע	תשלום עבור גודל חיבור בKVA (1x40)	סה"כ לתשלום	לא כולל מע"מ
₪ 19.43	₪ 0.70	₪ -3,230.15	

התפלגות חיוב בש"ח לפי תעו"ז

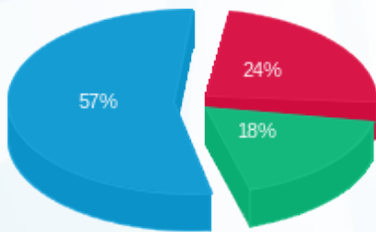

פסגה (₪ -790.75) 57%
 גבע (₪ -596.55) 18%
 שפל (₪ -1,862.98) 24%

הסטוריית צריכה בקוט"ש

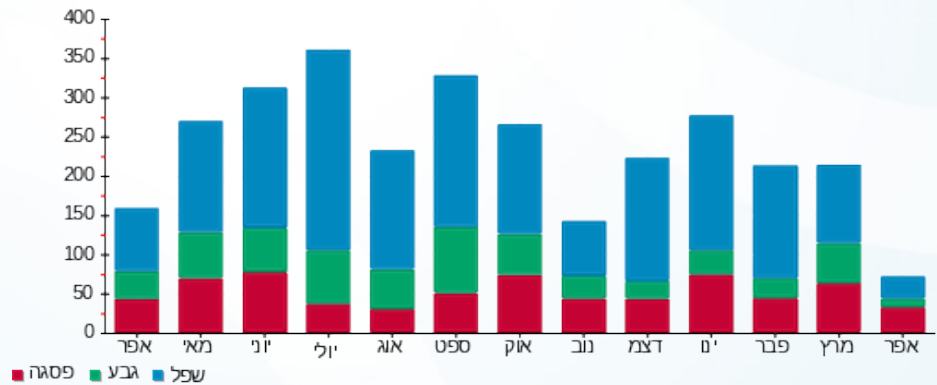



16/05/19 תאריך הפקה:
 15/05/19 תאריך קריאה נוכחית:
 16/04/19 תאריך קריאה קודמת:

שם דייר: Clore House 104
 שם אתר: בית קלור

לקוח/ה נכבד/ה, אנו מתכבדים להגיש את חישוב צריכת החשמל לתקופה 15/05/19 - 16/04/19:

7 - 81019624 (1x40)

סה"כ לתשלום	מחיר לקוט"ש בא"ג	סה"כ צריכה בקוט"ש	קריאה נוכחית	קריאה קודמת	סוג צריכה	סוג תעריף
			15/05/19	16/04/19	פרטי חשבון עבור תאריכים:	
₪ -4,529.30	47.16	-9,604.11	0.00	9,604.11		767

סה"כ לדייר:

שיא ביקוש	סה"כ
0.75	-9,604.11
	₪ -4,529.30

₪ 19.43	תשלום קבוע	
₪ 0.70	תשלום עבור גודל חיבור בKVA (1x40)	
₪ -4,509.17	סה"כ לתשלום	לא כולל מע"מ

התפלגות חיוב בש"ח לפי תעו"ז

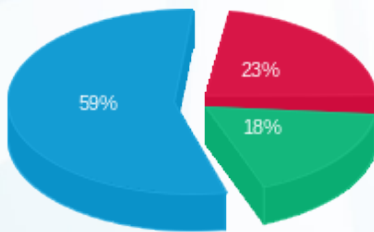

פסגה (₪ -1,037.73)
 גבע (₪ -827.95)
 שפל (₪ -2,663.63)

הסטוריית צריכה בקוט"ש

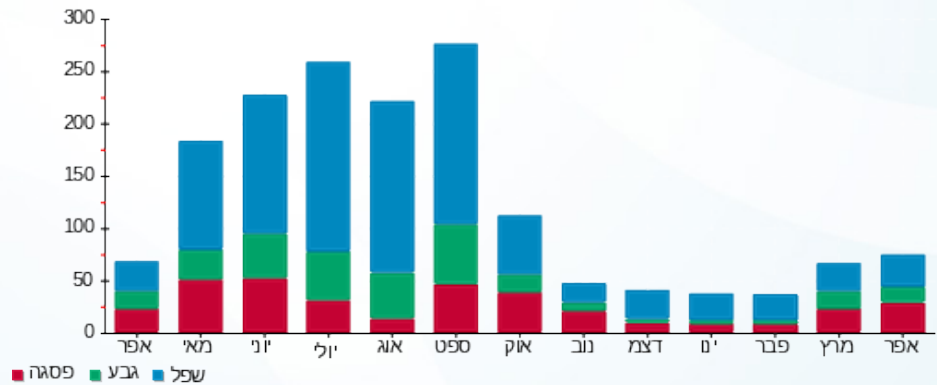

16/05/19 תאריך הפקה:
 15/05/19 תאריך קריאה נוכחית:
 16/04/19 תאריך קריאה קודמת:

שם דייר: Clore House 105
 שם אתר: בית קלור

לקוח/ה נכבד/ה, אנו מתכבדים להגיש את חישוב צריכת החשמל לתקופה 15/05/19 - 16/04/19:

8 - 19624(1x40)

סוג תעריף	סוג צריכה	קריאה קודמת	קריאה נוכחית	סה"כ צריכה בקוט"ש	מחיר לקוט"ש בא"ג	סה"כ לתשלום
פרטי חשבון עבור תאריכים:		16/04/19	15/05/19	0.00	47.16	₪ -2,813.06
767		5,964.92				

סה"כ לדייר:

שיא ביקוש	סה"כ
0.80	-5,964.92
	₪ -2,813.06

₪ 19.43	תשלום קבוע	
₪ 0.70	תשלום עבור גודל חיבור בKVA (1x40)	
₪ -2,792.93	סה"כ לתשלום	לא כולל מע"מ

התפלגות חיוב בש"ח לפי תעו"ז

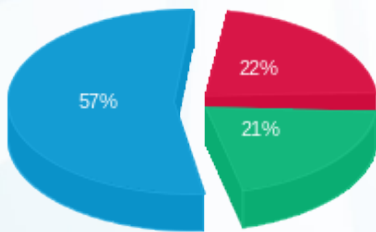

פסגה (₪ -632.00)
 גבע (₪ -587.22)
 שפל (₪ -1,593.84)

הסטוריית צריכה בקוט"ש

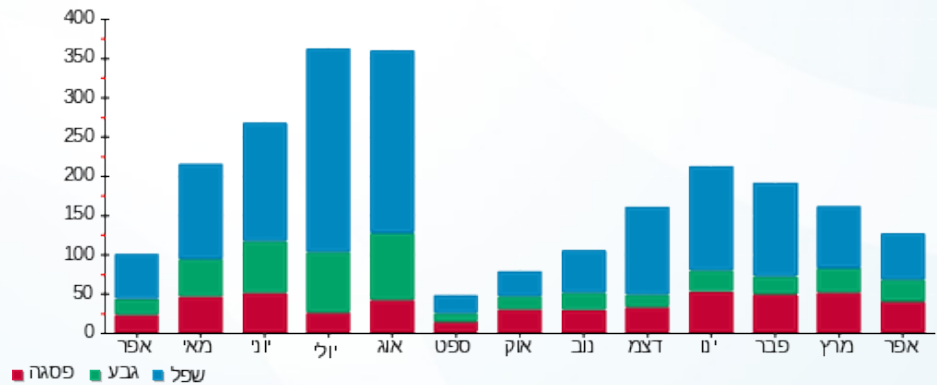

16/05/19 תאריך הפקה:
 15/05/19 תאריך קריאה נוכחית:
 16/04/19 תאריך קריאה קודמת:

שם דייר: Clore House 106
 שם אתר: בית קלור

לקוח/ה נכבד/ה, אנו מתכבדים להגיש את חישוב צריכת החשמל לתקופה 15/05/19 - 16/04/19:

15 - 81019624 (1x40)

סה"כ לתשלום	מחיר לקוט"ש בא"ג	סה"כ צריכה בקוט"ש	קריאה נוכחית	קריאה קודמת	סוג צריכה	סוג תעריף
			15/05/19	16/04/19	פרטי חשבון עבור תאריכים:	
₪ -2,366.51	47.16	-5,018.04	0.00	5,018.04		767

סה"כ לדייר:

שיא ביקוש	סה"כ
1.07	-5,018.04
	₪ -2,366.51

₪ 19.43	תשלום קבוע	
₪ 0.70	תשלום עבור גודל חיבור בKVA (1x40)	
₪ -2,346.38	סה"כ לתשלום	לא כולל מע"מ

התפלגות חיוב בש"ח לפי תעו"ז

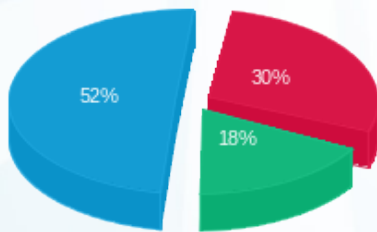

פסגה (₪ -706.20)
 גבע (₪ -418.18)
 שפל (₪ -1,242.13)

הסטוריית צריכה בקוט"ש

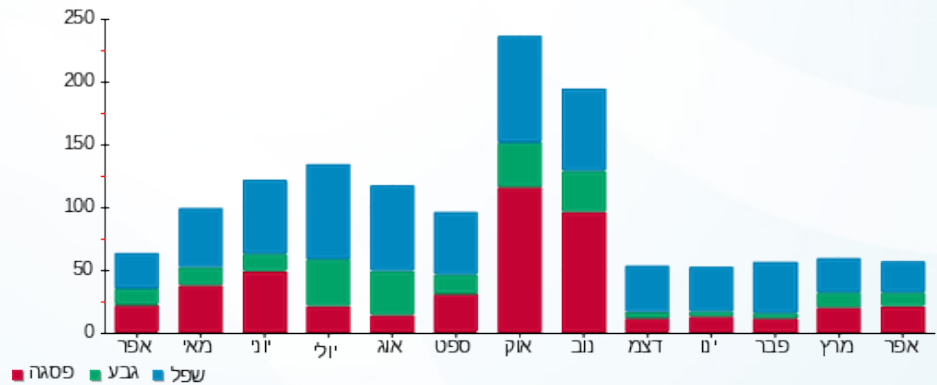

16/05/19 תאריך הפקה:
 15/05/19 תאריך קריאה נוכחית:
 16/04/19 תאריך קריאה קודמת:

שם דייר: Clore House 107
 שם אתר: בית קלור

לקוח/ה נכבד/ה, אנו מתכבדים להגיש את חישוב צריכת החשמל לתקופה 15/05/19 - 16/04/19:

13 - 81019624 (1x40)

סוג תעריף	סוג צריכה	קריאה קודמת	קריאה נוכחית	סה"כ צריכה בקוט"ש	מחיר לקוט"ש בא"ג	סה"כ לתשלום
פרטי חשבון עבור תאריכים:		16/04/19	15/05/19	0.00	47.16	₪ -3,099.20
767		6,571.68				

סה"כ לדייר:

שיא ביקוש	סה"כ
0.90	-6,571.68
	₪ -3,099.20

₪ 19.43	תשלום קבוע	
₪ 0.70	תשלום עבור גודל חיבור בKVA (1x40)	
₪ -3,079.08	סה"כ לתשלום	לא כולל מע"מ

התפלגות חיוב בש"ח לפי תעו"ז

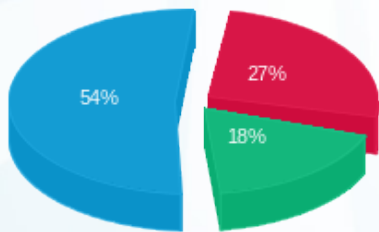

פסגה (₪ -839.46)
 גבע (₪ -572.93)
 שפל (₪ -1,686.81)

הסטוריית צריכה בקוט"ש

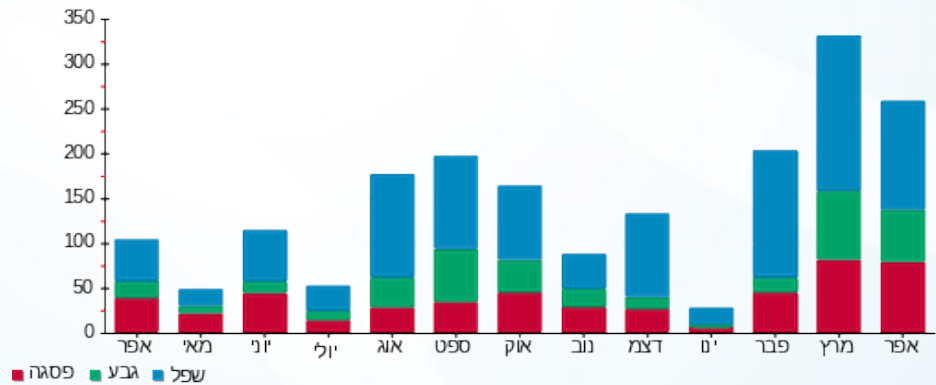

16/05/19 תאריך הפקה:
 15/05/19 תאריך קריאה נוכחית:
 16/04/19 תאריך קריאה קודמת:

שם דייר: Clore House 108
 שם אתר: בית קלור

לקוח/ה נכבד/ה, אנו מתכבדים להגיש את חישוב צריכת החשמל לתקופה 15/05/19 - 16/04/19:

14 - 81019624 (1x40)

סוג תעריף	סוג צריכה	קריאה קודמת	קריאה נוכחית	סה"כ צריכה בקוט"ש	מחיר לקוט"ש בא"ג	סה"כ לתשלום
פרטי חשבון עבור תאריכים:		16/04/19	15/05/19	0.00	47.16	₪ -3,971.87
767						

סה"כ לדיר:

שיא ביקוש	סה"כ
0.81	₪ -8,422.12
	₪ -3,971.87

₪ 19.43	תשלום קבוע	
₪ 0.70	תשלום עבור גודל חיבור בKVA (1x40)	
₪ -3,951.75	סה"כ לתשלום	לא כולל מע"מ

התפלגות חיוב בש"ח לפי תעו"ז

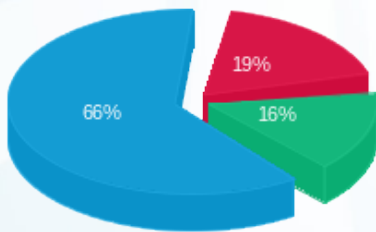

פסגה (₪ -735.38)
 גבע (₪ -618.01)
 שפל (₪ -2,618.48)

הסטוריית צריכה בקוט"ש

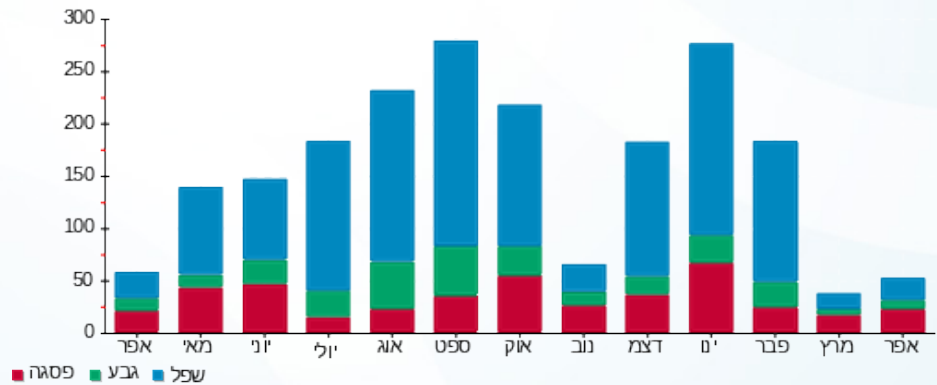

16/05/19 תאריך הפקה:
 15/05/19 תאריך קריאה נוכחית:
 16/04/19 תאריך קריאה קודמת:

שם דייר: Clore House 109
 שם אתר: בית קלור

לקוח/ה נכבד/ה, אנו מתכבדים להגיש את חישוב צריכת החשמל לתקופה 15/05/19 - 16/04/19:

21 - 81019624(1x40)

סוג תעריף	סוג צריכה	קריאה קודמת	קריאה נוכחית	סה"כ צריכה בקוט"ש	מחיר לקוט"ש בא"ג	סה"כ לתשלום
פרטי חשבון עבור תאריכים:		16/04/19	15/05/19	0.00	47.16	₪ -3,768.53
767		7,990.96				

סה"כ לדייר:

שיא ביקוש	סה"כ
0.77	-7,990.96
	₪ -3,768.53

₪ 19.43	תשלום קבוע	
₪ 0.70	תשלום עבור גודל חיבור בKVA (1x40)	
₪ -3,748.41	סה"כ לתשלום	לא כולל מע"מ

התפלגות חיוב בש"ח לפי תעו"ז

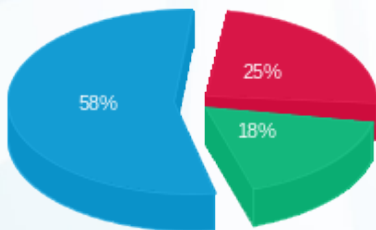

פסגה (₪ -927.43)
 גבע (₪ -667.40)
 שפל (₪ -2,173.71)

הסטוריית צריכה בקוט"ש

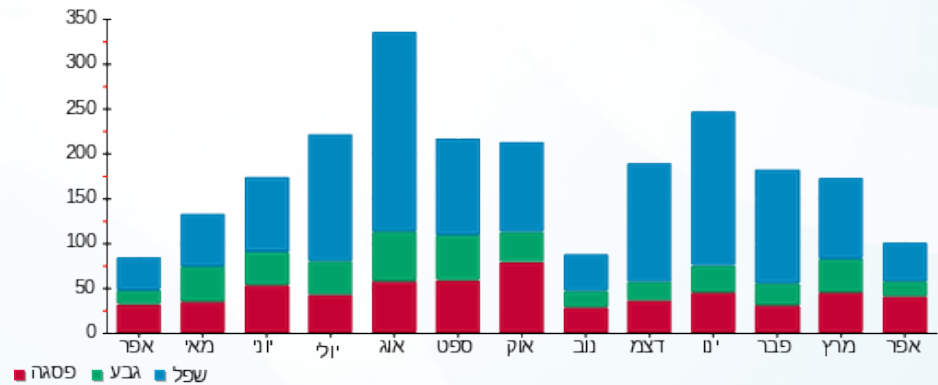

16/05/19 תאריך הפקה:
 15/05/19 תאריך קריאה נוכחית:
 16/04/19 תאריך קריאה קודמת:

שם דייר: Clore House 110
 שם אתר: בית קלור

לקוח/ה נכבד/ה, אנו מתכבדים להגיש את חישוב צריכת החשמל לתקופה 15/05/19 - 16/04/19:

22 - 81019624 (1x40)

סוג תעריף	סוג צריכה	קריאה קודמת	קריאה נוכחית	סה"כ צריכה בקוט"ש	מחיר לקוט"ש בא"ג	סה"כ לתשלום
פרטי חשבון עבור תאריכים:		16/04/19	15/05/19	0.00	47.16	₪ -3,494.56
767						

סה"כ לדייר:

שיא ביקוש	סה"כ
0.93	₪ -7,410.001
	₪ -3,494.56

תשלום קבוע	תשלום עבור גודל חיבור בKVA (1x40)	סה"כ לתשלום	לא כולל מע"מ
₪ 19.43	₪ 0.70	₪ -3,474.43	

התפלגות חיוב בש"ח לפי תעו"ז

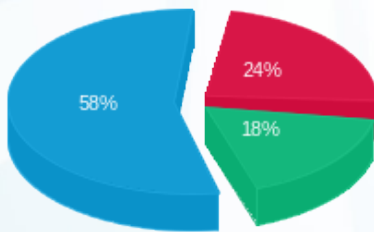

פסגה (₪ -833.41)
 גבע (₪ -628.96)
 שפל (₪ -2,032.19)

הסטוריית צריכה בקוט"ש

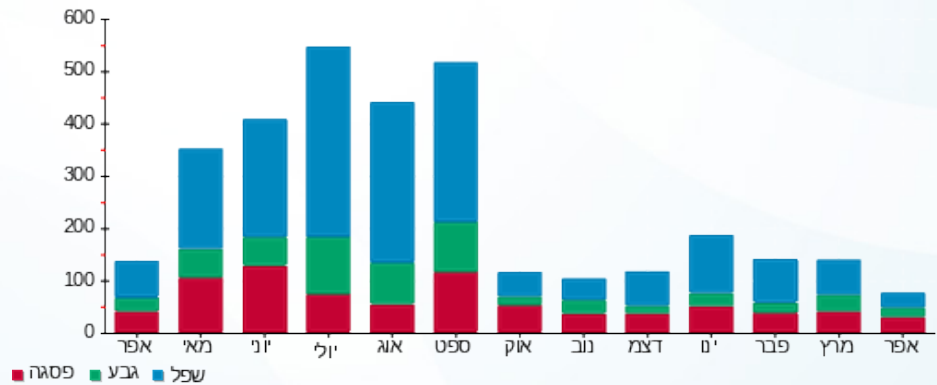

16/05/19 תאריך הפקה:
 15/05/19 תאריך קריאה נוכחית:
 16/04/19 תאריך קריאה קודמת:

שם דייר: Clore House 111
 שם אתר: בית קלור

לקוח/ה נכבד/ה, אנו מתכבדים להגיש את חישוב צריכת החשמל לתקופה 15/05/19 - 16/04/19:

23 - 81019624 (1x40)

סה"כ לתשלום	מחיר לקוט"ש בא"ג	סה"כ צריכה בקוט"ש	קריאה נוכחית	קריאה קודמת	סוג צריכה	סוג תעריף
			15/05/19	16/04/19	פרטי חשבון עבור תאריכים:	
₪ -3,419.31	47.16	-7,250.44	0.00	7,250.44		767

סה"כ לדייר:

שיא ביקוש	סה"כ
1.52	-7,250.44
	₪ -3,419.31

₪ 19.43	תשלום קבוע	
₪ 0.70	תשלום עבור גודל חיבור בKVA (1x40)	
₪ -3,399.18	סה"כ לתשלום	לא כולל מע"מ

התפלגות חיוב בש"ח לפי תעו"ז

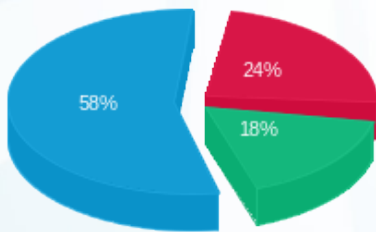

פסגה (₪ -827.47)
 גבע (₪ -603.56)
 שפל (₪ -1,988.27)

הסטוריית צריכה בקוט"ש

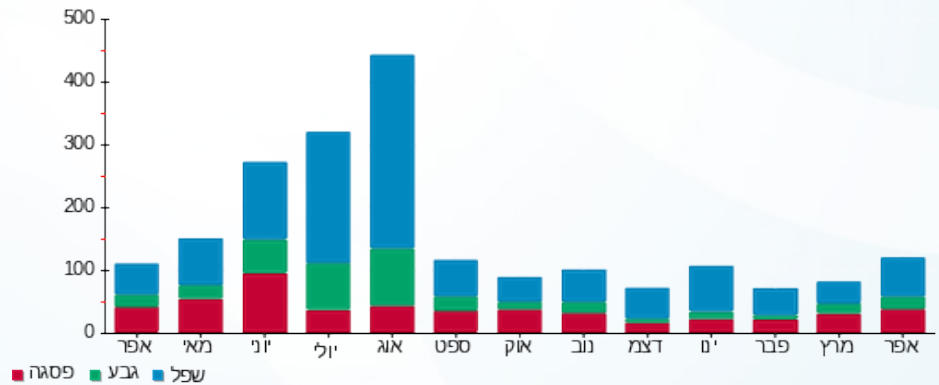

16/05/19 תאריך הפקה:
 15/05/19 תאריך קריאה נוכחית:
 16/04/19 תאריך קריאה קודמת:

שם דייר: Clore House 112
 שם אתר: בית קלור

לקוח/ה נכבד/ה, אנו מתכבדים להגיש את חישוב צריכת החשמל לתקופה 15/05/19 - 16/04/19:

24 - 81019624 (1x40)

סוג תעריף	סוג צריכה	קריאה קודמת	קריאה נוכחית	סה"כ צריכה בקוט"ש	מחיר לקוט"ש בא"ג	סה"כ לתשלום
פרטי חשבון עבור תאריכים:		16/04/19	15/05/19	0.00	47.16	₪ -4,856.00
767		10,296.87				

סה"כ לדייר:

שיא ביקוש	סה"כ
0.17	₪ -10,296.87
	₪ -4,856.00

₪ 19.43	תשלום קבוע	
₪ 0.70	תשלום עבור גודל חיבור בKVA (1x40)	
₪ -4,835.88	סה"כ לתשלום	לא כולל מע"מ

התפלגות חיוב בש"ח לפי תעו"ז

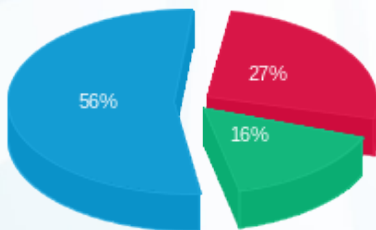

פסגה (₪ -1,330.76)
 גבע (₪ -789.28)
 שפל (₪ -2,735.97)

הסטוריית צריכה בקוט"ש

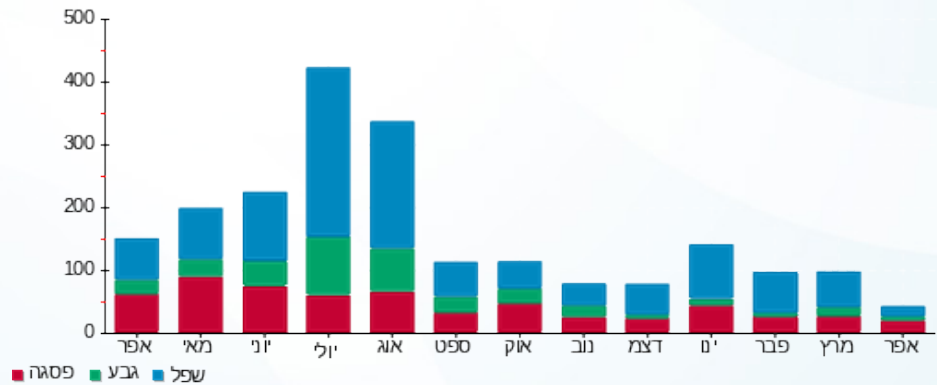

16/05/19 תאריך הפקה:
 15/05/19 תאריך קריאה נוכחית:
 16/04/19 תאריך קריאה קודמת:

שם דייר: Clore House 113
 שם אתר: בית קלור

לקוח/ה נכבד/ה, אנו מתכבדים להגיש את חישוב צריכת החשמל לתקופה 15/05/19 - 16/04/19:

10 - 81019624(1x40)

סה"כ לתשלום	מחיר לקוט"ש בא"ג	סה"כ צריכה בקוט"ש	קריאה נוכחית	קריאה קודמת	סוג צריכה	סוג תעריף
			15/05/19	16/04/19	פרטי חשבון עבור תאריכים:	
₪ -4,106.00	47.16	-8,706.54	0.00	8,706.54		767

סה"כ לדייר:

שיא ביקוש	סה"כ
0.19	-8,706.54
	₪ -4,106.00

₪ 19.43	תשלום קבוע	
₪ 0.70	תשלום עבור גודל חיבור בKVA (1x40)	
₪ -4,085.88	סה"כ לתשלום	לא כולל מע"מ

התפלגות חיוב בש"ח לפי תעו"ז

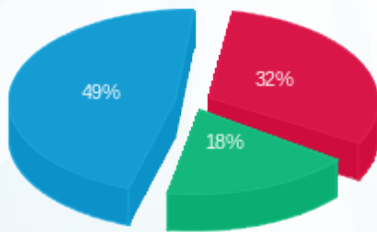

פסגה (₪ -1,328.69)
 גבע (₪ -752.58)
 שפל (₪ -2,024.74)

הסטוריית צריכה בקוט"ש

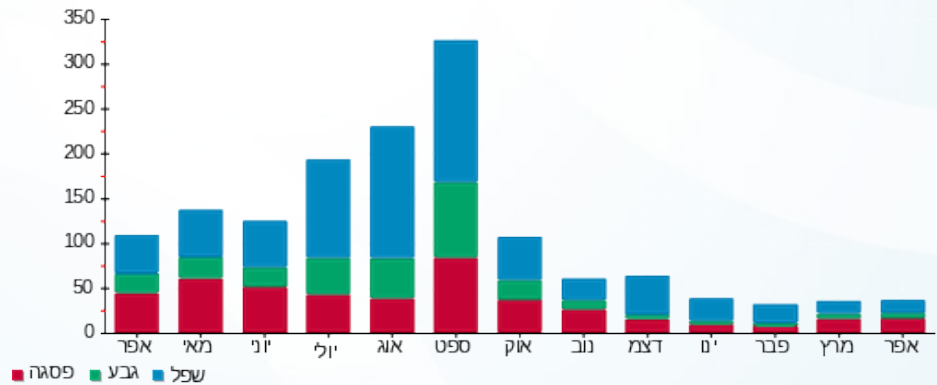

16/05/19 תאריך הפקה:
 15/05/19 תאריך קריאה נוכחית:
 16/04/19 תאריך קריאה קודמת:

שם דייר: Clore House 114
 שם אתר: בית קלור

לקוח/ה נכבד/ה, אנו מתכבדים להגיש את חישוב צריכת החשמל לתקופה 15/05/19 - 16/04/19:

11 - 81019624 (1x40)

סה"כ לתשלום	מחיר לקוט"ש בא"ג	סה"כ צריכה בקוט"ש	קריאה נוכחית	קריאה קודמת	סוג צריכה	סוג תעריף
			15/05/19	16/04/19	פרטי חשבון עבור תאריכים:	
₪ -4,175.80	47.16	-8,854.53	0.00	8,854.53		767

סה"כ לדייר:

שיא ביקוש	סה"כ
0.19	-8,854.53
	₪ -4,175.80

₪ 19.43	תשלום קבוע	
₪ 0.70	תשלום עבור גודל חיבור בKVA (1x40)	
₪ -4,155.67	סה"כ לתשלום	לא כולל מע"מ

התפלגות חיוב בש"ח לפי תעו"ז

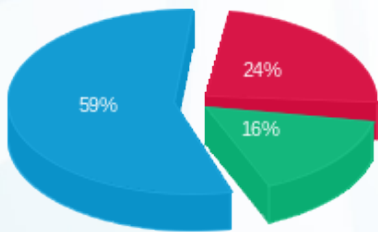

פסגה (₪ -1,016.27)
 גבע (₪ -683.18)
 שפל (₪ -2,476.34)

הסטוריית צריכה בקוט"ש

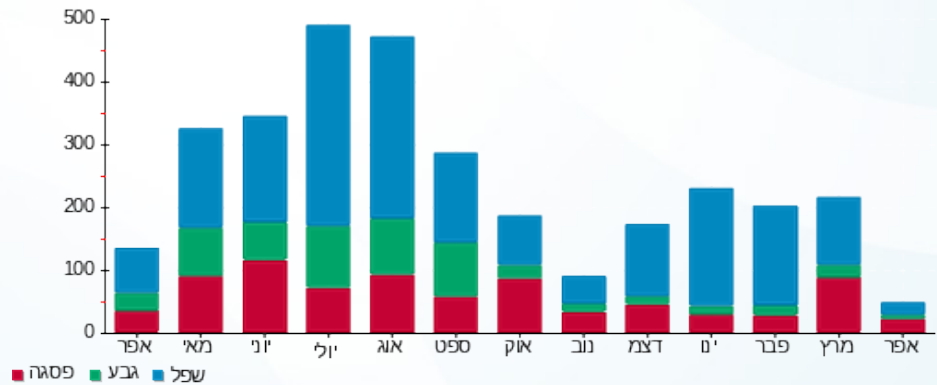

16/05/19 תאריך הפקה:
 15/05/19 תאריך קריאה נוכחית:
 16/04/19 תאריך קריאה קודמת:

שם דייר: Clore House 115
 שם אתר: בית קלור

לקוח/ה נכבד/ה, אנו מתכבדים להגיש את חישוב צריכת החשמל לתקופה 15/05/19 - 16/04/19:

9 - 81019624 (1x40)

סה"כ לתשלום	מחיר לקוט"ש בא"ג	סה"כ צריכה בקוט"ש	קריאה נוכחית	קריאה קודמת	סוג צריכה	סוג תעריף
			15/05/19	16/04/19	פרטי חשבון עבור תאריכים:	
₪ -3,128.06	47.16	-6,632.86	0.00	6,632.86		767

סה"כ לדייר:

שיא ביקוש	סה"כ
0.57	-6,632.86
	₪ -3,128.06

₪ 19.43	תשלום קבוע	
₪ 0.70	תשלום עבור גודל חיבור בKVA (1x40)	
₪ -3,107.93	סה"כ לתשלום	לא כולל מע"מ

התפלגות חיוב בש"ח לפי תעו"ז

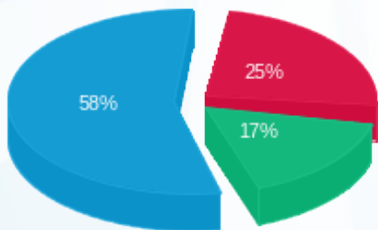

פסגה (₪ -779.52)
 גבע (₪ -527.77)
 שפל (₪ -1,820.77)

הסטוריית צריכה בקוט"ש

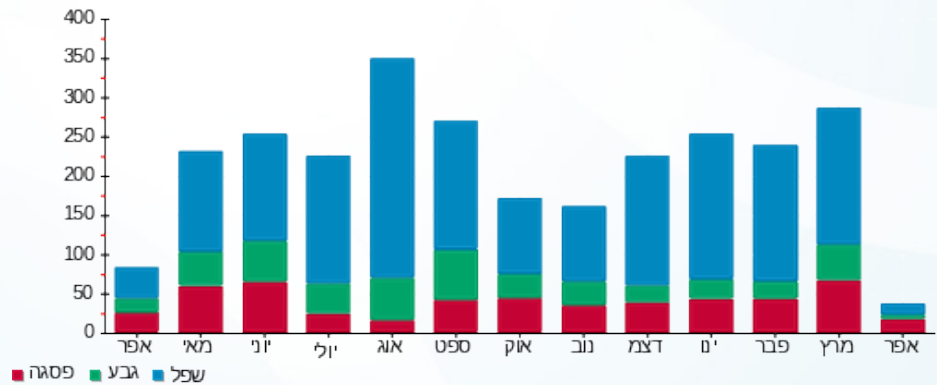



16/05/19 תאריך הפקה:
 15/05/19 תאריך קריאה נוכחית:
 16/04/19 תאריך קריאה קודמת:

שם דייר: Clore House 116
 שם אתר: בית קלור

לקוח/ה נכבד/ה, אנו מתכבדים להגיש את חישוב צריכת החשמל לתקופה 15/05/19 - 16/04/19:

16 - 81019624 (1x40)

סה"כ לתשלום	מחיר לקוט"ש בא"ג	סה"כ צריכה בקוט"ש	קריאה נוכחית	קריאה קודמת	סוג צריכה	סוג תעריף
			15/05/19	16/04/19	פרטי חשבון עבור תאריכים:	
₪ -3,173.52	47.16	-6,729.27	0.00	6,729.27		767

סה"כ לדייר:

שיא ביקוש	סה"כ
1.22	-6,729.27
	₪ -3,173.52

₪ 19.43	תשלום קבוע	
₪ 0.70	תשלום עבור גודל חיבור בKVA (1x40)	
₪ -3,153.40	סה"כ לתשלום	לא כולל מע"מ

התפלגות חיוב בש"ח לפי תעו"ז

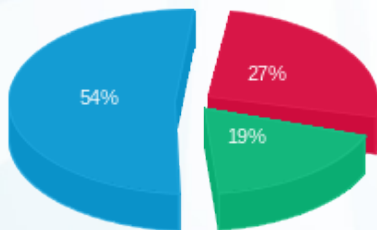

פסגה (₪ -860.19)
 גבע (₪ -592.22)
 שפל (₪ -1,721.12)

הסטוריית צריכה בקוט"ש

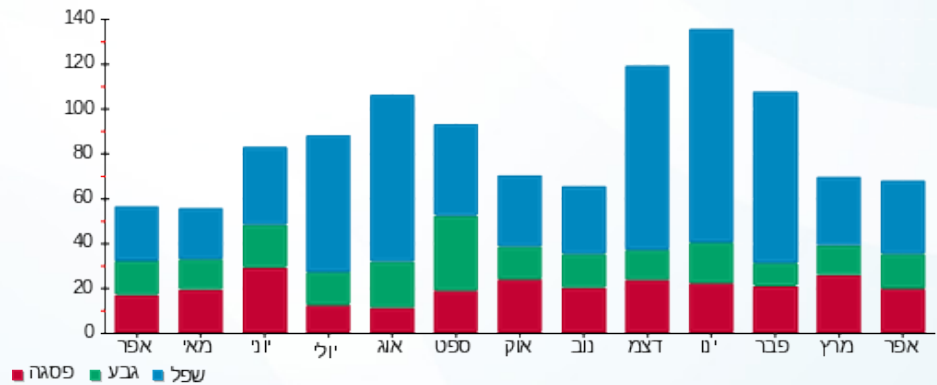

16/05/19 תאריך הפקה:
 15/05/19 תאריך קריאה נוכחית:
 16/04/19 תאריך קריאה קודמת:

שם דייר: Clore House 117
 שם אתר: בית קלור

לקוח/ה נכבד/ה, אנו מתכבדים להגיש את חישוב צריכת החשמל לתקופה 15/05/19 - 16/04/19:

17 - 81019624 (1x40)

סה"כ לתשלום	מחיר לקוט"ש בא"ג	סה"כ צריכה בקוט"ש	קריאה נוכחית	קריאה קודמת	סוג צריכה	סוג תעריף
			15/05/19	16/04/19	פרטי חשבון עבור תאריכים:	
₪ -1,942.25	47.16	-4,118.43	0.00	4,118.43		767

סה"כ לדייר:

שיא ביקוש	סה"כ
0.51	-4,118.43
	₪ -1,942.25

₪ 19.43	תשלום קבוע	
₪ 0.70	תשלום עבור גודל חיבור בKVA (1x40)	
₪ -1,922.13	סה"כ לתשלום	לא כולל מע"מ

התפלגות חיוב בש"ח לפי תעו"ז

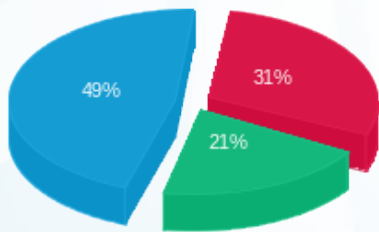

פסגה (₪ -594.91)
 גבע (₪ -398.21)
 שפל (₪ -949.13)

הסטוריית צריכה בקוט"ש

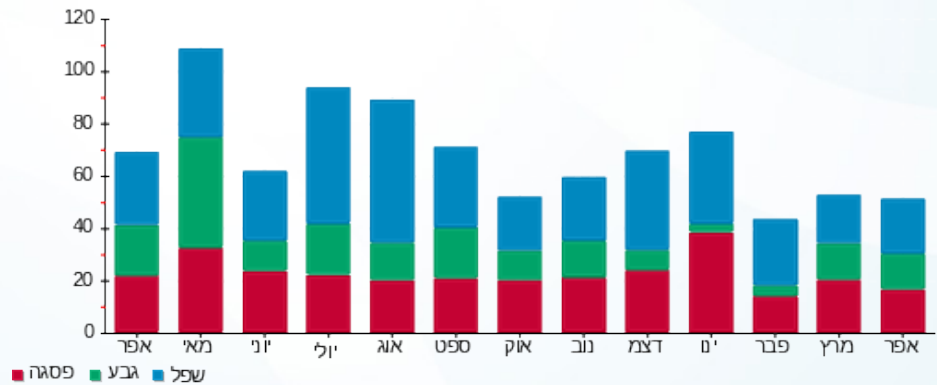

16/05/19 תאריך הפקה:
 15/05/19 תאריך קריאה נוכחית:
 16/04/19 תאריך קריאה קודמת:

שם דייר: Clore House 118
 שם אתר: בית קלור

לקוח/ה נכבד/ה, אנו מתכבדים להגיש את חישוב צריכת החשמל לתקופה 15/05/19 - 16/04/19:

18 - 81019624(1x40)

סוג תעריף	סוג צריכה	קריאה קודמת	קריאה נוכחית	סה"כ צריכה בקוט"ש	מחיר לקוט"ש בא"ג	סה"כ לתשלום
		16/04/19	15/05/19	0.00	47.16	₪ -1,980.09
פרטי חשבון עבור תאריכים:						
767						

סה"כ לדיר:

שיא ביקוש	סה"כ
0.99	₪ -4,198.66
	₪ -1,980.09

₪ 19.43	תשלום קבוע	
₪ 0.70	תשלום עבור גודל חיבור בKVA (1x40)	
₪ -1,959.96	סה"כ לתשלום	לא כולל מע"מ

התפלגות חיוב בש"ח לפי תעו"ז

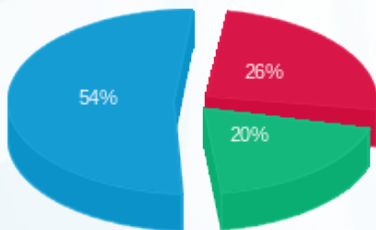

פסגה (₪ -512.53)
 גבע (₪ -388.75)
 שפל (₪ -1,078.81)

הסטוריית צריכה בקוט"ש

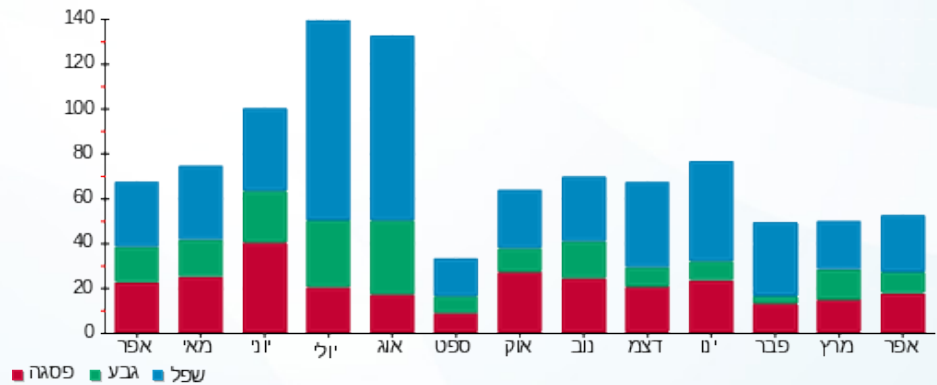



16/05/19 תאריך הפקה:
 15/05/19 תאריך קריאה נוכחית:
 16/04/19 תאריך קריאה קודמת:

שם דייר: Clore House 119
 שם אתר: בית קלור

לקוח/ה נכבד/ה, אנו מתכבדים להגיש את חישוב צריכת החשמל לתקופה 15/05/19 - 16/04/19:

19 - 81019624 (1x40)

סוג תעריף	סוג צריכה	קריאה קודמת	קריאה נוכחית	סה"כ צריכה בקוט"ש	מחיר לקוט"ש בא"ג	סה"כ לתשלום
פרטי חשבון עבור תאריכים:		16/04/19	15/05/19			
767		6,477.49	0.00	-6,477.49	47.16	₪ -3,054.79

סה"כ לדייר:

שיא ביקוש	סה"כ
1.85	-6,477.49
	₪ -3,054.79

₪ 19.43	תשלום קבוע	
₪ 0.70	תשלום עבור גודל חיבור בKVA (1x40)	
₪ -3,034.66	סה"כ לתשלום	לא כולל מע"מ

התפלגות חיוב בש"ח לפי תעו"ז

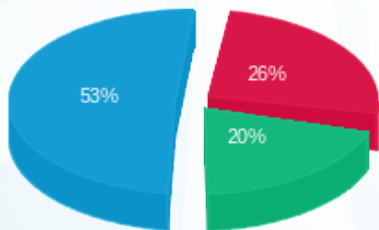

פסגה (₪ -809.48)
 גבע (₪ -623.98)
 שפל (₪ -1,621.33)

הסטוריית צריכה בקוט"ש

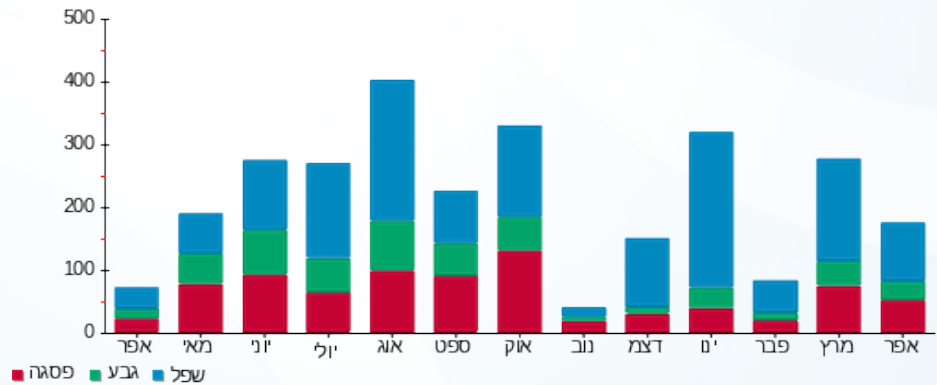

16/05/19 תאריך הפקה:
 15/05/19 תאריך קריאה נוכחית:
 16/04/19 תאריך קריאה קודמת:

שם דייר: Clore House 120
 שם אתר: בית קלור

לקוח/ה נכבד/ה, אנו מתכבדים להגיש את חישוב צריכת החשמל לתקופה 15/05/19 - 16/04/19:

20 - 81019624 (1x40)

סה"כ לתשלום	מחיר לקוט"ש בא"ג	סה"כ צריכה בקוט"ש	קריאה נוכחית	קריאה קודמת	סוג צריכה	סוג תעריף
			15/05/19	16/04/19	פרטי חשבון עבור תאריכים:	
₪ -2,657.43	47.16	-5,634.93	0.00	5,634.93		767

סה"כ לדייר:

שיא ביקוש	סה"כ
0.19	-5,634.93
	₪ -2,657.43

₪ 19.43	תשלום קבוע	
₪ 0.70	תשלום עבור גודל חיבור בKVA (1x40)	
₪ -2,637.31	סה"כ לתשלום	לא כולל מע"מ

התפלגות חיוב בש"ח לפי תעו"ז

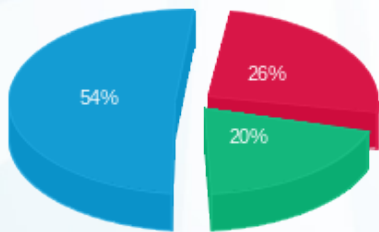

פסגה (₪ -698.06)
 גבע (₪ -537.15)
 שפל (₪ -1,422.22)

הסטוריית צריכה בקוט"ש

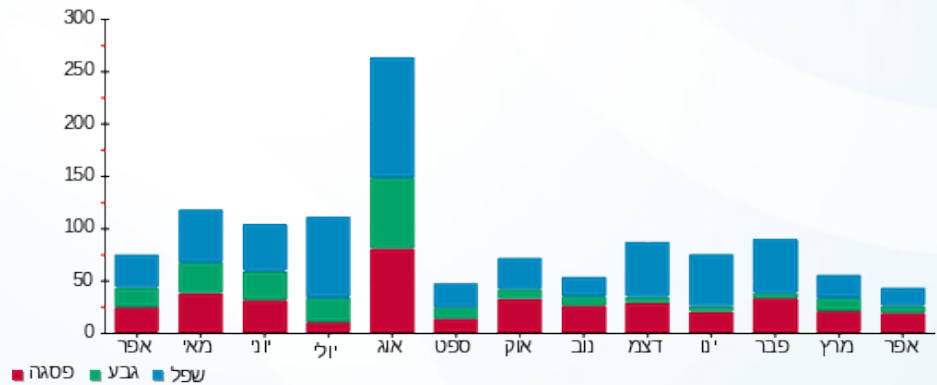



16/05/19 תאריך הפקה:
 15/05/19 תאריך קריאה נוכחית:
 16/04/19 תאריך קריאה קודמת:

שם דייר: Clore House 121
 שם אתר: בית קלור

לקוח/ה נכבד/ה, אנו מתכבדים להגיש את חישוב צריכת החשמל לתקופה 15/05/19 - 16/04/19:

12 - 81019624 (1x40)

סוג תעריף	סוג צריכה	קריאה קודמת	קריאה נוכחית	סה"כ צריכה בקוט"ש	מחיר לקוט"ש בא"ג	סה"כ לתשלום
פרטי חשבון עבור תאריכים:		16/04/19	15/05/19	0.00	47.16	₪ -3,585.24
767		7,602.29				

סה"כ לדירי:

שיא ביקוש	סה"כ
1.57	-7,602.29
	₪ -3,585.24

תשלום קבוע	תשלום עבור גודל חיבור בKVA (1x40)	סה"כ לתשלום	לא כולל מע"מ
₪ 19.43	₪ 0.70	₪ -3,565.11	

התפלגות חיוב בש"ח לפי תעו"ז

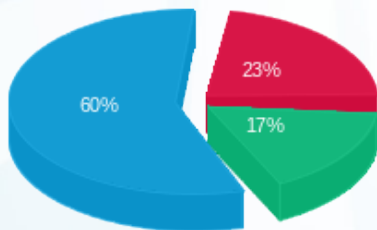

פסגה (₪ -817.79) 60%
 גבע (₪ -603.04) 17%
 שפל (₪ -2,164.40) 23%

הסטוריית צריכה בקוט"ש

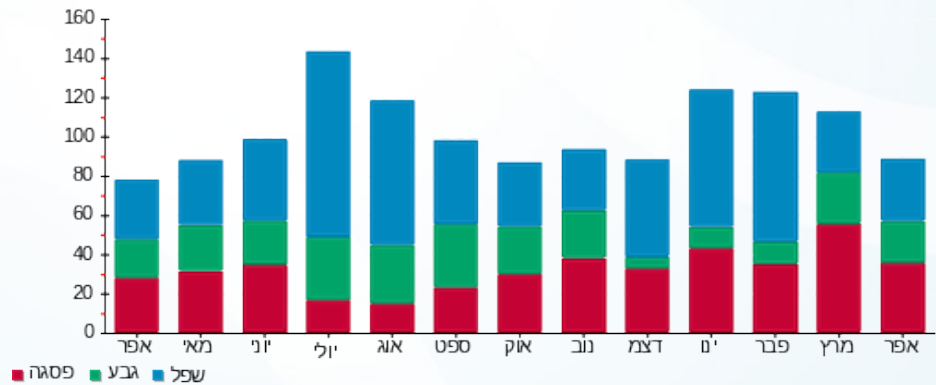

16/05/19 תאריך הפקה:
 15/05/19 תאריך קריאה נוכחית:
 16/04/19 תאריך קריאה קודמת:

שם דייר: Clore House 122
 שם אתר: בית קלור

לקוח/ה נכבד/ה, אנו מתכבדים להגיש את חישוב צריכת החשמל לתקופה 15/05/19 - 16/04/19:

1 - 81038055(1x40)

סה"כ לתשלום	מחיר לקוט"ש בא"ג	סה"כ צריכה בקוט"ש	קריאה נוכחית	קריאה קודמת	סוג צריכה	סוג תעריף
			15/05/19	16/04/19	פרטי חשבון עבור תאריכים:	
₪ -1,895.60	47.16	-4,019.50	0.00	4,019.50		767

סה"כ לדירי:

שיא ביקוש	סה"כ
0.80	-4,019.50
	₪ -1,895.60

₪ 19.43	תשלום קבוע	
₪ 0.70	תשלום עבור גודל חיבור בKVA (1x40)	
₪ -1,875.47	סה"כ לתשלום	לא כולל מע"מ

התפלגות חיוב בש"ח לפי תעו"ז

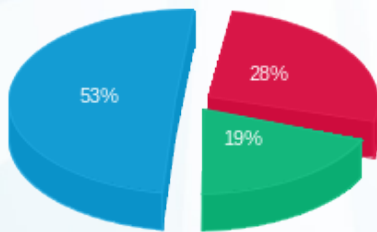

פסגה (₪ -528.66)
 גבע (₪ -368.23)
 שפל (₪ -998.71)

הסטוריית צריכה בקוט"ש

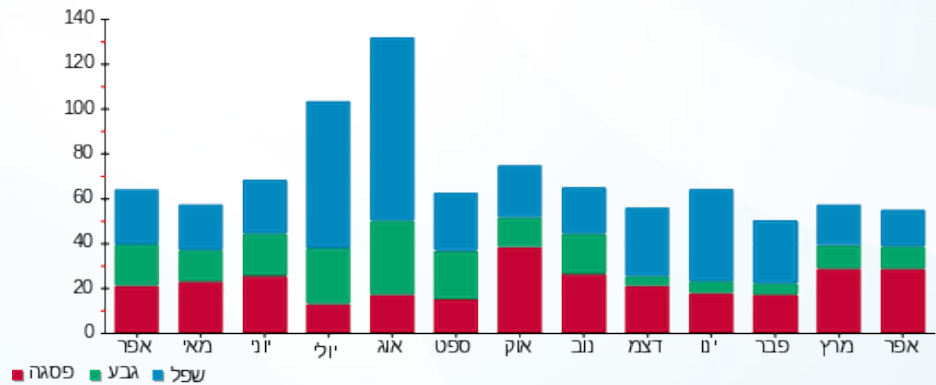

16/05/19 תאריך הפקה:
 15/05/19 תאריך קריאה נוכחית:
 16/04/19 תאריך קריאה קודמת:

שם דייר: Clore House 123
 שם אתר: בית קלור

לקוח/ה נכבד/ה, אנו מתכבדים להגיש את חישוב צריכת החשמל לתקופה 15/05/19 - 16/04/19:

2 - 81038055(1x40)

סוג תעריף	סוג צריכה	קריאה קודמת	קריאה נוכחית	סה"כ צריכה בקוט"ש	מחיר לקוט"ש בא"ג	סה"כ לתשלום
פרטי חשבון עבור תאריכים:		16/04/19	15/05/19			
767		6,729.85	0.00	-6,729.85	47.16	₪ -3,173.80

סה"כ לדיר:

שיא ביקוש	סה"כ
1.05	-6,729.85
	₪ -3,173.80

תשלום קבוע	תשלום עבור גודל חיבור בKVA (1x40)	סה"כ לתשלום	לא כולל מע"מ
₪ 19.43	₪ 0.70	₪ -3,153.67	

התפלגות חיוב בש"ח לפי תעו"ז

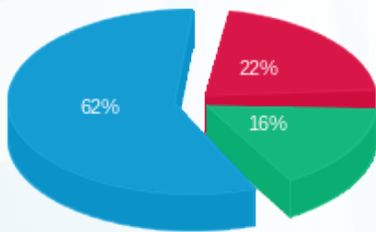

פסגה (₪ -691.98)
 גבע (₪ -523.55)
 שפל (₪ -1,958.27)

הסטוריית צריכה בקוט"ש

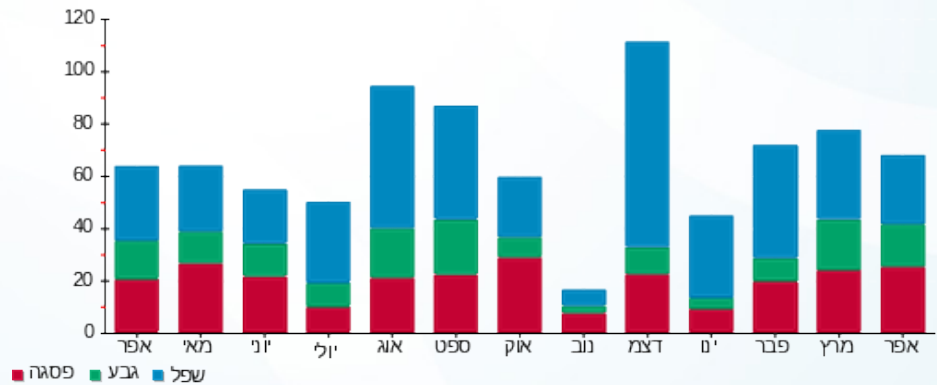

16/05/19 תאריך הפקה:
 15/05/19 תאריך קריאה נוכחית:
 16/04/19 תאריך קריאה קודמת:

שם דייר: Clore House 124
 שם אתר: בית קלור

לקוח/ה נכבד/ה, אנו מתכבדים להגיש את חישוב צריכת החשמל לתקופה 15/05/19 - 16/04/19:

3 - 81038055 (1x40)

סוג תעריף	סוג צריכה	קריאה קודמת	קריאה נוכחית	סה"כ צריכה בקוט"ש	מחיר לקוט"ש בא"ג	סה"כ לתשלום
פרטי חשבון עבור תאריכים:		16/04/19	15/05/19	0.00	47.16	₪ -2,369.46
767		5,024.30				

סה"כ לדייר:

שיא ביקוש	סה"כ
1.30	-5,024.30
	₪ -2,369.46

₪ 19.43	תשלום קבוע	
₪ 0.70	תשלום עבור גודל חיבור בKVA (1x40)	
₪ -2,349.33	סה"כ לתשלום	לא כולל מע"מ

התפלגות חיוב בש"ח לפי תעו"ז

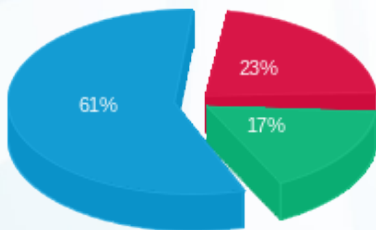

פסגה (₪ -533.24)
 גבע (₪ -402.53)
 שפל (₪ -1,433.69)

הסטוריית צריכה בקוט"ש



16/05/19 תאריך הפקה:
 15/05/19 תאריך קריאה נוכחית:
 16/04/19 תאריך קריאה קודמת:

שם דייר: Clore House 125
 שם אתר: בית קלור

לקוח/ה נכבד/ה, אנו מתכבדים להגיש את חישוב צריכת החשמל לתקופה 15/05/19 - 16/04/19:

4 - 81038055 (1x40)

סוג תעריף	סוג צריכה	קריאה קודמת	קריאה נוכחית	סה"כ צריכה בקוט"ש	מחיר לקוט"ש בא"ג	סה"כ לתשלום
פרטי חשבון עבור תאריכים:		16/04/19	15/05/19	0.00	47.16	₪ -4,337.35
767		9,197.10				

סה"כ לדייר:

שיא ביקוש	סה"כ
1.80	₪ -9,197.10
	₪ -4,337.35

₪ 19.43	תשלום קבוע	
₪ 0.70	תשלום עבור גודל חיבור בKVA (1x40)	
₪ -4,317.23	סה"כ לתשלום	לא כולל מע"מ

התפלגות חיוב בש"ח לפי תעו"ז

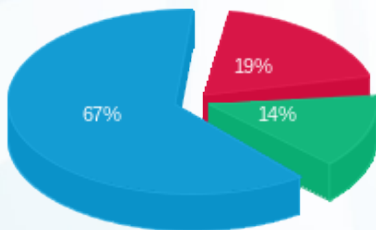

פסגה (₪ -831.34)
 גבע (₪ -618.24)
 שפל (₪ -2,887.77)

הסטוריית צריכה בקוט"ש

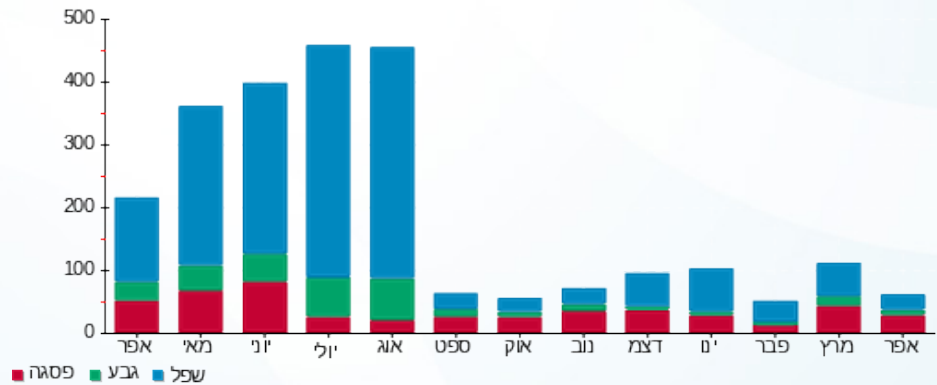



16/05/19 תאריך הפקה:
 15/05/19 תאריך קריאה נוכחית:
 16/04/19 תאריך קריאה קודמת:

שם דייר: Clore House 201
 שם אתר: בית קלור

לקוח/ה נכבד/ה, אנו מתכבדים להגיש את חישוב צריכת החשמל לתקופה 15/05/19 - 16/04/19:

4 - 81038219 (1x40)

סוג תעריף	סוג צריכה	קריאה קודמת	קריאה נוכחית	סה"כ צריכה בקוט"ש	מחיר לקוט"ש בא"ג	סה"כ לתשלום
פרטי חשבון עבור תאריכים:		16/04/19	15/05/19			
767		9,114.70	0.00	-9,114.70	47.16	₪ -4,298.49

סה"כ לדייר:

שיא ביקוש	סה"כ
1.30	-9,114.70
	₪ -4,298.49

₪ 19.43	תשלום קבוע	
₪ 0.70	תשלום עבור גודל חיבור בKVA (1x40)	
₪ -4,278.37	סה"כ לתשלום	לא כולל מע"מ

התפלגות חיוב בש"ח לפי תעו"ז

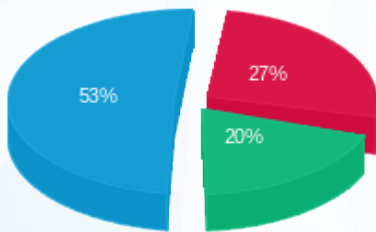

פסגה (₪ -1,173.08)
 גבע (₪ -844.64)
 שפל (₪ -2,280.78)

הסטוריית צריכה בקוט"ש

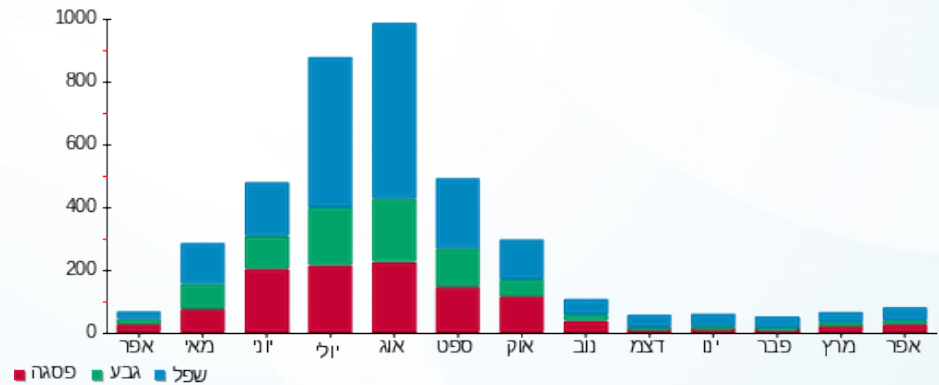



16/05/19 תאריך הפקה:
 15/05/19 תאריך קריאה נוכחית:
 16/04/19 תאריך קריאה קודמת:

שם דייר: Clore House 202
 שם אתר: בית קלור

לקוח/ה נכבד/ה, אנו מתכבדים להגיש את חישוב צריכת החשמל לתקופה 15/05/19 - 16/04/19:

5 - 81038219 (1x40)

סה"כ לתשלום	מחיר לקוט"ש בא"ג	סה"כ צריכה בקוט"ש	קריאה נוכחית	קריאה קודמת	סוג צריכה	סוג תעריף
			15/05/19	16/04/19	פרטי חשבון עבור תאריכים:	
₪ -3,480.10	47.16	-7,379.35	0.00	7,379.35		767

סה"כ לדייר:

שיא ביקוש	סה"כ
0.85	-7,379.35
	₪ -3,480.10

₪ 19.43	תשלום קבוע	
₪ 0.70	תשלום עבור גודל חיבור בKVA (1x40)	
₪ -3,459.98	סה"כ לתשלום	לא כולל מע"מ

התפלגות חיוב בש"ח לפי תעו"ז

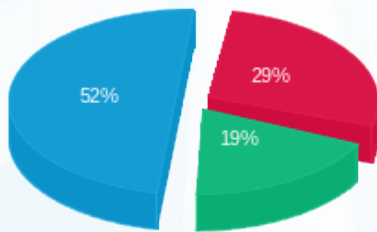

פסגה (₪ -1,002.93)
 גבע (₪ -663.35)
 שפל (₪ -1,813.82)

הסטוריית צריכה בקוט"ש

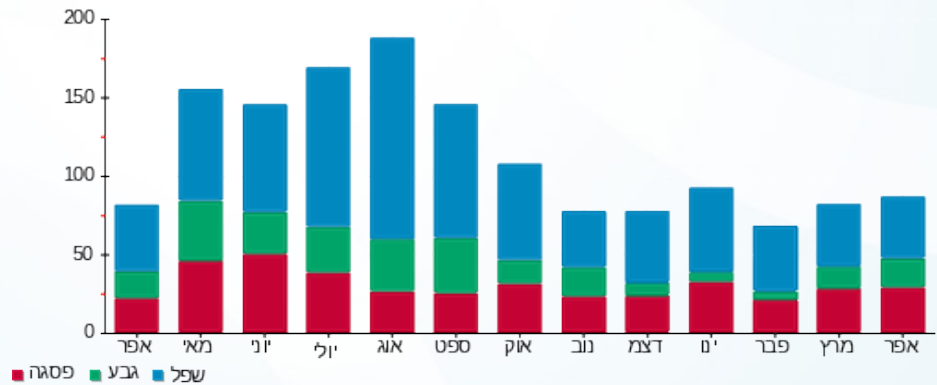



16/05/19 תאריך הפקה:
 15/05/19 תאריך קריאה נוכחית:
 16/04/19 תאריך קריאה קודמת:

שם דייר: Clore House 203
 שם אתר: בית קלור

לקוח/ה נכבד/ה, אנו מתכבדים להגיש את חישוב צריכת החשמל לתקופה 15/05/19 - 16/04/19:

6 - 81038219 (1x40)

סה"כ לתשלום	מחיר לקוט"ש בא"ג	סה"כ צריכה בקוט"ש	קריאה נוכחית	קריאה קודמת	סוג צריכה	סוג תעריף
			15/05/19	16/04/19	פרטי חשבון עבור תאריכים:	
₪ -3,446.55	47.16	-7,308.20	0.00	7,308.20		767

סה"כ לדירי:

שיא ביקוש	סה"כ
1.25	-7,308.20
	₪ -3,446.55

₪ 19.43	תשלום קבוע	
₪ 0.70	תשלום עבור גודל חיבור בKVA (1x40)	
₪ -3,426.42	סה"כ לתשלום	לא כולל מע"מ

התפלגות חיוב בש"ח לפי תעו"ז

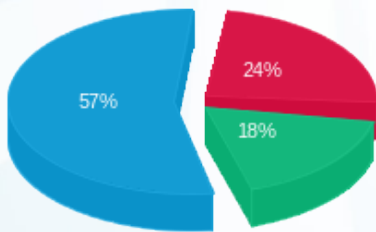

פסגה (₪ -843.32)
 גבע (₪ -621.99)
 שפל (₪ -1,981.24)

הסטוריית צריכה בקוט"ש

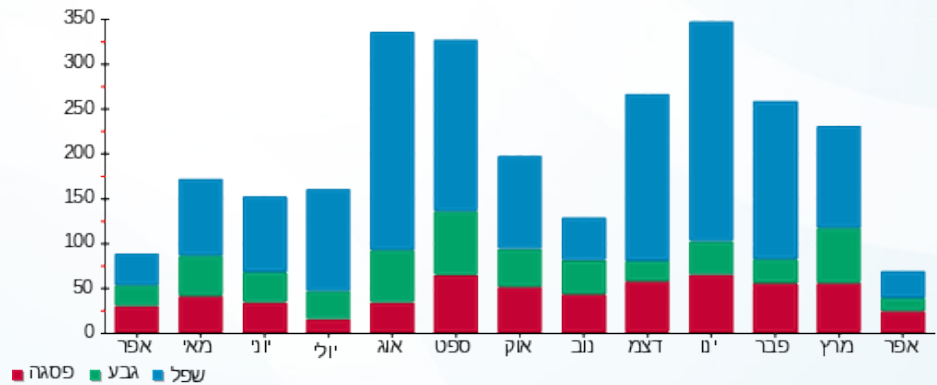



16/05/19 תאריך הפקה:
 15/05/19 תאריך קריאה נוכחית:
 16/04/19 תאריך קריאה קודמת:

שם דייר: Clore House 204
 שם אתר: בית קלור

לקוח/ה נכבד/ה, אנו מתכבדים להגיש את חישוב צריכת החשמל לתקופה 15/05/19 - 16/04/19:

7 - 81038219 (1x40)

סוג תעריף	סוג צריכה	קריאה קודמת	קריאה נוכחית	סה"כ צריכה בקוט"ש	מחיר לקוט"ש בא"ג	סה"כ לתשלום
פרטי חשבון עבור תאריכים:		16/04/19	15/05/19			
767		7,817.25	0.00	-7,817.25	47.16	₪ -3,686.62

סה"כ לדייר:

סה"כ	שיא ביקוש
-7,817.25	0.35
₪ -3,686.62	

₪ 19.43	תשלום קבוע	
₪ 0.70	תשלום עבור גודל חיבור בKVA (1x40)	
₪ -3,666.49	סה"כ לתשלום	לא כולל מע"מ

התפלגות חיוב בש"ח לפי תעו"ז

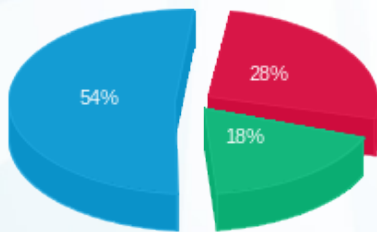

פסגה (₪ -1,015.94)
 גבע (₪ -681.08)
 שפל (₪ -1,989.59)

הסטוריית צריכה בקוט"ש

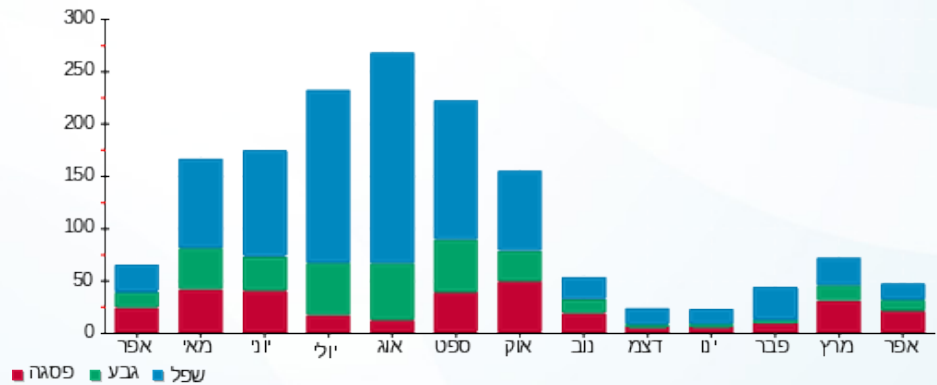



16/05/19 תאריך הפקה:
 15/05/19 תאריך קריאה נוכחית:
 16/04/19 תאריך קריאה קודמת:

שם דייר: Clore House 205
 שם אתר: בית קלור

לקוח/ה נכבד/ה, אנו מתכבדים להגיש את חישוב צריכת החשמל לתקופה 15/05/19 - 16/04/19:

8 - 81038219(1x40)

סוג תעריף	סוג צריכה	קריאה קודמת	קריאה נוכחית	סה"כ צריכה בקוט"ש	מחיר לקוט"ש בא"ג	סה"כ לתשלום
		16/04/19	15/05/19	0.00	47.16	₪ -2,528.22
767						

סה"כ לדייר:

שיא ביקוש	סה"כ
1.20	₪ -5,360.95
	₪ -2,528.22

₪ 19.43	תשלום קבוע	
₪ 0.70	תשלום עבור גודל חיבור בKVA (1x40)	
₪ -2,508.10	סה"כ לתשלום	לא כולל מע"מ

התפלגות חיוב בש"ח לפי תעו"ז

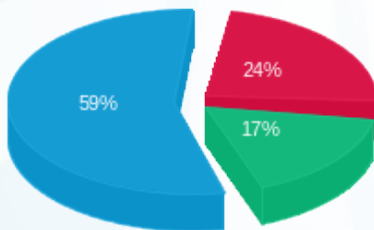

פסגה (₪ -602.59)
 גבע (₪ -441.37)
 שפל (₪ -1,484.27)

הסטוריית צריכה בקוט"ש

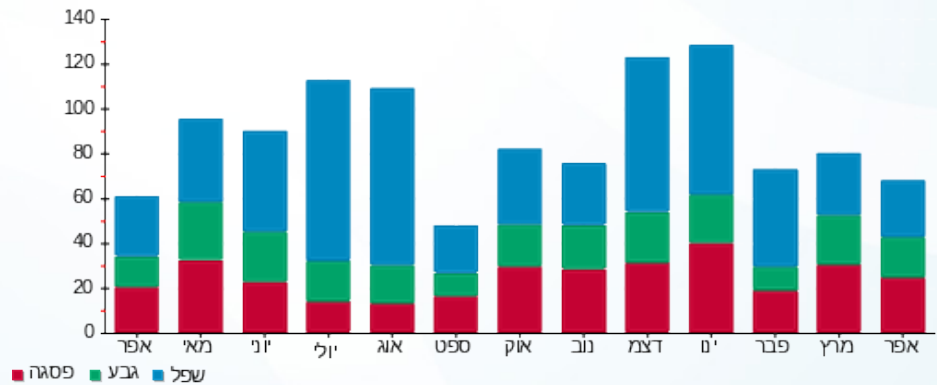

16/05/19 תאריך הפקה:
 15/05/19 תאריך קריאה נוכחית:
 16/04/19 תאריך קריאה קודמת:

שם דייר: Clore House 206
 שם אתר: בית קלור

לקוח/ה נכבד/ה, אנו מתכבדים להגיש את חישוב צריכת החשמל לתקופה 15/05/19 - 16/04/19:

9 - 81038219 (1x40)

סה"כ לתשלום	מחיר לקוט"ש בא"ג	סה"כ צריכה בקוט"ש	קריאה נוכחית	קריאה קודמת	סוג צריכה	סוג תעריף
			15/05/19	16/04/19	פרטי חשבון עבור תאריכים:	
₪ -3,404.29	47.16	-7,218.60	0.00	7,218.60		767

סה"כ לדייר:

שיא ביקוש	סה"כ
1.10	-7,218.60
	₪ -3,404.29

תשלום קבוע	תשלום עבור גודל חיבור בKVA (1x40)	סה"כ לתשלום	לא כולל מע"מ
₪ 19.43	₪ 0.70		
		₪ -3,384.17	

התפלגות חיוב בש"ח לפי תעו"ז

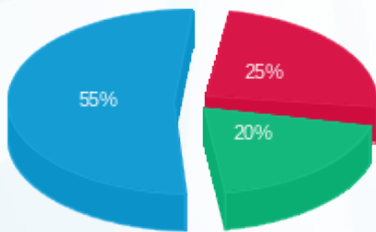

פסגה (₪ -855.86)
 גבע (₪ -677.38)
 שפל (₪ -1,871.05)

הסטוריית צריכה בקוט"ש

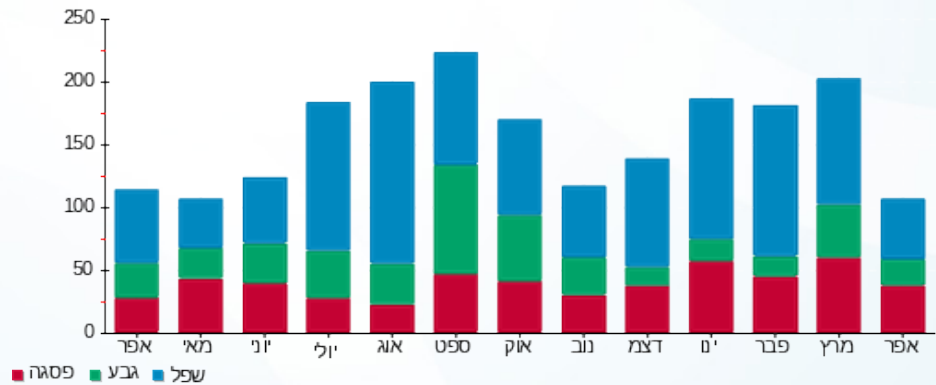

16/05/19 תאריך הפקה:
 15/05/19 תאריך קריאה נוכחית:
 16/04/19 תאריך קריאה קודמת:

שם דייר: Clore House 207
 שם אתר: בית קלור

לקוח/ה נכבד/ה, אנו מתכבדים להגיש את חישוב צריכת החשמל לתקופה 15/05/19 - 16/04/19:

10 - 81038219 (1x40)

סוג תעריף	סוג צריכה	קריאה קודמת	קריאה נוכחית	סה"כ צריכה בקוט"ש	מחיר לקוט"ש בא"ג	סה"כ לתשלום
פרטי חשבון עבור תאריכים:		16/04/19	15/05/19	0.00	47.16	₪ -2,957.33
767		6,270.85				

סה"כ לדייר:

שיא ביקוש	סה"כ
1.40	-6,270.85
	₪ -2,957.33

תשלום קבוע	תשלום עבור גודל חיבור בKVA (1x40)	סה"כ לתשלום	לא כולל מע"מ
₪ 19.43	₪ 0.70	₪ -2,937.21	

התפלגות חיוב בש"ח לפי תעו"ז

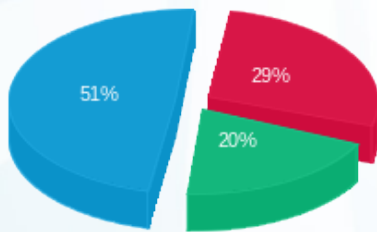

פסגה (₪ -855.22)
 גבע (₪ -590.16)
 שפל (₪ -1,511.95)

הסטוריית צריכה בקוט"ש

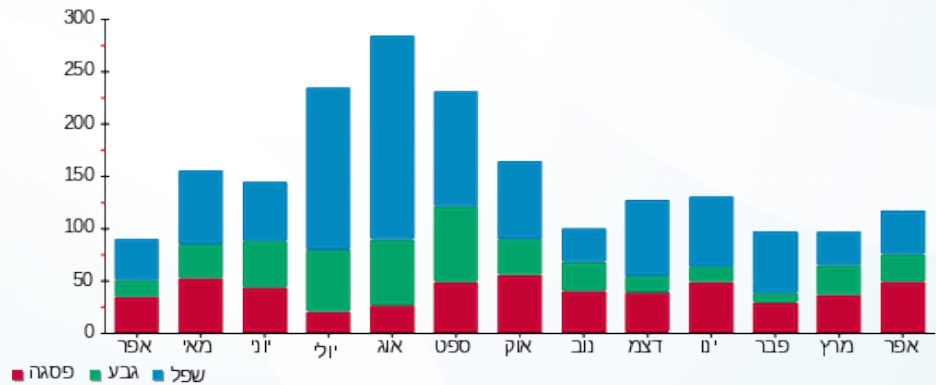



16/05/19 תאריך הפקה:
 15/05/19 תאריך קריאה נוכחית:
 16/04/19 תאריך קריאה קודמת:

שם דייר: Clore House 208
 שם אתר: בית קלור

לקוח/ה נכבד/ה, אנו מתכבדים להגיש את חישוב צריכת החשמל לתקופה 15/05/19 - 16/04/19:

11 - 81038219 (1x40)

סה"כ לתשלום	מחיר לקוט"ש בא"ג	סה"כ צריכה בקוט"ש	קריאה נוכחית	קריאה קודמת	סוג צריכה	סוג תעריף
			15/05/19	16/04/19	פרטי חשבון עבור תאריכים:	
₪ -3,840.55	47.16	-8,143.65	0.00	8,143.65		767

סה"כ לדייר:

שיא ביקוש	סה"כ
0.90	-8,143.65
	₪ -3,840.55

₪ 19.43	תשלום קבוע	
₪ 0.70	תשלום עבור גודל חיבור בKVA (1x40)	
₪ -3,820.42	סה"כ לתשלום	לא כולל מע"מ

התפלגות חיוב בש"ח לפי תעו"ז

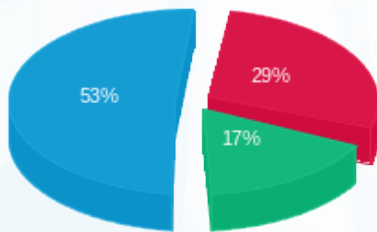

פסגה (₪ -1,126.09)
 גבע (₪ -662.50)
 שפל (₪ -2,051.96)

הסטוריית צריכה בקוט"ש

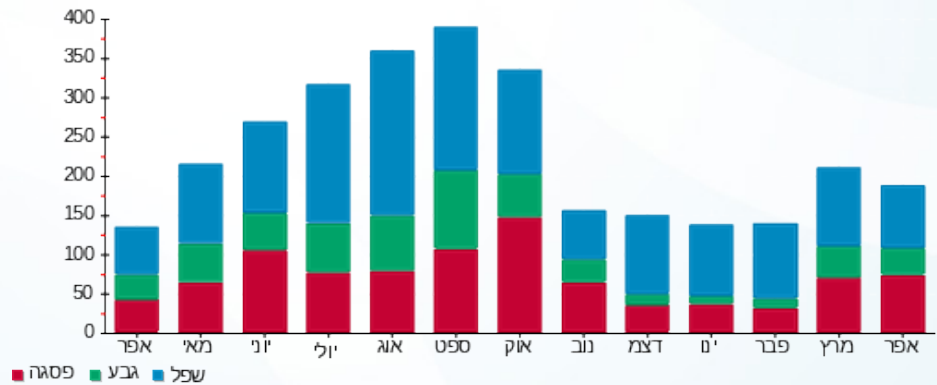



16/05/19 תאריך הפקה:
 15/05/19 תאריך קריאה נוכחית:
 16/04/19 תאריך קריאה קודמת:

שם דייר: Clore House 209
 שם אתר: בית קלור

לקוח/ה נכבד/ה, אנו מתכבדים להגיש את חישוב צריכת החשמל לתקופה 15/05/19 - 16/04/19:

12 - 81038219 (1x40)

סה"כ לתשלום	מחיר לקוט"ש בא"ג	סה"כ צריכה בקוט"ש	קריאה נוכחית	קריאה קודמת	סוג צריכה	סוג תעריף
			15/05/19	16/04/19	פרטי חשבון עבור תאריכים:	
₪ -2,311.38	47.16	-4,901.15	0.00	4,901.15		767

סה"כ לדיר:

שיא ביקוש	סה"כ
0.60	-4,901.15
	₪ -2,311.38

₪ 19.43	תשלום קבוע	
₪ 0.70	תשלום עבור גודל חיבור בKVA (1x40)	
₪ -2,291.26	סה"כ לתשלום	לא כולל מע"מ

התפלגות חיוב בש"ח לפי תעו"ז

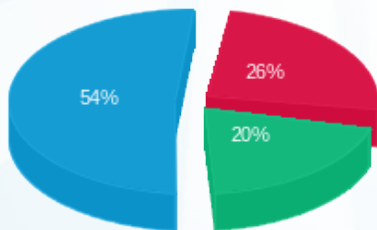

פסגה (₪ -595.49)
 גבע (₪ -472.64)
 שפל (₪ -1,243.26)

הסטוריית צריכה בקוט"ש

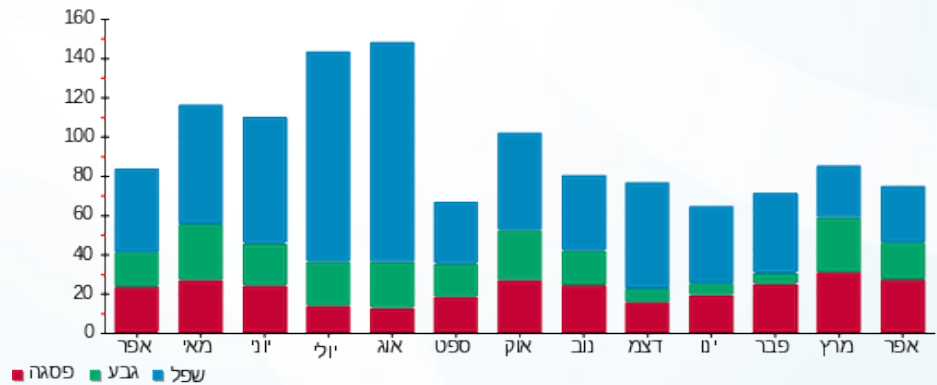

16/05/19 תאריך הפקה:
 15/05/19 תאריך קריאה נוכחית:
 16/04/19 תאריך קריאה קודמת:

שם דייר: Clore House 210
 שם אתר: בית קלור

לקוח/ה נכבד/ה, אנו מתכבדים להגיש את חישוב צריכת החשמל לתקופה 15/05/19 - 16/04/19:

13 - 81038219 (1x40)

סה"כ לתשלום	מחיר לקוט"ש בא"ג	סה"כ צריכה בקוט"ש	קריאה נוכחית	קריאה קודמת	סוג צריכה	סוג תעריף
			15/05/19	16/04/19	פרטי חשבון עבור תאריכים:	
₪ -4,033.59	47.16	-8,553.00	0.00	8,553.00		767

סה"כ לדייר:

שיא ביקוש	סה"כ
0.25	-8,553.00
	₪ -4,033.59

₪ 19.43	תשלום קבוע	
₪ 0.70	תשלום עבור גודל חיבור בKVA (1x40)	
₪ -4,013.47	סה"כ לתשלום	לא כולל מע"מ

התפלגות חיוב בש"ח לפי תעו"ז

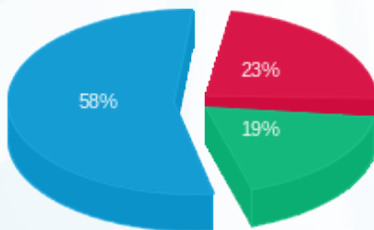

פסגה (₪ -940.91) 58%
 גבע (₪ -769.39) 19%
 שפל (₪ -2,323.29) 23%

הסטוריית צריכה בקוט"ש

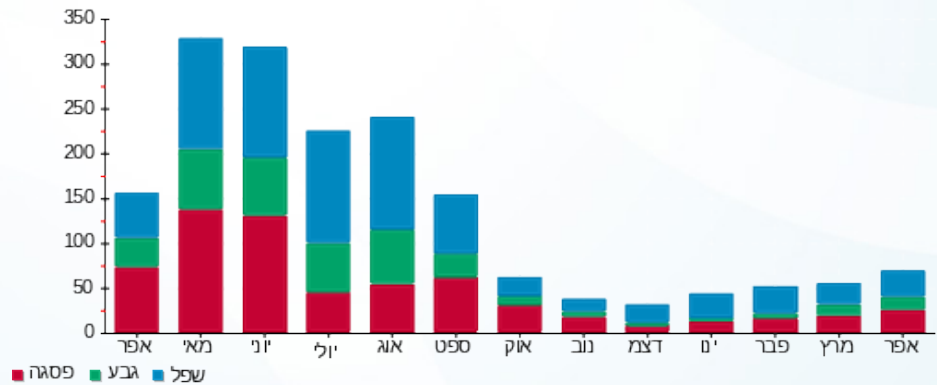

16/05/19 תאריך הפקה:
 15/05/19 תאריך קריאה נוכחית:
 16/04/19 תאריך קריאה קודמת:

שם דייר: Clore House 211
 שם אתר: בית קלור

לקוח/ה נכבד/ה, אנו מתכבדים להגיש את חישוב צריכת החשמל לתקופה 15/05/19 - 16/04/19:

14 - 81038219 (1x40)

סוג תעריף	סוג צריכה	קריאה קודמת	קריאה נוכחית	סה"כ צריכה בקוט"ש	מחיר לקוט"ש בא"ג	סה"כ לתשלום
פרטי חשבון עבור תאריכים:		16/04/19	15/05/19			
767		11,367.00	0.00	-11,367.00	47.16	₪ -5,360.68

סה"כ לדייר:

שיא ביקוש	סה"כ
1.15	-11,367.00
	₪ -5,360.68

תשלום קבוע	תשלום עבור גודל חיבור בKVA (1x40)	סה"כ לתשלום	לא כולל מע"מ
₪ 19.43	₪ 0.70	₪ -5,340.55	

התפלגות חיוב בש"ח לפי תעו"ז

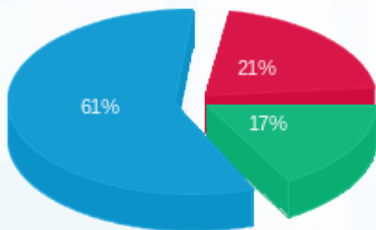

פסגה (₪ -1,144.83)
 גבע (₪ -923.89)
 שפל (₪ -3,291.96)

הסטוריית צריכה בקוט"ש

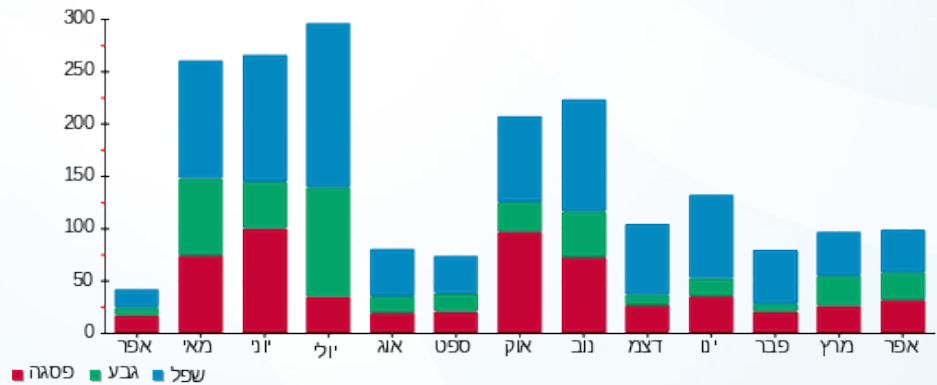

16/05/19 תאריך הפקה:
 15/05/19 תאריך קריאה נוכחית:
 16/04/19 תאריך קריאה קודמת:

שם דייר: Clore House 212
 שם אתר: בית קלור

לקוח/ה נכבד/ה, אנו מתכבדים להגיש את חישוב צריכת החשמל לתקופה 15/05/19 - 16/04/19:

15 - 81038219 (1x40)

סה"כ לתשלום	מחיר לקוט"ש בא"ג	סה"כ צריכה בקוט"ש	קריאה נוכחית	קריאה קודמת	סוג צריכה	סוג תעריף
			15/05/19	16/04/19	פרטי חשבון עבור תאריכים:	
₪ -3,121.97	47.16	-6,619.95	0.00	6,619.95		767

סה"כ לדייר:

שיא ביקוש	סה"כ
0.65	-6,619.95
	₪ -3,121.97

₪ 19.43	תשלום קבוע	
₪ 0.70	תשלום עבור גודל חיבור בKVA (1x40)	
₪ -3,101.84	סה"כ לתשלום	לא כולל מע"מ

התפלגות חיוב בש"ח לפי תעו"ז

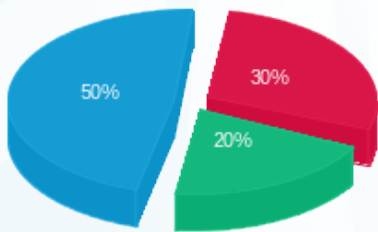

פסגה (₪ -925.66)
 גבע (₪ -632.39)
 שפל (₪ -1,563.92)

הסטוריית צריכה בקוט"ש

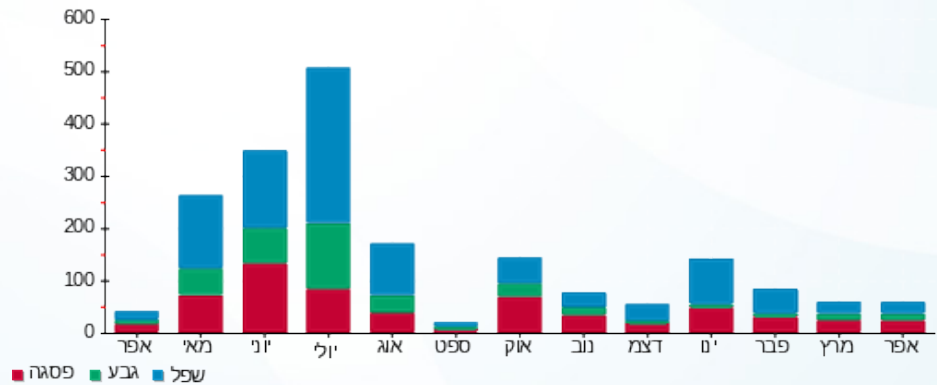



16/05/19 תאריך הפקה:
 15/05/19 תאריך קריאה נוכחית:
 16/04/19 תאריך קריאה קודמת:

שם דייר: Clore House 213
 שם אתר: בית קלור

לקוח/ה נכבד/ה, אנו מתכבדים להגיש את חישוב צריכת החשמל לתקופה 15/05/19 - 16/04/19:

16 - 81038219 (1x40)

סוג תעריף	סוג צריכה	קריאה קודמת	קריאה נוכחית	סה"כ צריכה בקוט"ש	מחיר לקוט"ש בא"ג	סה"כ לתשלום
פרטי חשבון עבור תאריכים:		16/04/19	15/05/19			
767		7,225.60	0.00	-7,225.60	47.16	₪ -3,407.59

סה"כ לדיר:

שיא ביקוש	סה"כ
1.30	-7,225.60
	₪ -3,407.59

₪ 19.43	תשלום קבוע	
₪ 0.70	תשלום עבור גודל חיבור בKVA (1x40)	
₪ -3,387.47	סה"כ לתשלום	לא כולל מע"מ

התפלגות חיוב בש"ח לפי תעו"ז

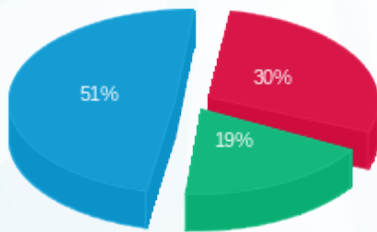

פסגה (₪ -1,025.16)
 גבע (₪ -641.92)
 שפל (₪ -1,740.51)

הסטוריית צריכה בקוט"ש

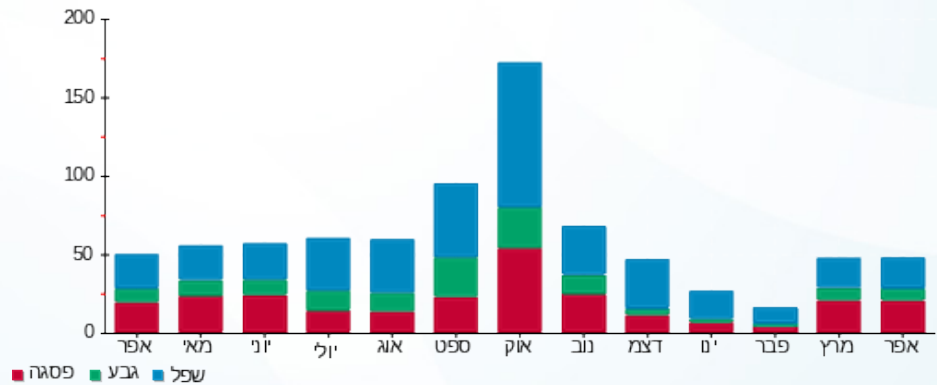

16/05/19 תאריך הפקה:
 15/05/19 תאריך קריאה נוכחית:
 16/04/19 תאריך קריאה קודמת:

שם דייר: Clore House 214
 שם אתר: בית קלור

לקוח/ה נכבד/ה, אנו מתכבדים להגיש את חישוב צריכת החשמל לתקופה 15/05/19 - 16/04/19:

17 - 81038219 (1x40)

סוג תעריף	סוג צריכה	קריאה קודמת	קריאה נוכחית	סה"כ צריכה בקוט"ש	מחיר לקוט"ש בא"ג	סה"כ לתשלום
פרטי חשבון עבור תאריכים:		16/04/19	15/05/19	0.00	47.16	₪ -3,549.59
767						

סה"כ לדייר:

שיא ביקוש	סה"כ
2.05	₪ -7,526.70
	₪ -3,549.59

תשלום קבוע	תשלום עבור גודל חיבור בKVA (1x40)	סה"כ לתשלום	לא כולל מע"מ
₪ 19.43	₪ 0.70	₪ -3,529.47	

התפלגות חיוב בש"ח לפי תעו"ז

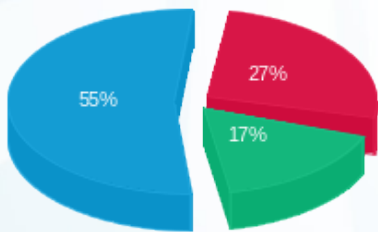

פסגה (₪ -969.42)
 גבע (₪ -614.78)
 שפל (₪ -1,965.39)

הסטוריית צריכה בקוט"ש

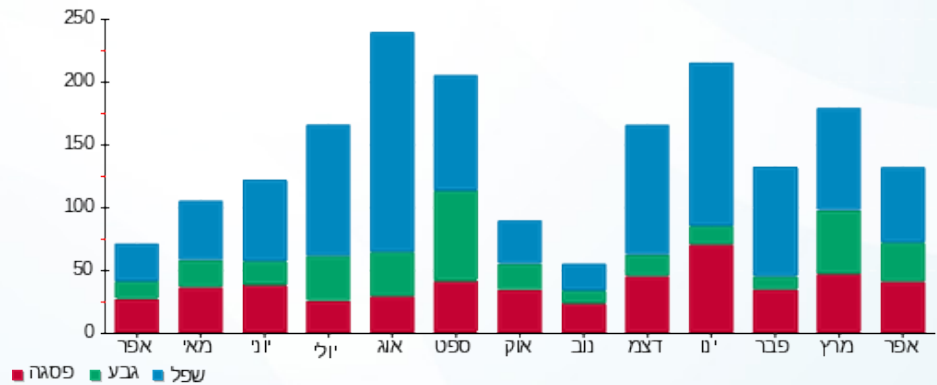

16/05/19 תאריך הפקה:
 15/05/19 תאריך קריאה נוכחית:
 16/04/19 תאריך קריאה קודמת:

שם דייר: Clore House 215
 שם אתר: בית קלור

לקוח/ה נכבד/ה, אנו מתכבדים להגיש את חישוב צריכת החשמל לתקופה 15/05/19 - 16/04/19:

18 - 81038219 (1x40)

סה"כ לתשלום	מחיר לקוט"ש בא"ג	סה"כ צריכה בקוט"ש	קריאה נוכחית	קריאה קודמת	סוג צריכה	סוג תעריף
			15/05/19	16/04/19	פרטי חשבון עבור תאריכים:	
₪ -3,395.66	47.16	-7,200.30	0.00	7,200.30		767

סה"כ לדייר:

שיא ביקוש	סה"כ
1.40	-7,200.30
	₪ -3,395.66

₪ 19.43	תשלום קבוע	
₪ 0.70	תשלום עבור גודל חיבור בKVA (1x40)	
₪ -3,375.54	סה"כ לתשלום	לא כולל מע"מ

התפלגות חיוב בש"ח לפי תעו"ז

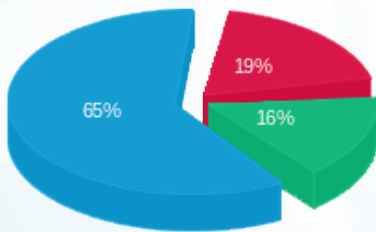

פסגה (₪ -661.18) 65%
 גבע (₪ -543.50) 16%
 שפל (₪ -2,190.98) 19%

הסטוריית צריכה בקוט"ש

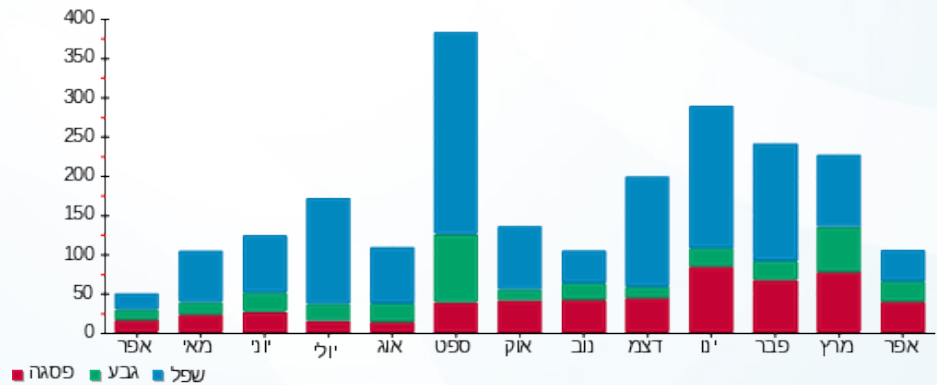



16/05/19 תאריך הפקה:
 15/05/19 תאריך קריאה נוכחית:
 16/04/19 תאריך קריאה קודמת:

שם דייר: Clore House 216
 שם אתר: בית קלור

לקוח/ה נכבד/ה, אנו מתכבדים להגיש את חישוב צריכת החשמל לתקופה 15/05/19 - 16/04/19:

19 - 81038219 (1x40)

סה"כ לתשלום	מחיר לקוט"ש בא"ג	סה"כ צריכה בקוט"ש	קריאה נוכחית	קריאה קודמת	סוג צריכה	סוג תעריף
			15/05/19	16/04/19	פרטי חשבון עבור תאריכים:	
₪ -3,274.84	47.16	-6,944.10	0.00	6,944.10		767

סה"כ לדייר:

שיא ביקוש	סה"כ
0.40	-6,944.10
	₪ -3,274.84

₪ 19.43	תשלום קבוע	
₪ 0.70	תשלום עבור גודל חיבור בKVA (1x40)	
₪ -3,254.71	סה"כ לתשלום	לא כולל מע"מ

התפלגות חיוב בש"ח לפי תעו"ז

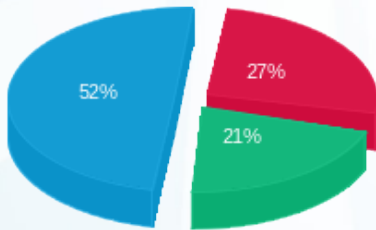

פסגה (₪ -881.16)
 גבע (₪ -701.36)
 שפל (₪ -1,692.31)

הסטוריית צריכה בקוט"ש

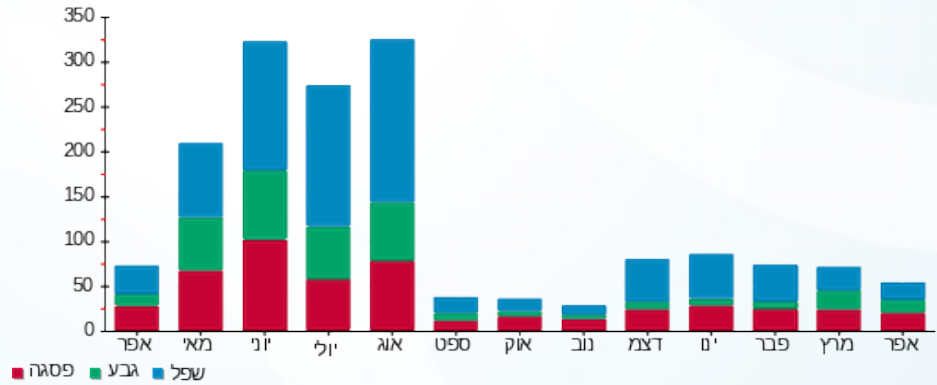



16/05/19 תאריך הפקה:
 15/05/19 תאריך קריאה נוכחית:
 16/04/19 תאריך קריאה קודמת:

שם דייר: Clore House 217
 שם אתר: בית קלור

לקוח/ה נכבד/ה, אנו מתכבדים להגיש את חישוב צריכת החשמל לתקופה 15/05/19 - 16/04/19:

20 - 81038219 (1x40)

סה"כ לתשלום	מחיר לקוט"ש בא"ג	סה"כ צריכה בקוט"ש	קריאה נוכחית	קריאה קודמת	סוג צריכה	סוג תעריף
			15/05/19	16/04/19	פרטי חשבון עבור תאריכים:	
₪ -3,562.87	47.16	-7,554.85	0.00	7,554.85		767

סה"כ לדייר:

שיא ביקוש	סה"כ
1.05	-7,554.85
	₪ -3,562.87

₪ 19.43	תשלום קבוע	
₪ 0.70	תשלום עבור גודל חיבור בKVA (1x40)	
₪ -3,542.74	סה"כ לתשלום	לא כולל מע"מ

התפלגות חיוב בש"ח לפי תעו"ז

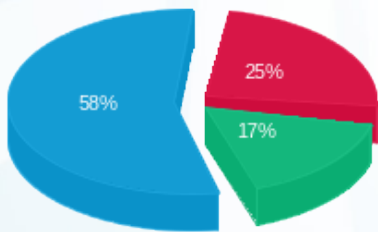

פסגה (₪ -891.58) 58%
 גבע (₪ -603.95) 17%
 שפל (₪ -2,067.33) 25%

הסטוריית צריכה בקוט"ש

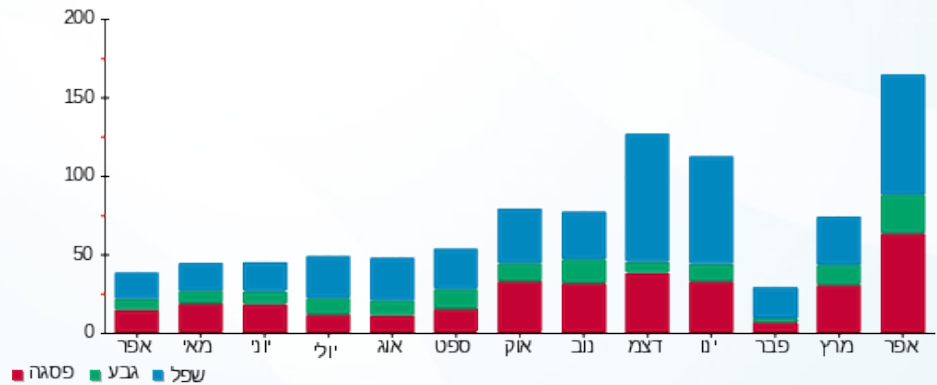

16/05/19 תאריך הפקה:
 15/05/19 תאריך קריאה נוכחית:
 16/04/19 תאריך קריאה קודמת:

שם דייר: Clore House 218
 שם אתר: בית קלור

לקוח/ה נכבד/ה, אנו מתכבדים להגיש את חישוב צריכת החשמל לתקופה 15/05/19 - 16/04/19:

21 - 81038219 (1x40)

סה"כ לתשלום	מחיר לקוט"ש בא"ג	סה"כ צריכה בקוט"ש	קריאה נוכחית	קריאה קודמת	סוג צריכה	סוג תעריף
			15/05/19	16/04/19	פרטי חשבון עבור תאריכים:	
₪ -3,605.26	47.16	-7,644.75	0.00	7,644.75		767

סה"כ לדייר:

שיא ביקוש	סה"כ
0.70	-7,644.75
	₪ -3,605.26

₪ 19.43	תשלום קבוע	
₪ 0.70	תשלום עבור גודל חיבור בKVA (1x40)	
₪ -3,585.14	סה"כ לתשלום	לא כולל מע"מ

התפלגות חיוב בש"ח לפי תעו"ז

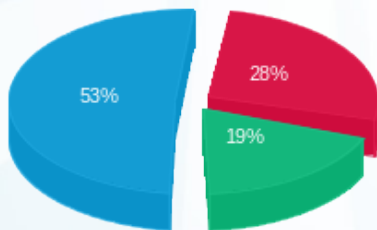

פסגה (₪ -997.50)
 גבע (₪ -686.56)
 שפל (₪ -1,921.20)

הסטוריית צריכה בקוט"ש

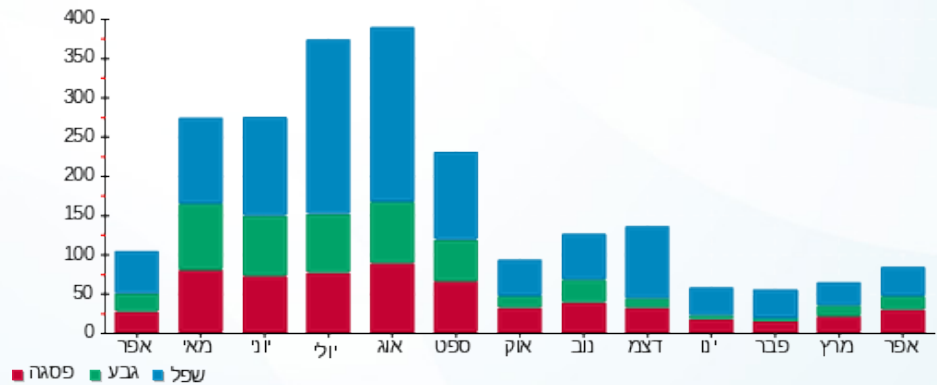

16/05/19 תאריך הפקה:
 15/05/19 תאריך קריאה נוכחית:
 16/04/19 תאריך קריאה קודמת:

שם דייר: Clore House 219
 שם אתר: בית קלור

לקוח/ה נכבד/ה, אנו מתכבדים להגיש את חישוב צריכת החשמל לתקופה 15/05/19 - 16/04/19:

22 - 81038219 (1x40)

סה"כ לתשלום	מחיר לקוט"ש בא"ג	סה"כ צריכה בקוט"ש	קריאה נוכחית	קריאה קודמת	סוג צריכה	סוג תעריף
			15/05/19	16/04/19	פרטי חשבון עבור תאריכים:	
₪ -3,211.29	47.16	-6,809.35	0.00	6,809.35		767

סה"כ לדייר:

שיא ביקוש	סה"כ
2.00	-6,809.35
	₪ -3,211.29

₪ 19.43	תשלום קבוע	
₪ 0.70	תשלום עבור גודל חיבור בKVA (1x40)	
₪ -3,191.16	סה"כ לתשלום	לא כולל מע"מ

התפלגות חיוב בש"ח לפי תעו"ז

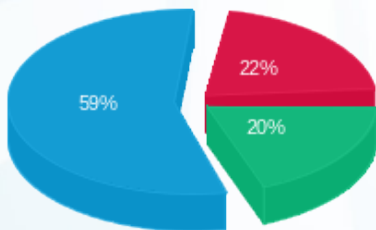

פסגה (₪ -695.21)
 גבע (₪ -627.51)
 שפל (₪ -1,888.57)

הסטוריית צריכה בקוט"ש

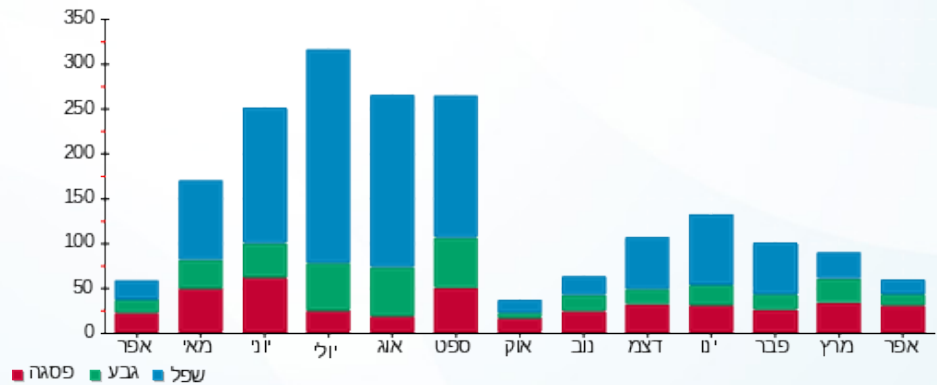

16/05/19 תאריך הפקה:
 15/05/19 תאריך קריאה נוכחית:
 16/04/19 תאריך קריאה קודמת:

שם דייר: Clore House 220
 שם אתר: בית קלור

לקוח/ה נכבד/ה, אנו מתכבדים להגיש את חישוב צריכת החשמל לתקופה 15/05/19 - 16/04/19:

23 - 81038219 (1x40)

סה"כ לתשלום	מחיר לקוט"ש בא"ג	סה"כ צריכה בקוט"ש	קריאה נוכחית	קריאה קודמת	סוג צריכה	סוג תעריף
			15/05/19	16/04/19	פרטי חשבון עבור תאריכים:	
₪ -3,530.49	47.16	-7,486.20	0.00	7,486.20		767

סה"כ לדייר:

שיא ביקוש	סה"כ
1.45	-7,486.20
	₪ -3,530.49

₪ 19.43	תשלום קבוע	
₪ 0.70	תשלום עבור גודל חיבור בKVA (1x40)	
₪ -3,510.37	סה"כ לתשלום	לא כולל מע"מ

התפלגות חיוב בש"ח לפי תעו"ז

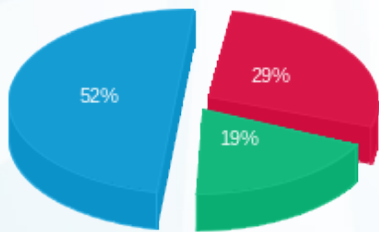

פסגה (₪ -1,023.28)
 גבע (₪ -666.16)
 שפל (₪ -1,841.06)

הסטוריית צריכה בקוט"ש

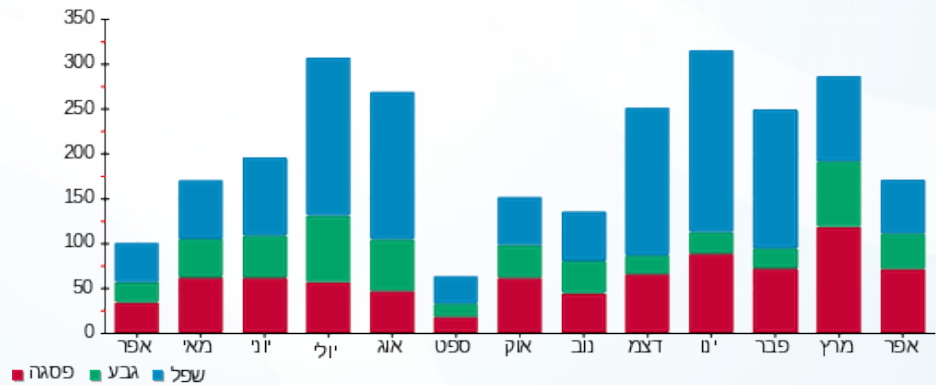

16/05/19 תאריך הפקה:
 15/05/19 תאריך קריאה נוכחי:
 16/04/19 תאריך קריאה קודמת:

שם דייר: Clore House 221
 שם אתר: בית קלור

לקוח/ה נכבד/ה, אנו מתכבדים להגיש את חישוב צריכת החשמל לתקופה 15/05/19 - 16/04/19:

24 - 81038219 (1x40)

סוג תעריף	סוג צריכה	קריאה קודמת	קריאה נוכחית	סה"כ צריכה בקוט"ש	מחיר לקוט"ש בא"ג	סה"כ לתשלום
פרטי חשבון עבור תאריכים:		16/04/19	15/05/19	0.00	47.16	₪ -2,871.83
767		6,089.55				

סה"כ לדייר:

שיא ביקוש	סה"כ
0.60	-6,089.55
	₪ -2,871.83

₪ 19.43	תשלום קבוע	
₪ 0.70	תשלום עבור גודל חיבור בKVA (1x40)	
₪ -2,851.71	סה"כ לתשלום	לא כולל מע"מ

התפלגות חיוב בש"ח לפי תעו"ז

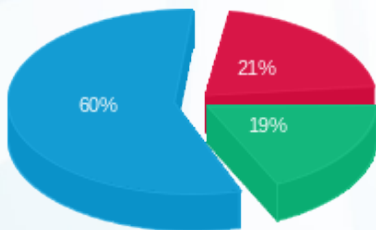

פסגה (₪ -608.06)
 גבע (₪ -534.13)
 שפל (₪ -1,729.64)

הסטוריית צריכה בקוט"ש

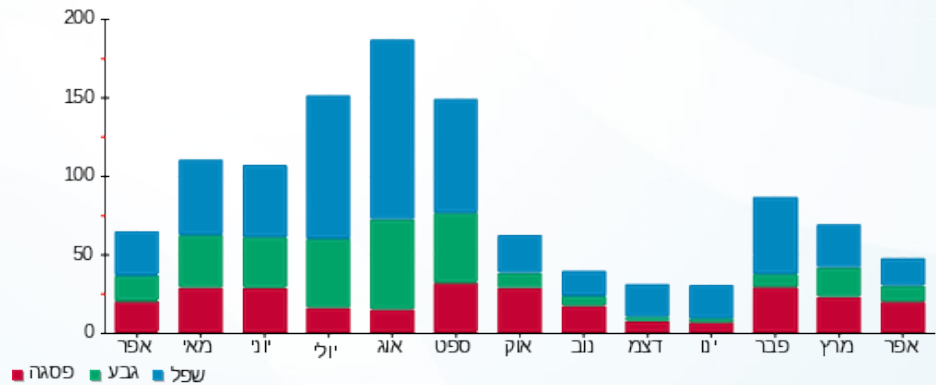



16/05/19 תאריך הפקה:
 15/05/19 תאריך קריאה נוכחית:
 16/04/19 תאריך קריאה קודמת:

שם דייר: Clore House 222
 שם אתר: בית קלור

לקוח/ה נכבד/ה, אנו מתכבדים להגיש את חישוב צריכת החשמל לתקופה 15/05/19 - 16/04/19:

13 - 81037906 (1x40)

סה"כ לתשלום	מחיר לקוט"ש בא"ג	סה"כ צריכה בקוט"ש	קריאה נוכחית	קריאה קודמת	סוג צריכה	סוג תעריף
			15/05/19	16/04/19	פרטי חשבון עבור תאריכים:	
₪ -3,970.87	47.16	-8,420.00	0.00	8,420.00		767

סה"כ לדייר:

שיא ביקוש	סה"כ
0.80	-8,420.00
	₪ -3,970.87

₪ 19.43	תשלום קבוע	
₪ 0.70	תשלום עבור גודל חיבור בKVA (1x40)	
₪ -3,950.75	סה"כ לתשלום	לא כולל מע"מ

התפלגות חיוב בש"ח לפי תעו"ז

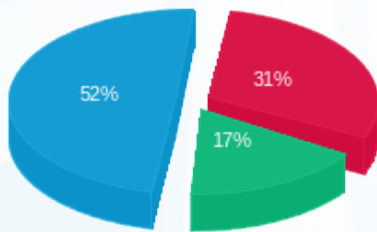

פסגה (₪ -1,240.90)
 גבע (₪ -681.34)
 שפל (₪ -2,048.63)

הסטוריית צריכה בקוט"ש

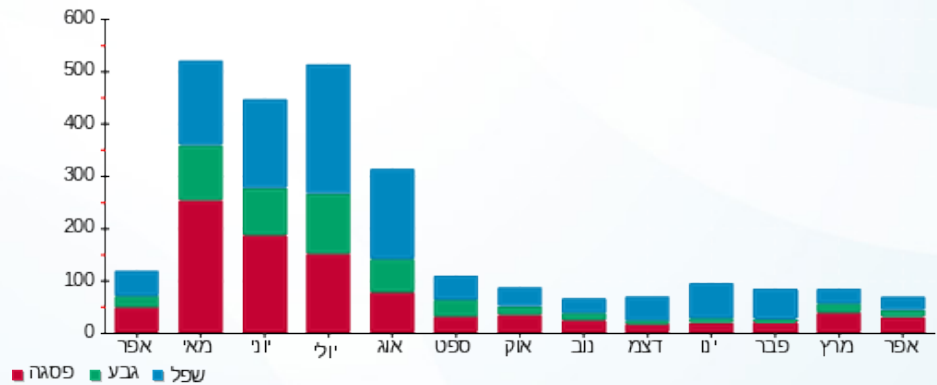

16/05/19 תאריך הפקה:
 15/05/19 תאריך קריאה נוכחית:
 16/04/19 תאריך קריאה קודמת:

שם דייר: Clore House 223
 שם אתר: בית קלור

לקוח/ה נכבד/ה, אנו מתכבדים להגיש את חישוב צריכת החשמל לתקופה 15/05/19 - 16/04/19:

14 - 81037906(1x40)

סה"כ לתשלום	מחיר לקוט"ש בא"ג	סה"כ צריכה בקוט"ש	קריאה נוכחית	קריאה קודמת	סוג צריכה	סוג תעריף
			15/05/19	16/04/19	פרטי חשבון עבור תאריכים:	
₪ -2,027.08	47.16	-4,298.30	0.00	4,298.30		767

סה"כ לדייר:

שיא ביקוש	סה"כ
0.45	-4,298.30
	₪ -2,027.08

₪ 19.43	תשלום קבוע	
₪ 0.70	תשלום עבור גודל חיבור בKVA (1x40)	
₪ -2,006.95	סה"כ לתשלום	לא כולל מע"מ

התפלגות חיוב בש"ח לפי תעו"ז

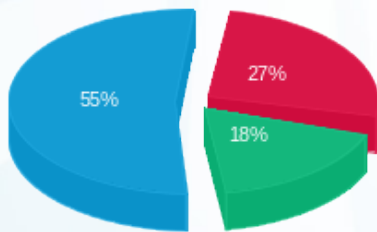

פסגה (₪ -546.96)
 גבע (₪ -368.27)
 שפל (₪ -1,111.84)

הסטוריית צריכה בקוט"ש

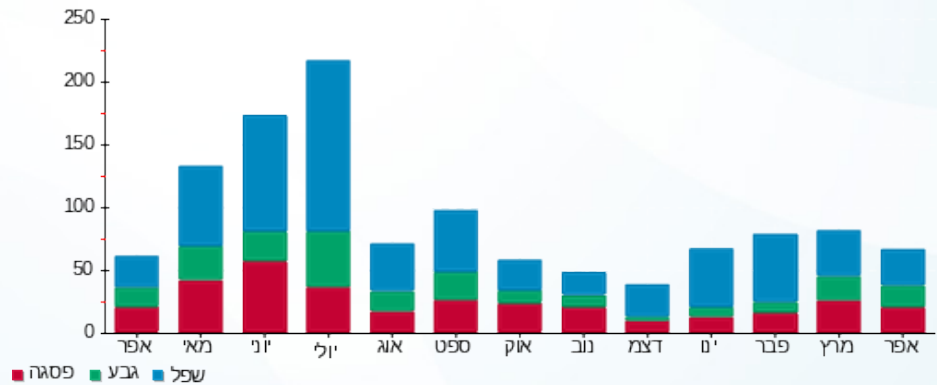

16/05/19 תאריך הפקה:
 15/05/19 תאריך קריאה נוכחית:
 16/04/19 תאריך קריאה קודמת:

שם דייר: Clore House 224
 שם אתר: בית קלור

לקוח/ה נכבד/ה, אנו מתכבדים להגיש את חישוב צריכת החשמל לתקופה 15/05/19 - 16/04/19:

15 - 81037906 (1x40)

סוג תעריף	סוג צריכה	קריאה קודמת	קריאה נוכחית	סה"כ צריכה בקוט"ש	מחיר לקוט"ש בא"ג	סה"כ לתשלום
פרטי חשבון עבור תאריכים:		16/04/19	15/05/19			
767		10,631.70	0.00	-10,631.70	47.16	₪ -5,013.91

סה"כ לדייר:

שיא ביקוש	סה"כ
1.20	-10,631.70
	₪ -5,013.91

₪ 19.43	תשלום קבוע	
₪ 0.70	תשלום עבור גודל חיבור בKVA (1x40)	
₪ -4,993.78	סה"כ לתשלום	לא כולל מע"מ

התפלגות חיוב בש"ח לפי תעו"ז

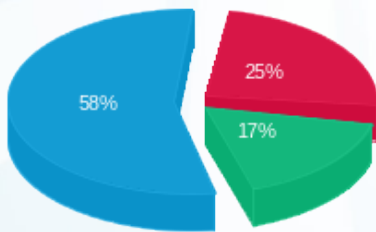

פסגה (₪ -1,249.53)
 גבע (₪ -871.71)
 שפל (₪ -2,892.68)

הסטוריית צריכה בקוט"ש

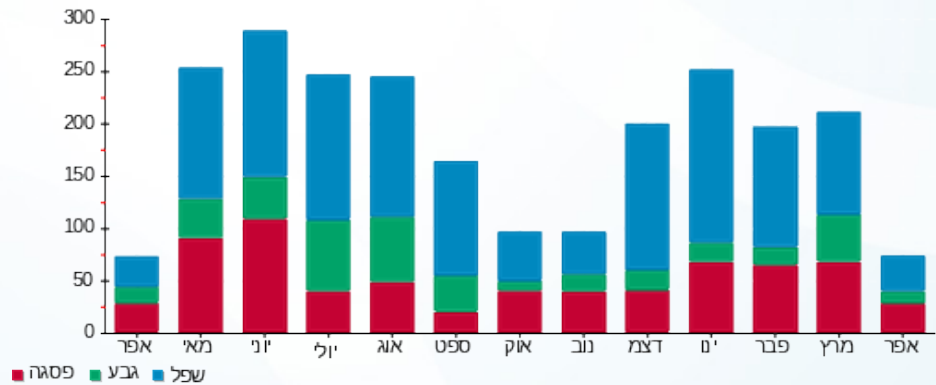

16/05/19 תאריך הפקה:
 15/05/19 תאריך קריאה נוכחית:
 16/04/19 תאריך קריאה קודמת:

שם דייר: Clore House 225
 שם אתר: בית קלור

לקוח/ה נכבד/ה, אנו מתכבדים להגיש את חישוב צריכת החשמל לתקופה 15/05/19 - 16/04/19:

16 - 81037906(1x40)

סה"כ לתשלום	מחיר לקוט"ש בא"ג	סה"כ צריכה בקוט"ש	קריאה נוכחית	קריאה קודמת	סוג צריכה	סוג תעריף
			15/05/19	16/04/19	פרטי חשבון עבור תאריכים:	
₪ -1,145.12	47.16	-2,428.15	0.00	2,428.15		767

סה"כ לדייר:

שיא ביקוש	סה"כ
0.35	-2,428.15
	₪ -1,145.12

₪ 19.43	תשלום קבוע	
₪ 0.70	תשלום עבור גודל חיבור בKVA (1x40)	
₪ -1,124.99	סה"כ לתשלום	לא כולל מע"מ

התפלגות חיוב בש"ח לפי תעו"ז

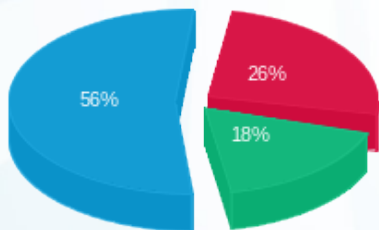

פסגה (₪ -303.14)
 גבע (₪ -206.23)
 שפל (₪ -635.74)

הסטוריית צריכה בקוט"ש

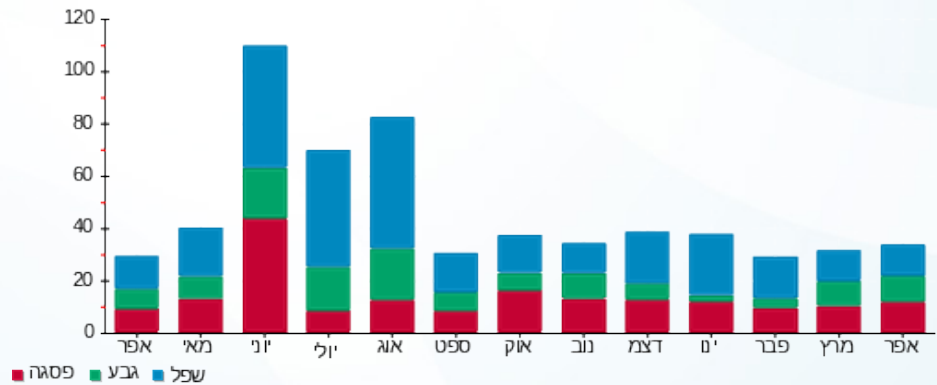



16/05/19 תאריך הפקה:
 15/05/19 תאריך קריאה נוכחית:
 16/04/19 תאריך קריאה קודמת:

שם דייר: Clore House 301
 שם אתר: בית קלור

לקוח/ה נכבד/ה, אנו מתכבדים להגיש את חישוב צריכת החשמל לתקופה 15/05/19 - 16/04/19:

4 - 81037906 (1x40)

סוג תעריף	סוג צריכה	קריאה קודמת	קריאה נוכחית	סה"כ צריכה בקוט"ש	מחיר לקוט"ש בא"ג	סה"כ לתשלום
פרטי חשבון עבור תאריכים:		16/04/19	15/05/19			
767		10,718.70	0.00	-10,718.70	47.16	₪ -5,054.94

סה"כ לדייר:

שיא ביקוש	סה"כ
0.90	-10,718.70
	₪ -5,054.94

₪ 19.43	תשלום קבוע	
₪ 0.70	תשלום עבור גודל חיבור בKVA (1x40)	
₪ -5,034.81	סה"כ לתשלום	לא כולל מע"מ

התפלגות חיוב בש"ח לפי תעו"ז

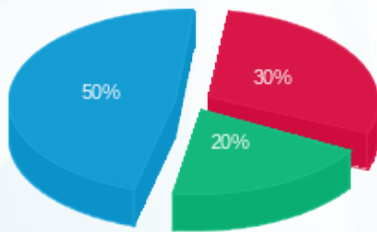

פסגה (₪ -1,540.32)
 גבע (₪ -1,001.35)
 שפל (₪ -2,513.27)

הסטוריית צריכה בקוט"ש

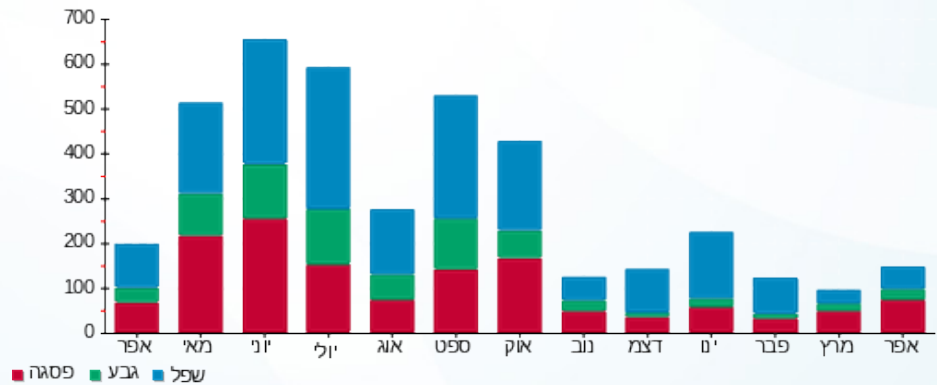



16/05/19 תאריך הפקה:
 15/05/19 תאריך קריאה נוכחית:
 16/04/19 תאריך קריאה קודמת:

שם דייר: Clore House 302
 שם אתר: בית קלור

לקוח/ה נכבד/ה, אנו מתכבדים להגיש את חישוב צריכת החשמל לתקופה 15/05/19 - 16/04/19:

5 - 81037906 (1x40)

סוג תעריף	סוג צריכה	קריאה קודמת	קריאה נוכחית	סה"כ צריכה בקוט"ש	מחיר לקוט"ש בא"ג	סה"כ לתשלום
פרטי חשבון עבור תאריכים:		16/04/19	15/05/19			
767		6,731.50	0.00	-6,731.50	47.16	₪ -3,174.58

סה"כ לדייר:

שיא ביקוש	סה"כ
1.45	-6,731.50
	₪ -3,174.58

₪ 19.43	תשלום קבוע	
₪ 0.70	תשלום עבור גודל חיבור בKVA (1x40)	
₪ -3,154.45	סה"כ לתשלום	לא כולל מע"מ

התפלגות חיוב בש"ח לפי תעו"ז

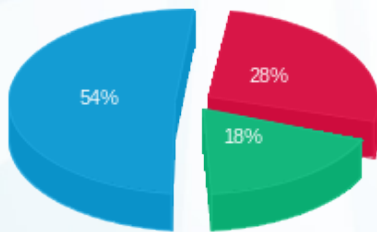

פסגה (₪ -890.78)
 גבע (₪ -584.10)
 שפל (₪ -1,699.69)

הסטוריית צריכה בקוט"ש

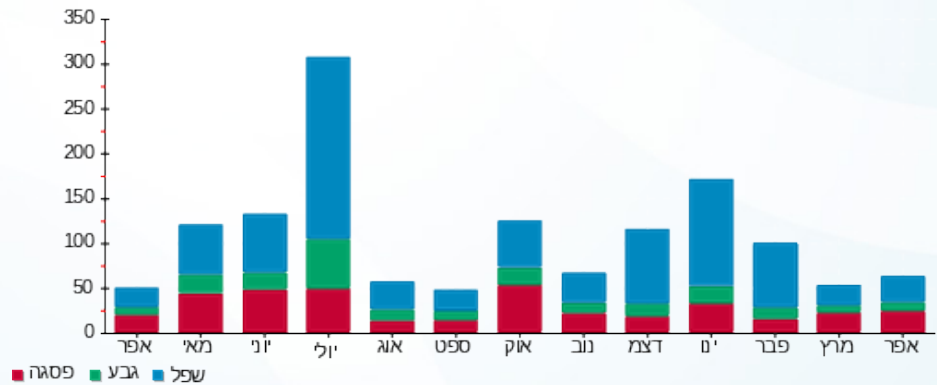

16/05/19 תאריך הפקה:
 15/05/19 תאריך קריאה נוכחית:
 16/04/19 תאריך קריאה קודמת:

שם דייר: Clore House 303
 שם אתר: בית קלור

לקוח/ה נכבד/ה, אנו מתכבדים להגיש את חישוב צריכת החשמל לתקופה 15/05/19 - 16/04/19:

8 - 81037906(1x40)

סוג תעריף	סוג צריכה	קריאה קודמת	קריאה נוכחית	סה"כ צריכה בקוט"ש	מחיר לקוט"ש בא"ג	סה"כ לתשלום
פרטי חשבון עבור תאריכים:		16/04/19	15/05/19			
767		6,382.50	0.00	-6,382.50	47.16	₪ -3,009.99

סה"כ לדייר:

שיא ביקוש	סה"כ
1.30	-6,382.50
	₪ -3,009.99

תשלום קבוע	תשלום עבור גודל חיבור בKVA (1x40)	סה"כ לתשלום	לא כולל מע"מ
₪ 19.43	₪ 0.70	₪ -2,989.86	

התפלגות חיוב בש"ח לפי תעו"ז

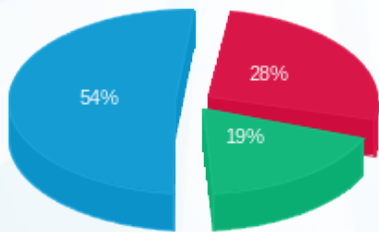

פסגה (₪ -834.78)
 גבע (₪ -560.83)
 שפל (₪ -1,614.38)

הסטוריית צריכה בקוט"ש

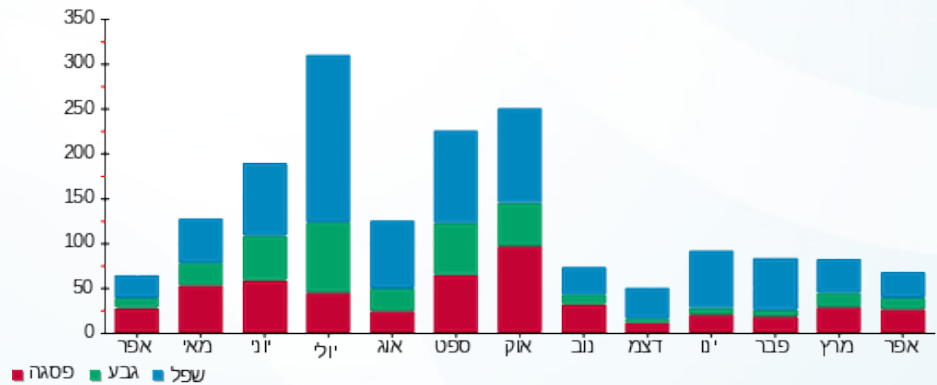

16/05/19 תאריך הפקה:
 15/05/19 תאריך קריאה נוכחית:
 16/04/19 תאריך קריאה קודמת:

שם דייר: Clore House 304
 שם אתר: בית קלור

לקוח/ה נכבד/ה, אנו מתכבדים להגיש את חישוב צריכת החשמל לתקופה 15/05/19 - 16/04/19:

6 - 81037906 (1x40)

סה"כ לתשלום	מחיר לקוט"ש בא"ג	סה"כ צריכה בקוט"ש	קריאה נוכחית	קריאה קודמת	סוג צריכה	סוג תעריף
			15/05/19	16/04/19	פרטי חשבון עבור תאריכים:	
₪ -3,710.03	47.16	-7,866.90	0.00	7,866.90		767

סה"כ לדייר:

שיא ביקוש	סה"כ
1.25	-7,866.90
	₪ -3,710.03

₪ 19.43	תשלום קבוע	
₪ 0.70	תשלום עבור גודל חיבור בKVA (1x40)	
₪ -3,689.90	סה"כ לתשלום	לא כולל מע"מ

התפלגות חיוב בש"ח לפי תעו"ז

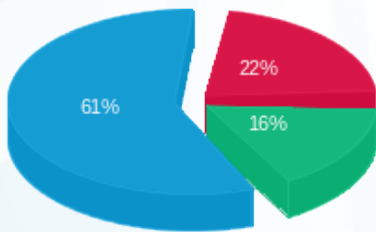

פסגה (₪ -819.24)
 גבע (₪ -611.71)
 שפל (₪ -2,279.08)

הסטוריית צריכה בקוט"ש

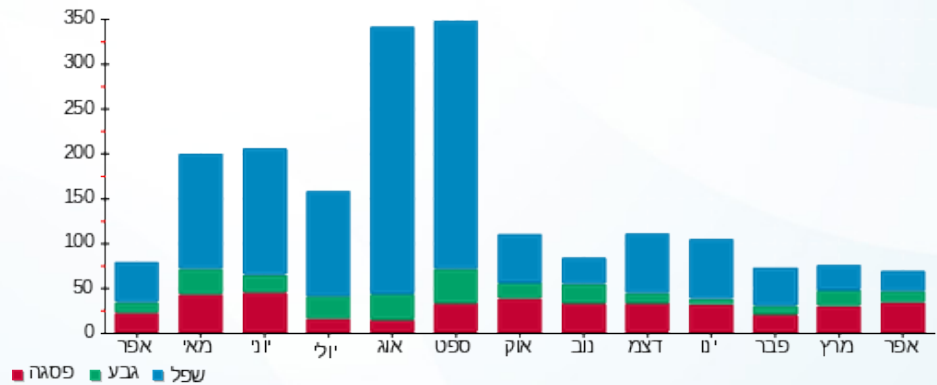



16/05/19 תאריך הפקה:
 15/05/19 תאריך קריאה נוכחית:
 16/04/19 תאריך קריאה קודמת:

שם דייר: Clore House 305
 שם אתר: בית קלור

לקוח/ה נכבד/ה, אנו מתכבדים להגיש את חישוב צריכת החשמל לתקופה 15/05/19 - 16/04/19:

7 - 81037906 (1x40)

סוג תעריף	סוג צריכה	קריאה קודמת	קריאה נוכחית	סה"כ צריכה בקוט"ש	מחיר לקוט"ש בא"ג	סה"כ לתשלום
פרטי חשבון עבור תאריכים:		16/04/19	15/05/19			
767		6,133.40	0.00	-6,133.40	47.16	₪ -2,892.51

סה"כ לדייר:

שיא ביקוש	סה"כ
1.20	-6,133.40
	₪ -2,892.51

₪ 19.43	תשלום קבוע	
₪ 0.70	תשלום עבור גודל חיבור בKVA (1x40)	
₪ -2,872.39	סה"כ לתשלום	לא כולל מע"מ

התפלגות חיוב בש"ח לפי תעו"ז

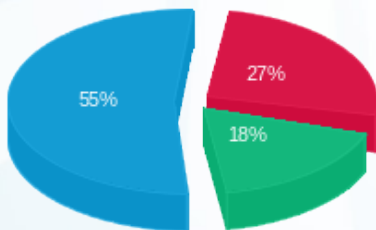

פסגה (₪ -776.42) 55%
 גבע (₪ -522.13) 18%
 שפל (₪ -1,593.96) 27%

הסטוריית צריכה בקוט"ש

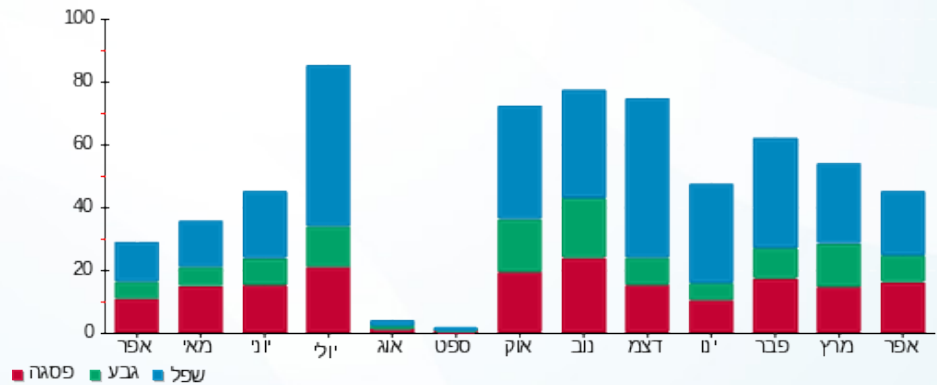

16/05/19 תאריך הפקה:
 15/05/19 תאריך קריאה נוכחית:
 16/04/19 תאריך קריאה קודמת:

שם דייר: Clore House 306
 שם אתר: בית קלור

לקוח/ה נכבד/ה, אנו מתכבדים להגיש את חישוב צריכת החשמל לתקופה 15/05/19 - 16/04/19:

12 - 81037906 (1x40)

סה"כ לתשלום	מחיר לקוט"ש בא"ג	סה"כ צריכה בקוט"ש	קריאה נוכחית	קריאה קודמת	סוג צריכה	סוג תעריף
			15/05/19	16/04/19	פרטי חשבון עבור תאריכים:	
₪ -4,273.52	47.16	-9,061.75	0.00	9,061.75		767

סה"כ לדייר:

שיא ביקוש	סה"כ
0.80	-9,061.75
	₪ -4,273.52

₪ 19.43	תשלום קבוע	
₪ 0.70	תשלום עבור גודל חיבור בKVA (1x40)	
₪ -4,253.40	סה"כ לתשלום	לא כולל מע"מ

התפלגות חיוב בש"ח לפי תעו"ז

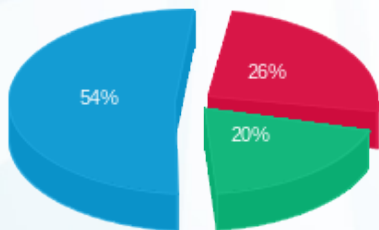

פסגה (₪ -1,110.88)
 גבע (₪ -851.03)
 שפל (₪ -2,311.62)

הסטוריית צריכה בקוט"ש

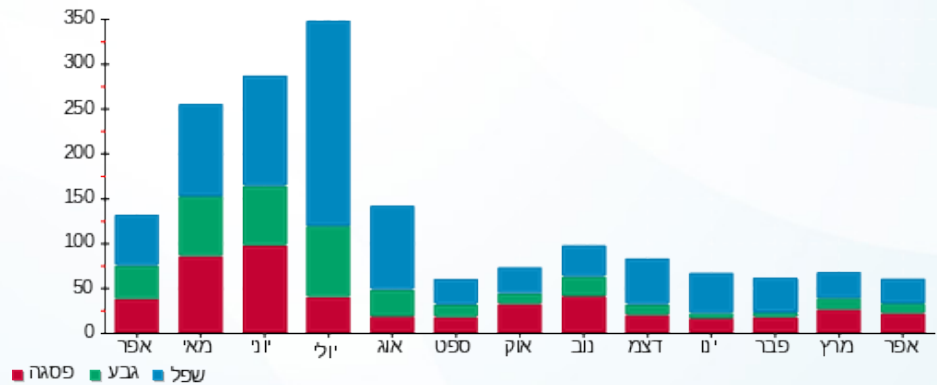

16/05/19 תאריך הפקה:
 15/05/19 תאריך קריאה נוכחית:
 16/04/19 תאריך קריאה קודמת:

שם דייר: Clore House 307
 שם אתר: בית קלור

לקוח/ה נכבד/ה, אנו מתכבדים להגיש את חישוב צריכת החשמל לתקופה 15/05/19 - 16/04/19:

11 - 81037906 (1x40)

סוג תעריף	סוג צריכה	קריאה קודמת	קריאה נוכחית	סה"כ צריכה בקוט"ש	מחיר לקוט"ש בא"ג	סה"כ לתשלום
פרטי חשבון עבור תאריכים:		16/04/19	15/05/19			
767		5,532.25	0.00	-5,532.25	47.16	₪ -2,609.01

סה"כ לדייר:

שיא ביקוש	סה"כ
1.80	-5,532.25
	₪ -2,609.01

₪ 19.43	תשלום קבוע	
₪ 0.70	תשלום עבור גודל חיבור בKVA (1x40)	
₪ -2,588.88	סה"כ לתשלום	לא כולל מע"מ

התפלגות חיוב בש"ח לפי תעו"ז

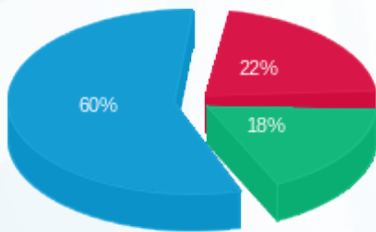

פסגה (₪ -573.11)
 גבע (₪ -462.88)
 שפל (₪ -1,573.02)

הסטוריית צריכה בקוט"ש

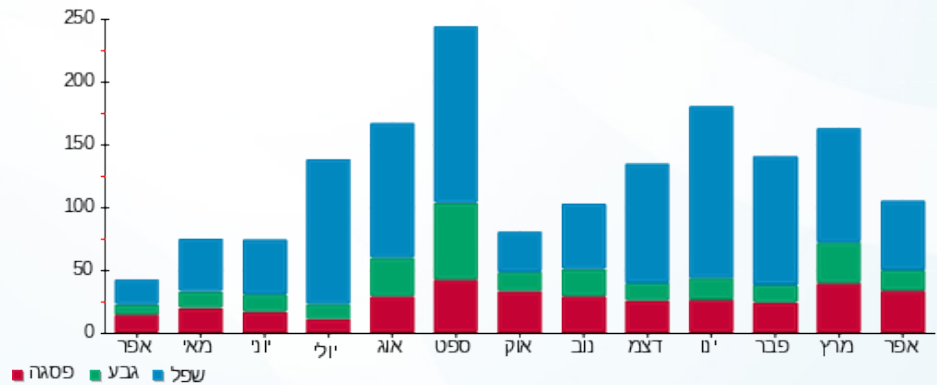



16/05/19 תאריך הפקה:
 15/05/19 תאריך קריאה נוכחית:
 16/04/19 תאריך קריאה קודמת:

שם דייר: Clore House 308
 שם אתר: בית קלור

לקוח/ה נכבד/ה, אנו מתכבדים להגיש את חישוב צריכת החשמל לתקופה 15/05/19 - 16/04/19:

10 - 81037906(1x40)

סוג תעריף	סוג צריכה	קריאה קודמת	קריאה נוכחית	סה"כ צריכה בקוט"ש	מחיר לקוט"ש בא"ג	סה"כ לתשלום
פרטי חשבון עבור תאריכים:		16/04/19	15/05/19			
767		6,314.35	0.00	-6,314.35	47.16	₪ -2,977.85

סה"כ לדייר:

שיא ביקוש	סה"כ
0.20	-6,314.35
	₪ -2,977.85

₪ 19.43	תשלום קבוע	
₪ 0.70	תשלום עבור גודל חיבור בKVA (1x40)	
₪ -2,957.72	סה"כ לתשלום	לא כולל מע"מ

התפלגות חיוב בש"ח לפי תעו"ז

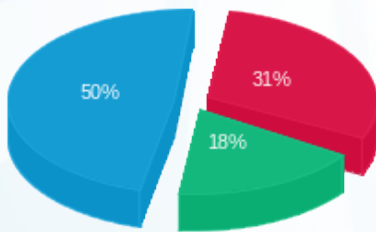

פסגה (₪ -934.95)
 גבע (₪ -541.18)
 שפל (₪ -1,501.72)

הסטוריית צריכה בקוט"ש

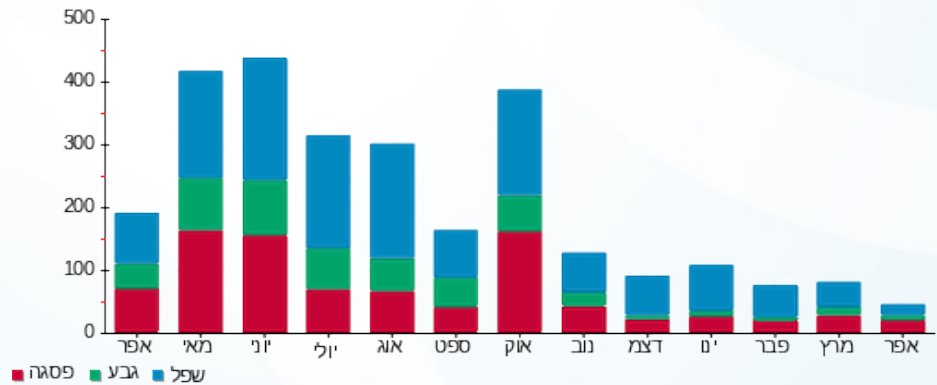



16/05/19 תאריך הפקה:
 15/05/19 תאריך קריאה נוכחית:
 16/04/19 תאריך קריאה קודמת:

שם דייר: Clore House 309
 שם אתר: בית קלור

לקוח/ה נכבד/ה, אנו מתכבדים להגיש את חישוב צריכת החשמל לתקופה 15/05/19 - 16/04/19:

9 - 81037906(1x40)

סוג תעריף	סוג צריכה	קריאה קודמת	קריאה נוכחית	סה"כ צריכה בקוט"ש	מחיר לקוט"ש בא"ג	סה"כ לתשלום
פרטי חשבון עבור תאריכים:		16/04/19	15/05/19			
767		9,111.05	0.00	-9,111.05	47.16	₪ -4,296.77

סה"כ לדייר:

שיא ביקוש	סה"כ
1.25	-9,111.05
	₪ -4,296.77

₪ 19.43	תשלום קבוע	
₪ 0.70	תשלום עבור גודל חיבור בKVA (1x40)	
₪ -4,276.65	סה"כ לתשלום	לא כולל מע"מ

התפלגות חיוב בש"ח לפי תעו"ז

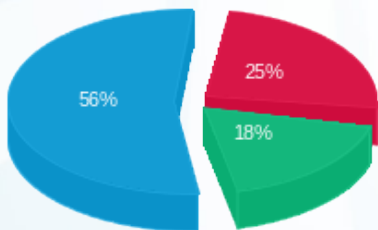

פסגה (₪ -1,093.52)
 גבע (₪ -793.07)
 שפל (₪ -2,410.18)

הסטוריית צריכה בקוט"ש

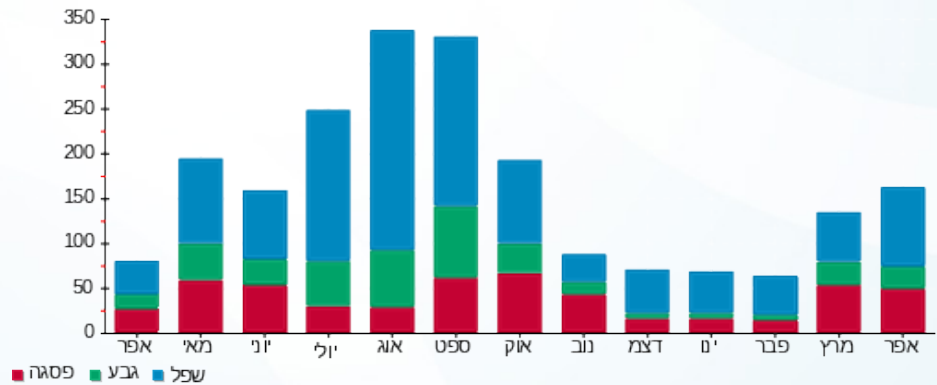

16/05/19 תאריך הפקה:
 15/05/19 תאריך קריאה נוכחית:
 16/04/19 תאריך קריאה קודמת:

שם דייר: Clore House 310
 שם אתר: בית קלור

לקוח/ה נכבד/ה, אנו מתכבדים להגיש את חישוב צריכת החשמל לתקופה 15/05/19 - 16/04/19:

19 - 81037906(1x40)

סוג תעריף	סוג צריכה	קריאה קודמת	קריאה נוכחית	סה"כ צריכה בקוט"ש	מחיר לקוט"ש בא"ג	סה"כ לתשלום
פרטי חשבון עבור תאריכים:		16/04/19	15/05/19	0.00	47.16	₪ -3,315.87
767						

סה"כ לדירי:

שיא ביקוש	סה"כ
1.75	-7,031.10
	₪ -3,315.87

תשלום קבוע	תשלום עבור גודל חיבור בKVA (1x40)	סה"כ לתשלום	לא כולל מע"מ
₪ 19.43	₪ 0.70	₪ -3,295.74	

התפלגות חיוב בש"ח לפי תעו"ז

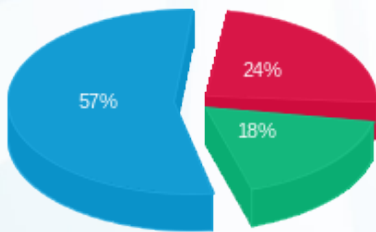

פסגה (810.47 - ₪) 57%
 גבע (599.66 - ₪) 18%
 שפל (1,905.74 - ₪) 24%

הסטוריית צריכה בקוט"ש

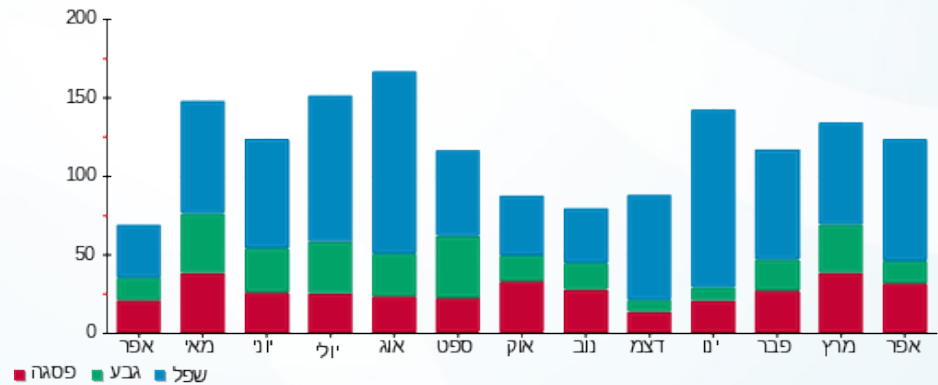



16/05/19 תאריך הפקה:
 15/05/19 תאריך קריאה נוכחית:
 16/04/19 תאריך קריאה קודמת:

שם דייר: Clore House 311
 שם אתר: בית קלור

לקוח/ה נכבד/ה, אנו מתכבדים להגיש את חישוב צריכת החשמל לתקופה 15/05/19 - 16/04/19:

21 - 81037906 (1x40)

סוג תעריף	סוג צריכה	קריאה קודמת	קריאה נוכחית	סה"כ צריכה בקוט"ש	מחיר לקוט"ש בא"ג	סה"כ לתשלום
פרטי חשבון עבור תאריכים:		16/04/19	15/05/19	0.00	47.16	₪ -5,887.86
767		12,484.85				

סה"כ לדייר:

שיא ביקוש	סה"כ
1.20	₪ -12,484.85
	₪ -5,887.86

₪ 19.43	תשלום קבוע	
₪ 0.70	תשלום עבור גודל חיבור בKVA (1x40)	
₪ -5,867.73	סה"כ לתשלום	לא כולל מע"מ

התפלגות חיוב בש"ח לפי תעו"ז

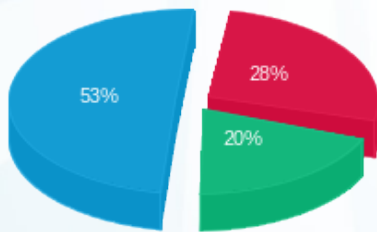

פסגה (₪ -1,639.02)
 גבע (₪ -1,156.95)
 שפל (₪ -3,091.88)

הסטוריית צריכה בקוט"ש

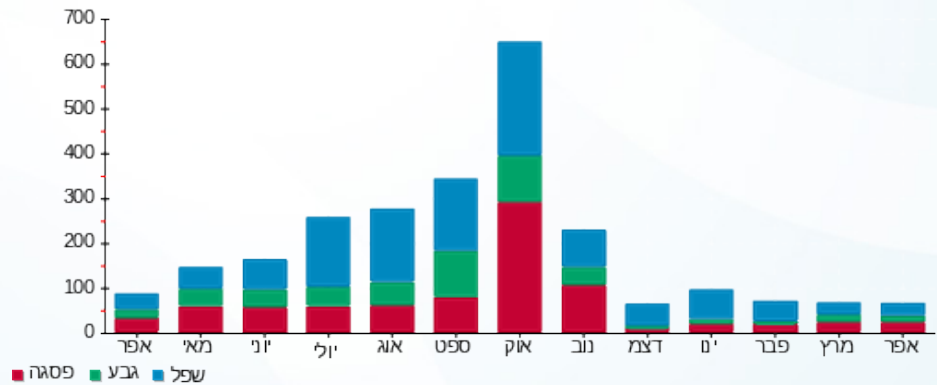



16/05/19 תאריך הפקה:
 15/05/19 תאריך קריאה נוכחית:
 16/04/19 תאריך קריאה קודמת:

שם דייר: Clore House 312
 שם אתר: בית קלור

לקוח/ה נכבד/ה, אנו מתכבדים להגיש את חישוב צריכת החשמל לתקופה 15/05/19 - 16/04/19:

20 - 81037906 (1x40)

סה"כ לתשלום	מחיר לקוט"ש בא"ג	סה"כ צריכה בקוט"ש	קריאה נוכחית	קריאה קודמת	סוג צריכה	סוג תעריף
			15/05/19	16/04/19	פרטי חשבון עבור תאריכים:	
₪ -2,928.80	47.16	-6,210.35	0.00	6,210.35		767

סה"כ לדייר:

שיא ביקוש	סה"כ
0.70	-6,210.35
	₪ -2,928.80

₪ 19.43	תשלום קבוע	
₪ 0.70	תשלום עבור גודל חיבור בKVA (1x40)	
₪ -2,908.68	סה"כ לתשלום	לא כולל מע"מ

התפלגות חיוב בש"ח לפי תעו"ז

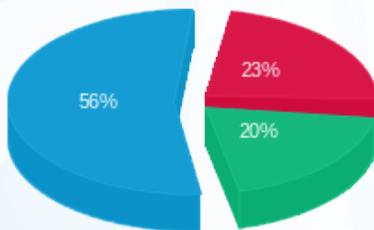

פסגה (₪ -687.71) 56%
 גבע (₪ -589.00) 20%
 שפל (₪ -1,652.09) 23%

הסטוריית צריכה בקוט"ש

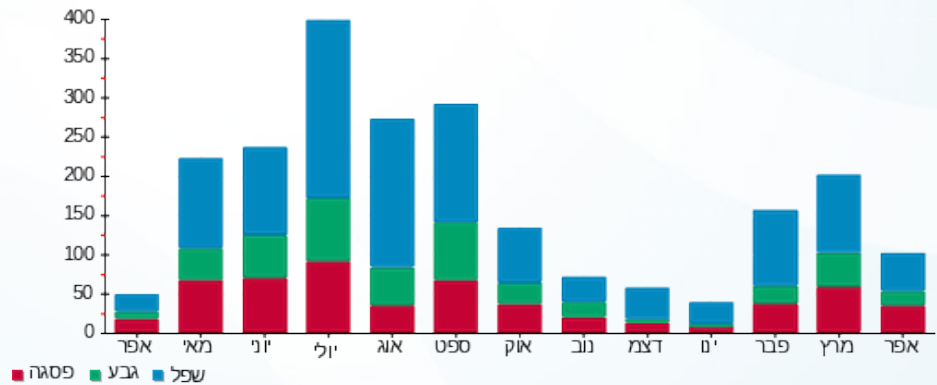

16/05/19 תאריך הפקה:
 15/05/19 תאריך קריאה נוכחית:
 16/04/19 תאריך קריאה קודמת:

שם דייר: Clore House 313
 שם אתר: בית קלור

לקוח/ה נכבד/ה, אנו מתכבדים להגיש את חישוב צריכת החשמל לתקופה 15/05/19 - 16/04/19:

23 - 81037906 (1x40)

סוג תעריף	סוג צריכה	קריאה קודמת	קריאה נוכחית	סה"כ צריכה בקוט"ש	מחיר לקוט"ש בא"ג	סה"כ לתשלום
פרטי חשבון עבור תאריכים:		16/04/19	15/05/19	0.00	47.16	₪ -2,232.67
767						

סה"כ לדייר:

שיא ביקוש	סה"כ
0.15	-4,734.25
	₪ -2,232.67

תשלום קבוע	תשלום עבור גודל חיבור בKVA (1x40)	סה"כ לתשלום	לא כולל מע"מ
₪ 19.43	₪ 0.70	₪ -2,212.55	

התפלגות חיוב בש"ח לפי תעו"ז

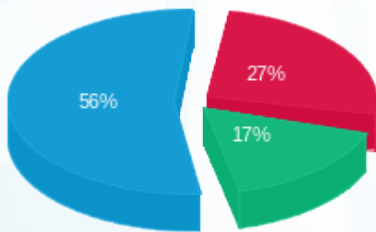

פסגה (₪ -595.25)
 גבע (₪ -380.16)
 שפל (₪ -1,257.26)

הסטוריית צריכה בקוט"ש

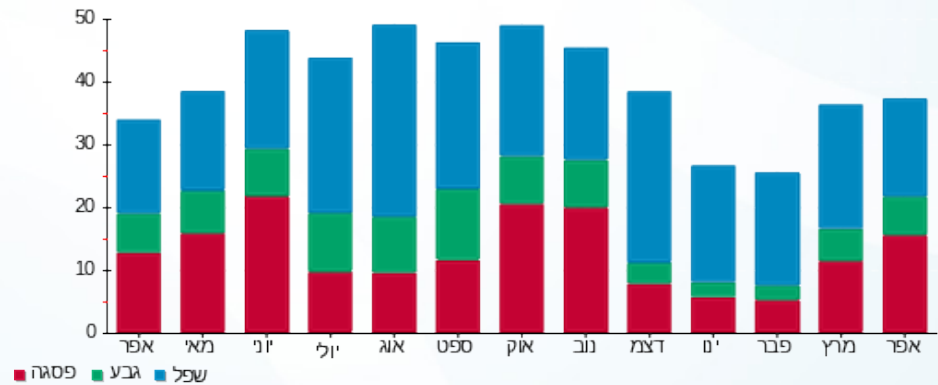

16/05/19 תאריך הפקה:
 15/05/19 תאריך קריאה נוכחית:
 16/04/19 תאריך קריאה קודמת:

שם דייר: Clore House 314
 שם אתר: בית קלור

לקוח/ה נכבד/ה, אנו מתכבדים להגיש את חישוב צריכת החשמל לתקופה 15/05/19 - 16/04/19:

22 - 81037906 (1x40)

סה"כ לתשלום	מחיר לקוט"ש בא"ג	סה"כ צריכה בקוט"ש	קריאה נוכחית	קריאה קודמת	סוג צריכה	סוג תעריף
			15/05/19	16/04/19	פרטי חשבון עבור תאריכים:	
₪ -3,108.93	47.16	-6,592.30	0.00	6,592.30		767

סה"כ לדייר:

שיא ביקוש	סה"כ
2.80	-6,592.30
	₪ -3,108.93

₪ 19.43	תשלום קבוע	
₪ 0.70	תשלום עבור גודל חיבור בKVA (1x40)	
₪ -3,088.80	סה"כ לתשלום	לא כולל מע"מ

התפלגות חיוב בש"ח לפי תעו"ז

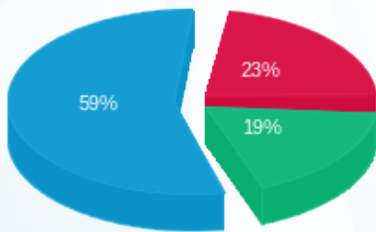

פסגה (₪ -705.49)
 גבע (₪ -578.96)
 שפל (₪ -1,824.48)

הסטוריית צריכה בקוט"ש

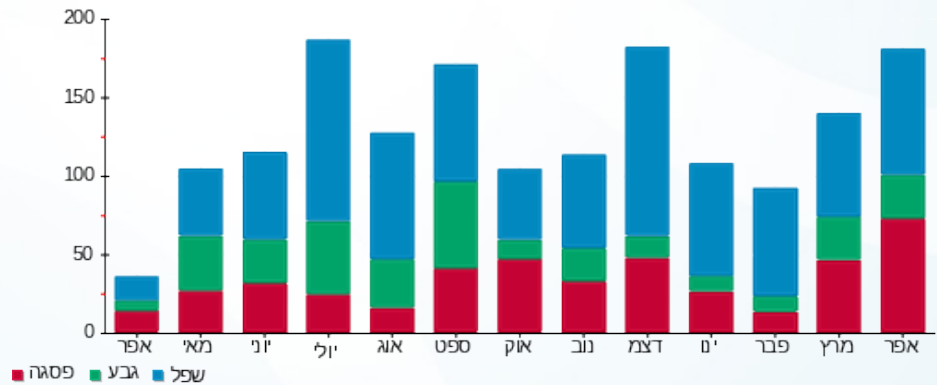

16/05/19 תאריך הפקה:
 15/05/19 תאריך קריאה נוכחית:
 16/04/19 תאריך קריאה קודמת:

שם דייר: Clore House 315
 שם אתר: בית קלור

לקוח/ה נכבד/ה, אנו מתכבדים להגיש את חישוב צריכת החשמל לתקופה 15/05/19 - 16/04/19:

24 - 81037906 (1x40)

סוג תעריף	סוג צריכה	קריאה קודמת	קריאה נוכחית	סה"כ צריכה בקוט"ש	מחיר לקוט"ש בא"ג	סה"כ לתשלום
פרטי חשבון עבור תאריכים:		16/04/19	15/05/19	0.00	47.16	₪ -3,897.75
767		8,264.95				

סה"כ לדייר:

שיא ביקוש	סה"כ
0.95	₪ -8,264.95
	₪ -3,897.75

₪ 19.43	תשלום קבוע	
₪ 0.70	תשלום עבור גודל חיבור בKVA (1x40)	
₪ -3,877.62	סה"כ לתשלום	לא כולל מע"מ

התפלגות חיוב בש"ח לפי תעו"ז

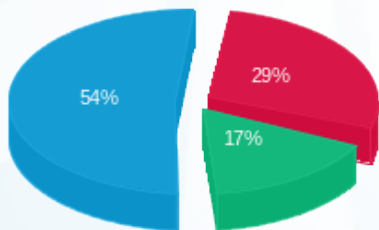

פסגה (₪ -1,139.55)
 גבע (₪ -654.37)
 שפל (₪ -2,103.83)

הסטוריית צריכה בקוט"ש

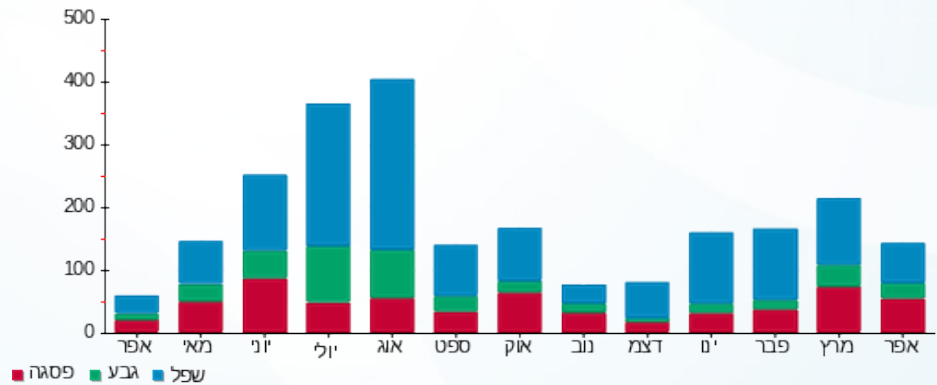

16/05/19 תאריך הפקה:
 15/05/19 תאריך קריאה נוכחית:
 16/04/19 תאריך קריאה קודמת:

שם דייר: Clore House 316
 שם אתר: בית קלור

לקוח/ה נכבד/ה, אנו מתכבדים להגיש את חישוב צריכת החשמל לתקופה 15/05/19 - 16/04/19:

1 - 81038197 (1x40)

סה"כ לתשלום	מחיר לקוט"ש בא"ג	סה"כ צריכה בקוט"ש	קריאה נוכחית	קריאה קודמת	סוג צריכה	סוג תעריף
			15/05/19	16/04/19	פרטי חשבון עבור תאריכים:	
₪ -3,631.27	47.16	-7,699.90	0.00	7,699.90		767

סה"כ לדייר:

שיא ביקוש	סה"כ
1.00	-7,699.90
	₪ -3,631.27

₪ 19.43	תשלום קבוע	
₪ 0.70	תשלום עבור גודל חיבור בKVA (1x40)	
₪ -3,611.15	סה"כ לתשלום	לא כולל מע"מ

התפלגות חיוב בש"ח לפי תעו"ז

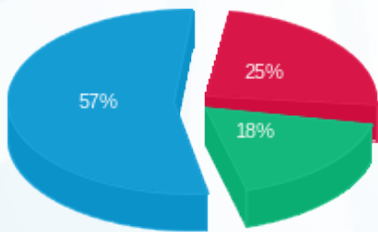

פסגה (₪ -904.34)
 גבע (₪ -656.28)
 שפל (₪ -2,070.65)

הסטוריית צריכה בקוט"ש

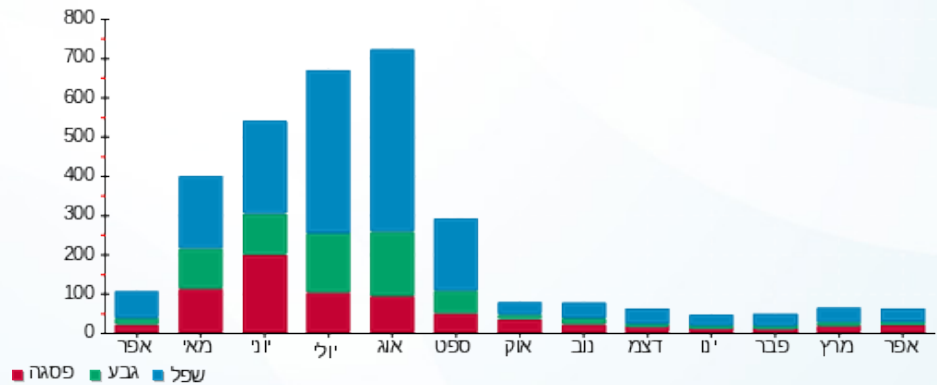

16/05/19 תאריך הפקה:
 15/05/19 תאריך קריאה נוכחית:
 16/04/19 תאריך קריאה קודמת:

שם דייר: Clore House 317
 שם אתר: בית קלור

לקוח/ה נכבד/ה, אנו מתכבדים להגיש את חישוב צריכת החשמל לתקופה 15/05/19 - 16/04/19:

3 - 81038197 (1x40)

סה"כ לתשלום	מחיר לקוט"ש בא"ג	סה"כ צריכה בקוט"ש	קריאה נוכחית	קריאה קודמת	סוג צריכה	סוג תעריף
			15/05/19	16/04/19	פרטי חשבון עבור תאריכים:	
₪ -3,122.35	47.16	-6,620.75	0.00	6,620.75		767

סה"כ לדייר:

שיא ביקוש	סה"כ
1.10	-6,620.75
	₪ -3,122.35

₪ 19.43	תשלום קבוע	
₪ 0.70	תשלום עבור גודל חיבור בKVA (1x40)	
₪ -3,102.22	סה"כ לתשלום	לא כולל מע"מ

התפלגות חיוב בש"ח לפי תעו"ז

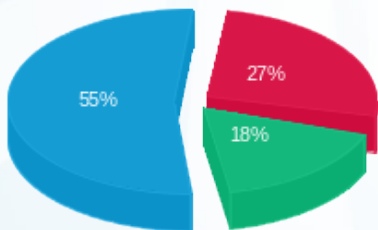

פסגה (₪ -846.10)
 גבע (₪ -547.29)
 שפל (₪ -1,728.96)

הסטוריית צריכה בקוט"ש

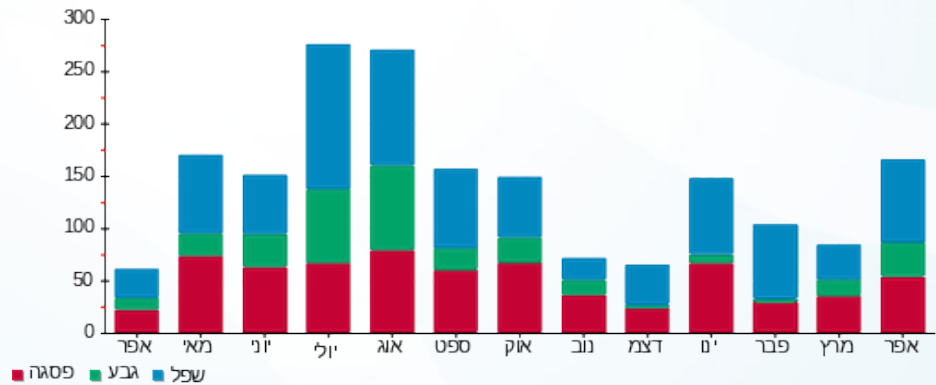



16/05/19 תאריך הפקה:
 15/05/19 תאריך קריאה נוכחית:
 16/04/19 תאריך קריאה קודמת:

שם דייר: Clore House 318
 שם אתר: בית קלור

לקוח/ה נכבד/ה, אנו מתכבדים להגיש את חישוב צריכת החשמל לתקופה 15/05/19 - 16/04/19:

2 - 81038197 (1x40)

סוג תעריף	סוג צריכה	קריאה קודמת	קריאה נוכחית	סה"כ צריכה בקוט"ש	מחיר לקוט"ש בא"ג	סה"כ לתשלום
פרטי חשבון עבור תאריכים:		16/04/19	15/05/19			
767		8,520.10	0.00	-8,520.10	47.16	₪ -4,018.08

סה"כ לדייר:

שיא ביקוש	סה"כ
1.15	-8,520.10
	₪ -4,018.08

₪ 19.43	תשלום קבוע	
₪ 0.70	תשלום עבור גודל חיבור בKVA (1x40)	
₪ -3,997.95	סה"כ לתשלום	לא כולל מע"מ

התפלגות חיוב בש"ח לפי תעו"ז

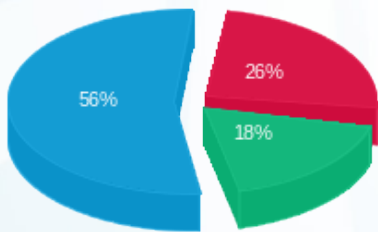

פסגה (₪ -1,025.56)
 גבע (₪ -732.51)
 שפל (₪ -2,260.02)

הסטוריית צריכה בקוט"ש

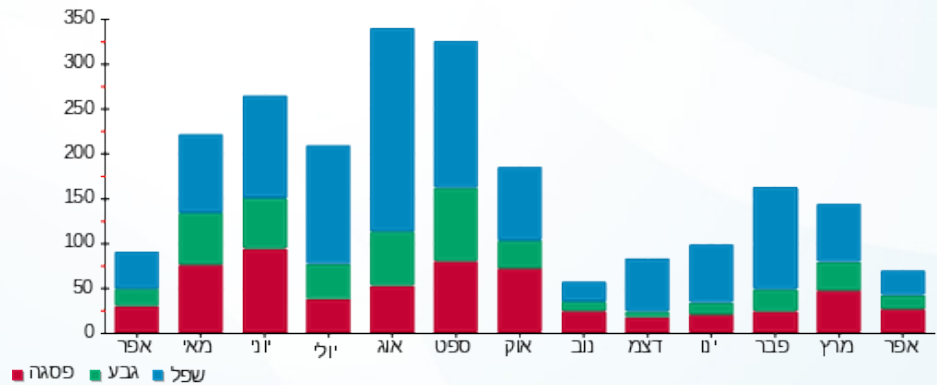



16/05/19 תאריך הפקה:
 15/05/19 תאריך קריאה נוכחית:
 16/04/19 תאריך קריאה קודמת:

שם דייר: Clore House 319
 שם אתר: בית קלור

לקוח/ה נכבד/ה, אנו מתכבדים להגיש את חישוב צריכת החשמל לתקופה 15/05/19 - 16/04/19:

5 - 81038197 (1x40)

סוג תעריף	סוג צריכה	קריאה קודמת	קריאה נוכחית	סה"כ צריכה בקוט"ש	מחיר לקוט"ש בא"ג	סה"כ לתשלום
פרטי חשבון עבור תאריכים:		16/04/19	15/05/19			
767		7,425.65	0.00	-7,425.65	47.16	₪ -3,501.94

סה"כ לדייר:

שיא ביקוש	סה"כ
0.50	-7,425.65
	₪ -3,501.94

₪ 19.43	תשלום קבוע	
₪ 0.70	תשלום עבור גודל חיבור בKVA (1x40)	
₪ -3,481.81	סה"כ לתשלום	לא כולל מע"מ

התפלגות חיוב בש"ח לפי תעו"ז

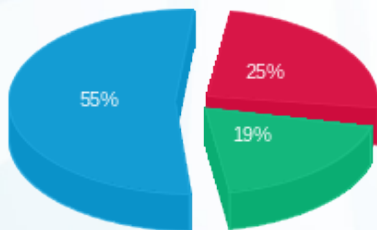

פסגה (₪ -891.63)
 גבע (₪ -677.90)
 שפל (₪ -1,932.40)

הסטוריית צריכה בקוט"ש

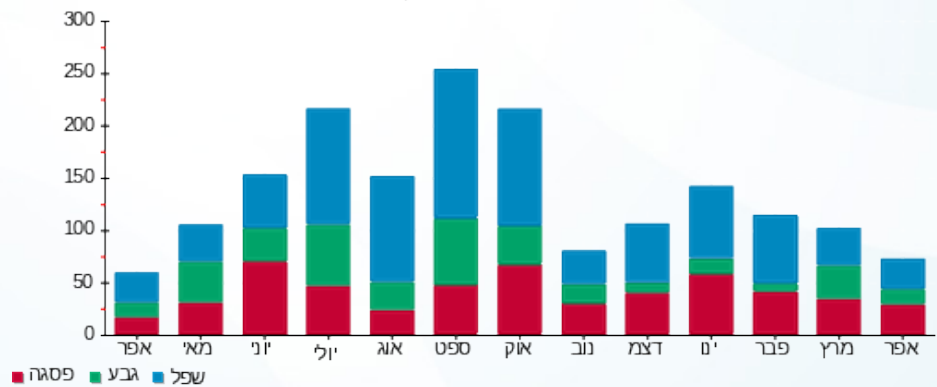

16/05/19 תאריך הפקה:
 15/05/19 תאריך קריאה נוכחית:
 16/04/19 תאריך קריאה קודמת:

שם דייר: Clore House 320
 שם אתר: בית קלור

לקוח/ה נכבד/ה, אנו מתכבדים להגיש את חישוב צריכת החשמל לתקופה 15/05/19 - 16/04/19:

4 - 81038197 (1x40)

סוג תעריף	סוג צריכה	קריאה קודמת	קריאה נוכחית	סה"כ צריכה בקוט"ש	מחיר לקוט"ש בא"ג	סה"כ לתשלום
פרטי חשבון עבור תאריכים:		16/04/19	15/05/19	0.00	47.16	₪ -3,320.04
767		7,039.95				

סה"כ לדייר:

שיא ביקוש	סה"כ
0.30	₪ -7,039.95
	₪ -3,320.04

תשלום קבוע	תשלום עבור גודל חיבור בKVA (1x40)	סה"כ לתשלום	לא כולל מע"מ
₪ 19.43	₪ 0.70	₪ -3,299.91	

התפלגות חיוב בש"ח לפי תעו"ז

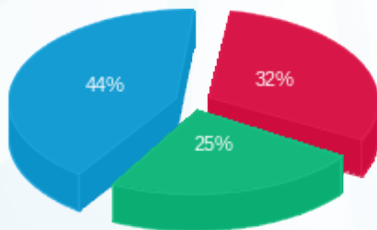

פסגה (₪ -1,052.09)
 גבע (₪ -814.62)
 שפל (₪ -1,453.33)

הסטוריית צריכה בקוט"ש

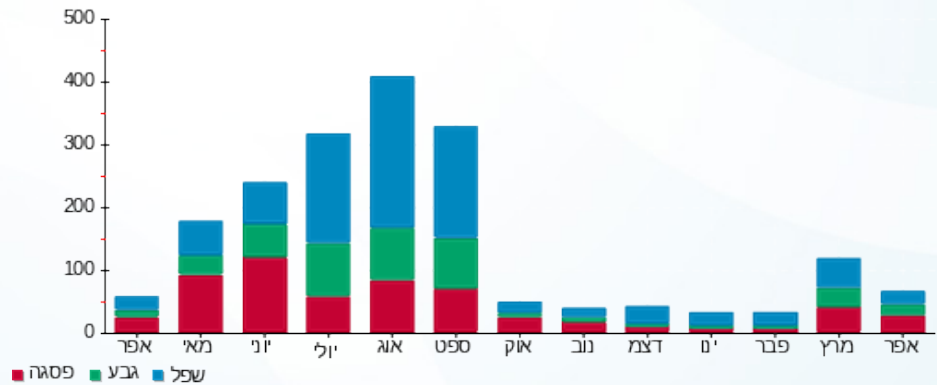

16/05/19 תאריך הפקה:
 15/05/19 תאריך קריאה נוכחית:
 16/04/19 תאריך קריאה קודמת:

שם דייר: Clore House 321
 שם אתר: בית קלור

לקוח/ה נכבד/ה, אנו מתכבדים להגיש את חישוב צריכת החשמל לתקופה 15/05/19 - 16/04/19:

7 - 81038197 (1x40)

סוג תעריף	סוג צריכה	קריאה קודמת	קריאה נוכחית	סה"כ צריכה בקוט"ש	מחיר לקוט"ש בא"ג	סה"כ לתשלום
פרטי חשבון עבור תאריכים:		16/04/19	15/05/19	0.00	47.16	₪ -4,732.22
767						

סה"כ לדייר:

שיא ביקוש	סה"כ
0.90	₪ -10,034.40
	₪ -4,732.22

תשלום קבוע	תשלום עבור גודל חיבור בKVA (1x40)	סה"כ לתשלום	לא כולל מע"מ
₪ 19.43	₪ 0.70	₪ -4,712.10	

התפלגות חיוב בש"ח לפי תעו"ז

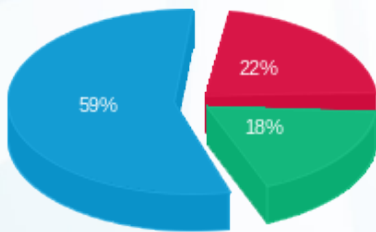

פסגה (₪ -1,058.41)
 גבע (₪ -875.08)
 שפל (₪ -2,798.73)

הסטוריית צריכה בקוט"ש

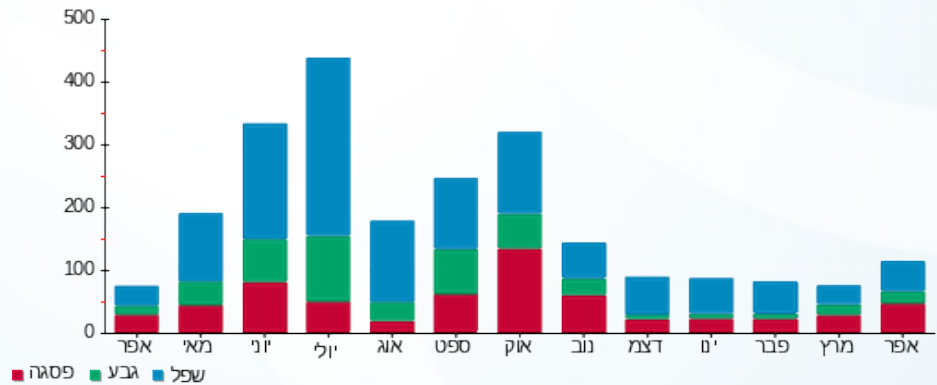



16/05/19 תאריך הפקה:
 15/05/19 תאריך קריאה נוכחית:
 16/04/19 תאריך קריאה קודמת:

שם דייר: Clore House 322
 שם אתר: בית קלור

לקוח/ה נכבד/ה, אנו מתכבדים להגיש את חישוב צריכת החשמל לתקופה 15/05/19 - 16/04/19:

6 - 81038197 (1x40)

סוג תעריף	סוג צריכה	קריאה קודמת	קריאה נוכחית	סה"כ צריכה בקוט"ש	מחיר לקוט"ש בא"ג	סה"כ לתשלום
פרטי חשבון עבור תאריכים:		16/04/19	15/05/19			
767		12,895.40	0.00	-12,895.40	47.16	₪ -6,081.47

סה"כ לדייר:

שיא ביקוש	סה"כ
2.05	-12,895.40
	₪ -6,081.47

₪ 19.43	תשלום קבוע	
₪ 0.70	תשלום עבור גודל חיבור בKVA (1x40)	
₪ -6,061.34	סה"כ לתשלום	לא כולל מע"מ

התפלגות חיוב בש"ח לפי תעו"ז

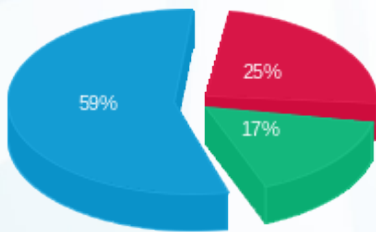

פסגה (₪ -1,491.36)
 גבע (₪ -1,008.33)
 שפל (₪ -3,581.78)

הסטוריית צריכה בקוט"ש

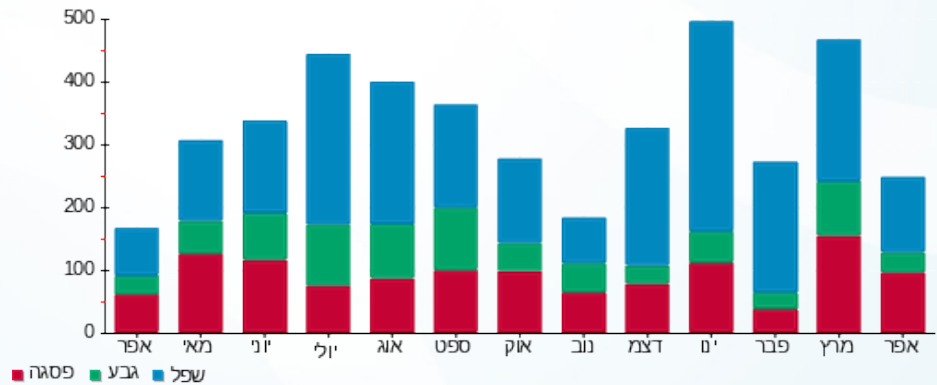

16/05/19 תאריך הפקה:
 15/05/19 תאריך קריאה נוכחית:
 16/04/19 תאריך קריאה קודמת:

שם דייר: Clore House B01
 שם אתר: בית קלור

לקוח/ה נכבד/ה, אנו מתכבדים להגיש את חישוב צריכת החשמל לתקופה 15/05/19 - 16/04/19:

1 - 81038308 (1x40)

סוג תעריף	סוג צריכה	קריאה קודמת	קריאה נוכחית	סה"כ צריכה בקוט"ש	מחיר לקוט"ש בא"ג	סה"כ לתשלום
פרטי חשבון עבור תאריכים:		16/04/19	15/05/19	0.00	47.16	₪ -5,130.91
767		10,879.79				

סה"כ לדייר:

שיא ביקוש	סה"כ
0.97	-10,879.79
	₪ -5,130.91

₪ 19.43	תשלום קבוע	
₪ 0.70	תשלום עבור גודל חיבור בKVA (1x40)	
₪ -5,110.78	סה"כ לתשלום	לא כולל מע"מ

התפלגות חיוב בש"ח לפי תעו"ז

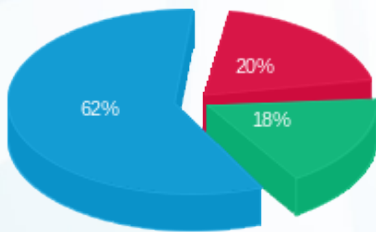

פסגה (₪ -1,024.09)
 גבע (₪ -909.05)
 שפל (₪ -3,197.77)

הסטוריית צריכה בקוט"ש

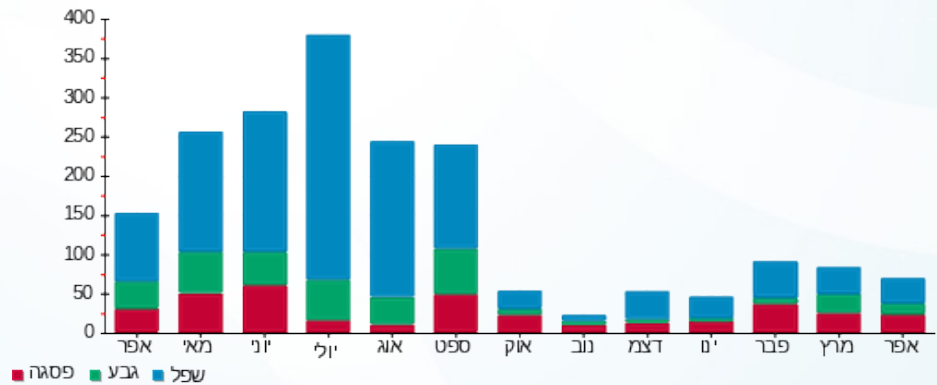



16/05/19 תאריך הפקה:
 15/05/19 תאריך קריאה נוכחית:
 16/04/19 תאריך קריאה קודמת:

שם דייר: Clore House B02
 שם אתר: בית קלור

לקוח/ה נכבד/ה, אנו מתכבדים להגיש את חישוב צריכת החשמל לתקופה 15/05/19 - 16/04/19:

2 - 81038308 (1x40)

סוג תעריף	סוג צריכה	קריאה קודמת	קריאה נוכחית	סה"כ צריכה בקוט"ש	מחיר לקוט"ש בא"ג	סה"כ לתשלום
פרטי חשבון עבור תאריכים:		16/04/19	15/05/19			
767		11,016.85	0.00	-11,016.85	47.16	₪ -5,195.55

סה"כ לדייר:

שיא ביקוש	סה"כ
1.52	-11,016.85
	₪ -5,195.55

₪ 19.43	תשלום קבוע	
₪ 0.70	תשלום עבור גודל חיבור בKVA (1x40)	
₪ -5,175.42	סה"כ לתשלום	לא כולל מע"מ

התפלגות חיוב בש"ח לפי תעו"ז

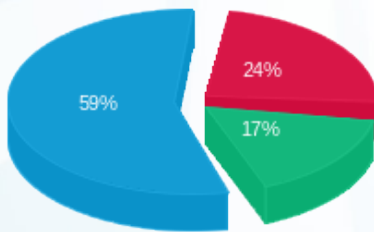

פסגה (₪ -1,249.92)
 גבע (₪ -879.71)
 שפל (₪ -3,065.91)

הסטוריית צריכה בקוט"ש

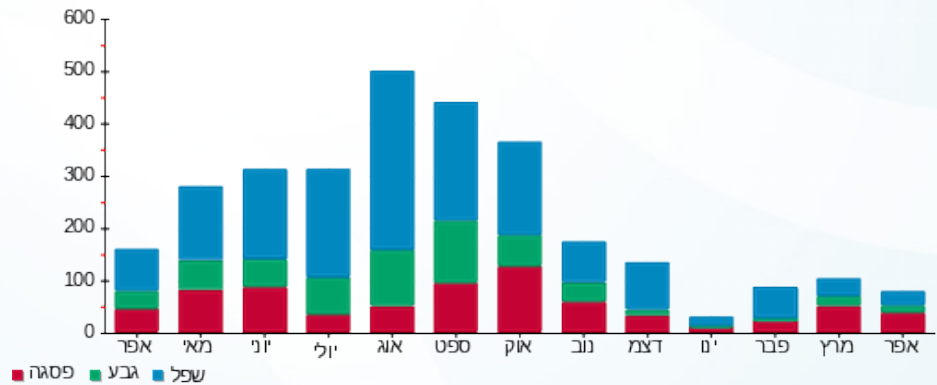

16/05/19 תאריך הפקה:
 15/05/19 תאריך קריאה נוכחית:
 16/04/19 תאריך קריאה קודמת:

שם דייר: Clore House B03
 שם אתר: בית קלור

לקוח/ה נכבד/ה, אנו מתכבדים להגיש את חישוב צריכת החשמל לתקופה 15/05/19 - 16/04/19:

3 - 81038308 (1x40)

סוג תעריף	סוג צריכה	קריאה קודמת	קריאה נוכחית	סה"כ צריכה בקוט"ש	מחיר לקוט"ש בא"ג	סה"כ לתשלום
פרטי חשבון עבור תאריכים:		16/04/19	15/05/19			
767		6,751.30	0.00	-6,751.30	47.16	₪ -3,183.91

סה"כ לדייר:

שיא ביקוש	סה"כ
1.68	-6,751.30
	₪ -3,183.91

₪ 19.43	תשלום קבוע	
₪ 0.70	תשלום עבור גודל חיבור בKVA (1x40)	
₪ -3,163.79	סה"כ לתשלום	לא כולל מע"מ

התפלגות חיוב בש"ח לפי תעו"ז

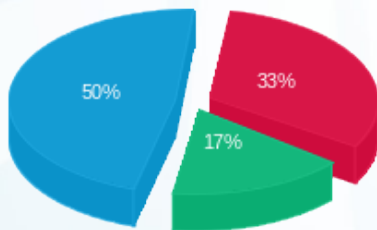

פסגה (₪ -1,055.76)
 גבע (₪ -543.66)
 שפל (₪ -1,584.50)

הסטוריית צריכה בקוט"ש

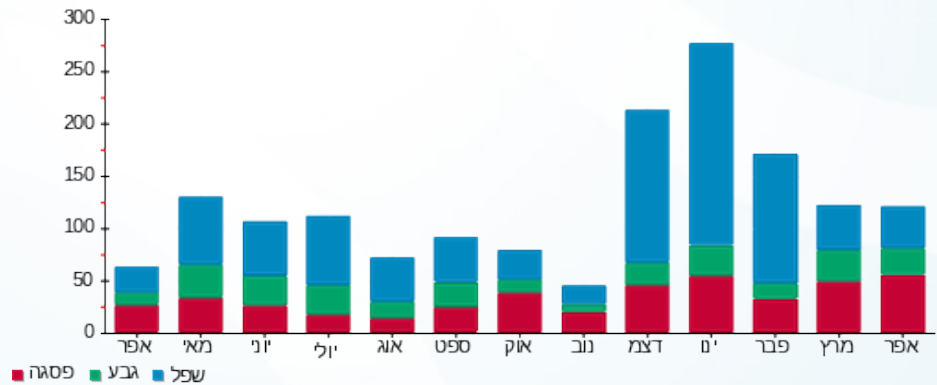

16/05/19 תאריך הפקה:
 15/05/19 תאריך קריאה נוכחית:
 16/04/19 תאריך קריאה קודמת:

שם דייר: Clore House B04
 שם אתר: בית קלור

לקוח/ה נכבד/ה, אנו מתכבדים להגיש את חישוב צריכת החשמל לתקופה 15/05/19 - 16/04/19:

4 - 81038308 (1x40)

סוג תעריף	סוג צריכה	קריאה קודמת	קריאה נוכחית	סה"כ צריכה בקוט"ש	מחיר לקוט"ש בא"ג	סה"כ לתשלום
פרטי חשבון עבור תאריכים:		16/04/19	15/05/19	0.00	47.16	₪ -3,432.84
767						

סה"כ לדייר:

שיא ביקוש	סה"כ
0.31	₪ -7,279.13
	₪ -3,432.84

₪ 19.43	תשלום קבוע	
₪ 0.70	תשלום עבור גודל חיבור בKVA (1x40)	
₪ -3,412.71	סה"כ לתשלום	לא כולל מע"מ

התפלגות חיוב בש"ח לפי תעו"ז

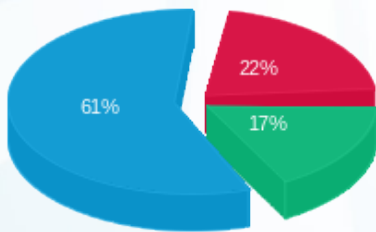

פסגה (₪ -742.24)
 גבע (₪ -590.23)
 שפל (₪ -2,100.37)

הסטוריית צריכה בקוט"ש

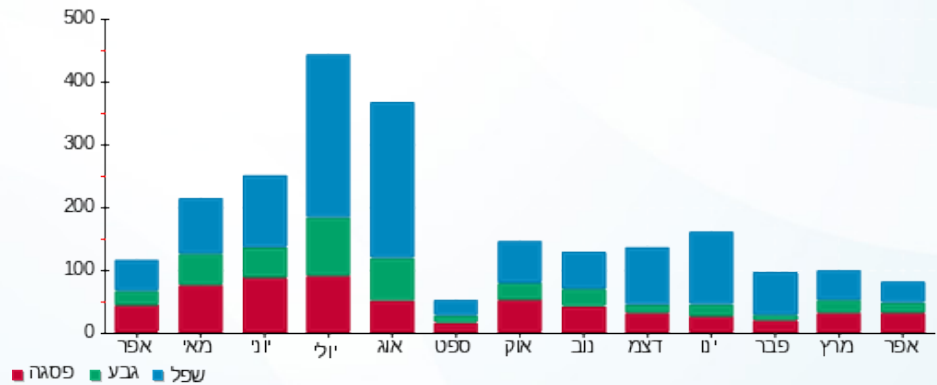

16/05/19 תאריך הפקה:
 15/05/19 תאריך קריאה נוכחית:
 16/04/19 תאריך קריאה קודמת:

שם דייר: Clore House B05
 שם אתר: בית קלור

לקוח/ה נכבד/ה, אנו מתכבדים להגיש את חישוב צריכת החשמל לתקופה 15/05/19 - 16/04/19:

5 - 81038308 (1x40)

סוג תעריף	סוג צריכה	קריאה קודמת	קריאה נוכחית	סה"כ צריכה בקוט"ש	מחיר לקוט"ש בא"ג	סה"כ לתשלום
פרטי חשבון עבור תאריכים:		16/04/19	15/05/19			
767		5,936.62	0.00	-5,936.62	47.16	₪ -2,799.71

סה"כ לדייר:

שיא ביקוש	סה"כ
0.63	-5,936.62
	₪ -2,799.71

₪ 19.43	תשלום קבוע	
₪ 0.70	תשלום עבור גודל חיבור בKVA (1x40)	
₪ -2,779.58	סה"כ לתשלום	לא כולל מע"מ

התפלגות חיוב בש"ח לפי תעו"ז

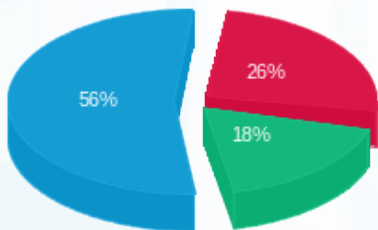

פסגה (₪ -730.03)
 גבע (₪ -510.02)
 שפל (₪ -1,559.66)

הסטוריית צריכה בקוט"ש

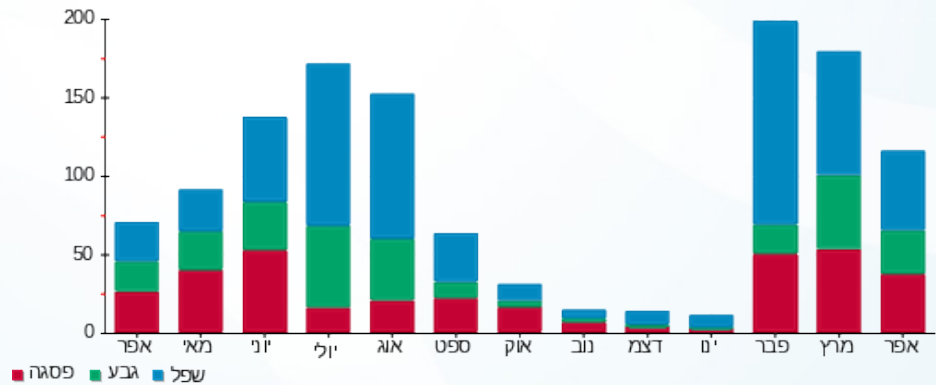



16/05/19 תאריך הפקה:
 15/05/19 תאריך קריאה נוכחית:
 16/04/19 תאריך קריאה קודמת:

שם דייר: Clore House B06
 שם אתר: בית קלור

לקוח/ה נכבד/ה, אנו מתכבדים להגיש את חישוב צריכת החשמל לתקופה 15/05/19 - 16/04/19:

6 - 81038308 (1x40)

סוג תעריף	סוג צריכה	קריאה קודמת	קריאה נוכחית	סה"כ צריכה בקוט"ש	מחיר לקוט"ש בא"ג	סה"כ לתשלום
פרטי חשבון עבור תאריכים:		16/04/19	15/05/19	0.00	47.16	₪ -2,852.98
767		6,049.58				

סה"כ לדייר:

שיא ביקוש	סה"כ
0.15	-6,049.58
	₪ -2,852.98

₪ 19.43	תשלום קבוע	
₪ 0.70	תשלום עבור גודל חיבור בKVA (1x40)	
₪ -2,832.85	סה"כ לתשלום	לא כולל מע"מ

התפלגות חיוב בש"ח לפי תעו"ז

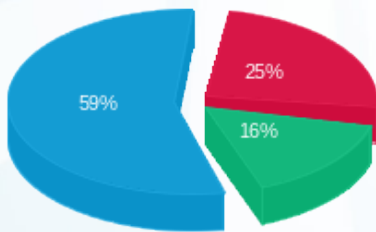

פסגה (₪ -719.14)
 גבע (₪ -462.22)
 שפל (₪ -1,671.62)

הסטוריית צריכה בקוט"ש

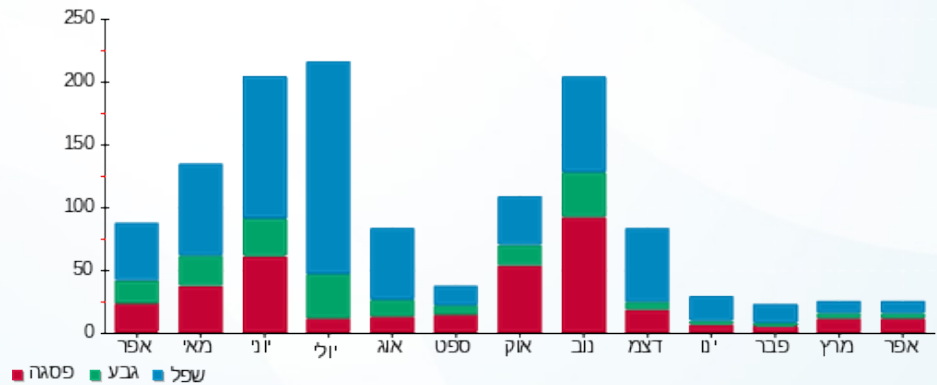



16/05/19 תאריך הפקה:
 15/05/19 תאריך קריאה נוכחית:
 16/04/19 תאריך קריאה קודמת:

שם דייר: Clore House B07
 שם אתר: בית קלור

לקוח/ה נכבד/ה, אנו מתכבדים להגיש את חישוב צריכת החשמל לתקופה 15/05/19 - 16/04/19:

7 - 81038308 (1x40)

סה"כ לתשלום	מחיר לקוט"ש בא"ג	סה"כ צריכה בקוט"ש	קריאה נוכחית	קריאה קודמת	סוג צריכה	סוג תעריף
			15/05/19	16/04/19	פרטי חשבון עבור תאריכים:	
₪ -3,376.17	47.16	-7,158.98	0.00	7,158.98		767

סה"כ לדייר:

שיא ביקוש	סה"כ
1.45	-7,158.98
	₪ -3,376.17

₪ 19.43	תשלום קבוע	
₪ 0.70	תשלום עבור גודל חיבור בKVA (1x40)	
₪ -3,356.05	סה"כ לתשלום	לא כולל מע"מ

התפלגות חיוב בש"ח לפי תעו"ז

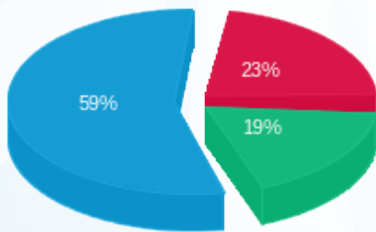

פסגה (₪ -765.87) 59%
 גבע (₪ -629.67) 19%
 שפל (₪ -1,980.64) 23%

הסטוריית צריכה בקוט"ש

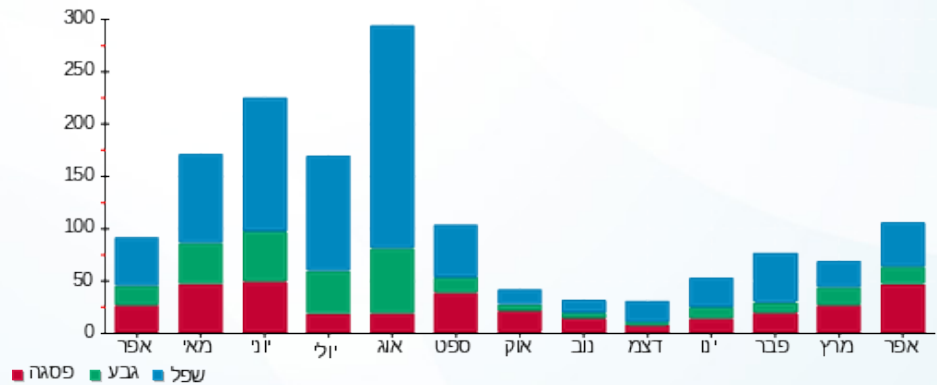



16/05/19 תאריך הפקה:
 15/05/19 תאריך קריאה נוכחית:
 16/04/19 תאריך קריאה קודמת:

שם דייר: Clore House B08
 שם אתר: בית קלור

לקוח/ה נכבד/ה, אנו מתכבדים להגיש את חישוב צריכת החשמל לתקופה 15/05/19 - 16/04/19:

8 - 81038308(1x40)

סוג תעריף	סוג צריכה	קריאה קודמת	קריאה נוכחית	סה"כ צריכה בקוט"ש	מחיר לקוט"ש בא"ג	סה"כ לתשלום
פרטי חשבון עבור תאריכים:		16/04/19	15/05/19			
767		6,594.79	0.00	-6,594.79	47.16	₪ -3,110.10

סה"כ לדייר:

שיא ביקוש	סה"כ
1.50	-6,594.79
	₪ -3,110.10

₪ 19.43	תשלום קבוע	
₪ 0.70	תשלום עבור גודל חיבור בKVA (1x40)	
₪ -3,089.97	סה"כ לתשלום	לא כולל מע"מ

התפלגות חיוב בש"ח לפי תעו"ז

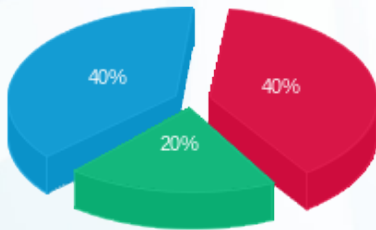

פסגה (₪ -1,251.07)
 גבע (₪ -629.42)
 שפל (₪ -1,229.61)

הסטוריית צריכה בקוט"ש

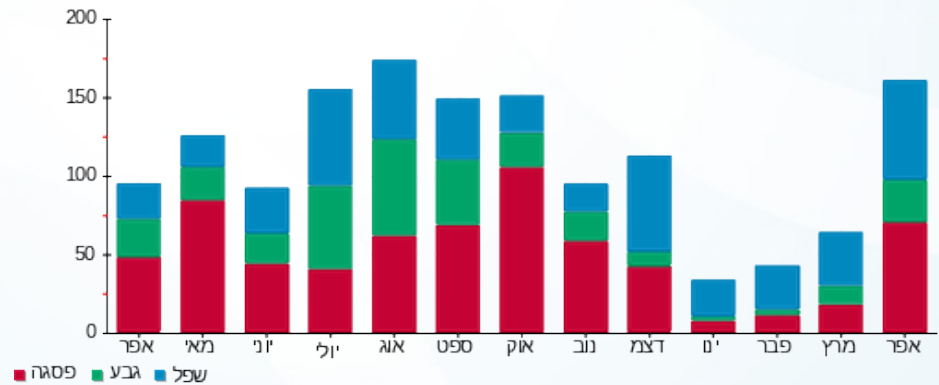

16/05/19 תאריך הפקה:
 15/05/19 תאריך קריאה נוכחית:
 16/04/19 תאריך קריאה קודמת:

שם דייר: Clore House B09
 שם אתר: בית קלור

לקוח/ה נכבד/ה, אנו מתכבדים להגיש את חישוב צריכת החשמל לתקופה 15/05/19 - 16/04/19:

9 - 81038308 (1x40)

סוג תעריף	סוג צריכה	קריאה קודמת	קריאה נוכחית	סה"כ צריכה בקוט"ש	מחיר לקוט"ש בא"ג	סה"כ לתשלום
פרטי חשבון עבור תאריכים:		16/04/19	15/05/19	0.00	47.16	₪ -3,571.19
767						

סה"כ לדייר:

שיא ביקוש	סה"כ
0.71	-7,572.50
	₪ -3,571.19

₪ 19.43	תשלום קבוע	
₪ 0.70	תשלום עבור גודל חיבור בKVA (1x40)	
₪ -3,551.06	סה"כ לתשלום	לא כולל מע"מ

התפלגות חיוב בש"ח לפי תעו"ז

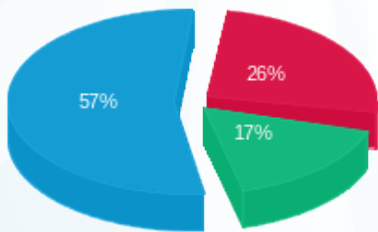

פסגה (₪ -943.45)
 גבע (₪ -606.28)
 שפל (₪ -2,021.46)

הסטוריית צריכה בקוט"ש

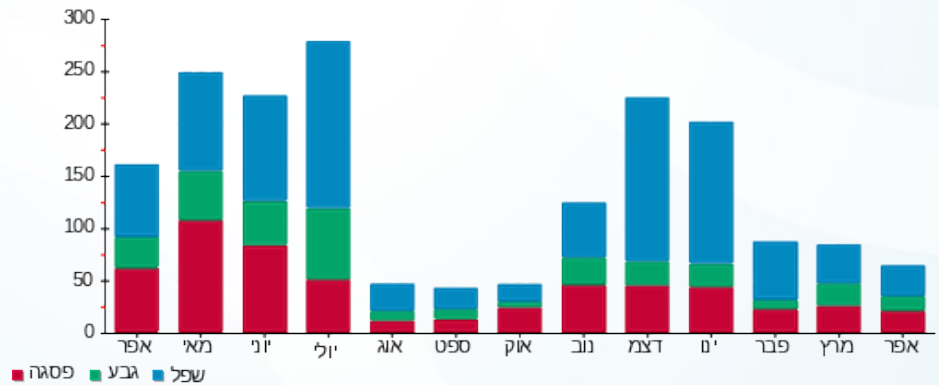



16/05/19 תאריך הפקה:
 15/05/19 תאריך קריאה נוכחי:
 16/04/19 תאריך קריאה קודמת:

שם דייר: Clore House B10
 שם אתר: בית קלור

לקוח/ה נכבד/ה, אנו מתכבדים להגיש את חישוב צריכת החשמל לתקופה 15/05/19 - 16/04/19:

10 - 81038308 (1x40)

סוג תעריף	סוג צריכה	קריאה קודמת	קריאה נוכחית	סה"כ צריכה בקוט"ש	מחיר לקוט"ש בא"ג	סה"כ לתשלום
פרטי חשבון עבור תאריכים:		16/04/19	15/05/19	0.00	47.16	₪ -3,054.89
767		6,477.72				

סה"כ לדייר:

שיא ביקוש	סה"כ
1.37	-6,477.72
	₪ -3,054.89

₪ 19.43	תשלום קבוע	
₪ 0.70	תשלום עבור גודל חיבור בKVA (1x40)	
₪ -3,034.77	סה"כ לתשלום	לא כולל מע"מ

התפלגות חיוב בש"ח לפי תעו"ז

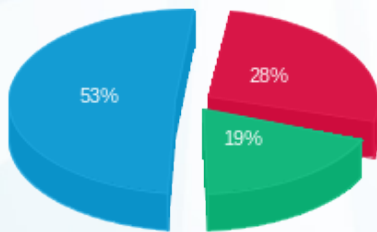

פסגה (₪ -856.82)
 גבע (₪ -573.96)
 שפל (₪ -1,624.10)

הסטוריית צריכה בקוט"ש

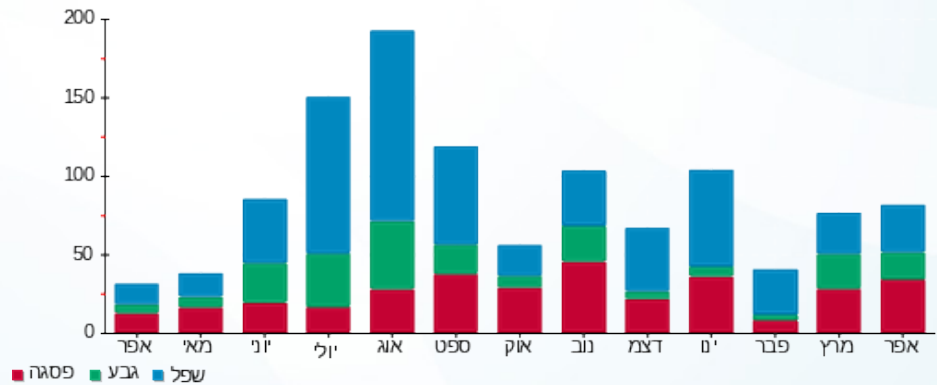

16/05/19 תאריך הפקה:
 15/05/19 תאריך קריאה נוכחית:
 16/04/19 תאריך קריאה קודמת:

שם דייר: Clore House B11
 שם אתר: בית קלור

לקוח/ה נכבד/ה, אנו מתכבדים להגיש את חישוב צריכת החשמל לתקופה 15/05/19 - 16/04/19:

11 - 81038308 (1x40)

סוג תעריף	סוג צריכה	קריאה קודמת	קריאה נוכחית	סה"כ צריכה בקוט"ש	מחיר לקוט"ש בא"ג	סה"כ לתשלום
פרטי חשבון עבור תאריכים:		16/04/19	15/05/19	0.00	47.16	₪ -7,462.87
767		15,824.57				

סה"כ לדייר:

שיא ביקוש	סה"כ
0.67	₪ -15,824.57
	₪ -7,462.87

תשלום קבוע	תשלום עבור גודל חיבור בKVA (1x40)	סה"כ לתשלום	לא כולל מע"מ
₪ 19.43	₪ 0.70	₪ -7,442.74	

התפלגות חיוב בש"ח לפי תעו"ז

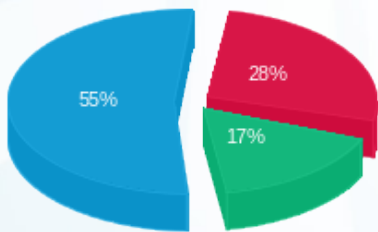

פסגה (₪ -2,073.52)
 גבע (₪ -1,277.19)
 שפל (₪ -4,112.16)

הסטוריית צריכה בקוט"ש

