

23/05/19 תאריך הפקה:  
 20/05/19 תאריך קריאה נוכחית:  
 16/04/19 תאריך קריאה קודמת:

שם דייר: א.ד. מכונים להכשרה מקצועית  
 שם אתר: סטימול חיפה

לקוח/ה נכבד/ה, אנו מתכבדים להגיש את חישוב צריכת החשמל לתקופה 16/04/19 - 20/05/19:

א.ד. מכונים להכשרה מקצועית - 11 - 13080890(0x0)

| סוג תעריף                | סוג צריכה | קריאה קודמת | קריאה נוכחית | סה"כ צריכה בקוט"ש | מחיר לקוט"ש בא"ג | סה"כ לתשלום |
|--------------------------|-----------|-------------|--------------|-------------------|------------------|-------------|
| פרטי חשבון עבור תאריכים: |           |             |              |                   |                  |             |
| 777                      | פסגה      | 16/04/19    | 20/05/19     | 69.05             | 47.67            | 32.92 ₪     |
| 778                      | גבע       | 6.60        | 7.85         | 1.25              | 39.50            | 0.49 ₪      |
| 779                      | שפל       | 8.70        | 13.20        | 4.50              | 32.70            | 1.47 ₪      |

תוספת קבועה

| הערה   | סה"כ צריכה | מחיר עבור קוט"ש אחד ב | סה"כ לתשלום |
|--------|------------|-----------------------|-------------|
| ציבורי | 2.24       | 0.47                  | 1.05 ₪      |

סה"כ לדייר:

| פסגה    | גבע    | שפל    | סה"כ    | שיא ביקוש |
|---------|--------|--------|---------|-----------|
| 69.05   | 1.25   | 4.50   | 74.80   | 3.77      |
| 32.92 ₪ | 0.49 ₪ | 1.47 ₪ | 34.88 ₪ |           |

|         |  |                  |
|---------|--|------------------|
| 35.00 ₪ | <b>תשלום קבוע</b><br><b>תשלום עבור גודל חיבור ב KVA (0x0)</b><br><b>סה"כ</b><br><b>מע"מ 17.00%</b> |                  |
| 0.00 ₪  |  |                  |
| 70.93 ₪ |  |                  |
| 12.06 ₪ |  |                  |
| 82.99 ₪ | <b>סה"כ לתשלום</b>   | <b>כולל מע"מ</b> |

התפלגות חיוב בש"ח לפי תעו"ז

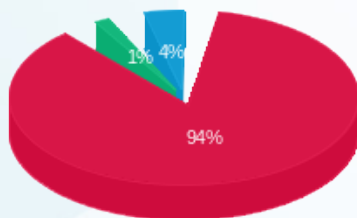

פסגה (32.92 ₪) ■  
 גבע (0.49 ₪) ■  
 שפל (1.47 ₪) ■

הסטוריית צריכה בקוט"ש

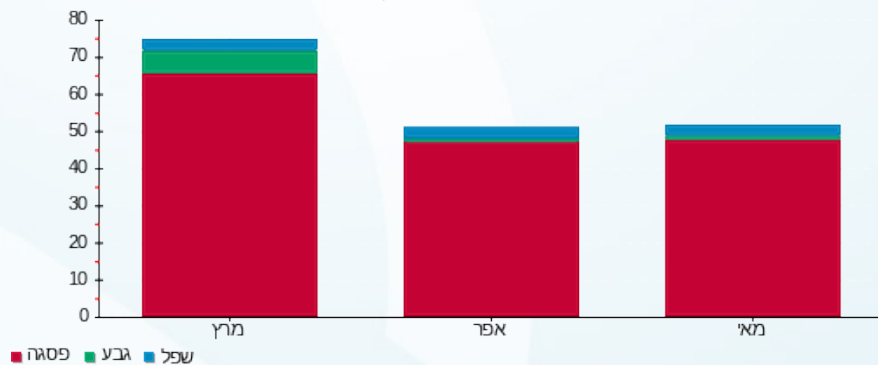

23/05/19 תאריך הפקדה:  
 20/05/19 תאריך קריאה נוכחית:  
 16/04/19 תאריך קריאה קודמת:

שם דייר: א.ד. מכונים להכשרה  
 שם אתר: סיטימול חיפה

לקוח/ה נכבד/ה, אנו מתכבדים להגיש את חישוב צריכת החשמל לתקופה 16/04/19 - 20/05/19:

א.ד. מכונים להכשרה - 10 - 13080890(0x0)

| סוג תעריף                | סוג צריכה | קריאה קודמת | קריאה נוכחית | סה"כ צריכה בקוט"ש | מחיר לקוט"ש בא"ג | סה"כ לתשלום |
|--------------------------|-----------|-------------|--------------|-------------------|------------------|-------------|
| פרטי חשבון עבור תאריכים: |           |             | 20/05/19     | 16/04/19          |                  |             |
| 777                      | פסגה      | 39.05       | 67.20        | 28.15             | 47.67            | 13.42 ₪     |
| 778                      | גבע       | 0.30        | 0.30         | 0.00              | 39.50            | 0.00 ₪      |
| 779                      | שפל       | 0.10        | 0.10         | 0.00              | 32.70            | 0.00 ₪      |

תוספת קבועה

| הערה   | סה"כ צריכה | מחיר עבור קוט"ש אחד ב | סה"כ לתשלום |
|--------|------------|-----------------------|-------------|
| ציבורי | 0.84       | 0.48                  | 0.40 ₪      |

סה"כ לדייר:

| פסגה    | גבע    | שפל    | סה"כ    | שיא ביקוש |
|---------|--------|--------|---------|-----------|
| 28.15   | 0.00   | 0.00   | 28.15   | 3.38      |
| 13.42 ₪ | 0.00 ₪ | 0.00 ₪ | 13.42 ₪ |           |

סה"כ צריכה  
 סה"כ לתשלום

|         |  |
|---------|--|
| 35.00 ₪ | <b>תשלום קבוע</b><br><b>תשלום עבור גודל חיבור ב KVA (0x0)</b><br><b>סה"כ</b><br><b>מע"מ 17.00%</b> |
| 0.00 ₪  |  |
| 48.82 ₪ |  |
| 8.30 ₪  |  |
| 57.12 ₪ | <b>סה"כ לתשלום</b>   |

כולל מע"מ

התפלגות חיוב בש"ח לפי תעו"ז



פסגה (13.42 ₪)  
 גבע (0.00 ₪)  
 שפל (0.00 ₪)

הסטוריית צריכה בקוט"ש

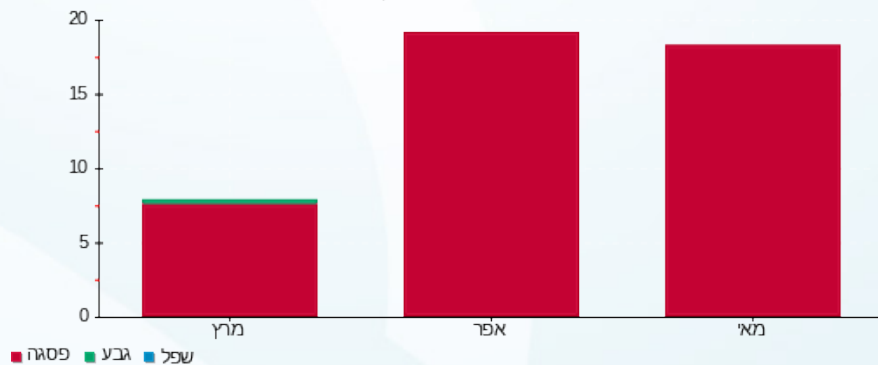



23/05/19

תאריך הפקדה:

שם דייר: א.ד.מכונים בע"מ

20/05/19

תאריך קריאה נוכחית:

שם אתר: סיטימול חיפה

16/04/19

תאריך קריאה קודמת:

לקוח/ה נכבד/ה, אנו מתכבדים להגיש את חישוב צריכת החשמל לתקופה 16/04/19 - 20/05/19:

א.ד.מכונים בע"מ - 8 - 13080887(0x0)

| סוג תעריף                | סוג צריכה | קריאה קודמת | קריאה נוכחית | סה"כ צריכה בקוט"ש | מחיר לקוט"ש בא"ג | סה"כ לתשלום |
|--------------------------|-----------|-------------|--------------|-------------------|------------------|-------------|
| פרטי חשבון עבור תאריכים: |           |             |              |                   |                  |             |
| 777                      | פסגה      | 16/04/19    | 20/05/19     | 216.85            | 47.67            | 103.37 ₪    |
| 778                      | גבע       | 66.25       | 108.90       | 42.65             | 39.50            | 16.85 ₪     |
| 779                      | שפל       | 287.00      | 387.30       | 100.30            | 32.70            | 32.80 ₪     |

תוספת קבועה

| הערה   | סה"כ צריכה | מחיר עבור קוט"ש אחד ב | סה"כ לתשלום |
|--------|------------|-----------------------|-------------|
| ציבורי | 10.79      | 0.43                  | 4.59 ₪      |

סה"כ לדייר:

| פסגה     | גבע     | שפל     | סה"כ     | שיא ביקוש |
|----------|---------|---------|----------|-----------|
| 216.85   | 42.65   | 100.30  | 359.80   | 3.08      |
| 103.37 ₪ | 16.85 ₪ | 32.80 ₪ | 153.02 ₪ |           |

|          |   |                           |
|----------|---|---------------------------|
| 35.00 ₪  | <p><b>תשלום קבוע</b></p> <p><b>תשלום עבור גודל חיבור ב KVA (0x0)</b></p> <p><b>סה"כ</b></p> <p><b>מע"מ 17.00%</b></p> | <p><b>סה"כ לתשלום</b></p> |
| 0.00 ₪   |   |                           |
| 192.61 ₪ |   |                           |
| 32.74 ₪  |   |                           |
| 225.35 ₪ | <b>כולל מע"מ</b>  |                           |

התפלגות חיוב בש"ח לפי תע"ז

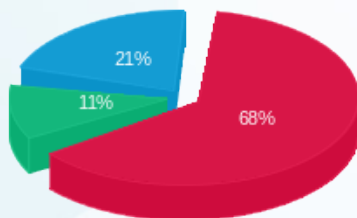

פסגה (103.37 ₪) ■  
 גבע (16.85 ₪) ■  
 שפל (32.80 ₪) ■

הסטוריית צריכה בקוט"ש

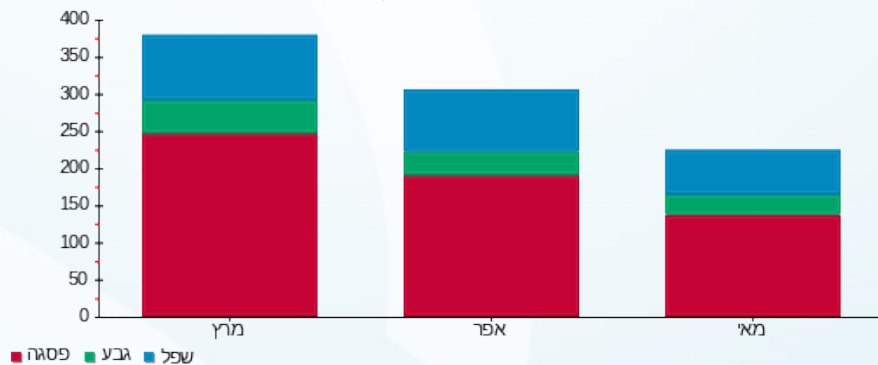

23/05/19 תאריך הפקדה:  
 20/05/19 תאריך קריאה נוכחית:  
 16/04/19 תאריך קריאה קודמת:

שם דייר: אבי גבאי - זוהר רחמים  
 שם אתר: סיטימול חיפה

לקוח/ה נכבד/ה, אנו מתכבדים להגיש את חישוב צריכת החשמל לתקופה 16/04/19 - 20/05/19:

אבי גבאי - זוהר רחמים - 6 - 13080887(0x0)

| סוג תעריף                | סוג צריכה | קריאה קודמת | קריאה נוכחית | סה"כ צריכה בקוט"ש | מחיר לקוט"ש בא"ג | סה"כ לתשלום |
|--------------------------|-----------|-------------|--------------|-------------------|------------------|-------------|
| פרטי חשבון עבור תאריכים: |           |             |              |                   |                  |             |
| 777                      | פסגה      | 16/04/19    | 20/05/19     | 100.10            | 47.67            | 47.72 ₪     |
| 778                      | גבע       | 26.90       | 41.80        | 14.90             | 39.50            | 5.89 ₪      |
| 779                      | שפל       | 196.95      | 229.60       | 32.65             | 32.70            | 10.68 ₪     |

תוספת קבועה

| הערה   | סה"כ צריכה | מחיר עבור קוט"ש אחד ב | סה"כ לתשלום |
|--------|------------|-----------------------|-------------|
| ציבורי | 4.43       | 0.44                  | 1.93 ₪      |

סה"כ לדייר:

| פסגה    | גבע    | שפל     | סה"כ    | שיא ביקוש |
|---------|--------|---------|---------|-----------|
| 100.10  | 14.90  | 32.65   | 147.65  | 2.46      |
| 47.72 ₪ | 5.89 ₪ | 10.68 ₪ | 64.28 ₪ |           |

|          |  |                  |
|----------|--|------------------|
| 35.00 ₪  | <b>תשלום קבוע</b><br><b>תשלום עבור גודל חיבור ב KVA (0x0)</b><br><b>סה"כ</b><br><b>מע"מ 17.00%</b> |                  |
| 0.00 ₪   |  |                  |
| 101.21 ₪ |  |                  |
| 17.21 ₪  |  |                  |
| 118.41 ₪ | <b>סה"כ לתשלום</b>   | <b>כולל מע"מ</b> |

התפלגות חיוב בש"ח לפי תעו"ז

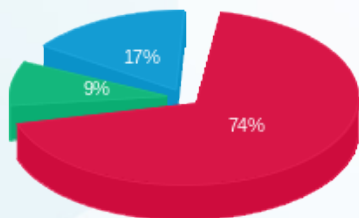

■ פסגה (47.72 ₪)  
 ■ גבע (5.89 ₪)  
 ■ שפל (10.68 ₪)

הסטוריית צריכה בקוט"ש

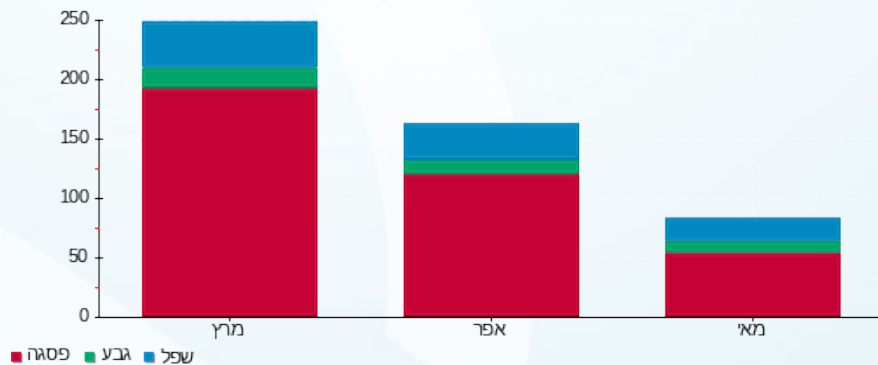

23/05/19 תאריך הפקה:  
 20/05/19 תאריך קריאה נוכחית:  
 16/04/19 תאריך קריאה קודמת:

שם דייר: אבי גבאי - זוהר רחמים  
 שם אתר: סטימול חיפה

לקוח/ה נכבד/ה, אנו מתכבדים להגיש את חישוב צריכת החשמל לתקופה 16/04/19 - 20/05/19:

אבי גבאי - זוהר רחמים - 5 - 13080887(0x0)

| סוג תעריף                | סוג צריכה | קריאה קודמת | קריאה נוכחית | סה"כ צריכה בקוט"ש | מחיר לקוט"ש בא"ג | סה"כ לתשלום |
|--------------------------|-----------|-------------|--------------|-------------------|------------------|-------------|
| פרטי חשבון עבור תאריכים: |           |             |              |                   |                  |             |
| 777                      | פסגה      | 16/04/19    | 20/05/19     | 572.60            | 47.67            | 272.96 ₪    |
| 778                      | גבע       | 103.60      | 163.10       | 59.50             | 39.50            | 23.50 ₪     |
| 779                      | שפל       | 384.85      | 455.50       | 70.65             | 32.70            | 23.10 ₪     |

תוספת קבועה

| הערה   | סה"כ צריכה | מחיר עבור קוט"ש אחד ב | סה"כ לתשלום |
|--------|------------|-----------------------|-------------|
| ציבורי | 21.08      | 0.45                  | 9.59 ₪      |

סה"כ לדייר:

| פסגה     | גבע     | שפל     | סה"כ     | שיא ביקוש |
|----------|---------|---------|----------|-----------|
| 572.60   | 59.50   | 70.65   | 702.75   | 7.57      |
| 272.96 ₪ | 23.50 ₪ | 23.10 ₪ | 319.56 ₪ |           |

סה"כ צריכה  
 סה"כ לתשלום

|          |   |                    |
|----------|---|--------------------|
| 35.00 ₪  | <b>תשלום קבוע</b><br><b>תשלום עבור גודל חיבור בKVA (0x0)</b><br><b>סה"כ</b><br><b>מע"מ 17.00%</b> | <b>סה"כ לתשלום</b> |
| 0.00 ₪   |   |                    |
| 364.15 ₪ |   |                    |
| 61.91 ₪  |   |                    |
| 426.06 ₪ |   | <b>כולל מע"מ</b>   |

התפלגות חיוב בש"ח לפי תעו"ז

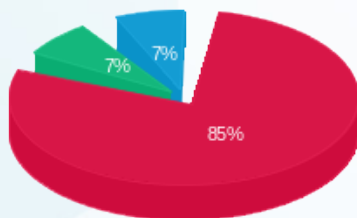

פסגה (272.96 ₪) 85%  
 גבע (23.50 ₪) 7%  
 שפל (23.10 ₪) 7%

הסטוריית צריכה בקוט"ש

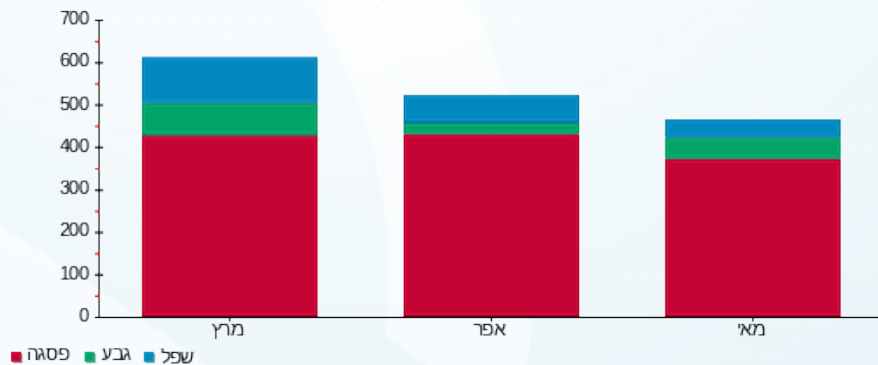

23/05/19 תאריך הפקה:  
 20/05/19 תאריך קריאה נוכחית:  
 16/04/19 תאריך קריאה קודמת:

שם דייר: אבידר בטחון ושירותים בע"מ  
 שם אתר: סטימול חיפה

**לקוח/ה נכבד/ה, אנו מתכבדים להגיש את חישוב צריכת החשמל לתקופה 16/04/19 - 20/05/19:**

אבידר בטחון ושירותים בע"מ - 1 - 13080886(0x0)

| סוג תעריף                | סוג צריכה | קריאה קודמת | קריאה נוכחית | סה"כ צריכה בקוט"ש | מחיר לקוט"ש בא"ג | סה"כ לתשלום |
|--------------------------|-----------|-------------|--------------|-------------------|------------------|-------------|
| פרטי חשבון עבור תאריכים: |           |             |              |                   |                  |             |
| 777                      | פסגה      | 16/04/19    | 20/05/19     | 308.40            | 47.67            | 147.01 ₪    |
| 778                      | גבע       | 25.80       | 31.85        | 6.05              | 39.50            | 2.39 ₪      |
| 779                      | שפל       | 130.35      | 140.70       | 10.35             | 32.70            | 3.38 ₪      |

**תוספת קבועה**

| הערה   | סה"כ צריכה | מחיר עבור קוט"ש אחד ב | סה"כ לתשלום |
|--------|------------|-----------------------|-------------|
| ציבורי | 9.74       | 0.47                  | 4.58 ₪      |

**סה"כ לדייר:**

| פסגה     | גבע    | שפל    | סה"כ     | שיא ביקוש |
|----------|--------|--------|----------|-----------|
| 308.40   | 6.05   | 10.35  | 324.80   | 3.59      |
| 147.01 ₪ | 2.39 ₪ | 3.38 ₪ | 152.79 ₪ |           |

סה"כ צריכה  
 סה"כ לתשלום

|          |  |
|----------|--|
| 35.00 ₪  | <b>תשלום קבוע</b><br><b>תשלום עבור גודל חיבור ב KVA (0x0)</b><br><b>סה"כ</b><br><b>מע"מ 17.00%</b> |
| 0.00 ₪   |  |
| 192.37 ₪ |  |
| 32.70 ₪  |  |
| 225.08 ₪ | <b>סה"כ לתשלום</b>   |

כולל מע"מ

התפלגות חיוב בש"ח לפי תע"ז

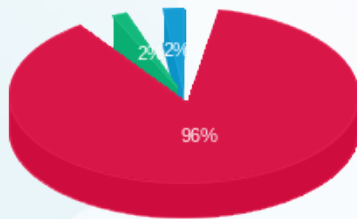

פסגה (147.01 ₪) 96%  
 גבע (2.39 ₪) 2%  
 שפל (3.38 ₪) 2%

הסטוריית צריכה בקוט"ש

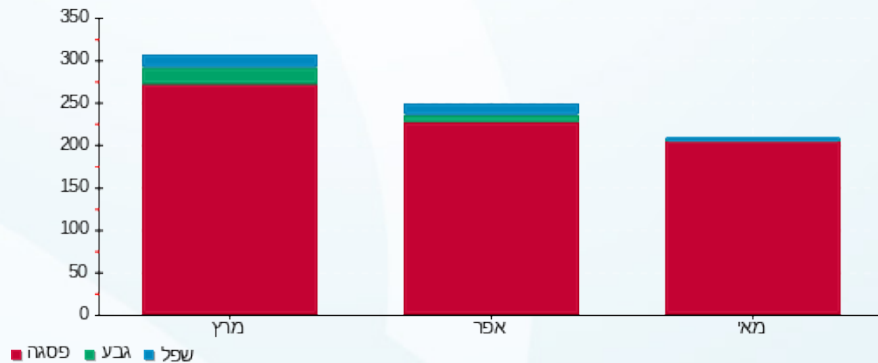

23/05/19 תאריך הפקה:  
 20/05/19 תאריך קריאה נוכחית:  
 16/04/19 תאריך קריאה קודמת:

שם דייר: אבידר בטחון ושירותים בע"מ  
 שם אתר: סיטימול חיפה

לקוח/ה נכבד/ה, אנו מתכבדים להגיש את חישוב צריכת החשמל לתקופה 16/04/19 - 20/05/19:

אבידר בטחון ושירותים בע"מ - 7 - 13080886(0x0)

| סוג תעריף                | סוג צריכה | קריאה קודמת | קריאה נוכחית | סה"כ צריכה בקוט"ש | מחיר לקוט"ש בא"ג | סה"כ לתשלום |
|--------------------------|-----------|-------------|--------------|-------------------|------------------|-------------|
| פרטי חשבון עבור תאריכים: |           |             |              |                   |                  |             |
| 777                      | פסגה      | 16/04/19    | 20/05/19     | 193.25            | 47.67            | 92.12 ₪     |
| 778                      | גבע       | 34.55       | 58.10        | 23.55             | 39.50            | 9.30 ₪      |
| 779                      | שפל       | 141.20      | 185.15       | 43.95             | 32.70            | 14.37 ₪     |

תוספת קבועה

| הערה   | סה"כ צריכה | מחיר עבור קוט"ש אחד ב | סה"כ לתשלום |
|--------|------------|-----------------------|-------------|
| ציבורי | 7.82       | 0.44                  | 3.47 ₪      |

סה"כ לדייר:

| פסגה    | גבע    | שפל     | סה"כ     | שיא ביקוש |
|---------|--------|---------|----------|-----------|
| 193.25  | 23.55  | 43.95   | 260.75   | 2.46      |
| 92.12 ₪ | 9.30 ₪ | 14.37 ₪ | 115.80 ₪ |           |

|          |  |                  |
|----------|--|------------------|
| 35.00 ₪  | <b>תשלום קבוע</b><br><b>תשלום עבור גודל חיבור ב KVA (0x0)</b><br><b>סה"כ</b><br><b>מע"מ 17.00%</b> |                  |
| 0.00 ₪   |  |                  |
| 154.27 ₪ |  |                  |
| 26.23 ₪  |  |                  |
| 180.50 ₪ | <b>סה"כ לתשלום</b>   | <b>כולל מע"מ</b> |

התפלגות חיוב בש"ח לפי תע"ז

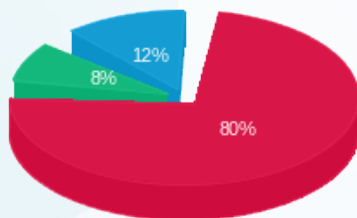

■ פסגה (92.12 ₪)  
 ■ גבע (9.30 ₪)  
 ■ שפל (14.37 ₪)

הסטוריית צריכה בקוט"ש

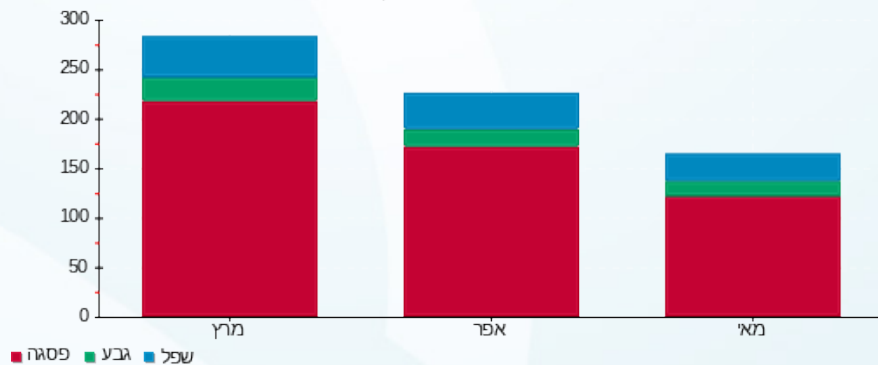

23/05/19 תאריך הפקה:  
 20/05/19 תאריך קריאה נוכחית:  
 16/04/19 תאריך קריאה קודמת:

שם דייר: אביהו רפפורט  
 שם אתר: סיטימול חיפה

לקוח/ה נכבד/ה, אנו מתכבדים להגיש את חישוב צריכת החשמל לתקופה 20/05/19 - 16/04/19:

אביהו רפפורט - 5 - 13080890(0x0)

| סוג תעריף                | סוג צריכה | קריאה קודמת | קריאה נוכחית | סה"כ צריכה בקוט"ש | מחיר לקוט"ש בא"ג | סה"כ לתשלום |
|--------------------------|-----------|-------------|--------------|-------------------|------------------|-------------|
| פרטי חשבון עבור תאריכים: |           |             |              |                   |                  |             |
| 777                      | פסגה      | 16/04/19    | 20/05/19     | 398.30            | 47.67            | 189.87 ₪    |
| 778                      | גבע       | 76.65       | 136.15       | 59.50             | 39.50            | 23.50 ₪     |
| 779                      | שפל       | 245.50      | 337.70       | 92.20             | 32.70            | 30.15 ₪     |

תוספת קבועה

| הערה   | סה"כ צריכה | מחיר עבור קוט"ש אחד ב | סה"כ לתשלום |
|--------|------------|-----------------------|-------------|
| ציבורי | 16.50      | 0.44                  | 7.31 ₪      |

סה"כ לדייר:

| פסגה     | גבע     | שפל     | סה"כ     | שיא ביקוש |
|----------|---------|---------|----------|-----------|
| 398.30   | 59.50   | 92.20   | 550.00   | 3.14      |
| 189.87 ₪ | 23.50 ₪ | 30.15 ₪ | 243.52 ₪ |           |

סה"כ צריכה  
 סה"כ לתשלום

|          |   |                  |
|----------|---|------------------|
| 35.00 ₪  | <b>תשלום קבוע</b><br><b>תשלום עבור גודל חיבור בKVA (0x0)</b><br><b>סה"כ</b><br><b>מע"מ 17.00%</b> |                  |
| 0.00 ₪   |   |                  |
| 285.83 ₪ |   |                  |
| 48.59 ₪  |   |                  |
| 334.42 ₪ | <b>סה"כ לתשלום</b>  | <b>כולל מע"מ</b> |

התפלגות חיוב בש"ח לפי תעו"ז

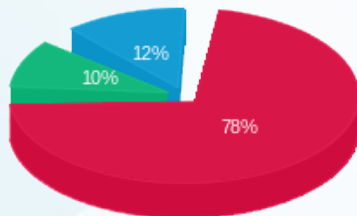

פסגה (189.87 ₪)  
 גבע (23.50 ₪)  
 שפל (30.15 ₪)

הסטוריית צריכה בקוט"ש

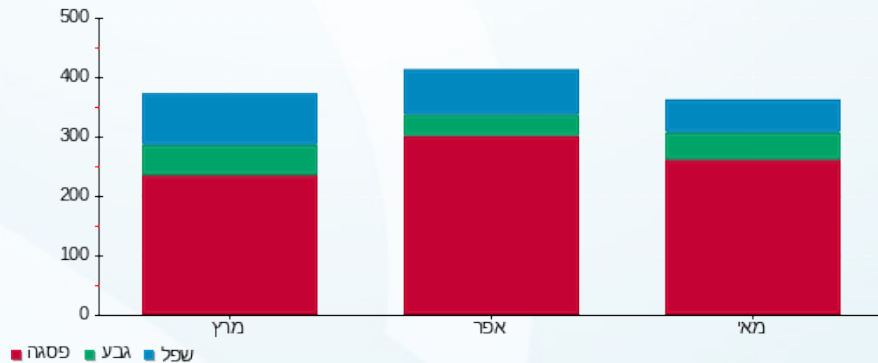

23/05/19 תאריך הפקה:  
 20/05/19 תאריך קריאה נוכחית:  
 16/04/19 תאריך קריאה קודמת:

שם דייר: אחד על אחד הכנה לבחינות  
 שם אתר: סיטימול חיפה

**לקוח/ה נכבד/ה, אנו מתכבדים להגיש את חישוב צריכת החשמל לתקופה 16/04/19 - 20/05/19:**

אחד על אחד הכנה לבחינות - 3 - (0x0)13080887

| סוג תעריף                | סוג צריכה | קריאה קודמת | קריאה נוכחית | סה"כ צריכה בקוט"ש | מחיר לקוט"ש בא"ג | סה"כ לתשלום |
|--------------------------|-----------|-------------|--------------|-------------------|------------------|-------------|
| פרטי חשבון עבור תאריכים: |           |             |              |                   |                  |             |
| 777                      | פסגה      | 16/04/19    | 20/05/19     | 43.05             | 47.67            | 20.52 ₪     |
| 778                      | גבע       | 24.85       | 27.40        | 2.55              | 39.50            | 1.01 ₪      |
| 779                      | שפל       | 96.45       | 102.65       | 6.20              | 32.70            | 2.03 ₪      |

**תוספת קבועה**

| הערה   | סה"כ צריכה | מחיר עבור קוט"ש אחד ב | סה"כ לתשלום |
|--------|------------|-----------------------|-------------|
| ציבורי | 1.55       | 0.45                  | 0.71 ₪      |

**סה"כ לדייר:**

| פסגה    | גבע    | שפל    | סה"כ    | שיא ביקוש |
|---------|--------|--------|---------|-----------|
| 43.05   | 2.55   | 6.20   | 51.80   | 4.99      |
| 20.52 ₪ | 1.01 ₪ | 2.03 ₪ | 23.56 ₪ |           |

סה"כ צריכה  
 סה"כ לתשלום

|         |  |                  |
|---------|--|------------------|
| 35.00 ₪ | <b>תשלום קבוע</b><br><b>תשלום עבור גודל חיבור ב KVA (0x0)</b><br><b>סה"כ</b><br><b>מע"מ 17.00%</b> |                  |
| 0.00 ₪  |  |                  |
| 59.26 ₪ |  |                  |
| 10.07 ₪ |  |                  |
| 69.34 ₪ | <b>סה"כ לתשלום</b>   | <b>כולל מע"מ</b> |

התפלגות חיוב בש"ח לפי תעו"ז

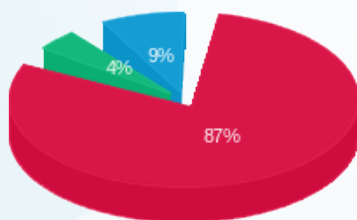

פסגה (20.52 ₪)  
 גבע (1.01 ₪)  
 שפל (2.03 ₪)

הסטוריית צריכה בקוט"ש

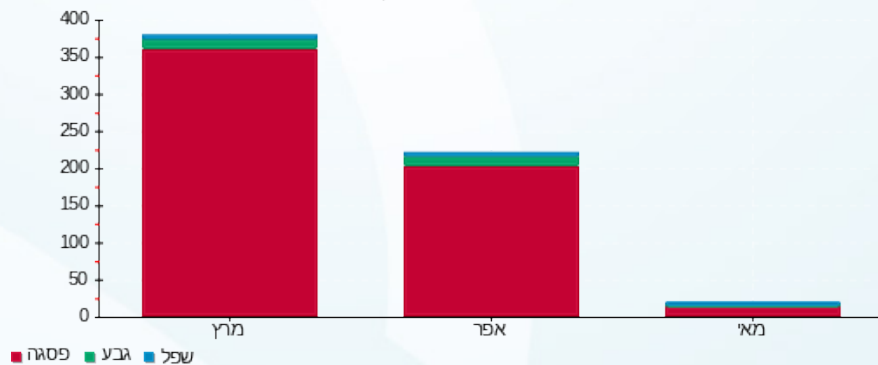

23/05/19 תאריך הפקה:  
 20/05/19 תאריך קריאה נוכחית:  
 16/04/19 תאריך קריאה קודמת:

שם דייר: אקסלנט פור יו  
 שם אתר: סיטימול חיפה

**לקוח/ה נכבד/ה, אנו מתכבדים להגיש את חישוב צריכת החשמל לתקופה 16/04/19 - 20/05/19:**

אקסלנט פור יו - 7 - 13080890(0x0)

| סוג תעריף                | סוג צריכה | קריאה קודמת | קריאה נוכחית | סה"כ צריכה בקוט"ש | מחיר לקוט"ש בא"ג | סה"כ לתשלום |
|--------------------------|-----------|-------------|--------------|-------------------|------------------|-------------|
| פרטי חשבון עבור תאריכים: |           |             |              |                   |                  |             |
| 777                      | פסגה      | 16/04/19    | 20/05/19     | 266.85            | 47.67            | 127.21 ₪    |
| 778                      | גבע       | 47.80       | 94.95        | 47.15             | 39.50            | 18.62 ₪     |
| 779                      | שפל       | 266.45      | 298.15       | 31.70             | 32.70            | 10.37 ₪     |

**תוספת קבועה**

| הערה   | סה"כ צריכה | מחיר עבור קוט"ש אחד ב | סה"כ לתשלום |
|--------|------------|-----------------------|-------------|
| ציבורי | 10.37      | 0.45                  | 4.69 ₪      |

**סה"כ לדייר:**

| פסגה     | גבע     | שפל     | סה"כ     | שיא ביקוש |
|----------|---------|---------|----------|-----------|
| 266.85   | 47.15   | 31.70   | 345.70   | 4.05      |
| 127.21 ₪ | 18.62 ₪ | 10.37 ₪ | 156.20 ₪ |           |

סה"כ צריכה  
 סה"כ לתשלום

|          |  |                    |
|----------|--|--------------------|
| 35.00 ₪  | <b>תשלום קבוע</b><br><b>תשלום עבור גודל חיבור ב KVA (0x0)</b><br><b>סה"כ</b><br><b>מע"מ 17.00%</b> | <b>סה"כ לתשלום</b> |
| 0.00 ₪   |  |                    |
| 195.88 ₪ |  |                    |
| 33.30 ₪  |  |                    |
| 229.18 ₪ | <b>כולל מע"מ</b>   |                    |

התפלגות חיוב בש"ח לפי תעו"ז

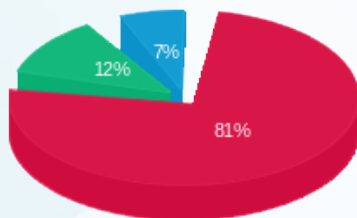

פסגה (127.21 ₪) ■  
 גבע (18.62 ₪) ■  
 שפל (10.37 ₪) ■

הסטוריית צריכה בקוט"ש

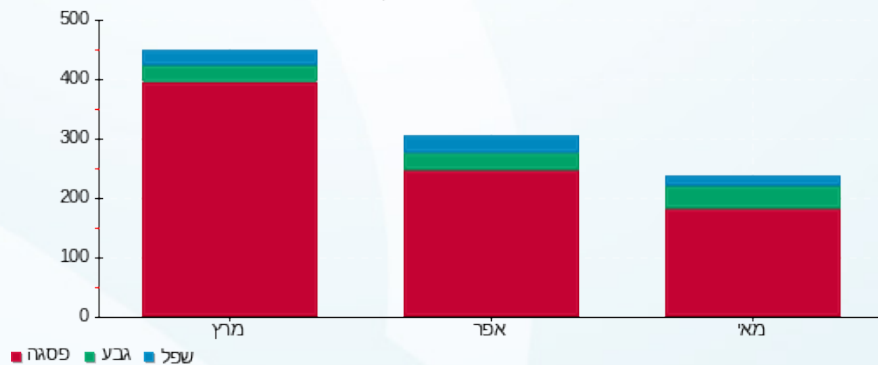



23/05/19 תאריך הפקדה:  
 20/05/19 תאריך קריאה נוכחית:  
 16/04/19 תאריך קריאה קודמת:

שם דייר: ידע ד.ר. סוכנות לביטוח בע"מ  
 שם אתר: סטימול חיפה

לקוח/ה נכבד/ה, אנו מתכבדים להגיש את חישוב צריכת החשמל לתקופה 16/04/19 - 20/05/19:

ידע ד.ר. סוכנות לביטוח בע"מ - 6 - 13080886(0x0)

| סוג תעריף                | סוג צריכה | קריאה קודמת | קריאה נוכחית | סה"כ צריכה בקוט"ש | מחיר לקוט"ש בא"ג | סה"כ לתשלום |
|--------------------------|-----------|-------------|--------------|-------------------|------------------|-------------|
| פרטי חשבון עבור תאריכים: |           |             |              |                   |                  |             |
| 777                      | פסגה      | 16/04/19    | 20/05/19     | 766.25            | 47.67            | 365.27 ₪    |
| 778                      | גבע       | 48.10       | 68.20        | 20.10             | 39.50            | 7.94 ₪      |
| 779                      | שפל       | 432.20      | 479.90       | 47.70             | 32.70            | 15.60 ₪     |

תוספת קבועה

| הערה   | סה"כ צריכה | מחיר עבור קוט"ש אחד ב | סה"כ לתשלום |
|--------|------------|-----------------------|-------------|
| ציבורי | 25.02      | 0.47                  | 11.66 ₪     |

סה"כ לדייר:

| פסגה     | גבע    | שפל     | סה"כ     | שיא ביקוש |
|----------|--------|---------|----------|-----------|
| 766.25   | 20.10  | 47.70   | 834.05   | 7.34      |
| 365.27 ₪ | 7.94 ₪ | 15.60 ₪ | 388.81 ₪ |           |

סה"כ צריכה  
 סה"כ לתשלום

|          |   |                           |
|----------|---|---------------------------|
| 35.00 ₪  | <p><b>תשלום קבוע</b></p> <p><b>תשלום עבור גודל חיבור ב KVA (0x0)</b></p> <p><b>סה"כ</b></p> <p><b>מע"מ 17.00%</b></p> | <p><b>סה"כ לתשלום</b></p> |
| 0.00 ₪   |   |                           |
| 435.47 ₪ |   |                           |
| 74.03 ₪  |   |                           |
| 509.50 ₪ |   |                           |

התפלגות חיוב בש"ח לפי תע"ז

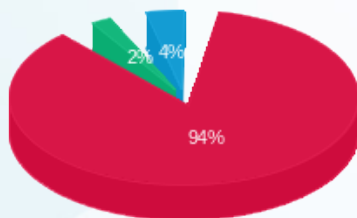

■ פסגה (365.27 ₪)  
 ■ גבע (7.94 ₪)  
 ■ שפל (15.60 ₪)

הסטוריית צריכה בקוט"ש

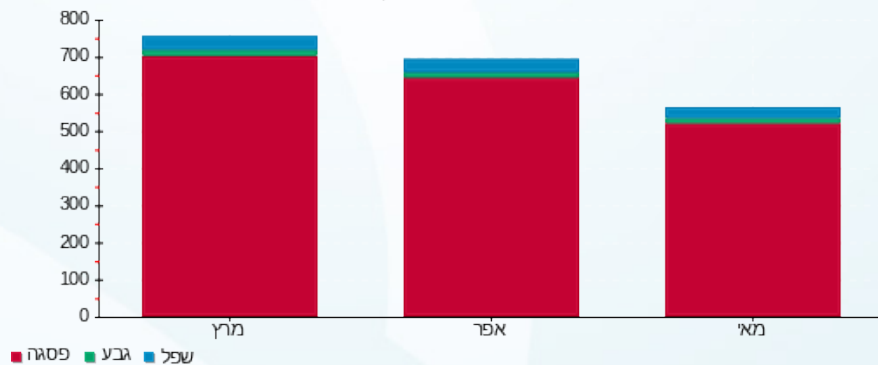

23/05/19 תאריך הפקה:  
 20/05/19 תאריך קריאה נוכחית:  
 16/04/19 תאריך קריאה קודמת:

שם דייר: יישום פתרונות אנושיים  
 שם אתר: סטימול חיפה

לקוח/ה נכבד/ה, אנו מתכבדים להגיש את חישוב צריכת החשמל לתקופה 16/04/19 - 20/05/19:

יישום פתרונות אנושיים - 8 - 13080890(0x0)

| סוג תעריף                | סוג צריכה | קריאה קודמת | קריאה נוכחית | סה"כ צריכה בקוט"ש | מחיר לקוט"ש בא"ג | סה"כ לתשלום |
|--------------------------|-----------|-------------|--------------|-------------------|------------------|-------------|
| פרטי חשבון עבור תאריכים: |           |             |              |                   |                  |             |
| 777                      | פסגה      | 16/04/19    | 20/05/19     | 265.60            | 47.67            | 126.61 ₪    |
| 778                      | גבע       | 35.40       | 66.40        | 31.00             | 39.50            | 12.25 ₪     |
| 779                      | שפל       | 223.85      | 282.25       | 58.40             | 32.70            | 19.10 ₪     |

תוספת קבועה

| הערה   | סה"כ צריכה | מחיר עבור קוט"ש אחד ב | סה"כ לתשלום |
|--------|------------|-----------------------|-------------|
| ציבורי | 10.65      | 0.44                  | 4.74 ₪      |

סה"כ לדייר:

| פסגה     | גבע     | שפל     | סה"כ     | שיא ביקוש |
|----------|---------|---------|----------|-----------|
| 265.60   | 31.00   | 58.40   | 355.00   | 2.09      |
| 126.61 ₪ | 12.25 ₪ | 19.10 ₪ | 157.95 ₪ |           |

סה"כ צריכה  
 סה"כ לתשלום

|          |  |                    |
|----------|--|--------------------|
| 35.00 ₪  | <b>תשלום קבוע</b><br><b>תשלום עבור גודל חיבור ב KVA (0x0)</b><br><b>סה"כ</b><br><b>מע"מ 17.00%</b> | <b>סה"כ לתשלום</b> |
| 0.00 ₪   |  |                    |
| 197.69 ₪ |  |                    |
| 33.61 ₪  |  |                    |
| 231.30 ₪ | <b>כולל מע"מ</b>   |                    |

התפלגות חיוב בש"ח לפי תע"ז

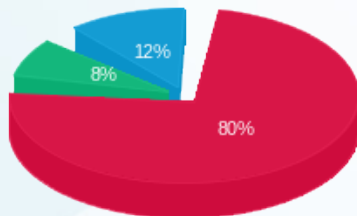

פסגה (126.61 ₪) ■  
 גבע (12.25 ₪) ■  
 שפל (19.10 ₪) ■

הסטוריית צריכה בקוט"ש

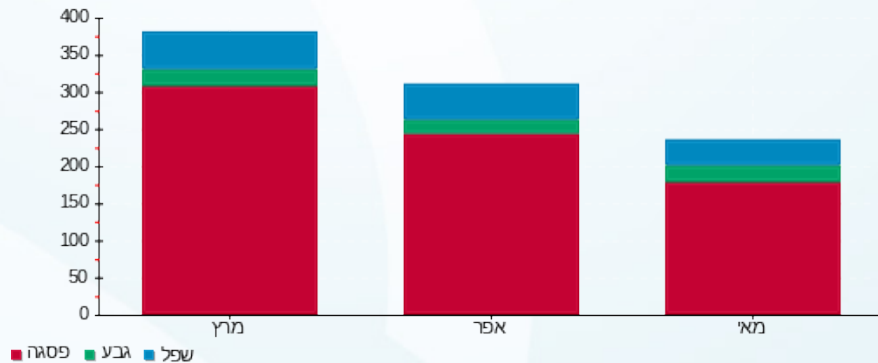

פסגה ■ גבע ■ שפל

23/05/19 תאריך הפקה:  
 20/05/19 תאריך קריאה נוכחית:  
 16/04/19 תאריך קריאה קודמת:

שם דייר: ל.י.א.ל. כח אדם בע"מ  
 שם אתר: סטימול חיפה

לקוח/ה נכבד/ה, אנו מתכבדים להגיש את חישוב צריכת החשמל לתקופה 20/05/19 - 16/04/19:

ל.י.א.ל. כח אדם בע"מ - 9 - 13080887(0x0)

| סוג תעריף                | סוג צריכה | קריאה קודמת | קריאה נוכחית | סה"כ צריכה בקוט"ש | מחיר לקוט"ש בא"ג | סה"כ לתשלום |
|--------------------------|-----------|-------------|--------------|-------------------|------------------|-------------|
| פרטי חשבון עבור תאריכים: |           |             |              |                   |                  |             |
| 777                      | פסגה      | 16/04/19    | 20/05/19     | 196.50            | 47.67            | 93.67 ₪     |
| 778                      | גבע       | 43.90       | 68.50        | 24.60             | 39.50            | 9.72 ₪      |
| 779                      | שפל       | 333.10      | 383.35       | 50.25             | 32.70            | 16.43 ₪     |

תוספת קבועה

| הערה   | סה"כ צריכה | מחיר עבור קוט"ש אחד ב | סה"כ לתשלום |
|--------|------------|-----------------------|-------------|
| ציבורי | 8.14       | 0.44                  | 3.59 ₪      |

סה"כ לדייר:

| פסגה    | גבע    | שפל     | סה"כ     | שיא ביקוש |
|---------|--------|---------|----------|-----------|
| 196.50  | 24.60  | 50.25   | 271.35   | 2.89      |
| 93.67 ₪ | 9.72 ₪ | 16.43 ₪ | 119.82 ₪ |           |

|          |  |                  |
|----------|--|------------------|
| 35.00 ₪  | <b>תשלום קבוע</b><br><b>תשלום עבור גודל חיבור ב KVA (0x0)</b><br><b>סה"כ</b><br><b>מע"מ 17.00%</b> |                  |
| 0.00 ₪   |  |                  |
| 158.41 ₪ |  |                  |
| 26.93 ₪  |  |                  |
| 185.35 ₪ | <b>סה"כ לתשלום</b>   | <b>כולל מע"מ</b> |

התפלגות חיוב בש"ח לפי תעו"ז

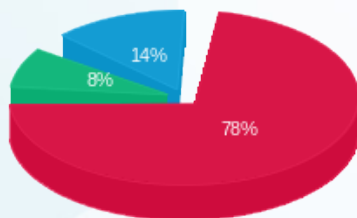

פסגה (93.67 ₪) ■  
 גבע (9.72 ₪) ■  
 שפל (16.43 ₪) ■

הסטוריית צריכה בקוט"ש

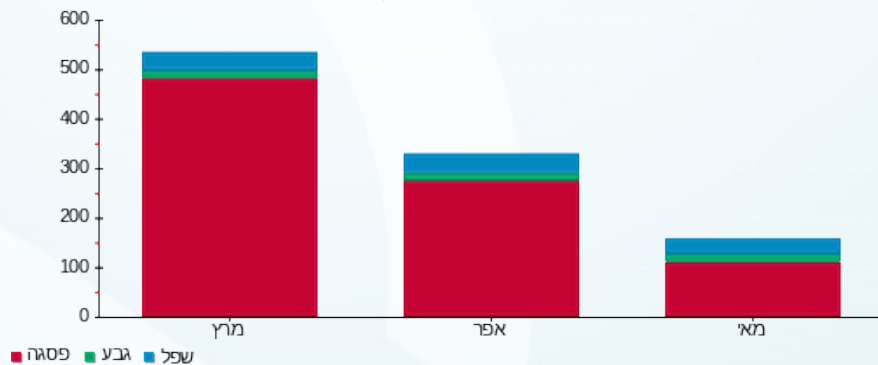

23/05/19 תאריך הפקדה:  
 20/05/19 תאריך קריאה נוכחית:  
 16/04/19 תאריך קריאה קודמת:

שם דייר: לוגסי יניב  
 שם אתר: סיטימול חיפה

לקוח/ה נכבד/ה, אנו מתכבדים להגיש את חישוב צריכת החשמל לתקופה 16/04/19 - 20/05/19:

לוגסי יניב - 10 - 13080887(0x0)

| סוג תעריף                | סוג צריכה | קריאה קודמת | קריאה נוכחית | סה"כ צריכה בקוט"ש | מחיר לקוט"ש בא"ג | סה"כ לתשלום |
|--------------------------|-----------|-------------|--------------|-------------------|------------------|-------------|
| פרטי חשבון עבור תאריכים: |           |             |              |                   |                  |             |
| 777                      | פסגה      | 16/04/19    | 20/05/19     | 74.15             | 47.67            | 35.35 ₪     |
| 778                      | גבע       | 14.45       | 36.90        | 22.45             | 39.50            | 8.87 ₪      |
| 779                      | שפל       | 104.80      | 157.35       | 52.55             | 32.70            | 17.18 ₪     |

תוספת קבועה

| הערה   | סה"כ צריכה | מחיר עבור קוט"ש אחד ב | סה"כ לתשלום |
|--------|------------|-----------------------|-------------|
| ציבורי | 4.47       | 0.41                  | 1.84 ₪      |

סה"כ לדייר:

| פסגה    | גבע    | שפל     | סה"כ    | שיא ביקוש |
|---------|--------|---------|---------|-----------|
| 74.15   | 22.45  | 52.55   | 149.15  | 1.96      |
| 35.35 ₪ | 8.87 ₪ | 17.18 ₪ | 61.40 ₪ |           |

|          |  |                  |
|----------|--|------------------|
| 35.00 ₪  | <b>תשלום קבוע</b><br><b>תשלום עבור גודל חיבור ב KVA (0x0)</b><br><b>סה"כ</b><br><b>מע"מ 17.00%</b> |                  |
| 0.00 ₪   |  |                  |
| 98.24 ₪  |  |                  |
| 16.70 ₪  |  |                  |
| 114.94 ₪ | <b>סה"כ לתשלום</b>   | <b>כולל מע"מ</b> |

התפלגות חיוב בש"ח לפי תעו"ז

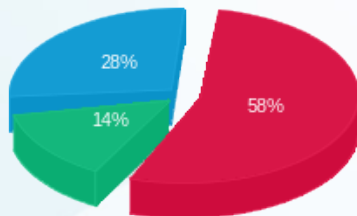

■ פסגה (35.35 ₪)  
 ■ גבע (8.87 ₪)  
 ■ שפל (17.18 ₪)

הסטוריית צריכה בקוט"ש

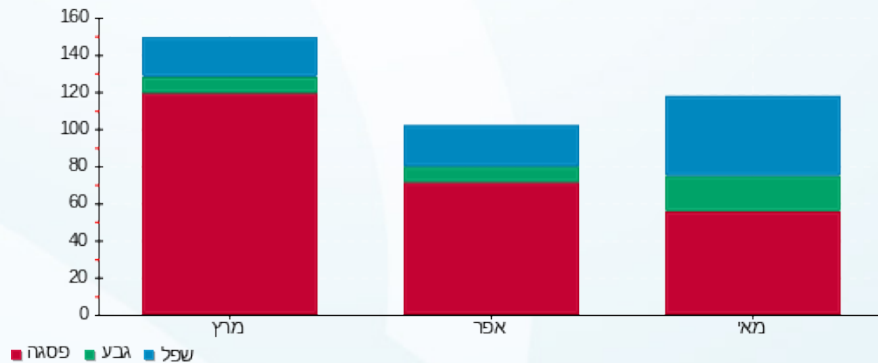

23/05/19 תאריך הפקה:  
 20/05/19 תאריך קריאה נוכחית:  
 16/04/19 תאריך קריאה קודמת:

שם דייר: לפיד חברה להשמת כח אדם  
 שם אתר: סיטימול חיפה

לקוח/ה נכבד/ה, אנו מתכבדים להגיש את חישוב צריכת החשמל לתקופה 16/04/19 - 20/05/19:

לפיד חברה להשמת כח אדם - 1 - 13080887(0x0)

| סוג תעריף                | סוג צריכה | קריאה קודמת | קריאה נוכחית | סה"כ צריכה בקוט"ש | מחיר לקוט"ש בא"ג | סה"כ לתשלום |
|--------------------------|-----------|-------------|--------------|-------------------|------------------|-------------|
| פרטי חשבון עבור תאריכים: |           |             |              |                   |                  |             |
| 777                      | פסגה      | 16/04/19    | 20/05/19     | 319.50            | 47.67            | 152.31 ₪    |
| 778                      | גבע       | 93.85       | 166.65       | 72.80             | 39.50            | 28.76 ₪     |
| 779                      | שפל       | 387.05      | 551.50       | 164.45            | 32.70            | 53.78 ₪     |

תוספת קבועה

| הערה   | סה"כ צריכה | מחיר עבור קוט"ש אחד ב | סה"כ לתשלום |
|--------|------------|-----------------------|-------------|
| ציבורי | 16.70      | 0.42                  | 7.05 ₪      |

סה"כ לדייר:

| פסגה     | גבע     | שפל     | סה"כ     | שיא ביקוש |
|----------|---------|---------|----------|-----------|
| 319.50   | 72.80   | 164.45  | 556.75   | 3.29      |
| 152.31 ₪ | 28.76 ₪ | 53.78 ₪ | 234.84 ₪ |           |

|                  |  |
|------------------|--|
| 35.00 ₪          | <b>תשלום קבוע</b><br><b>תשלום עבור גודל חיבור ב KVA (0x0)</b><br><b>סה"כ</b><br><b>מע"מ 17.00%</b> |
| 0.00 ₪           |  |
| 276.88 ₪         |  |
| 47.07 ₪          |  |
| 323.95 ₪         | <b>סה"כ לתשלום</b>   |
| <b>כולל מע"מ</b> |  |

התפלגות חיוב בש"ח לפי תע"ז

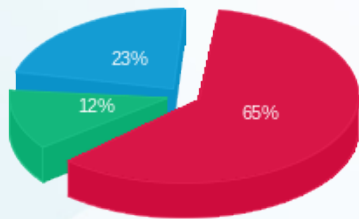

פסגה (152.31 ₪) ■  
 גבע (28.76 ₪) ■  
 שפל (53.78 ₪) ■

הסטוריית צריכה בקוט"ש

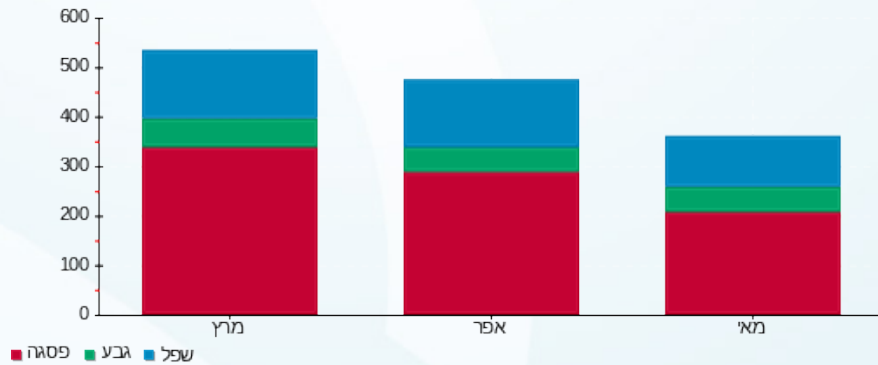

23/05/19 תאריך הפקה:  
 20/05/19 תאריך קריאה נוכחית:  
 16/04/19 תאריך קריאה קודמת:

שם דייר: לפיד חברה להשמת כח אדם  
 שם אתר: סטימול חיפה

לקוח/ה נכבד/ה, אנו מתכבדים להגיש את חישוב צריכת החשמל לתקופה 16/04/19 - 20/05/19:

לפיד חברה להשמת כח אדם - 2 - 13080887(0x0)

| סוג תעריף                | סוג צריכה | קריאה קודמת | קריאה נוכחית | סה"כ צריכה בקוט"ש | מחיר לקוט"ש בא"ג | סה"כ לתשלום |
|--------------------------|-----------|-------------|--------------|-------------------|------------------|-------------|
| פרטי חשבון עבור תאריכים: |           |             |              |                   |                  |             |
| 777                      | פסגה      | 16/04/19    | 20/05/19     | 171.05            | 47.67            | 81.54 ₪     |
| 778                      | גבע       | 31.85       | 45.75        | 13.90             | 39.50            | 5.49 ₪      |
| 779                      | שפל       | 168.55      | 198.25       | 29.70             | 32.70            | 9.71 ₪      |

תוספת קבועה

| הערה   | סה"כ צריכה | מחיר עבור קוט"ש אחד ב | סה"כ לתשלום |
|--------|------------|-----------------------|-------------|
| ציבורי | 6.44       | 0.45                  | 2.90 ₪      |

סה"כ לדייר:

| פסגה    | גבע    | שפל    | סה"כ    | שיא ביקוש |
|---------|--------|--------|---------|-----------|
| 171.05  | 13.90  | 29.70  | 214.65  | 4.49      |
| 81.54 ₪ | 5.49 ₪ | 9.71 ₪ | 96.74 ₪ |           |

| תשלום קבוע | תשלום עבור גודל חיבור ב KVA (0x0) | סה"כ     | מע"מ 17.00% | סה"כ לתשלום | כולל מע"מ |
|------------|-----------------------------------|----------|-------------|-------------|-----------|
| 35.00 ₪    | 0.00 ₪                            | 134.64 ₪ | 22.89 ₪     | 157.53 ₪    |           |

התפלגות חיוב בש"ח לפי תעו"ז

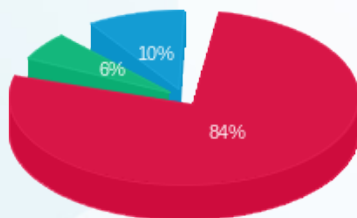

פסגה (81.54 ₪)  
 גבע (5.49 ₪)  
 שפל (9.71 ₪)

הסטוריית צריכה בקוט"ש

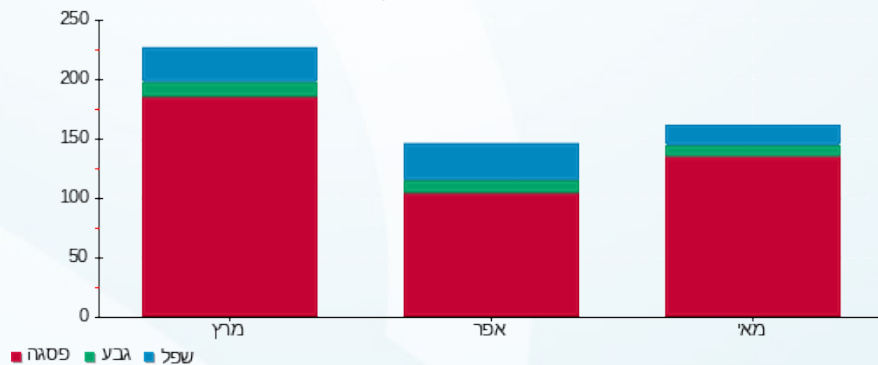



23/05/19 תאריך הפקה:  
 20/05/19 תאריך קריאה נוכחית:  
 16/04/19 תאריך קריאה קודמת:

שם דייר: מגלן 511 אבטחה וניהול פרויקטים  
 שם אתר: סיטימול חיפה  
 תאריך כניסה: 07/05/19

לקוח/ה נכבד/ה, אנו מתכבדים להגיש את חישוב צריכת החשמל לתקופה 20/05/19 - 07/05/19:

מגלן 511 אבטחה וניהול פרויקטים - 4 - 13080890(0x0)

| סוג תעריף                | סוג צריכה | קריאה קודמת | קריאה נוכחית | סה"כ צריכה בקוט"ש | מחיר לקוט"ש בא"ג | סה"כ לתשלום |
|--------------------------|-----------|-------------|--------------|-------------------|------------------|-------------|
| פרטי חשבון עבור תאריכים: |           |             |              |                   |                  |             |
| 777                      | פסגה      | 07/05/19    | 20/05/19     | 13.60             | 47.67            | 6.48 ₪      |
| 778                      | גבע       | 0.00        | 1.55         | 1.55              | 39.50            | 0.61 ₪      |
| 779                      | שפל       | 11.10       | 28.30        | 17.20             | 32.70            | 5.62 ₪      |

תוספת קבועה

| הערה   | סה"כ צריכה | מחיר עבור קוט"ש אחד ב | סה"כ לתשלום |
|--------|------------|-----------------------|-------------|
| ציבורי | 0.97       | 0.39                  | 0.38 ₪      |

סה"כ לדייר:

| פסגה   | גבע    | שפל    | סה"כ    | שיא ביקוש |
|--------|--------|--------|---------|-----------|
| 13.60  | 1.55   | 17.20  | 32.35   | 3.22      |
| ₪ 6.48 | ₪ 0.61 | ₪ 5.62 | ₪ 12.72 |           |

| כולל מע"מ | סה"כ לתשלום | תשלום קבוע | תשלום עבור גודל חיבור ב KVA (0x0) | סה"כ    | מע"מ 17.00% |
|-----------|-------------|------------|-----------------------------------|---------|-------------|
| 56.28 ₪   |             |            |                                   | 48.10 ₪ | 8.18 ₪      |
|           |             |            |                                   | 0.00 ₪  |             |
|           |             |            |                                   | 35.00 ₪ |             |

התפלגות חיוב בש"ח לפי תע"ז

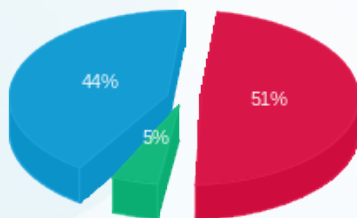

■ פסגה (6.48 ₪)  
 ■ גבע (0.61 ₪)  
 ■ שפל (5.62 ₪)

הסטוריית צריכה בקוט"ש

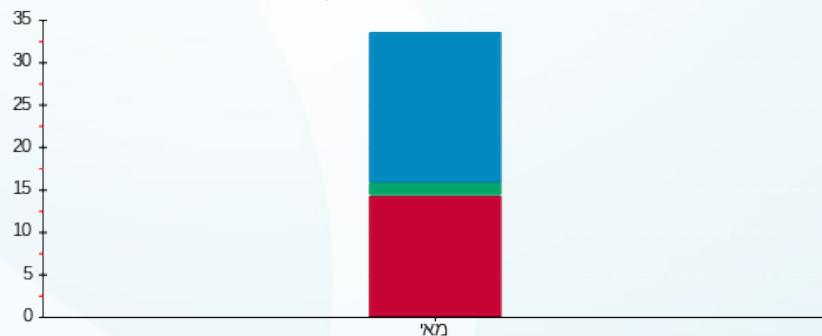

■ פסגה ■ גבע ■ שפל



23/05/19 תאריך הפקה:  
 20/05/19 תאריך קריאה נוכחית:  
 16/04/19 תאריך קריאה קודמת:

שם דייר: מכון הדר - אבי מזרחי  
 שם אתר: סטימול חיפה

**לקוח/ה נכבד/ה, אנו מתכבדים להגיש את חישוב צריכת החשמל לתקופה 16/04/19 - 20/05/19:**

מכון הדר - אבי מזרחי - 2 - 13080886(0x0)

| סוג תעריף                | סוג צריכה | קריאה קודמת | קריאה נוכחית | סה"כ צריכה בקוט"ש | מחיר לקוט"ש בא"ג | סה"כ לתשלום |
|--------------------------|-----------|-------------|--------------|-------------------|------------------|-------------|
| פרטי חשבון עבור תאריכים: |           |             |              |                   |                  |             |
| 777                      | פסגה      | 16/04/19    | 20/05/19     | 559.80            | 47.67            | 266.86 ₪    |
| 778                      | גבע       | 111.45      | 194.75       | 83.30             | 39.50            | 32.90 ₪     |
| 779                      | שפל       | 357.75      | 413.05       | 55.30             | 32.70            | 18.08 ₪     |

**תוספת קבועה**

| הערה   | סה"כ צריכה | מחיר עבור קוט"ש אחד ב | סה"כ לתשלום |
|--------|------------|-----------------------|-------------|
| ציבורי | 20.95      | 0.46                  | 9.54 ₪      |

**סה"כ לדייר:**

| פסגה     | גבע     | שפל     | סה"כ     | שיא ביקוש |
|----------|---------|---------|----------|-----------|
| 559.80   | 83.30   | 55.30   | 698.40   | 6.34      |
| 266.86 ₪ | 32.90 ₪ | 18.08 ₪ | 317.84 ₪ |           |

| תשלום קבוע | תשלום עבור גודל חיבור ב KVA (0x0) | סה"כ     | מע"מ 17.00% | סה"כ לתשלום | כולל מע"מ |
|------------|-----------------------------------|----------|-------------|-------------|-----------|
| 35.00 ₪    | 0.00 ₪                            | 362.38 ₪ | 61.60 ₪     | 423.98 ₪    | 423.98 ₪  |

התפלגות חיוב בש"ח לפי תעו"ז

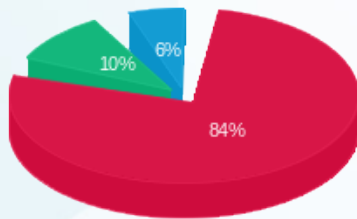

פסגה (266.86 ₪) 84%  
 גבע (32.90 ₪) 10%  
 שפל (18.08 ₪) 6%

הסטוריית צריכה בקוט"ש

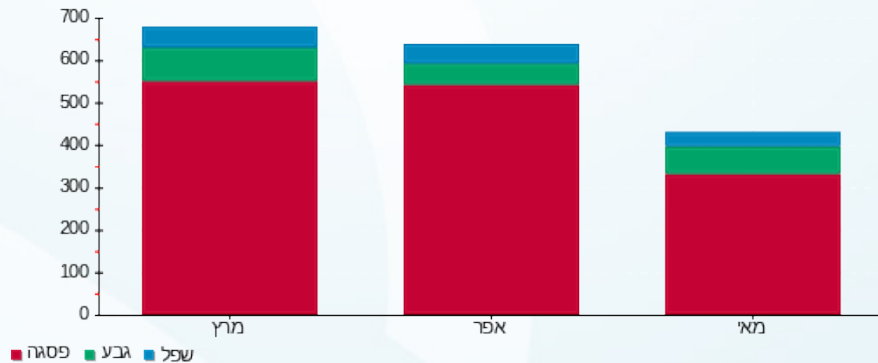

23/05/19 תאריך הפקדה:  
 20/05/19 תאריך קריאה נוכחית:  
 16/04/19 תאריך קריאה קודמת:

שם דייר: מכללת א.ר פסגות בעם  
 שם אתר: סיטימול חיפה

לקוח/ה נכבד/ה, אנו מתכבדים להגיש את חישוב צריכת החשמל לתקופה 16/04/19 - 20/05/19:

מכללת א.ר פסגות בעם - 5 - (0x0)13080886

| סוג תעריף                | סוג צריכה | קריאה קודמת | קריאה נוכחית | סה"כ צריכה בקוט"ש | מחיר לקוט"ש בא"ג | סה"כ לתשלום |
|--------------------------|-----------|-------------|--------------|-------------------|------------------|-------------|
| פרטי חשבון עבור תאריכים: |           |             |              |                   |                  |             |
| 777                      | פסגה      | 16/04/19    | 20/05/19     | 772.15            | 47.67            | 368.08 ₪    |
| 778                      | גבע       | 127.20      | 221.35       | 94.15             | 39.50            | 37.19 ₪     |
| 779                      | שפל       | 343.80      | 475.85       | 132.05            | 32.70            | 43.18 ₪     |

תוספת קבועה

| הערה   | סה"כ צריכה | מחיר עבור קוט"ש אחד ב | סה"כ לתשלום |
|--------|------------|-----------------------|-------------|
| ציבורי | 29.95      | 0.45                  | 13.45 ₪     |

סה"כ לדייר:

| פסגה     | גבע     | שפל     | סה"כ     | שיא ביקוש |
|----------|---------|---------|----------|-----------|
| 772.15   | 94.15   | 132.05  | 998.35   | 9.88      |
| 368.08 ₪ | 37.19 ₪ | 43.18 ₪ | 448.45 ₪ |           |

|                  |  |
|------------------|--|
| 35.00 ₪          | <b>תשלום קבוע</b><br><b>תשלום עבור גודל חיבור ב KVA (0x0)</b><br><b>סה"כ</b><br><b>מע"מ 17.00%</b> |
| 0.00 ₪           |  |
| 496.91 ₪         |  |
| 84.47 ₪          |  |
| 581.38 ₪         | <b>סה"כ לתשלום</b>   |
| <b>כולל מע"מ</b> |  |

התפלגות חיוב בש"ח לפי תעו"ז

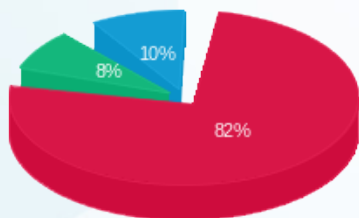

פסגה (368.08 ₪) 82%  
 גבע (37.19 ₪) 10%  
 שפל (43.18 ₪) 8%

הסטוריית צריכה בקוט"ש

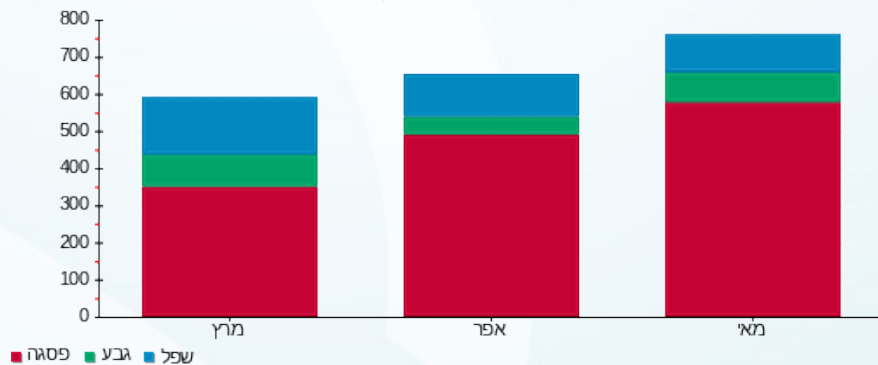

23/05/19 תאריך הפקה:  
 20/05/19 תאריך קריאה נוכחית:  
 16/04/19 תאריך קריאה קודמת:

שם דייר: מכללת א.ר פסגות בעם  
 שם אתר: סיטימול חיפה  
 תאריך יציאה: 06/05/19

**לקוח/ה נכבד/ה, אנו מתכבדים להגיש את חישוב צריכת החשמל לתקופה 16/04/19 - 06/05/19:**

מכללת א.ר פסגות בעם - 4 - 13080890(0x0)

| סוג תעריף                | סוג צריכה | קריאה קודמת | קריאה נוכחית | סה"כ צריכה בקוט"ש | מחיר לקוט"ש בא"ג | סה"כ לתשלום |
|--------------------------|-----------|-------------|--------------|-------------------|------------------|-------------|
| פרטי חשבון עבור תאריכים: |           |             |              |                   |                  |             |
| 777                      | פסגה      | 16/04/19    | 06/05/19     | 0.00              | 47.67            | 0.00 ₪      |
| 778                      | גבע       | 0.00        | 0.00         | 0.00              | 39.50            | 0.00 ₪      |
| 779                      | שפל       | 11.10       | 11.10        | 0.00              | 32.70            | 0.00 ₪      |

**תוספת קבועה**

| הערה   | סה"כ צריכה | מחיר עבור קוט"ש אחד ב | סה"כ לתשלום |
|--------|------------|-----------------------|-------------|
| ציבורי | 0.00       | 0.00                  | 0.00 ₪      |

**סה"כ לדייר:**

| פסגה   | גבע    | שפל    | סה"כ   | שיא ביקוש |
|--------|--------|--------|--------|-----------|
| 0.00   | 0.00   | 0.00   | 0.00   | 0.03      |
| 0.00 ₪ | 0.00 ₪ | 0.00 ₪ | 0.00 ₪ |           |

סה"כ צריכה  
 סה"כ לתשלום

|                  |  |
|------------------|--|
| 0.00 ₪           | <b>תשלום קבוע</b><br><b>תשלום עבור גודל חיבור ב KVA (0x0)</b><br><b>סה"כ</b><br><b>מע"מ 17.00%</b> |
| 35.00 ₪          |  |
| 0.00 ₪           |  |
| 35.00 ₪          |  |
| 40.95 ₪          | <b>סה"כ לתשלום</b>   |
| <b>כולל מע"מ</b> |  |

התפלגות חיוב בש"ח לפי תעו"ז

פסגה (0.00 ₪)  
 גבע (0.00 ₪)  
 שפל (0.00 ₪)

הסטוריית צריכה בקוט"ש

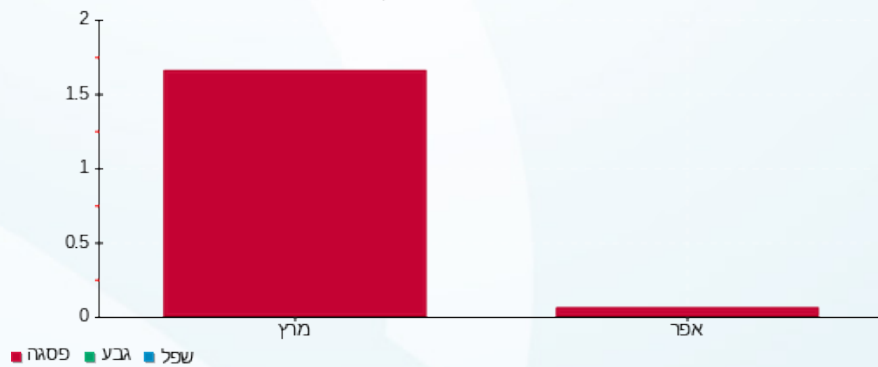

23/05/19 תאריך הפקה:  
 20/05/19 תאריך קריאה נוכחית:  
 16/04/19 תאריך קריאה קודמת:

שם דייר: מנפאואר (ישראל) בעמ  
 שם אתר: סיטימול חיפה

לקוח/ה נכבד/ה, אנו מתכבדים להגיש את חישוב צריכת החשמל לתקופה 16/04/19 - 20/05/19:

מנפאואר (ישראל) בעמ - 2 - 13080890(0x0)

| סוג תעריף                | סוג צריכה | קריאה קודמת | קריאה נוכחית | סה"כ צריכה בקוט"ש | מחיר לקוט"ש בא"ג | סה"כ לתשלום |
|--------------------------|-----------|-------------|--------------|-------------------|------------------|-------------|
| פרטי חשבון עבור תאריכים: |           |             |              |                   |                  |             |
| 777                      | פסגה      | 16/04/19    | 20/05/19     | 1,041.90          | 47.67            | 496.67 ₪    |
| 778                      | גבע       | 253.05      | 443.60       | 190.55            | 39.50            | 75.27 ₪     |
| 779                      | שפל       | 862.15      | 1,211.10     | 348.95            | 32.70            | 114.11 ₪    |

תוספת קבועה

| הערה   | סה"כ צריכה | מחיר עבור קוט"ש אחד ב | סה"כ לתשלום |
|--------|------------|-----------------------|-------------|
| ציבורי | 47.44      | 0.43                  | 20.58 ₪     |

סה"כ לדייר:

| פסגה     | גבע     | שפל      | סה"כ     | שיא ביקוש |
|----------|---------|----------|----------|-----------|
| 1,041.90 | 190.55  | 348.95   | 1,581.40 | 7.62      |
| 496.67 ₪ | 75.27 ₪ | 114.11 ₪ | 686.05 ₪ |           |

סה"כ צריכה  
 סה"כ לתשלום

|          |  |                    |
|----------|--|--------------------|
| 35.00 ₪  | <b>תשלום קבוע</b><br><b>תשלום עבור גודל חיבור ב KVA (0x0)</b><br><b>סה"כ</b><br><b>מע"מ 17.00%</b> | <b>סה"כ לתשלום</b> |
| 0.00 ₪   |  |                    |
| 741.63 ₪ |  |                    |
| 126.08 ₪ |  |                    |
| 867.71 ₪ | <b>כולל מע"מ</b>   |                    |

התפלגות חיוב בש"ח לפי תע"ז

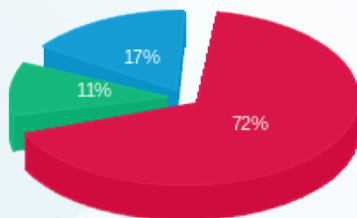

■ פסגה (496.67 ₪)  
 ■ גבע (75.27 ₪)  
 ■ שפל (114.11 ₪)

הסטוריית צריכה בקוט"ש

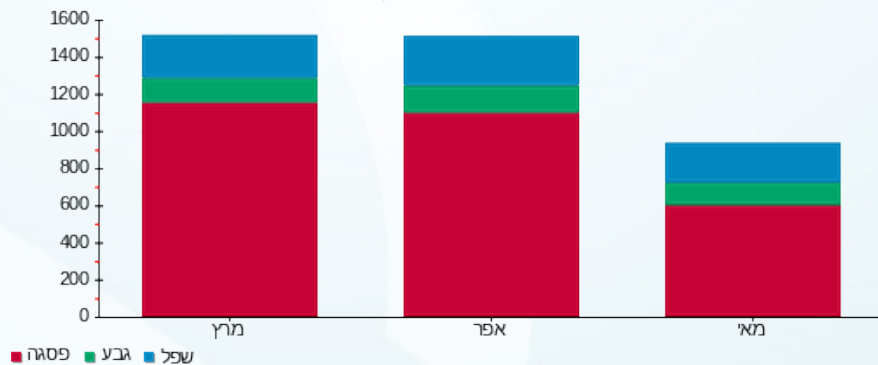

23/05/19 תאריך הפקה:  
 20/05/19 תאריך קריאה נוכחית:  
 16/04/19 תאריך קריאה קודמת:

שם דייר: מנפאואר (ישראל) בעמ  
 שם אתר: סטימול חיפה

לקוח/ה נכבד/ה, אנו מתכבדים להגיש את חישוב צריכת החשמל לתקופה 16/04/19 - 20/05/19:

מנפאואר (ישראל) בעמ - 1 - 13080890(0x0)

| סוג תעריף                | סוג צריכה | קריאה קודמת | קריאה נוכחית | סה"כ צריכה בקוט"ש | מחיר לקוט"ש בא"ג | סה"כ לתשלום |
|--------------------------|-----------|-------------|--------------|-------------------|------------------|-------------|
| פרטי חשבון עבור תאריכים: |           |             |              |                   |                  |             |
| 777                      | פסגה      | 16/04/19    | 20/05/19     | 317.40            | 47.67            | 151.30 ₪    |
| 778                      | גבע       | 110.50      | 110.50       | 0.00              | 39.50            | 0.00 ₪      |
| 779                      | שפל       | 192.70      | 192.70       | 0.00              | 32.70            | 0.00 ₪      |

תוספת קבועה

| הערה   | סה"כ צריכה | מחיר עבור קוט"ש אחד ב | סה"כ לתשלום |
|--------|------------|-----------------------|-------------|
| ציבורי | 9.52       | 0.48                  | 4.54 ₪      |

סה"כ לדייר:

| פסגה     | גבע    | שפל    | סה"כ     | שיא ביקוש |
|----------|--------|--------|----------|-----------|
| 317.40   | 0.00   | 0.00   | 317.40   | 6.54      |
| 151.30 ₪ | 0.00 ₪ | 0.00 ₪ | 151.30 ₪ |           |

| כולל מע"מ | סה"כ לתשלום | תשלום קבוע | תשלום עבור גודל חיבור ב KVA (0x0) | סה"כ        |
|-----------|-------------|------------|-----------------------------------|-------------|
| 223.29 ₪  | 151.30 ₪    | 35.00 ₪    | 0.00 ₪                            | 190.84 ₪    |
|           |             |            |                                   | 32.44 ₪     |
|           |             |            |                                   | 17.00% מע"מ |

התפלגות חיוב בש"ח לפי תעו"ז



פסגה (151.30 ₪)  
 גבע (0.00 ₪)  
 שפל (0.00 ₪)

הסטוריית צריכה בקוט"ש

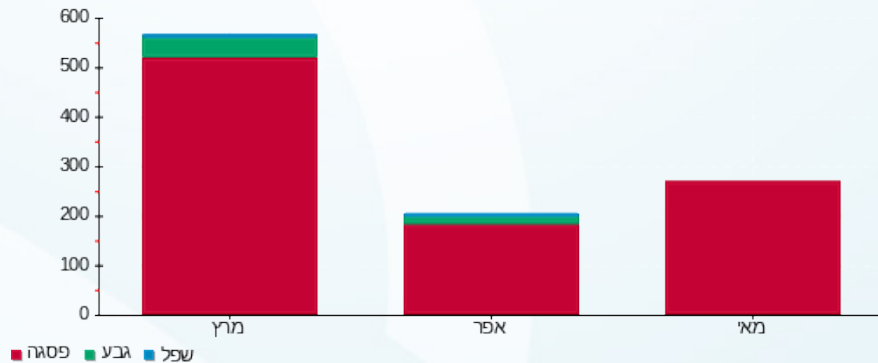

23/05/19 תאריך הפקדה:  
 20/05/19 תאריך קריאה נוכחית:  
 16/04/19 תאריך קריאה קודמת:

שם דייר: מפסק ראשי קומה 2  
 שם אתר: סטימול חיפה

לקוח/ה נכבד/ה, אנו מתכבדים להגיש את חישוב צריכת החשמל לתקופה 16/04/19 - 20/05/19:

מפסק ראשי קומה 2 - 8 - 13080886(0x0)

| סוג תעריף                | סוג צריכה | קריאה קודמת | קריאה נוכחית | סה"כ צריכה בקוט"ש | מחיר לקוט"ש בא"ג | סה"כ לתשלום |
|--------------------------|-----------|-------------|--------------|-------------------|------------------|-------------|
| פרטי חשבון עבור תאריכים: |           |             |              |                   |                  |             |
| 777                      | פסגה      | 16/04/19    | 20/05/19     | 10,167.00         | 47.67            | 4,846.61 ₪  |
| 778                      | גבע       | 2,160.60    | 3,730.80     | 1,570.20          | 39.50            | 620.23 ₪    |
| 779                      | שפל       | 7,937.40    | 10,544.40    | 2,607.00          | 32.70            | 852.49 ₪    |

תוספת קבועה

| הערה   | סה"כ צריכה | מחיר עבור קוט"ש אחד ב | סה"כ לתשלום |
|--------|------------|-----------------------|-------------|
| ציבורי | 430.33     | 0.44                  | 189.58 ₪    |

סה"כ לדייר:

| פסגה       | גבע      | שפל      | סה"כ       | שיא ביקוש |
|------------|----------|----------|------------|-----------|
| 10,167.00  | 1,570.20 | 2,607.00 | 14,344.20  | 72.73     |
| ₪ 4,846.61 | ₪ 620.23 | ₪ 852.49 | ₪ 6,319.33 |           |

| תשלום קבוע | תשלום עבור גודל חיבור ב KVA (0x0) | סה"כ       | מע"מ 17.00% | סה"כ לתשלום | כולל מע"מ |
|------------|-----------------------------------|------------|-------------|-------------|-----------|
| ₪ 0.00     | ₪ 0.00                            | ₪ 6,508.91 | ₪ 1,106.51  | ₪ 7,615.42  |           |

התפלגות חיוב בש"ח לפי תעו"ז

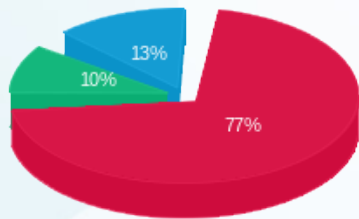

■ פסגה (₪ 4,846.61)  
 ■ גבע (₪ 620.23)  
 ■ שפל (₪ 852.49)

הסטוריית צריכה בקוט"ש

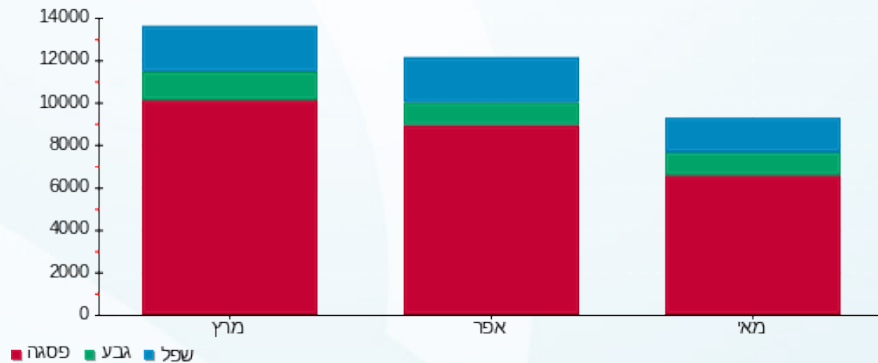

23/05/19 תאריך הפקה:  
 20/05/19 תאריך קריאה נוכחית:  
 16/04/19 תאריך קריאה קודמת:

שם דייר: נח יצחק  
 שם אתר: סטימול חיפה

לקוח/ה נכבד/ה, אנו מתכבדים להגיש את חישוב צריכת החשמל לתקופה 16/04/19 - 20/05/19:

נח יצחק - 12 - 13080887(0x0)

| סה"כ לתשלום | מחיר לקוט"ש בא"ג | סה"כ צריכה בקוט"ש | קריאה נוכחית | קריאה קודמת | סוג צריכה | סוג תעריף                |
|-------------|------------------|-------------------|--------------|-------------|-----------|--------------------------|
|             |                  |                   | 20/05/19     | 16/04/19    |           | פרטי חשבון עבור תאריכים: |
| 174.78 ₪    | 47.67            | 366.65            | 1,020.45     | 653.80      | פסגה      | 777                      |
| 17.36 ₪     | 39.50            | 43.95             | 135.60       | 91.65       | גבע       | 778                      |
| 18.26 ₪     | 32.70            | 55.85             | 328.35       | 272.50      | שפל       | 779                      |

תוספת קבועה

| סה"כ לתשלום | מחיר עבור קוט"ש אחד ב | סה"כ צריכה | הערה   |
|-------------|-----------------------|------------|--------|
| 6.31 ₪      | 0.45                  | 13.99      | ציבורי |

סה"כ לדייר:

| שיא ביקוש | סה"כ     | שפל     | גבע     | פסגה     | סה"כ צריכה  |
|-----------|----------|---------|---------|----------|-------------|
| 4.73      | 466.45   | 55.85   | 43.95   | 366.65   | סה"כ לתשלום |
|           | 210.41 ₪ | 18.26 ₪ | 17.36 ₪ | 174.78 ₪ |             |

|          |  |                  |
|----------|--|------------------|
| 35.00 ₪  | <b>תשלום קבוע</b><br><b>תשלום עבור גודל חיבור ב KVA (0x0)</b><br><b>סה"כ</b><br><b>מע"מ 17.00%</b> |                  |
| 0.00 ₪   |  |                  |
| 251.72 ₪ |  |                  |
| 42.79 ₪  |  |                  |
| 294.51 ₪ | <b>סה"כ לתשלום</b>   | <b>כולל מע"מ</b> |

התפלגות חיוב בש"ח לפי תעו"ז

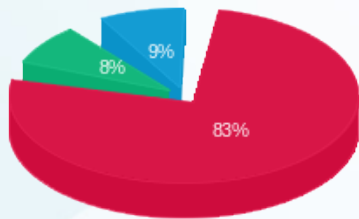

■ פסגה (174.78 ₪)  
 ■ גבע (17.36 ₪)  
 ■ שפל (18.26 ₪)

הסטוריית צריכה בקוט"ש

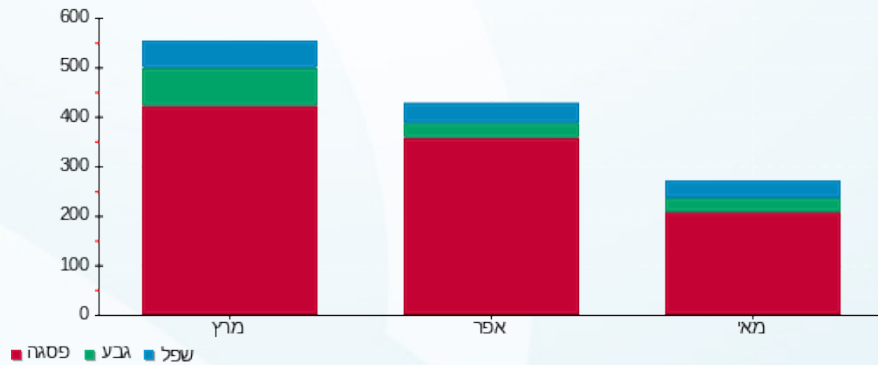

23/05/19 תאריך הפקה:  
 20/05/19 תאריך קריאה נוכחית:  
 16/04/19 תאריך קריאה קודמת:

שם דייר: סלע מעבדות תוכנה בעמ  
 שם אתר: סיטימול חיפה

**לקוח/ה נכבד/ה, אנו מתכבדים להגיש את חישוב צריכת החשמל לתקופה 16/04/19 - 20/05/19:**

**סלע מעבדות תוכנה בעמ - 7 - 13080887(0x0)**

| סוג תעריף                | סוג צריכה | קריאה קודמת | קריאה נוכחית | סה"כ צריכה בקוט"ש | מחיר לקוט"ש בא"ג | סה"כ לתשלום |
|--------------------------|-----------|-------------|--------------|-------------------|------------------|-------------|
| פרטי חשבון עבור תאריכים: |           |             |              |                   |                  |             |
| 777                      | פסגה      | 16/04/19    | 20/05/19     | 252.35            | 47.67            | 120.30 ₪    |
| 778                      | גבע       | 144.70      | 274.25       | 129.55            | 39.50            | 51.17 ₪     |
| 779                      | שפל       | 373.95      | 684.80       | 310.85            | 32.70            | 101.65 ₪    |

**תוספת קבועה**

| הערה   | סה"כ צריכה | מחיר עבור קוט"ש אחד ב | סה"כ לתשלום |
|--------|------------|-----------------------|-------------|
| ציבורי | 20.78      | 0.39                  | 8.19 ₪      |

**סה"כ לדייר:**

| פסגה     | גבע     | שפל      | סה"כ     | שיא ביקוש |
|----------|---------|----------|----------|-----------|
| 252.35   | 129.55  | 310.85   | 692.75   | 1.19      |
| 120.30 ₪ | 51.17 ₪ | 101.65 ₪ | 273.12 ₪ |           |

סה"כ צריכה  
 סה"כ לתשלום

|          |  |                    |
|----------|--|--------------------|
| 35.00 ₪  | <b>תשלום קבוע</b><br><b>תשלום עבור גודל חיבור ב KVA (0x0)</b><br><b>סה"כ</b><br><b>מע"מ 17.00%</b> | <b>סה"כ לתשלום</b> |
| 0.00 ₪   |  |                    |
| 316.31 ₪ |  |                    |
| 53.77 ₪  |  |                    |
| 370.08 ₪ |  | <b>כולל מע"מ</b>   |

התפלגות חיוב בש"ח לפי תע"ז

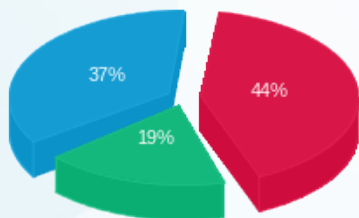

■ פסגה (120.30 ₪)  
 ■ גבע (51.17 ₪)  
 ■ שפל (101.65 ₪)

הסטוריית צריכה בקוט"ש

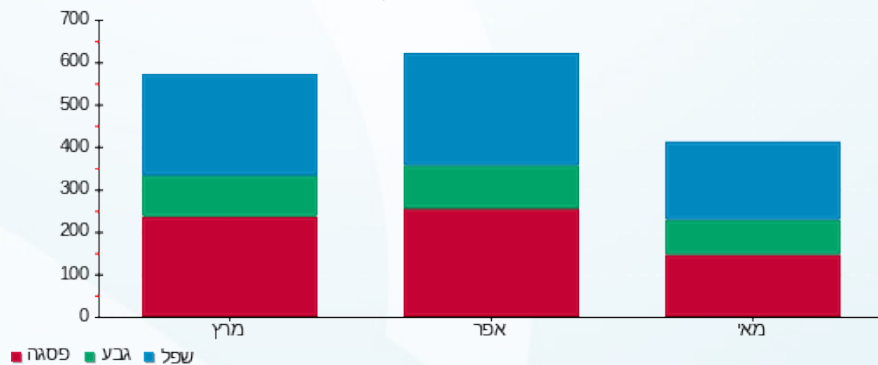

23/05/19 תאריך הפקה:  
 20/05/19 תאריך קריאה נוכחית:  
 16/04/19 תאריך קריאה קודמת:

שם דייר: סנס אר אנד די סנטר בעמ  
 שם אתר: סטימול חיפה

**לקוח/ה נכבד/ה, אנו מתכבדים להגיש את חישוב צריכת החשמל לתקופה 16/04/19 - 20/05/19:**

סנס אר אנד די סנטר בעמ - 4 - 13080887(0x0)

| סוג תעריף                | סוג צריכה | קריאה קודמת | קריאה נוכחית | סה"כ צריכה בקוט"ש | מחיר לקוט"ש בא"ג | סה"כ לתשלום |
|--------------------------|-----------|-------------|--------------|-------------------|------------------|-------------|
| פרטי חשבון עבור תאריכים: |           |             |              |                   |                  |             |
| 777                      | פסגה      | 16/04/19    | 20/05/19     | 532.15            | 47.67            | 253.68 ₪    |
| 778                      | גבע       | 20.50       | 51.30        | 30.80             | 39.50            | 12.17 ₪     |
| 779                      | שפל       | 304.25      | 340.30       | 36.05             | 32.70            | 11.79 ₪     |

**תוספת קבועה**

| הערה   | סה"כ צריכה | מחיר עבור קוט"ש אחד ב | סה"כ לתשלום |
|--------|------------|-----------------------|-------------|
| ציבורי | 17.97      | 0.46                  | 8.33 ₪      |

**סה"כ לדייר:**

| פסגה     | גבע     | שפל     | סה"כ     | שיא ביקוש |
|----------|---------|---------|----------|-----------|
| 532.15   | 30.80   | 36.05   | 599.00   | 5.13      |
| 253.68 ₪ | 12.17 ₪ | 11.79 ₪ | 277.63 ₪ |           |

| תשלום קבוע | תשלום עבור גודל חיבור ב KVA (0x0) | סה"כ     | מע"מ 17.00% | סה"כ לתשלום | כולל מע"מ |
|------------|-----------------------------------|----------|-------------|-------------|-----------|
| 35.00 ₪    | 0.00 ₪                            | 320.96 ₪ | 54.56 ₪     | 375.52 ₪    | 375.52 ₪  |

התפלגות חיוב בש"ח לפי תעו"ז

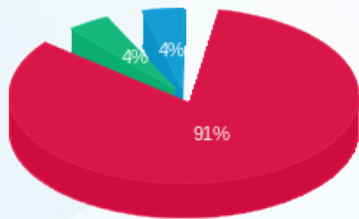

■ פסגה (253.68 ₪)  
 ■ גבע (12.17 ₪)  
 ■ שפל (11.79 ₪)

הסטוריית צריכה בקוט"ש

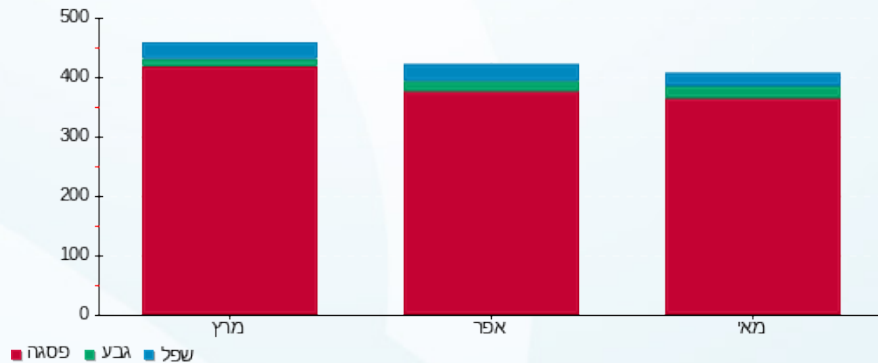



23/05/19 תאריך הפקה:  
 20/05/19 תאריך קריאה נוכחית:  
 16/04/19 תאריך קריאה קודמת:

שם דייר: עמיקם ויס  
 שם אתר: סיטימול חיפה

לקוח/ה נכבד/ה, אנו מתכבדים להגיש את חישוב צריכת החשמל לתקופה 16/04/19 - 20/05/19:

עמיקם ויס - 6 - 13080890 (0x0)

| סוג תעריף                | סוג צריכה | קריאה קודמת | קריאה נוכחית | סה"כ צריכה בקוט"ש | מחיר לקוט"ש בא"ג | סה"כ לתשלום |
|--------------------------|-----------|-------------|--------------|-------------------|------------------|-------------|
| פרטי חשבון עבור תאריכים: |           |             |              |                   |                  |             |
| 777                      | פסגה      | 16/04/19    | 20/05/19     | 373.55            | 47.67            | 178.07 ₪    |
| 778                      | גבע       | 57.05       | 100.20       | 43.15             | 39.50            | 17.04 ₪     |
| 779                      | שפל       | 254.70      | 353.95       | 99.25             | 32.70            | 32.45 ₪     |

תוספת קבועה

| הערה   | סה"כ צריכה | מחיר עבור קוט"ש אחד ב | סה"כ לתשלום |
|--------|------------|-----------------------|-------------|
| ציבורי | 15.48      | 0.44                  | 6.83 ₪      |

סה"כ לדייר:

| פסגה     | גבע     | שפל     | סה"כ     | שיא ביקוש |
|----------|---------|---------|----------|-----------|
| 373.55   | 43.15   | 99.25   | 515.95   | 3.30      |
| 178.07 ₪ | 17.04 ₪ | 32.45 ₪ | 227.57 ₪ |           |

|          |  |                  |
|----------|--|------------------|
| 35.00 ₪  | <b>תשלום קבוע</b><br><b>תשלום עבור גודל חיבור ב KVA (0x0)</b><br><b>סה"כ</b><br><b>מע"מ 17.00%</b> |                  |
| 0.00 ₪   |  |                  |
| 269.40 ₪ |  |                  |
| 45.80 ₪  |  |                  |
| 315.19 ₪ | <b>סה"כ לתשלום</b>   | <b>כולל מע"מ</b> |

התפלגות חיוב בש"ח לפי תע"ז

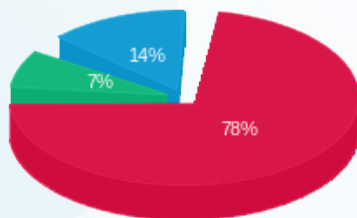

■ פסגה (178.07 ₪)  
 ■ גבע (17.04 ₪)  
 ■ שפל (32.45 ₪)

הסטוריית צריכה בקוט"ש

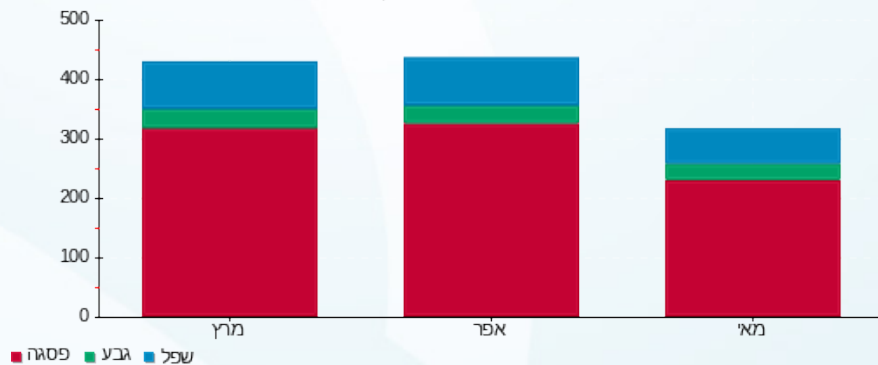

23/05/19 תאריך הפקה:  
 20/05/19 תאריך קריאה נוכחית:  
 16/04/19 תאריך קריאה קודמת:

שם דייר: פגיון  
 שם אתר: סטימול חיפה

לקוח/ה נכבד/ה, אנו מתכבדים להגיש את חישוב צריכת החשמל לתקופה 16/04/19 - 20/05/19:

פגיון להגנה ובטחון בע"מ - 3 - 13080886(0x0)

| סוג תעריף                | סוג צריכה | קריאה קודמת | קריאה נוכחית | סה"כ צריכה בקוט"ש | מחיר לקוט"ש בא"ג | סה"כ לתשלום |
|--------------------------|-----------|-------------|--------------|-------------------|------------------|-------------|
| פרטי חשבון עבור תאריכים: |           |             |              |                   |                  |             |
| 777                      | פסגה      | 16/04/19    | 20/05/19     | 647.10            | 47.67            | 308.47 ₪    |
| 778                      | גבע       | 85.45       | 155.75       | 70.30             | 39.50            | 27.77 ₪     |
| 779                      | שפל       | 323.85      | 468.90       | 145.05            | 32.70            | 47.43 ₪     |

תוספת קבועה

| הערה   | סה"כ צריכה | מחיר עבור קוט"ש אחד ב | סה"כ לתשלום |
|--------|------------|-----------------------|-------------|
| ציבורי | 25.87      | 0.44                  | 11.51 ₪     |

סה"כ לדייר:

| פסגה     | גבע     | שפל     | סה"כ     | שיא ביקוש |
|----------|---------|---------|----------|-----------|
| 647.10   | 70.30   | 145.05  | 862.45   | 8.85      |
| 308.47 ₪ | 27.77 ₪ | 47.43 ₪ | 383.67 ₪ |           |

|                  |  |
|------------------|--|
| 35.00 ₪          | <b>תשלום קבוע</b><br><b>תשלום עבור גודל חיבור ב KVA (0x0)</b><br><b>סה"כ</b><br><b>מע"מ 17.00%</b> |
| 0.00 ₪           |  |
| 430.18 ₪         |  |
| 73.13 ₪          |  |
| 503.31 ₪         | <b>סה"כ לתשלום</b>   |
| <b>כולל מע"מ</b> |  |

התפלגות חיוב בש"ח לפי תעו"ז

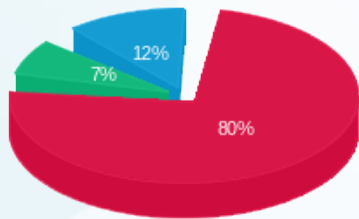

פסגה (308.47 ₪) ■  
 גבע (27.77 ₪) ■  
 שפל (47.43 ₪) ■

הסטוריית צריכה בקוט"ש

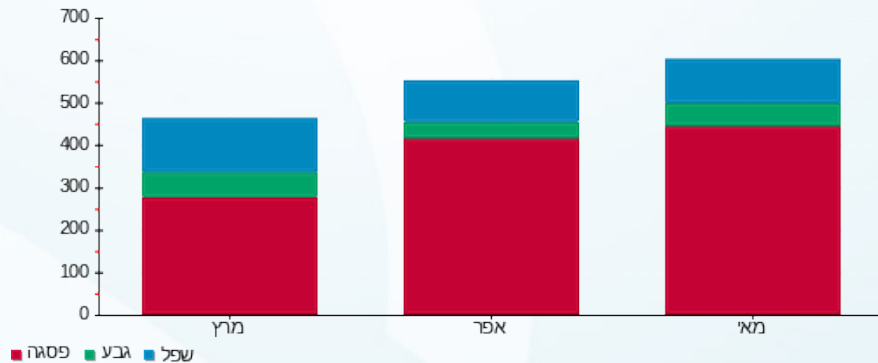

23/05/19 תאריך הפקה:  
 20/05/19 תאריך קריאה נוכחית:  
 16/04/19 תאריך קריאה קודמת:

שם דייר: קבוצת שכולו טוב (ע"ר)  
 שם אתר: סיטימול חיפה

לקוח/ה נכבד/ה, אנו מתכבדים להגיש את חישוב צריכת החשמל לתקופה 16/04/19 - 20/05/19:

קבוצת שכולו טוב (ע"ר) - 4 - 13080886(0x0)

| סוג תעריף                | סוג צריכה | קריאה קודמת | קריאה נוכחית | סה"כ צריכה בקוט"ש | מחיר לקוט"ש בא"ג | סה"כ לתשלום |
|--------------------------|-----------|-------------|--------------|-------------------|------------------|-------------|
| פרטי חשבון עבור תאריכים: |           |             |              |                   |                  |             |
| 777                      | פסגה      | 16/04/19    | 20/05/19     | 158.25            | 47.67            | 75.44 ₪     |
| 778                      | גבע       | 45.60       | 82.40        | 36.80             | 39.50            | 14.54 ₪     |
| 779                      | שפל       | 209.65      | 283.95       | 74.30             | 32.70            | 24.30 ₪     |

תוספת קבועה

| הערה   | סה"כ צריכה | מחיר עבור קוט"ש אחד ב | סה"כ לתשלום |
|--------|------------|-----------------------|-------------|
| ציבורי | 8.08       | 0.42                  | 3.43 ₪      |

סה"כ לדייר:

| פסגה    | גבע     | שפל     | סה"כ     | שיא ביקוש |
|---------|---------|---------|----------|-----------|
| 158.25  | 36.80   | 74.30   | 269.35   | 2.42      |
| ₪ 75.44 | ₪ 14.54 | ₪ 24.30 | ₪ 114.27 |           |

|          |  |                  |
|----------|--|------------------|
| ₪ 35.00  | <b>תשלום קבוע</b><br><b>תשלום עבור גודל חיבור ב KVA (0x0)</b><br><b>סה"כ</b><br><b>מע"מ 17.00%</b> |                  |
| ₪ 0.00   |  |                  |
| ₪ 152.70 |  |                  |
| ₪ 25.96  |  |                  |
| ₪ 178.66 | <b>סה"כ לתשלום</b>   | <b>כולל מע"מ</b> |

התפלגות חיוב בש"ח לפי תע"ז

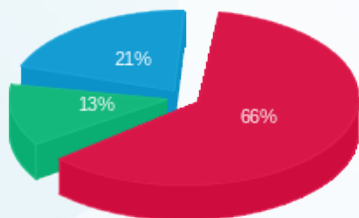

פסגה (₪ 75.44) (21%)  
 גבע (₪ 14.54) (13%)  
 שפל (₪ 24.30) (66%)

הסטוריית צריכה בקוט"ש

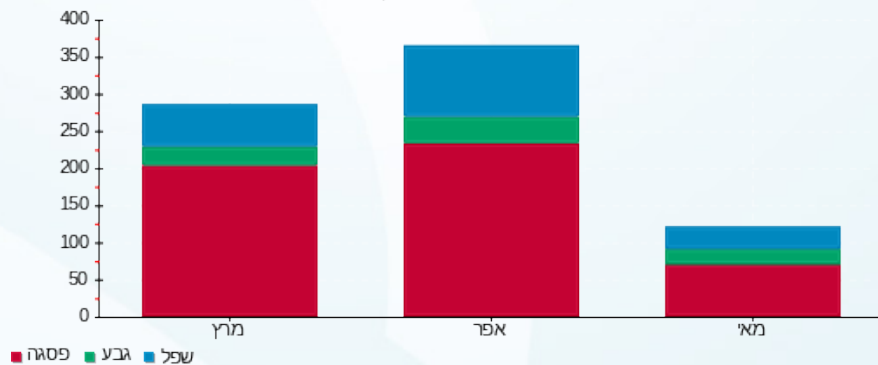

23/05/19 תאריך הפקה:  
 20/05/19 תאריך קריאה נוכחית:  
 16/04/19 תאריך קריאה קודמת:

שם דייר: קוגניטו בעמ  
 שם אתר: סיטימול חיפה

לקוח/ה נכבד/ה, אנו מתכבדים להגיש את חישוב צריכת החשמל לתקופה 16/04/19 - 20/05/19:

קוגניטו בעמ - 3 - 13080890(0x0)

| סוג תעריף                | סוג צריכה | קריאה קודמת | קריאה נוכחית | סה"כ צריכה בקוט"ש | מחיר לקוט"ש בא"ג | סה"כ לתשלום |
|--------------------------|-----------|-------------|--------------|-------------------|------------------|-------------|
| פרטי חשבון עבור תאריכים: |           |             |              |                   |                  |             |
| 777                      | פסגה      | 16/04/19    | 20/05/19     | 187.95            | 47.67            | 89.60 ₪     |
| 778                      | גבע       | 75.50       | 204.65       | 129.15            | 39.50            | 51.01 ₪     |
| 779                      | שפל       | 154.25      | 316.00       | 161.75            | 32.70            | 52.89 ₪     |

תוספת קבועה

| הערה   | סה"כ צריכה | מחיר עבור קוט"ש אחד ב | סה"כ לתשלום |
|--------|------------|-----------------------|-------------|
| ציבורי | 14.37      | 0.40                  | 5.81 ₪      |

סה"כ לדייר:

| פסגה    | גבע     | שפל     | סה"כ     | שיא ביקוש |
|---------|---------|---------|----------|-----------|
| 187.95  | 129.15  | 161.75  | 478.85   | 4.56      |
| 89.60 ₪ | 51.01 ₪ | 52.89 ₪ | 193.50 ₪ |           |

|          |  |                  |
|----------|--|------------------|
| 35.00 ₪  | <b>תשלום קבוע</b><br><b>תשלום עבור גודל חיבור ב KVA (0x0)</b><br><b>סה"כ</b><br><b>מע"מ 17.00%</b> |                  |
| 0.00 ₪   |  |                  |
| 234.31 ₪ |  |                  |
| 39.83 ₪  |  |                  |
| 274.14 ₪ | <b>סה"כ לתשלום</b>   | <b>כולל מע"מ</b> |

התפלגות חיוב בש"ח לפי תעו"ז

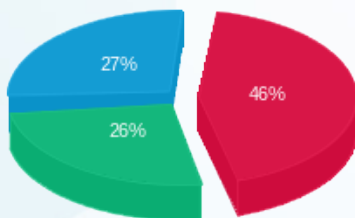

פסגה (89.60 ₪)  
 גבע (51.01 ₪)  
 שפל (52.89 ₪)

הסטוריית צריכה בקוט"ש

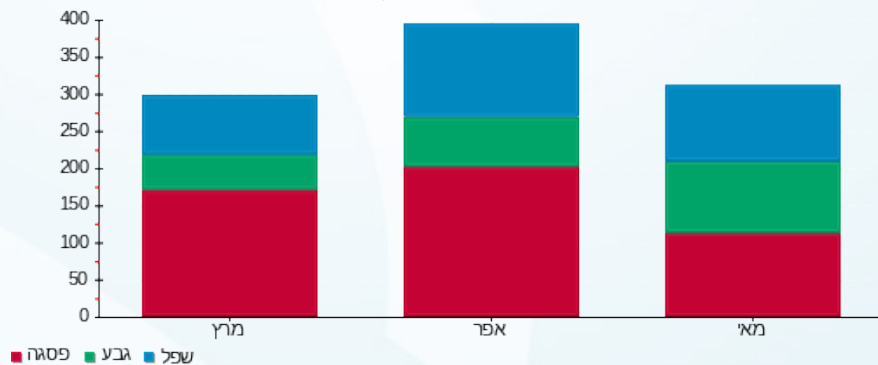



23/05/19 תאריך הפקדה:  
 20/05/19 תאריך קריאה נוכחית:  
 16/04/19 תאריך קריאה קודמת:

שם דייר: רשת בטחון בעמ  
 שם אתר: סיטימול חיפה

לקוח/ה נכבד/ה, אנו מתכבדים להגיש את חישוב צריכת החשמל לתקופה 16/04/19 - 20/05/19:

רשת בטחון בעמ - 9 - 13080890(0x0)

| סוג תעריף                | סוג צריכה | קריאה קודמת | קריאה נוכחית | סה"כ צריכה בקוט"ש | מחיר לקוט"ש בא"ג | סה"כ לתשלום |
|--------------------------|-----------|-------------|--------------|-------------------|------------------|-------------|
| פרטי חשבון עבור תאריכים: |           |             |              |                   |                  |             |
| 777                      | פסגה      | 16/04/19    | 20/05/19     | 355.20            | 47.67            | 169.32 ₪    |
| 778                      | גבע       | 44.95       | 86.20        | 41.25             | 39.50            | 16.29 ₪     |
| 779                      | שפל       | 227.40      | 308.15       | 80.75             | 32.70            | 26.41 ₪     |

תוספת קבועה

| הערה   | סה"כ צריכה | מחיר עבור קוט"ש אחד ב | סה"כ לתשלום |
|--------|------------|-----------------------|-------------|
| ציבורי | 14.32      | 0.44                  | 6.36 ₪      |

סה"כ לדייר:

| פסגה     | גבע     | שפל     | סה"כ     | שיא ביקוש |
|----------|---------|---------|----------|-----------|
| 355.20   | 41.25   | 80.75   | 477.20   | 3.88      |
| 169.32 ₪ | 16.29 ₪ | 26.41 ₪ | 212.02 ₪ |           |

סה"כ צריכה  
 סה"כ לתשלום

|          |  |                    |
|----------|--|--------------------|
| 35.00 ₪  | <b>תשלום קבוע</b><br><b>תשלום עבור גודל חיבור ב KVA (0x0)</b><br><b>סה"כ</b><br><b>מע"מ 17.00%</b> | <b>סה"כ לתשלום</b> |
| 0.00 ₪   |  |                    |
| 253.38 ₪ |  |                    |
| 43.08 ₪  |  |                    |
| 296.46 ₪ |  | <b>כולל מע"מ</b>   |

התפלגות חיוב בש"ח לפי תע"ז

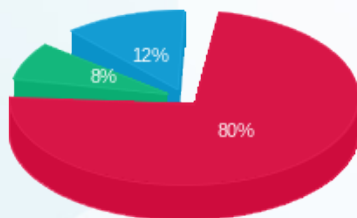

פסגה (169.32 ₪) ■  
 גבע (16.29 ₪) ■  
 שפל (26.41 ₪) ■

הסטוריית צריכה בקוט"ש

