



02/06/19

תאריך הפקדה:

שם דייר: אביבה אירוועים

31/05/19

תאריך קריאה נוכחית:

שם אתר: ורדינון אור עקיבא

01/05/19

תאריך קריאה קודמת:

לקוח/ה נכבד/ה, אנו מתכבדים להגיש את חישוב צריכת החשמל לתקופה 01/05/19 - 31/05/19:

אביבה אירוועים - 4 - 14155686(3x160)

סוג תעריף	סוג צריכה	קריאה קודמת	קריאה נוכחית	סה"כ צריכה בקוט"ש	מחיר לקוט"ש בא"ג	סה"כ לתשלום
פרטי חשבון עבור תאריכים:						
777	פסגה	01/05/19	31/05/19	339.40	47.67	161.79 ₪
778	גבע	2,203.00	2,263.50	60.50	39.50	23.90 ₪
779	שפל	4,483.90	4,566.80	82.90	32.70	27.11 ₪

סה"כ לדייר:

פסגה	גבע	שפל	סה"כ	שיא ביקוש
339.40	60.50	82.90	482.80	3.85
161.79 ₪	23.90 ₪	27.11 ₪	212.80 ₪	

סה"כ צריכה

סה"כ לתשלום

195.61 ₪	תשלום קבוע	
8.63 ₪	תשלום עבור גודל חיבור בKVA (3x160)	
417.03 ₪	סה"כ לתשלום	לא כולל מע"מ



31051923050

התפלגות חיוב בש"ח לפי תעו"ז

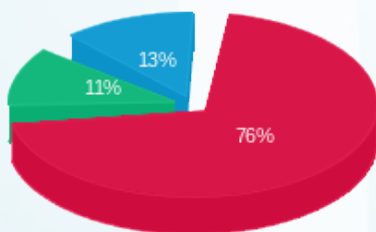

■ פסגה (161.79 ₪)
■ גבע (23.90 ₪)
■ שפל (27.11 ₪)

הסטוריית צריכה בקוט"ש

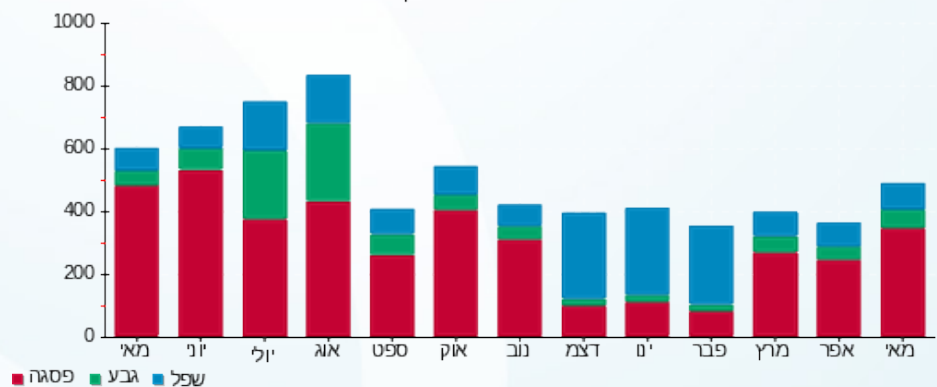

02/06/19 תאריך הפקה:
 31/05/19 תאריך קריאה נוכחית:
 01/05/19 תאריך קריאה קודמת:

שם דייר: אביבה ארועים 1
 שם אתר: ורדינון אור עקיבא

לקוח/ה נכבד/ה, אנו מתכבדים להגיש את חישוב צריכת החשמל לתקופה 01/05/19 - 31/05/19:

1 - 14152669(3x80)

סוג תעריף	סוג צריכה	קריאה קודמת	קריאה נוכחית	סה"כ צריכה בקוט"ש	מחיר לקוט"ש בא"ג	סה"כ לתשלום
			01/05/19	31/05/19	פרטי חשבון עבור תאריכים:	
777	פסגה	231,673.70	238,529.00	6,855.30	47.67	3,267.92 ₪
778	גבע	60,569.20	61,780.80	1,211.60	39.50	478.58 ₪
779	שפל	112,143.40	112,812.80	669.40	32.70	218.89 ₪

סה"כ לדייר:

פסגה	גבע	שפל	סה"כ	שיא ביקוש
6,855.30	1,211.60	669.40	8,736.30	
3,267.92 ₪	478.58 ₪	218.89 ₪	3,965.40 ₪	

סה"כ צריכה
 סה"כ לתשלום

195.61 ₪	תשלום קבוע	
4.31 ₪	תשלום עבור גודל חיבור בKVA (3x80)	
4,165.32 ₪	סה"כ לתשלום	לא כולל מע"מ



3105199788

התפלגות חיוב בש"ח לפי תעו"ז

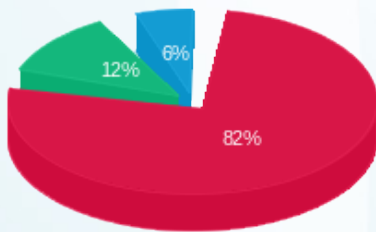

פסגה (3,267.92 ₪)
 גבע (478.58 ₪)
 שפל (218.89 ₪)

הסטוריית צריכה בקוט"ש

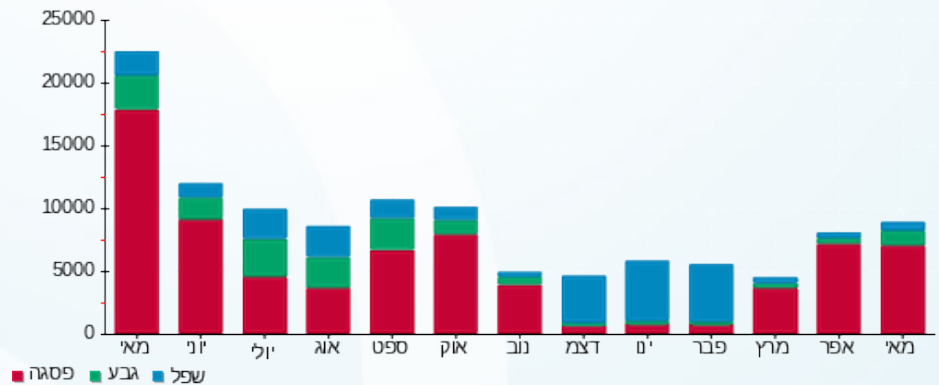

02/06/19 תאריך הפקה:
 31/05/19 תאריך קריאה נוכחית:
 01/05/19 תאריך קריאה קודמת:

שם דייר: אביבה ארועים 2
 שם אתר: ורדינון אור עקיבא

לקוח/ה נכבד/ה, אנו מתכבדים להגיש את חישוב צריכת החשמל לתקופה 01/05/19 - 31/05/19:

1 - 14155686(3x80)

סוג תעריף	סוג צריכה	קריאה קודמת	קריאה נוכחית	סה"כ צריכה בקוט"ש	מחיר לקוט"ש בא"ג	סה"כ לתשלום
פרטי חשבון עבור תאריכים:						
777	פסגה	01/05/19	31/05/19	441.80	47.67	210.61 ₪
778	גבע	7,212.00	7,330.40	118.40	39.50	46.77 ₪
779	שפל	19,206.20	19,396.80	190.60	32.70	62.33 ₪

סה"כ לדייר:

פסגה	גבע	שפל	סה"כ	שיא ביקוש
441.80	118.40	190.60	750.80	7.01
210.61 ₪	46.77 ₪	62.33 ₪	319.70 ₪	

סה"כ צריכה
 סה"כ לתשלום

195.61 ₪	תשלום קבוע	
4.31 ₪	תשלום עבור גודל חיבור בKVA (3x80)	
519.62 ₪	סה"כ לתשלום	לא כולל מע"מ



3105199789

התפלגות חיוב בש"ח לפי תעו"ז

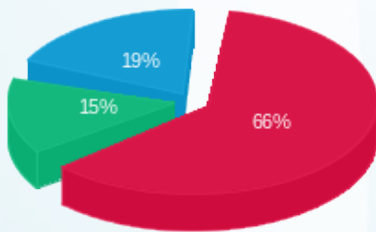

פסגה (210.61 ₪)
 גבע (46.77 ₪)
 שפל (62.33 ₪)

הסטוריית צריכה בקוט"ש

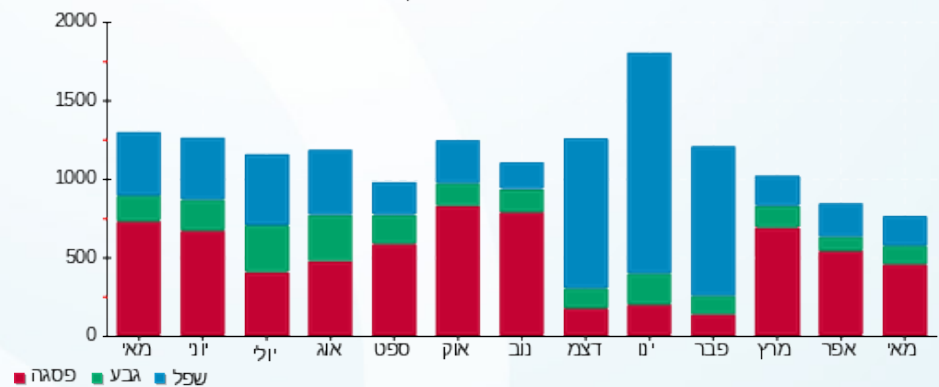

02/06/19 תאריך הפקה:
 31/05/19 תאריך קריאה נוכחית:
 01/05/19 תאריך קריאה קודמת:

שם דייר: אבנר מכלוף
 שם אתר: ורדינון אור עקיבא

לקוח/ה נכבד/ה, אנו מתכבדים להגיש את חישוב צריכת החשמל לתקופה 01/05/19 - 31/05/19:

2 - 14155686 (3x63)

סוג תעריף	סוג צריכה	קריאה קודמת	קריאה נוכחית	סה"כ צריכה בקוט"ש	מחיר לקוט"ש בא"ג	סה"כ לתשלום
פרטי חשבון עבור תאריכים:						
777	פסגה	01/05/19	31/05/19	47.80	47.67	22.79 ₪
778	גבע	156.30	166.60	10.30	39.50	4.07 ₪
779	שפל	329.10	338.90	9.80	32.70	3.20 ₪

סה"כ לדייר:

פסגה	גבע	שפל	סה"כ	שיא ביקוש
47.80	10.30	9.80	67.90	2.68
22.79 ₪	4.07 ₪	3.20 ₪	30.06 ₪	

סה"כ צריכה
 סה"כ לתשלום

50.00 ₪	תשלום קבוע	
3.40 ₪	תשלום עבור גודל חיבור בKVA (3x63)	
83.46 ₪	סה"כ לתשלום	לא כולל מע"מ



3105199791

התפלגות חיוב בש"ח לפי תעו"ז

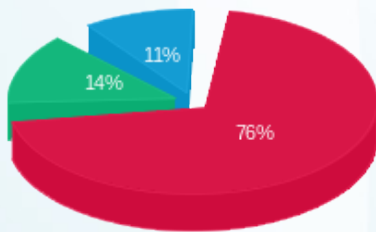

■ פסגה (22.79 ₪)
 ■ גבע (4.07 ₪)
 ■ שפל (3.20 ₪)

הסטוריית צריכה בקוט"ש

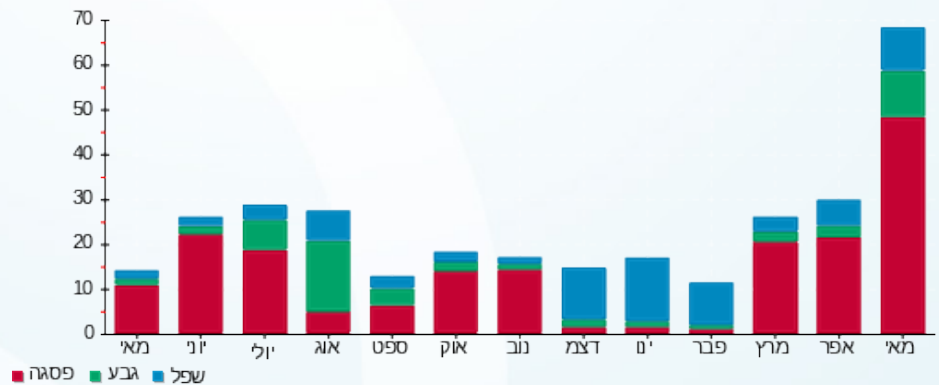

02/06/19 תאריך הפקדה:
 31/05/19 תאריך קריאה נוכחית:
 01/05/19 תאריך קריאה קודמת:

שם דייר: גבאי לוי
 שם אתר: ורדינון אור עקיבא

לקוח/ה נכבד/ה, אנו מתכבדים להגיש את חישוב צריכת החשמל לתקופה 01/05/19 - 31/05/19:

3 - 14155686 (3x63)

סוג תעריף	סוג צריכה	קריאה קודמת	קריאה נוכחית	סה"כ צריכה בקוט"ש	מחיר לקוט"ש בא"ג	סה"כ לתשלום
פרטי חשבון עבור תאריכים:						
777	פסגה	01/05/19	31/05/19	253.20	47.67	120.70 ₪
778	גבע	2,690.90	2,765.20	74.30	39.50	29.35 ₪
779	שפל	5,501.70	5,585.10	83.40	32.70	27.27 ₪

סה"כ לדייר:

פסגה	גבע	שפל	סה"כ	שיא ביקוש
253.20	74.30	83.40	410.90	3.91
120.70 ₪	29.35 ₪	27.27 ₪	177.32 ₪	

סה"כ צריכה
 סה"כ לתשלום

195.61 ₪	תשלום קבוע	
3.40 ₪	תשלום עבור גודל חיבור בKVA (3x63)	
376.33 ₪	סה"כ לתשלום	לא כולל מע"מ



3105199790

התפלגות חיוב בש"ח לפי תעו"ז

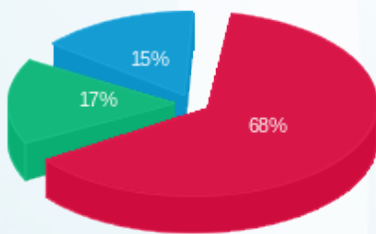

פסגה (120.70 ₪)
 גבע (29.35 ₪)
 שפל (27.27 ₪)

הסטוריית צריכה בקוט"ש

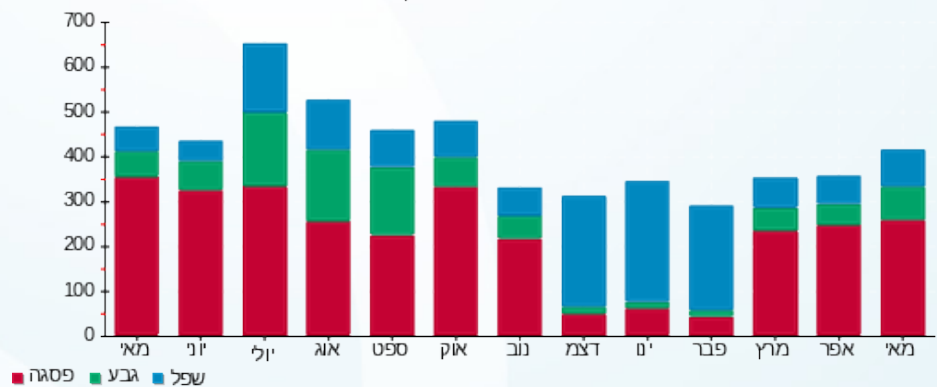



02/06/19

תאריך הפקדה:

שם דייר: דדשות מסגרייה

31/05/19

תאריך קריאה נוכחית:

שם אתר: ורדינון אור עקיבא

01/05/19

תאריך קריאה קודמת:

לקוח/ה נכבד/ה, אנו מתכבדים להגיש את חישוב צריכת החשמל לתקופה 01/05/19 - 31/05/19:

דדשות מסגרייה - 1 - 17313551(3x80)

סוג תעריף	סוג צריכה	קריאה קודמת	קריאה נוכחית	סה"כ צריכה בקוט"ש	מחיר לקוט"ש בא"ג	סה"כ לתשלום
פרטי חשבון עבור תאריכים:						
777	פסגה	01/05/19	31/05/19	138.70	47.67	66.12 ₪
778	גבע	104.20	136.50	32.30	39.50	12.76 ₪
779	שפל	532.00	562.80	30.80	32.70	10.07 ₪

סה"כ לדייר:

פסגה	גבע	שפל	סה"כ	שיא ביקוש
138.70	32.30	30.80	201.80	43.80
₪ 66.12	₪ 12.76	₪ 10.07	₪ 88.95	

סה"כ צריכה

סה"כ לתשלום

195.61 ₪	תשלום קבוע	
4.31 ₪	תשלום עבור גודל חיבור בKVA (3x80)	
288.87 ₪	סה"כ לתשלום	לא כולל מע"מ



31051929264

התפלגות חיוב בש"ח לפי תעו"ז

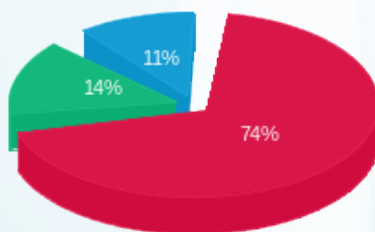

פסגה (₪ 66.12)
גבע (₪ 12.76)
שפל (₪ 10.07)

הסטוריית צריכה בקוט"ש

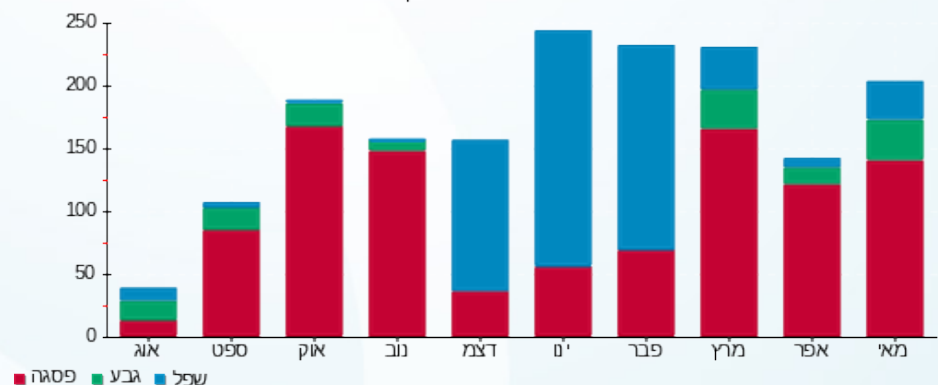



02/06/19

תאריך הפקדה:

31/05/19

תאריך קריאה נוכחית:

01/05/19

תאריך קריאה קודמת:

שם דייר: היי ביי
שם אתר: ורדינון אור עקיבא

לקוח/ה נכבד/ה, אנו מתכבדים להגיש את חישוב צריכת החשמל לתקופה 01/05/19 - 31/05/19:

היי ביי - 2 - 16048036(3x100)

סה"כ לתשלום	מחיר לקוט"ש בא"ג	סה"כ צריכה בקוט"ש	קריאה נוכחית	קריאה קודמת	סוג צריכה	סוג תעריף
			31/05/19	01/05/19	פרטי חשבון עבור תאריכים:	
120.27 ₪	47.67	252.30	6,723.00	6,470.70	פסגה	777
25.20 ₪	39.50	63.80	1,621.20	1,557.40	גבע	778
40.19 ₪	32.70	122.90	6,686.30	6,563.40	שפל	779

סה"כ לדייר:

שיא ביקוש	סה"כ	שפל	גבע	פסגה
3.42	439.00	122.90	63.80	252.30
	185.66 ₪	40.19 ₪	25.20 ₪	120.27 ₪

סה"כ צריכה
סה"כ לתשלום

195.61 ₪	תשלום קבוע	
5.39 ₪	תשלום עבור גודל חיבור בKVA (3x100)	
386.66 ₪	סה"כ לתשלום	לא כולל מע"מ



31051912066

התפלגות חיוב בש"ח לפי תעו"ז

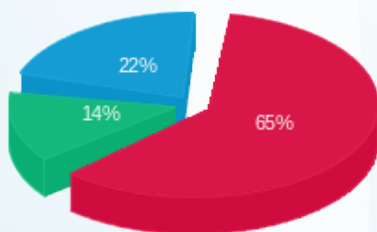

פסגה (120.27 ₪)
גבע (25.20 ₪)
שפל (40.19 ₪)

הסטוריית צריכה בקוט"ש

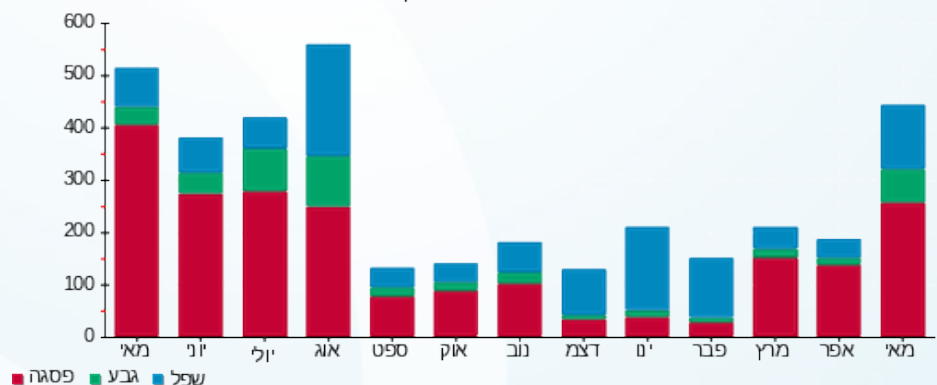



02/06/19

תאריך הפקה:

שם דייר: מפסק ראשי רוטניב

31/05/19

תאריך קריאה נוכחית:

שם אתר: ורדינון אור עקיבא

01/05/19

תאריך קריאה קודמת:

לקוח/ה נכבד/ה, אנו מתכבדים להגיש את חישוב צריכת החשמל לתקופה 01/05/19 - 31/05/19:

מפסק ראשי רוטניב - 1 - 15112926 (3x250)

סוג תעריף	סוג צריכה	קריאה קודמת	קריאה נוכחית	סה"כ צריכה בקוט"ש	מחיר לקוט"ש בא"ג	סה"כ לתשלום
פרטי חשבון עבור תאריכים:						
777	פסגה	01/05/19	31/05/19	9,346.00	47.67	4,455.24 ₪
778	גבע	89,857.59	93,357.59	3,500.00	39.50	1,382.50 ₪
779	שפל	288,058.17	295,362.17	7,304.00	32.70	2,388.41 ₪

סה"כ לדייר:

פסגה	גבע	שפל	סה"כ	שיא ביקוש
9,346.00	3,500.00	7,304.00	20,150.00	
4,455.24 ₪	1,382.50 ₪	2,388.41 ₪	8,226.15 ₪	

סה"כ צריכה

סה"כ לתשלום

195.61 ₪	תשלום קבוע	
13.48 ₪	תשלום עבור גודל חיבור בKVA (3x250)	
8,435.23 ₪	סה"כ לתשלום	לא כולל מע"מ



31051914843

התפלגות חיוב בש"ח לפי תעו"ז

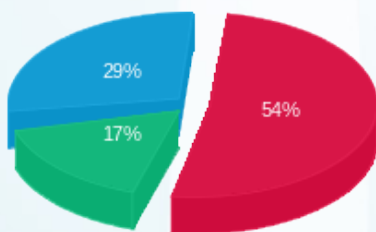

פסגה (4,455.24 ₪) ■
 גבע (1,382.50 ₪) ■
 שפל (2,388.41 ₪) ■

הסטוריית צריכה בקוט"ש

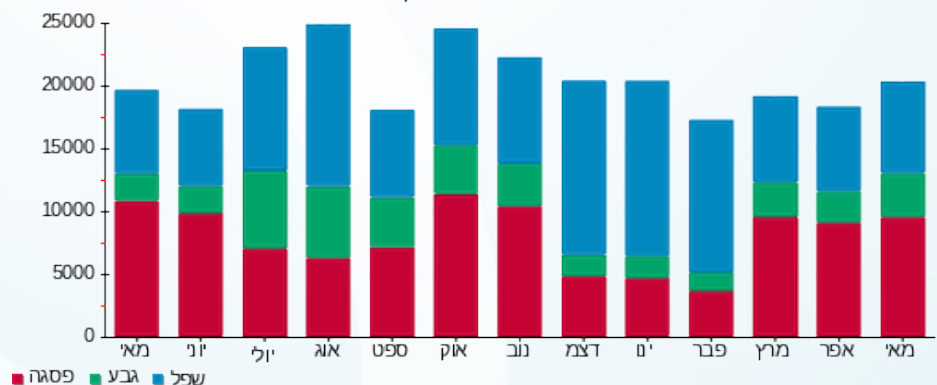



02/06/19 תאריך הפקה:
 31/05/19 תאריך קריאה נוכחית:
 01/05/19 תאריך קריאה קודמת:

שם דייר: סאבי ובניו
 שם אתר: ורדינון אור עקיבא

לקוח/ה נכבד/ה, אנו מתכבדים להגיש את חישוב צריכת החשמל לתקופה 01/05/19 - 31/05/19:

סאבי ובניו - 1 - 16048036(3x400)

סוג תעריף	סוג צריכה	קריאה קודמת	קריאה נוכחית	סה"כ צריכה בקוט"ש	מחיר לקוט"ש בא"ג	סה"כ לתשלום
פרטי חשבון עבור תאריכים:						
777	פסגה	01/05/19	31/05/19	23.20	47.67	11.06 ₪
778	גבע	11,727.20	11,728.80	1.60	39.50	0.63 ₪
779	שפל	76,716.80	76,716.80	0.00	32.70	0.00 ₪

סה"כ לדייר:

פסגה	גבע	שפל	סה"כ	שיא ביקוש
23.20	1.60	0.00	24.80	30.27
11.06 ₪	0.63 ₪	0.00 ₪	11.69 ₪	

סה"כ צריכה
 סה"כ לתשלום

195.61 ₪	תשלום קבוע
21.57 ₪	תשלום עבור גודל חיבור בKVA (3x400)
228.87 ₪	סה"כ לתשלום

לא כולל מע"מ



31051912065

התפלגות חיוב בש"ח לפי תעו"ז

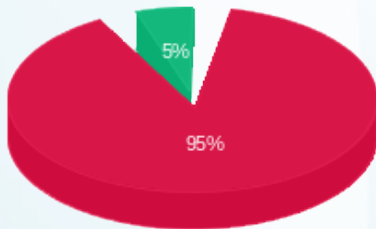

■ פסגה (11.06 ₪)
 ■ גבע (0.63 ₪)
 ■ שפל (0.00 ₪)

הסטוריית צריכה בקוט"ש

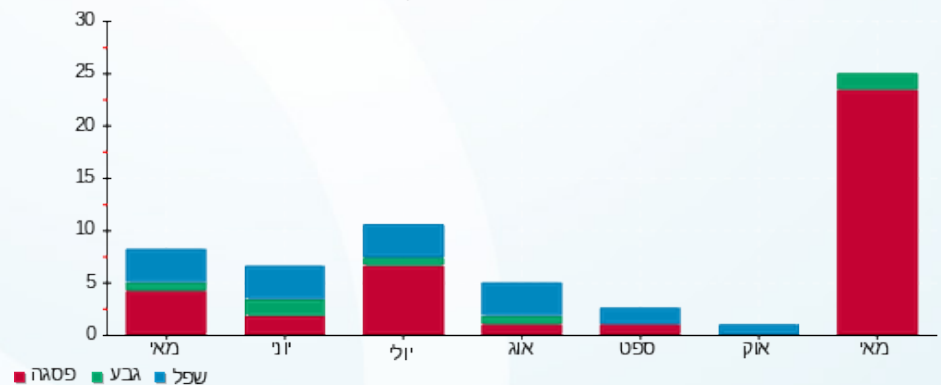



02/06/19

תאריך הפקדה:

31/05/19

תאריך קריאה נוכחית:

01/05/19

תאריך קריאה קודמת:

שם דייר: קול אור
שם אתר: ורדינון אור עקיבא

לקוח/ה נכבד/ה, אנו מתכבדים להגיש את חישוב צריכת החשמל לתקופה 01/05/19 - 31/05/19:

קול אור - 1 - 14152654 (3x1000)

סוג תעריף	סוג צריכה	קריאה קודמת	קריאה נוכחית	סה"כ צריכה בקוט"ש	מחיר לקוט"ש בא"ג	סה"כ לתשלום
			01/05/19	31/05/19	פרטי חשבון עבור תאריכים:	
777	פסגה	48,316.90	50,396.50	2,079.60	47.67	991.35 ₪
778	גבע	16,538.40	17,273.70	735.30	39.50	290.44 ₪
779	שפל	47,550.80	49,019.50	1,468.70	32.70	480.26 ₪

סה"כ לדייר:

פסגה	גבע	שפל	סה"כ	שיא ביקוש
2,079.60	735.30	1,468.70	4,283.60	
991.35 ₪	290.44 ₪	480.26 ₪	1,762.05 ₪	

סה"כ צריכה

סה"כ לתשלום

195.61 ₪	תשלום קבוע	
53.91 ₪	תשלום עבור גודל חיבור בKVA (3x1000)	
2,011.58 ₪	סה"כ לתשלום	לא כולל מע"מ



31051912069

התפלגות חיוב בש"ח לפי תעו"ז

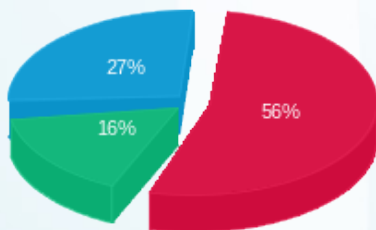

פסגה (991.35 ₪)
גבע (290.44 ₪)
שפל (480.26 ₪)

הסטוריית צריכה בקוט"ש

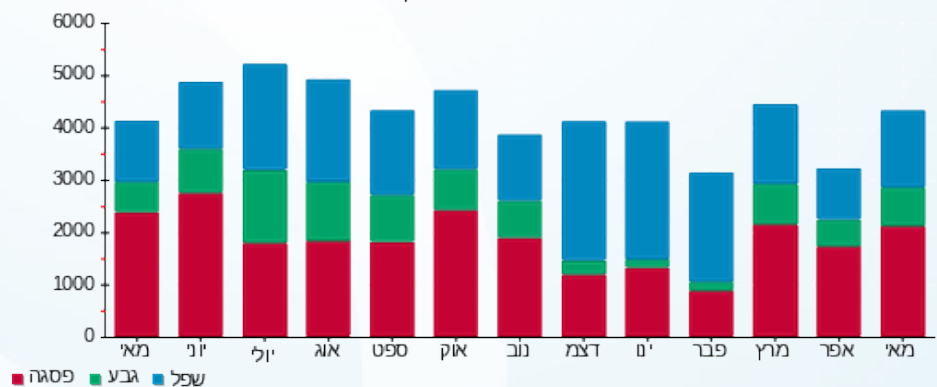



02/06/19 תאריך הפקה:
 31/05/19 תאריך קריאה נוכחית:
 01/05/19 תאריך קריאה קודמת:

שם דייר: רוטיב טכנולוגיות בע"מ
 שם אתר: ורדינון אור עקיבא

לקוח/ה נכבד/ה, אנו מתכבדים להגיש את חישוב צריכת החשמל לתקופה 01/05/19 - 31/05/19:

רוטיב טכנולוגיות בע"מ - 1 - 14152672(3x250)

סוג תעריף	סוג צריכה	קריאה קודמת	קריאה נוכחית	סה"כ צריכה בקוט"ש	מחיר לקוט"ש בא"ג	סה"כ לתשלום
פרטי חשבון עבור תאריכים:						
777	פסגה	01/05/19	31/05/19	14,403.30	47.67	6,866.05 ₪
778	גבע	23,033.20	31,043.10	8,009.90	39.50	3,163.91 ₪
779	שפל	55,651.80	68,611.70	12,959.90	32.70	4,237.89 ₪

סה"כ לדייר:

פסגה	גבע	שפל	סה"כ	שיא ביקוש
14,403.30	8,009.90	12,959.90	35,373.10	
6,866.05 ₪	3,163.91 ₪	4,237.89 ₪	14,267.85 ₪	

סה"כ צריכה
 סה"כ לתשלום

195.61 ₪	תשלום קבוע	
13.48 ₪	תשלום עבור גודל חיבור בKVA (3x250)	
14,476.94 ₪	סה"כ לתשלום	לא כולל מע"מ



31051930636

התפלגות חיוב בש"ח לפי תעו"ז

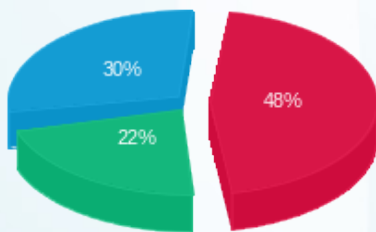

פסגה (6,866.05 ₪) ■
 גבע (3,163.91 ₪) ■
 שפל (4,237.89 ₪) ■

הסטוריית צריכה בקוט"ש

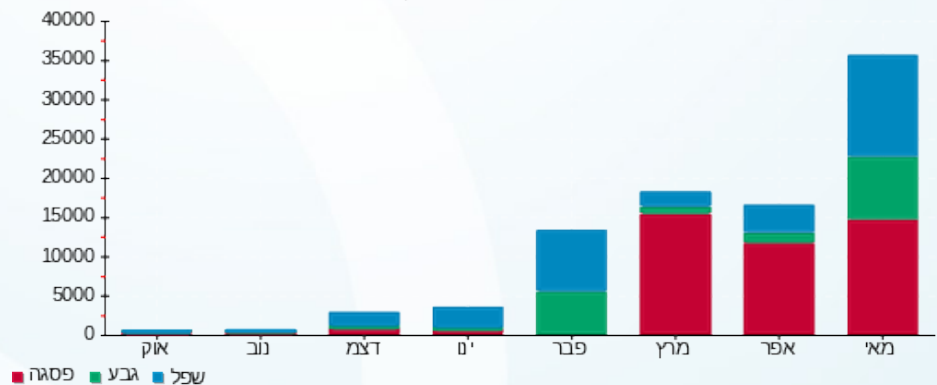



02/06/19 תאריך הפקה:
 31/05/19 תאריך קריאה נוכחית:
 01/05/19 תאריך קריאה קודמת:

שם דייר: שובל
 שם אתר: ורדינון אור עקיבא

לקוח/ה נכבד/ה, אנו מתכבדים להגיש את חישוב צריכת החשמל לתקופה 01/05/19 - 31/05/19:

ורדינון מ"ג - 1 - 81029937 (3x18.11)

סה"כ לתשלום	מחיר לקוט"ש בא"ג	סה"כ צריכה בקוט"ש	קריאה נוכחית	קריאה קודמת	סוג צריכה	סוג תעריף
			31/05/19	01/05/19	פרטי חשבון עבור תאריכים:	
₪ 42,013.25	40.05	104,902.00	4,584,270.00	4,479,368.00	פסגה	777
₪ 11,808.49	32.36	36,491.00	1,830,284.00	1,793,793.00	גבע	778
₪ 19,530.49	26.22	74,487.00	5,511,571.00	5,437,084.00	שפל	779

הפסדי נצילות

סה"כ לתשלום	הערה
₪ 2,200.57	הפסדי נצילות

סה"כ לדייר:

שיא ביקוש	סה"כ	שפל	גבע	פסגה	סה"כ צריכה
	215,880.00	74,487.00	36,491.00	104,902.00	סה"כ לתשלום
	₪ 73,352.23	₪ 19,530.49	₪ 11,808.49	₪ 42,013.25	

₪ 465.51	תשלום קבוע	לא כולל מע"מ
₪ 380.04	תשלום עבור גודל חיבור בKVA (3x18.11)	
₪ 76,398.35	סה"כ לתשלום	



31051912070

התפלגות חיוב בש"ח לפי תעו"ז

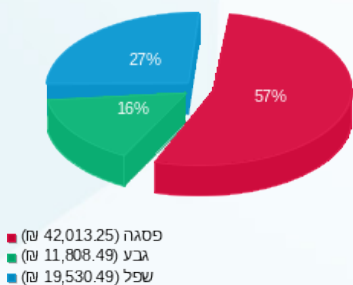

הסטוריית צריכה בקוט"ש

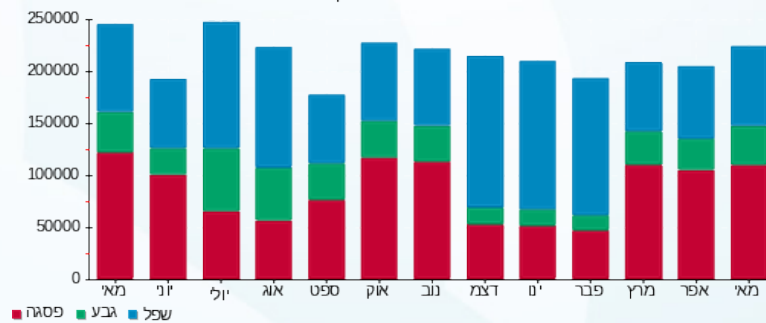

02/06/19 תאריך הפקה:
 31/05/19 תאריך קריאה נוכחית:
 01/05/19 תאריך קריאה קודמת:

שם דייר: שובל יד אחזקות מוזן משנאי על עמוד חשמל
שם אתר: ורדינון אור עקיבא

לקוח/ה נכבד/ה, אנו מתכבדים להגיש את חישוב צריכת החשמל לתקופה 01/05/19 - 31/05/19:

שובל יד אחזקות - 1 - 17013984(3x16.48)

סוג תעריף	סוג צריכה	קריאה קודמת	קריאה נוכחית	סה"כ צריכה בקוט"ש	מחיר לקוט"ש בא"ג	סה"כ לתשלום
פרטי חשבון עבור תאריכים:						
777	פסגה	01/05/19	31/05/19	31,232.40	40.05	12,508.58 ₪
778	גבע	174,382.00	189,933.80	15,551.80	32.36	5,032.56 ₪
779	שפל	218,072.80	251,815.60	33,742.80	26.22	8,847.36 ₪

הפסדי נצילות

הפסדי נצילות	הערה	סה"כ לתשלום
		1,847.20 ₪

סה"כ לדייר:

שיא ביקוש	סה"כ	שפל	גבע	פסגה	סה"כ צריכה
	80,527.00	33,742.80	15,551.80	31,232.40	סה"כ לתשלום
	26,388.50 ₪	8,847.36 ₪	5,032.56 ₪	12,508.58 ₪	

תשלום קבוע	תשלום עבור גודל חיבור בKVA (3x16.48)	סה"כ לתשלום	לא כולל מע"מ
465.51 ₪	345.83 ₪	29,047.04 ₪	



31051923223

התפלגות חיוב בש"ח לפי תעו"ז

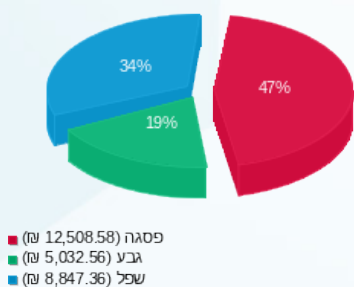

הסטוריית צריכה בקוט"ש

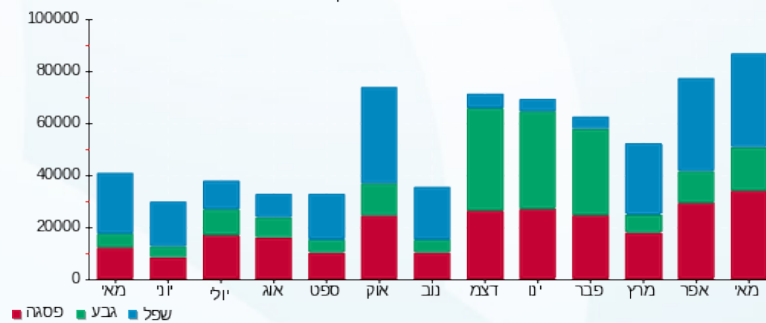



02/06/19 תאריך הפקה:
 31/05/19 תאריך קריאה נוכחית:
 01/05/19 תאריך קריאה קודמת:

שם דייר: תיק תק
 שם אתר: ורדינון אור עקיבא

לקוח/ה נכבד/ה, אנו מתכבדים להגיש את חישוב צריכת החשמל לתקופה 01/05/19 - 31/05/19:

תיק תק - 4 - 16048036(3x100)

סוג תעריף	סוג צריכה	קריאה קודמת	קריאה נוכחית	סה"כ צריכה בקוט"ש	מחיר לקוט"ש בא"ג	סה"כ לתשלום
			31/05/19	01/05/19	פרטי חשבון עבור תאריכים:	
777	פסגה	8,526.00	8,792.80	266.80	47.67	127.18 ₪
778	גבע	3,550.30	3,673.10	122.80	39.50	48.51 ₪
779	שפל	12,143.20	12,336.50	193.30	32.70	63.21 ₪

סה"כ לדייר:

פסגה	גבע	שפל	סה"כ	שיא ביקוש
266.80	122.80	193.30	582.90	6.66
127.18 ₪	48.51 ₪	63.21 ₪	238.90 ₪	

סה"כ צריכה
 סה"כ לתשלום

195.61 ₪	תשלום קבוע	
5.39 ₪	תשלום עבור גודל חיבור בKVA (3x100)	
439.90 ₪	סה"כ לתשלום	לא כולל מע"מ



31051912067

התפלגות חיוב בש"ח לפי תעו"ז

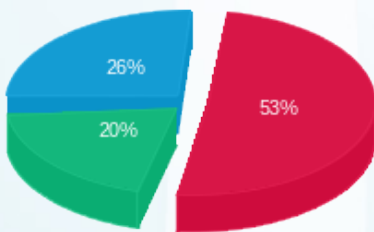

פסגה (127.18 ₪) ■
 גבע (48.51 ₪) ■
 שפל (63.21 ₪) ■

הסטוריית צריכה בקוט"ש

