



03/06/19 תאריך הפקה:  
 31/05/19 תאריך קריאה נוכחית:  
 01/05/19 תאריך קריאה קודמת:

שם דייר: CARE  
 שם אתר: עזריאלי רמלה

לקוח/ה נכבד/ה, אנו מתכבדים להגיש את חישוב צריכת החשמל לתקופה 01/05/19 - 31/05/19:

CARE - (3x63)16226499 - 11

סה"כ לתשלום	מחיר לקוט"ש בא"ג	סה"כ צריכה בקוט"ש	קריאה נוכחית	קריאה קודמת	סוג צריכה	סוג תעריף
			31/05/19	01/05/19	פרטי חשבון עבור תאריכים:	
265.05 ₪	47.67	556.00	9,724.00	9,168.00	פסגה	777
85.64 ₪	39.50	216.80	3,236.00	3,019.20	גבע	778
75.80 ₪	32.70	231.80	7,905.30	7,673.50	שפל	779

סה"כ לדייר:

שיא ביקוש	סה"כ	שפל	גבע	פסגה
4.16	1,004.60	231.80	216.80	556.00
	426.48 ₪	75.80 ₪	85.64 ₪	265.05 ₪

סה"כ צריכה  
 סה"כ לתשלום

195.61 ₪	<b>תשלום קבוע</b>	
3.40 ₪	<b>תשלום עבור גודל חיבור בKVA (3x63)</b>	
625.49 ₪	<b>סה"כ לתשלום</b>	<b>לא כולל מע"מ</b>

התפלגות חיוב בש"ח לפי תעו"ז

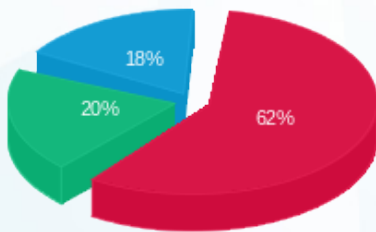

■ פסגה (265.05 ₪)  
 ■ גבע (85.64 ₪)  
 ■ שפל (75.80 ₪)

הסטוריית צריכה בקוט"ש

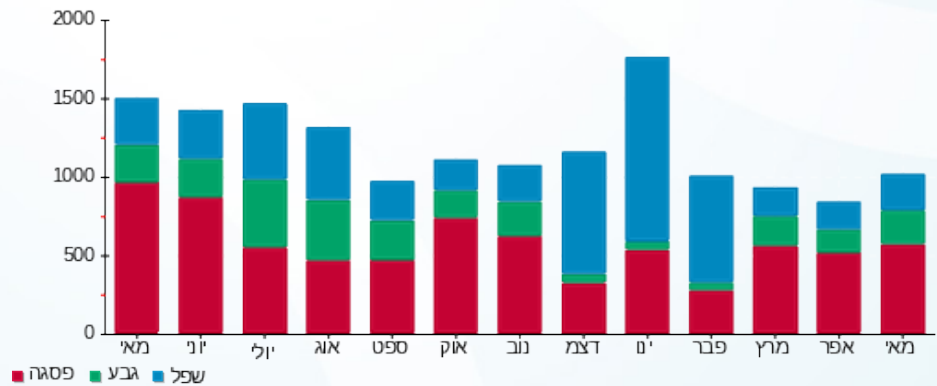



03/06/19 תאריך הפקה:  
 31/05/19 תאריך קריאה נוכחית:  
 01/05/19 תאריך קריאה קודמת:

שם דייר: CHANGE  
 שם אתר: עזריאלי רמלה

לקוח/ה נכבד/ה, אנו מתכבדים להגיש את חישוב צריכת החשמל לתקופה 01/05/19 - 31/05/19:

CHANGE - (3x63)14118693 - 10

סה"כ לתשלום	מחיר לקוט"ש בא"ג	סה"כ צריכה בקוט"ש	קריאה נוכחית	קריאה קודמת	סוג צריכה	סוג תעריף
			31/05/19	01/05/19	פרטי חשבון עבור תאריכים:	
₪ 342.18	47.67	717.80	9,163.00	8,445.20	פסגה	777
₪ 82.59	39.50	209.10	2,718.00	2,508.90	גבע	778
₪ 91.53	32.70	279.90	5,134.40	4,854.50	שפל	779

סה"כ לדייר:

שיא ביקוש	סה"כ	שפל	גבע	פסגה
5.67	1,206.80	279.90	209.10	717.80
	₪ 516.30	₪ 91.53	₪ 82.59	₪ 342.18

סה"כ צריכה  
 סה"כ לתשלום

₪ 195.61	<b>תשלום קבוע</b>	
₪ 3.40	<b>תשלום עבור גודל חיבור בKVA (3x63)</b>	
₪ 715.30	<b>סה"כ לתשלום</b>	<b>לא כולל מע"מ</b>

התפלגות חיוב בש"ח לפי תע"ז

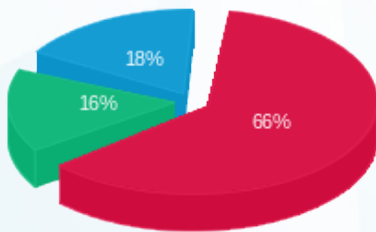

■ פסגה (₪ 342.18)  
 ■ גבע (₪ 82.59)  
 ■ שפל (₪ 91.53)

הסטוריית צריכה בקוט"ש

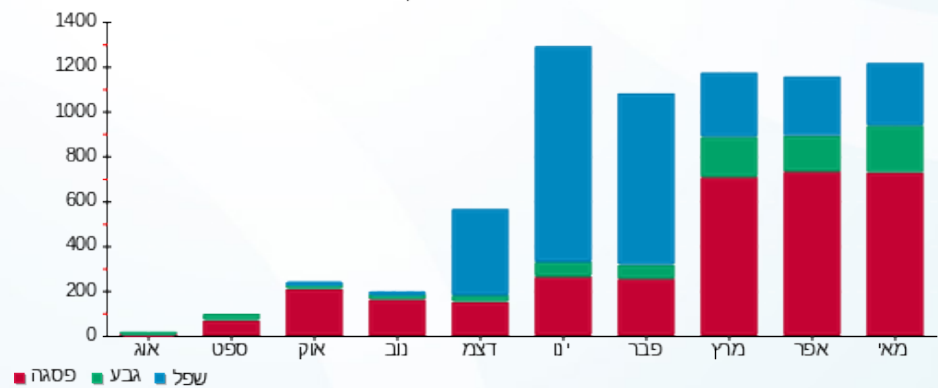



03/06/19

תאריך הפקה:

שם דייר: FLY FOOD  
שם אתר: עזריאלי רמלה

31/05/19

תאריך קריאה נוכחית:

01/05/19

תאריך קריאה קודמת:

לקוח/ה נכבד/ה, אנו מתכבדים להגיש את חישוב צריכת החשמל לתקופה 01/05/19 - 31/05/19:

14 - 13170764(3x63)

סה"כ לתשלום	מחיר לקוט"ש בא"ג	סה"כ צריכה בקוט"ש	קריאה נוכחית	קריאה קודמת	סוג צריכה	סוג תעריף
			31/05/19	01/05/19	פרטי חשבון עבור תאריכים:	
231.72 ₪	47.67	486.10	24,465.20	23,979.10	פסגה	777
78.21 ₪	39.50	198.00	9,616.10	9,418.10	גבע	778
30.67 ₪	32.70	93.80	12,574.60	12,480.80	שפל	779

סה"כ לדייר:

שיא ביקוש	סה"כ	שפל	גבע	פסגה
2.74	777.90	93.80	198.00	486.10
	340.61 ₪	30.67 ₪	78.21 ₪	231.72 ₪

סה"כ צריכה  
סה"כ לתשלום

195.61 ₪	<b>תשלום קבוע</b>	
3.40 ₪	<b>תשלום עבור גודל חיבור בKVA (3x63)</b>	
539.61 ₪	<b>סה"כ לתשלום</b>	<b>לא כולל מע"מ</b>

התפלגות חיוב בש"ח לפי תעו"ז

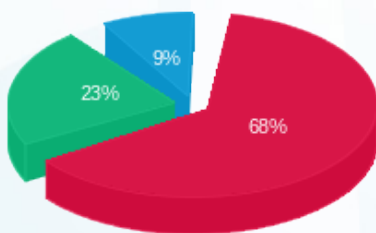

■ פסגה (231.72 ₪)  
■ גבע (78.21 ₪)  
■ שפל (30.67 ₪)

הסטוריית צריכה בקוט"ש

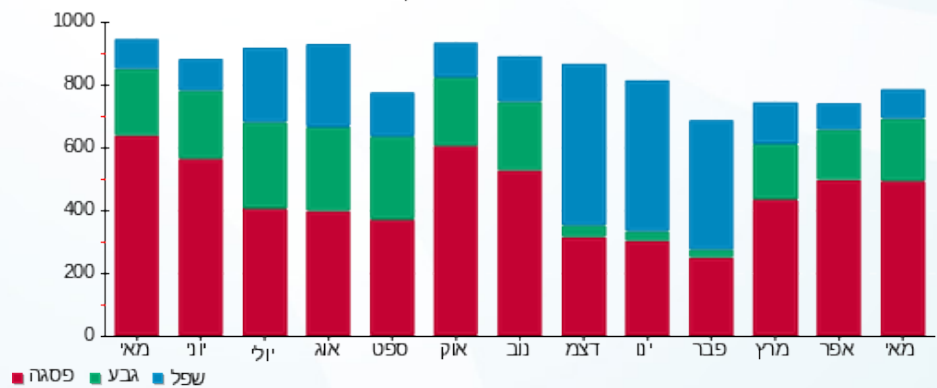



03/06/19 תאריך הפקה:  
 31/05/19 תאריך קריאה נוכחית:  
 01/05/19 תאריך קריאה קודמת:

שם דייר: H&M  
 שם אתר: עזריאלי רמלה

לקוח/ה נכבד/ה, אנו מתכבדים להגיש את חישוב צריכת החשמל לתקופה 01/05/19 - 31/05/19:

10 - 13044070(3x630)

סוג תעריף	סוג צריכה	קריאה קודמת	קריאה נוכחית	סה"כ צריכה בקוט"ש	מחיר לקוט"ש בא"ג	סה"כ לתשלום
פרטי חשבון עבור תאריכים:						
777	פסגה	01/05/19	31/05/19	15,903.00	47.67	7,580.96 ₪
778	גבע	338,234.40	344,844.60	6,610.20	39.50	2,611.03 ₪
779	שפל	500,647.20	503,082.60	2,435.40	32.70	796.38 ₪

סה"כ לדייר:

פסגה	גבע	שפל	סה"כ	שיא ביקוש
15,903.00	6,610.20	2,435.40	24,948.60	72.38
7,580.96 ₪	2,611.03 ₪	796.38 ₪	10,988.36 ₪	

סה"כ צריכה  
 סה"כ לתשלום

195.61 ₪	תשלום קבוע	
33.97 ₪	תשלום עבור גודל חיבור בKVA (3x630)	
11,217.94 ₪	סה"כ לתשלום	לא כולל מע"מ

התפלגות חיוב בש"ח לפי תעו"ז

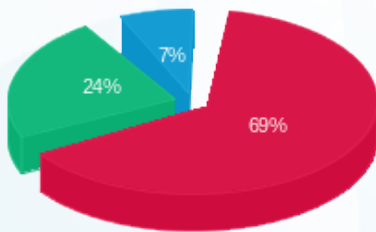

■ פסגה (7,580.96 ₪)  
 ■ גבע (2,611.03 ₪)  
 ■ שפל (796.38 ₪)

הסטוריית צריכה בקוט"ש

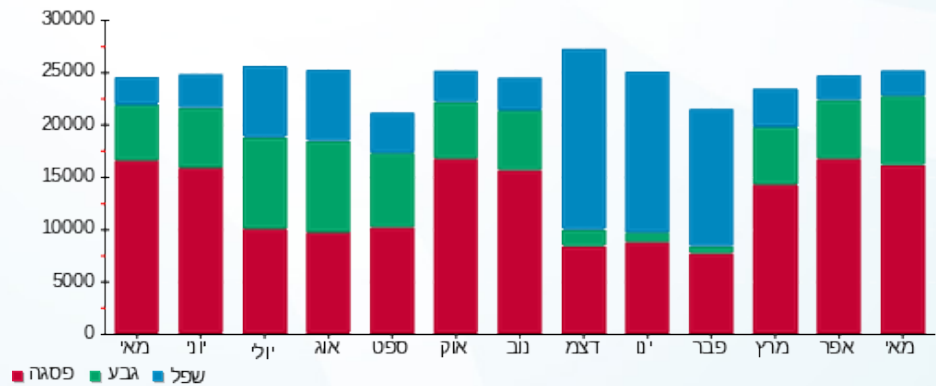



03/06/19 תאריך הפקה:  
 31/05/19 תאריך קריאה נוכחית:  
 01/05/19 תאריך קריאה קודמת:

שם דייר: JUMP  
 שם אתר: עזריאלי רמלה

לקוח/ה נכבד/ה, אנו מתכבדים להגיש את חישוב צריכת החשמל לתקופה 01/05/19 - 31/05/19:

12 - 13080917(3x100)

סוג תעריף	סוג צריכה	קריאה קודמת	קריאה נוכחית	סה"כ צריכה בקוט"ש	מחיר לקוט"ש בא"ג	סה"כ לתשלום
פרטי חשבון עבור תאריכים:						
777	פסגה	01/05/19	31/05/19	1,016.00	47.67	484.33 ₪
778	גבע	18,996.40	19,381.20	384.80	39.50	152.00 ₪
779	שפל	22,089.00	22,199.50	110.50	32.70	36.13 ₪

סה"כ לדייר:

פסגה	גבע	שפל	סה"כ	שיא ביקוש
1,016.00	384.80	110.50	1,511.30	6.57
484.33 ₪	152.00 ₪	36.13 ₪	672.46 ₪	

סה"כ צריכה  
 סה"כ לתשלום

195.61 ₪	תשלום קבוע	
5.39 ₪	תשלום עבור גודל חיבור בKVA (3x100)	
873.46 ₪	סה"כ לתשלום	לא כולל מע"מ

התפלגות חיוב בש"ח לפי תע"ז

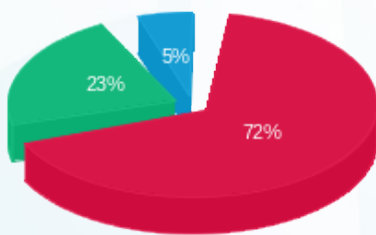

■ פסגה (484.33 ₪)  
 ■ גבע (152.00 ₪)  
 ■ שפל (36.13 ₪)

הסטוריית צריכה בקוט"ש

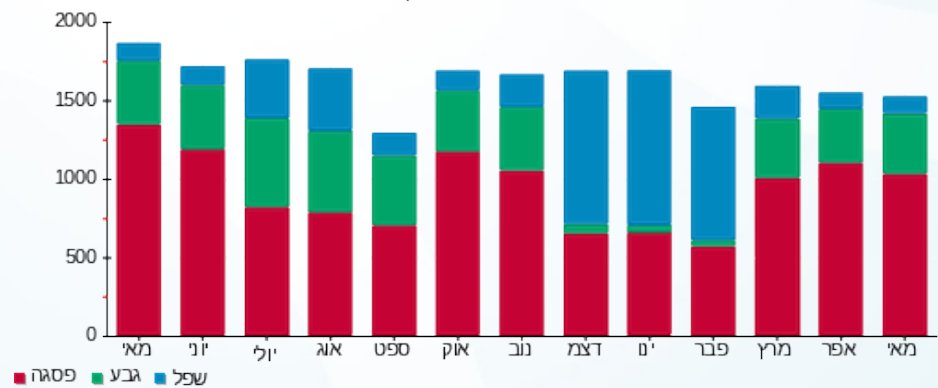

03/06/19 תאריך הפקה:  
 31/05/19 תאריך קריאה נוכחית:  
 01/05/19 תאריך קריאה קודמת:

שם דייר: Lady comfort  
 שם אתר: עזריאלי רמלה

לקוח/ה נכבד/ה, אנו מתכבדים להגיש את חישוב צריכת החשמל לתקופה 01/05/19 - 31/05/19:

8 - 14118693 (3x63)

סוג תעריף	סוג צריכה	קריאה קודמת	קריאה נוכחית	סה"כ צריכה בקוט"ש	מחיר לקוט"ש בא"ג	סה"כ לתשלום
פרטי חשבון עבור תאריכים:						
777	פסגה	01/05/19	31/05/19	145.20	47.67	69.22 ₪
778	גבע	2,868.90	2,922.40	53.50	39.50	21.13 ₪
779	שפל	3,945.10	3,973.00	27.90	32.70	9.12 ₪

סה"כ לדייר:

פסגה	גבע	שפל	סה"כ	שיא ביקוש
145.20	53.50	27.90	226.60	0.89
69.22 ₪	21.13 ₪	9.12 ₪	99.47 ₪	

סה"כ צריכה  
 סה"כ לתשלום

195.61 ₪	<b>תשלום קבוע</b>	
3.40 ₪	<b>תשלום עבור גודל חיבור בKVA (3x63)</b>	
298.48 ₪	<b>סה"כ לתשלום</b>	<b>לא כולל מע"מ</b>

התפלגות חיוב בש"ח לפי תע"ז

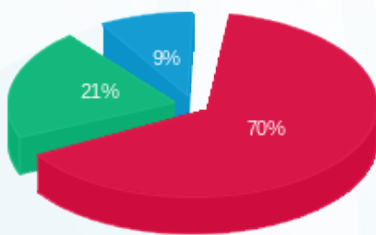

פסגה (69.22 ₪) 70%  
 גבע (21.13 ₪) 21%  
 שפל (9.12 ₪) 9%

הסטוריית צריכה בקוט"ש

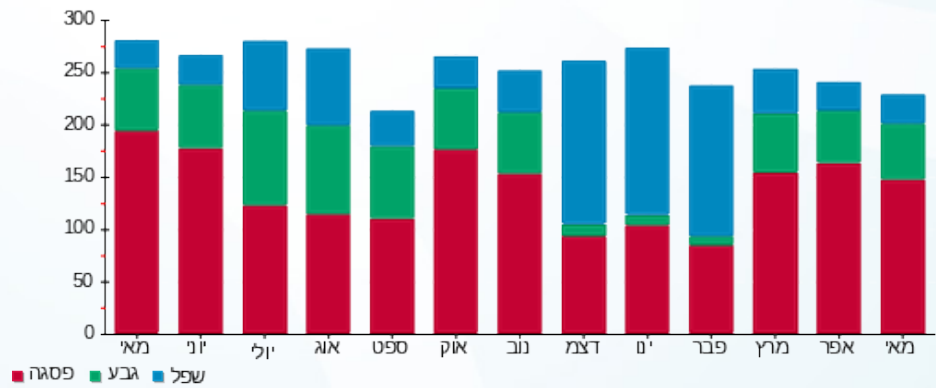



03/06/19

תאריך הפקדה:

שם דייר: S WEAR  
שם אתר: עזריאלי רמלה

31/05/19

תאריך קריאה נוכחית:

01/05/19

תאריך קריאה קודמת:

לקוח/ה נכבד/ה, אנו מתכבדים להגיש את חישוב צריכת החשמל לתקופה 01/05/19 - 31/05/19:

12 - 13080921 (3x63)

סוג תעריף	סוג צריכה	קריאה קודמת	קריאה נוכחית	סה"כ צריכה בקוט"ש	מחיר לקוט"ש בא"ג	סה"כ לתשלום
פרטי חשבון עבור תאריכים:						
777	פסגה	01/05/19	31/05/19	505.60	47.67	241.02 ₪
778	גבע	4,957.90	5,148.10	190.20	39.50	75.13 ₪
779	שפל	7,321.90	7,400.70	78.80	32.70	25.77 ₪

סה"כ לדייר:

פסגה	גבע	שפל	סה"כ	שיא ביקוש
505.60	190.20	78.80	774.60	2.77
241.02 ₪	75.13 ₪	25.77 ₪	341.92 ₪	

סה"כ צריכה  
סה"כ לתשלום

195.61 ₪	תשלום קבוע	
3.40 ₪	תשלום עבור גודל חיבור בKVA (3x63)	
540.92 ₪	סה"כ לתשלום	לא כולל מע"מ

התפלגות חיוב בש"ח לפי תע"ז

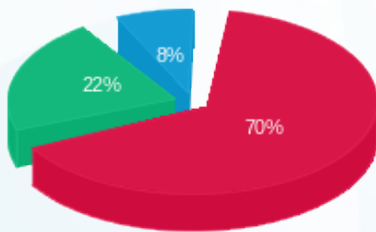

■ פסגה (241.02 ₪)  
■ גבע (75.13 ₪)  
■ שפל (25.77 ₪)

הסטוריית צריכה בקוט"ש

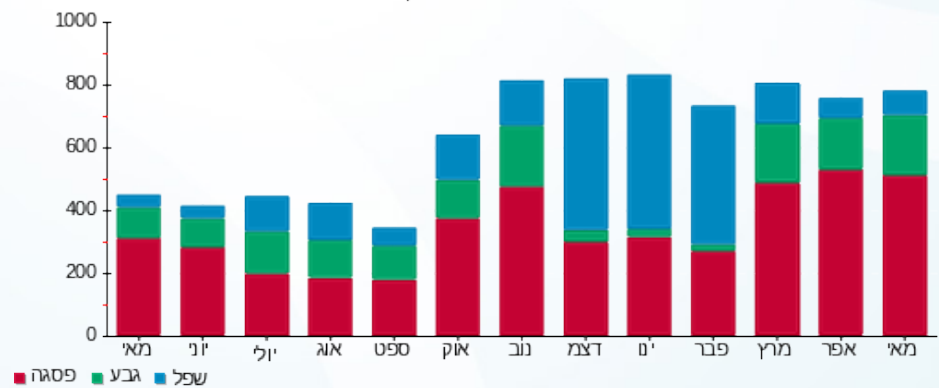



03/06/19

תאריך הפקה:

שם דייר: TOP TEN  
שם אתר: עזריאלי רמלה

31/05/19

תאריך קריאה נוכחית:

01/05/19

תאריך קריאה קודמת:

לקוח/ה נכבד/ה, אנו מתכבדים להגיש את חישוב צריכת החשמל לתקופה 01/05/19 - 31/05/19:

14 - 13080914(3x63)

סוג תעריף	סוג צריכה	קריאה קודמת	קריאה נוכחית	סה"כ צריכה בקוט"ש	מחיר לקוט"ש בא"ג	סה"כ לתשלום
פרטי חשבון עבור תאריכים:						
777	פסגה	01/05/19	31/05/19	728.30	47.67	347.18 ₪
778	גבע	11,427.90	11,703.00	275.10	39.50	108.66 ₪
779	שפל	14,257.30	14,393.60	136.30	32.70	44.57 ₪

סה"כ לדייר:

פסגה	גבע	שפל	סה"כ	שיא ביקוש
728.30	275.10	136.30	1,139.70	3.53
₪ 347.18	₪ 108.66	₪ 44.57	₪ 500.42	

סה"כ צריכה  
סה"כ לתשלום

195.61 ₪	<b>תשלום קבוע</b>	
3.40 ₪	<b>תשלום עבור גודל חיבור בKVA (3x63)</b>	
699.42 ₪	<b>סה"כ לתשלום</b>	<b>לא כולל מע"מ</b>

התפלגות חיוב בש"ח לפי תע"ז

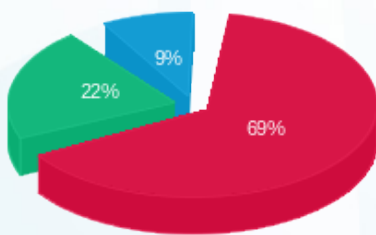

■ פסגה (₪ 347.18)  
■ גבע (₪ 108.66)  
■ שפל (₪ 44.57)

הסטוריית צריכה בקוט"ש

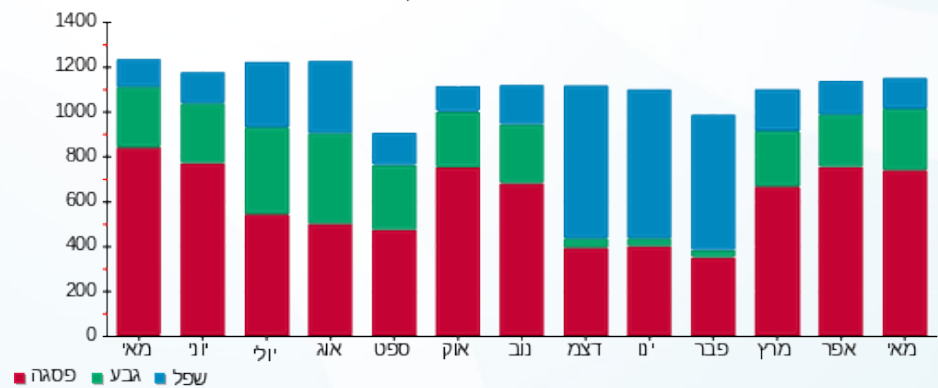



03/06/19

תאריך הפקדה:

שם דייר: TWENTY FOUR SEVEN

31/05/19

תאריך קריאה נוכחית:

שם אתר: עזריאלי רמלה

01/05/19

תאריך קריאה קודמת:

לקוח/ה נכבד/ה, אנו מתכבדים להגיש את חישוב צריכת החשמל לתקופה 01/05/19 - 31/05/19:

12 - 13080914 (3x63)

סוג תעריף	סוג צריכה	קריאה קודמת	קריאה נוכחית	סה"כ צריכה בקוט"ש	מחיר לקוט"ש בא"ג	סה"כ לתשלום
פרטי חשבון עבור תאריכים:						
777	פסגה	01/05/19	31/05/19	831.10	47.67	396.19 ₪
778	גבע	13,860.50	14,187.90	327.40	39.50	129.32 ₪
779	שפל	20,128.80	20,276.50	147.70	32.70	48.30 ₪

סה"כ לדייר:

פסגה	גבע	שפל	סה"כ	שיא ביקוש
831.10	327.40	147.70	1,306.20	4.50
396.19 ₪	129.32 ₪	48.30 ₪	573.81 ₪	

סה"כ צריכה

סה"כ לתשלום

195.61 ₪	תשלום קבוע	
3.40 ₪	תשלום עבור גודל חיבור בKVA (3x63)	
772.81 ₪	סה"כ לתשלום	לא כולל מע"מ

התפלגות חיוב בש"ח לפי תע"ז

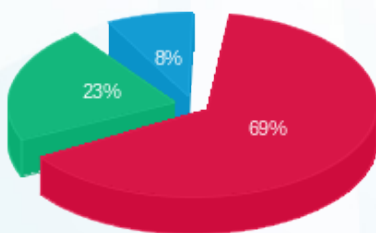

- פסגה (396.19 ₪) 69%
- גבע (129.32 ₪) 23%
- שפל (48.30 ₪) 8%

הסטוריית צריכה בקוט"ש

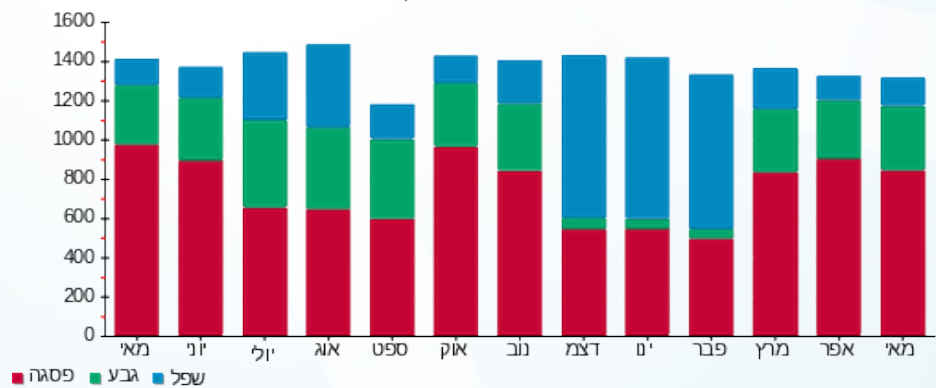



03/06/19 תאריך הפקה:  
 31/05/19 תאריך קריאה נוכחית:  
 01/05/19 תאריך קריאה קודמת:

שם דייר: אדידס  
 שם אתר: עזריאלי רמלה

לקוח/ה נכבד/ה, אנו מתכבדים להגיש את חישוב צריכת החשמל לתקופה 01/05/19 - 31/05/19:

14 - 13080921(3x63)

סוג תעריף	סוג צריכה	קריאה קודמת	קריאה נוכחית	סה"כ צריכה בקוט"ש	מחיר לקוט"ש בא"ג	סה"כ לתשלום
פרטי חשבון עבור תאריכים:						
777	פסגה	01/05/19	31/05/19	1,718.30	47.67	819.11 ₪
778	גבע	26,584.10	27,255.60	671.50	39.50	265.24 ₪
779	שפל	32,169.90	32,396.20	226.30	32.70	74.00 ₪

סה"כ לדייר:

פסגה	גבע	שפל	סה"כ	שיא ביקוש
1,718.30	671.50	226.30	2,616.10	8.37
819.11 ₪	265.24 ₪	74.00 ₪	1,158.36 ₪	

סה"כ צריכה  
 סה"כ לתשלום

195.61 ₪	תשלום קבוע	
3.40 ₪	תשלום עבור גודל חיבור בKVA (3x63)	
1,357.36 ₪	סה"כ לתשלום	לא כולל מע"מ

התפלגות חיוב בש"ח לפי תע"ז

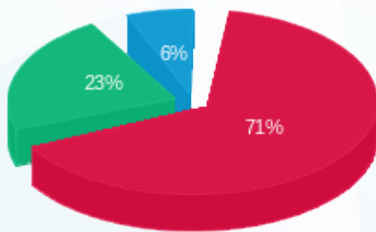

■ פסגה (819.11 ₪)  
 ■ גבע (265.24 ₪)  
 ■ שפל (74.00 ₪)

הסטוריית צריכה בקוט"ש

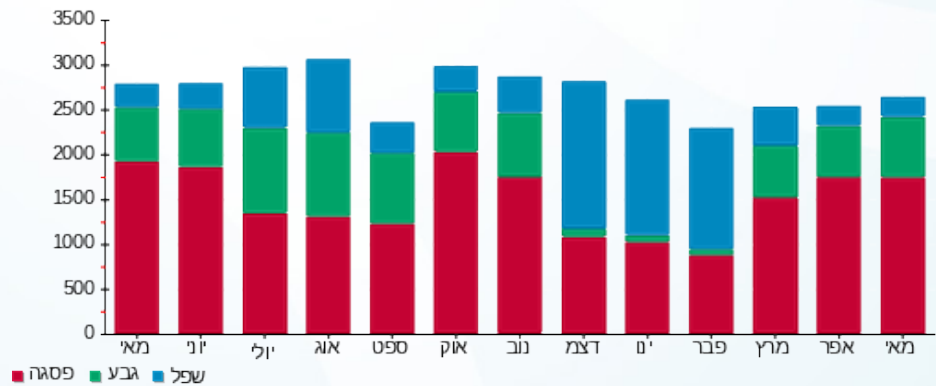



03/06/19

תאריך הפקדה:

שם דייר: אופטיקה הלפרין  
שם אתר: עזריאלי רמלה

31/05/19

תאריך קריאה נוכחית:

01/05/19

תאריך קריאה קודמת:

לקוח/ה נכבד/ה, אנו מתכבדים להגיש את חישוב צריכת החשמל לתקופה 01/05/19 - 31/05/19:

10 - 13170764 (3x63)

סה"כ לתשלום	מחיר לקוט"ש בא"ג	סה"כ צריכה בקוט"ש	קריאה נוכחית	קריאה קודמת	סוג צריכה	סוג תעריף
			31/05/19	01/05/19		פרטי חשבון עבור תאריכים:
106.40 ₪	47.67	223.20	10,963.60	10,740.40	פסגה	777
36.38 ₪	39.50	92.10	4,187.60	4,095.50	גבע	778
15.53 ₪	32.70	47.50	6,037.70	5,990.20	שפל	779

סה"כ לדייר:

שיא ביקוש	סה"כ	שפל	גבע	פסגה
1.64	362.80	47.50	92.10	223.20
	158.31 ₪	15.53 ₪	36.38 ₪	106.40 ₪

סה"כ צריכה

סה"כ לתשלום

195.61 ₪	<b>תשלום קבוע</b>	
3.40 ₪	<b>תשלום עבור גודל חיבור בKVA (3x63)</b>	
357.32 ₪	<b>סה"כ לתשלום</b>	<b>לא כולל מע"מ</b>

התפלגות חיוב בש"ח לפי תעו"ז

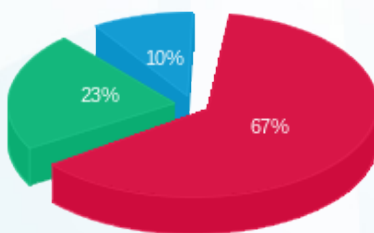

■ פסגה (106.40 ₪)  
■ גבע (36.38 ₪)  
■ שפל (15.53 ₪)

הסטוריית צריכה בקוט"ש

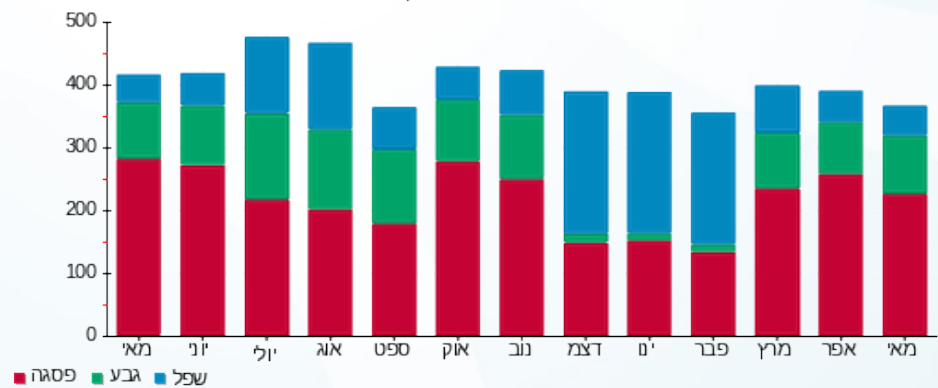

■ פסגה ■ גבע ■ שפל



03/06/19 תאריך הפקה:  
 31/05/19 תאריך קריאה נוכחית:  
 01/05/19 תאריך קריאה קודמת:

שם דייר: אופטיקנה  
 שם אתר: עזריאלי רמלה

לקוח/ה נכבד/ה, אנו מתכבדים להגיש את חישוב צריכת החשמל לתקופה 01/05/19 - 31/05/19:

2 - 14086122(3x63)

סה"כ לתשלום	מחיר לקוט"ש בא"ג	סה"כ צריכה בקוט"ש	קריאה נוכחית	קריאה קודמת	סוג צריכה	סוג תעריף
			31/05/19	01/05/19		פרטי חשבון עבור תאריכים:
₪ 759.43	47.67	1,593.10	68,428.60	66,835.50	פסגה	777
₪ 250.35	39.50	633.80	25,473.20	24,839.40	גבע	778
₪ 73.28	32.70	224.10	26,935.10	26,711.00	שפל	779

סה"כ לדייר:

שיא ביקוש	סה"כ	שפל	גבע	פסגה
8.36	2,451.00	224.10	633.80	1,593.10
	₪ 1,083.06	₪ 73.28	₪ 250.35	₪ 759.43

סה"כ צריכה  
 סה"כ לתשלום

₪ 195.61	<b>תשלום קבוע</b>	
₪ 3.40	<b>תשלום עבור גודל חיבור בKVA (3x63)</b>	
₪ 1,282.07	<b>סה"כ לתשלום</b>	<b>לא כולל מע"מ</b>

התפלגות חיוב בש"ח לפי תעו"ז

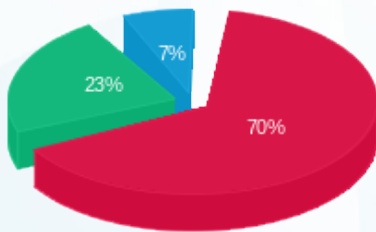

■ פסגה (₪ 759.43) 70%  
 ■ גבע (₪ 250.35) 23%  
 ■ שפל (₪ 73.28) 7%

הסטוריית צריכה בקוט"ש

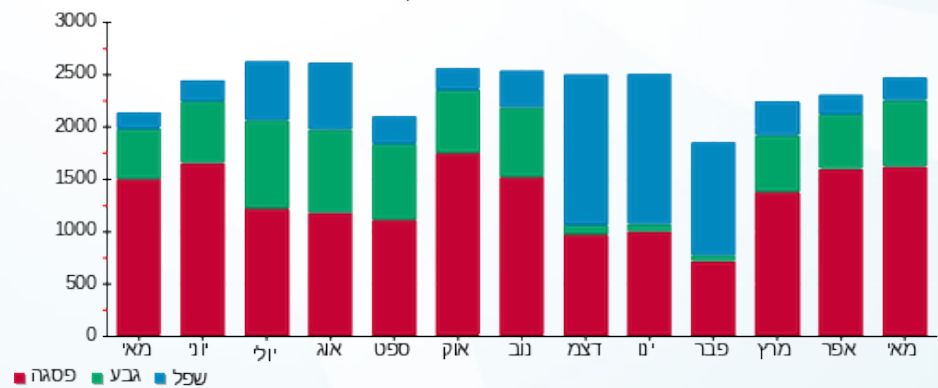

03/06/19 תאריך הפקה:  
 31/05/19 תאריך קריאה נוכחית:  
 01/05/19 תאריך קריאה קודמת:

שם דייר: אופיס דיפו  
 שם אתר: עזריאלי רמלה

לקוח/ה נכבד/ה, אנו מתכבדים להגיש את חישוב צריכת החשמל לתקופה 01/05/19 - 31/05/19:

9 - 14086122(3x80)

סוג תעריף	סוג צריכה	קריאה קודמת	קריאה נוכחית	סה"כ צריכה בקוט"ש	מחיר לקוט"ש בא"ג	סה"כ לתשלום
פרטי חשבון עבור תאריכים:						
777	פסגה	01/05/19	31/05/19	1,119.80	47.67	533.81 ₪
778	גבע	20,512.00	20,974.30	462.30	39.50	182.61 ₪
779	שפל	40,166.10	40,648.20	482.10	32.70	157.65 ₪

סה"כ לדייר:

פסגה	גבע	שפל	סה"כ	שיא ביקוש
1,119.80	462.30	482.10	2,064.20	5.53
₪ 533.81	₪ 182.61	₪ 157.65	₪ 874.06	

סה"כ צריכה  
 סה"כ לתשלום

195.61 ₪	תשלום קבוע	
4.31 ₪	תשלום עבור גודל חיבור בKVA (3x80)	
1,073.99 ₪	סה"כ לתשלום	לא כולל מע"מ

התפלגות חיוב בש"ח לפי תע"ז

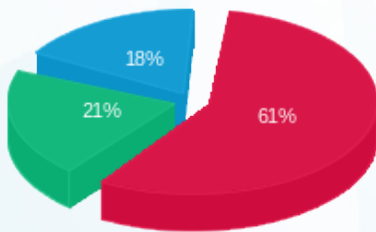

■ פסגה (₪ 533.81)  
 ■ גבע (₪ 182.61)  
 ■ שפל (₪ 157.65)

הסטוריית צריכה בקוט"ש

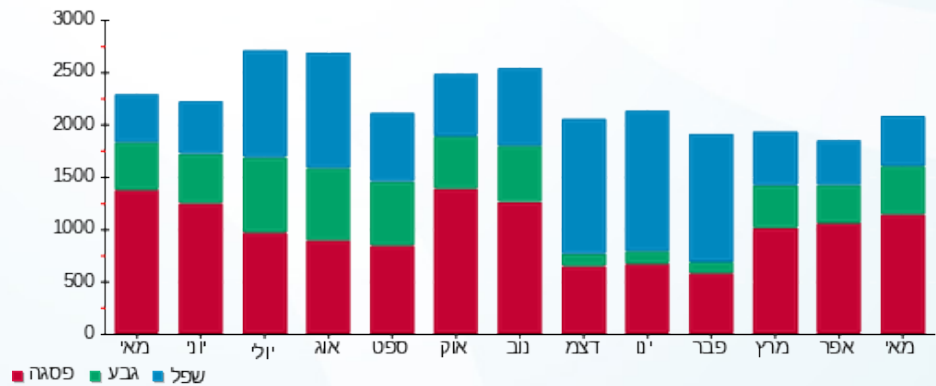



03/06/19 תאריך הפקה:  
 31/05/19 תאריך קריאה נוכחית:  
 01/05/19 תאריך קריאה קודמת:

שם דייר: אורבניקה  
 שם אתר: עזריאלי רמלה

לקוח/ה נכבד/ה, אנו מתכבדים להגיש את חישוב צריכת החשמל לתקופה 01/05/19 - 31/05/19:

אורבניקה - 1 - 14155750 (3x80)

סה"כ לתשלום	מחיר לקוט"ש בא"ג	סה"כ צריכה בקוט"ש	קריאה נוכחית	קריאה קודמת	סוג צריכה	סוג תעריף
			31/05/19	01/05/19	פרטי חשבון עבור תאריכים:	
20.93 ₪	47.67	43.90	61,220.50	61,176.60	פסגה	777
6.44 ₪	39.50	16.30	24,000.70	23,984.40	גבע	778
11.90 ₪	32.70	36.40	37,104.20	37,067.80	שפל	779

סה"כ לדייר:

שיא ביקוש	סה"כ	שפל	גבע	פסגה
1.49	96.60	36.40	16.30	43.90
	39.27 ₪	11.90 ₪	6.44 ₪	20.93 ₪

סה"כ צריכה  
 סה"כ לתשלום

195.61 ₪	<b>תשלום קבוע</b>	
4.31 ₪	<b>תשלום עבור גודל חיבור בKVA (3x80)</b>	
239.19 ₪	<b>סה"כ לתשלום</b>	<b>לא כולל מע"מ</b>

התפלגות חיוב בש"ח לפי תעו"ז

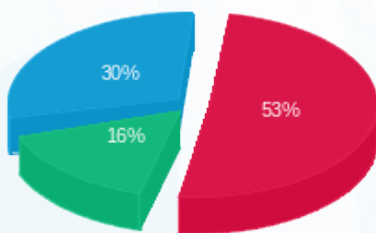

פסגה (20.93 ₪) ■  
 גבע (6.44 ₪) ■  
 שפל (11.90 ₪) ■

הסטוריית צריכה בקוט"ש





03/06/19 תאריך הפקה:  
 31/05/19 תאריך קריאה נוכחית:  
 01/05/19 תאריך קריאה קודמת:

שם דייר: איטלי גולד  
 שם אתר: עזריאלי רמלה

לקוח/ה נכבד/ה, אנו מתכבדים להגיש את חישוב צריכת החשמל לתקופה 01/05/19 - 31/05/19:

9 - 13080921 (3x63)

סוג תעריף	סוג צריכה	קריאה קודמת	קריאה נוכחית	סה"כ צריכה בקוט"ש	מחיר לקוט"ש בא"ג	סה"כ לתשלום
פרטי חשבון עבור תאריכים:						
777	פסגה	01/05/19	31/05/19	462.80	47.67	220.62 ₪
778	גבע	7,893.90	8,052.60	158.70	39.50	62.69 ₪
779	שפל	8,090.70	8,114.00	23.30	32.70	7.62 ₪

סה"כ לדיר:

פסגה	גבע	שפל	סה"כ	שיא ביקוש
462.80	158.70	23.30	644.80	3.46
220.62 ₪	62.69 ₪	7.62 ₪	290.92 ₪	

סה"כ צריכה  
 סה"כ לתשלום

195.61 ₪	תשלום קבוע	
3.40 ₪	תשלום עבור גודל חיבור בKVA (3x63)	
489.93 ₪	סה"כ לתשלום	לא כולל מע"מ

התפלגות חיוב בש"ח לפי תע"ז

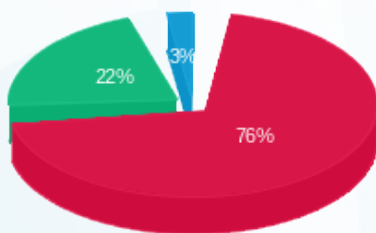

■ פסגה (220.62 ₪)  
 ■ גבע (62.69 ₪)  
 ■ שפל (7.62 ₪)

הסטוריית צריכה בקוט"ש

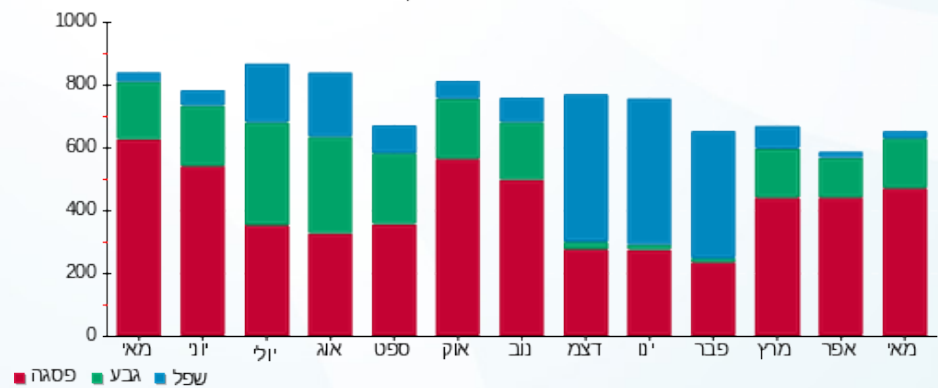



03/06/19 תאריך הפקה:  
 31/05/19 תאריך קריאה נוכחית:  
 01/05/19 תאריך קריאה קודמת:

שם דייר: איל מוקיאז'  
 שם אתר: עזריאלי רמלה

לקוח/ה נכבד/ה, אנו מתכבדים להגיש את חישוב צריכת החשמל לתקופה 01/05/19 - 31/05/19:

איל מוקיאז' - 11 - (3x63)15129237

סה"כ לתשלום	מחיר לקוט"ש בא"ג	סה"כ צריכה בקוט"ש	קריאה נוכחית	קריאה קודמת	סוג צריכה	סוג תעריף
			31/05/19	01/05/19		פרטי חשבון עבור תאריכים:
201.26 ₪	47.67	422.20	11,702.60	11,280.40	פסגה	777
63.04 ₪	39.50	159.60	5,622.20	5,462.60	גבע	778
47.19 ₪	32.70	144.30	10,639.80	10,495.50	שפל	779

סה"כ לדייר:

שיא ביקוש	סה"כ	שפל	גבע	פסגה
2.28	726.10	144.30	159.60	422.20
	311.49 ₪	47.19 ₪	63.04 ₪	201.26 ₪

סה"כ צריכה  
 סה"כ לתשלום

195.61 ₪	<b>תשלום קבוע</b>	
3.40 ₪	<b>תשלום עבור גודל חיבור בKVA (3x63)</b>	
510.50 ₪	<b>סה"כ לתשלום</b>	<b>לא כולל מע"מ</b>

התפלגות חיוב בש"ח לפי תעו"ז

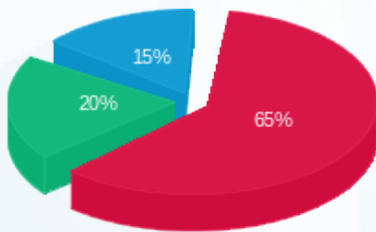

■ פסגה (201.26 ₪)  
 ■ גבע (63.04 ₪)  
 ■ שפל (47.19 ₪)

הסטוריית צריכה בקוט"ש

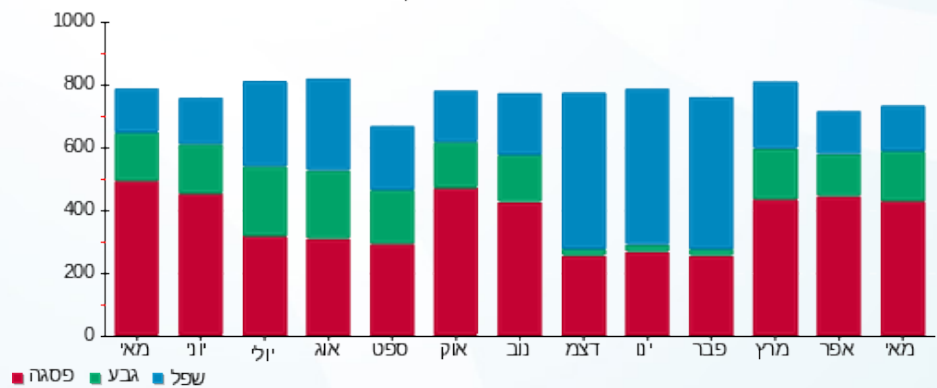



03/06/19 תאריך הפקה:  
 31/05/19 תאריך קריאה נוכחית:  
 01/05/19 תאריך קריאה קודמת:

שם דייר: אירוקה  
 שם אתר: עזריאלי רמלה

לקוח/ה נכבד/ה, אנו מתכבדים להגיש את חישוב צריכת החשמל לתקופה 01/05/19 - 31/05/19:

6 - 14086122(3x63)

סוג תעריף	סוג צריכה	קריאה קודמת	קריאה נוכחית	סה"כ צריכה בקוט"ש	מחיר לקוט"ש בא"ג	סה"כ לתשלום
פרטי חשבון עבור תאריכים:						
777	פסגה	01/05/19	31/05/19	762.40	47.67	363.44 ₪
778	גבע	13,054.70	13,353.30	298.60	39.50	117.95 ₪
779	שפל	20,439.70	20,561.70	122.00	32.70	39.89 ₪

סה"כ לדייר:

פסגה	גבע	שפל	סה"כ	שיא ביקוש
762.40	298.60	122.00	1,183.00	4.14
363.44 ₪	117.95 ₪	39.89 ₪	521.28 ₪	

סה"כ צריכה  
 סה"כ לתשלום

195.61 ₪	תשלום קבוע	
3.40 ₪	תשלום עבור גודל חיבור בKVA (3x63)	
720.28 ₪	סה"כ לתשלום	לא כולל מע"מ

התפלגות חיוב בש"ח לפי תעו"ז

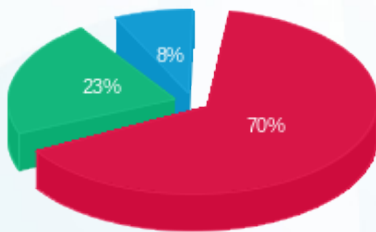

■ פסגה (363.44 ₪)  
 ■ גבע (117.95 ₪)  
 ■ שפל (39.89 ₪)

הסטוריית צריכה בקוט"ש

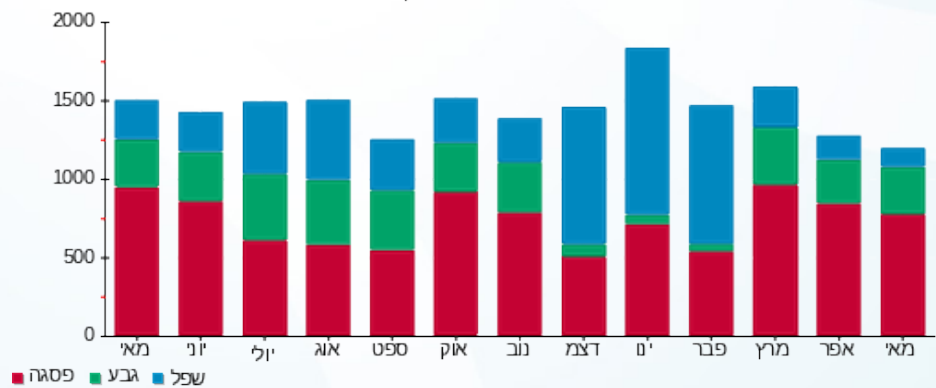



03/06/19 תאריך הפקה:  
 31/05/19 תאריך קריאה נוכחית:  
 01/05/19 תאריך קריאה קודמת:

שם דייר: אלמ  
 שם אתר: עזריאלי רמלה

לקוח/ה נכבד/ה, אנו מתכבדים להגיש את חישוב צריכת החשמל לתקופה 01/05/19 - 31/05/19:

אלמ - 14 - (3x100)16226499

סוג תעריף	סוג צריכה	קריאה קודמת	קריאה נוכחית	סה"כ צריכה בקוט"ש	מחיר לקוט"ש בא"ג	סה"כ לתשלום
פרטי חשבון עבור תאריכים:						
777	פסגה	01/05/19	31/05/19	2,952.00	47.67	1,407.22 ₪
778	גבע	12,510.60	13,512.80	1,002.20	39.50	395.87 ₪
779	שפל	18,333.20	18,484.40	151.20	32.70	49.44 ₪

סה"כ לדייר:

פסגה	גבע	שפל	סה"כ	שיא ביקוש
2,952.00	1,002.20	151.20	4,105.40	15.95
1,407.22 ₪	395.87 ₪	49.44 ₪	1,852.53 ₪	

סה"כ צריכה  
 סה"כ לתשלום

195.61 ₪	תשלום קבוע	
5.39 ₪	תשלום עבור גודל חיבור בKVA (3x100)	
2,053.53 ₪	סה"כ לתשלום	לא כולל מע"מ

התפלגות חיוב בש"ח לפי תע"ז

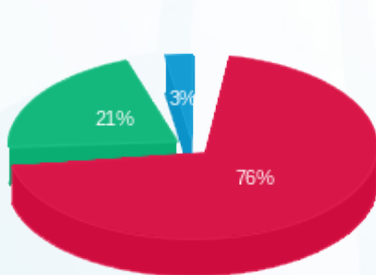

■ פסגה (1,407.22 ₪)  
 ■ גבע (395.87 ₪)  
 ■ שפל (49.44 ₪)

הסטוריית צריכה בקוט"ש

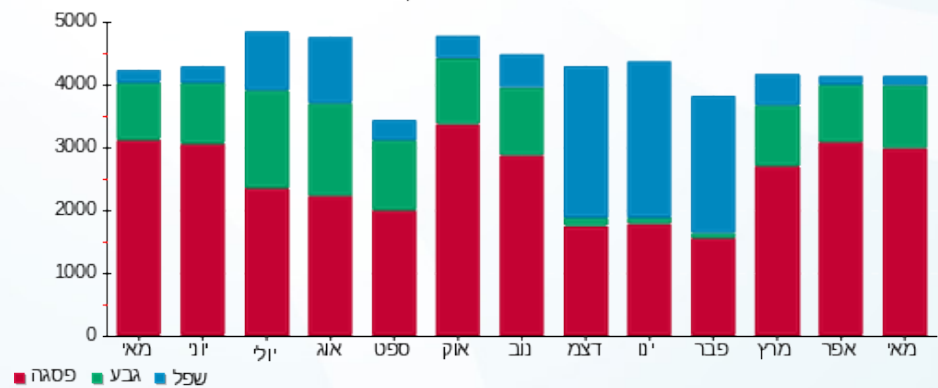

03/06/19 תאריך הפקדה:  
 31/05/19 תאריך קריאה נוכחית:  
 01/05/19 תאריך קריאה קודמת:

שם דייר: אמינו שופ  
 שם אתר: עזריאלי רמלה

לקוח/ה נכבד/ה, אנו מתכבדים להגיש את חישוב צריכת החשמל לתקופה 01/05/19 - 31/05/19:

8 - 14086121 (3x63)

סוג תעריף	סוג צריכה	קריאה קודמת	קריאה נוכחית	סה"כ צריכה בקוט"ש	מחיר לקוט"ש בא"ג	סה"כ לתשלום
פרטי חשבון עבור תאריכים:						
777	פסגה	01/05/19	31/05/19	198.40	47.67	94.58 ₪
778	גבע	3,477.10	3,559.50	82.40	39.50	32.55 ₪
779	שפל	4,176.30	4,254.50	78.20	32.70	25.57 ₪

סה"כ לדייר:

פסגה	גבע	שפל	סה"כ	שיא ביקוש
198.40	82.40	78.20	359.00	1.56
94.58 ₪	32.55 ₪	25.57 ₪	152.70 ₪	

סה"כ צריכה  
 סה"כ לתשלום

195.61 ₪	תשלום קבוע	
3.40 ₪	תשלום עבור גודל חיבור בKVA (3x63)	
351.70 ₪	סה"כ לתשלום	לא כולל מע"מ

התפלגות חיוב בש"ח לפי תעו"ז

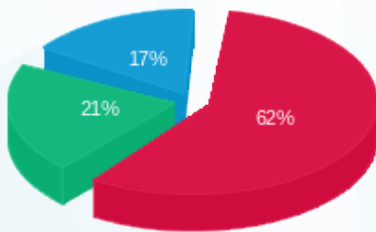

פסגה (94.58 ₪)  
 גבע (32.55 ₪)  
 שפל (25.57 ₪)

הסטוריית צריכה בקוט"ש

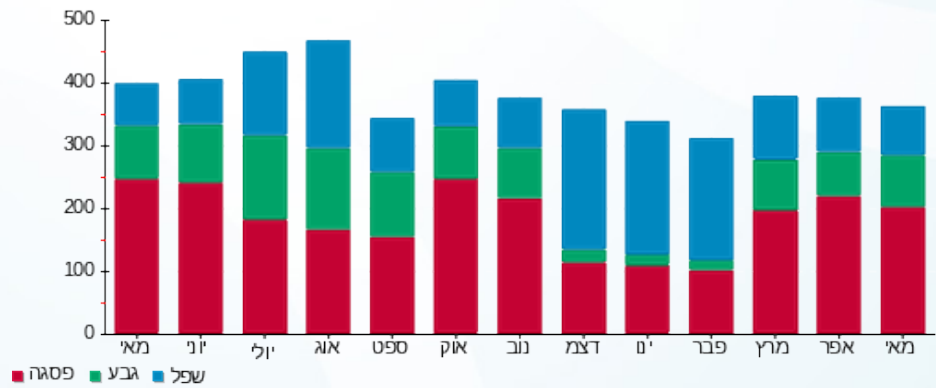



03/06/19 תאריך הפקה:  
 31/05/19 תאריך קריאה נוכחית:  
 01/05/19 תאריך קריאה קודמת:

שם דייר: אמריקן איגל  
 שם אתר: עזריאלי רמלה

לקוח/ה נכבד/ה, אנו מתכבדים להגיש את חישוב צריכת החשמל לתקופה 01/05/19 - 31/05/19:

9 - 13080914 (3x100)

סוג תעריף	סוג צריכה	קריאה קודמת	קריאה נוכחית	סה"כ צריכה בקוט"ש	מחיר לקוט"ש בא"ג	סה"כ לתשלום
פרטי חשבון עבור תאריכים:						
777	פסגה	01/05/19	31/05/19	1,526.80	47.67	727.83 ₪
778	גבע	23,423.20	24,020.20	597.00	39.50	235.82 ₪
779	שפל	35,019.00	35,502.40	483.40	32.70	158.07 ₪

סה"כ לדייר:

פסגה	גבע	שפל	סה"כ	שיא ביקוש
1,526.80	597.00	483.40	2,607.20	7.75
727.83 ₪	235.82 ₪	158.07 ₪	1,121.71 ₪	

סה"כ צריכה  
 סה"כ לתשלום

195.61 ₪	תשלום קבוע	
5.39 ₪	תשלום עבור גודל חיבור בKVA (3x100)	
1,322.71 ₪	סה"כ לתשלום	לא כולל מע"מ

התפלגות חיוב בש"ח לפי תע"ז

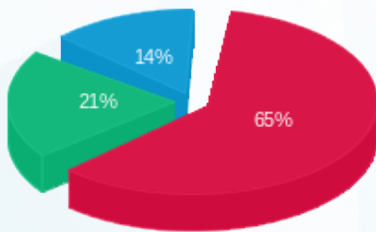

■ פסגה (727.83 ₪)  
 ■ גבע (235.82 ₪)  
 ■ שפל (158.07 ₪)

הסטוריית צריכה בקוט"ש

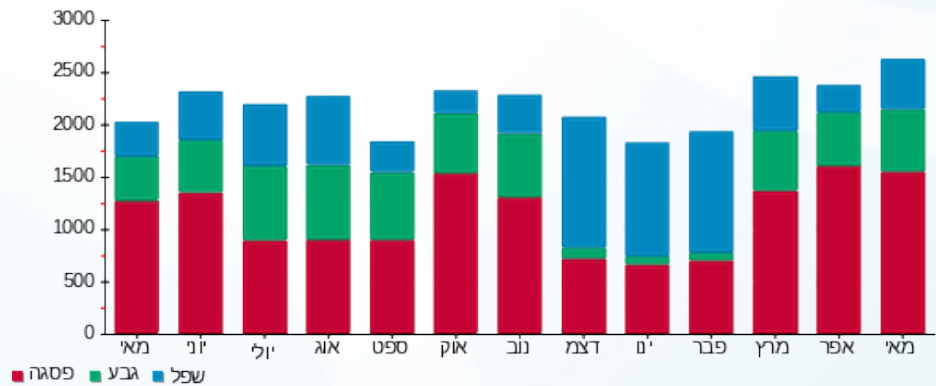

03/06/19 תאריך הפקדה:  
 31/05/19 תאריך קריאה נוכחית:  
 01/05/19 תאריך קריאה קודמת:

שם דייר: אריסטו שמט  
 שם אתר: עזריאלי רמלה

לקוח/ה נכבד/ה, אנו מתכבדים להגיש את חישוב צריכת החשמל לתקופה 01/05/19 - 31/05/19:

13 - 13080914(3x63)

סוג תעריף	סוג צריכה	קריאה קודמת	קריאה נוכחית	סה"כ צריכה בקוט"ש	מחיר לקוט"ש בא"ג	סה"כ לתשלום
פרטי חשבון עבור תאריכים:						
777	פסגה	01/05/19	31/05/19	1,059.40	47.67	505.02 ₪
778	גבע	15,200.30	15,574.80	374.50	39.50	147.93 ₪
779	שפל	15,723.90	15,789.20	65.30	32.70	21.35 ₪

סה"כ לדייר:

פסגה	גבע	שפל	סה"כ	שיא ביקוש
1,059.40	374.50	65.30	1,499.20	6.29
₪ 505.02	₪ 147.93	₪ 21.35	₪ 674.30	

סה"כ צריכה  
 סה"כ לתשלום

195.61 ₪	תשלום קבוע	
3.40 ₪	תשלום עבור גודל חיבור בKVA (3x63)	
873.30 ₪	סה"כ לתשלום	לא כולל מע"מ

התפלגות חיוב בש"ח לפי תעו"ז

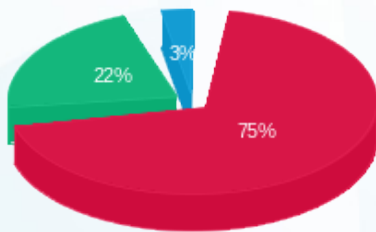

■ פסגה (₪ 505.02)  
 ■ גבע (₪ 147.93)  
 ■ שפל (₪ 21.35)

הסטוריית צריכה בקוט"ש

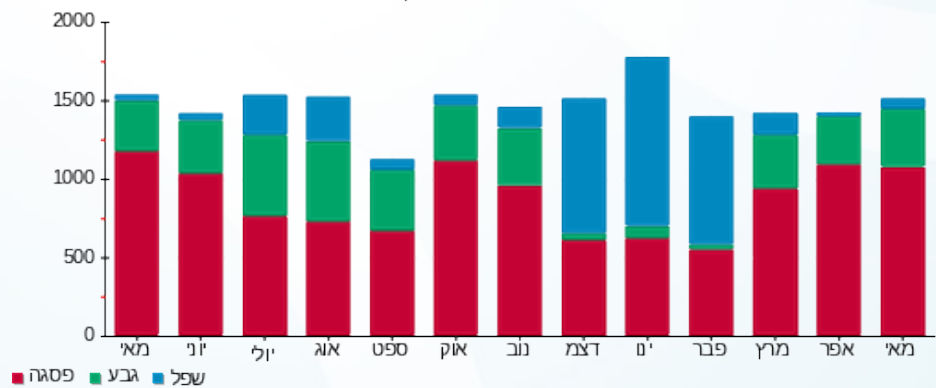



03/06/19 תאריך הפקה:  
 31/05/19 תאריך קריאה נוכחית:  
 01/05/19 תאריך קריאה קודמת:

שם דייר: בוגרט  
 שם אתר: עזריאלי רמלה

לקוח/ה נכבד/ה, אנו מתכבדים להגיש את חישוב צריכת החשמל לתקופה 01/05/19 - 31/05/19:

1 - 14086122(3x63)

סה"כ לתשלום	מחיר לקוט"ש בא"ג	סה"כ צריכה בקוט"ש	קריאה נוכחית	קריאה קודמת	סוג צריכה	סוג תעריף
			31/05/19	01/05/19	פרטי חשבון עבור תאריכים:	
178.43 ₪	47.67	374.30	27,979.30	27,605.00	פסגה	777
61.11 ₪	39.50	154.70	10,642.30	10,487.60	גבע	778
20.63 ₪	32.70	63.10	11,857.50	11,794.40	שפל	779

סה"כ לדייר:

שיא ביקוש	סה"כ	שפל	גבע	פסגה
2.07	592.10	63.10	154.70	374.30
	260.17 ₪	20.63 ₪	61.11 ₪	178.43 ₪

סה"כ צריכה  
 סה"כ לתשלום

195.61 ₪	<b>תשלום קבוע</b>	
3.40 ₪	<b>תשלום עבור גודל חיבור בKVA (3x63)</b>	
459.18 ₪	<b>סה"כ לתשלום</b>	<b>לא כולל מע"מ</b>

התפלגות חיוב בש"ח לפי תעו"ז

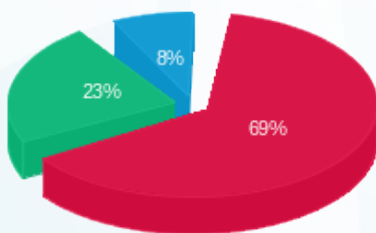

■ פסגה (178.43 ₪)  
 ■ גבע (61.11 ₪)  
 ■ שפל (20.63 ₪)

הסטוריית צריכה בקוט"ש

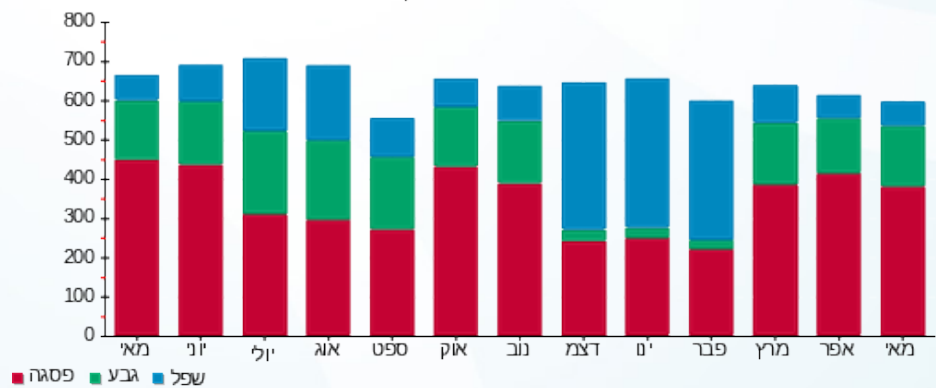



03/06/19 תאריך הפקה:  
 31/05/19 תאריך קריאה נוכחית:  
 01/05/19 תאריך קריאה קודמת:

שם דייר: בוורלי הילס  
 שם אתר: עזריאלי רמלה

לקוח/ה נכבד/ה, אנו מתכבדים להגיש את חישוב צריכת החשמל לתקופה 01/05/19 - 31/05/19:

9 - 14118693 (3x63)

סה"כ לתשלום	מחיר לקוט"ש בא"ג	סה"כ צריכה בקוט"ש	קריאה נוכחית	קריאה קודמת	סוג צריכה	סוג תעריף
			31/05/19	01/05/19	פרטי חשבון עבור תאריכים:	
234.44 ₪	47.67	491.80	22,370.70	21,878.90	פסגה	777
72.17 ₪	39.50	182.70	8,171.40	7,988.70	גבע	778
25.31 ₪	32.70	77.40	8,017.50	7,940.10	שפל	779

סה"כ לדייר:

שיא ביקוש	סה"כ	שפל	גבע	פסגה
3.15	751.90	77.40	182.70	491.80
	331.92 ₪	25.31 ₪	72.17 ₪	234.44 ₪

סה"כ צריכה  
 סה"כ לתשלום

195.61 ₪	<b>תשלום קבוע</b>	
3.40 ₪	<b>תשלום עבור גודל חיבור בKVA (3x63)</b>	
530.92 ₪	<b>סה"כ לתשלום</b>	<b>לא כולל מע"מ</b>

התפלגות חיוב בש"ח לפי תעו"ז

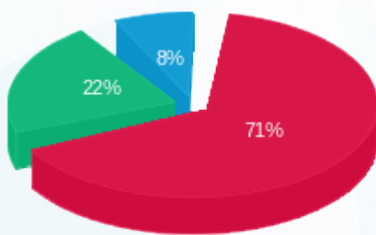

■ פסגה (234.44 ₪)  
 ■ גבע (72.17 ₪)  
 ■ שפל (25.31 ₪)

הסטוריית צריכה בקוט"ש

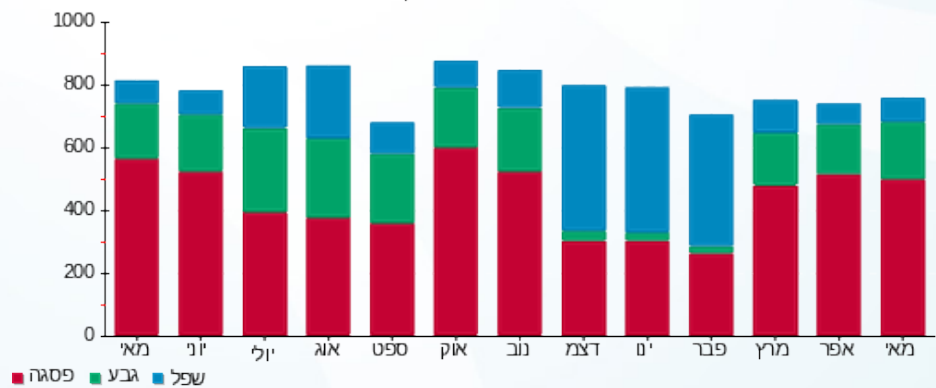



03/06/19

תאריך הפקדה:

שם דייר: בוניטה דה מאס

31/05/19

תאריך קריאה נוכחית:

שם אתר: עזריאלי רמלה

01/05/19

תאריך קריאה קודמת:

לקוח/ה נכבד/ה, אנו מתכבדים להגיש את חישוב צריכת החשמל לתקופה 01/05/19 - 31/05/19:

9 - 13080917(3x63)

סוג תעריף	סוג צריכה	קריאה קודמת	קריאה נוכחית	סה"כ צריכה בקוט"ש	מחיר לקוט"ש בא"ג	סה"כ לתשלום
פרטי חשבון עבור תאריכים:						
777	פסגה	01/05/19	31/05/19	636.50	47.67	303.42 ₪
778	גבע	11,630.70	11,928.90	298.20	39.50	117.79 ₪
779	שפל	29,283.90	29,773.30	489.40	32.70	160.03 ₪

סה"כ לדייר:

פסגה	גבע	שפל	סה"כ	שיא ביקוש
636.50	298.20	489.40	1,424.10	3.09
303.42 ₪	117.79 ₪	160.03 ₪	581.24 ₪	

סה"כ צריכה

סה"כ לתשלום

195.61 ₪	תשלום קבוע	
3.40 ₪	תשלום עבור גודל חיבור בKVA (3x63)	
780.25 ₪	סה"כ לתשלום	לא כולל מע"מ

התפלגות חיוב בש"ח לפי תעו"ז

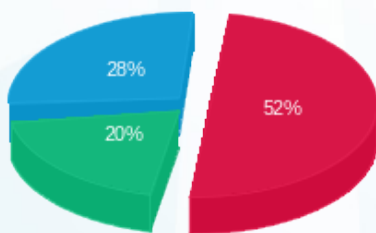

- פסגה (303.42 ₪) 28%
- גבע (117.79 ₪) 20%
- שפל (160.03 ₪) 52%

הסטוריית צריכה בקוט"ש

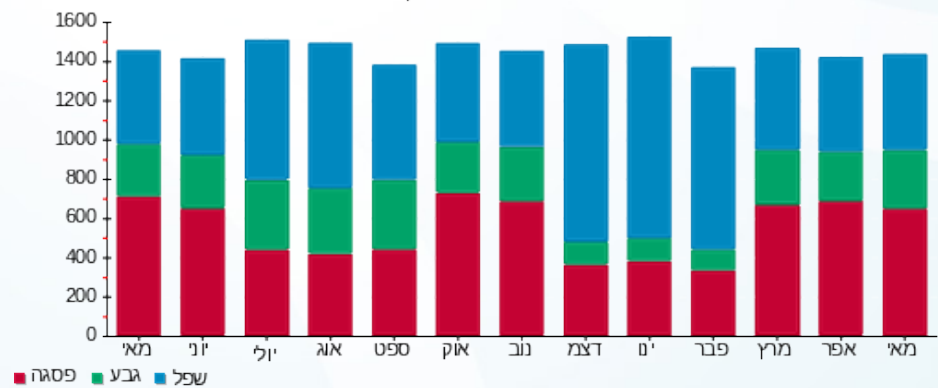



03/06/19 תאריך הפקה:  
 31/05/19 תאריך קריאה נוכחית:  
 01/05/19 תאריך קריאה קודמת:

שם דייר: ביגה  
 שם אתר: עזריאלי רמלה

לקוח/ה נכבד/ה, אנו מתכבדים להגיש את חישוב צריכת החשמל לתקופה 01/05/19 - 31/05/19:

ביגה - 2 - 14086121 (3x100)

סוג תעריף	סוג צריכה	קריאה קודמת	קריאה נוכחית	סה"כ צריכה בקוט"ש	מחיר לקוט"ש בא"ג	סה"כ לתשלום
פרטי חשבון עבור תאריכים:						
777	פסגה	01/05/19	31/05/19	6,081.60	47.67	2,899.10 ₪
778	גבע	59,606.10	62,135.30	2,529.20	39.50	999.03 ₪
779	שפל	145,514.00	148,098.00	2,584.00	32.70	844.97 ₪

סה"כ לדייר:

פסגה	גבע	שפל	סה"כ	שיא ביקוש
6,081.60	2,529.20	2,584.00	11,194.80	39.83
2,899.10 ₪	999.03 ₪	844.97 ₪	4,743.10 ₪	

סה"כ צריכה  
 סה"כ לתשלום

195.61 ₪	תשלום קבוע	
5.39 ₪	תשלום עבור גודל חיבור בKVA (3x100)	
4,944.10 ₪	סה"כ לתשלום	לא כולל מע"מ

התפלגות חיוב בש"ח לפי תעו"ז

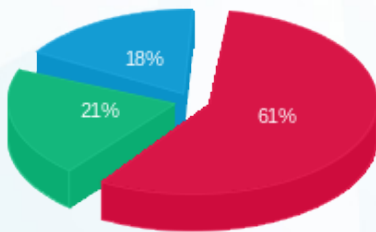

פסגה (2,899.10 ₪) 18%  
 גבע (999.03 ₪) 21%  
 שפל (844.97 ₪) 61%

הסטוריית צריכה בקוט"ש

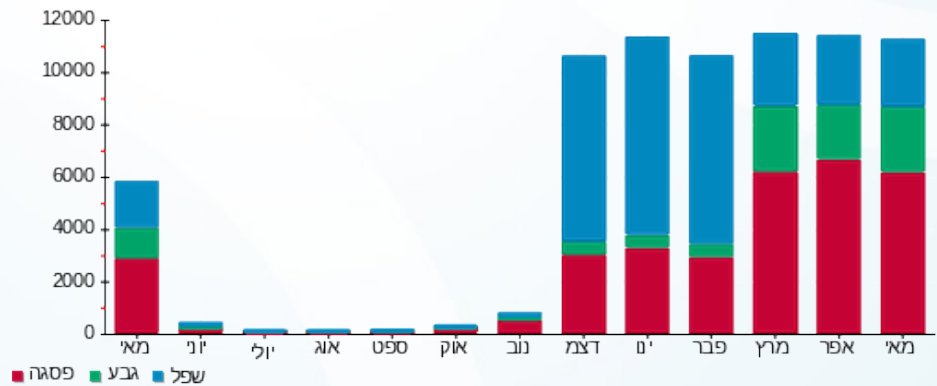



03/06/19

תאריך הפקה:

שם דייר: בסט מוביל  
שם אתר: עזריאלי רמלה

31/05/19

תאריך קריאה נוכחית:

01/05/19

תאריך קריאה קודמת:

לקוח/ה נכבד/ה, אנו מתכבדים להגיש את חישוב צריכת החשמל לתקופה 01/05/19 - 31/05/19:

בסט מוביל - 10 - 16226499 (3x63)

סה"כ לתשלום	מחיר לקוט"ש בא"ג	סה"כ צריכה בקוט"ש	קריאה נוכחית	קריאה קודמת	סוג צריכה	סוג תעריף
			31/05/19	01/05/19		פרטי חשבון עבור תאריכים:
275.72 ₪	47.67	578.40	8,552.20	7,973.80	פסגה	777
85.16 ₪	39.50	215.60	2,950.00	2,734.40	גבע	778
41.99 ₪	32.70	128.40	4,891.10	4,762.70	שפל	779

סה"כ לדייר:

שיא ביקוש	סה"כ	שפל	גבע	פסגה
3.37	922.40	128.40	215.60	578.40
	402.87 ₪	41.99 ₪	85.16 ₪	275.72 ₪

סה"כ צריכה  
סה"כ לתשלום

195.61 ₪	<b>תשלום קבוע</b>	
3.40 ₪	<b>תשלום עבור גודל חיבור בKVA (3x63)</b>	
601.88 ₪	<b>סה"כ לתשלום</b>	<b>לא כולל מע"מ</b>

התפלגות חיוב בש"ח לפי תעו"ז

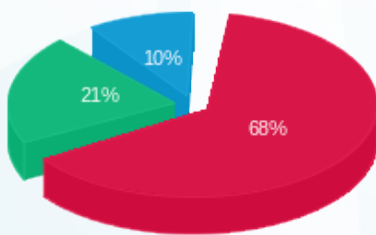

■ פסגה (275.72 ₪)  
■ גבע (85.16 ₪)  
■ שפל (41.99 ₪)

הסטוריית צריכה בקוט"ש

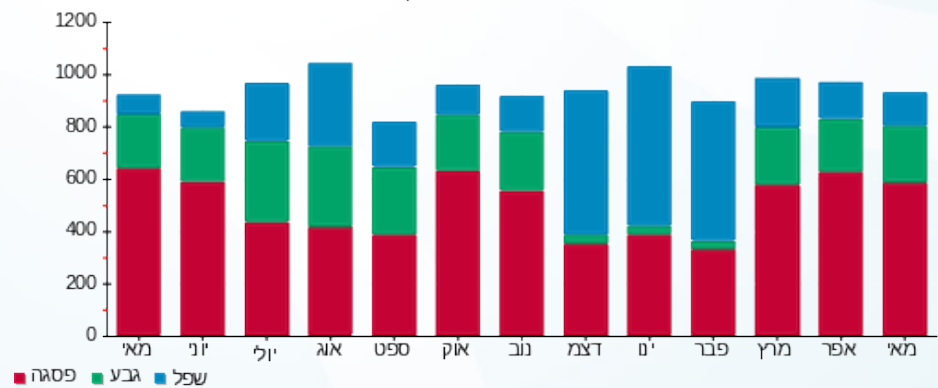



03/06/19

תאריך הפקדה:

שם דייר: ברלינגטון  
שם אתר: עזריאלי רמלה

31/05/19

תאריך קריאה נוכחית:

01/05/19

תאריך קריאה קודמת:

לקוח/ה נכבד/ה, אנו מתכבדים להגיש את חישוב צריכת החשמל לתקופה 01/05/19 - 31/05/19:

13 - 13080889(3x63)

סוג תעריף	סוג צריכה	קריאה קודמת	קריאה נוכחית	סה"כ צריכה בקוט"ש	מחיר לקוט"ש בא"ג	סה"כ לתשלום
פרטי חשבון עבור תאריכים:						
777	פסגה	01/05/19	31/05/19	598.70	47.67	285.40 ₪
778	גבע	6,711.60	6,902.60	191.00	39.50	75.44 ₪
779	שפל	14,809.50	15,061.30	251.80	32.70	82.34 ₪

סה"כ לדיר:

פסגה	גבע	שפל	סה"כ	שיא ביקוש
598.70	191.00	251.80	1,041.50	9.19
285.40 ₪	75.44 ₪	82.34 ₪	443.18 ₪	

סה"כ צריכה  
סה"כ לתשלום

195.61 ₪	תשלום קבוע	
3.40 ₪	תשלום עבור גודל חיבור בKVA (3x63)	
642.19 ₪	סה"כ לתשלום	לא כולל מע"מ

התפלגות חיוב בש"ח לפי תע"ז

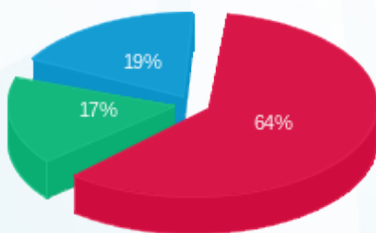

- פסגה (285.40 ₪)
- גבע (75.44 ₪)
- שפל (82.34 ₪)

הסטוריית צריכה בקוט"ש

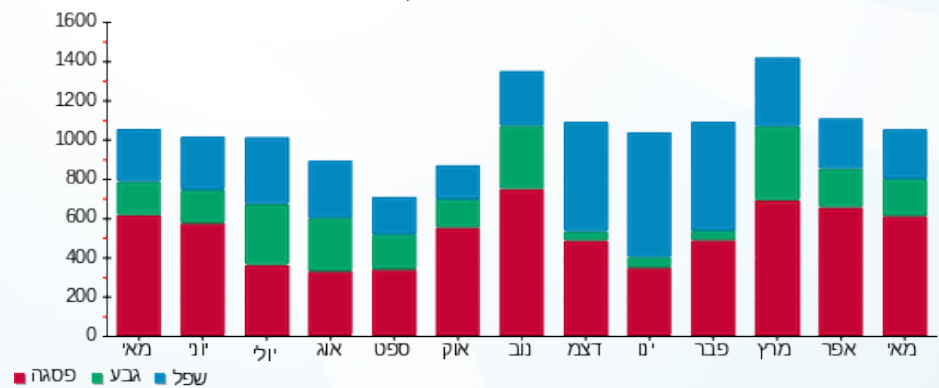



03/06/19 תאריך הפקה:  
 31/05/19 תאריך קריאה נוכחית:  
 01/05/19 תאריך קריאה קודמת:

שם דייר: ג'ויסטיק  
 שם אתר: עזריאלי רמלה

לקוח/ה נכבד/ה, אנו מתכבדים להגיש את חישוב צריכת החשמל לתקופה 01/05/19 - 31/05/19:

8 - 14086122(3x63)

סוג תעריף	סוג צריכה	קריאה קודמת	קריאה נוכחית	סה"כ צריכה בקוט"ש	מחיר לקוט"ש בא"ג	סה"כ לתשלום
פרטי חשבון עבור תאריכים:						
777	פסגה	01/05/19	31/05/19	256.10	47.67	122.08 ₪
778	גבע	5,653.30	5,744.60	91.30	39.50	36.06 ₪
779	שפל	11,640.30	11,652.20	11.90	32.70	3.89 ₪

סה"כ לדייר:

פסגה	גבע	שפל	סה"כ	שיא ביקוש
256.10	91.30	11.90	359.30	2.35
122.08 ₪	36.06 ₪	3.89 ₪	162.04 ₪	

סה"כ צריכה  
 סה"כ לתשלום

195.61 ₪	<b>תשלום קבוע</b>	
3.40 ₪	<b>תשלום עבור גודל חיבור בKVA (3x63)</b>	
361.04 ₪	<b>סה"כ לתשלום</b>	<b>לא כולל מע"מ</b>

התפלגות חיוב בש"ח לפי תע"ז

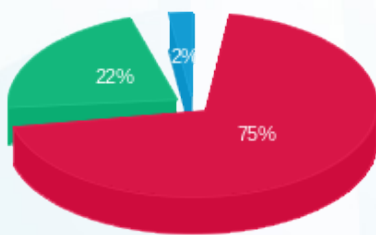

■ פסגה (122.08 ₪)  
 ■ גבע (36.06 ₪)  
 ■ שפל (3.89 ₪)

הסטוריית צריכה בקוט"ש

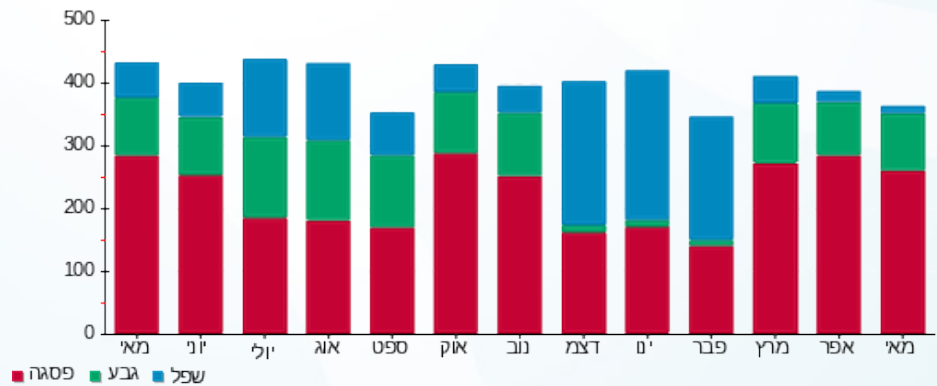



03/06/19 תאריך הפקה:  
 31/05/19 תאריך קריאה נוכחית:  
 01/05/19 תאריך קריאה קודמת:

שם דייר: ג'נטלמן  
 שם אתר: עזריאלי רמלה

לקוח/ה נכבד/ה, אנו מתכבדים להגיש את חישוב צריכת החשמל לתקופה 01/05/19 - 31/05/19:

10 - 13080921 (3x63)

סוג תעריף	סוג צריכה	קריאה קודמת	קריאה נוכחית	סה"כ צריכה בקוט"ש	מחיר לקוט"ש בא"ג	סה"כ לתשלום
פרטי חשבון עבור תאריכים:						
777	פסגה	01/05/19	31/05/19	921.90	47.67	439.47 ₪
778	גבע	13,553.30	13,898.10	344.80	39.50	136.20 ₪
779	שפל	14,888.60	15,020.70	132.10	32.70	43.20 ₪

סה"כ לדייר:

פסגה	גבע	שפל	סה"כ	שיא ביקוש
921.90	344.80	132.10	1,398.80	4.74
439.47 ₪	136.20 ₪	43.20 ₪	618.86 ₪	

סה"כ צריכה  
 סה"כ לתשלום

195.61 ₪	תשלום קבוע	
3.40 ₪	תשלום עבור גודל חיבור בKVA (3x63)	
817.87 ₪	סה"כ לתשלום	לא כולל מע"מ

התפלגות חיוב בש"ח לפי תע"ז

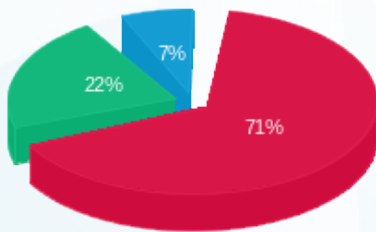

■ פסגה (439.47 ₪)  
 ■ גבע (136.20 ₪)  
 ■ שפל (43.20 ₪)

הסטוריית צריכה בקוט"ש

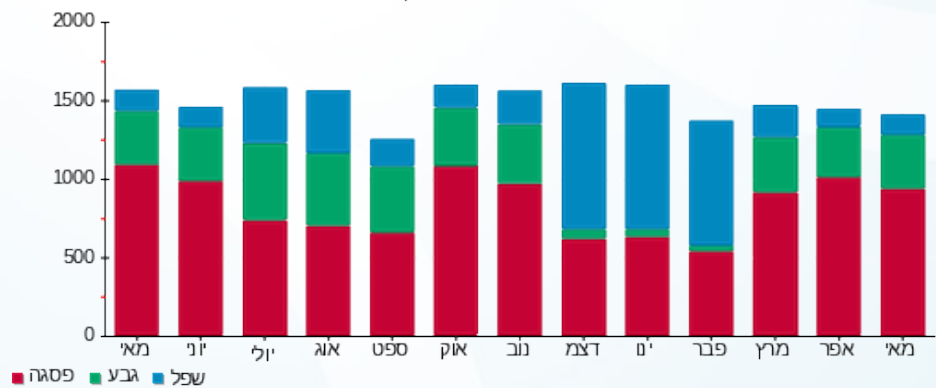



03/06/19

תאריך הפקדה:

שם דייר: גולברי  
שם אתר: עזריאלי רמלה

31/05/19

תאריך קריאה נוכחית:

01/05/19

תאריך קריאה קודמת:

לקוח/ה נכבד/ה, אנו מתכבדים להגיש את חישוב צריכת החשמל לתקופה 01/05/19 - 31/05/19:

גולברי - 14 - 15129237 (3x100)

סוג תעריף	סוג צריכה	קריאה קודמת	קריאה נוכחית	סה"כ צריכה בקוט"ש	מחיר לקוט"ש בא"ג	סה"כ לתשלום
פרטי חשבון עבור תאריכים:						
777	פסגה	01/05/19	31/05/19	2,601.60	47.67	1,240.18 ₪
778	גבע	10,427.10	11,327.70	900.60	39.50	355.74 ₪
779	שפל	16,610.60	16,876.60	266.00	32.70	86.98 ₪

סה"כ לדייר:

פסגה	גבע	שפל	סה"כ	שיא ביקוש
2,601.60	900.60	266.00	3,768.20	13.03
1,240.18 ₪	355.74 ₪	86.98 ₪	1,682.90 ₪	

סה"כ צריכה  
סה"כ לתשלום

195.61 ₪	תשלום קבוע	
5.39 ₪	תשלום עבור גודל חיבור בKVA (3x100)	
1,883.90 ₪	סה"כ לתשלום	לא כולל מע"מ

התפלגות חיוב בש"ח לפי תעו"ז

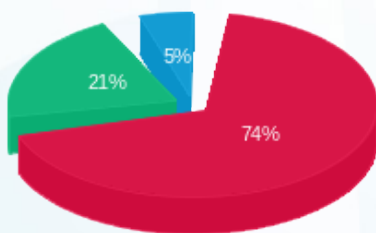

■ פסגה (1,240.18 ₪)  
■ גבע (355.74 ₪)  
■ שפל (86.98 ₪)

הסטוריית צריכה בקוט"ש

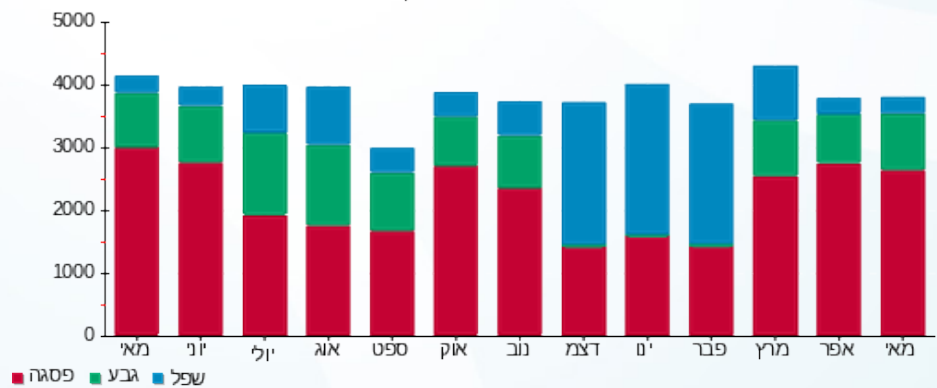



03/06/19 תאריך הפקה:  
 31/05/19 תאריך קריאה נוכחית:  
 01/05/19 תאריך קריאה קודמת:

שם דייר: גולדן רוז  
 שם אתר: עזריאלי רמלה

לקוח/ה נכבד/ה, אנו מתכבדים להגיש את חישוב צריכת החשמל לתקופה 01/05/19 - 31/05/19:

9 - 14086121 (3x63)

סוג תעריף	סוג צריכה	קריאה קודמת	קריאה נוכחית	סה"כ צריכה בקוט"ש	מחיר לקוט"ש בא"ג	סה"כ לתשלום
פרטי חשבון עבור תאריכים:						
777	פסגה	01/05/19	31/05/19	563.10	47.67	268.43 ₪
778	גבע	5,191.20	5,393.20	202.00	39.50	79.79 ₪
779	שפל	7,051.10	7,114.80	63.70	32.70	20.83 ₪

סה"כ לדייר:

פסגה	גבע	שפל	סה"כ	שיא ביקוש
563.10	202.00	63.70	828.80	3.13
268.43 ₪	79.79 ₪	20.83 ₪	369.05 ₪	

סה"כ צריכה  
 סה"כ לתשלום

195.61 ₪	תשלום קבוע	
3.40 ₪	תשלום עבור גודל חיבור בKVA (3x63)	
568.06 ₪	סה"כ לתשלום	לא כולל מע"מ

התפלגות חיוב בש"ח לפי תע"ז

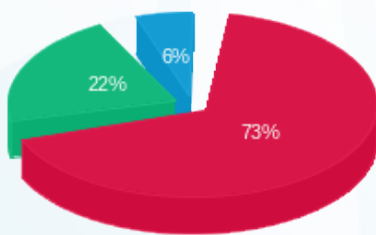

■ פסגה (268.43 ₪)  
 ■ גבע (79.79 ₪)  
 ■ שפל (20.83 ₪)

הסטוריית צריכה בקוט"ש

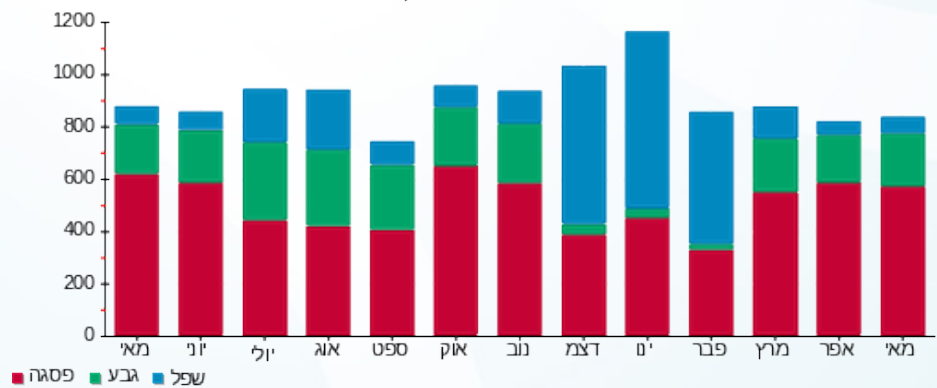



03/06/19 תאריך הפקה:  
 31/05/19 תאריך קריאה נוכחית:  
 01/05/19 תאריך קריאה קודמת:

שם דייר: גולף קידס  
 שם אתר: עזריאלי רמלה

לקוח/ה נכבד/ה, אנו מתכבדים להגיש את חישוב צריכת החשמל לתקופה 01/05/19 - 31/05/19:

11 - 13080916 (3x100)

סוג תעריף	סוג צריכה	קריאה קודמת	קריאה נוכחית	סה"כ צריכה בקוט"ש	מחיר לקוט"ש בא"ג	סה"כ לתשלום
פרטי חשבון עבור תאריכים:						
777	פסגה	01/05/19	31/05/19	1,648.90	47.67	786.03 ₪
778	גבע	23,446.30	24,048.30	602.00	39.50	237.79 ₪
779	שפל	22,529.50	22,617.90	88.40	32.70	28.91 ₪

סה"כ לדייר:

פסגה	גבע	שפל	סה"כ	שיא ביקוש
1,648.90	602.00	88.40	2,339.30	8.00
786.03 ₪	237.79 ₪	28.91 ₪	1,052.73 ₪	

סה"כ צריכה  
 סה"כ לתשלום

195.61 ₪	תשלום קבוע	
5.39 ₪	תשלום עבור גודל חיבור בKVA (3x100)	
1,253.73 ₪	סה"כ לתשלום	לא כולל מע"מ

התפלגות חיוב בש"ח לפי תע"ז

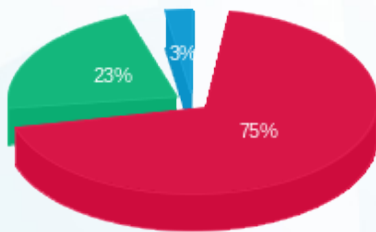

■ פסגה (786.03 ₪)  
 ■ גבע (237.79 ₪)  
 ■ שפל (28.91 ₪)

הסטוריית צריכה בקוט"ש

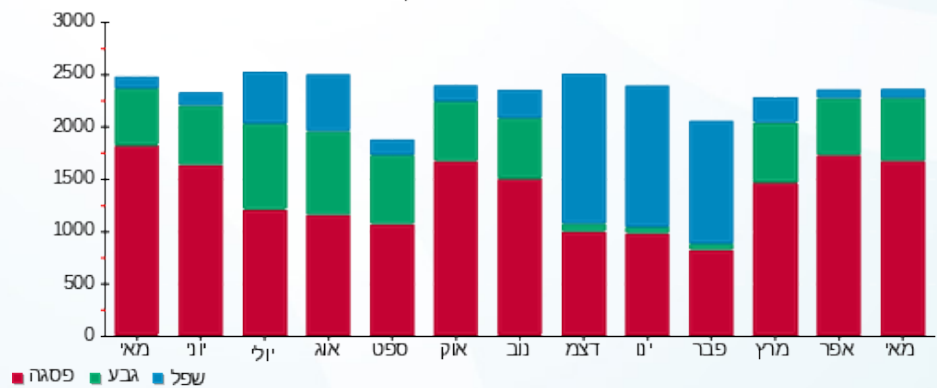

03/06/19 תאריך הפקה:  
 31/05/19 תאריך קריאה נוכחית:  
 01/05/19 תאריך קריאה קודמת:

שם דייר: גלידה אלדו  
 שם אתר: עזריאלי רמלה

לקוח/ה נכבד/ה, אנו מתכבדים להגיש את חישוב צריכת החשמל לתקופה 01/05/19 - 31/05/19:

14 - 14086121(3x63)

סוג תעריף	סוג צריכה	קריאה קודמת	קריאה נוכחית	סה"כ צריכה בקוט"ש	מחיר לקוט"ש בא"ג	סה"כ לתשלום
פרטי חשבון עבור תאריכים:						
777	פסגה	01/05/19	31/05/19	2,042.30	47.67	973.56 ₪
778	גבע	39,239.00	40,147.30	908.30	39.50	358.78 ₪
779	שפל	107,786.70	109,497.50	1,710.80	32.70	559.43 ₪

סה"כ לדייר:

פסגה	גבע	שפל	סה"כ	שיא ביקוש
2,042.30	908.30	1,710.80	4,661.40	15.96
973.56 ₪	358.78 ₪	559.43 ₪	1,891.77 ₪	

סה"כ צריכה  
 סה"כ לתשלום

195.61 ₪	תשלום קבוע	
3.40 ₪	תשלום עבור גודל חיבור בKVA (3x63)	
2,090.78 ₪	סה"כ לתשלום	לא כולל מע"מ

התפלגות חיוב בש"ח לפי תע"ז

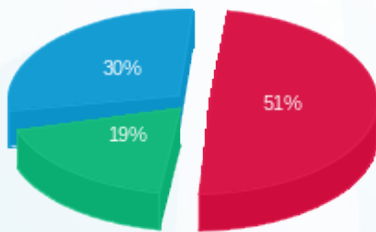

פסגה (973.56 ₪) 51%  
 גבע (358.78 ₪) 19%  
 שפל (559.43 ₪) 30%

הסטוריית צריכה בקוט"ש

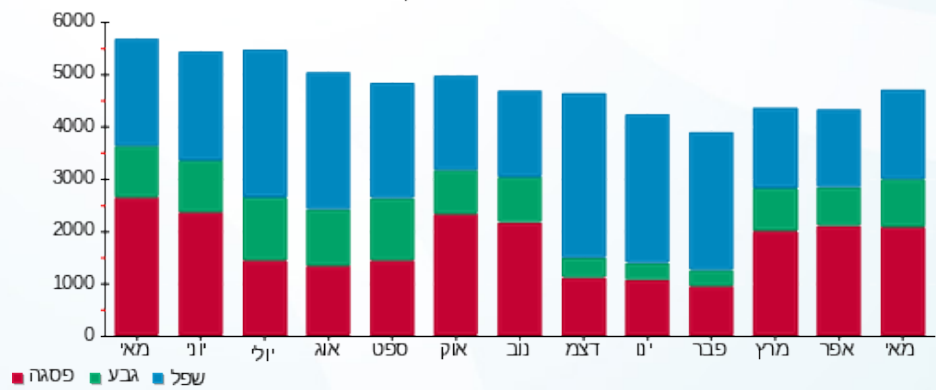



03/06/19 תאריך הפקדה:  
 31/05/19 תאריך קריאה נוכחית:  
 01/05/19 תאריך קריאה קודמת:

שם דייר: גליתה  
 שם אתר: עזריאלי רמלה

לקוח/ה נכבד/ה, אנו מתכבדים להגיש את חישוב צריכת החשמל לתקופה 01/05/19 - 31/05/19:

11 - 14086121 (3x63)

סוג תעריף	סוג צריכה	קריאה קודמת	קריאה נוכחית	סה"כ צריכה בקוט"ש	מחיר לקוט"ש בא"ג	סה"כ לתשלום
פרטי חשבון עבור תאריכים:						
777	פסגה	01/05/19	31/05/19	1,744.70	47.67	831.70 ₪
778	גבע	34,080.60	34,775.20	694.60	39.50	274.37 ₪
779	שפל	40,892.40	41,187.10	294.70	32.70	96.37 ₪

סה"כ לדייר:

פסגה	גבע	שפל	סה"כ	שיא ביקוש
1,744.70	694.60	294.70	2,734.00	8.76
831.70 ₪	274.37 ₪	96.37 ₪	1,202.43 ₪	

סה"כ צריכה  
 סה"כ לתשלום

195.61 ₪	תשלום קבוע	
3.40 ₪	תשלום עבור גודל חיבור בKVA (3x63)	
1,401.44 ₪	סה"כ לתשלום	לא כולל מע"מ

התפלגות חיוב בש"ח לפי תע"ז

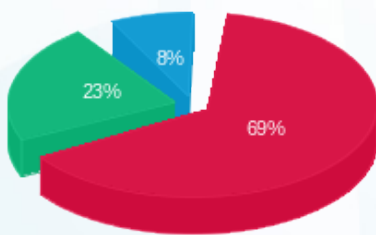

■ פסגה (831.70 ₪)  
 ■ גבע (274.37 ₪)  
 ■ שפל (96.37 ₪)

הסטוריית צריכה בקוט"ש

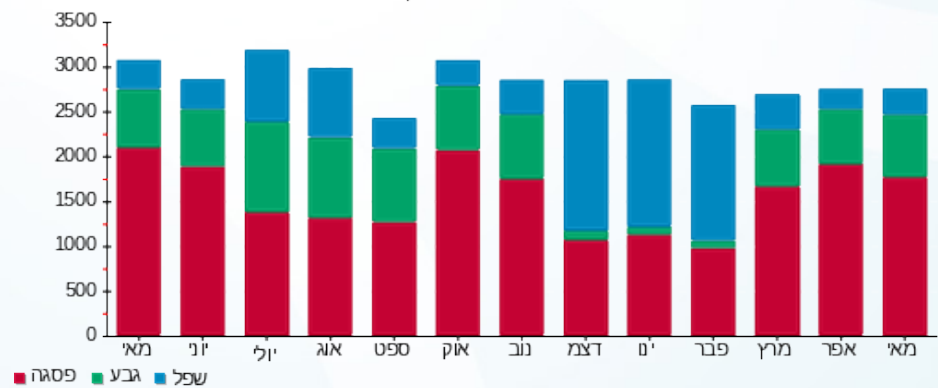



03/06/19 תאריך הפקה:  
 31/05/19 תאריך קריאה נוכחית:  
 01/05/19 תאריך קריאה קודמת:

שם דייר: דוכן סחוט  
 שם אתר: עזריאלי רמלה

לקוח/ה נכבד/ה, אנו מתכבדים להגיש את חישוב צריכת החשמל לתקופה 01/05/19 - 31/05/19:

6 - 13080921 (3x63)

סה"כ לתשלום	מחיר לקוט"ש בא"ג	סה"כ צריכה בקוט"ש	קריאה נוכחית	קריאה קודמת	סוג צריכה	סוג תעריף
			31/05/19	01/05/19		פרטי חשבון עבור תאריכים:
₪ 633.01	47.67	1,327.90	48,746.50	47,418.60	פסגה	777
₪ 253.67	39.50	642.20	23,522.40	22,880.20	גבע	778
₪ 368.99	32.70	1,128.40	61,546.40	60,418.00	שפל	779

סה"כ לדייר:

שיא ביקוש	סה"כ	שפל	גבע	פסגה
9.70	3,098.50	1,128.40	642.20	1,327.90
	₪ 1,255.67	₪ 368.99	₪ 253.67	₪ 633.01

סה"כ צריכה  
 סה"כ לתשלום

₪ 195.61	<b>תשלום קבוע</b>	
₪ 3.40	<b>תשלום עבור גודל חיבור בKVA (3x63)</b>	
₪ 1,454.67	<b>סה"כ לתשלום</b>	<b>לא כולל מע"מ</b>

התפלגות חיוב בש"ח לפי תע"ז

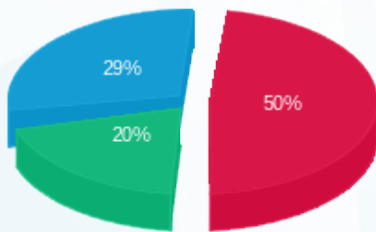

■ פסגה (₪ 633.01)  
 ■ גבע (₪ 253.67)  
 ■ שפל (₪ 368.99)

הסטוריית צריכה בקוט"ש

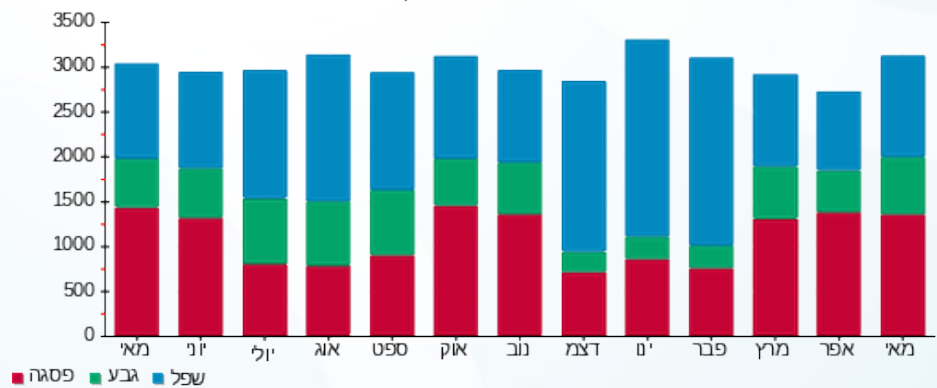



03/06/19 תאריך הפקה:  
 31/05/19 תאריך קריאה נוכחית:  
 01/05/19 תאריך קריאה קודמת:

שם דייר: דוכן אפנדיס  
 שם אתר: עזריאלי רמלה

לקוח/ה נכבד/ה, אנו מתכבדים להגיש את חישוב צריכת החשמל לתקופה 01/05/19 - 31/05/19:

4 - 13080914 (3x63)

סוג תעריף	סוג צריכה	קריאה קודמת	קריאה נוכחית	סה"כ צריכה בקוט"ש	מחיר לקוט"ש בא"ג	סה"כ לתשלום
פרטי חשבון עבור תאריכים:						
777	פסגה	01/05/19	31/05/19	361.30	47.67	172.23 ₪
778	גבע	8,892.90	9,071.30	178.40	39.50	70.47 ₪
779	שפל	25,666.00	26,067.40	401.40	32.70	131.26 ₪

סה"כ לדייר:

פסגה	גבע	שפל	סה"כ	שיא ביקוש
361.30	178.40	401.40	941.10	3.37
172.23 ₪	70.47 ₪	131.26 ₪	373.96 ₪	

סה"כ צריכה  
 סה"כ לתשלום

195.61 ₪	תשלום קבוע	
3.40 ₪	תשלום עבור גודל חיבור בKVA (3x63)	
572.96 ₪	סה"כ לתשלום	לא כולל מע"מ

התפלגות חיוב בש"ח לפי תעו"ז

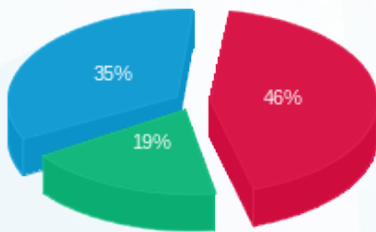

■ פסגה (172.23 ₪)  
 ■ גבע (70.47 ₪)  
 ■ שפל (131.26 ₪)

הסטוריית צריכה בקוט"ש

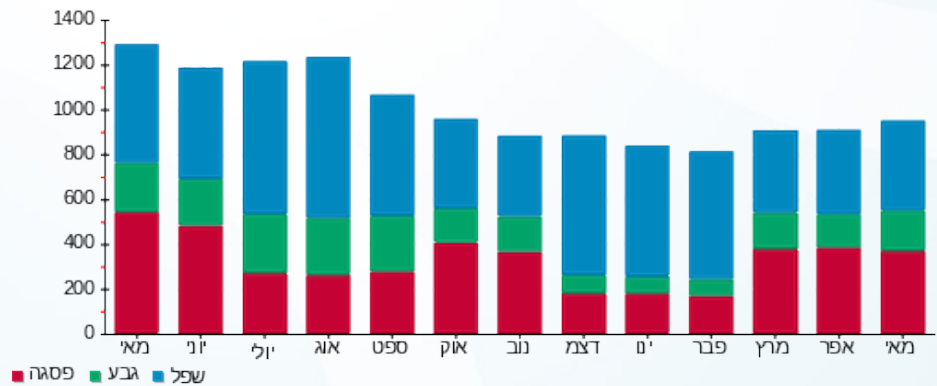

03/06/19 תאריך הפיקה:  
 31/05/19 תאריך קריאה נוכחית:  
 01/05/19 תאריך קריאה קודמת:

שם דייר: דוכן דינמיקה  
 שם אתר: עזריאלי רמלה

לקוח/ה נכבד/ה, אנו מתכבדים להגיש את חישוב צריכת החשמל לתקופה 01/05/19 - 31/05/19:

דוכן דינמיקה - 8 - 15129237(3x63)

סוג תעריף	סוג צריכה	קריאה קודמת	קריאה נוכחית	סה"כ צריכה בקוט"ש	מחיר לקוט"ש בא"ג	סה"כ לתשלום
פרטי חשבון עבור תאריכים:						
777	פסגה	01/05/19	31/05/19	156.30	47.67	74.51 ₪
778	גבע	5,363.60	5,432.50	68.90	39.50	27.22 ₪
779	שפל	11,634.50	11,816.80	182.30	32.70	59.61 ₪

סה"כ לדייר:

פסגה	גבע	שפל	סה"כ	שיא ביקוש
156.30	68.90	182.30	407.50	0.62
₪ 74.51	₪ 27.22	₪ 59.61	₪ 161.34	

סה"כ צריכה  
 סה"כ לתשלום

195.61 ₪	<b>תשלום קבוע</b>	
3.40 ₪	<b>תשלום עבור גודל חיבור בKVA (3x63)</b>	
360.34 ₪	<b>סה"כ לתשלום</b>	<b>לא כולל מע"מ</b>

התפלגות חיוב בש"ח לפי תע"ז

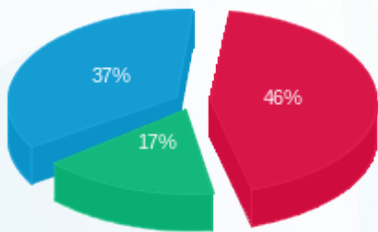

פסגה (₪ 74.51)  
 גבע (₪ 27.22)  
 שפל (₪ 59.61)

הסטוריית צריכה בקוט"ש

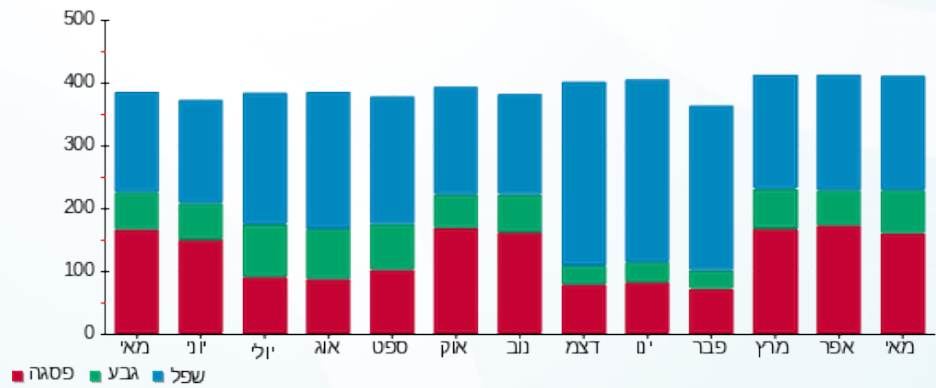



03/06/19 תאריך הפקה:  
 31/05/19 תאריך קריאה נוכחית:  
 01/05/19 תאריך קריאה קודמת:

שם דייר: דוכן הוט  
 שם אתר: עזריאלי רמלה

לקוח/ה נכבד/ה, אנו מתכבדים להגיש את חישוב צריכת החשמל לתקופה 01/05/19 - 31/05/19:

7 - 13080917(3x63)

סוג תעריף	סוג צריכה	קריאה קודמת	קריאה נוכחית	סה"כ צריכה בקוט"ש	מחיר לקוט"ש בא"ג	סה"כ לתשלום
פרטי חשבון עבור תאריכים:						
777	פסגה	01/05/19	31/05/19	231.40	47.67	110.31 ₪
778	גבע	3,178.10	3,257.60	79.50	39.50	31.40 ₪
779	שפל	5,061.00	5,083.90	22.90	32.70	7.49 ₪

סה"כ לדייר:

פסגה	גבע	שפל	סה"כ	שיא ביקוש
231.40	79.50	22.90	333.80	1.35
110.31 ₪	31.40 ₪	7.49 ₪	149.20 ₪	

סה"כ צריכה  
 סה"כ לתשלום

195.61 ₪	תשלום קבוע	
3.40 ₪	תשלום עבור גודל חיבור בKVA (3x63)	
348.21 ₪	סה"כ לתשלום	לא כולל מע"מ

התפלגות חיוב בש"ח לפי תעו"ז

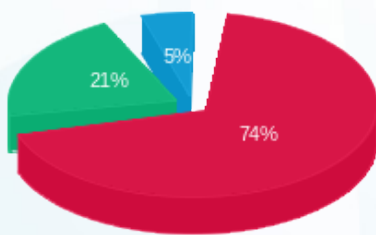

■ פסגה (110.31 ₪)  
 ■ גבע (31.40 ₪)  
 ■ שפל (7.49 ₪)

הסטוריית צריכה בקוט"ש

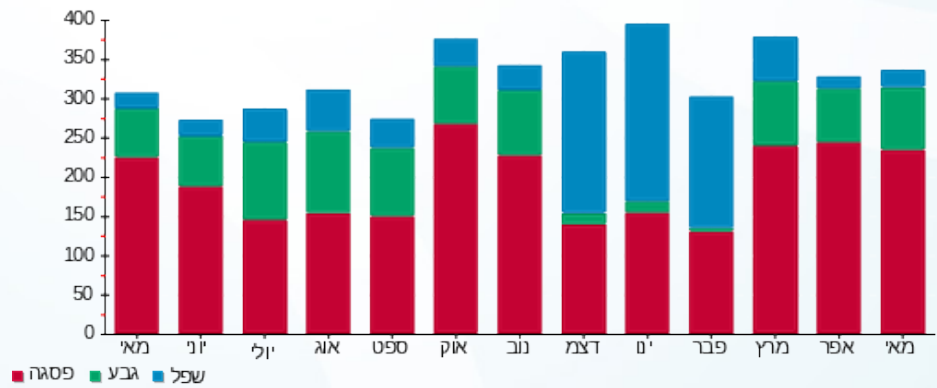



03/06/19

תאריך הפקדה:

שם דייר: דוכן טלקום גולן  
שם אתר: עזריאלי רמלה

31/05/19

תאריך קריאה נוכחית:

01/05/19

תאריך קריאה קודמת:

לקוח/ה נכבד/ה, אנו מתכבדים להגיש את חישוב צריכת החשמל לתקופה 01/05/19 - 31/05/19:

1 - 13080914(3x32)

סוג תעריף	סוג צריכה	קריאה קודמת	קריאה נוכחית	סה"כ צריכה בקוט"ש	מחיר לקוט"ש בא"ג	סה"כ לתשלום
פרטי חשבון עבור תאריכים:						
777	פסגה	01/05/19	31/05/19	90.85	47.67	43.31 ₪
778	גבע	749.60	795.30	45.70	39.50	18.05 ₪
779	שפל	1,768.80	1,862.95	94.15	32.70	30.79 ₪

סה"כ לדייר:

פסגה	גבע	שפל	סה"כ	שיא ביקוש
90.85	45.70	94.15	230.70	0.58
₪ 43.31	₪ 18.05	₪ 30.79	₪ 92.15	

סה"כ צריכה

סה"כ לתשלום

195.61 ₪	תשלום קבוע	
1.73 ₪	תשלום עבור גודל חיבור בKVA (3x32)	
289.48 ₪	סה"כ לתשלום	לא כולל מע"מ

התפלגות חיוב בש"ח לפי תע"ז

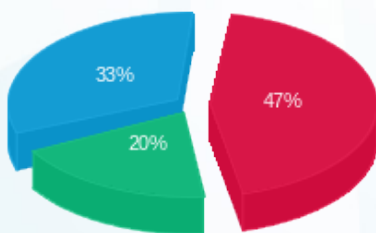

■ פסגה (₪ 43.31)  
■ גבע (₪ 18.05)  
■ שפל (₪ 30.79)

הסטוריית צריכה בקוט"ש

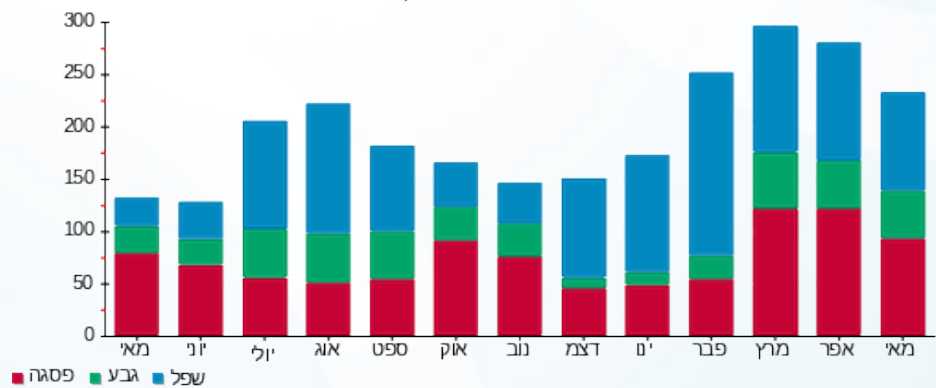

■ פסגה ■ גבע ■ שפל





03/06/19 תאריך הפקדה:  
 31/05/19 תאריך קריאה נוכחית:  
 01/05/19 תאריך קריאה קודמת:

שם דייר: דוכן מראקה  
 שם אתר: עזריאלי רמלה

לקוח/ה נכבד/ה, אנו מתכבדים להגיש את חישוב צריכת החשמל לתקופה 01/05/19 - 31/05/19:

דוכן מראקה - 4 - 14155750 (3x32)

סוג תעריף	סוג צריכה	קריאה קודמת	קריאה נוכחית	סה"כ צריכה בקוט"ש	מחיר לקוט"ש בא"ג	סה"כ לתשלום
פרטי חשבון עבור תאריכים:						
777	פסגה	01/05/19	31/05/19	72.35	47.67	34.49 ₪
778	גבע	1,145.60	1,184.15	38.55	39.50	15.23 ₪
779	שפל	3,036.95	3,099.20	62.25	32.70	20.36 ₪

סה"כ לדייר:

פסגה	גבע	שפל	סה"כ	שיא ביקוש
72.35	38.55	62.25	173.15	35.09
₪ 34.49	₪ 15.23	₪ 20.36	₪ 70.07	

סה"כ צריכה  
 סה"כ לתשלום

195.61 ₪	תשלום קבוע	
1.73 ₪	תשלום עבור גודל חיבור בKVA (3x32)	
267.41 ₪	סה"כ לתשלום	לא כולל מע"מ

התפלגות חיוב בש"ח לפי תעו"ז

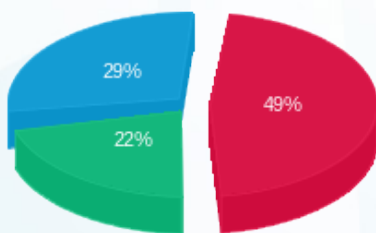

פסגה (₪ 34.49)  
 גבע (₪ 15.23)  
 שפל (₪ 20.36)

הסטוריית צריכה בקוט"ש

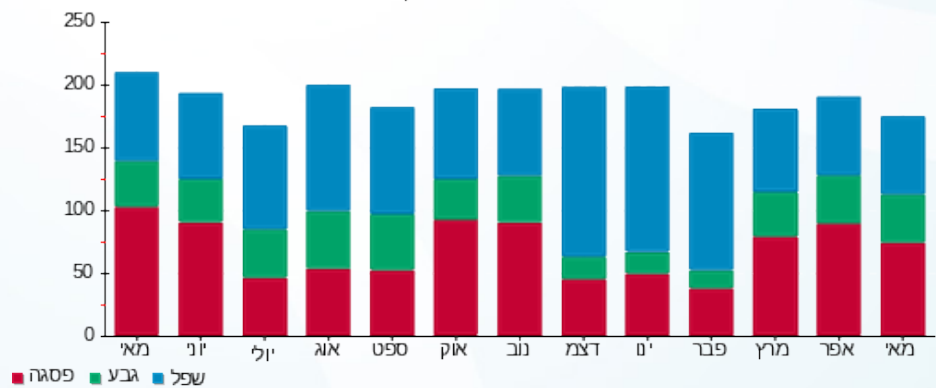



03/06/19

תאריך הפקדה:

שם דייר: דוכן סברובסקי

31/05/19

תאריך קריאה נוכחית:

שם אתר: עזריאלי רמלה

01/05/19

תאריך קריאה קודמת:

לקוח/ה נכבד/ה, אנו מתכבדים להגיש את חישוב צריכת החשמל לתקופה 01/05/19 - 31/05/19:

דוכן סברובסקי - 12 - (3x32)14086122

סה"כ לתשלום	מחיר לקוט"ש בא"ג	סה"כ צריכה בקוט"ש	קריאה נוכחית	קריאה קודמת	סוג צריכה	סוג תעריף
			31/05/19	01/05/19	פרטי חשבון עבור תאריכים:	
₪ 0.00	47.67	0.00	786.95	786.95	פסגה	777
₪ 0.00	39.50	0.00	284.70	284.70	גבע	778
₪ 0.00	32.70	0.00	255.70	255.70	שפל	779

סה"כ לדייר:

שיא ביקוש	סה"כ	שפל	גבע	פסגה
	0.00	0.00	0.00	0.00
	₪ 0.00	₪ 0.00	₪ 0.00	₪ 0.00

סה"כ צריכה

סה"כ לתשלום

₪ 195.61	<b>תשלום קבוע</b>	
₪ 1.73	<b>תשלום עבור גודל חיבור בKVA (3x32)</b>	
₪ 197.34	<b>סה"כ לתשלום</b>	<b>לא כולל מע"מ</b>

התפלגות חיוב בש"ח לפי תע"ז

הסטוריית צריכה בקוט"ש

פסגה (₪ 0.00)  
גבע (₪ 0.00)  
שפל (₪ 0.00)

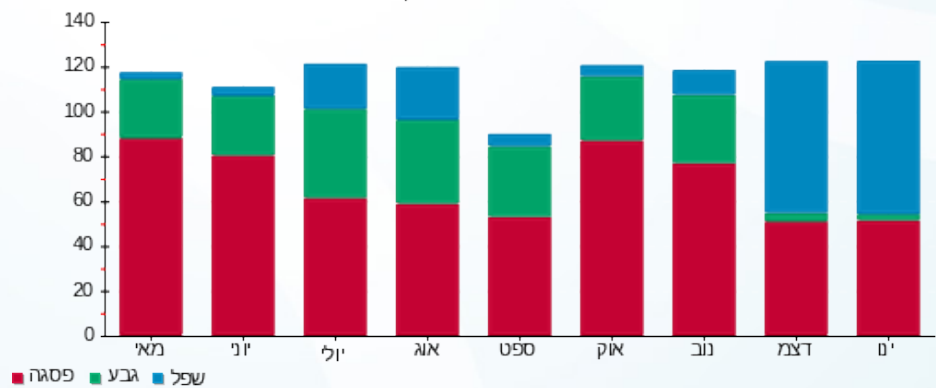

03/06/19 תאריך הפקדה:  
 31/05/19 תאריך קריאה נוכחית:  
 01/05/19 תאריך קריאה קודמת:

שם דייר: דוכן סמארט פון  
 שם אתר: עזריאלי רמלה

לקוח/ה נכבד/ה, אנו מתכבדים להגיש את חישוב צריכת החשמל לתקופה 01/05/19 - 31/05/19:

4 - 13044096 (3x63)

סוג תעריף	סוג צריכה	קריאה קודמת	קריאה נוכחית	סה"כ צריכה בקוט"ש	מחיר לקוט"ש בא"ג	סה"כ לתשלום
פרטי חשבון עבור תאריכים:						
777	פסגה	01/05/19	31/05/19	118.70	47.67	56.58 ₪
778	גבע	1,868.40	1,929.10	60.70	39.50	23.98 ₪
779	שפל	4,610.90	4,743.40	132.50	32.70	43.33 ₪

סה"כ לדייר:

פסגה	גבע	שפל	סה"כ	שיא ביקוש
118.70	60.70	132.50	311.90	0.50
56.58 ₪	23.98 ₪	43.33 ₪	123.89 ₪	

סה"כ צריכה  
 סה"כ לתשלום

195.61 ₪	תשלום קבוע	
3.40 ₪	תשלום עבור גודל חיבור בKVA (3x63)	
322.89 ₪	סה"כ לתשלום	לא כולל מע"מ

התפלגות חיוב בש"ח לפי תע"ז

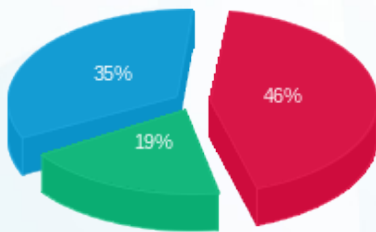

פסגה (56.58 ₪)  
 גבע (23.98 ₪)  
 שפל (43.33 ₪)

הסטוריית צריכה בקוט"ש

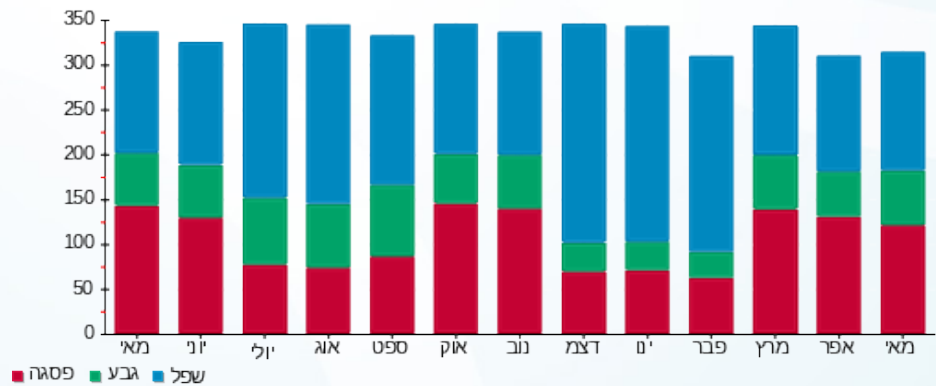

03/06/19 תאריך הפקה:  
 31/05/19 תאריך קריאה נוכחית:  
 01/05/19 תאריך קריאה קודמת:

שם דייר: דוכן סנאקס  
 שם אתר: עזריאלי רמלה

לקוח/ה נכבד/ה, אנו מתכבדים להגיש את חישוב צריכת החשמל לתקופה 01/05/19 - 31/05/19:

7 - 13080921(3x63)

סוג תעריף	סוג צריכה	קריאה קודמת	קריאה נוכחית	סה"כ צריכה בקוט"ש	מחיר לקוט"ש בא"ג	סה"כ לתשלום
פרטי חשבון עבור תאריכים:						
777	פסגה	01/05/19	31/05/19	667.30	47.67	318.10 ₪
778	גבע	9,272.70	9,566.90	294.20	39.50	116.21 ₪
779	שפל	21,765.80	22,252.60	486.80	32.70	159.18 ₪

סה"כ לדייר:

פסגה	גבע	שפל	סה"כ	שיא ביקוש
667.30	294.20	486.80	1,448.30	4.55
318.10 ₪	116.21 ₪	159.18 ₪	593.49 ₪	

סה"כ צריכה  
 סה"כ לתשלום

195.61 ₪	תשלום קבוע	
3.40 ₪	תשלום עבור גודל חיבור בKVA (3x63)	
792.50 ₪	סה"כ לתשלום	לא כולל מע"מ

התפלגות חיוב בש"ח לפי תע"ז

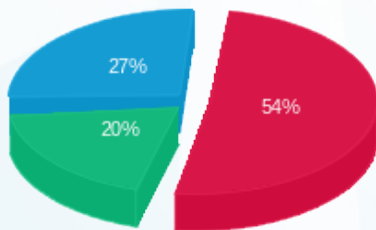

■ פסגה (318.10 ₪)  
 ■ גבע (116.21 ₪)  
 ■ שפל (159.18 ₪)

הסטוריית צריכה בקוט"ש

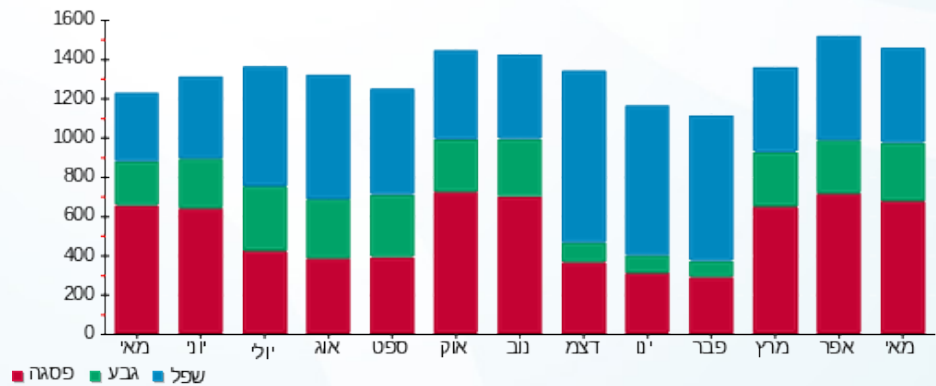



03/06/19 תאריך הפקה:  
 31/05/19 תאריך קריאה נוכחית:  
 01/05/19 תאריך קריאה קודמת:

שם דייר: דוכן פטל  
 שם אתר: עזריאלי רמלה

לקוח/ה נכבד/ה, אנו מתכבדים להגיש את חישוב צריכת החשמל לתקופה 01/05/19 - 31/05/19:

6 - 13080914(3x63)

סוג תעריף	סוג צריכה	קריאה קודמת	קריאה נוכחית	סה"כ צריכה בקוט"ש	מחיר לקוט"ש בא"ג	סה"כ לתשלום
פרטי חשבון עבור תאריכים:						
777	פסגה	01/05/19	31/05/19	0.00	47.67	0.00 ₪
778	גבע	1,707.90	1,707.90	0.00	39.50	0.00 ₪
779	שפל	4,863.80	4,863.80	0.00	32.70	0.00 ₪

סה"כ לדייר:

פסגה	גבע	שפל	סה"כ	שיא ביקוש
0.00	0.00	0.00	0.00	
0.00 ₪	0.00 ₪	0.00 ₪	0.00 ₪	

סה"כ צריכה  
 סה"כ לתשלום

195.61 ₪	תשלום קבוע	
3.40 ₪	תשלום עבור גודל חיבור בKVA (3x63)	
199.01 ₪	סה"כ לתשלום	לא כולל מע"מ

התפלגות חיוב בש"ח לפי תע"ז

הסטוריית צריכה בקוט"ש

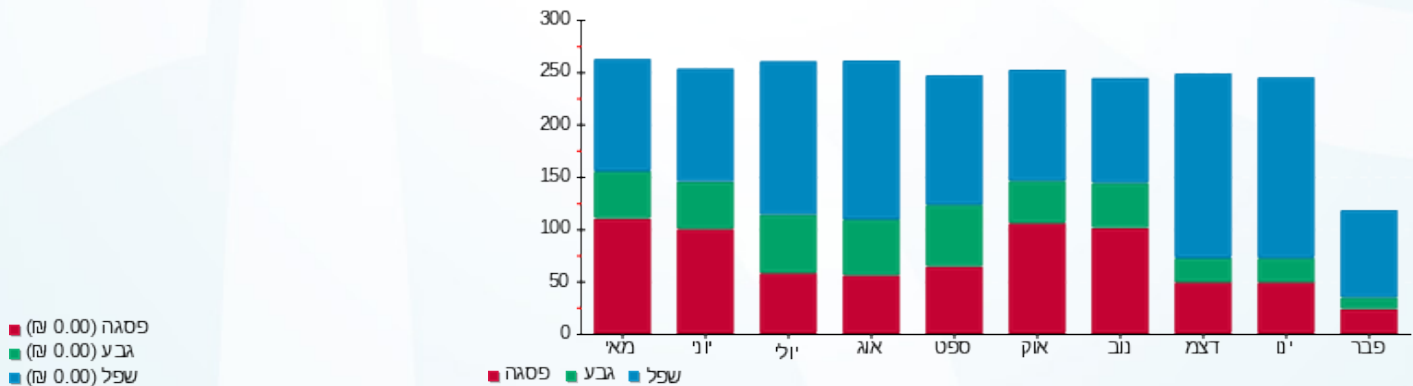



03/06/19 תאריך הפקדה:  
 31/05/19 תאריך קריאה נוכחית:  
 01/05/19 תאריך קריאה קודמת:

שם דייר: דוכן פלאפון  
 שם אתר: עזריאלי רמלה

לקוח/ה נכבד/ה, אנו מתכבדים להגיש את חישוב צריכת החשמל לתקופה 01/05/19 - 31/05/19:

דוכן פלאפון - 2 - 15129237 (3x80)

סה"כ לתשלום	מחיר לקוט"ש בא"ג	סה"כ צריכה בקוט"ש	קריאה נוכחית	קריאה קודמת	סוג צריכה	סוג תעריף
			31/05/19	01/05/19		פרטי חשבון עבור תאריכים:
₪ 63.21	47.67	132.60	33,148.20	33,015.60	פסגה	777
₪ 23.31	39.50	59.00	6,995.00	6,936.00	גבע	778
₪ 48.56	32.70	148.50	9,938.80	9,790.30	שפל	779

סה"כ לדייר:

שיא ביקוש	סה"כ	שפל	גבע	פסגה
0.64	340.10	148.50	59.00	132.60
	₪ 135.07	₪ 48.56	₪ 23.31	₪ 63.21

סה"כ צריכה  
 סה"כ לתשלום

₪ 195.61	<b>תשלום קבוע</b>	
₪ 4.31	<b>תשלום עבור גודל חיבור בKVA (3x80)</b>	
₪ 335.00	<b>סה"כ לתשלום</b>	<b>לא כולל מע"מ</b>

התפלגות חיוב בש"ח לפי תעו"ז

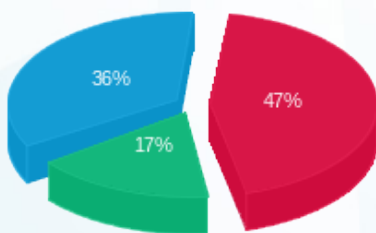

■ פסגה (₪ 63.21)  
 ■ גבע (₪ 23.31)  
 ■ שפל (₪ 48.56)

הסטוריית צריכה בקוט"ש

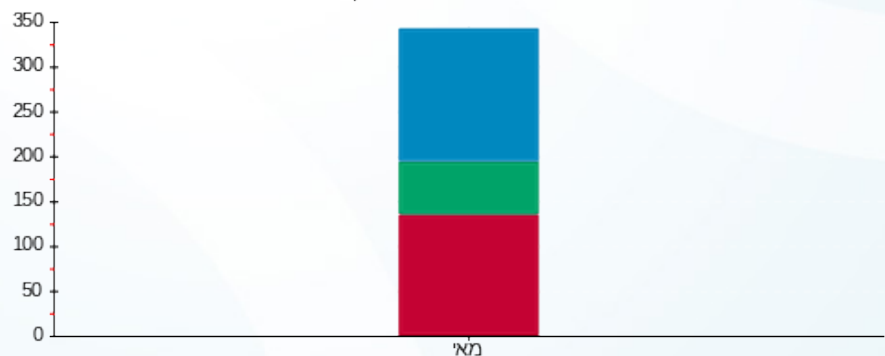

■ פסגה ■ גבע ■ שפל





03/06/19 תאריך הפקה:  
 31/05/19 תאריך קריאה נוכחית:  
 01/05/19 תאריך קריאה קודמת:

שם דייר: דוקן פרצל  
 שם אתר: עזריאלי רמלה

לקוח/ה נכבד/ה, אנו מתכבדים להגיש את חישוב צריכת החשמל לתקופה 01/05/19 - 31/05/19:

דוקן פרצל - 4 - 16226499 (3x63)

סוג תעריף	סוג צריכה	קריאה קודמת	קריאה נוכחית	סה"כ צריכה בקוט"ש	מחיר לקוט"ש בא"ג	סה"כ לתשלום
פרטי חשבון עבור תאריכים:						
777	פסגה	01/05/19	31/05/19	608.30	47.67	289.98 ₪
778	גבע	3,406.80	3,643.30	236.50	39.50	93.42 ₪
779	שפל	5,865.60	6,016.50	150.90	32.70	49.34 ₪

סה"כ לדייר:

פסגה	גבע	שפל	סה"כ	שיא ביקוש
608.30	236.50	150.90	995.70	8.44
289.98 ₪	93.42 ₪	49.34 ₪	432.74 ₪	

סה"כ צריכה  
 סה"כ לתשלום

195.61 ₪	תשלום קבוע	
3.40 ₪	תשלום עבור גודל חיבור בKVA (3x63)	
631.75 ₪	סה"כ לתשלום	לא כולל מע"מ

התפלגות חיוב בש"ח לפי תע"ז

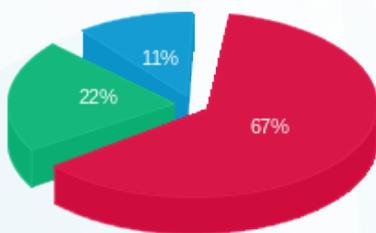

פסגה (289.98 ₪) 67%  
 גבע (93.42 ₪) 22%  
 שפל (49.34 ₪) 11%

הסטוריית צריכה בקוט"ש

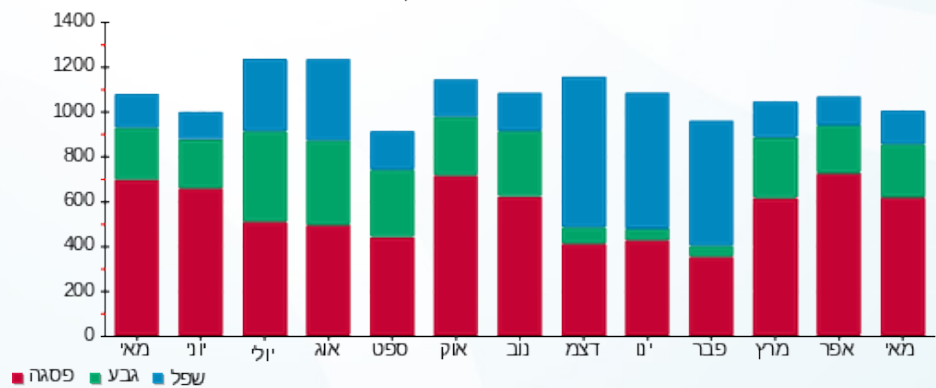



03/06/19 תאריך הפקה:  
 31/05/19 תאריך קריאה נוכחית:  
 01/05/19 תאריך קריאה קודמת:

שם דייר: דוכן קרולינה למקה  
 שם אתר: עזריאלי רמלה

לקוח/ה נכבד/ה, אנו מתכבדים להגיש את חישוב צריכת החשמל לתקופה 01/05/19 - 31/05/19:

4 - 13080921 (3x63)

סוג תעריף	סוג צריכה	קריאה קודמת	קריאה נוכחית	סה"כ צריכה בקוט"ש	מחיר לקוט"ש בא"ג	סה"כ לתשלום
פרטי חשבון עבור תאריכים:						
777	פסגה	01/05/19	31/05/19	228.90	47.67	109.12 ₪
778	גבע	2,927.10	3,016.40	89.30	39.50	35.27 ₪
779	שפל	3,358.10	3,418.80	60.70	32.70	19.85 ₪

סה"כ לדייר:

פסגה	גבע	שפל	סה"כ	שיא ביקוש
228.90	89.30	60.70	378.90	1.26
109.12 ₪	35.27 ₪	19.85 ₪	164.24 ₪	

סה"כ צריכה  
 סה"כ לתשלום

195.61 ₪	תשלום קבוע	
3.40 ₪	תשלום עבור גודל חיבור בKVA (3x63)	
363.25 ₪	סה"כ לתשלום	לא כולל מע"מ

התפלגות חיוב בש"ח לפי תעו"ז

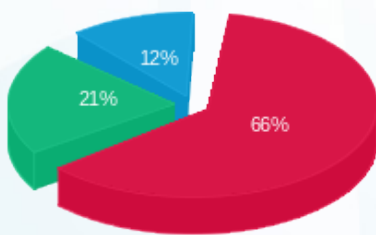

■ פסגה (109.12 ₪)  
 ■ גבע (35.27 ₪)  
 ■ שפל (19.85 ₪)

הסטוריית צריכה בקוט"ש

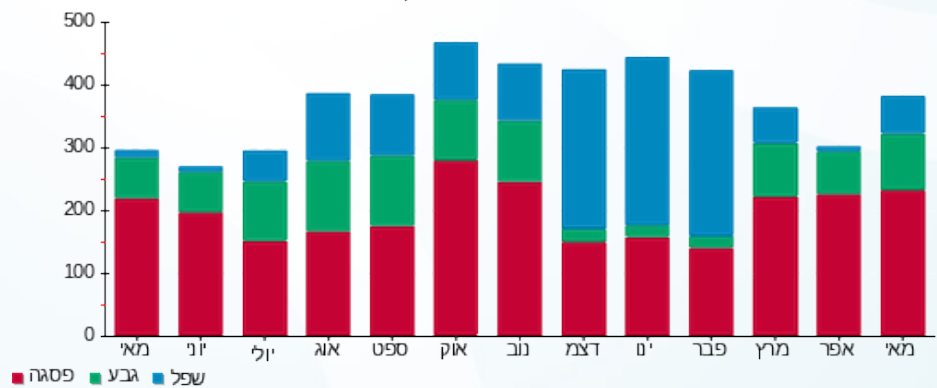

03/06/19 תאריך הפקדה:  
 31/05/19 תאריך קריאה נוכחית:  
 01/05/19 תאריך קריאה קודמת:

שם דייר: דוכן ריבר  
 שם אתר: עזריאלי רמלה

לקוח/ה נכבד/ה, אנו מתכבדים להגיש את חישוב צריכת החשמל לתקופה 01/05/19 - 31/05/19:

6 - 13044096 (3x63)

סה"כ לתשלום	מחיר לקוט"ש בא"ג	סה"כ צריכה בקוט"ש	קריאה נוכחית	קריאה קודמת	סוג צריכה	סוג תעריף
			31/05/19	01/05/19		פרטי חשבון עבור תאריכים:
₪ 340.84	47.67	715.00	17,138.50	16,423.50	פסגה	777
₪ 142.48	39.50	360.70	8,524.80	8,164.10	גבע	778
₪ 156.73	32.70	479.30	18,515.30	18,036.00	שפל	779

סה"כ לדייר:

שיא ביקוש	סה"כ	שפל	גבע	פסגה
7.15	1,555.00	479.30	360.70	715.00
	₪ 640.05	₪ 156.73	₪ 142.48	₪ 340.84

סה"כ צריכה  
 סה"כ לתשלום

₪ 195.61	<b>תשלום קבוע</b>	
₪ 3.40	<b>תשלום עבור גודל חיבור בKVA (3x63)</b>	
₪ 839.05	<b>סה"כ לתשלום</b>	<b>לא כולל מע"מ</b>

התפלגות חיוב בש"ח לפי תעו"ז

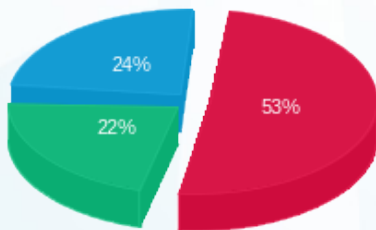

■ פסגה (₪ 340.84)  
 ■ גבע (₪ 142.48)  
 ■ שפל (₪ 156.73)

הסטוריית צריכה בקוט"ש

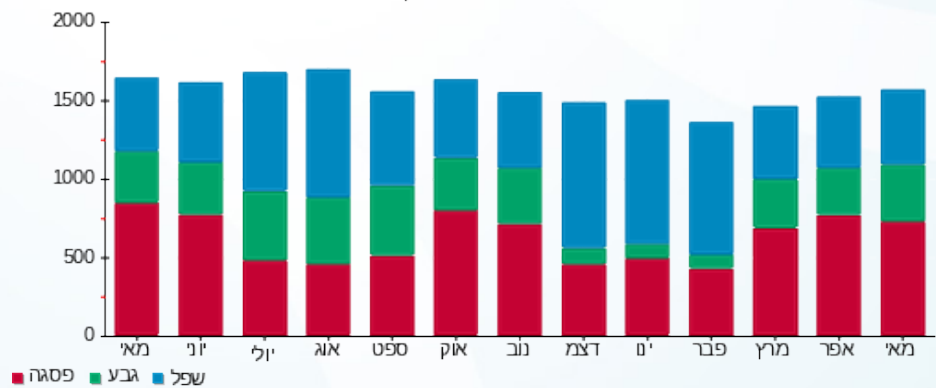

■ פסגה ■ גבע ■ שפל



03/06/19 תאריך הפקה:  
 31/05/19 תאריך קריאה נוכחית:  
 01/05/19 תאריך קריאה קודמת:

שם דייר: דוכן שנטי  
 שם אתר: עזריאלי רמלה

לקוח/ה נכבד/ה, אנו מתכבדים להגיש את חישוב צריכת החשמל לתקופה 01/05/19 - 31/05/19:

8 - 13080921 (3x63)

סוג תעריף	סוג צריכה	קריאה קודמת	קריאה נוכחית	סה"כ צריכה בקוט"ש	מחיר לקוט"ש בא"ג	סה"כ לתשלום
פרטי חשבון עבור תאריכים:						
777	פסגה	01/05/19	31/05/19	86.70	47.67	41.33 ₪
778	גבע	2,436.40	2,474.10	37.70	39.50	14.89 ₪
779	שפל	6,682.90	6,737.30	54.40	32.70	17.79 ₪

סה"כ לדייר:

פסגה	גבע	שפל	סה"כ	שיא ביקוש
86.70	37.70	54.40	178.80	1.03
41.33 ₪	14.89 ₪	17.79 ₪	74.01 ₪	

סה"כ צריכה  
 סה"כ לתשלום

195.61 ₪	תשלום קבוע	
3.40 ₪	תשלום עבור גודל חיבור בKVA (3x63)	
273.02 ₪	סה"כ לתשלום	לא כולל מע"מ

התפלגות חיוב בש"ח לפי תע"ז

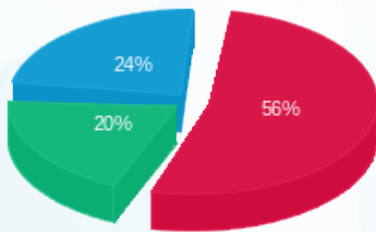

פסגה (41.33 ₪)  
 גבע (14.89 ₪)  
 שפל (17.79 ₪)

הסטוריית צריכה בקוט"ש

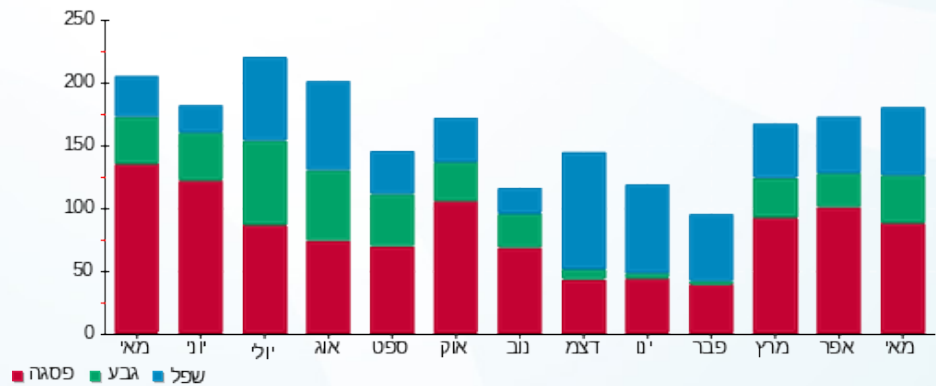



03/06/19 תאריך הפקה:  
 31/05/19 תאריך קריאה נוכחית:  
 01/05/19 תאריך קריאה קודמת:

שם דייר: דונה ויקטוריה  
 שם אתר: עזריאלי רמלה

לקוח/ה נכבד/ה, אנו מתכבדים להגיש את חישוב צריכת החשמל לתקופה 01/05/19 - 31/05/19:

11 - 13080917(3x63)

סוג תעריף	סוג צריכה	קריאה קודמת	קריאה נוכחית	סה"כ צריכה בקוט"ש	מחיר לקוט"ש בא"ג	סה"כ לתשלום
פרטי חשבון עבור תאריכים:						
777	פסגה	01/05/19	31/05/19	265.50	47.67	126.56 ₪
778	גבע	4,353.00	4,456.00	103.00	39.50	40.69 ₪
779	שפל	7,818.30	7,923.00	104.70	32.70	34.24 ₪

סה"כ לדייר:

פסגה	גבע	שפל	סה"כ	שיא ביקוש
265.50	103.00	104.70	473.20	3.84
126.56 ₪	40.69 ₪	34.24 ₪	201.49 ₪	

סה"כ צריכה  
 סה"כ לתשלום

195.61 ₪	תשלום קבוע	
3.40 ₪	תשלום עבור גודל חיבור בKVA (3x63)	
400.49 ₪	סה"כ לתשלום	לא כולל מע"מ

התפלגות חיוב בש"ח לפי תע"ז

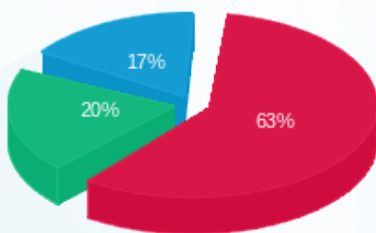

■ פסגה (126.56 ₪)  
 ■ גבע (40.69 ₪)  
 ■ שפל (34.24 ₪)

הסטוריית צריכה בקוט"ש

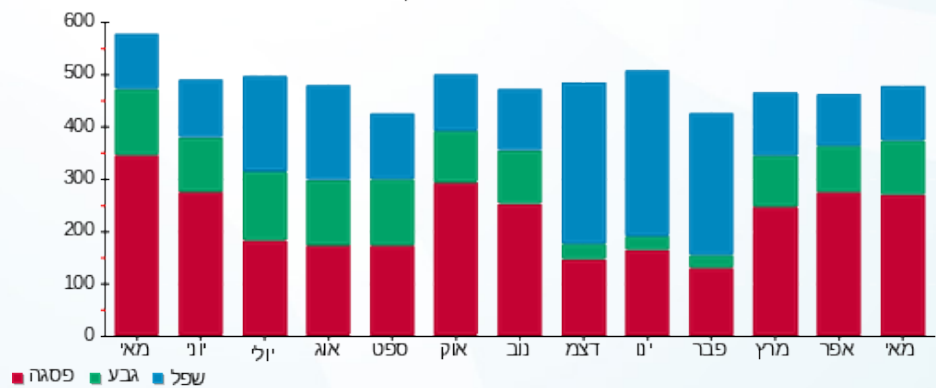



03/06/19

תאריך הפקדה:

שם דייר: דיוטי פרפיום  
שם אתר: עזריאלי רמלה

31/05/19

תאריך קריאה נוכחית:

01/05/19

תאריך קריאה קודמת:

לקוח/ה נכבד/ה, אנו מתכבדים להגיש את חישוב צריכת החשמל לתקופה 01/05/19 - 31/05/19:

דיוטי פרפיום - 8 - 13044096 (3x100)

סה"כ לתשלום	מחיר לקוט"ש בא"ג	סה"כ צריכה בקוט"ש	קריאה נוכחית	קריאה קודמת	סוג צריכה	סוג תעריף
			31/05/19	01/05/19	פרטי חשבון עבור תאריכים:	
161.12 ₪	47.67	338.00	4,231.10	3,893.10	פסגה	777
54.43 ₪	39.50	137.80	1,593.70	1,455.90	גבע	778
34.30 ₪	32.70	104.90	2,718.20	2,613.30	שפל	779

סה"כ לדייר:

שיא ביקוש	סה"כ	שפל	גבע	פסגה
1.89	580.70	104.90	137.80	338.00
	249.86 ₪	34.30 ₪	54.43 ₪	161.12 ₪

סה"כ צריכה  
סה"כ לתשלום

195.61 ₪	<b>תשלום קבוע</b>	
5.39 ₪	<b>תשלום עבור גודל חיבור בKVA (3x100)</b>	
450.86 ₪	<b>סה"כ לתשלום</b>	<b>לא כולל מע"מ</b>

התפלגות חיוב בש"ח לפי תעו"ז

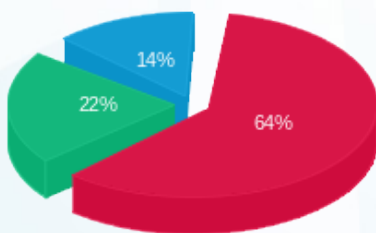

■ פסגה (161.12 ₪)  
■ גבע (54.43 ₪)  
■ שפל (34.30 ₪)

הסטוריית צריכה בקוט"ש

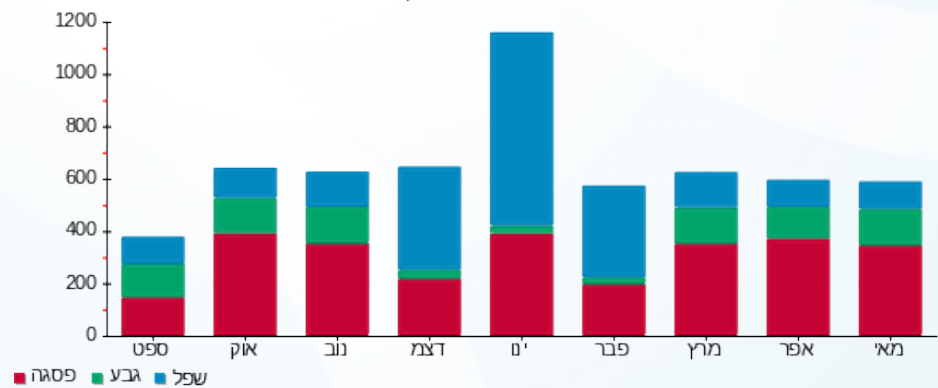



03/06/19 תאריך הפקה:  
 31/05/19 תאריך קריאה נוכחית:  
 01/05/19 תאריך קריאה קודמת:

שם דייר: דיסקרט  
 שם אתר: עזריאלי רמלה

לקוח/ה נכבד/ה, אנו מתכבדים להגיש את חישוב צריכת החשמל לתקופה 01/05/19 - 31/05/19:

4 - 14086122(3x63)

סוג תעריף	סוג צריכה	קריאה קודמת	קריאה נוכחית	סה"כ צריכה בקוט"ש	מחיר לקוט"ש בא"ג	סה"כ לתשלום
פרטי חשבון עבור תאריכים:						
777	פסגה	01/05/19	31/05/19	487.40	47.67	232.34 ₪
778	גבע	8,672.60	8,865.60	193.00	39.50	76.24 ₪
779	שפל	11,664.30	11,734.10	69.80	32.70	22.82 ₪

סה"כ לדייר:

פסגה	גבע	שפל	סה"כ	שיא ביקוש
487.40	193.00	69.80	750.20	3.45
232.34 ₪	76.24 ₪	22.82 ₪	331.40 ₪	

סה"כ צריכה  
 סה"כ לתשלום

195.61 ₪	תשלום קבוע	
3.40 ₪	תשלום עבור גודל חיבור בKVA (3x63)	
530.41 ₪	סה"כ לתשלום	לא כולל מע"מ

התפלגות חיוב בש"ח לפי תע"ז

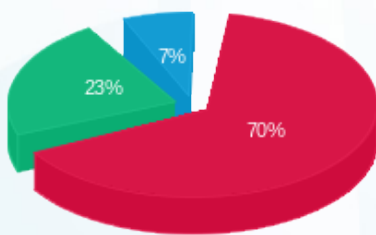

■ פסגה (232.34 ₪)  
 ■ גבע (76.24 ₪)  
 ■ שפל (22.82 ₪)

הסטוריית צריכה בקוט"ש

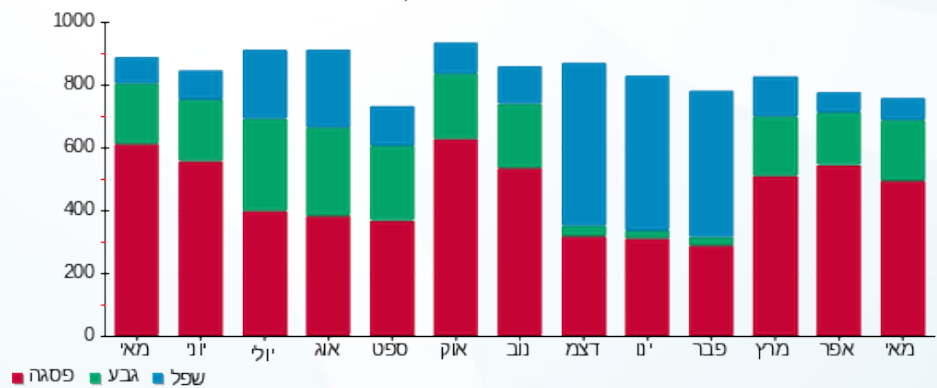



03/06/19 תאריך הפקה:  
 31/05/19 תאריך קריאה נוכחית:  
 01/05/19 תאריך קריאה קודמת:

שם דייר: דלתא  
 שם אתר: עזריאלי רמלה

לקוח/ה נכבד/ה, אנו מתכבדים להגיש את חישוב צריכת החשמל לתקופה 01/05/19 - 31/05/19:

דלתא - 9 - 15129237 (3x63)

סוג תעריף	סוג צריכה	קריאה קודמת	קריאה נוכחית	סה"כ צריכה בקוט"ש	מחיר לקוט"ש בא"ג	סה"כ לתשלום
פרטי חשבון עבור תאריכים:						
777	פסגה	01/05/19	31/05/19	664.00	47.67	316.53 ₪
778	גבע	3,671.40	3,896.20	224.80	39.50	88.80 ₪
779	שפל	6,022.60	6,092.80	70.20	32.70	22.96 ₪

סה"כ לדייר:

פסגה	גבע	שפל	סה"כ	שיא ביקוש
664.00	224.80	70.20	959.00	4.81
316.53 ₪	88.80 ₪	22.96 ₪	428.28 ₪	

סה"כ צריכה  
 סה"כ לתשלום

195.61 ₪	תשלום קבוע	
3.40 ₪	תשלום עבור גודל חיבור בKVA (3x63)	
627.29 ₪	סה"כ לתשלום	לא כולל מע"מ

התפלגות חיוב בש"ח לפי תע"ז

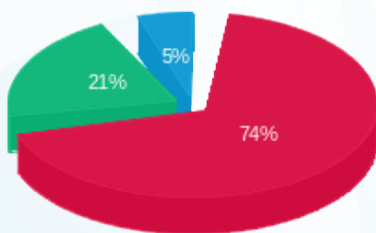

■ פסגה (316.53 ₪)  
 ■ גבע (88.80 ₪)  
 ■ שפל (22.96 ₪)

הסטוריית צריכה בקוט"ש

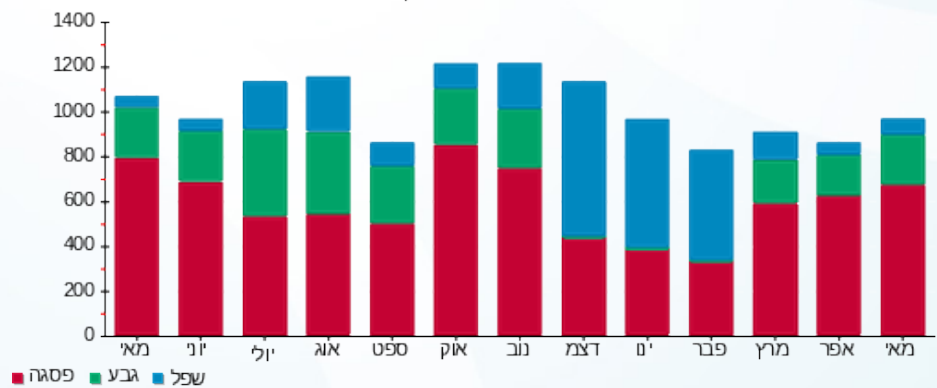



03/06/19 תאריך הפקה:  
 31/05/19 תאריך קריאה נוכחית:  
 01/05/19 תאריך קריאה קודמת:

שם דייר: הודיס  
 שם אתר: עזריאלי רמלה

לקוח/ה נכבד/ה, אנו מתכבדים להגיש את חישוב צריכת החשמל לתקופה 31/05/19 - 01/05/19:

11 - 13080914(3x63)

סה"כ לתשלום	מחיר לקוט"ש בא"ג	סה"כ צריכה בקוט"ש	קריאה נוכחית	קריאה קודמת	סוג צריכה	סוג תעריף
			31/05/19	01/05/19		פרטי חשבון עבור תאריכים:
242.07 ₪	47.67	507.80	22,944.10	22,436.30	פסגה	777
72.72 ₪	39.50	184.10	8,168.00	7,983.90	גבע	778
9.38 ₪	32.70	28.70	8,419.00	8,390.30	שפל	779

סה"כ לדייר:

שיא ביקוש	סה"כ	שפל	גבע	פסגה
3.65	720.60	28.70	184.10	507.80
	324.17 ₪	9.38 ₪	72.72 ₪	242.07 ₪

סה"כ צריכה  
 סה"כ לתשלום

195.61 ₪	<b>תשלום קבוע</b>	
3.40 ₪	<b>תשלום עבור גודל חיבור בKVA (3x63)</b>	
523.18 ₪	<b>סה"כ לתשלום</b>	<b>לא כולל מע"מ</b>

התפלגות חיוב בש"ח לפי תעו"ז

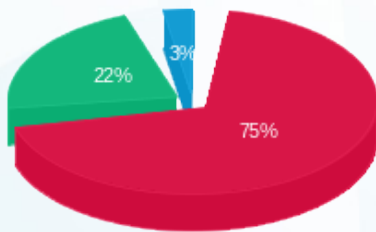

■ פסגה (242.07 ₪)  
 ■ גבע (72.72 ₪)  
 ■ שפל (9.38 ₪)

הסטוריית צריכה בקוט"ש

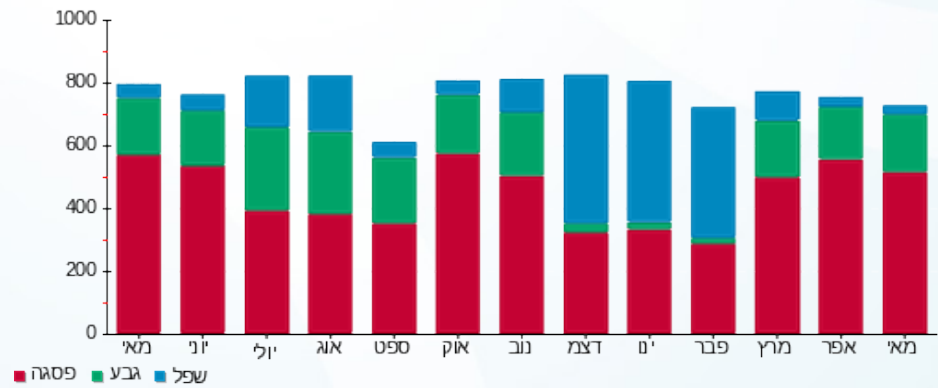

03/06/19 תאריך הפקה:  
 31/05/19 תאריך קריאה נוכחית:  
 01/05/19 תאריך קריאה קודמת:

שם דייר: זברה יונייטד בעמ ח.פ. : 513891234  
 שם אתר: עזריאלי רמלה

**לקוח/ה נכבד/ה, אנו מתכבדים להגיש את חישוב צריכת החשמל לתקופה 01/05/19 - 31/05/19:**

זברה - 9 - 13080892 (3x160)

סוג תעריף	סוג צריכה	קריאה קודמת	קריאה נוכחית	סה"כ צריכה בקוט"ש	מחיר לקוט"ש בא"ג	סה"כ לתשלום
פרטי חשבון עבור תאריכים:						
777	פסגה	01/05/19	31/05/19	1,354.00	47.67	645.45 ₪
778	גבע	28,291.20	28,760.60	469.40	39.50	185.41 ₪
779	שפל	31,856.40	31,940.40	84.00	32.70	27.47 ₪

סה"כ לדייר:

פסגה	גבע	שפל	סה"כ	שיא ביקוש
1,354.00	469.40	84.00	1,907.40	6.91
₪ 645.45	₪ 185.41	₪ 27.47	₪ 858.33	

סה"כ צריכה  
 סה"כ לתשלום

195.61 ₪	<b>תשלום קבוע</b>	
8.63 ₪	<b>תשלום עבור גודל חיבור בKVA (3x160)</b>	
1,062.57 ₪	<b>סה"כ לתשלום</b>	<b>לא כולל מע"מ</b>

התפלגות חיוב בש"ח לפי תע"ז

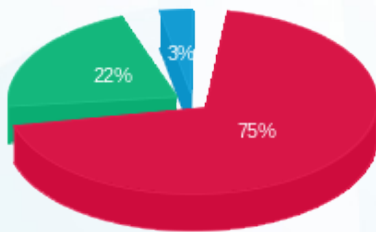

■ פסגה (₪ 645.45)  
 ■ גבע (₪ 185.41)  
 ■ שפל (₪ 27.47)

הסטוריית צריכה בקוט"ש

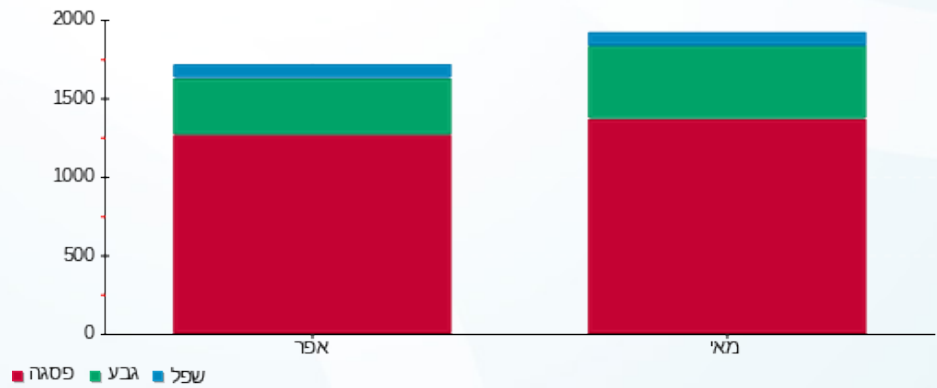



03/06/19 תאריך הפקה:  
 31/05/19 תאריך קריאה נוכחית:  
 01/05/19 תאריך קריאה קודמת:

שם דייר: זולו פט  
 שם אתר: עזריאלי רמלה

לקוח/ה נכבד/ה, אנו מתכבדים להגיש את חישוב צריכת החשמל לתקופה 01/05/19 - 31/05/19:

זולו פט - 6 - 13170764(3x63)

סוג תעריף	סוג צריכה	קריאה קודמת	קריאה נוכחית	סה"כ צריכה בקוט"ש	מחיר לקוט"ש בא"ג	סה"כ לתשלום
פרטי חשבון עבור תאריכים:						
777	פסגה	01/05/19	31/05/19	286.00	47.67	136.34 ₪
778	גבע	5,711.70	5,823.40	111.70	39.50	44.12 ₪
779	שפל	8,490.60	8,585.70	95.10	32.70	31.10 ₪

סה"כ לדייר:

פסגה	גבע	שפל	סה"כ	שיא ביקוש
286.00	111.70	95.10	492.80	1.67
136.34 ₪	44.12 ₪	31.10 ₪	211.56 ₪	

סה"כ צריכה  
 סה"כ לתשלום

195.61 ₪	תשלום קבוע	
3.40 ₪	תשלום עבור גודל חיבור בKVA (3x63)	
410.56 ₪	סה"כ לתשלום	לא כולל מע"מ

התפלגות חיוב בש"ח לפי תע"ז

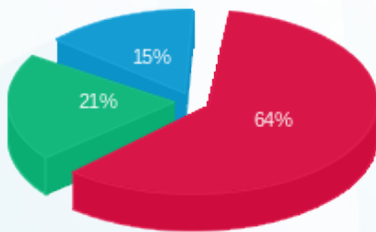

פסגה (136.34 ₪) 64%  
 גבע (44.12 ₪) 21%  
 שפל (31.10 ₪) 15%

הסטוריית צריכה בקוט"ש

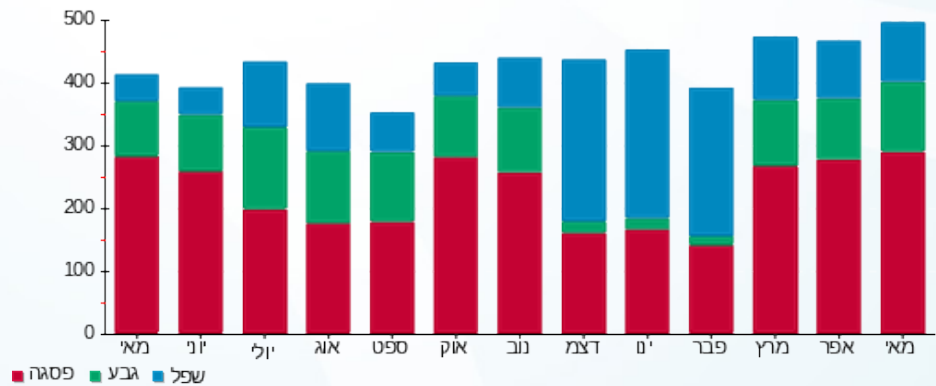



03/06/19 תאריך הפקה:  
 31/05/19 תאריך קריאה נוכחית:  
 01/05/19 תאריך קריאה קודמת:

שם דייר: זיפ  
 שם אתר: עזריאלי רמלה

לקוח/ה נכבד/ה, אנו מתכבדים להגיש את חישוב צריכת החשמל לתקופה 01/05/19 - 31/05/19:

4 - 14086121(3x63)

סוג תעריף	סוג צריכה	קריאה קודמת	קריאה נוכחית	סה"כ צריכה בקוט"ש	מחיר לקוט"ש בא"ג	סה"כ לתשלום
פרטי חשבון עבור תאריכים:						
777	פסגה	01/05/19	31/05/19	676.80	47.67	322.63 ₪
778	גבע	9,238.60	9,501.90	263.30	39.50	104.00 ₪
779	שפל	10,679.80	10,769.90	90.10	32.70	29.46 ₪

סה"כ לדייר:

פסגה	גבע	שפל	סה"כ	שיא ביקוש
676.80	263.30	90.10	1,030.20	4.87
322.63 ₪	104.00 ₪	29.46 ₪	456.10 ₪	

סה"כ צריכה  
 סה"כ לתשלום

195.61 ₪	תשלום קבוע	
3.40 ₪	תשלום עבור גודל חיבור בKVA (3x63)	
655.10 ₪	סה"כ לתשלום	לא כולל מע"מ

התפלגות חיוב בש"ח לפי תע"ז

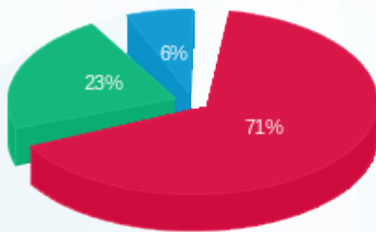

■ פסגה (322.63 ₪)  
 ■ גבע (104.00 ₪)  
 ■ שפל (29.46 ₪)

הסטוריית צריכה בקוט"ש

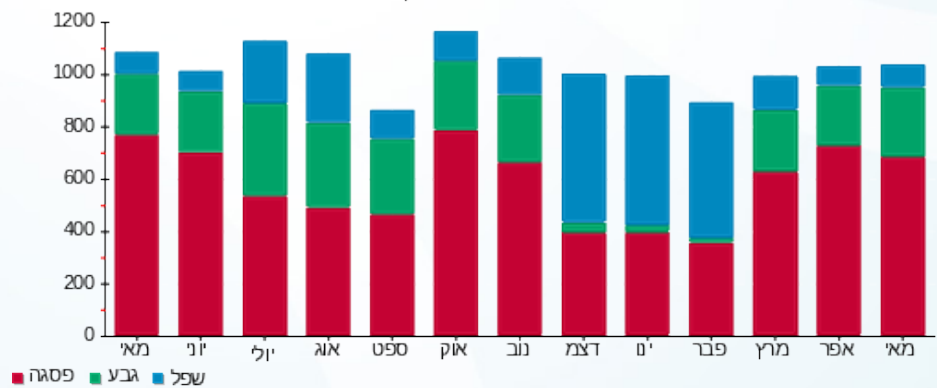



03/06/19

תאריך הפקדה:

שם דייר: חופרי המרכז

31/05/19

תאריך קריאה נוכחית:

שם אתר: עזריאלי רמלה

01/05/19

תאריך קריאה קודמת:

לקוח/ה נכבד/ה, אנו מתכבדים להגיש את חישוב צריכת החשמל לתקופה 01/05/19 - 31/05/19:

חופרי המרכז - 1 - 13141048(3x63)

סוג תעריף	סוג צריכה	קריאה קודמת	קריאה נוכחית	סה"כ צריכה בקוט"ש	מחיר לקוט"ש בא"ג	סה"כ לתשלום
פרטי חשבון עבור תאריכים:						
777	פסגה	01/05/19	31/05/19	357.40	47.67	170.37 ₪
778	גבע	1,392.80	1,460.20	67.40	39.50	26.62 ₪
779	שפל	5,186.10	5,327.10	141.00	32.70	46.11 ₪

סה"כ לדייר:

פסגה	גבע	שפל	סה"כ	שיא ביקוש
357.40	67.40	141.00	565.80	
170.37 ₪	26.62 ₪	46.11 ₪	243.10 ₪	

סה"כ צריכה

סה"כ לתשלום

195.61 ₪	תשלום קבוע	
3.40 ₪	תשלום עבור גודל חיבור בKVA (3x63)	
442.11 ₪	סה"כ לתשלום	לא כולל מע"מ

התפלגות חיוב בש"ח לפי תעו"ז

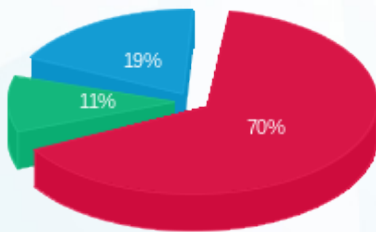

- פסגה (170.37 ₪) 70%
- גבע (26.62 ₪) 11%
- שפל (46.11 ₪) 19%

הסטוריית צריכה בקוט"ש

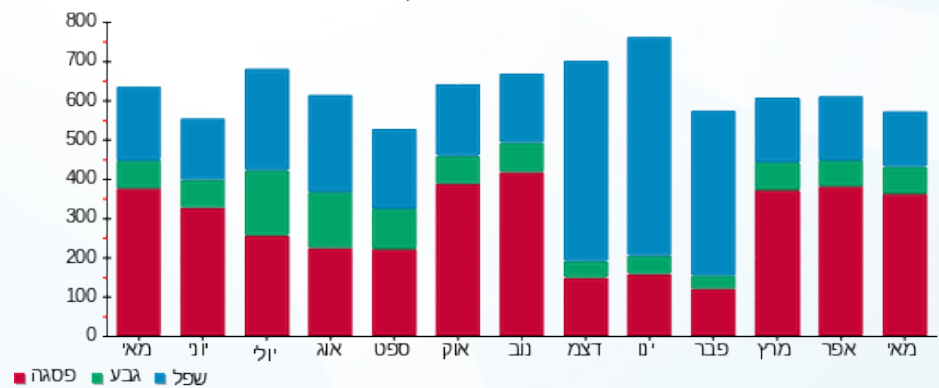

03/06/19 תאריך הפקה:  
 31/05/19 תאריך קריאה נוכחית:  
 01/05/19 תאריך קריאה קודמת:

שם דייר: טבע נאות  
 שם אתר: עזריאלי רמלה

לקוח/ה נכבד/ה, אנו מתכבדים להגיש את חישוב צריכת החשמל לתקופה 01/05/19 - 31/05/19:

13 - 13080892(3x63)

סוג תעריף	סוג צריכה	קריאה קודמת	קריאה נוכחית	סה"כ צריכה בקוט"ש	מחיר לקוט"ש בא"ג	סה"כ לתשלום
פרטי חשבון עבור תאריכים:						
777	פסגה	01/05/19	31/05/19	427.20	47.67	203.65 ₪
778	גבע	6,749.50	6,913.00	163.50	39.50	64.58 ₪
779	שפל	9,888.70	9,987.40	98.70	32.70	32.27 ₪

סה"כ לדייר:

פסגה	גבע	שפל	סה"כ	שיא ביקוש
427.20	163.50	98.70	689.40	2.44
203.65 ₪	64.58 ₪	32.27 ₪	300.50 ₪	

סה"כ צריכה  
 סה"כ לתשלום

195.61 ₪	<b>תשלום קבוע</b>	
3.40 ₪	<b>תשלום עבור גודל חיבור בKVA (3x63)</b>	
499.51 ₪	<b>סה"כ לתשלום</b>	<b>לא כולל מע"מ</b>

התפלגות חיוב בש"ח לפי תעו"ז

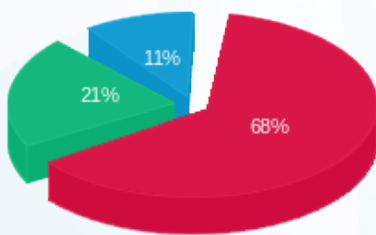

■ פסגה (203.65 ₪)  
 ■ גבע (64.58 ₪)  
 ■ שפל (32.27 ₪)

הסטוריית צריכה בקוט"ש

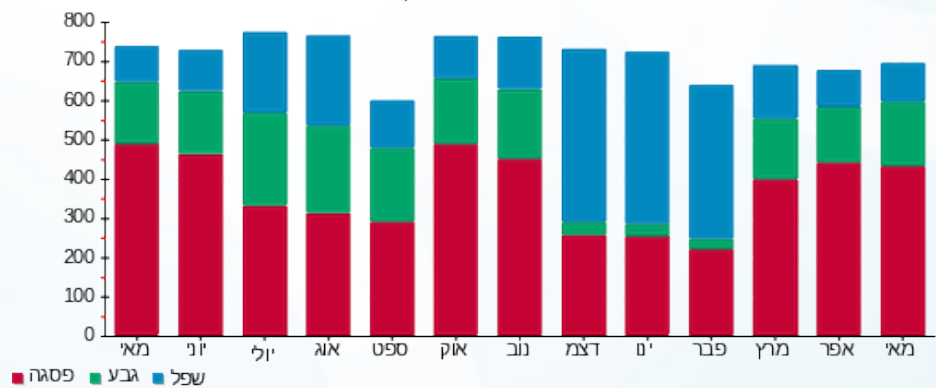



03/06/19 תאריך הפקה:  
 31/05/19 תאריך קריאה נוכחית:  
 01/05/19 תאריך קריאה קודמת:

שם דייר: טו גו  
 שם אתר: עזריאלי רמלה

לקוח/ה נכבד/ה, אנו מתכבדים להגיש את חישוב צריכת החשמל לתקופה 01/05/19 - 31/05/19:

3 - 13170764 (3x63)

סוג תעריף	סוג צריכה	קריאה קודמת	קריאה נוכחית	סה"כ צריכה בקוט"ש	מחיר לקוט"ש בא"ג	סה"כ לתשלום
פרטי חשבון עבור תאריכים:						
777	פסגה	01/05/19	31/05/19	1,353.20	47.67	645.07 ₪
778	גבע	22,089.90	22,606.80	516.90	39.50	204.18 ₪
779	שפל	27,960.60	28,297.40	336.80	32.70	110.13 ₪

סה"כ לדייר:

פסגה	גבע	שפל	סה"כ	שיא ביקוש
1,353.20	516.90	336.80	2,206.90	6.61
645.07 ₪	204.18 ₪	110.13 ₪	959.38 ₪	

סה"כ צריכה  
 סה"כ לתשלום

195.61 ₪	תשלום קבוע	
3.40 ₪	תשלום עבור גודל חיבור בKVA (3x63)	
1,158.39 ₪	סה"כ לתשלום	לא כולל מע"מ

התפלגות חיוב בש"ח לפי תעו"ז

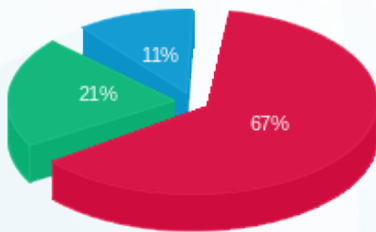

פסגה (645.07 ₪) 67%  
 גבע (204.18 ₪) 21%  
 שפל (110.13 ₪) 11%

הסטוריית צריכה בקוט"ש

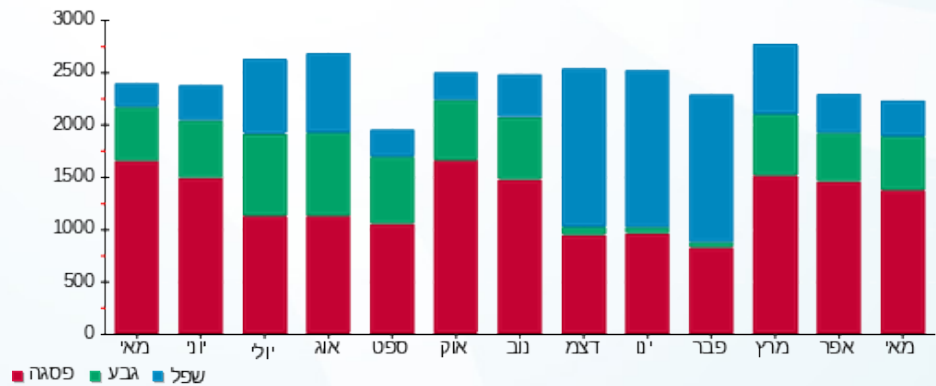



03/06/19 תאריך הפקה:  
 31/05/19 תאריך קריאה נוכחית:  
 01/05/19 תאריך קריאה קודמת:

שם דייר: טיפוחים  
 שם אתר: עזריאלי רמלה

לקוח/ה נכבד/ה, אנו מתכבדים להגיש את חישוב צריכת החשמל לתקופה 01/05/19 - 31/05/19:

1 - 13170764 (3x100)

סוג תעריף	סוג צריכה	קריאה קודמת	קריאה נוכחית	סה"כ צריכה בקוט"ש	מחיר לקוט"ש בא"ג	סה"כ לתשלום
פרטי חשבון עבור תאריכים:						
777	פסגה	01/05/19	31/05/19	467.90	47.67	223.05 ₪
778	גבע	11,510.50	11,681.10	170.60	39.50	67.39 ₪
779	שפל	15,585.90	15,674.20	88.30	32.70	28.87 ₪

סה"כ לדייר:

פסגה	גבע	שפל	סה"כ	שיא ביקוש
467.90	170.60	88.30	726.80	12.17
223.05 ₪	67.39 ₪	28.87 ₪	319.31 ₪	

סה"כ צריכה  
 סה"כ לתשלום

195.61 ₪	תשלום קבוע	
5.39 ₪	תשלום עבור גודל חיבור בKVA (3x100)	
520.31 ₪	סה"כ לתשלום	לא כולל מע"מ

התפלגות חיוב בש"ח לפי תעו"ז

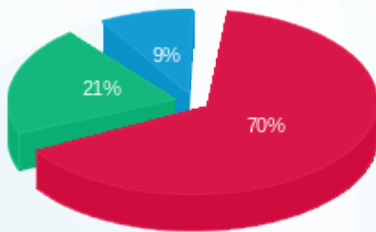

■ פסגה (223.05 ₪)  
 ■ גבע (67.39 ₪)  
 ■ שפל (28.87 ₪)

הסטוריית צריכה בקוט"ש

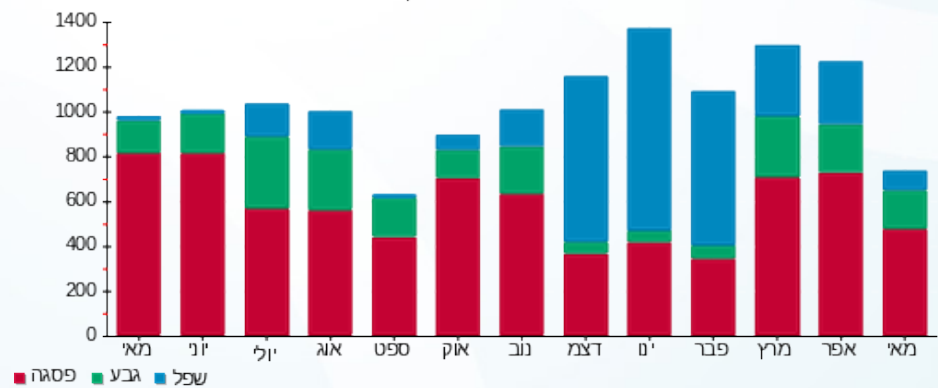



03/06/19

תאריך הפקדה:

שם דייר: טל מור  
שם אתר: עזריאלי רמלה

31/05/19

תאריך קריאה נוכחית:

01/05/19

תאריך קריאה קודמת:

לקוח/ה נכבד/ה, אנו מתכבדים להגיש את חישוב צריכת החשמל לתקופה 01/05/19 - 31/05/19:

טל מור - 8 - 13170764 (3x63)

סוג תעריף	סוג צריכה	קריאה קודמת	קריאה נוכחית	סה"כ צריכה בקוט"ש	מחיר לקוט"ש בא"ג	סה"כ לתשלום
פרטי חשבון עבור תאריכים:						
777	פסגה	01/05/19	31/05/19	265.60	47.67	126.61 ₪
778	גבע	4,934.80	5,027.00	92.20	39.50	36.42 ₪
779	שפל	4,968.30	4,970.90	2.60	32.70	0.85 ₪

סה"כ לדייר:

פסגה	גבע	שפל	סה"כ	שיא ביקוש
265.60	92.20	2.60	360.40	1.71
126.61 ₪	36.42 ₪	0.85 ₪	163.88 ₪	

סה"כ צריכה  
סה"כ לתשלום

195.61 ₪	תשלום קבוע	
3.40 ₪	תשלום עבור גודל חיבור בKVA (3x63)	
362.89 ₪	סה"כ לתשלום	לא כולל מע"מ

התפלגות חיוב בש"ח לפי תעו"ז

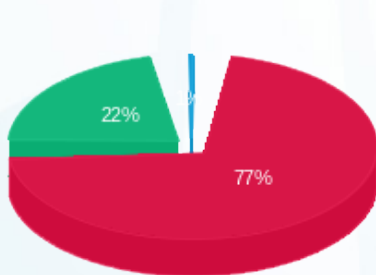

- פסגה (126.61 ₪) 77%
- גבע (36.42 ₪) 22%
- שפל (0.85 ₪)

הסטוריית צריכה בקוט"ש

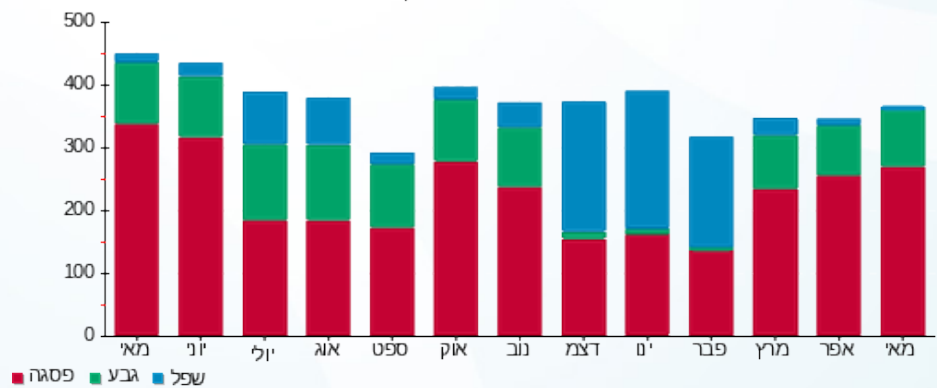



03/06/19 תאריך הפקה:  
 31/05/19 תאריך קריאה נוכחית:  
 01/05/19 תאריך קריאה קודמת:

שם דייר: טרקלין  
 שם אתר: עזריאלי רמלה

לקוח/ה נכבד/ה, אנו מתכבדים להגיש את חישוב צריכת החשמל לתקופה 01/05/19 - 31/05/19:

10 - 13080889 (3x100)

סוג תעריף	סוג צריכה	קריאה קודמת	קריאה נוכחית	סה"כ צריכה בקוט"ש	מחיר לקוט"ש בא"ג	סה"כ לתשלום
		01/05/19	31/05/19			
777	פסגה	38,629.40	39,596.80	967.40	47.67	461.16 ₪
778	גבע	13,362.40	13,691.80	329.40	39.50	130.11 ₪
779	שפל	19,899.40	20,046.80	147.40	32.70	48.20 ₪

סה"כ לדייר:

פסגה	גבע	שפל	סה"כ	שיא ביקוש
967.40	329.40	147.40	1,444.20	6.02
461.16 ₪	130.11 ₪	48.20 ₪	639.47 ₪	

סה"כ צריכה  
 סה"כ לתשלום

195.61 ₪	תשלום קבוע	
5.39 ₪	תשלום עבור גודל חיבור בKVA (3x100)	
840.47 ₪	סה"כ לתשלום	לא כולל מע"מ

התפלגות חיוב בש"ח לפי תעו"ז

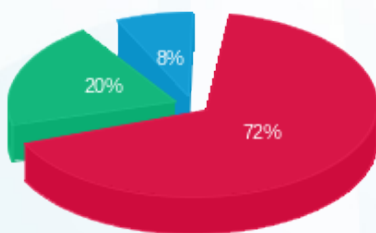

■ פסגה (461.16 ₪)  
 ■ גבע (130.11 ₪)  
 ■ שפל (48.20 ₪)

הסטוריית צריכה בקוט"ש

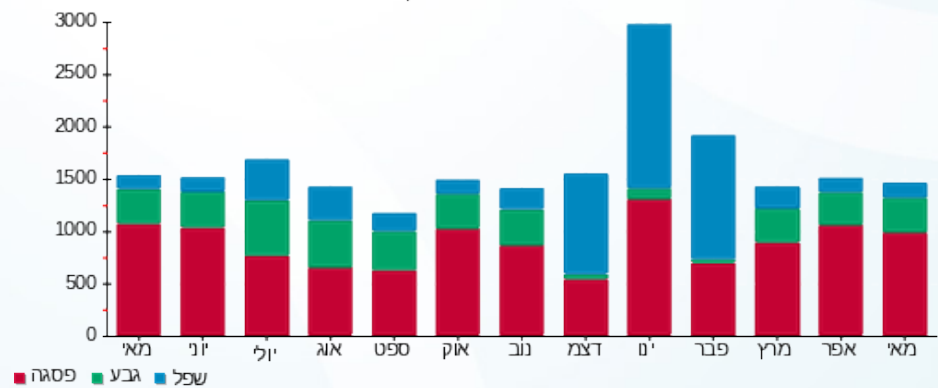

03/06/19 תאריך הפקה:  
 31/05/19 תאריך קריאה נוכחית:  
 01/05/19 תאריך קריאה קודמת:

**שם דייר:** יחזקאל נחי ויאיר תמיר  
**שם אתר:** עזריאלי רמלה

**לקוח/ה נכבד/ה, אנו מתכבדים להגיש את חישוב צריכת החשמל לתקופה 01/05/19 - 31/05/19:**

**יחזקאל נחי ויאיר תמיר - 7 - 13080914(3x63)**

סה"כ לתשלום	מחיר לקוט"ש בא"ג	סה"כ צריכה בקוט"ש	קריאה נוכחית	קריאה קודמת	סוג צריכה	סוג תעריף
			31/05/19	01/05/19		פרטי חשבון עבור תאריכים:
₪ 274.05	47.67	574.90	27,427.20	26,852.30	פסגה	777
₪ 110.68	39.50	280.20	12,173.60	11,893.40	גבע	778
₪ 132.08	32.70	403.90	26,896.90	26,493.00	שפל	779

**סה"כ לדייר:**

שיא ביקוש	סה"כ	שפל	גבע	פסגה
6.80	1,259.00	403.90	280.20	574.90
	₪ 516.81	₪ 132.08	₪ 110.68	₪ 274.05

**סה"כ צריכה**  
**סה"כ לתשלום**

₪ 195.61	<b>תשלום קבוע</b>	
₪ 3.40	<b>תשלום עבור גודל חיבור בKVA (3x63)</b>	
₪ 715.82	<b>סה"כ לתשלום</b>	<b>לא כולל מע"מ</b>

התפלגות חיוב בש"ח לפי תעו"ז

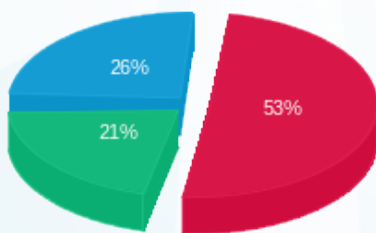

■ פסגה (₪ 274.05)  
 ■ גבע (₪ 110.68)  
 ■ שפל (₪ 132.08)

הסטוריית צריכה בקוט"ש

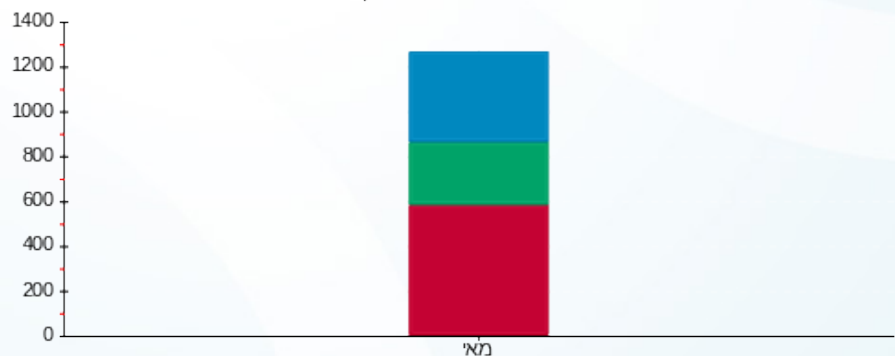

■ פסגה ■ גבע ■ שפל

03/06/19 תאריך הפקה:  
 31/05/19 תאריך קריאה נוכחית:  
 01/05/19 תאריך קריאה קודמת:

שם דייר: כיתן  
 שם אתר: עזריאלי רמלה

**לקוח/ה נכבד/ה, אנו מתכבדים להגיש את חישוב צריכת החשמל לתקופה 01/05/19 - 31/05/19:**

**1 - 14086121(3x63)**

סוג תעריף	סוג צריכה	קריאה קודמת	קריאה נוכחית	סה"כ צריכה בקוט"ש	מחיר לקוט"ש בא"ג	סה"כ לתשלום
פרטי חשבון עבור תאריכים:						
777	פסגה	01/05/19	31/05/19	1,745.50	47.67	832.08 ₪
778	גבע	24,708.30	25,310.50	602.20	39.50	237.87 ₪
779	שפל	25,131.70	25,265.10	133.40	32.70	43.62 ₪

סה"כ לדיר:

פסגה	גבע	שפל	סה"כ	שיא ביקוש
1,745.50	602.20	133.40	2,481.10	8.76
832.08 ₪	237.87 ₪	43.62 ₪	1,113.57 ₪	

סה"כ צריכה  
 סה"כ לתשלום

195.61 ₪	<b>תשלום קבוע</b>	
3.40 ₪	<b>תשלום עבור גודל חיבור בKVA (3x63)</b>	
1,312.58 ₪	<b>סה"כ לתשלום</b>	<b>לא כולל מע"מ</b>

התפלגות חיוב בש"ח לפי תע"ז

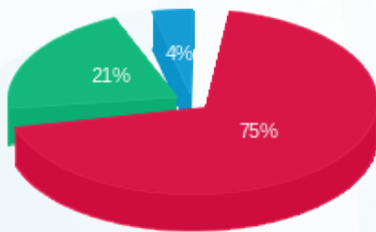

■ פסגה (832.08 ₪)  
 ■ גבע (237.87 ₪)  
 ■ שפל (43.62 ₪)

הסטוריית צריכה בקוט"ש

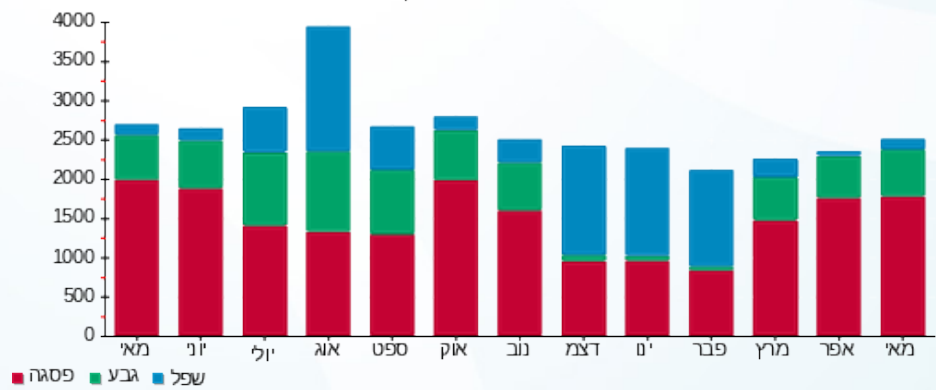



03/06/19

תאריך הפקה:

שם דייר: כפר השעשועים

31/05/19

תאריך קריאה נוכחית:

שם אתר: עזריאלי רמלה

01/05/19

תאריך קריאה קודמת:

לקוח/ה נכבד/ה, אנו מתכבדים להגיש את חישוב צריכת החשמל לתקופה 01/05/19 - 31/05/19:

1 - 13080921(3x80)

סוג תעריף	סוג צריכה	קריאה קודמת	קריאה נוכחית	סה"כ צריכה בקוט"ש	מחיר לקוט"ש בא"ג	סה"כ לתשלום
פרטי חשבון עבור תאריכים:						
777	פסגה	01/05/19	31/05/19	396.70	47.67	189.11 ₪
778	גבע	8,763.60	8,923.20	159.60	39.50	63.04 ₪
779	שפל	10,954.80	11,091.20	136.40	32.70	44.60 ₪

סה"כ לדייר:

פסגה	גבע	שפל	סה"כ	שיא ביקוש
396.70	159.60	136.40	692.70	2.28
189.11 ₪	63.04 ₪	44.60 ₪	296.75 ₪	

סה"כ צריכה

סה"כ לתשלום

195.61 ₪	תשלום קבוע	
4.31 ₪	תשלום עבור גודל חיבור בKVA (3x80)	
496.67 ₪	סה"כ לתשלום	לא כולל מע"מ

התפלגות חיוב בש"ח לפי תעו"ז

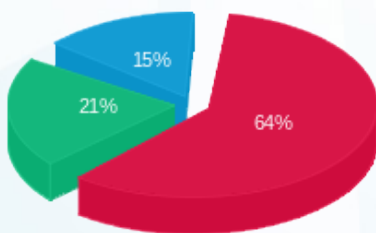

- פסגה (189.11 ₪)
- גבע (63.04 ₪)
- שפל (44.60 ₪)

הסטוריית צריכה בקוט"ש

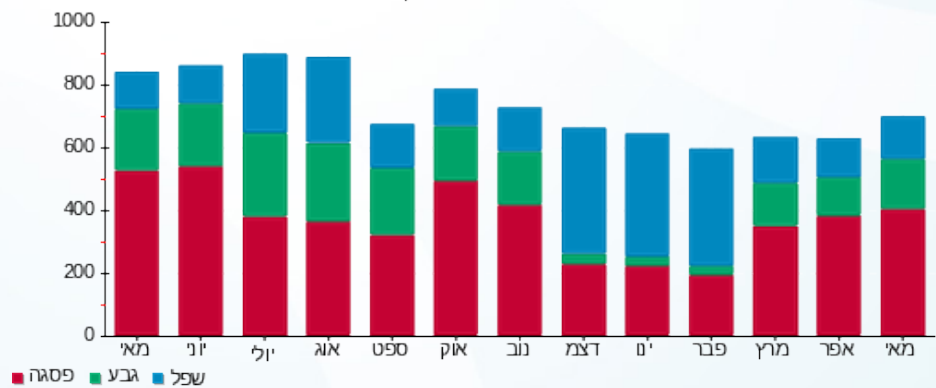



03/06/19 תאריך הפקה:  
 31/05/19 תאריך קריאה נוכחית:  
 01/05/19 תאריך קריאה קודמת:

שם דייר: לי קופר  
 שם אתר: עזריאלי רמלה

לקוח/ה נכבד/ה, אנו מתכבדים להגיש את חישוב צריכת החשמל לתקופה 01/05/19 - 31/05/19:

2 - 14155750 (3x63)

סוג תעריף	סוג צריכה	קריאה קודמת	קריאה נוכחית	סה"כ צריכה בקוט"ש	מחיר לקוט"ש בא"ג	סה"כ לתשלום
פרטי חשבון עבור תאריכים:						
777	פסגה	01/05/19	31/05/19	574.90	47.67	274.05 ₪
778	גבע	9,500.00	9,732.10	232.10	39.50	91.68 ₪
779	שפל	16,750.50	16,954.30	203.80	32.70	66.64 ₪

סה"כ לדייר:

פסגה	גבע	שפל	סה"כ	שיא ביקוש
574.90	232.10	203.80	1,010.80	3.01
274.05 ₪	91.68 ₪	66.64 ₪	432.38 ₪	

סה"כ צריכה  
 סה"כ לתשלום

195.61 ₪	תשלום קבוע	
3.40 ₪	תשלום עבור גודל חיבור בKVA (3x63)	
631.38 ₪	סה"כ לתשלום	לא כולל מע"מ

התפלגות חיוב בש"ח לפי תעו"ז

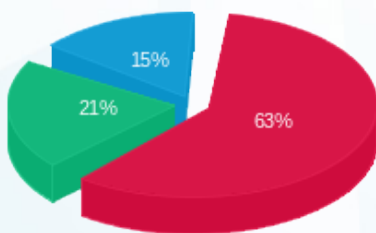

פסגה (274.05 ₪) - 63%  
 גבע (91.68 ₪) - 21%  
 שפל (66.64 ₪) - 15%

הסטוריית צריכה בקוט"ש

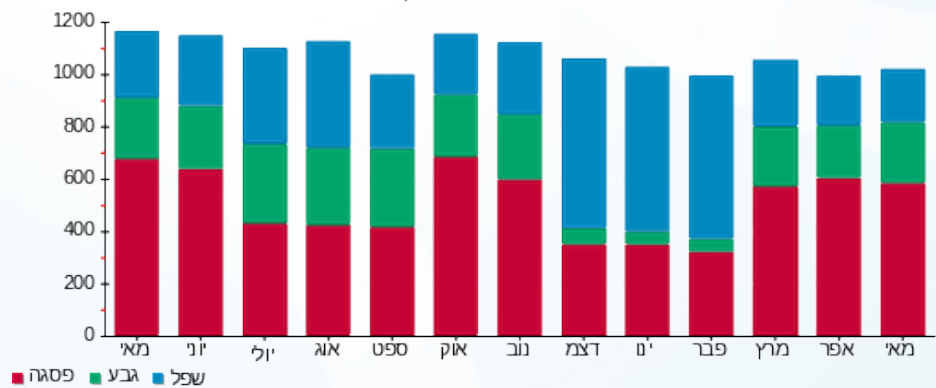



03/06/19 תאריך הפקדה:  
 31/05/19 תאריך קריאה נוכחית:  
 01/05/19 תאריך קריאה קודמת:

שם דייר: ללין  
 שם אתר: עזריאלי רמלה

לקוח/ה נכבד/ה, אנו מתכבדים להגיש את חישוב צריכת החשמל לתקופה 01/05/19 - 31/05/19:

10 - 13080914 (3x63)

סוג תעריף	סוג צריכה	קריאה קודמת	קריאה נוכחית	סה"כ צריכה בקוט"ש	מחיר לקוט"ש בא"ג	סה"כ לתשלום
פרטי חשבון עבור תאריכים:						
777	פסגה	01/05/19	31/05/19	910.60	47.67	434.08 ₪
778	גבע	13,782.70	14,127.90	345.20	39.50	136.35 ₪
779	שפל	17,742.50	17,917.90	175.40	32.70	57.36 ₪

סה"כ לדייר:

פסגה	גבע	שפל	סה"כ	שיא ביקוש
910.60	345.20	175.40	1,431.20	4.70
434.08 ₪	136.35 ₪	57.36 ₪	627.79 ₪	

סה"כ צריכה  
 סה"כ לתשלום

195.61 ₪	תשלום קבוע	
3.40 ₪	תשלום עבור גודל חיבור בKVA (3x63)	
826.80 ₪	סה"כ לתשלום	לא כולל מע"מ

התפלגות חיוב בש"ח לפי תעו"ז

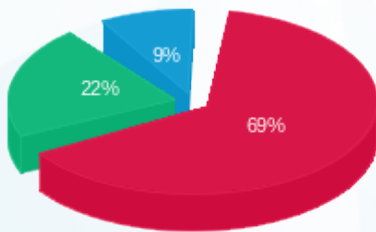

פסגה (434.08 ₪) 69%  
 גבע (136.35 ₪) 22%  
 שפל (57.36 ₪) 9%

הסטוריית צריכה בקוט"ש

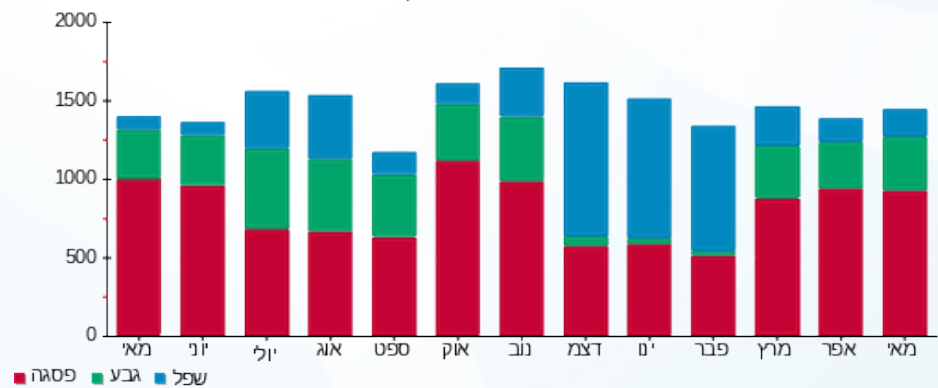



03/06/19 תאריך הפקה:  
 31/05/19 תאריך קריאה נוכחית:  
 01/05/19 תאריך קריאה קודמת:

שם דייר: מאניה  
 שם אתר: עזריאלי רמלה

לקוח/ה נכבד/ה, אנו מתכבדים להגיש את חישוב צריכת החשמל לתקופה 01/05/19 - 31/05/19:

4 - 13170756 (3x63)

סוג תעריף	סוג צריכה	קריאה קודמת	קריאה נוכחית	סה"כ צריכה בקוט"ש	מחיר לקוט"ש בא"ג	סה"כ לתשלום
פרטי חשבון עבור תאריכים:						
777	פסגה	01/05/19	31/05/19	546.10	47.67	260.33 ₪
778	גבע	12,985.50	13,209.90	224.40	39.50	88.64 ₪
779	שפל	12,478.40	12,509.70	31.30	32.70	10.24 ₪

סה"כ לדייר:

פסגה	גבע	שפל	סה"כ	שיא ביקוש
546.10	224.40	31.30	801.80	3.54
260.33 ₪	88.64 ₪	10.24 ₪	359.20 ₪	

סה"כ צריכה  
 סה"כ לתשלום

195.61 ₪	תשלום קבוע	
3.40 ₪	תשלום עבור גודל חיבור בKVA (3x63)	
558.21 ₪	סה"כ לתשלום	לא כולל מע"מ

התפלגות חיוב בש"ח לפי תע"ז

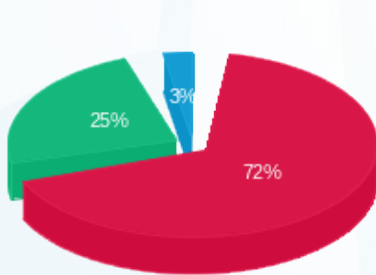

■ פסגה (260.33 ₪)  
 ■ גבע (88.64 ₪)  
 ■ שפל (10.24 ₪)

הסטוריית צריכה בקוט"ש

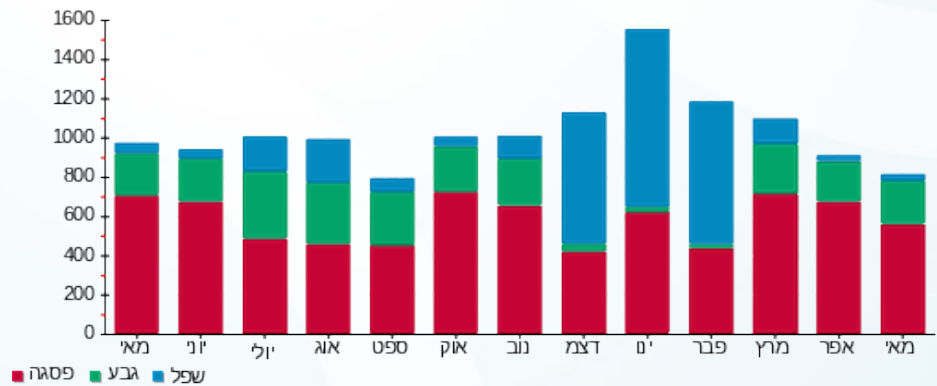



03/06/19 תאריך הפקה:  
 31/05/19 תאריך קריאה נוכחית:  
 01/05/19 תאריך קריאה קודמת:

שם דייר: מגה ספורט  
 שם אתר: עזריאלי רמלה

לקוח/ה נכבד/ה, אנו מתכבדים להגיש את חישוב צריכת החשמל לתקופה 01/05/19 - 31/05/19:

10 - 13080916 (3x100)

סוג תעריף	סוג צריכה	קריאה קודמת	קריאה נוכחית	סה"כ צריכה בקוט"ש	מחיר לקוט"ש בא"ג	סה"כ לתשלום
פרטי חשבון עבור תאריכים:						
777	פסגה	01/05/19	31/05/19	1,989.40	47.67	948.35 ₪
778	גבע	24,122.40	24,824.40	702.00	39.50	277.29 ₪
779	שפל	26,540.80	26,787.80	247.00	32.70	80.77 ₪

סה"כ לדייר:

פסגה	גבע	שפל	סה"כ	שיא ביקוש
1,989.40	702.00	247.00	2,938.40	11.36
948.35 ₪	277.29 ₪	80.77 ₪	1,306.41 ₪	

סה"כ צריכה  
 סה"כ לתשלום

195.61 ₪	תשלום קבוע	
5.39 ₪	תשלום עבור גודל חיבור בKVA (3x100)	
1,507.41 ₪	סה"כ לתשלום	לא כולל מע"מ

התפלגות חיוב בש"ח לפי תעו"ז

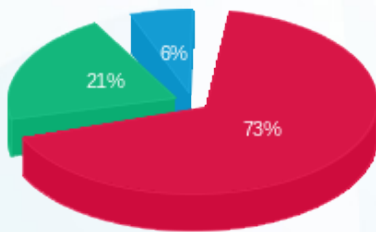

■ פסגה (948.35 ₪)  
 ■ גבע (277.29 ₪)  
 ■ שפל (80.77 ₪)

הסטוריית צריכה בקוט"ש

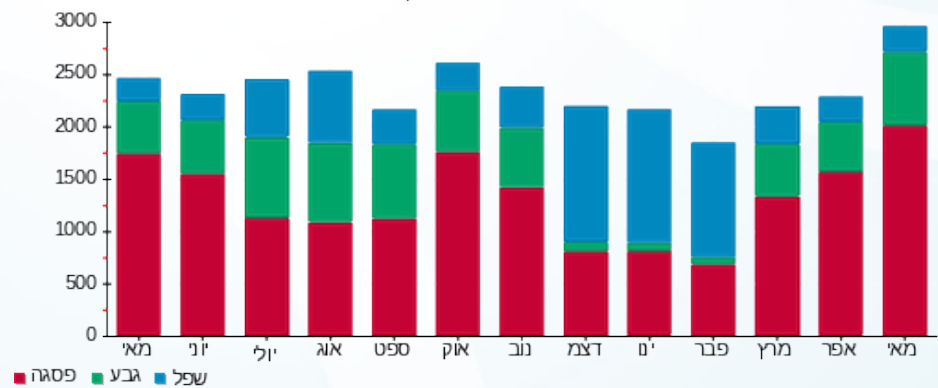



03/06/19 תאריך הפקה:  
 31/05/19 תאריך קריאה נוכחית:  
 01/05/19 תאריך קריאה קודמת:

שם דייר: מגנוליה  
 שם אתר: עזריאלי רמלה

לקוח/ה נכבד/ה, אנו מתכבדים להגיש את חישוב צריכת החשמל לתקופה 01/05/19 - 31/05/19:

5 - 13080917 (3x63)

סוג תעריף	סוג צריכה	קריאה קודמת	קריאה נוכחית	סה"כ צריכה בקוט"ש	מחיר לקוט"ש בא"ג	סה"כ לתשלום
פרטי חשבון עבור תאריכים:						
777	פסגה	01/05/19	31/05/19	214.60	47.67	102.30 ₪
778	גבע	5,046.80	5,164.40	117.60	39.50	46.45 ₪
779	שפל	12,639.30	12,744.90	105.60	32.70	34.53 ₪

סה"כ לדייר:

פסגה	גבע	שפל	סה"כ	שיא ביקוש
214.60	117.60	105.60	437.80	0.90
102.30 ₪	46.45 ₪	34.53 ₪	183.28 ₪	

סה"כ צריכה  
 סה"כ לתשלום

195.61 ₪	תשלום קבוע	
3.40 ₪	תשלום עבור גודל חיבור בKVA (3x63)	
382.29 ₪	סה"כ לתשלום	לא כולל מע"מ

התפלגות חיוב בש"ח לפי תעו"ז

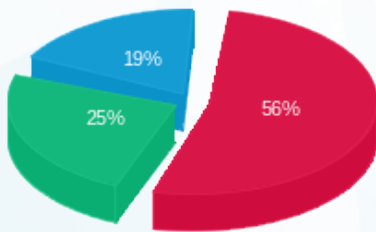

■ פסגה (102.30 ₪)  
 ■ גבע (46.45 ₪)  
 ■ שפל (34.53 ₪)

הסטוריית צריכה בקוט"ש

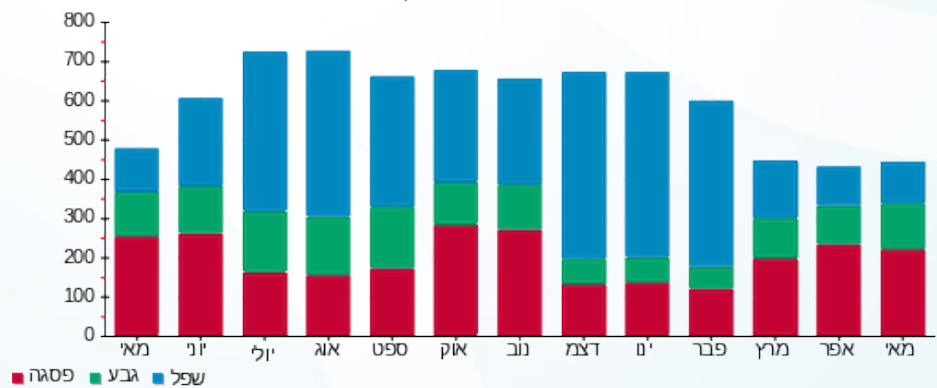

03/06/19 תאריך הפקדה:  
 31/05/19 תאריך קריאה נוכחית:  
 01/05/19 תאריך קריאה קודמת:

**שם דייר:** מחסן יחזקאל נחי ויאיר תמיר  
**שם אתר:** עזריאלי רמלה

**לקוח/ה נכבד/ה, אנו מתכבדים להגיש את חישוב צריכת החשמל לתקופה 01/05/19 - 31/05/19:**

**מחסן יחזקאל נחי ויאיר תמיר - 3 - 13080914(3x80)**

סה"כ לתשלום	מחיר לקוט"ש בא"ג	סה"כ צריכה בקוט"ש	קריאה נוכחית	קריאה קודמת	סוג צריכה	סוג תעריף
			31/05/19	01/05/19		פרטי חשבון עבור תאריכים:
₪ 340.08	47.67	713.40	22,529.50	21,816.10	פסגה	777
₪ 115.38	39.50	292.10	8,319.40	8,027.30	גבע	778
₪ 113.21	32.70	346.20	20,329.10	19,982.90	שפל	779

**סה"כ לדייר:**

שיא ביקוש	סה"כ	שפל	גבע	פסגה	סה"כ צריכה
13.57	1,351.70	346.20	292.10	713.40	סה"כ לתשלום
	₪ 568.66	₪ 113.21	₪ 115.38	₪ 340.08	

₪ 195.61	<b>תשלום קבוע</b>	
₪ 4.31	<b>תשלום עבור גודל חיבור בKVA (3x80)</b>	
₪ 768.59	<b>סה"כ לתשלום</b>	<b>לא כולל מע"מ</b>

התפלגות חיוב בש"ח לפי תעו"ז

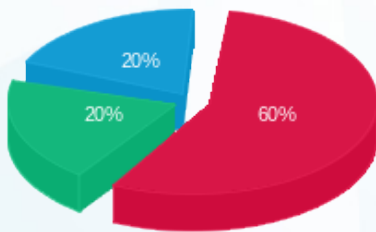

■ פסגה (₪ 340.08)  
 ■ גבע (₪ 115.38)  
 ■ שפל (₪ 113.21)

הסטוריית צריכה בקוט"ש

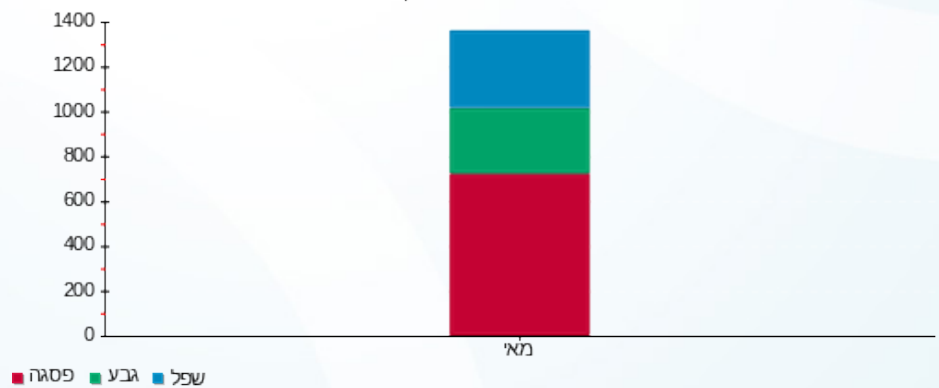



03/06/19 תאריך הפקה:  
 31/05/19 תאריך קריאה נוכחית:  
 01/05/19 תאריך קריאה קודמת:

שם דייר: מחסן פרצל  
 שם אתר: עזריאלי רמלה

לקוח/ה נכבד/ה, אנו מתכבדים להגיש את חישוב צריכת החשמל לתקופה 01/05/19 - 31/05/19:

6 - 13080892 (3x63)

סוג תעריף	סוג צריכה	קריאה קודמת	קריאה נוכחית	סה"כ צריכה בקוט"ש	מחיר לקוט"ש בא"ג	סה"כ לתשלום
פרטי חשבון עבור תאריכים:						
777	פסגה	01/05/19	31/05/19	74.90	47.67	35.70 ₪
778	גבע	1,479.60	1,514.40	34.80	39.50	13.75 ₪
779	שפל	4,007.30	4,085.90	78.60	32.70	25.70 ₪

סה"כ לדייר:

פסגה	גבע	שפל	סה"כ	שיא ביקוש
74.90	34.80	78.60	188.30	0.77
₪ 35.70	₪ 13.75	₪ 25.70	₪ 75.15	

סה"כ צריכה  
 סה"כ לתשלום

195.61 ₪	תשלום קבוע	
3.40 ₪	תשלום עבור גודל חיבור בKVA (3x63)	
274.16 ₪	סה"כ לתשלום	לא כולל מע"מ

התפלגות חיוב בש"ח לפי תע"ז

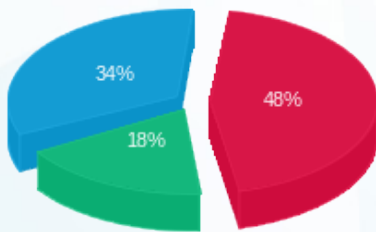

■ פסגה (₪ 35.70)  
 ■ גבע (₪ 13.75)  
 ■ שפל (₪ 25.70)

הסטוריית צריכה בקוט"ש

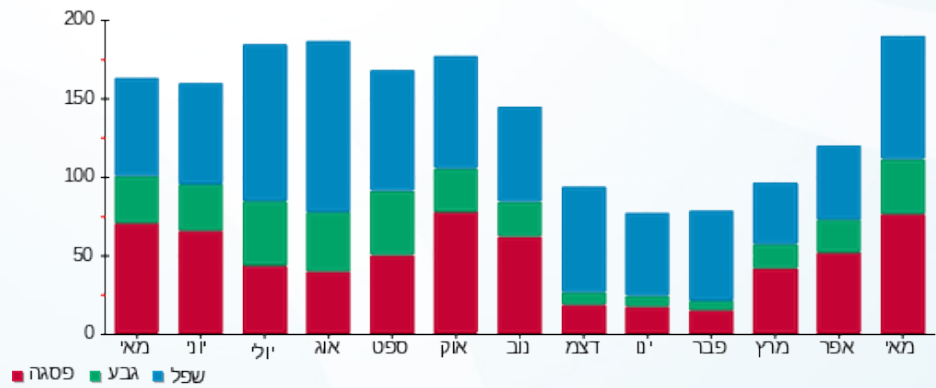



03/06/19 תאריך הפקה:  
 31/05/19 תאריך קריאה נוכחית:  
 01/05/19 תאריך קריאה קודמת:

שם דייר: מחסן קפה נאמן  
 שם אתר: עזריאלי רמלה

לקוח/ה נכבד/ה, אנו מתכבדים להגיש את חישוב צריכת החשמל לתקופה 01/05/19 - 31/05/19:

3 - 13080921(3x80)

סוג תעריף	סוג צריכה	קריאה קודמת	קריאה נוכחית	סה"כ צריכה בקוט"ש	מחיר לקוט"ש בא"ג	סה"כ לתשלום
פרטי חשבון עבור תאריכים:						
777	פסגה	01/05/19	31/05/19	482.20	47.67	229.86 ₪
778	גבע	9,947.20	10,179.70	232.50	39.50	91.84 ₪
779	שפל	30,685.10	31,210.90	525.80	32.70	171.94 ₪

סה"כ לדייר:

פסגה	גבע	שפל	סה"כ	שיא ביקוש
482.20	232.50	525.80	1,240.50	3.93
229.86 ₪	91.84 ₪	171.94 ₪	493.64 ₪	

סה"כ צריכה  
 סה"כ לתשלום

195.61 ₪	תשלום קבוע	
4.31 ₪	תשלום עבור גודל חיבור בKVA (3x80)	
693.56 ₪	סה"כ לתשלום	לא כולל מע"מ

התפלגות חיוב בש"ח לפי תעו"ז

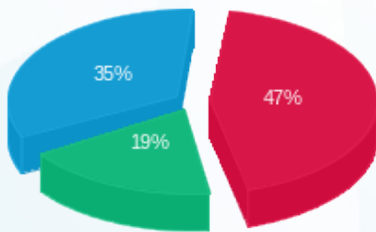

■ פסגה (229.86 ₪)  
 ■ גבע (91.84 ₪)  
 ■ שפל (171.94 ₪)

הסטוריית צריכה בקוט"ש

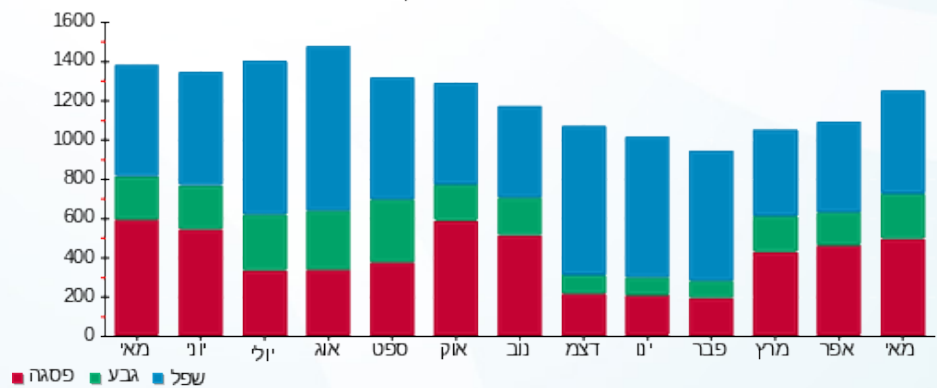



03/06/19 תאריך הפקה:  
 31/05/19 תאריך קריאה נוכחית:  
 01/05/19 תאריך קריאה קודמת:

שם דייר: מחסן קפה קפה  
 שם אתר: עזריאלי רמלה

לקוח/ה נכבד/ה, אנו מתכבדים להגיש את חישוב צריכת החשמל לתקופה 01/05/19 - 31/05/19:

9 - 13170756 (3x50)

סוג תעריף	סוג צריכה	קריאה קודמת	קריאה נוכחית	סה"כ צריכה בקוט"ש	מחיר לקוט"ש בא"ג	סה"כ לתשלום
פרטי חשבון עבור תאריכים:						
777	פסגה	01/05/19	31/05/19	0.00	47.67	0.00 ₪
778	גבע	3,672.10	3,672.10	0.00	39.50	0.00 ₪
779	שפל	11,242.70	11,242.70	0.00	32.70	0.00 ₪

סה"כ לדייר:

פסגה	גבע	שפל	סה"כ	שיא ביקוש
0.00	0.00	0.00	0.00	
0.00 ₪	0.00 ₪	0.00 ₪	0.00 ₪	

סה"כ צריכה

סה"כ לתשלום

195.61 ₪	תשלום קבוע	
2.70 ₪	תשלום עבור גודל חיבור בKVA (3x50)	
198.31 ₪	סה"כ לתשלום	לא כולל מע"מ

התפלגות חיוב בש"ח לפי תעו"ז

הסטוריית צריכה בקוט"ש

פסגה (0.00 ₪)  
 גבע (0.00 ₪)  
 שפל (0.00 ₪)

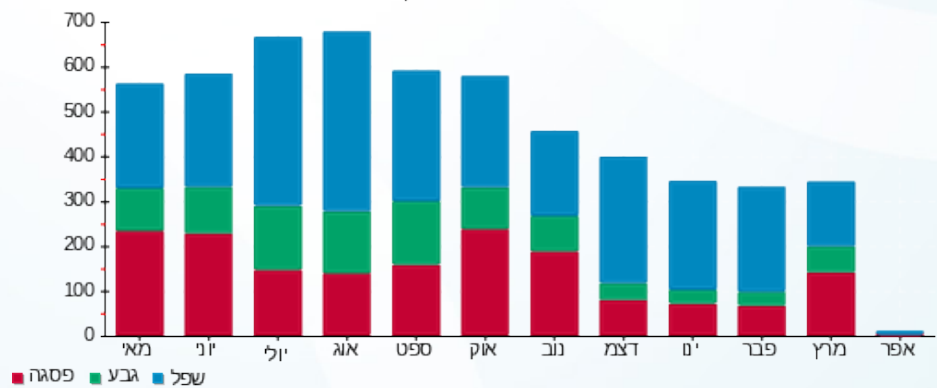

03/06/19 תאריך הפקה:  
 31/05/19 תאריך קריאה נוכחית:  
 01/05/19 תאריך קריאה קודמת:

שם דייר: מיי פון (סולר)  
 שם אתר: עזריאלי רמלה

לקוח/ה נכבד/ה, אנו מתכבדים להגיש את חישוב צריכת החשמל לתקופה 01/05/19 - 31/05/19:

9 - 13170764 (3x63)

סוג תעריף	סוג צריכה	קריאה קודמת	קריאה נוכחית	סה"כ צריכה בקוט"ש	מחיר לקוט"ש בא"ג	סה"כ לתשלום
פרטי חשבון עבור תאריכים:						
777	פסגה	01/05/19	31/05/19	1,103.60	47.67	526.09 ₪
778	גבע	16,968.80	17,415.70	446.90	39.50	176.53 ₪
779	שפל	18,834.60	19,119.40	284.80	32.70	93.13 ₪

סה"כ לדייר:

פסגה	גבע	שפל	סה"כ	שיא ביקוש
1,103.60	446.90	284.80	1,835.30	5.32
₪ 526.09	₪ 176.53	₪ 93.13	₪ 795.74	

סה"כ צריכה  
 סה"כ לתשלום

195.61 ₪	<b>תשלום קבוע</b>	
3.40 ₪	<b>תשלום עבור גודל חיבור בKVA (3x63)</b>	
994.75 ₪	<b>סה"כ לתשלום</b>	<b>לא כולל מע"מ</b>

התפלגות חיוב בש"ח לפי תעו"ז

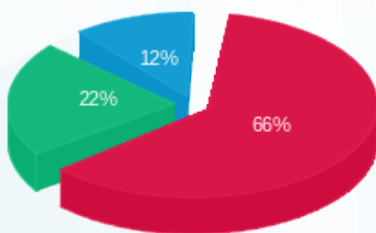

פסגה (₪ 526.09)  
 גבע (₪ 176.53)  
 שפל (₪ 93.13)

הסטוריית צריכה בקוט"ש

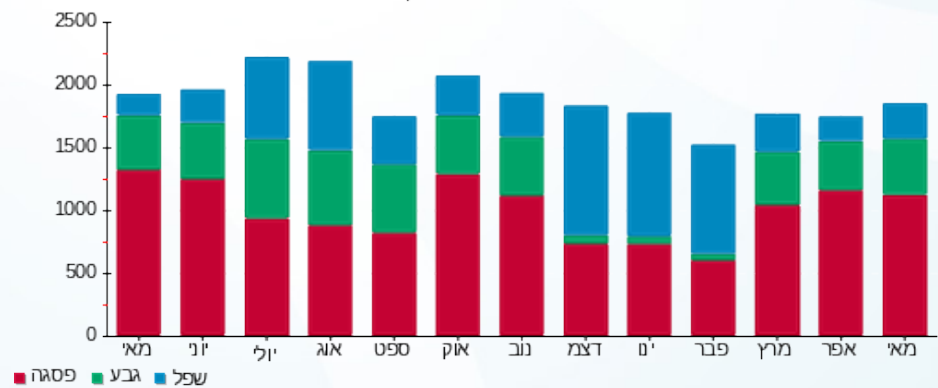



03/06/19 תאריך הפקדה:  
 31/05/19 תאריך קריאה נוכחית:  
 01/05/19 תאריך קריאה קודמת:

שם דייר: מגו  
 שם אתר: עזריאלי רמלה

לקוח/ה נכבד/ה, אנו מתכבדים להגיש את חישוב צריכת החשמל לתקופה 01/05/19 - 31/05/19:

5 - 13044069 (3x250)

סוג תעריף	סוג צריכה	קריאה קודמת	קריאה נוכחית	סה"כ צריכה בקוט"ש	מחיר לקוט"ש בא"ג	סה"כ לתשלום
פרטי חשבון עבור תאריכים:						
777	פסגה	01/05/19	31/05/19	4,664.80	47.67	2,223.71 ₪
778	גבע	78,466.40	80,371.20	1,904.80	39.50	752.40 ₪
779	שפל	110,760.40	112,004.00	1,243.60	32.70	406.66 ₪

סה"כ לדייר:

פסגה	גבע	שפל	סה"כ	שיא ביקוש
4,664.80	1,904.80	1,243.60	7,813.20	23.36
2,223.71 ₪	752.40 ₪	406.66 ₪	3,382.76 ₪	

סה"כ צריכה  
 סה"כ לתשלום

195.61 ₪	תשלום קבוע	
13.48 ₪	תשלום עבור גודל חיבור בKVA (3x250)	
3,591.85 ₪	סה"כ לתשלום	לא כולל מע"מ

התפלגות חיוב בש"ח לפי תעו"ז

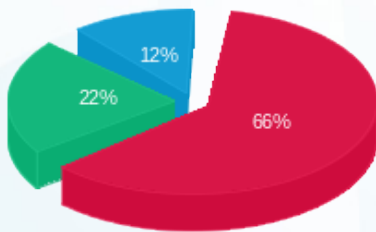

פסגה (2,223.71 ₪) 66%  
 גבע (752.40 ₪) 22%  
 שפל (406.66 ₪) 12%

הסטוריית צריכה בקוט"ש

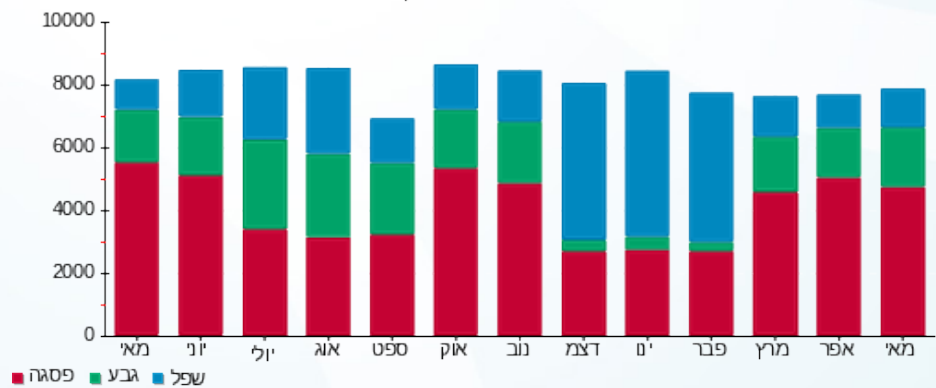



03/06/19 תאריך הפקה:  
 31/05/19 תאריך קריאה נוכחית:  
 01/05/19 תאריך קריאה קודמת:

שם דייר: מקדונלדס  
 שם אתר: עזריאלי רמלה

לקוח/ה נכבד/ה, אנו מתכבדים להגיש את חישוב צריכת החשמל לתקופה 01/05/19 - 31/05/19:

14 - 13080916(3x100)

סוג תעריף	סוג צריכה	קריאה קודמת	קריאה נוכחית	סה"כ צריכה בקוט"ש	מחיר לקוט"ש בא"ג	סה"כ לתשלום
			31/05/19	01/05/19	פרטי חשבון עבור תאריכים:	
777	פסגה	143,371.70	147,225.70	3,854.00	47.67	1,837.20 ₪
778	גבע	66,525.00	68,235.00	1,710.00	39.50	675.45 ₪
779	שפל	141,182.40	143,370.70	2,188.30	32.70	715.57 ₪

סה"כ לדייר:

פסגה	גבע	שפל	סה"כ	שיא ביקוש
3,854.00	1,710.00	2,188.30	7,752.30	22.69
1,837.20 ₪	675.45 ₪	715.57 ₪	3,228.23 ₪	

סה"כ צריכה  
 סה"כ לתשלום

195.61 ₪	תשלום קבוע	
5.39 ₪	תשלום עבור גודל חיבור בKVA (3x100)	
3,429.23 ₪	סה"כ לתשלום	לא כולל מע"מ

התפלגות חיוב בש"ח לפי תעו"ז

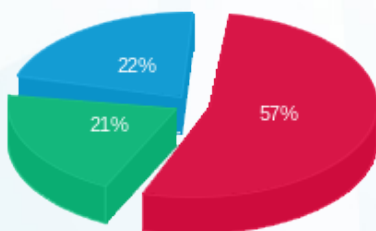

פסגה (1,837.20 ₪) 22%  
 גבע (675.45 ₪) 21%  
 שפל (715.57 ₪) 57%

הסטוריית צריכה בקוט"ש

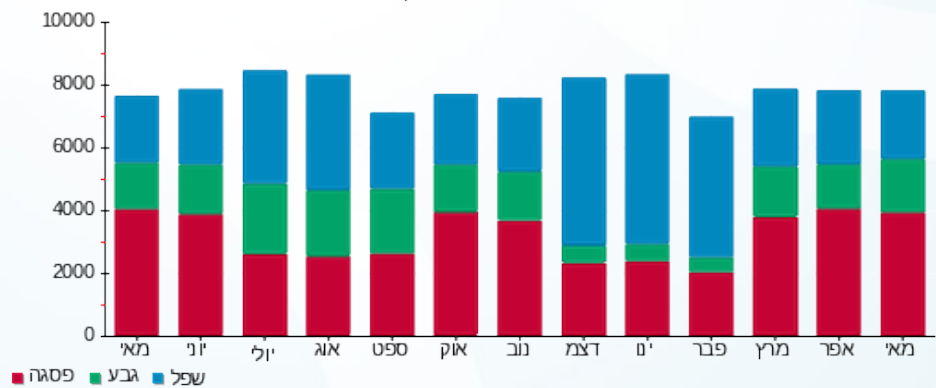



03/06/19 תאריך הפקה:  
 31/05/19 תאריך קריאה נוכחית:  
 01/05/19 תאריך קריאה קודמת:

שם דייר: משביר  
 שם אתר: עזריאלי רמלה

לקוח/ה נכבד/ה, אנו מתכבדים להגיש את חישוב צריכת החשמל לתקופה 01/05/19 - 31/05/19:

3 - 13044069 (3x1000)

סוג תעריף	סוג צריכה	קריאה קודמת	קריאה נוכחית	סה"כ צריכה בקוט"ש	מחיר לקוט"ש בא"ג	סה"כ לתשלום
פרטי חשבון עבור תאריכים:						
777	פסגה	01/05/19	31/05/19	12,722.00	47.67	6,064.58 ₪
778	גבע	316,804.00	322,676.00	5,872.00	39.50	2,319.44 ₪
779	שפל	887,438.00	899,324.00	11,886.00	32.70	3,886.72 ₪

סה"כ לדייר:

פסגה	גבע	שפל	סה"כ	שיא ביקוש
12,722.00	5,872.00	11,886.00	30,480.00	60.46
6,064.58 ₪	2,319.44 ₪	3,886.72 ₪	12,270.74 ₪	

סה"כ צריכה  
 סה"כ לתשלום

195.61 ₪	תשלום קבוע	
53.91 ₪	תשלום עבור גודל חיבור בKVA (3x1000)	
12,520.26 ₪	סה"כ לתשלום	לא כולל מע"מ

התפלגות חיוב בש"ח לפי תע"ז

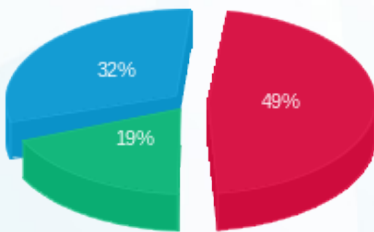

פסגה (6,064.58 ₪) 19%  
 גבע (2,319.44 ₪) 32%  
 שפל (3,886.72 ₪) 49%

הסטוריית צריכה בקוט"ש

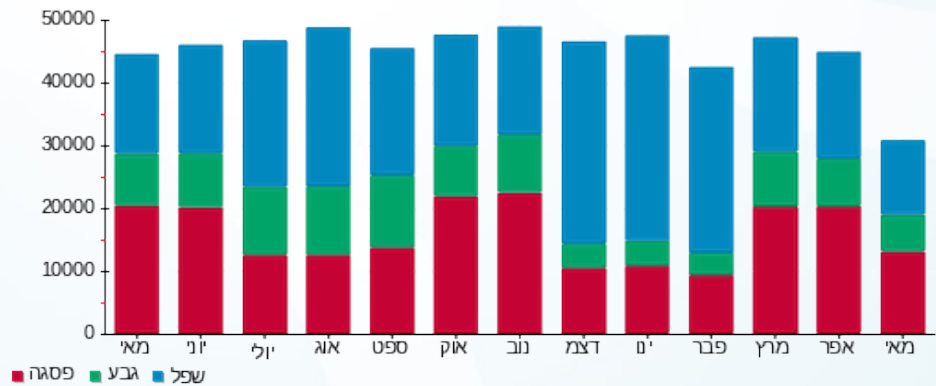



03/06/19 תאריך הפקדה:  
 31/05/19 תאריך קריאה נוכחית:  
 01/05/19 תאריך קריאה קודמת:

שם דייר: נאוטיקה  
 שם אתר: עזריאלי רמלה

לקוח/ה נכבד/ה, אנו מתכבדים להגיש את חישוב צריכת החשמל לתקופה 01/05/19 - 31/05/19:

5 - 14086122(3x63)

סוג תעריף	סוג צריכה	קריאה קודמת	קריאה נוכחית	סה"כ צריכה בקוט"ש	מחיר לקוט"ש בא"ג	סה"כ לתשלום
פרטי חשבון עבור תאריכים:						
777	פסגה	01/05/19	31/05/19	1,307.10	47.67	623.09 ₪
778	גבע	19,404.30	19,899.80	495.50	39.50	195.72 ₪
779	שפל	20,568.70	20,682.80	114.10	32.70	37.31 ₪

סה"כ לדייר:

פסגה	גבע	שפל	סה"כ	שיא ביקוש
1,307.10	495.50	114.10	1,916.70	7.95
623.09 ₪	195.72 ₪	37.31 ₪	856.13 ₪	

סה"כ צריכה  
 סה"כ לתשלום

195.61 ₪	תשלום קבוע	
3.40 ₪	תשלום עבור גודל חיבור בKVA (3x63)	
1,055.13 ₪	סה"כ לתשלום	לא כולל מע"מ

התפלגות חיוב בש"ח לפי תעו"ז

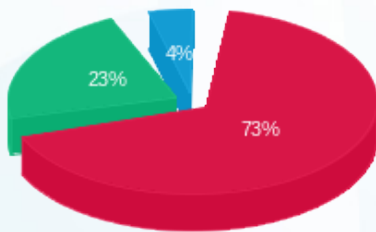

■ פסגה (623.09 ₪)  
 ■ גבע (195.72 ₪)  
 ■ שפל (37.31 ₪)

הסטוריית צריכה בקוט"ש

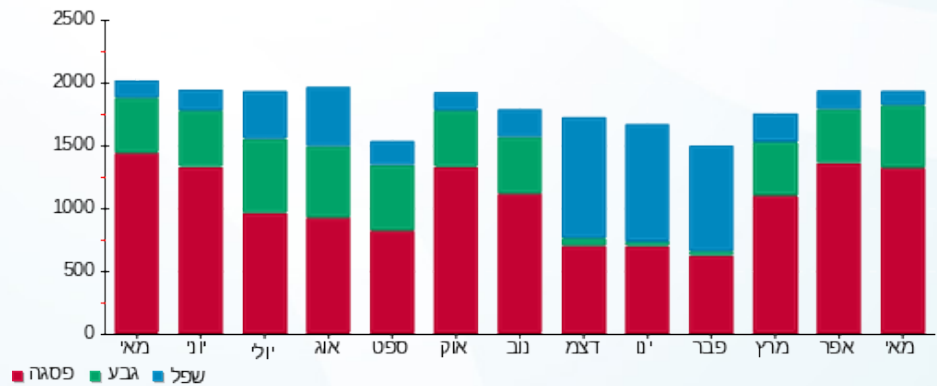



03/06/19 תאריך הפקה:  
 31/05/19 תאריך קריאה נוכחית:  
 01/05/19 תאריך קריאה קודמת:

שם דייר: נויז  
 שם אתר: עזריאלי רמלה

לקוח/ה נכבד/ה, אנו מתכבדים להגיש את חישוב צריכת החשמל לתקופה 01/05/19 - 31/05/19:

נויז - 9 - 13080916 (3x63)

סוג תעריף	סוג צריכה	קריאה קודמת	קריאה נוכחית	סה"כ צריכה בקוט"ש	מחיר לקוט"ש בא"ג	סה"כ לתשלום
פרטי חשבון עבור תאריכים:						
777	פסגה	01/05/19	31/05/19	335.40	47.67	159.89 ₪
778	גבע	5,306.20	5,426.60	120.40	39.50	47.56 ₪
779	שפל	8,529.50	8,553.20	23.70	32.70	7.75 ₪

סה"כ לדייר:

פסגה	גבע	שפל	סה"כ	שיא ביקוש
335.40	120.40	23.70	479.50	1.85
159.89 ₪	47.56 ₪	7.75 ₪	215.19 ₪	

סה"כ צריכה  
 סה"כ לתשלום

195.61 ₪	תשלום קבוע	
3.40 ₪	תשלום עבור גודל חיבור בKVA (3x63)	
414.20 ₪	סה"כ לתשלום	לא כולל מע"מ

התפלגות חיוב בש"ח לפי תע"ז

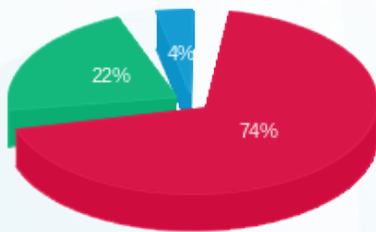

■ פסגה (159.89 ₪)  
 ■ גבע (47.56 ₪)  
 ■ שפל (7.75 ₪)

הסטוריית צריכה בקוט"ש

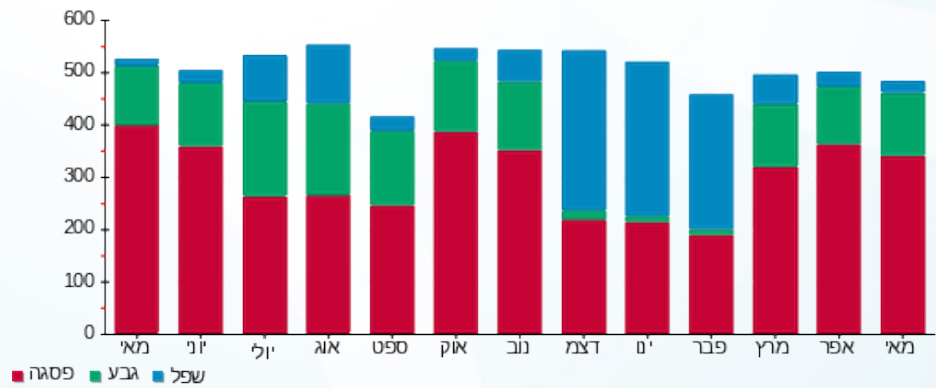

03/06/19 תאריך הפקה:  
 31/05/19 תאריך קריאה נוכחית:  
 01/05/19 תאריך קריאה קודמת:

שם דייר: ניו דלי  
 שם אתר: עזריאלי רמלה

לקוח/ה נכבד/ה, אנו מתכבדים להגיש את חישוב צריכת החשמל לתקופה 01/05/19 - 31/05/19:

12 - 13080916(3x100)

סוג תעריף	סוג צריכה	קריאה קודמת	קריאה נוכחית	סה"כ צריכה בקוט"ש	מחיר לקוט"ש בא"ג	סה"כ לתשלום
פרטי חשבון עבור תאריכים:						
777	פסגה	01/05/19	31/05/19	3,470.50	47.67	1,654.39 ₪
778	גבע	44,667.00	46,003.80	1,336.80	39.50	528.04 ₪
779	שפל	84,712.90	85,810.30	1,097.40	32.70	358.85 ₪

סה"כ לדייר:

פסגה	גבע	שפל	סה"כ	שיא ביקוש
3,470.50	1,336.80	1,097.40	5,904.70	23.91
1,654.39 ₪	528.04 ₪	358.85 ₪	2,541.27 ₪	

סה"כ צריכה  
 סה"כ לתשלום

195.61 ₪	תשלום קבוע	
5.39 ₪	תשלום עבור גודל חיבור בKVA (3x100)	
2,742.27 ₪	סה"כ לתשלום	לא כולל מע"מ

התפלגות חיוב בש"ח לפי תע"ז

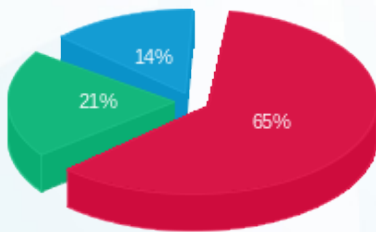

■ פסגה (1,654.39 ₪)  
 ■ גבע (528.04 ₪)  
 ■ שפל (358.85 ₪)

הסטוריית צריכה בקוט"ש

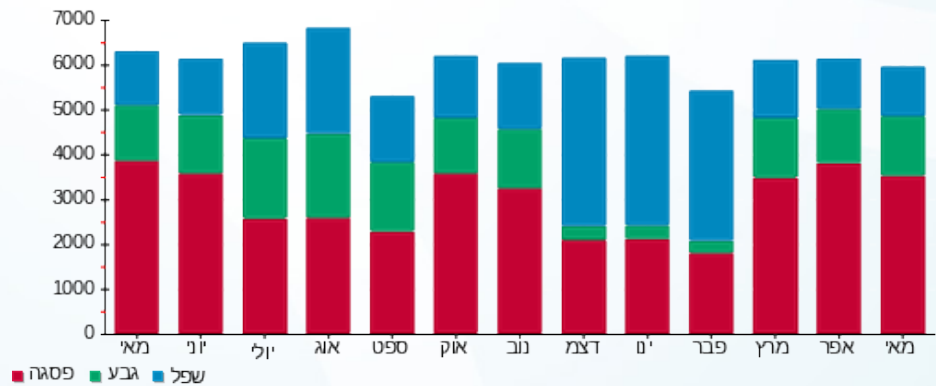



03/06/19 תאריך הפקה:  
 31/05/19 תאריך קריאה נוכחית:  
 01/05/19 תאריך קריאה קודמת:

שם דייר: נעלי אלדו  
 שם אתר: עזריאלי רמלה

לקוח/ה נכבד/ה, אנו מתכבדים להגיש את חישוב צריכת החשמל לתקופה 01/05/19 - 31/05/19:

נעלי אלדו - 10 - 15129237 (3x63)

סוג תעריף	סוג צריכה	קריאה קודמת	קריאה נוכחית	סה"כ צריכה בקוט"ש	מחיר לקוט"ש בא"ג	סה"כ לתשלום
פרטי חשבון עבור תאריכים:						
777	פסגה	01/05/19	31/05/19	1,273.00	47.67	606.84 ₪
778	גבע	17,364.00	17,818.20	454.20	39.50	179.41 ₪
779	שפל	33,689.80	34,022.80	333.00	32.70	108.89 ₪

סה"כ לדייר:

פסגה	גבע	שפל	סה"כ	שיא ביקוש
1,273.00	454.20	333.00	2,060.20	6.70
606.84 ₪	179.41 ₪	108.89 ₪	895.14 ₪	

סה"כ צריכה  
 סה"כ לתשלום

195.61 ₪	תשלום קבוע	
3.40 ₪	תשלום עבור גודל חיבור בKVA (3x63)	
1,094.15 ₪	סה"כ לתשלום	לא כולל מע"מ

התפלגות חיוב בש"ח לפי תע"ז

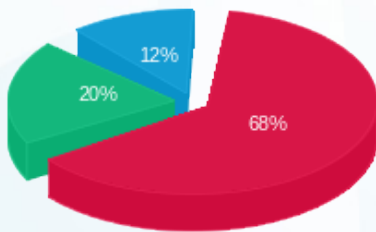

■ פסגה (606.84 ₪)  
 ■ גבע (179.41 ₪)  
 ■ שפל (108.89 ₪)

הסטוריית צריכה בקוט"ש

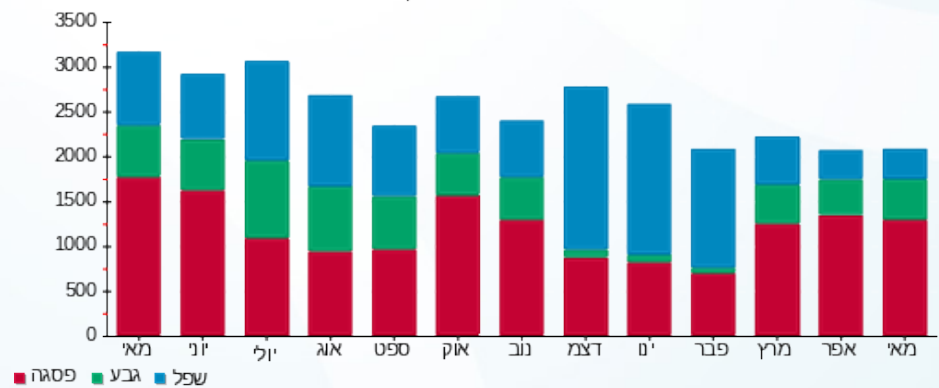



03/06/19 תאריך הפקה:  
 31/05/19 תאריך קריאה נוכחית:  
 01/05/19 תאריך קריאה קודמת:

שם דייר: נעלי מלדיני  
 שם אתר: עזריאלי רמלה

לקוח/ה נכבד/ה, אנו מתכבדים להגיש את חישוב צריכת החשמל לתקופה 01/05/19 - 31/05/19:

10 - 13080917(3x63)

סוג תעריף	סוג צריכה	קריאה קודמת	קריאה נוכחית	סה"כ צריכה בקוט"ש	מחיר לקוט"ש בא"ג	סה"כ לתשלום
פרטי חשבון עבור תאריכים:						
777	פסגה	01/05/19	31/05/19	571.10	47.67	272.24 ₪
778	גבע	10,520.80	10,747.60	226.80	39.50	89.59 ₪
779	שפל	11,496.90	11,561.70	64.80	32.70	21.19 ₪

סה"כ לדייר:

פסגה	גבע	שפל	סה"כ	שיא ביקוש
571.10	226.80	64.80	862.70	3.13
272.24 ₪	89.59 ₪	21.19 ₪	383.02 ₪	

סה"כ צריכה  
 סה"כ לתשלום

195.61 ₪	תשלום קבוע	
3.40 ₪	תשלום עבור גודל חיבור בKVA (3x63)	
582.03 ₪	סה"כ לתשלום	לא כולל מע"מ

התפלגות חיוב בש"ח לפי תעו"ז

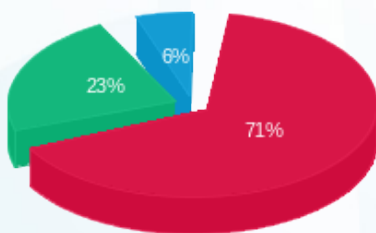

■ פסגה (272.24 ₪)  
 ■ גבע (89.59 ₪)  
 ■ שפל (21.19 ₪)

הסטוריית צריכה בקוט"ש

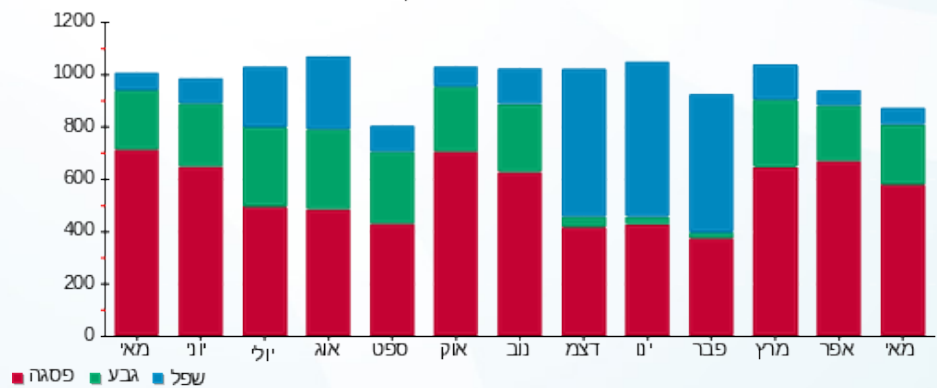



03/06/19 תאריך הפקה:  
 31/05/19 תאריך קריאה נוכחית:  
 01/05/19 תאריך קריאה קודמת:

שם דייר: נעלי נימרוד  
 שם אתר: עזריאלי רמלה

לקוח/ה נכבד/ה, אנו מתכבדים להגיש את חישוב צריכת החשמל לתקופה 01/05/19 - 31/05/19:

11 - 13080921(3x63)

סה"כ לתשלום	מחיר לקוט"ש בא"ג	סה"כ צריכה בקוט"ש	קריאה נוכחית	קריאה קודמת	סוג צריכה	סוג תעריף
			31/05/19	01/05/19		פרטי חשבון עבור תאריכים:
143.15 ₪	47.67	300.30	14,102.30	13,802.00	פסגה	777
44.91 ₪	39.50	113.70	5,158.80	5,045.10	גבע	778
9.71 ₪	32.70	29.70	6,018.80	5,989.10	שפל	779

סה"כ לדיר:

שיא ביקוש	סה"כ	שפל	גבע	פסגה
1.62	443.70	29.70	113.70	300.30
	197.78 ₪	9.71 ₪	44.91 ₪	143.15 ₪

סה"כ צריכה  
 סה"כ לתשלום

195.61 ₪	<b>תשלום קבוע</b>	
3.40 ₪	<b>תשלום עבור גודל חיבור בKVA (3x63)</b>	
396.78 ₪	<b>סה"כ לתשלום</b>	<b>לא כולל מע"מ</b>

התפלגות חיוב בש"ח לפי תעו"ז

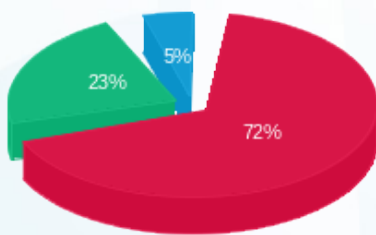

■ פסגה (143.15 ₪)  
 ■ גבע (44.91 ₪)  
 ■ שפל (9.71 ₪)

הסטוריית צריכה בקוט"ש

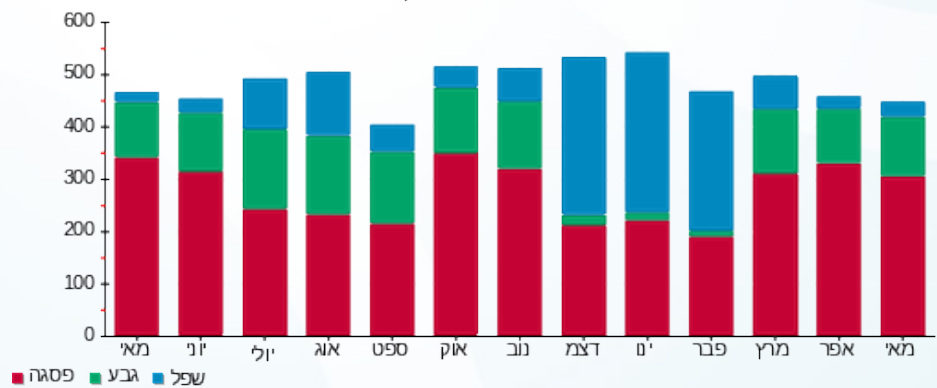



03/06/19 תאריך הפקה:  
 31/05/19 תאריך קריאה נוכחית:  
 01/05/19 תאריך קריאה קודמת:

שם דייר: נעלי קוקה  
 שם אתר: עזריאלי רמלה

לקוח/ה נכבד/ה, אנו מתכבדים להגיש את חישוב צריכת החשמל לתקופה 01/05/19 - 31/05/19:

10 - 13080892 (3x63)

סה"כ לתשלום	מחיר לקוט"ש בא"ג	סה"כ צריכה בקוט"ש	קריאה נוכחית	קריאה קודמת	סוג צריכה	סוג תעריף
			31/05/19	01/05/19		פרטי חשבון עבור תאריכים:
₪ 250.98	47.67	526.50	5,595.80	5,069.30	פסגה	777
₪ 80.07	39.50	202.70	2,135.60	1,932.90	גבע	778
₪ 131.49	32.70	402.10	2,649.50	2,247.40	שפל	779

סה"כ לדייר:

שיא ביקוש	סה"כ	שפל	גבע	פסגה
2.43	1,131.30	402.10	202.70	526.50
	₪ 462.54	₪ 131.49	₪ 80.07	₪ 250.98

סה"כ צריכה  
 סה"כ לתשלום

₪ 195.61	<b>תשלום קבוע</b>	
₪ 3.40	<b>תשלום עבור גודל חיבור בKVA (3x63)</b>	
₪ 661.54	<b>סה"כ לתשלום</b>	<b>לא כולל מע"מ</b>

התפלגות חיוב בש"ח לפי תעו"ז

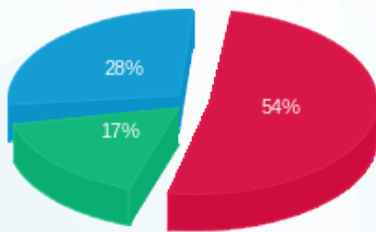

■ פסגה (₪ 250.98)  
 ■ גבע (₪ 80.07)  
 ■ שפל (₪ 131.49)

הסטוריית צריכה בקוט"ש

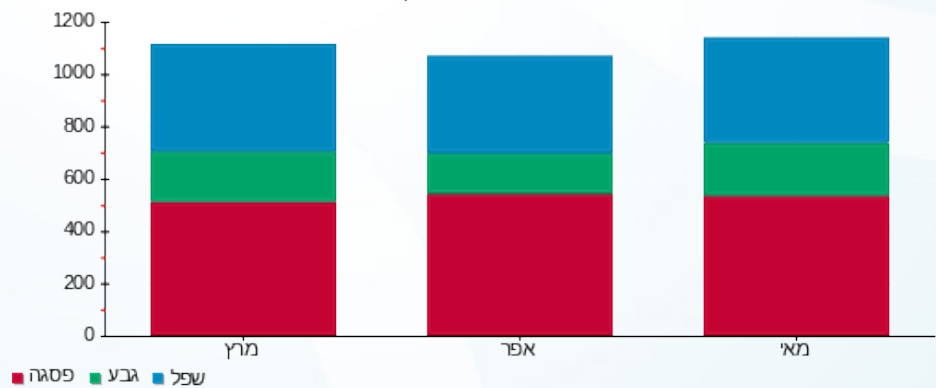



03/06/19 תאריך הפקה:  
 31/05/19 תאריך קריאה נוכחית:  
 01/05/19 תאריך קריאה קודמת:

שם דייר: נעמן  
 שם אתר: עזריאלי רמלה

לקוח/ה נכבד/ה, אנו מתכבדים להגיש את חישוב צריכת החשמל לתקופה 01/05/19 - 31/05/19:

5 - 13170764 (3x63)

סוג תעריף	סוג צריכה	קריאה קודמת	קריאה נוכחית	סה"כ צריכה בקוט"ש	מחיר לקוט"ש בא"ג	סה"כ לתשלום
פרטי חשבון עבור תאריכים:						
777	פסגה	01/05/19	31/05/19	708.00	47.67	₪ 337.50
778	גבע	9,691.90	9,945.80	253.90	39.50	₪ 100.29
779	שפל	10,422.90	10,492.00	69.10	32.70	₪ 22.60

סה"כ לדייר:

פסגה	גבע	שפל	סה"כ	שיא ביקוש
708.00	253.90	69.10	1,031.00	4.14
₪ 337.50	₪ 100.29	₪ 22.60	₪ 460.39	

סה"כ צריכה  
 סה"כ לתשלום

₪ 195.61	<b>תשלום קבוע</b>	
₪ 3.40	<b>תשלום עבור גודל חיבור בKVA (3x63)</b>	
₪ 659.40	<b>סה"כ לתשלום</b>	<b>לא כולל מע"מ</b>

התפלגות חיוב בש"ח לפי תעו"ז

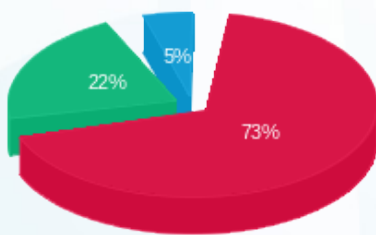

■ פסגה (₪ 337.50)  
 ■ גבע (₪ 100.29)  
 ■ שפל (₪ 22.60)

הסטוריית צריכה בקוט"ש

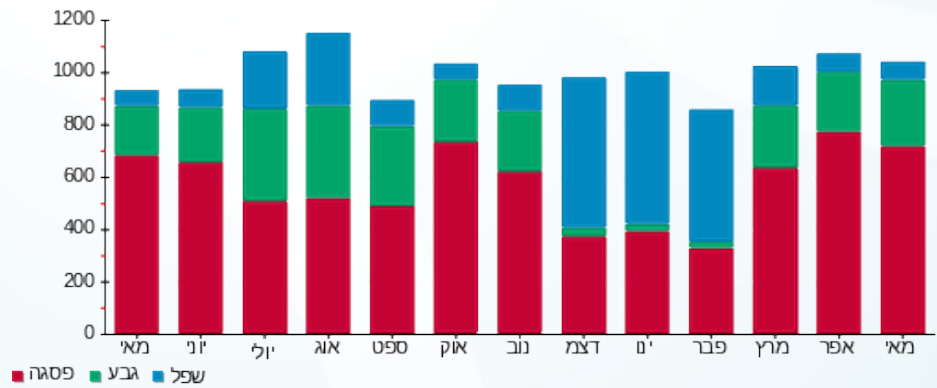

■ פסגה ■ גבע ■ שפל



03/06/19 תאריך הפקדה:  
 31/05/19 תאריך קריאה נוכחית:  
 01/05/19 תאריך קריאה קודמת:

שם דייר: סאקרה  
 שם אתר: עזריאלי רמלה

לקוח/ה נכבד/ה, אנו מתכבדים להגיש את חישוב צריכת החשמל לתקופה 01/05/19 - 31/05/19:

סקארה - 13 - (3x63)15129237

סוג תעריף	סוג צריכה	קריאה קודמת	קריאה נוכחית	סה"כ צריכה בקוט"ש	מחיר לקוט"ש בא"ג	סה"כ לתשלום
פרטי חשבון עבור תאריכים:						
777	פסגה	01/05/19	31/05/19	1,435.40	47.67	684.26 ₪
778	גבע	5,918.00	6,435.00	517.00	39.50	204.22 ₪
779	שפל	10,586.60	10,896.80	310.20	32.70	101.44 ₪

סה"כ לדייר:

פסגה	גבע	שפל	סה"כ	שיא ביקוש
1,435.40	517.00	310.20	2,262.60	7.47
684.26 ₪	204.22 ₪	101.44 ₪	989.91 ₪	

סה"כ צריכה  
 סה"כ לתשלום

195.61 ₪	תשלום קבוע	
3.40 ₪	תשלום עבור גודל חיבור בKVA (3x63)	
1,188.91 ₪	סה"כ לתשלום	לא כולל מע"מ

התפלגות חיוב בש"ח לפי תע"ז

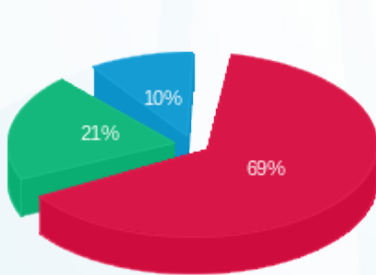

פסגה (684.26 ₪) 69%  
 גבע (204.22 ₪) 21%  
 שפל (101.44 ₪) 10%

הסטוריית צריכה בקוט"ש

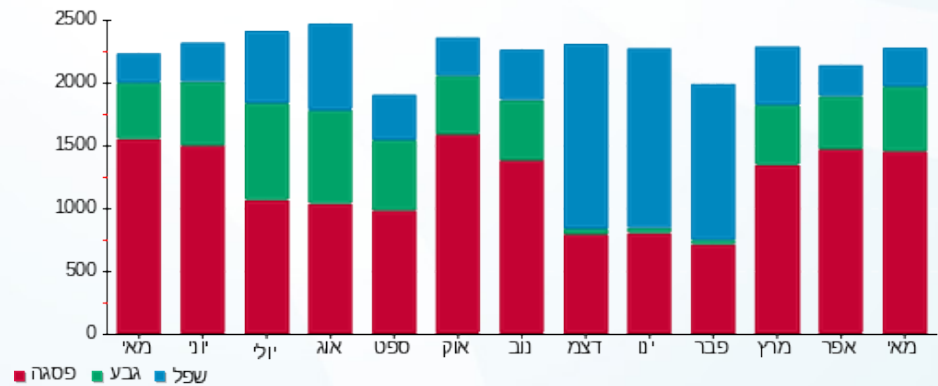



03/06/19 תאריך הפקדה:  
 31/05/19 תאריך קריאה נוכחית:  
 01/05/19 תאריך קריאה קודמת:

שם דייר: סבון של פעם  
 שם אתר: עזריאלי רמלה

לקוח/ה נכבד/ה, אנו מתכבדים להגיש את חישוב צריכת החשמל לתקופה 01/05/19 - 31/05/19:

3 - 13170756 (3x63)

סוג תעריף	סוג צריכה	קריאה קודמת	קריאה נוכחית	סה"כ צריכה בקוט"ש	מחיר לקוט"ש בא"ג	סה"כ לתשלום
פרטי חשבון עבור תאריכים:						
777	פסגה	01/05/19	31/05/19	79.60	47.67	37.95 ₪
778	גבע	2,439.40	2,468.70	29.30	39.50	11.57 ₪
779	שפל	3,157.20	3,160.90	3.70	32.70	1.21 ₪

סה"כ לדייר:

פסגה	גבע	שפל	סה"כ	שיא ביקוש
79.60	29.30	3.70	112.60	0.42
₪ 37.95	₪ 11.57	₪ 1.21	₪ 50.73	

סה"כ צריכה  
 סה"כ לתשלום

195.61 ₪	<b>תשלום קבוע</b>	
3.40 ₪	<b>תשלום עבור גודל חיבור בKVA (3x63)</b>	
249.74 ₪	<b>סה"כ לתשלום</b>	<b>לא כולל מע"מ</b>

התפלגות חיוב בש"ח לפי תעו"ז

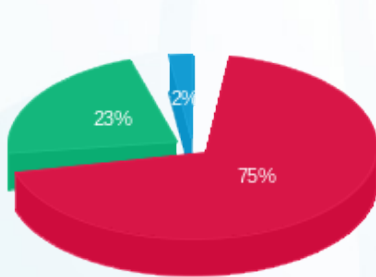

פסגה (₪ 37.95)  
 גבע (₪ 11.57)  
 שפל (₪ 1.21)

הסטוריית צריכה בקוט"ש

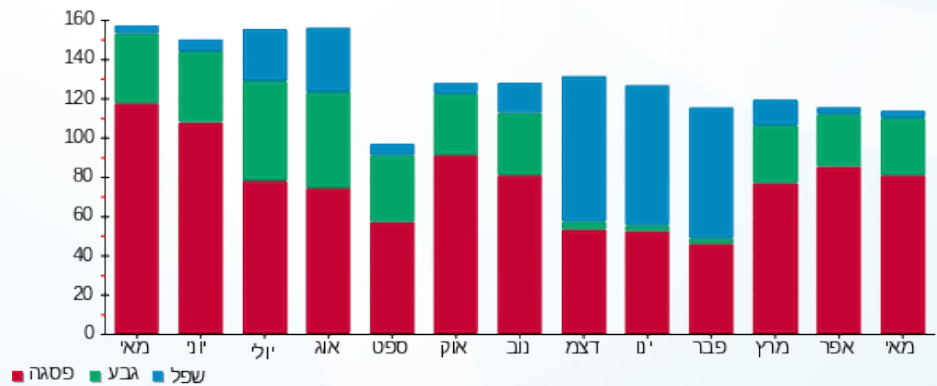



03/06/19 תאריך הפקה:  
 31/05/19 תאריך קריאה נוכחית:  
 01/05/19 תאריך קריאה קודמת:

שם דייר: סופר פארם  
 שם אתר: עזריאלי רמלה

לקוח/ה נכבד/ה, אנו מתכבדים להגיש את חישוב צריכת החשמל לתקופה 01/05/19 - 31/05/19:

סופר פארם - 7 - 14086122 (3x100)

סוג תעריף	סוג צריכה	קריאה קודמת	קריאה נוכחית	סה"כ צריכה בקוט"ש	מחיר לקוט"ש בא"ג	סה"כ לתשלום
פרטי חשבון עבור תאריכים:						
777	פסגה	01/05/19	31/05/19	3,339.00	47.67	1,591.70 ₪
778	גבע	48,022.20	49,379.40	1,357.20	39.50	536.09 ₪
779	שפל	76,137.40	77,353.60	1,216.20	32.70	397.70 ₪

סה"כ לדייר:

פסגה	גבע	שפל	סה"כ	שיא ביקוש
3,339.00	1,357.20	1,216.20	5,912.40	15.35
1,591.70 ₪	536.09 ₪	397.70 ₪	2,525.49 ₪	

סה"כ צריכה  
 סה"כ לתשלום

195.61 ₪	תשלום קבוע	
5.39 ₪	תשלום עבור גודל חיבור ב KVA (3x100)	
2,726.49 ₪	סה"כ לתשלום	לא כולל מע"מ

התפלגות חיוב בש"ח לפי תע"ז

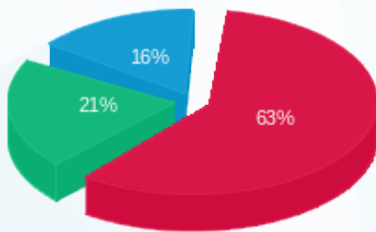

■ פסגה (1,591.70 ₪)  
 ■ גבע (536.09 ₪)  
 ■ שפל (397.70 ₪)

הסטוריית צריכה בקוט"ש

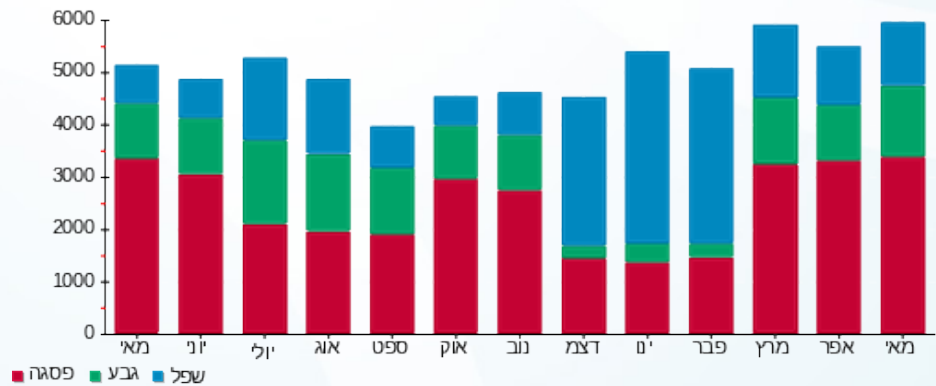

■ פסגה ■ גבע ■ שפל





03/06/19

תאריך הפקה:

שם דייר: סטודיו פאשה  
שם אתר: עזריאלי רמלה

31/05/19

תאריך קריאה נוכחית:

01/05/19

תאריך קריאה קודמת:

לקוח/ה נכבד/ה, אנו מתכבדים להגיש את חישוב צריכת החשמל לתקופה 01/05/19 - 31/05/19:

13 - 13080917(3x63)

סוג תעריף	סוג צריכה	קריאה קודמת	קריאה נוכחית	סה"כ צריכה בקוט"ש	מחיר לקוט"ש בא"ג	סה"כ לתשלום
פרטי חשבון עבור תאריכים:						
777	פסגה	01/05/19	31/05/19	409.30	47.67	195.11 ₪
778	גבע	7,140.20	7,301.50	161.30	39.50	63.71 ₪
779	שפל	10,350.70	10,423.10	72.40	32.70	23.67 ₪

סה"כ לדייר:

פסגה	גבע	שפל	סה"כ	שיא ביקוש
409.30	161.30	72.40	643.00	2.13
195.11 ₪	63.71 ₪	23.67 ₪	282.50 ₪	

סה"כ צריכה  
סה"כ לתשלום

195.61 ₪	תשלום קבוע	
3.40 ₪	תשלום עבור גודל חיבור בKVA (3x63)	
481.51 ₪	סה"כ לתשלום	לא כולל מע"מ

התפלגות חיוב בש"ח לפי תעו"ז

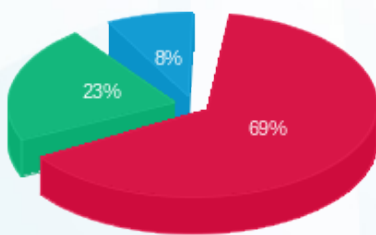

■ פסגה (195.11 ₪)  
■ גבע (63.71 ₪)  
■ שפל (23.67 ₪)

הסטוריית צריכה בקוט"ש

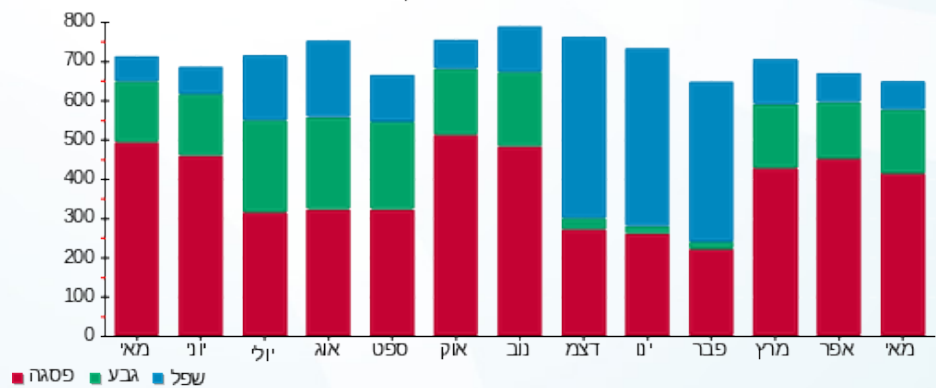

03/06/19 תאריך הפקה:  
 31/05/19 תאריך קריאה נוכחית:  
 01/05/19 תאריך קריאה קודמת:

שם דייר: סטיב מדין  
 שם אתר: עזריאלי רמלה

**לקוח/ה נכבד/ה, אנו מתכבדים להגיש את חישוב צריכת החשמל לתקופה 01/05/19 - 31/05/19:**

**1 - 13127885(3x63)**

סוג תעריף	סוג צריכה	קריאה קודמת	קריאה נוכחית	סה"כ צריכה בקוט"ש	מחיר לקוט"ש בא"ג	סה"כ לתשלום
פרטי חשבון עבור תאריכים:						
777	פסגה	01/05/19	31/05/19	487.30	47.67	232.30 ₪
778	גבע	8,526.00	8,720.70	194.70	39.50	76.91 ₪
779	שפל	14,460.50	14,642.90	182.40	32.70	59.64 ₪

סה"כ לדייר:

פסגה	גבע	שפל	סה"כ	שיא ביקוש
487.30	194.70	182.40	864.40	
232.30 ₪	76.91 ₪	59.64 ₪	368.85 ₪	

סה"כ צריכה  
 סה"כ לתשלום

195.61 ₪	<b>תשלום קבוע</b>	
3.40 ₪	<b>תשלום עבור גודל חיבור בKVA (3x63)</b>	
567.85 ₪	<b>סה"כ לתשלום</b>	<b>לא כולל מע"מ</b>

התפלגות חיוב בש"ח לפי תע"ז

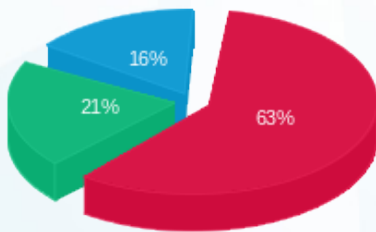

■ פסגה (232.30 ₪)  
 ■ גבע (76.91 ₪)  
 ■ שפל (59.64 ₪)

הסטוריית צריכה בקוט"ש

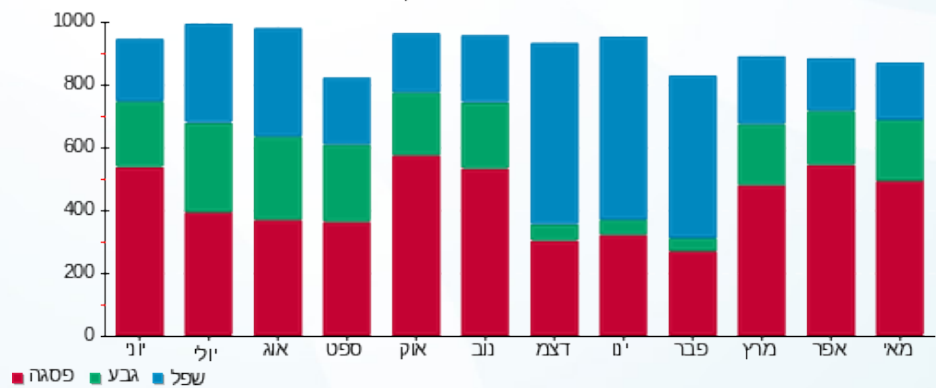



03/06/19

תאריך הפקדה:

שם דייר: ספרינג  
שם אתר: עזריאלי רמלה

31/05/19

תאריך קריאה נוכחית:

01/05/19

תאריך קריאה קודמת:

לקוח/ה נכבד/ה, אנו מתכבדים להגיש את חישוב צריכת החשמל לתקופה 01/05/19 - 31/05/19:

1 - 13127936 (3x63)

סוג תעריף	סוג צריכה	קריאה קודמת	קריאה נוכחית	סה"כ צריכה בקוט"ש	מחיר לקוט"ש בא"ג	סה"כ לתשלום
פרטי חשבון עבור תאריכים:						
777	פסגה	01/05/19	31/05/19	816.90	47.67	389.42 ₪
778	גבע	14,403.40	14,724.50	321.10	39.50	126.83 ₪
779	שפל	20,855.30	21,097.90	242.60	32.70	79.33 ₪

סה"כ לדייר:

פסגה	גבע	שפל	סה"כ	שיא ביקוש
816.90	321.10	242.60	1,380.60	
389.42 ₪	126.83 ₪	79.33 ₪	595.58 ₪	

סה"כ צריכה

סה"כ לתשלום

195.61 ₪	תשלום קבוע	
3.40 ₪	תשלום עבור גודל חיבור בKVA (3x63)	
794.59 ₪	סה"כ לתשלום	לא כולל מע"מ

התפלגות חיוב בש"ח לפי תעו"ז

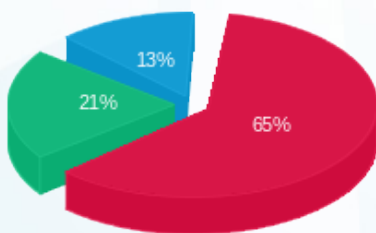

- פסגה (389.42 ₪) 65%
- גבע (126.83 ₪) 21%
- שפל (79.33 ₪) 13%

הסטוריית צריכה בקוט"ש

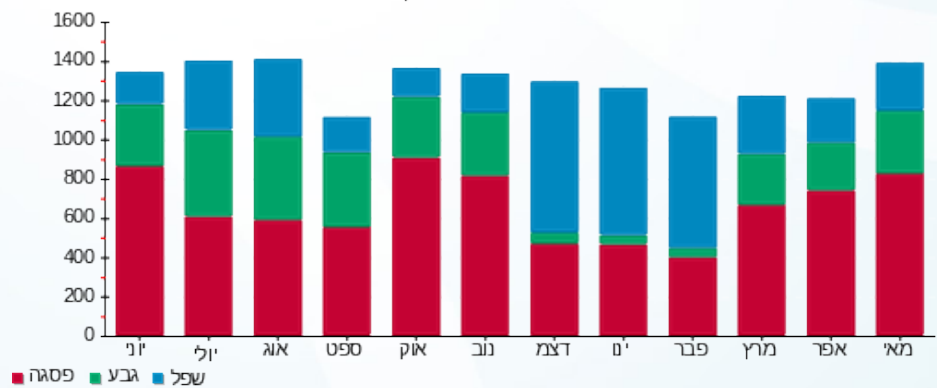



03/06/19 תאריך הפקה:  
 31/05/19 תאריך קריאה נוכחית:  
 01/05/19 תאריך קריאה קודמת:

שם דייר: סקופ  
 שם אתר: עזריאלי רמלה

לקוח/ה נכבד/ה, אנו מתכבדים להגיש את חישוב צריכת החשמל לתקופה 01/05/19 - 31/05/19:

6 - 13170756 (3x63)

סוג תעריף	סוג צריכה	קריאה קודמת	קריאה נוכחית	סה"כ צריכה בקוט"ש	מחיר לקוט"ש בא"ג	סה"כ לתשלום
פרטי חשבון עבור תאריכים:						
777	פסגה	01/05/19	31/05/19	1,188.60	47.67	566.61 ₪
778	גבע	19,329.90	19,799.10	469.20	39.50	185.33 ₪
779	שפל	21,032.40	21,159.90	127.50	32.70	41.69 ₪

סה"כ לדייר:

פסגה	גבע	שפל	סה"כ	שיא ביקוש
1,188.60	469.20	127.50	1,785.30	6.01
₪ 566.61	₪ 185.33	₪ 41.69	₪ 793.63	

סה"כ צריכה  
 סה"כ לתשלום

195.61 ₪	<b>תשלום קבוע</b>	
3.40 ₪	<b>תשלום עבור גודל חיבור בKVA (3x63)</b>	
992.64 ₪	<b>סה"כ לתשלום</b>	<b>לא כולל מע"מ</b>

התפלגות חיוב בש"ח לפי תעו"ז

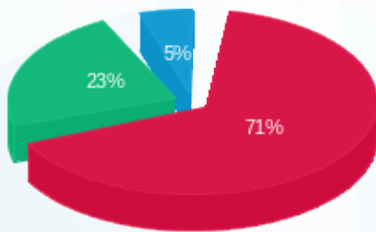

פסגה (₪ 566.61) 71%  
 גבע (₪ 185.33) 23%  
 שפל (₪ 41.69) 5%

הסטוריית צריכה בקוט"ש

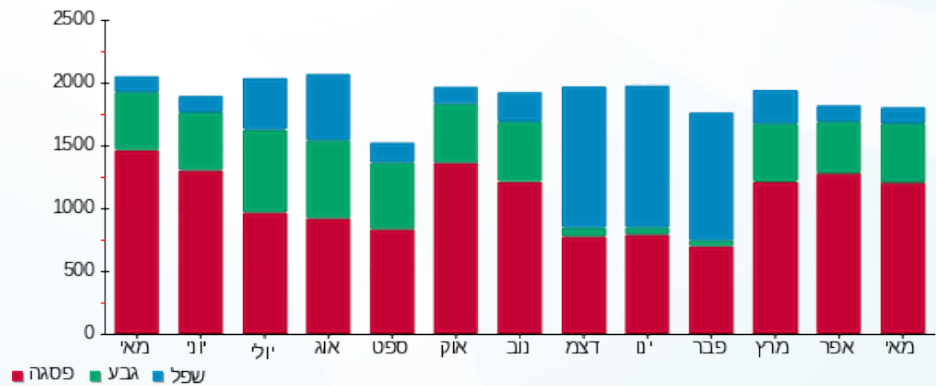



03/06/19 תאריך הפקה:  
 31/05/19 תאריך קריאה נוכחית:  
 01/05/19 תאריך קריאה קודמת:

שם דייר: עמק  
 שם אתר: עזריאלי רמלה

לקוח/ה נכבד/ה, אנו מתכבדים להגיש את חישוב צריכת החשמל לתקופה 31/05/19 - 01/05/19:

עמק - 11 - 13170764 (3x63)

סוג תעריף	סוג צריכה	קריאה קודמת	קריאה נוכחית	סה"כ צריכה בקוט"ש	מחיר לקוט"ש בא"ג	סה"כ לתשלום
פרטי חשבון עבור תאריכים:						
777	פסגה	01/05/19	31/05/19	236.30	47.67	112.64 ₪
778	גבע	8,365.20	8,454.10	88.90	39.50	35.12 ₪
779	שפל	11,775.40	11,786.70	11.30	32.70	3.70 ₪

סה"כ לדייר:

פסגה	גבע	שפל	סה"כ	שיא ביקוש
236.30	88.90	11.30	336.50	1.32
112.64 ₪	35.12 ₪	3.70 ₪	151.45 ₪	

סה"כ צריכה  
 סה"כ לתשלום

195.61 ₪	תשלום קבוע	
3.40 ₪	תשלום עבור גודל חיבור בKVA (3x63)	
350.46 ₪	סה"כ לתשלום	לא כולל מע"מ

התפלגות חיוב בש"ח לפי תע"ז

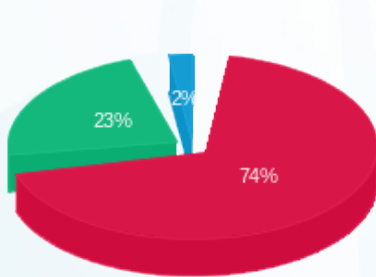

■ פסגה (112.64 ₪)  
 ■ גבע (35.12 ₪)  
 ■ שפל (3.70 ₪)

הסטוריית צריכה בקוט"ש

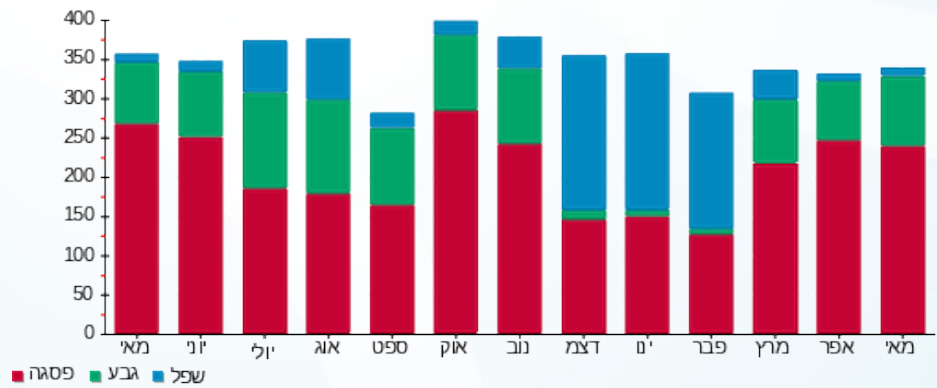

03/06/19 תאריך הפקדה:  
 31/05/19 תאריך קריאה נוכחית:  
 01/05/19 תאריך קריאה קודמת:

שם דייר: פאזלנד  
 שם אתר: עזריאלי רמלה

**לקוח/ה נכבד/ה, אנו מתכבדים להגיש את חישוב צריכת החשמל לתקופה 01/05/19 - 31/05/19:**

פאזלנד - 5 - 14086121 (3x63)

סוג תעריף	סוג צריכה	קריאה קודמת	קריאה נוכחית	סה"כ צריכה בקוט"ש	מחיר לקוט"ש בא"ג	סה"כ לתשלום
פרטי חשבון עבור תאריכים:						
777	פסגה	01/05/19	31/05/19	223.00	47.67	106.30 ₪
778	גבע	2,343.60	2,428.30	84.70	39.50	33.46 ₪
779	שפל	3,319.00	3,334.20	15.20	32.70	4.97 ₪

סה"כ לדיר:

פסגה	גבע	שפל	סה"כ	שיא ביקוש
223.00	84.70	15.20	322.90	2.02
106.30 ₪	33.46 ₪	4.97 ₪	144.73 ₪	

סה"כ צריכה  
 סה"כ לתשלום

195.61 ₪	<b>תשלום קבוע</b>	
3.40 ₪	<b>תשלום עבור גודל חיבור בKVA (3x63)</b>	
343.74 ₪	<b>סה"כ לתשלום</b>	<b>לא כולל מע"מ</b>

התפלגות חיוב בש"ח לפי תע"ז

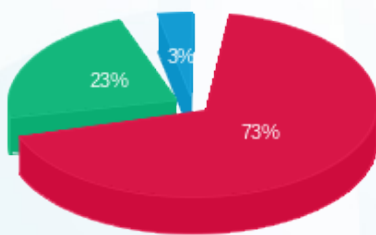

■ פסגה (106.30 ₪)  
 ■ גבע (33.46 ₪)  
 ■ שפל (4.97 ₪)

הסטוריית צריכה בקוט"ש

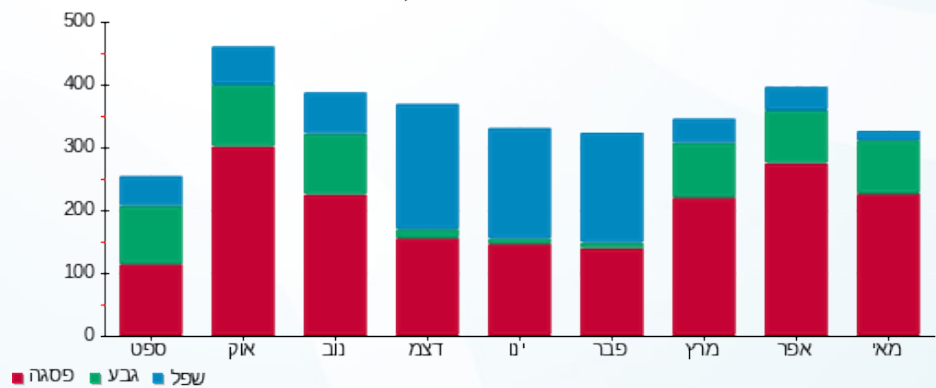



03/06/19

תאריך הפקה:

שם דייר: פאשן קלאב  
שם אתר: עזריאלי רמלה

31/05/19

תאריך קריאה נוכחית:

01/05/19

תאריך קריאה קודמת:

לקוח/ה נכבד/ה, אנו מתכבדים להגיש את חישוב צריכת החשמל לתקופה 01/05/19 - 31/05/19:

11 - 14086122 (3x100)

סוג תעריף	סוג צריכה	קריאה קודמת	קריאה נוכחית	סה"כ צריכה בקוט"ש	מחיר לקוט"ש בא"ג	סה"כ לתשלום
פרטי חשבון עבור תאריכים:						
777	פסגה	01/05/19	31/05/19	3,551.40	47.67	1,692.95 ₪
778	גבע	51,278.60	52,750.40	1,471.80	39.50	581.36 ₪
779	שפל	73,490.60	74,842.20	1,351.60	32.70	441.97 ₪

סה"כ לדייר:

פסגה	גבע	שפל	סה"כ	שיא ביקוש
3,551.40	1,471.80	1,351.60	6,374.80	15.19
1,692.95 ₪	581.36 ₪	441.97 ₪	2,716.29 ₪	

סה"כ צריכה

סה"כ לתשלום

195.61 ₪	תשלום קבוע	
5.39 ₪	תשלום עבור גודל חיבור בKVA (3x100)	
2,917.29 ₪	סה"כ לתשלום	לא כולל מע"מ

התפלגות חיוב בש"ח לפי תע"ז

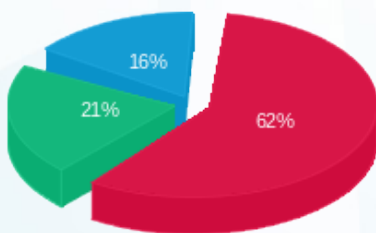

- פסגה (1,692.95 ₪)
- גבע (581.36 ₪)
- שפל (441.97 ₪)

הסטוריית צריכה בקוט"ש

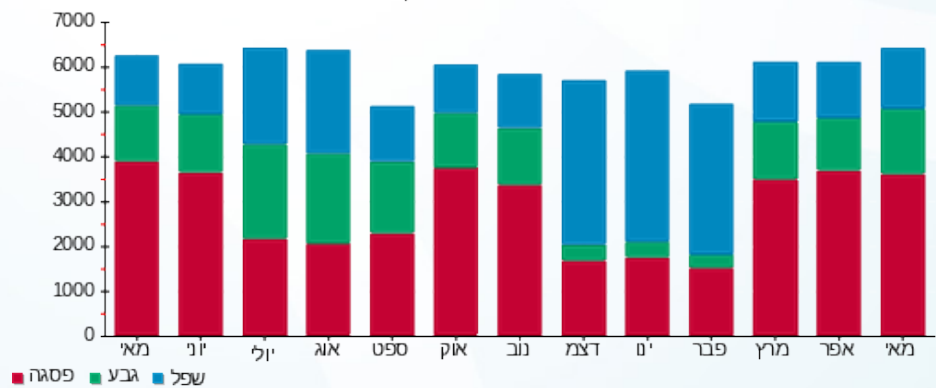

- פסגה
- גבע
- שפל



03/06/19 תאריך הפקה:  
 31/05/19 תאריך קריאה נוכחית:  
 01/05/19 תאריך קריאה קודמת:

שם דייר: פאשן קלאב חדש  
 שם אתר: עזריאלי רמלה

**לקוח/ה נכבד/ה, אנו מתכבדים להגיש את חישוב צריכת החשמל לתקופה 01/05/19 - 31/05/19:**

**פאשן קלאב חדש - 2 - 13170764(3x100)**

סוג תעריף	סוג צריכה	קריאה קודמת	קריאה נוכחית	סה"כ צריכה בקוט"ש	מחיר לקוט"ש בא"ג	סה"כ לתשלום
פרטי חשבון עבור תאריכים:						
777	פסגה	01/05/19	31/05/19	712.90	47.67	339.84 ₪
778	גבע	12,128.40	12,391.30	262.90	39.50	103.85 ₪
779	שפל	13,865.90	13,890.10	24.20	32.70	7.91 ₪

**סה"כ לדייר:**

פסגה	גבע	שפל	סה"כ	שיא ביקוש
712.90	262.90	24.20	1,000.00	3.65
₪ 339.84	₪ 103.85	₪ 7.91	₪ 451.60	

סה"כ צריכה  
 סה"כ לתשלום

195.61 ₪	<b>תשלום קבוע</b>	
5.39 ₪	<b>תשלום עבור גודל חיבור בKVA (3x100)</b>	
652.60 ₪	<b>סה"כ לתשלום</b>	<b>לא כולל מע"מ</b>

התפלגות חיוב בש"ח לפי תעו"ז

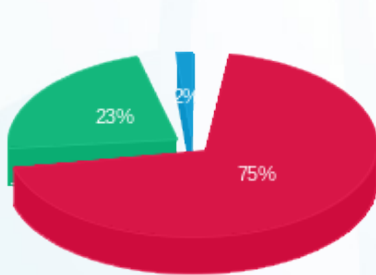

פסגה (₪ 339.84)  
 גבע (₪ 103.85)  
 שפל (₪ 7.91)

הסטוריית צריכה בקוט"ש

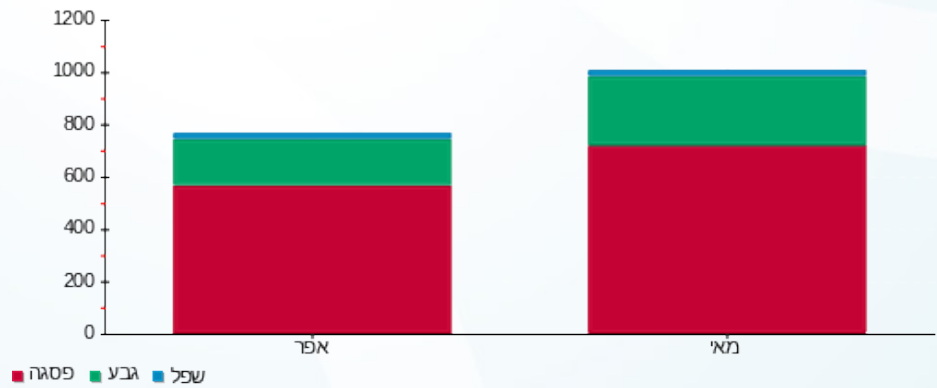



03/06/19 תאריך הפקה:  
 31/05/19 תאריך קריאה נוכחית:  
 01/05/19 תאריך קריאה קודמת:

שם דייר: פוט לוקר  
 שם אתר: עזריאלי רמלה

לקוח/ה נכבד/ה, אנו מתכבדים להגיש את חישוב צריכת החשמל לתקופה 01/05/19 - 31/05/19:

14 - 13080892(3x63)

סוג תעריף	סוג צריכה	קריאה קודמת	קריאה נוכחית	סה"כ צריכה בקוט"ש	מחיר לקוט"ש בא"ג	סה"כ לתשלום
פרטי חשבון עבור תאריכים:						
777	פסגה	01/05/19	31/05/19	1,446.70	47.67	689.64 ₪
778	גבע	20,448.70	21,049.40	600.70	39.50	237.28 ₪
779	שפל	37,430.40	38,024.30	593.90	32.70	194.21 ₪

סה"כ לדייר:

פסגה	גבע	שפל	סה"כ	שיא ביקוש
1,446.70	600.70	593.90	2,641.30	6.81
689.64 ₪	237.28 ₪	194.21 ₪	1,121.12 ₪	

סה"כ צריכה  
 סה"כ לתשלום

195.61 ₪	תשלום קבוע	
3.40 ₪	תשלום עבור גודל חיבור בKVA (3x63)	
1,320.13 ₪	סה"כ לתשלום	לא כולל מע"מ

התפלגות חיוב בש"ח לפי תעו"ז

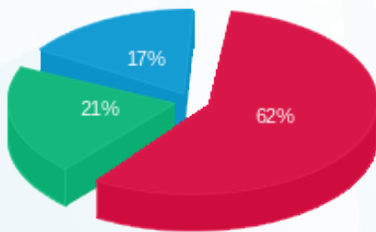

פסגה (689.64 ₪) 62%  
 גבע (237.28 ₪) 21%  
 שפל (194.21 ₪) 17%

הסטוריית צריכה בקוט"ש

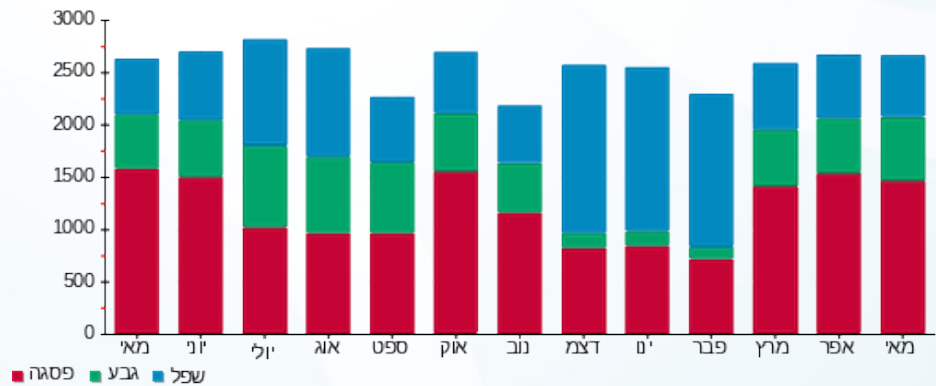



03/06/19 תאריך הפקה:  
 31/05/19 תאריך קריאה נוכחית:  
 01/05/19 תאריך קריאה קודמת:

שם דייר: פוקס  
 שם אתר: עזריאלי רמלה

לקוח/ה נכבד/ה, אנו מתכבדים להגיש את חישוב צריכת החשמל לתקופה 01/05/19 - 31/05/19:

6 - 13044069 (3x250)

סוג תעריף	סוג צריכה	קריאה קודמת	קריאה נוכחית	סה"כ צריכה בקוט"ש	מחיר לקוט"ש בא"ג	סה"כ לתשלום
פרטי חשבון עבור תאריכים:						
777	פסגה	01/05/19	31/05/19	4,955.60	47.67	2,362.33 ₪
778	גבע	83,176.00	85,071.20	1,895.20	39.50	748.60 ₪
779	שפל	110,975.20	112,026.00	1,050.80	32.70	343.61 ₪

סה"כ לדייר:

פסגה	גבע	שפל	סה"כ	שיא ביקוש
4,955.60	1,895.20	1,050.80	7,901.60	24.82
2,362.33 ₪	748.60 ₪	343.61 ₪	3,454.55 ₪	

סה"כ צריכה  
 סה"כ לתשלום

195.61 ₪	תשלום קבוע	
13.48 ₪	תשלום עבור גודל חיבור בKVA (3x250)	
3,663.64 ₪	סה"כ לתשלום	לא כולל מע"מ

התפלגות חיוב בש"ח לפי תעו"ז

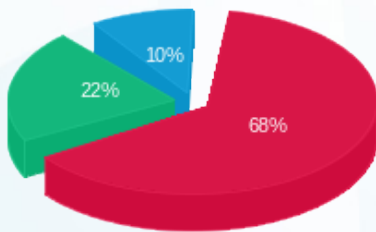

■ פסגה (2,362.33 ₪)  
 ■ גבע (748.60 ₪)  
 ■ שפל (343.61 ₪)

הסטוריית צריכה בקוט"ש

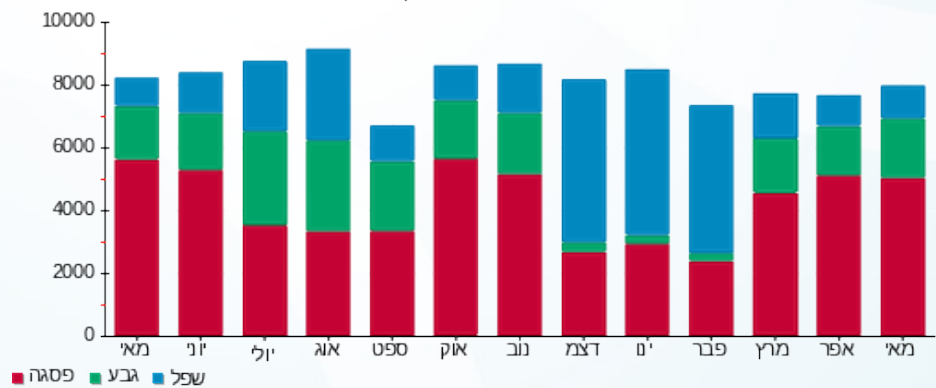

■ פסגה ■ גבע ■ שפל



03/06/19 תאריך הפקה:  
 31/05/19 תאריך קריאה נוכחית:  
 01/05/19 תאריך קריאה קודמת:

שם דייר: פיצה עגבניה  
 שם אתר: עזריאלי רמלה

לקוח/ה נכבד/ה, אנו מתכבדים להגיש את חישוב צריכת החשמל לתקופה 01/05/19 - 31/05/19:

12 - 14086121 (3x63)

סוג תעריף	סוג צריכה	קריאה קודמת	קריאה נוכחית	סה"כ צריכה בקוט"ש	מחיר לקוט"ש בא"ג	סה"כ לתשלום
פרטי חשבון עבור תאריכים:						
777	פסגה	01/05/19	31/05/19	1,474.50	47.67	702.89 ₪
778	גבע	23,665.70	24,181.20	515.50	39.50	203.62 ₪
779	שפל	41,267.60	41,743.30	475.70	32.70	155.55 ₪

סה"כ לדייר:

פסגה	גבע	שפל	סה"כ	שיא ביקוש
1,474.50	515.50	475.70	2,465.70	17.73
702.89 ₪	203.62 ₪	155.55 ₪	1,062.07 ₪	

סה"כ צריכה  
 סה"כ לתשלום

195.61 ₪	תשלום קבוע	
3.40 ₪	תשלום עבור גודל חיבור בKVA (3x63)	
1,261.08 ₪	סה"כ לתשלום	לא כולל מע"מ

התפלגות חיוב בש"ח לפי תעו"ז

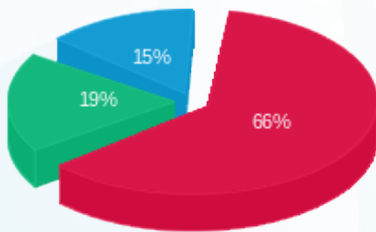

■ פסגה (702.89 ₪)  
 ■ גבע (203.62 ₪)  
 ■ שפל (155.55 ₪)

הסטוריית צריכה בקוט"ש

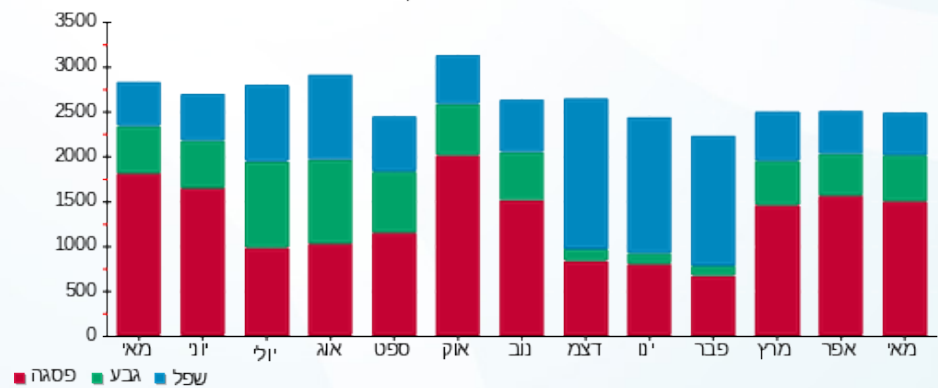



03/06/19 תאריך הפקה:  
 31/05/19 תאריך קריאה נוכחית:  
 01/05/19 תאריך קריאה קודמת:

שם דייר: פיקס  
 שם אתר: עזריאלי רמלה

לקוח/ה נכבד/ה, אנו מתכבדים להגיש את חישוב צריכת החשמל לתקופה 01/05/19 - 31/05/19:

13 - 13080921(3x63)

סוג תעריף	סוג צריכה	קריאה קודמת	קריאה נוכחית	סה"כ צריכה בקוט"ש	מחיר לקוט"ש בא"ג	סה"כ לתשלום
פרטי חשבון עבור תאריכים:						
777	פסגה	01/05/19	31/05/19	753.90	47.67	359.38 ₪
778	גבע	15,159.40	15,409.20	249.80	39.50	98.67 ₪
779	שפל	20,367.30	20,442.40	75.10	32.70	24.56 ₪

סה"כ לדייר:

פסגה	גבע	שפל	סה"כ	שיא ביקוש
753.90	249.80	75.10	1,078.80	4.05
359.38 ₪	98.67 ₪	24.56 ₪	482.61 ₪	

סה"כ צריכה  
 סה"כ לתשלום

195.61 ₪	תשלום קבוע
3.40 ₪	תשלום עבור גודל חיבור בKVA (3x63)
681.62 ₪	סה"כ לתשלום
לא כולל מע"מ	

התפלגות חיוב בש"ח לפי תעו"ז

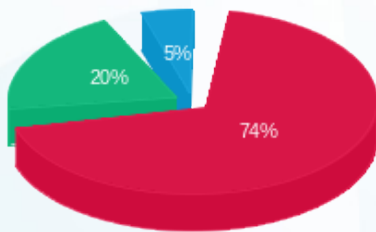

פסגה (359.38 ₪) - 74%  
 גבע (98.67 ₪) - 20%  
 שפל (24.56 ₪) - 5%

הסטוריית צריכה בקוט"ש

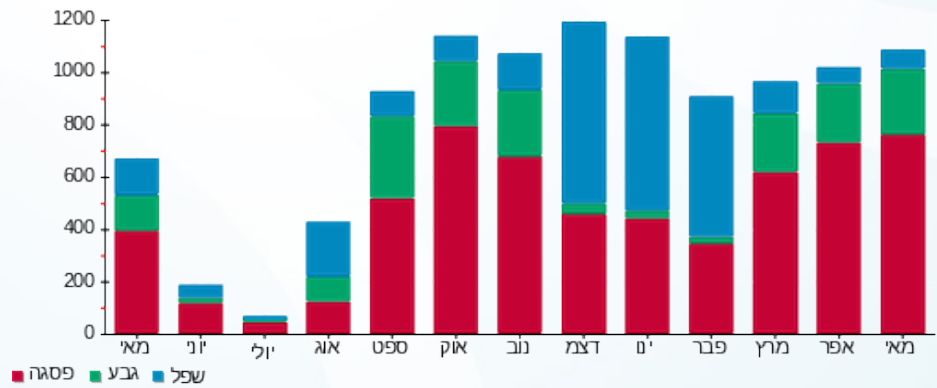



03/06/19 תאריך הפקדה:  
 31/05/19 תאריך קריאה נוכחית:  
 01/05/19 תאריך קריאה קודמת:

שם דייר: פלאפון חדש  
 שם אתר: עזריאלי רמלה

לקוח/ה נכבד/ה, אנו מתכבדים להגיש את חישוב צריכת החשמל לתקופה 01/05/19 - 31/05/19:

פלאפון - 11 - 13080892 (3x63)

סוג תעריף	סוג צריכה	קריאה קודמת	קריאה נוכחית	סה"כ צריכה בקוט"ש	מחיר לקוט"ש בא"ג	סה"כ לתשלום
פרטי חשבון עבור תאריכים:						
777	פסגה	01/05/19	31/05/19	884.30	47.67	421.55 ₪
778	גבע	7,200.60	7,542.80	342.20	39.50	135.17 ₪
779	שפל	7,105.40	7,208.40	103.00	32.70	33.68 ₪

סה"כ לדייר:

פסגה	גבע	שפל	סה"כ	שיא ביקוש
884.30	342.20	103.00	1,329.50	4.57
421.55 ₪	135.17 ₪	33.68 ₪	590.40 ₪	

סה"כ צריכה  
 סה"כ לתשלום

195.61 ₪	תשלום קבוע
3.40 ₪	תשלום עבור גודל חיבור בKVA (3x63)
789.40 ₪	סה"כ לתשלום
לא כולל מע"מ	

התפלגות חיוב בש"ח לפי תעו"ז

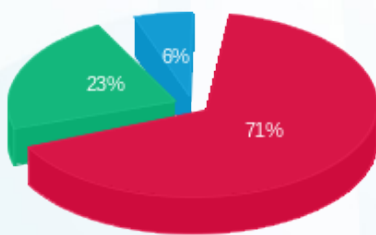

פסגה (421.55 ₪) - 71%  
 גבע (135.17 ₪) - 23%  
 שפל (33.68 ₪) - 6%

הסטוריית צריכה בקוט"ש

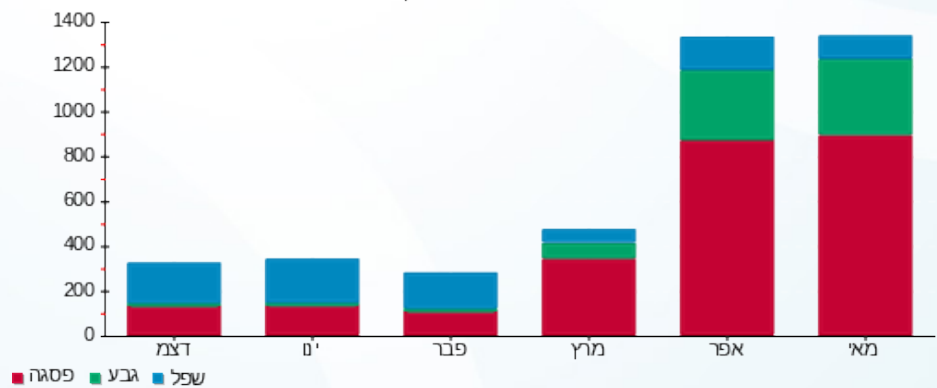

03/06/19 תאריך הפקדה:  
 31/05/19 תאריך קריאה נוכחית:  
 01/05/19 תאריך קריאה קודמת:

שם דייר: פליפר  
 שם אתר: עזריאלי רמלה

לקוח/ה נכבד/ה, אנו מתכבדים להגיש את חישוב צריכת החשמל לתקופה 01/05/19 - 31/05/19:

13 - 13170764(3x63)

סה"כ לתשלום	מחיר לקוט"ש בא"ג	סה"כ צריכה בקוט"ש	קריאה נוכחית	קריאה קודמת	סוג צריכה	סוג תעריף
			31/05/19	01/05/19		פרטי חשבון עבור תאריכים:
157.22 ₪	47.67	329.80	13,412.10	13,082.30	פסגה	777
49.93 ₪	39.50	126.40	5,245.20	5,118.80	גבע	778
30.02 ₪	32.70	91.80	7,443.40	7,351.60	שפל	779

סה"כ לדייר:

שיא ביקוש	סה"כ	שפל	גבע	פסגה
1.97	548.00	91.80	126.40	329.80
	237.16 ₪	30.02 ₪	49.93 ₪	157.22 ₪

סה"כ צריכה  
 סה"כ לתשלום

195.61 ₪	<b>תשלום קבוע</b>	
3.40 ₪	<b>תשלום עבור גודל חיבור בKVA (3x63)</b>	
436.17 ₪	<b>סה"כ לתשלום</b>	<b>לא כולל מע"מ</b>

התפלגות חיוב בש"ח לפי תעו"ז

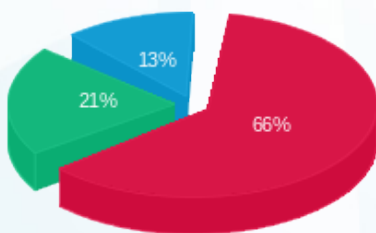

■ פסגה (157.22 ₪)  
 ■ גבע (49.93 ₪)  
 ■ שפל (30.02 ₪)

הסטוריית צריכה בקוט"ש

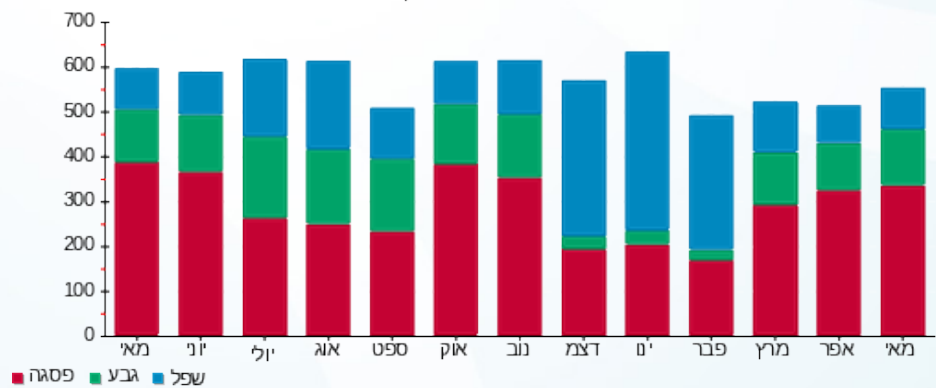



03/06/19 תאריך הפקדה:  
 31/05/19 תאריך קריאה נוכחית:  
 01/05/19 תאריך קריאה קודמת:

שם דייר: פנדורה  
 שם אתר: עזריאלי רמלה

לקוח/ה נכבד/ה, אנו מתכבדים להגיש את חישוב צריכת החשמל לתקופה 01/05/19 - 31/05/19:

5 - 13170756 (3x63)

סוג תעריף	סוג צריכה	קריאה קודמת	קריאה נוכחית	סה"כ צריכה בקוט"ש	מחיר לקוט"ש בא"ג	סה"כ לתשלום
פרטי חשבון עבור תאריכים:						
777	פסגה	01/05/19	31/05/19	391.80	47.67	186.77 ₪
778	גבע	7,023.30	7,167.30	144.00	39.50	56.88 ₪
779	שפל	10,733.10	10,802.50	69.40	32.70	22.69 ₪

סה"כ לדייר:

פסגה	גבע	שפל	סה"כ	שיא ביקוש
391.80	144.00	69.40	605.20	2.45
186.77 ₪	56.88 ₪	22.69 ₪	266.34 ₪	

סה"כ צריכה  
 סה"כ לתשלום

195.61 ₪	תשלום קבוע	
3.40 ₪	תשלום עבור גודל חיבור בKVA (3x63)	
465.35 ₪	סה"כ לתשלום	לא כולל מע"מ

התפלגות חיוב בש"ח לפי תעו"ז

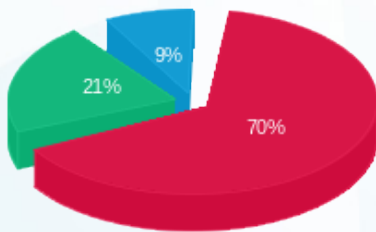

■ פסגה (186.77 ₪)  
 ■ גבע (56.88 ₪)  
 ■ שפל (22.69 ₪)

הסטוריית צריכה בקוט"ש

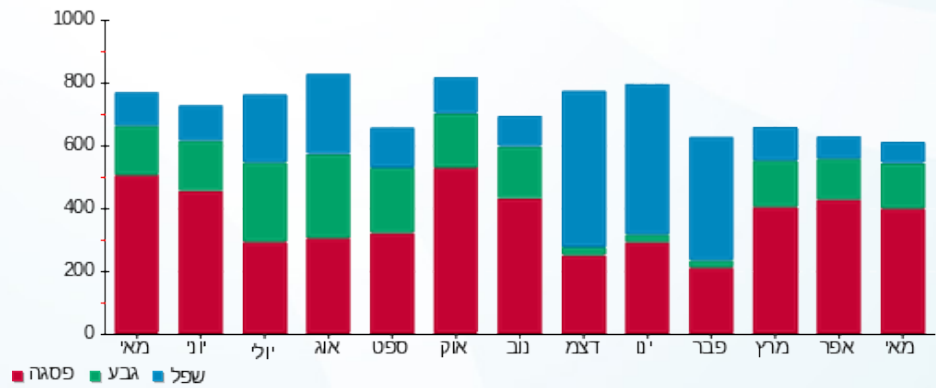



03/06/19 תאריך הפקה:  
 31/05/19 תאריך קריאה נוכחית:  
 01/05/19 תאריך קריאה קודמת:

שם דייר: צ'וקה  
 שם אתר: עזריאלי רמלה

לקוח/ה נכבד/ה, אנו מתכבדים להגיש את חישוב צריכת החשמל לתקופה 01/05/19 - 31/05/19:

13 - 13080916(3x100)

סוג תעריף	סוג צריכה	קריאה קודמת	קריאה נוכחית	סה"כ צריכה בקוט"ש	מחיר לקוט"ש בא"ג	סה"כ לתשלום
פרטי חשבון עבור תאריכים:						
777	פסגה	01/05/19	31/05/19	2,176.80	47.67	1,037.68 ₪
778	גבע	35,398.60	36,286.60	888.00	39.50	350.76 ₪
779	שפל	72,164.30	73,170.60	1,006.30	32.70	329.06 ₪

סה"כ לדייר:

פסגה	גבע	שפל	סה"כ	שיא ביקוש
2,176.80	888.00	1,006.30	4,071.10	15.35
1,037.68 ₪	350.76 ₪	329.06 ₪	1,717.50 ₪	

סה"כ צריכה  
 סה"כ לתשלום

195.61 ₪	תשלום קבוע	
5.39 ₪	תשלום עבור גודל חיבור בKVA (3x100)	
1,918.50 ₪	סה"כ לתשלום	לא כולל מע"מ

התפלגות חיוב בש"ח לפי תעו"ז

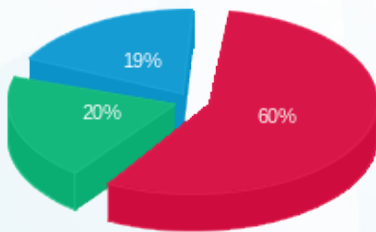

פסגה (1,037.68 ₪) 60%  
 גבע (350.76 ₪) 20%  
 שפל (329.06 ₪) 19%

הסטוריית צריכה בקוט"ש

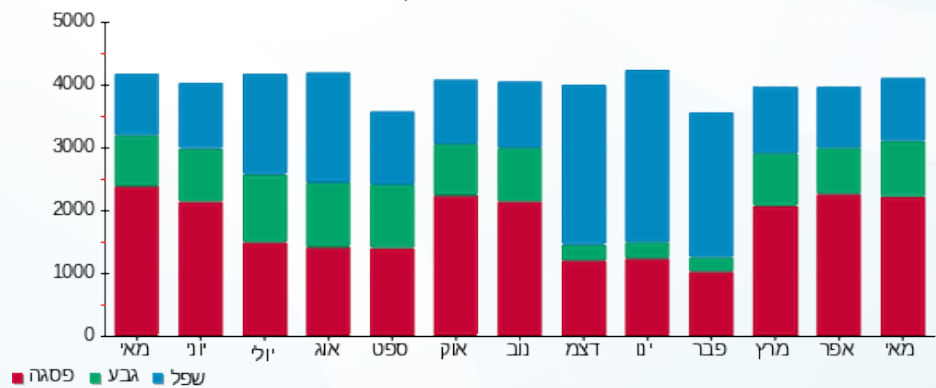



03/06/19

תאריך הפקדה:

שם דייר: צ'ילדרן פלייס  
שם אתר: עזריאלי רמלה

31/05/19

תאריך קריאה נוכחית:

01/05/19

תאריך קריאה קודמת:

לקוח/ה נכבד/ה, אנו מתכבדים להגיש את חישוב צריכת החשמל לתקופה 01/05/19 - 31/05/19:

8 - 13080892 (3x100)

סוג תעריף	סוג צריכה	קריאה קודמת	קריאה נוכחית	סה"כ צריכה בקוט"ש	מחיר לקוט"ש בא"ג	סה"כ לתשלום
פרטי חשבון עבור תאריכים:						
777	פסגה	01/05/19	31/05/19	1,896.00	47.67	903.82 ₪
778	גבע	34,149.10	34,948.90	799.80	39.50	315.92 ₪
779	שפל	62,394.30	63,129.10	734.80	32.70	240.28 ₪

סה"כ לדיר:

פסגה	גבע	שפל	סה"כ	שיא ביקוש
1,896.00	799.80	734.80	3,430.60	9.59
903.82 ₪	315.92 ₪	240.28 ₪	1,460.02 ₪	

סה"כ צריכה  
סה"כ לתשלום

195.61 ₪	תשלום קבוע	
5.39 ₪	תשלום עבור גודל חיבור בKVA (3x100)	
1,661.03 ₪	סה"כ לתשלום	לא כולל מע"מ

התפלגות חיוב בש"ח לפי תעו"ז

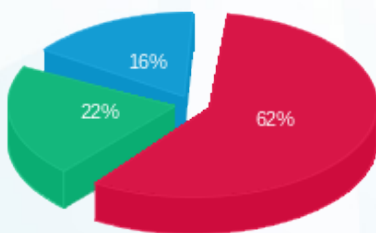

■ פסגה (903.82 ₪)  
■ גבע (315.92 ₪)  
■ שפל (240.28 ₪)

הסטוריית צריכה בקוט"ש

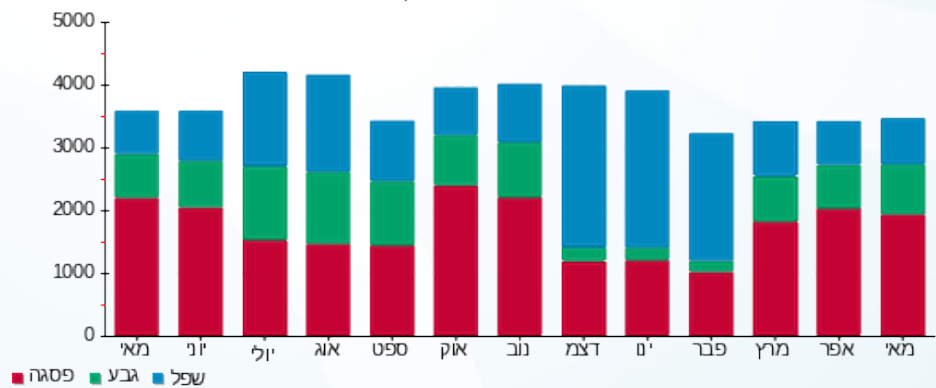

■ פסגה ■ גבע ■ שפל



03/06/19 תאריך הפקה:  
 31/05/19 תאריך קריאה נוכחית:  
 01/05/19 תאריך קריאה קודמת:

שם דייר: צומת ספרים  
 שם אתר: עזריאלי רמלה

לקוח/ה נכבד/ה, אנו מתכבדים להגיש את חישוב צריכת החשמל לתקופה 01/05/19 - 31/05/19:

12 - 14118693 (3x63)

סה"כ לתשלום	מחיר לקוט"ש בא"ג	סה"כ צריכה בקוט"ש	קריאה נוכחית	קריאה קודמת	סוג צריכה	סוג תעריף
			31/05/19	01/05/19		פרטי חשבון עבור תאריכים:
₪ 343.65	47.67	720.90	28,685.20	27,964.30	פסגה	777
₪ 102.23	39.50	258.80	10,396.40	10,137.60	גבע	778
₪ 50.62	32.70	154.80	13,271.00	13,116.20	שפל	779

סה"כ לדייר:

שיא ביקוש	סה"כ	שפל	גבע	פסגה
4.01	1,134.50	154.80	258.80	720.90
	₪ 496.50	₪ 50.62	₪ 102.23	₪ 343.65

סה"כ צריכה  
 סה"כ לתשלום

₪ 195.61	<b>תשלום קבוע</b>	
₪ 3.40	<b>תשלום עבור גודל חיבור בKVA (3x63)</b>	
₪ 695.51	<b>סה"כ לתשלום</b>	<b>לא כולל מע"מ</b>

התפלגות חיוב בש"ח לפי תע"ז

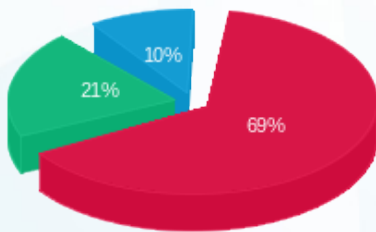

■ פסגה (₪ 343.65)  
 ■ גבע (₪ 102.23)  
 ■ שפל (₪ 50.62)

הסטוריית צריכה בקוט"ש

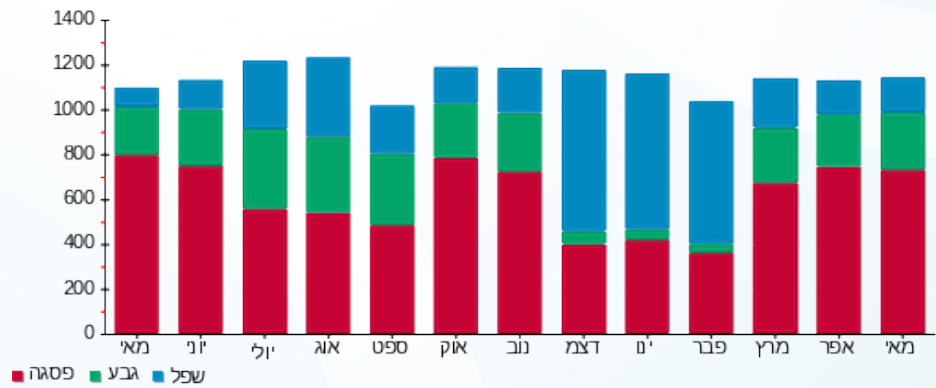



03/06/19 תאריך הפקה:  
 31/05/19 תאריך קריאה נוכחית:  
 01/05/19 תאריך קריאה קודמת:

שם דייר: קאנברו  
 שם אתר: עזריאלי רמלה

לקוח/ה נכבד/ה, אנו מתכבדים להגיש את חישוב צריכת החשמל לתקופה 01/05/19 - 31/05/19:

קאנברו - 6 - 14086121 (3x63)

סוג תעריף	סוג צריכה	קריאה קודמת	קריאה נוכחית	סה"כ צריכה בקוט"ש	מחיר לקוט"ש בא"ג	סה"כ לתשלום
פרטי חשבון עבור תאריכים:						
777	פסגה	01/05/19	31/05/19	165.10	47.67	78.70 ₪
778	גבע	4,487.40	4,548.40	61.00	39.50	24.10 ₪
779	שפל	6,766.10	6,782.80	16.70	32.70	5.46 ₪

סה"כ לדייר:

פסגה	גבע	שפל	סה"כ	שיא ביקוש
165.10	61.00	16.70	242.80	1.39
78.70 ₪	24.10 ₪	5.46 ₪	108.26 ₪	

סה"כ צריכה  
 סה"כ לתשלום

195.61 ₪	תשלום קבוע	
3.40 ₪	תשלום עבור גודל חיבור בKVA (3x63)	
307.27 ₪	סה"כ לתשלום	לא כולל מע"מ

התפלגות חיוב בש"ח לפי תע"ז

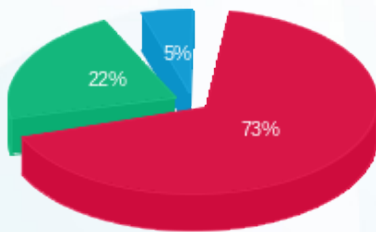

פסגה (78.70 ₪)  
 גבע (24.10 ₪)  
 שפל (5.46 ₪)

הסטוריית צריכה בקוט"ש

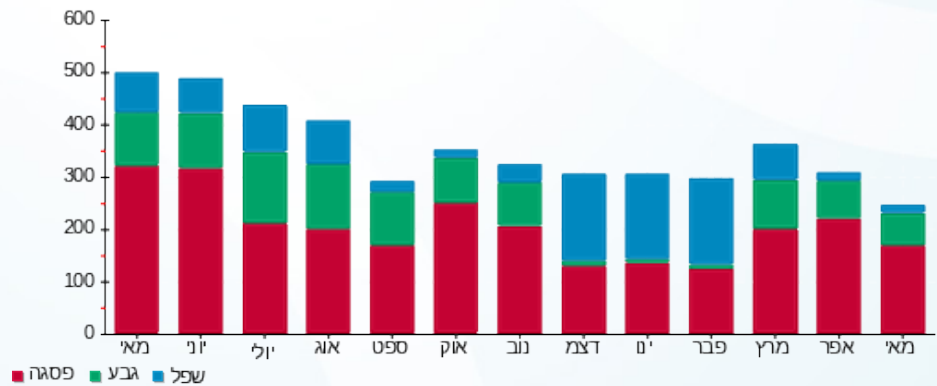



03/06/19 תאריך הפקה:  
 31/05/19 תאריך קריאה נוכחית:  
 01/05/19 תאריך קריאה קודמת:

שם דייר: קדס קידס  
 שם אתר: עזריאלי רמלה

לקוח/ה נכבד/ה, אנו מתכבדים להגיש את חישוב צריכת החשמל לתקופה 01/05/19 - 31/05/19:

3 - 14086121(3x63)

סוג תעריף	סוג צריכה	קריאה קודמת	קריאה נוכחית	סה"כ צריכה בקוט"ש	מחיר לקוט"ש בא"ג	סה"כ לתשלום
פרטי חשבון עבור תאריכים:						
777	פסגה	01/05/19	31/05/19	1,243.00	47.67	592.54 ₪
778	גבע	17,806.80	18,260.80	454.00	39.50	179.33 ₪
779	שפל	20,860.40	21,064.10	203.70	32.70	66.61 ₪

סה"כ לדייר:

פסגה	גבע	שפל	סה"כ	שיא ביקוש
1,243.00	454.00	203.70	1,900.70	6.16
592.54 ₪	179.33 ₪	66.61 ₪	838.48 ₪	

סה"כ צריכה  
 סה"כ לתשלום

195.61 ₪	תשלום קבוע	
3.40 ₪	תשלום עבור גודל חיבור בKVA (3x63)	
1,037.48 ₪	סה"כ לתשלום	לא כולל מע"מ

התפלגות חיוב בש"ח לפי תעו"ז

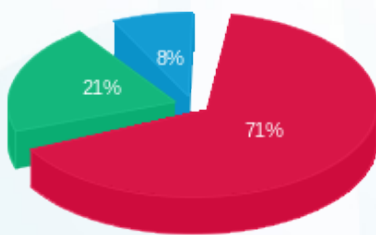

פסגה (592.54 ₪) 71%  
 גבע (179.33 ₪) 21%  
 שפל (66.61 ₪) 8%

הסטוריית צריכה בקוט"ש

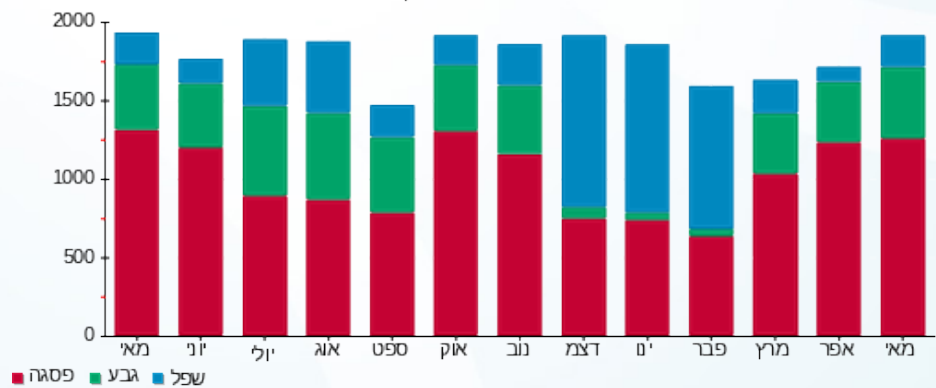

03/06/19 תאריך הפקדה:  
 31/05/19 תאריך קריאה נוכחית:  
 01/05/19 תאריך קריאה קודמת:

שם דייר: קווין אסתר  
 שם אתר: עזריאלי רמלה

לקוח/ה נכבד/ה, אנו מתכבדים להגיש את חישוב צריכת החשמל לתקופה 01/05/19 - 31/05/19:

13 - 14118693(3x63)

סוג תעריף	סוג צריכה	קריאה קודמת	קריאה נוכחית	סה"כ צריכה בקוט"ש	מחיר לקוט"ש בא"ג	סה"כ לתשלום
פרטי חשבון עבור תאריכים:						
777	פסגה	01/05/19	31/05/19	204.90	47.67	97.68 ₪
778	גבע	3,494.50	3,579.60	85.10	39.50	33.61 ₪
779	שפל	7,092.40	7,193.50	101.10	32.70	33.06 ₪

סה"כ לדייר:

פסגה	גבע	שפל	סה"כ	שיא ביקוש
204.90	85.10	101.10	391.10	1.74
97.68 ₪	33.61 ₪	33.06 ₪	164.35 ₪	

סה"כ צריכה  
 סה"כ לתשלום

195.61 ₪	תשלום קבוע	
3.40 ₪	תשלום עבור גודל חיבור בKVA (3x63)	
363.36 ₪	סה"כ לתשלום	לא כולל מע"מ

התפלגות חיוב בש"ח לפי תעו"ז

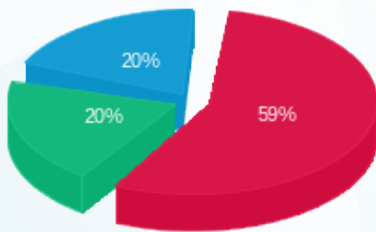

פסגה (97.68 ₪)  
 גבע (33.61 ₪)  
 שפל (33.06 ₪)

הסטוריית צריכה בקוט"ש

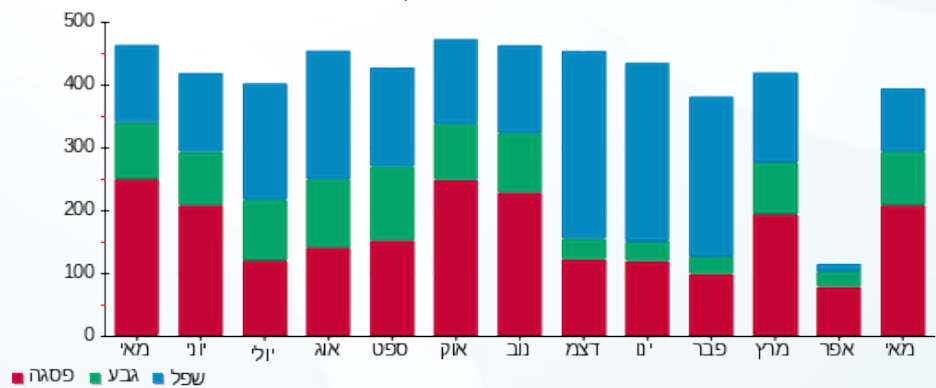



03/06/19 תאריך הפקדה:  
 31/05/19 תאריך קריאה נוכחית:  
 01/05/19 תאריך קריאה קודמת:

שם דייר: קוסטו  
 שם אתר: עזריאלי רמלה

לקוח/ה נכבד/ה, אנו מתכבדים להגיש את חישוב צריכת החשמל לתקופה 01/05/19 - 31/05/19:

11 - 13080889(3x80)

סה"כ לתשלום	מחיר לקוט"ש בא"ג	סה"כ צריכה בקוט"ש	קריאה נוכחית	קריאה קודמת	סוג צריכה	סוג תעריף
			31/05/19	01/05/19		פרטי חשבון עבור תאריכים:
164.75 ₪	47.67	345.60	16,402.10	16,056.50	פסגה	777
47.60 ₪	39.50	120.50	6,060.90	5,940.40	גבע	778
13.28 ₪	32.70	40.60	7,448.40	7,407.80	שפל	779

סה"כ לדייר:

שיא ביקוש	סה"כ	שפל	גבע	פסגה
3.45	506.70	40.60	120.50	345.60
	225.62 ₪	13.28 ₪	47.60 ₪	164.75 ₪

סה"כ צריכה  
 סה"כ לתשלום

195.61 ₪	<b>תשלום קבוע</b>	
4.31 ₪	<b>תשלום עבור גודל חיבור בKVA (3x80)</b>	
425.54 ₪	<b>סה"כ לתשלום</b>	<b>לא כולל מע"מ</b>

התפלגות חיוב בש"ח לפי תעו"ז

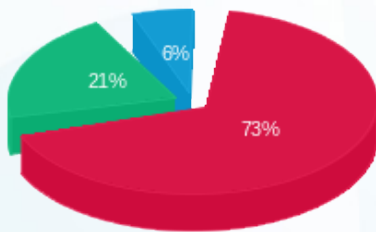

■ פסגה (164.75 ₪)  
 ■ גבע (47.60 ₪)  
 ■ שפל (13.28 ₪)

הסטוריית צריכה בקוט"ש

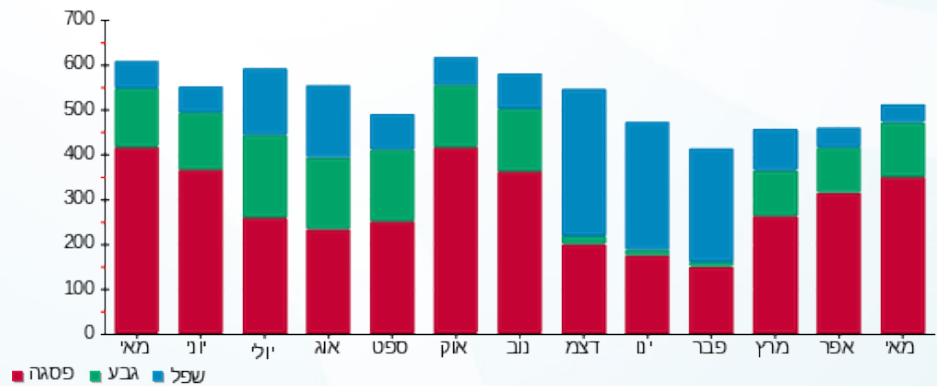



03/06/19 תאריך הפקה:  
 31/05/19 תאריך קריאה נוכחית:  
 01/05/19 תאריך קריאה קודמת:

שם דייר: קופיז  
 שם אתר: עזריאלי רמלה

לקוח/ה נכבד/ה, אנו מתכבדים להגיש את חישוב צריכת החשמל לתקופה 01/05/19 - 31/05/19:

7 - 13170764 (3x63)

סוג תעריף	סוג צריכה	קריאה קודמת	קריאה נוכחית	סה"כ צריכה בקוט"ש	מחיר לקוט"ש בא"ג	סה"כ לתשלום
פרטי חשבון עבור תאריכים:						
777	פסגה	01/05/19	31/05/19	2,766.90	47.67	1,318.98 ₪
778	גבע	28,966.10	30,296.00	1,329.90	39.50	525.31 ₪
779	שפל	76,421.70	78,894.40	2,472.70	32.70	808.57 ₪

סה"כ לדייר:

פסגה	גבע	שפל	סה"כ	שיא ביקוש
2,766.90	1,329.90	2,472.70	6,569.50	14.61
1,318.98 ₪	525.31 ₪	808.57 ₪	2,652.86 ₪	

סה"כ צריכה  
 סה"כ לתשלום

195.61 ₪	תשלום קבוע	
3.40 ₪	תשלום עבור גודל חיבור בKVA (3x63)	
2,851.87 ₪	סה"כ לתשלום	לא כולל מע"מ

התפלגות חיוב בש"ח לפי תעו"ז

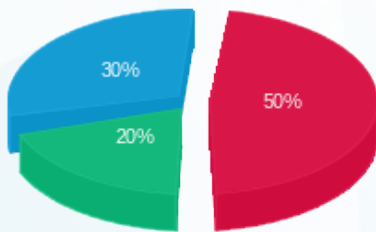

■ פסגה (1,318.98 ₪)  
 ■ גבע (525.31 ₪)  
 ■ שפל (808.57 ₪)

הסטוריית צריכה בקוט"ש

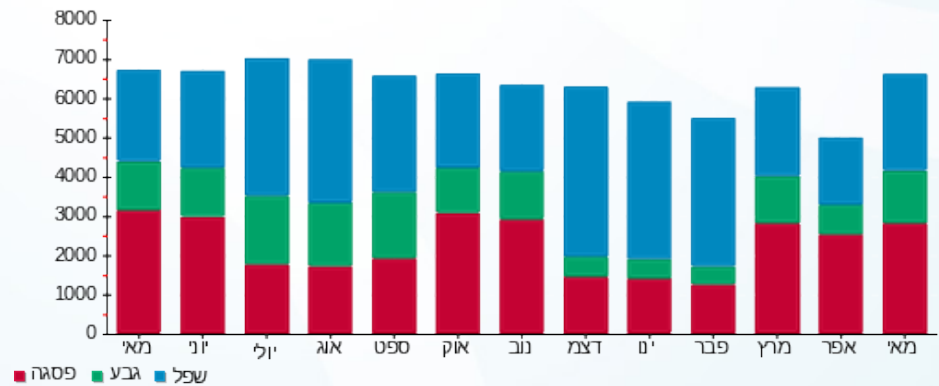

03/06/19 תאריך הפקה:  
 31/05/19 תאריך קריאה נוכחית:  
 01/05/19 תאריך קריאה קודמת:

שם דייר: קיווי  
 שם אתר: עזריאלי רמלה

לקוח/ה נכבד/ה, אנו מתכבדים להגיש את חישוב צריכת החשמל לתקופה 31/05/19 - 01/05/19:

12 - 13170764(3x63)

סוג תעריף	סוג צריכה	קריאה קודמת	קריאה נוכחית	סה"כ צריכה בקוט"ש	מחיר לקוט"ש בא"ג	סה"כ לתשלום
פרטי חשבון עבור תאריכים:						
777	פסגה	01/05/19	31/05/19	597.30	47.67	284.73 ₪
778	גבע	8,709.40	8,933.40	224.00	39.50	88.48 ₪
779	שפל	10,789.60	10,825.60	36.00	32.70	11.77 ₪

סה"כ לדייר:

פסגה	גבע	שפל	סה"כ	שיא ביקוש
597.30	224.00	36.00	857.30	2.95
284.73 ₪	88.48 ₪	11.77 ₪	384.98 ₪	

סה"כ צריכה  
 סה"כ לתשלום

195.61 ₪	תשלום קבוע	
3.40 ₪	תשלום עבור גודל חיבור בKVA (3x63)	
583.99 ₪	סה"כ לתשלום	לא כולל מע"מ

התפלגות חיוב בש"ח לפי תע"ז

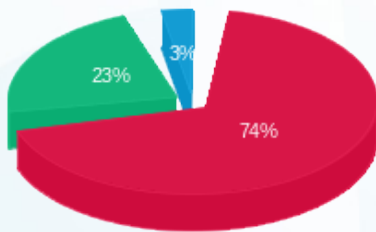

■ פסגה (284.73 ₪)  
 ■ גבע (88.48 ₪)  
 ■ שפל (11.77 ₪)

הסטוריית צריכה בקוט"ש

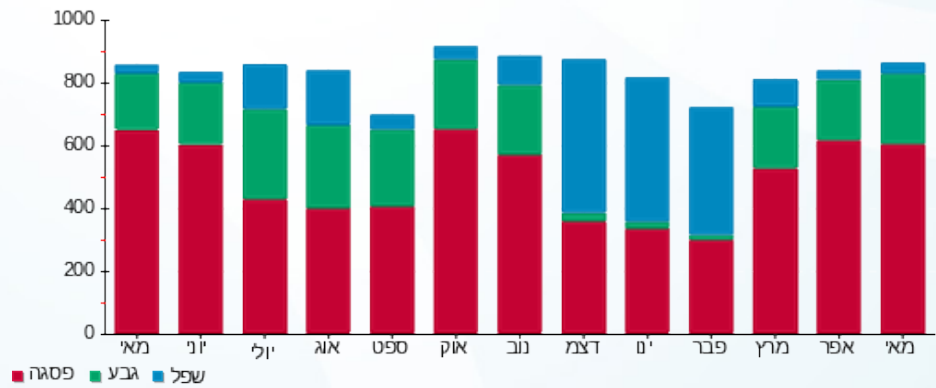



03/06/19 תאריך הפקדה:  
 31/05/19 תאריך קריאה נוכחית:  
 01/05/19 תאריך קריאה קודמת:

שם דייר: קיי אס פי  
 שם אתר: עזריאלי רמלה

לקוח/ה נכבד/ה, אנו מתכבדים להגיש את חישוב צריכת החשמל לתקופה 01/05/19 - 31/05/19:

9 - 13080889 (3x63)

סוג תעריף	סוג צריכה	קריאה קודמת	קריאה נוכחית	סה"כ צריכה בקוט"ש	מחיר לקוט"ש בא"ג	סה"כ לתשלום
פרטי חשבון עבור תאריכים:						
777	פסגה	01/05/19	31/05/19	618.50	47.67	294.84 ₪
778	גבע	4,651.60	4,856.00	204.40	39.50	80.74 ₪
779	שפל	9,744.80	10,022.70	277.90	32.70	90.87 ₪

סה"כ לדייר:

פסגה	גבע	שפל	סה"כ	שיא ביקוש
618.50	204.40	277.90	1,100.80	4.18
294.84 ₪	80.74 ₪	90.87 ₪	466.45 ₪	

סה"כ צריכה  
 סה"כ לתשלום

195.61 ₪	תשלום קבוע	
3.40 ₪	תשלום עבור גודל חיבור בKVA (3x63)	
665.46 ₪	סה"כ לתשלום	לא כולל מע"מ

התפלגות חיוב בש"ח לפי תעו"ז

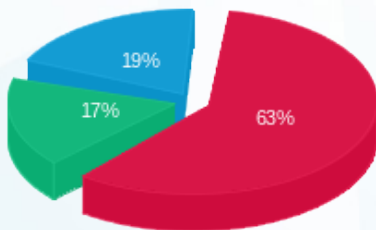

■ פסגה (294.84 ₪)  
 ■ גבע (80.74 ₪)  
 ■ שפל (90.87 ₪)

הסטוריית צריכה בקוט"ש

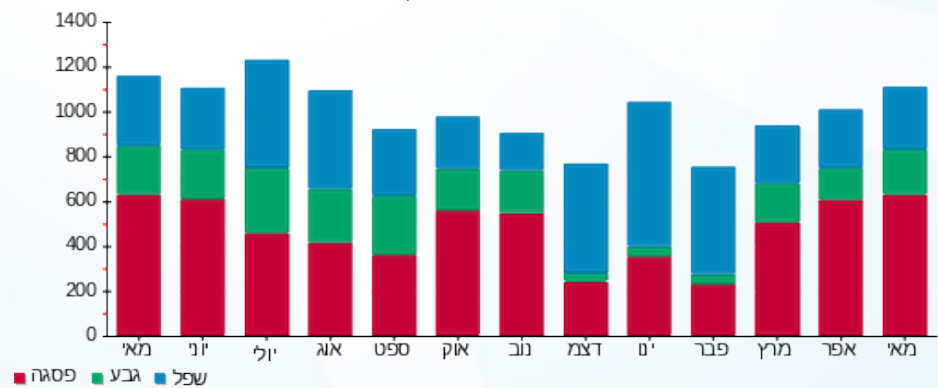

03/06/19 תאריך הפקה:  
 31/05/19 תאריך קריאה נוכחית:  
 01/05/19 תאריך קריאה קודמת:

שם דייר: קליגולה  
 שם אתר: עזריאלי רמלה

**לקוח/ה נכבד/ה, אנו מתכבדים להגיש את חישוב צריכת החשמל לתקופה 01/05/19 - 31/05/19:**

קליגולה - 12 - 15129237(3x63)

סוג תעריף	סוג צריכה	קריאה קודמת	קריאה נוכחית	סה"כ צריכה בקוט"ש	מחיר לקוט"ש בא"ג	סה"כ לתשלום
פרטי חשבון עבור תאריכים:						
777	פסגה	01/05/19	31/05/19	864.50	47.67	412.11 ₪
778	גבע	3,762.00	4,057.20	295.20	39.50	116.60 ₪
779	שפל	7,387.50	7,660.20	272.70	32.70	89.17 ₪

סה"כ לדייר:

פסגה	גבע	שפל	סה"כ	שיא ביקוש
864.50	295.20	272.70	1,432.40	6.02
412.11 ₪	116.60 ₪	89.17 ₪	617.88 ₪	

סה"כ צריכה  
 סה"כ לתשלום

195.61 ₪	<b>תשלום קבוע</b>	
3.40 ₪	<b>תשלום עבור גודל חיבור בKVA (3x63)</b>	
816.89 ₪	<b>סה"כ לתשלום</b>	<b>לא כולל מע"מ</b>

התפלגות חיוב בש"ח לפי תע"ז

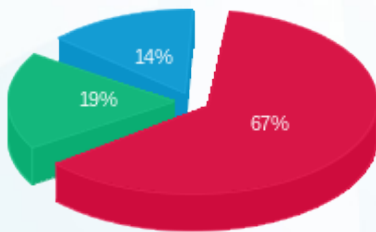

■ פסגה (412.11 ₪)  
 ■ גבע (116.60 ₪)  
 ■ שפל (89.17 ₪)

הסטוריית צריכה בקוט"ש

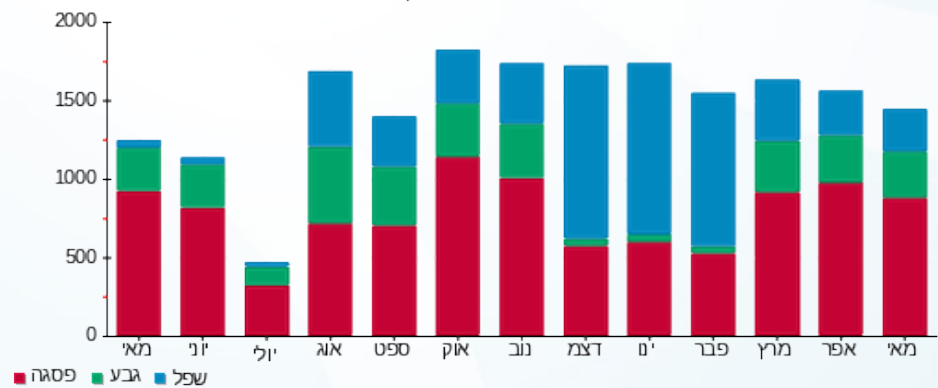



03/06/19 תאריך הפקדה:  
 31/05/19 תאריך קריאה נוכחית:  
 01/05/19 תאריך קריאה קודמת:

שם דייר: קסטרו  
 שם אתר: עזריאלי רמלה

לקוח/ה נכבד/ה, אנו מתכבדים להגיש את חישוב צריכת החשמל לתקופה 01/05/19 - 31/05/19:

2 - 13170756 (3x200)

סוג תעריף	סוג צריכה	קריאה קודמת	קריאה נוכחית	סה"כ צריכה בקוט"ש	מחיר לקוט"ש בא"ג	סה"כ לתשלום
פרטי חשבון עבור תאריכים:						
777	פסגה	01/05/19	31/05/19	4,842.50	47.67	2,308.42 ₪
778	גבע	87,298.80	89,185.80	1,887.00	39.50	745.37 ₪
779	שפל	118,280.00	119,213.90	933.90	32.70	305.39 ₪

סה"כ לדייר:

פסגה	גבע	שפל	סה"כ	שיא ביקוש
4,842.50	1,887.00	933.90	7,663.40	22.52
2,308.42 ₪	745.37 ₪	305.39 ₪	3,359.17 ₪	

סה"כ צריכה  
 סה"כ לתשלום

195.61 ₪	תשלום קבוע	
10.78 ₪	תשלום עבור גודל חיבור בKVA (3x200)	
3,565.56 ₪	סה"כ לתשלום	לא כולל מע"מ

התפלגות חיוב בש"ח לפי תע"ז

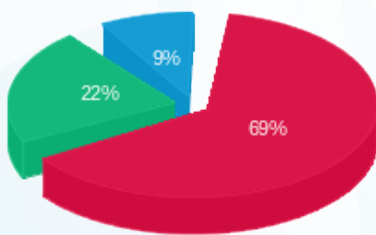

פסגה (2,308.42 ₪) 69%  
 גבע (745.37 ₪) 22%  
 שפל (305.39 ₪) 9%

הסטוריית צריכה בקוט"ש

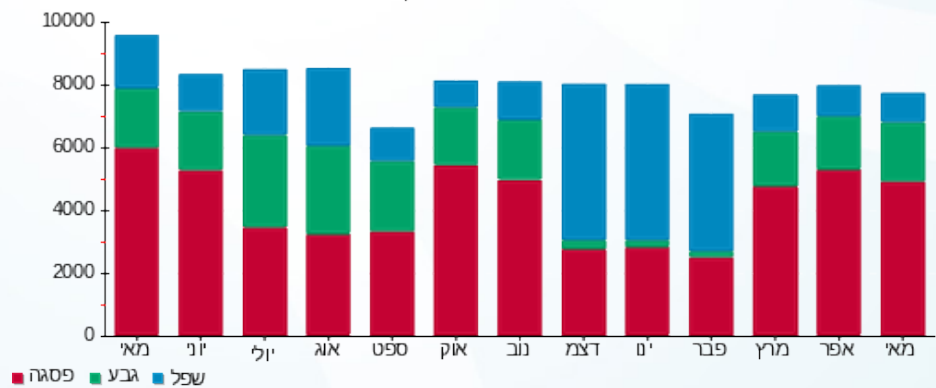

03/06/19 תאריך הפקדה:  
 31/05/19 תאריך קריאה נוכחית:  
 01/05/19 תאריך קריאה קודמת:

שם דייר: קפה גרג  
 שם אתר: עזריאלי רמלה

**לקוח/ה נכבד/ה, אנו מתכבדים להגיש את חישוב צריכת החשמל לתקופה 01/05/19 - 31/05/19:**

**11 - 14118693(3x100)**

סוג תעריף	סוג צריכה	קריאה קודמת	קריאה נוכחית	סה"כ צריכה בקוט"ש	מחיר לקוט"ש בא"ג	סה"כ לתשלום
פרטי חשבון עבור תאריכים:						
777	פסגה	01/05/19	31/05/19	5,732.20	47.67	2,732.54 ₪
778	גבע	96,487.40	99,035.20	2,547.80	39.50	1,006.38 ₪
779	שפל	199,037.40	201,818.80	2,781.40	32.70	909.52 ₪

סה"כ לדייר:

פסגה	גבע	שפל	סה"כ	שיא ביקוש
5,732.20	2,547.80	2,781.40	11,061.40	43.62
2,732.54 ₪	1,006.38 ₪	909.52 ₪	4,648.44 ₪	

סה"כ צריכה  
 סה"כ לתשלום

195.61 ₪	<b>תשלום קבוע</b>	
5.39 ₪	<b>תשלום עבור גודל חיבור בKVA (3x100)</b>	
4,849.44 ₪	<b>סה"כ לתשלום</b>	<b>לא כולל מע"מ</b>

התפלגות חיוב בש"ח לפי תע"ז

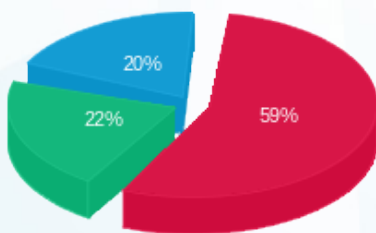

■ פסגה (2,732.54 ₪) 20%  
 ■ גבע (1,006.38 ₪) 22%  
 ■ שפל (909.52 ₪) 59%

הסטוריית צריכה בקוט"ש

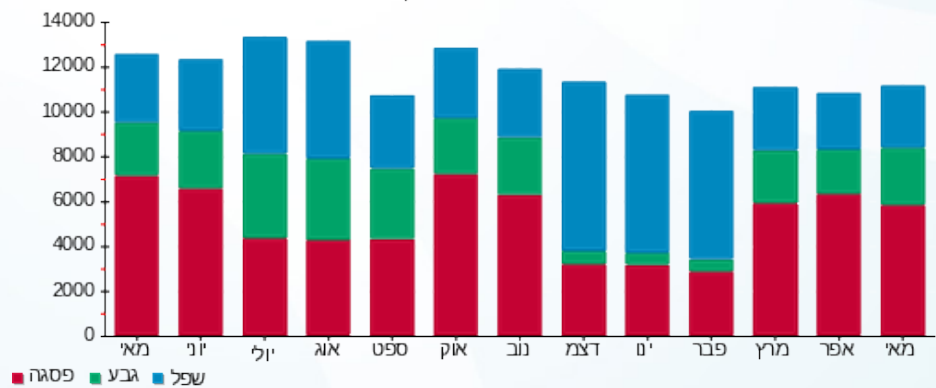

■ פסגה ■ גבע ■ שפל

03/06/19 תאריך הפקה:  
 31/05/19 תאריך קריאה נוכחית:  
 01/05/19 תאריך קריאה קודמת:

שם דייר: קפה נאמן  
 שם אתר: עזריאלי רמלה

לקוח/ה נכבד/ה, אנו מתכבדים להגיש את חישוב צריכת החשמל לתקופה 01/05/19 - 31/05/19:

קפה נאמן - 5 - 16226499 (3x160)

סוג תעריף	סוג צריכה	קריאה קודמת	קריאה נוכחית	סה"כ צריכה בקוט"ש	מחיר לקוט"ש בא"ג	סה"כ לתשלום
פרטי חשבון עבור תאריכים:						
777	פסגה	01/05/19	31/05/19	4,159.80	47.67	1,982.98 ₪
778	גבע	27,334.80	29,009.00	1,674.20	39.50	661.31 ₪
779	שפל	65,767.40	68,568.40	2,801.00	32.70	915.93 ₪

סה"כ לדייר:

פסגה	גבע	שפל	סה"כ	שיא ביקוש
4,159.80	1,674.20	2,801.00	8,635.00	60.66
1,982.98 ₪	661.31 ₪	915.93 ₪	3,560.21 ₪	

סה"כ צריכה  
 סה"כ לתשלום

195.61 ₪	תשלום קבוע	
8.63 ₪	תשלום עבור גודל חיבור בKVA (3x160)	
3,764.45 ₪	סה"כ לתשלום	לא כולל מע"מ

התפלגות חיוב בש"ח לפי תעו"ז

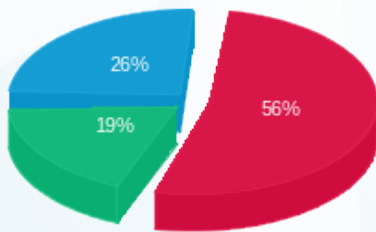

■ פסגה (1,982.98 ₪)  
 ■ גבע (661.31 ₪)  
 ■ שפל (915.93 ₪)

הסטוריית צריכה בקוט"ש

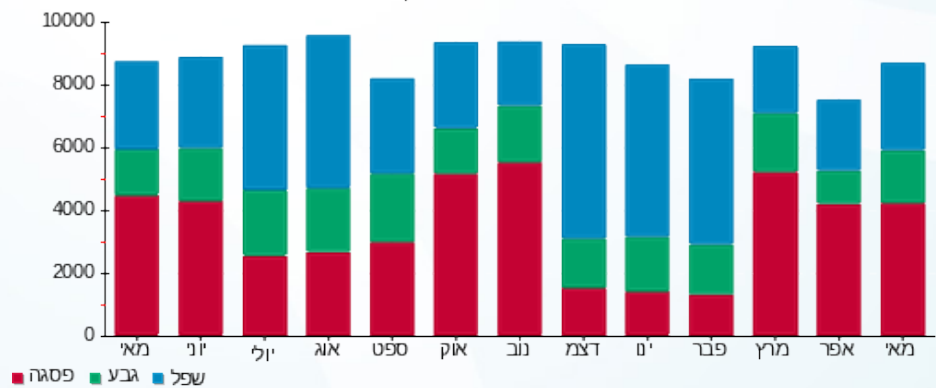



03/06/19 תאריך הפקה:  
 31/05/19 תאריך קריאה נוכחית:  
 01/05/19 תאריך קריאה קודמת:

שם דייר: קפה קפה  
 שם אתר: עזריאלי רמלה

לקוח/ה נכבד/ה, אנו מתכבדים להגיש את חישוב צריכת החשמל לתקופה 01/05/19 - 31/05/19:

1 - 13170756 (3x100)

סוג תעריף	סוג צריכה	קריאה קודמת	קריאה נוכחית	סה"כ צריכה בקוט"ש	מחיר לקוט"ש בא"ג	סה"כ לתשלום
פרטי חשבון עבור תאריכים:						
777	פסגה	01/05/19	31/05/19	3.20	47.67	1.53 ₪
778	גבע	59,347.80	59,360.70	12.90	39.50	5.10 ₪
779	שפל	127,982.20	128,014.10	31.90	32.70	10.43 ₪

סה"כ לדייר:

פסגה	גבע	שפל	סה"כ	שיא ביקוש
3.20	12.90	31.90	48.00	1.10
1.53 ₪	5.10 ₪	10.43 ₪	17.05 ₪	

סה"כ צריכה  
 סה"כ לתשלום

195.61 ₪	תשלום קבוע
5.39 ₪	תשלום עבור גודל חיבור בKVA (3x100)
218.05 ₪	סה"כ לתשלום
לא כולל מע"מ	

התפלגות חיוב בש"ח לפי תע"ז

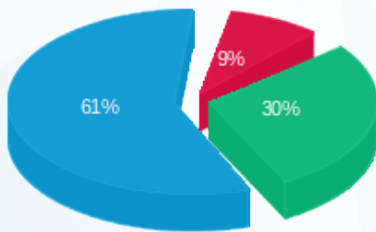

פסגה (1.53 ₪)  
 גבע (5.10 ₪)  
 שפל (10.43 ₪)

הסטוריית צריכה בקוט"ש

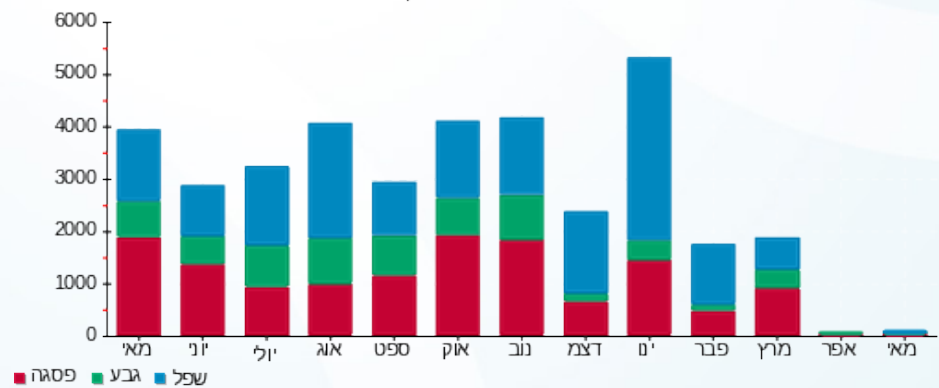

03/06/19 תאריך הפקה:  
 31/05/19 תאריך קריאה נוכחית:  
 01/05/19 תאריך קריאה קודמת:

שם דייר: קרביץ  
 שם אתר: עזריאלי רמלה

לקוח/ה נכבד/ה, אנו מתכבדים להגיש את חישוב צריכת החשמל לתקופה 01/05/19 - 31/05/19:

12 - 13080892(3x63)

סוג תעריף	סוג צריכה	קריאה קודמת	קריאה נוכחית	סה"כ צריכה בקוט"ש	מחיר לקוט"ש בא"ג	סה"כ לתשלום
פרטי חשבון עבור תאריכים:						
777	פסגה	01/05/19	31/05/19	445.20	47.67	212.23 ₪
778	גבע	7,776.60	7,953.10	176.50	39.50	69.72 ₪
779	שפל	16,361.30	16,504.80	143.50	32.70	46.92 ₪

סה"כ לדייר:

פסגה	גבע	שפל	סה"כ	שיא ביקוש
445.20	176.50	143.50	765.20	2.59
212.23 ₪	69.72 ₪	46.92 ₪	328.87 ₪	

סה"כ צריכה  
 סה"כ לתשלום

195.61 ₪	תשלום קבוע	
3.40 ₪	תשלום עבור גודל חיבור בKVA (3x63)	
527.88 ₪	סה"כ לתשלום	לא כולל מע"מ

התפלגות חיוב בש"ח לפי תעו"ז

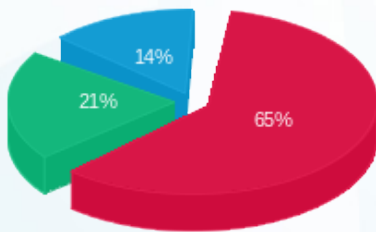

פסגה (212.23 ₪) - 65%  
 גבע (69.72 ₪) - 21%  
 שפל (46.92 ₪) - 14%

הסטוריית צריכה בקוט"ש

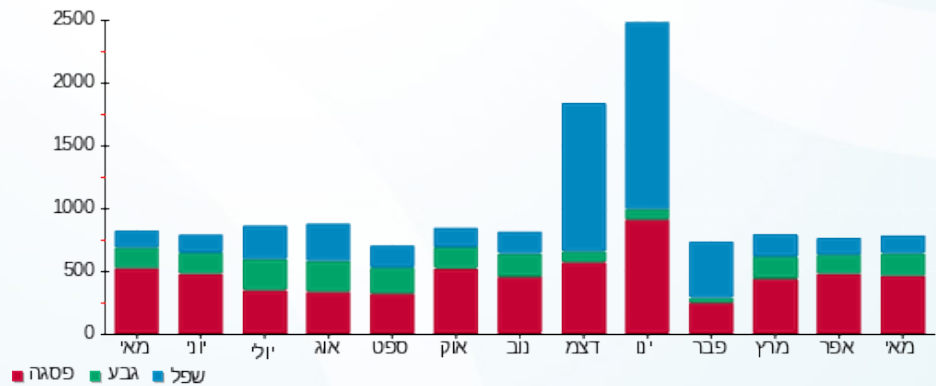



03/06/19 תאריך הפקה:  
 31/05/19 תאריך קריאה נוכחית:  
 01/05/19 תאריך קריאה קודמת:

שם דייר: קרייזי לין  
 שם אתר: עזריאלי רמלה

לקוח/ה נכבד/ה, אנו מתכבדים להגיש את חישוב צריכת החשמל לתקופה 01/05/19 - 31/05/19:

3 - 14086122 (3x63)

סוג תעריף	סוג צריכה	קריאה קודמת	קריאה נוכחית	סה"כ צריכה בקוט"ש	מחיר לקוט"ש בא"ג	סה"כ לתשלום
פרטי חשבון עבור תאריכים:						
777	פסגה	01/05/19	31/05/19	480.10	47.67	228.86 ₪
778	גבע	24,403.30	24,531.40	128.10	39.50	50.60 ₪
779	שפל	28,197.50	28,231.50	34.00	32.70	11.12 ₪

סה"כ לדייר:

פסגה	גבע	שפל	סה"כ	שיא ביקוש
480.10	128.10	34.00	642.20	5.44
228.86 ₪	50.60 ₪	11.12 ₪	290.58 ₪	

סה"כ צריכה  
 סה"כ לתשלום

195.61 ₪	תשלום קבוע	
3.40 ₪	תשלום עבור גודל חיבור בKVA (3x63)	
489.59 ₪	סה"כ לתשלום	לא כולל מע"מ

התפלגות חיוב בש"ח לפי תעו"ז

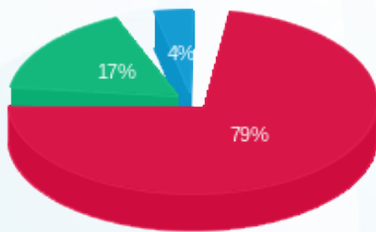

■ פסגה (228.86 ₪)  
 ■ גבע (50.60 ₪)  
 ■ שפל (11.12 ₪)

הסטוריית צריכה בקוט"ש

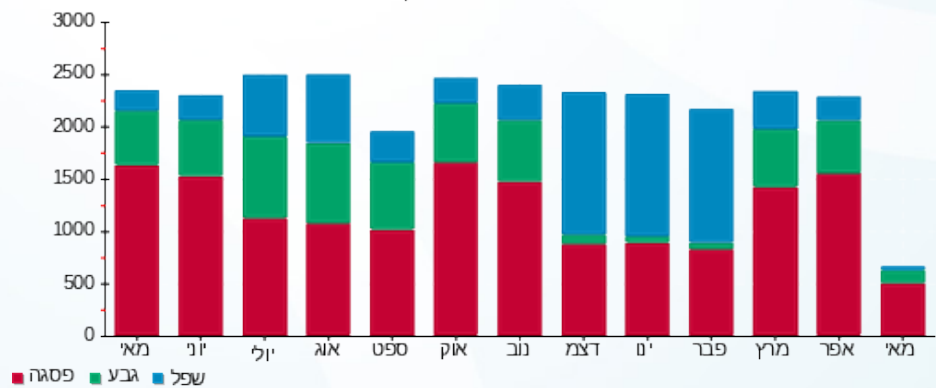



03/06/19 תאריך הפיקה:  
 31/05/19 תאריך קריאה נוכחית:  
 01/05/19 תאריך קריאה קודמת:

שם דייר: רויאלטי  
 שם אתר: עזריאלי רמלה

לקוח/ה נכבד/ה, אנו מתכבדים להגיש את חישוב צריכת החשמל לתקופה 01/05/19 - 31/05/19:

14 - 13080917(3x63)

סוג תעריף	סוג צריכה	קריאה קודמת	קריאה נוכחית	סה"כ צריכה בקוט"ש	מחיר לקוט"ש בא"ג	סה"כ לתשלום
פרטי חשבון עבור תאריכים:						
777	פסגה	01/05/19	31/05/19	253.10	47.67	120.65 ₪
778	גבע	4,741.80	4,832.20	90.40	39.50	35.71 ₪
779	שפל	5,084.40	5,096.10	11.70	32.70	3.83 ₪

סה"כ לדייר:

פסגה	גבע	שפל	סה"כ	שיא ביקוש
253.10	90.40	11.70	355.20	1.74
120.65 ₪	35.71 ₪	3.83 ₪	160.19 ₪	

סה"כ צריכה  
 סה"כ לתשלום

195.61 ₪	תשלום קבוע	
3.40 ₪	תשלום עבור גודל חיבור בKVA (3x63)	
359.19 ₪	סה"כ לתשלום	לא כולל מע"מ

התפלגות חיוב בש"ח לפי תע"ז

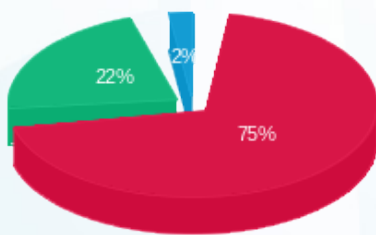

■ פסגה (120.65 ₪)  
 ■ גבע (35.71 ₪)  
 ■ שפל (3.83 ₪)

הסטוריית צריכה בקוט"ש

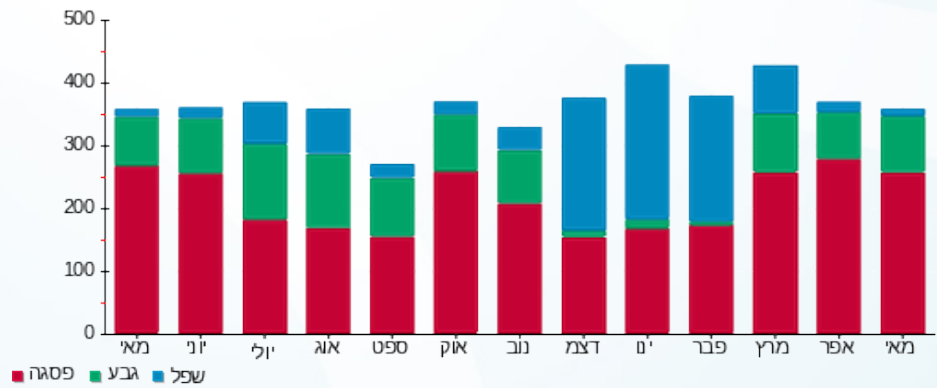



03/06/19 תאריך הפקה:  
 31/05/19 תאריך קריאה נוכחית:  
 01/05/19 תאריך קריאה קודמת:

שם דייר: ריקושט  
 שם אתר: עזריאלי רמלה

לקוח/ה נכבד/ה, אנו מתכבדים להגיש את חישוב צריכת החשמל לתקופה 01/05/19 - 31/05/19:

9 - 13044096 (3x100)

סוג תעריף	סוג צריכה	קריאה קודמת	קריאה נוכחית	סה"כ צריכה בקוט"ש	מחיר לקוט"ש בא"ג	סה"כ לתשלום
פרטי חשבון עבור תאריכים:						
777	פסגה	01/05/19	31/05/19	1,053.10	47.67	502.01 ₪
778	גבע	17,304.00	17,683.70	379.70	39.50	149.98 ₪
779	שפל	24,895.80	25,061.90	166.10	32.70	54.31 ₪

סה"כ לדייר:

פסגה	גבע	שפל	סה"כ	שיא ביקוש
1,053.10	379.70	166.10	1,598.90	6.30
502.01 ₪	149.98 ₪	54.31 ₪	706.31 ₪	

סה"כ צריכה  
 סה"כ לתשלום

195.61 ₪	תשלום קבוע	
5.39 ₪	תשלום עבור גודל חיבור בKVA (3x100)	
907.31 ₪	סה"כ לתשלום	לא כולל מע"מ

התפלגות חיוב בש"ח לפי תעו"ז

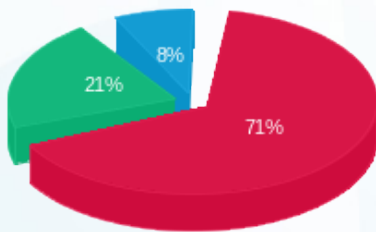

■ פסגה (502.01 ₪)  
 ■ גבע (149.98 ₪)  
 ■ שפל (54.31 ₪)

הסטוריית צריכה בקוט"ש

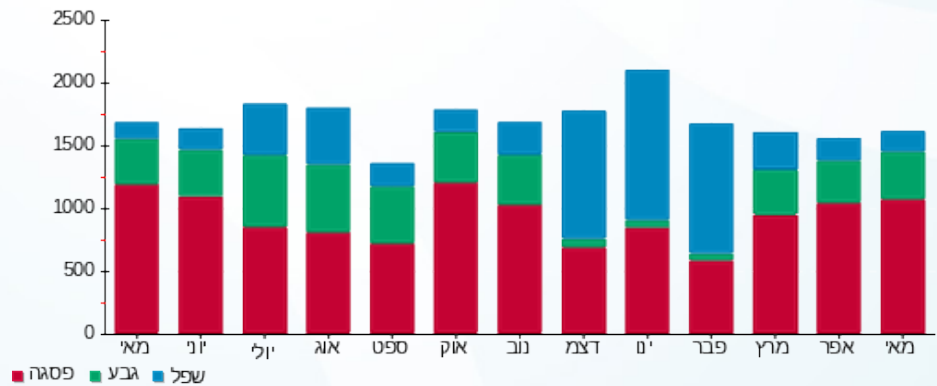

03/06/19 תאריך הפקה:  
 31/05/19 תאריך קריאה נוכחית:  
 01/05/19 תאריך קריאה קודמת:

שם דייר: רנואר  
 שם אתר: עזריאלי רמלה

לקוח/ה נכבד/ה, אנו מתכבדים להגיש את חישוב צריכת החשמל לתקופה 01/05/19 - 31/05/19:

3 - 14155750 (3x80)

סוג תעריף	סוג צריכה	קריאה קודמת	קריאה נוכחית	סה"כ צריכה בקוט"ש	מחיר לקוט"ש בא"ג	סה"כ לתשלום
פרטי חשבון עבור תאריכים:						
777	פסגה	01/05/19	31/05/19	4,019.40	47.67	1,916.05 ₪
778	גבע	60,793.60	62,260.60	1,467.00	39.50	579.47 ₪
779	שפל	75,045.20	75,847.00	801.80	32.70	262.19 ₪

סה"כ לדייר:

פסגה	גבע	שפל	סה"כ	שיא ביקוש
4,019.40	1,467.00	801.80	6,288.20	20.66
1,916.05 ₪	579.47 ₪	262.19 ₪	2,757.70 ₪	

סה"כ צריכה  
 סה"כ לתשלום

195.61 ₪	תשלום קבוע	
4.31 ₪	תשלום עבור גודל חיבור בKVA (3x80)	
2,957.62 ₪	סה"כ לתשלום	לא כולל מע"מ

התפלגות חיוב בש"ח לפי תע"ז

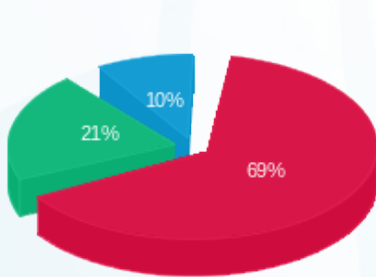

■ פסגה (1,916.05 ₪)  
 ■ גבע (579.47 ₪)  
 ■ שפל (262.19 ₪)

הסטוריית צריכה בקוט"ש

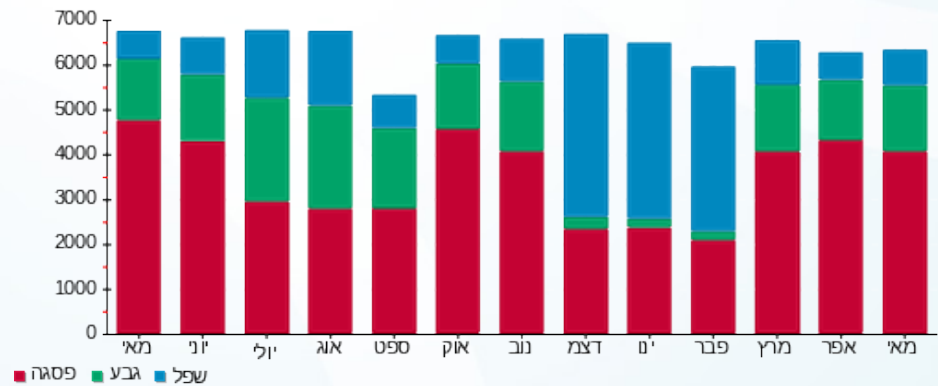

03/06/19 תאריך הפקה:  
 31/05/19 תאריך קריאה נוכחית:  
 01/05/19 תאריך קריאה קודמת:

שם דייר: שווארמה  
 שם אתר: עזריאלי רמלה

**לקוח/ה נכבד/ה, אנו מתכבדים להגיש את חישוב צריכת החשמל לתקופה 01/05/19 - 31/05/19:**

שווארמה - 13 - 14086121(3x63)

סוג תעריף	סוג צריכה	קריאה קודמת	קריאה נוכחית	סה"כ צריכה בקוט"ש	מחיר לקוט"ש בא"ג	סה"כ לתשלום
פרטי חשבון עבור תאריכים:						
777	פסגה	01/05/19	31/05/19	1,954.50	47.67	931.71 ₪
778	גבע	12,025.10	12,841.00	815.90	39.50	322.28 ₪
779	שפל	20,346.40	21,452.80	1,106.40	32.70	361.79 ₪

סה"כ לדייר:

פסגה	גבע	שפל	סה"כ	שיא ביקוש
1,954.50	815.90	1,106.40	3,876.80	14.27
931.71 ₪	322.28 ₪	361.79 ₪	1,615.78 ₪	

סה"כ צריכה  
 סה"כ לתשלום

195.61 ₪	<b>תשלום קבוע</b>	
3.40 ₪	<b>תשלום עבור גודל חיבור בKVA (3x63)</b>	
1,814.79 ₪	<b>סה"כ לתשלום</b>	<b>לא כולל מע"מ</b>

התפלגות חיוב בש"ח לפי תע"ז

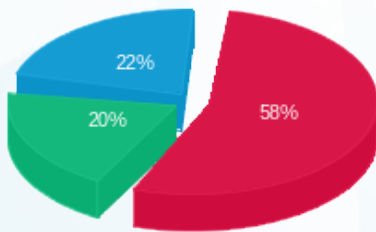

■ פסגה (931.71 ₪)  
 ■ גבע (322.28 ₪)  
 ■ שפל (361.79 ₪)

הסטוריית צריכה בקוט"ש

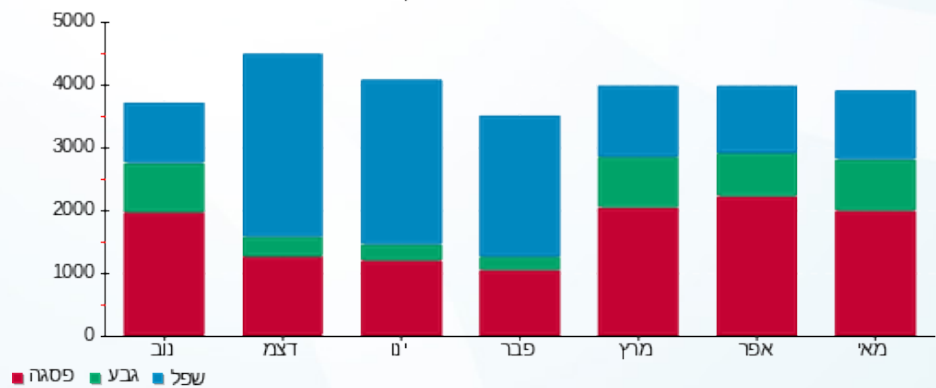



03/06/19 תאריך הפקה:  
 31/05/19 תאריך קריאה נוכחית:  
 01/05/19 תאריך קריאה קודמת:

שם דייר: שופרסל  
 שם אתר: עזריאלי רמלה

לקוח/ה נכבד/ה, אנו מתכבדים להגיש את חישוב צריכת החשמל לתקופה 01/05/19 - 31/05/19:

1 - 13044069 (3x1250)

סוג תעריף	סוג צריכה	קריאה קודמת	קריאה נוכחית	סה"כ צריכה בקוט"ש	מחיר לקוט"ש בא"ג	סה"כ לתשלום
		01/05/19	31/05/19			
777	פסגה	2,292,815.00	2,348,490.00	55,675.00	47.67	26,540.27 ₪
778	גבע	1,095,820.00	1,120,760.00	24,940.00	39.50	9,851.30 ₪
779	שפל	2,515,865.00	2,551,830.00	35,965.00	32.70	11,760.56 ₪

סה"כ לדייר:

פסגה	גבע	שפל	סה"כ	שיא ביקוש
55,675.00	24,940.00	35,965.00	116,580.00	297.83
26,540.27 ₪	9,851.30 ₪	11,760.56 ₪	48,152.13 ₪	

סה"כ צריכה  
 סה"כ לתשלום

195.61 ₪	תשלום קבוע	
67.39 ₪	תשלום עבור גודל חיבור בKVA (3x1250)	
48,415.13 ₪	סה"כ לתשלום	לא כולל מע"מ

התפלגות חיוב בש"ח לפי תע"ז

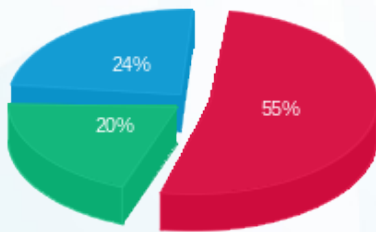

פסגה (26,540.27 ₪) 20%  
 גבע (9,851.30 ₪) 24%  
 שפל (11,760.56 ₪) 55%

הסטוריית צריכה בקוט"ש

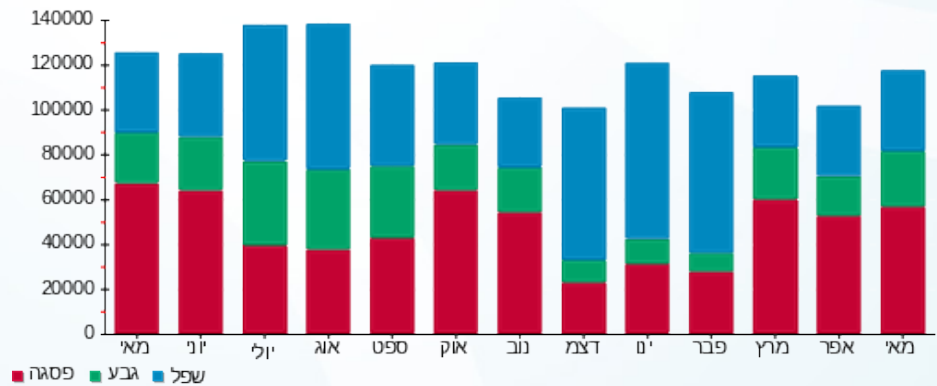



03/06/19

תאריך הפקה:

שם דייר: שטיפת מכוניות

31/05/19

תאריך קריאה נוכחית:

שם אתר: עזריאלי רמלה

01/05/19

תאריך קריאה קודמת:

לקוח/ה נכבד/ה, אנו מתכבדים להגיש את חישוב צריכת החשמל לתקופה 01/05/19 - 31/05/19:

שטיפת מכוניות - 3 - 14155769 (3x80)

סוג תעריף	סוג צריכה	קריאה קודמת	קריאה נוכחית	סה"כ צריכה בקוט"ש	מחיר לקוט"ש בא"ג	סה"כ לתשלום
פרטי חשבון עבור תאריכים:						
777	פסגה	01/05/19	31/05/19	1,733.10	47.67	826.17 ₪
778	גבע	14,016.00	14,594.50	578.50	39.50	228.51 ₪
779	שפל	14,889.00	14,968.20	79.20	32.70	25.90 ₪

סה"כ לדייר:

פסגה	גבע	שפל	סה"כ	שיא ביקוש
1,733.10	578.50	79.20	2,390.80	196.26
826.17 ₪	228.51 ₪	25.90 ₪	1,080.57 ₪	

סה"כ צריכה

סה"כ לתשלום

195.61 ₪	תשלום קבוע	
4.31 ₪	תשלום עבור גודל חיבור בKVA (3x80)	
1,280.50 ₪	סה"כ לתשלום	לא כולל מע"מ

התפלגות חיוב בש"ח לפי תעו"ז

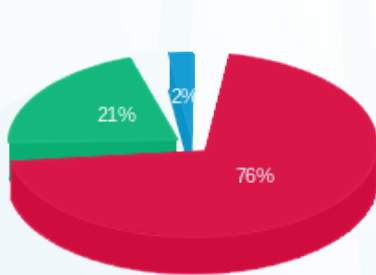

- פסגה (826.17 ₪)
- גבע (228.51 ₪)
- שפל (25.90 ₪)

הסטוריית צריכה בקוט"ש

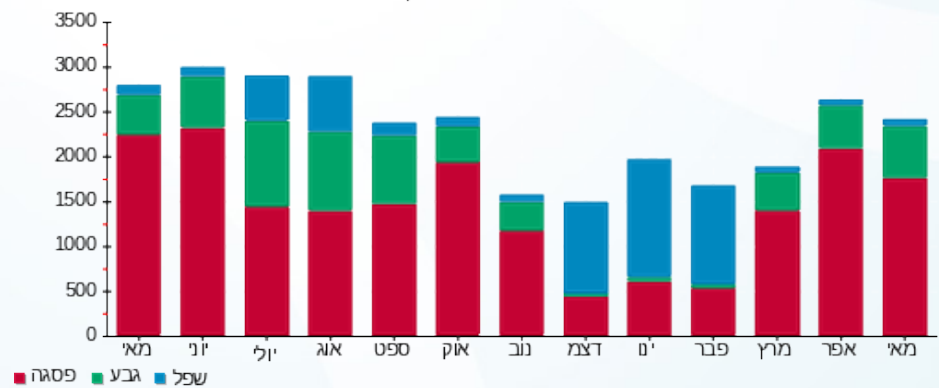



03/06/19 תאריך הפקה:  
 31/05/19 תאריך קריאה נוכחית:  
 01/05/19 תאריך קריאה קודמת:

שם דייר: שילב  
 שם אתר: עזריאלי רמלה

לקוח/ה נכבד/ה, אנו מתכבדים להגיש את חישוב צריכת החשמל לתקופה 01/05/19 - 31/05/19:

שילב - 9 - 16226499 (3x63)

סוג תעריף	סוג צריכה	קריאה קודמת	קריאה נוכחית	סה"כ צריכה בקוט"ש	מחיר לקוט"ש בא"ג	סה"כ לתשלום
פרטי חשבון עבור תאריכים:						
777	פסגה	01/05/19	31/05/19	2,372.00	47.67	1,130.73 ₪
778	גבע	11,492.50	12,391.00	898.50	39.50	354.91 ₪
779	שפל	17,754.50	17,995.00	240.50	32.70	78.64 ₪

סה"כ לדיר:

פסגה	גבע	שפל	סה"כ	שיא ביקוש
2,372.00	898.50	240.50	3,511.00	11.61
1,130.73 ₪	354.91 ₪	78.64 ₪	1,564.28 ₪	

סה"כ צריכה  
 סה"כ לתשלום

195.61 ₪	תשלום קבוע	
3.40 ₪	תשלום עבור גודל חיבור בKVA (3x63)	
1,763.29 ₪	סה"כ לתשלום	לא כולל מע"מ

התפלגות חיוב בש"ח לפי תעו"ז

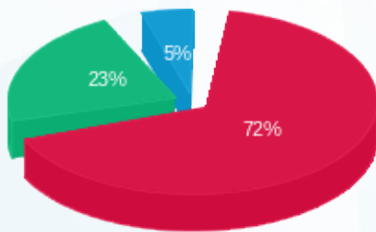

■ פסגה (1,130.73 ₪)  
 ■ גבע (354.91 ₪)  
 ■ שפל (78.64 ₪)

הסטוריית צריכה בקוט"ש

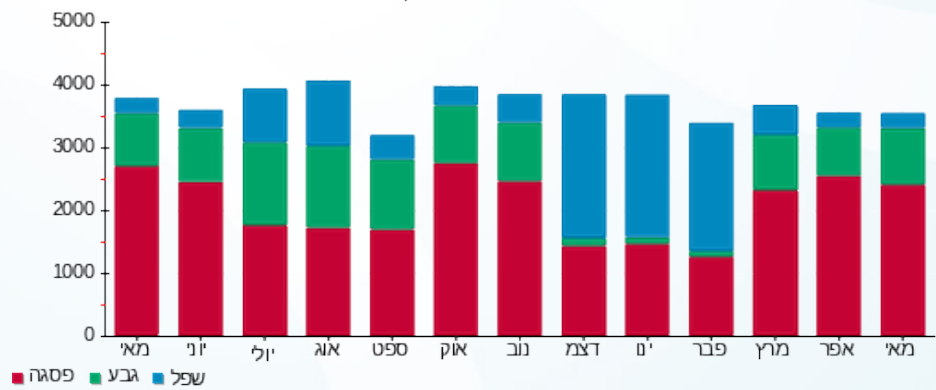



03/06/19 תאריך הפקה:  
 31/05/19 תאריך קריאה נוכחית:  
 01/05/19 תאריך קריאה קודמת:

שם דייר: תיק התיקים  
 שם אתר: עזריאלי רמלה

לקוח/ה נכבד/ה, אנו מתכבדים להגיש את חישוב צריכת החשמל לתקופה 01/05/19 - 31/05/19:

7 - 14086121(3x63)

סוג תעריף	סוג צריכה	קריאה קודמת	קריאה נוכחית	סה"כ צריכה בקוט"ש	מחיר לקוט"ש בא"ג	סה"כ לתשלום
פרטי חשבון עבור תאריכים:						
777	פסגה	01/05/19	31/05/19	305.50	47.67	145.63 ₪
778	גבע	8,299.20	8,429.60	130.40	39.50	51.51 ₪
779	שפל	12,562.80	12,687.10	124.30	32.70	40.65 ₪

סה"כ לדייר:

פסגה	גבע	שפל	סה"כ	שיא ביקוש
305.50	130.40	124.30	560.20	1.73
145.63 ₪	51.51 ₪	40.65 ₪	237.79 ₪	

סה"כ צריכה  
 סה"כ לתשלום

195.61 ₪	תשלום קבוע	
3.40 ₪	תשלום עבור גודל חיבור בKVA (3x63)	
436.79 ₪	סה"כ לתשלום	לא כולל מע"מ

התפלגות חיוב בש"ח לפי תעו"ז

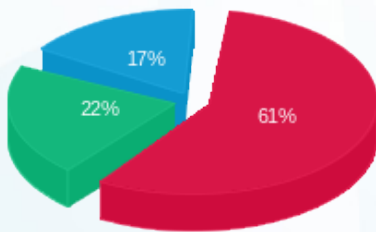

פסגה (145.63 ₪) 61%  
 גבע (51.51 ₪) 22%  
 שפל (40.65 ₪) 17%

הסטוריית צריכה בקוט"ש

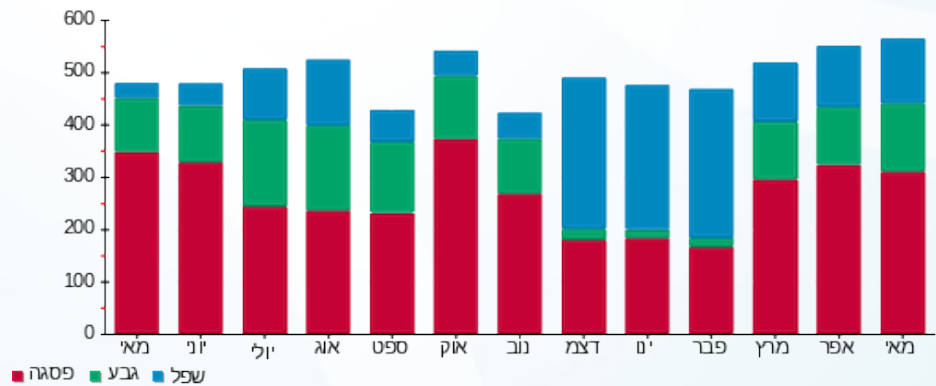



03/06/19 תאריך הפקה:  
 31/05/19 תאריך קריאה נוכחית:  
 01/05/19 תאריך קריאה קודמת:

שם דייר: תמנון  
 שם אתר: עזריאלי רמלה

לקוח/ה נכבד/ה, אנו מתכבדים להגיש את חישוב צריכת החשמל לתקופה 01/05/19 - 31/05/19:

14 - 13080889(3x80)

סוג תעריף	סוג צריכה	קריאה קודמת	קריאה נוכחית	סה"כ צריכה בקוט"ש	מחיר לקוט"ש בא"ג	סה"כ לתשלום
פרטי חשבון עבור תאריכים:						
777	פסגה	01/05/19	31/05/19	1,058.80	47.67	504.73 ₪
778	גבע	16,731.20	17,103.80	372.60	39.50	147.18 ₪
779	שפל	17,896.50	17,970.20	73.70	32.70	24.10 ₪

סה"כ לדייר:

פסגה	גבע	שפל	סה"כ	שיא ביקוש
1,058.80	372.60	73.70	1,505.10	5.34
504.73 ₪	147.18 ₪	24.10 ₪	676.01 ₪	

סה"כ צריכה  
 סה"כ לתשלום

195.61 ₪	תשלום קבוע	
4.31 ₪	תשלום עבור גודל חיבור בKVA (3x80)	
875.93 ₪	סה"כ לתשלום	לא כולל מע"מ

התפלגות חיוב בש"ח לפי תעו"ז

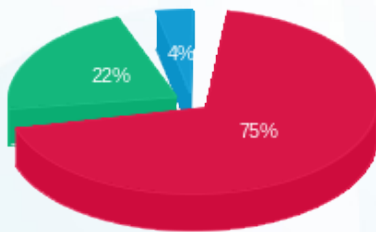

■ פסגה (504.73 ₪)  
 ■ גבע (147.18 ₪)  
 ■ שפל (24.10 ₪)

הסטוריית צריכה בקוט"ש

