

05/06/19 תאריך הפקה:  
 31/05/19 תאריך קריאה נוכחית:  
 01/05/19 תאריך קריאה קודמת:

שם דייר: אלגוטק  
 שם אתר: גני שפע ב

לקוח/ה נכבד/ה, אנו מתכבדים להגיש את חישוב צריכת החשמל לתקופה 01/05/19 - 31/05/19:

אלגוטק - 1 - 00016049 (3x400)

| סוג תעריף                | סוג צריכה | קריאה קודמת | קריאה נוכחית | סה"כ צריכה בקוט"ש | מחיר לקוט"ש בא"ג | סה"כ לתשלום |
|--------------------------|-----------|-------------|--------------|-------------------|------------------|-------------|
| פרטי חשבון עבור תאריכים: |           |             |              |                   |                  |             |
| 777                      | פסגה      | 01/05/19    | 31/05/19     | 900.75            | 47.67            | 429.39 ₪    |
| 778                      | גבע       | 113,182.10  | 113,423.28   | 241.18            | 39.50            | 95.27 ₪     |
| 779                      | שפל       | 262,699.24  | 263,295.52   | 596.28            | 32.70            | 194.98 ₪    |

סה"כ לדייר:

| פסגה     | גבע     | שפל      | סה"כ     | שיא ביקוש |
|----------|---------|----------|----------|-----------|
| 900.75   | 241.18  | 596.28   | 1,738.21 | 5.20      |
| 429.39 ₪ | 95.27 ₪ | 194.98 ₪ | 719.64 ₪ |           |

סה"כ צריכה  
 סה"כ לתשלום

|          |   |                     |
|----------|---|---------------------|
| 0.00 ₪   | <b>תשלום קבוע</b>                         |                     |
| 21.57 ₪  | <b>תשלום עבור גודל חיבור בKVA (3x400)</b> |                     |
| 741.20 ₪ | <b>סה"כ לתשלום</b>                        | <b>לא כולל מע"מ</b> |

התפלגות חיוב בש"ח לפי תעו"ז

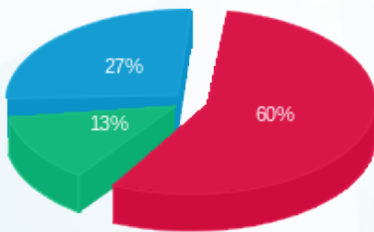

פסגה (429.39 ₪) 60%  
 גבע (95.27 ₪) 13%  
 שפל (194.98 ₪) 27%

הסטוריית צריכה בקוט"ש

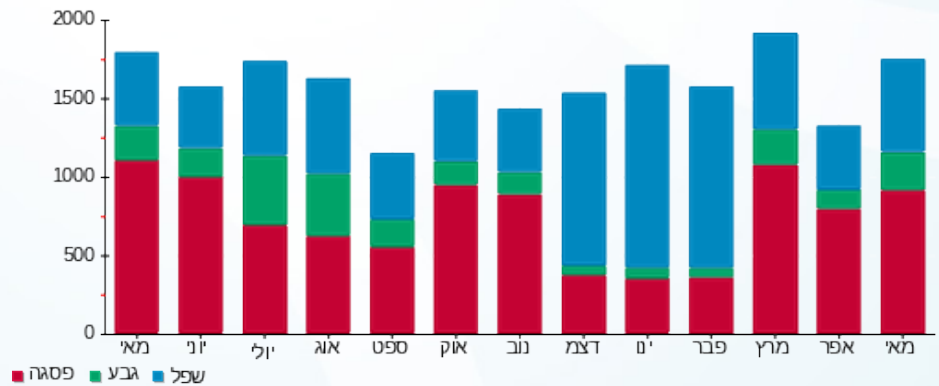



05/06/19

תאריך הפקה:

שם דייר: אלגוטק מרתף

31/05/19

תאריך קריאה נוכחית:

שם אתר: גני שפע ב

01/05/19

תאריך קריאה קודמת:

לקוח/ה נכבד/ה, אנו מתכבדים להגיש את חישוב צריכת החשמל לתקופה 01/05/19 - 31/05/19:

אלגוטק מרתף - 5 - 00016049 (3x100)

| סוג תעריף                | סוג צריכה | קריאה קודמת  | קריאה נוכחית | סה"כ צריכה בקוט"ש | מחיר לקוט"ש בא"ג | סה"כ לתשלום |
|--------------------------|-----------|--------------|--------------|-------------------|------------------|-------------|
| פרטי חשבון עבור תאריכים: |           |              |              |                   |                  |             |
|                          |           | 01/05/19     | 31/05/19     |                   |                  |             |
| 777                      | פסגה      | 3,219,984.24 | 3,230,982.84 | 10,998.60         | 47.67            | 5,243.03 ₪  |
| 778                      | גבע       | 2,379,763.80 | 2,384,137.77 | 4,373.97          | 39.50            | 1,727.72 ₪  |
| 779                      | שפל       | 349,643.26   | 358,764.30   | 9,121.04          | 32.70            | 2,982.58 ₪  |

סה"כ לדייר:

| פסגה       | גבע        | שפל        | סה"כ       | שיא ביקוש |
|------------|------------|------------|------------|-----------|
| 10,998.60  | 4,373.97   | 9,121.04   | 24,493.61  | 50.008    |
| 5,243.03 ₪ | 1,727.72 ₪ | 2,982.58 ₪ | 9,953.33 ₪ |           |

סה"כ צריכה

סה"כ לתשלום

|            |   |                     |
|------------|---|---------------------|
| 0.00 ₪     | <b>תשלום קבוע</b>                         |                     |
| 5.39 ₪     | <b>תשלום עבור גודל חיבור בKVA (3x100)</b> |                     |
| 9,958.72 ₪ | <b>סה"כ לתשלום</b>                        | <b>לא כולל מע"מ</b> |

התפלגות חיוב בש"ח לפי תעו"ז

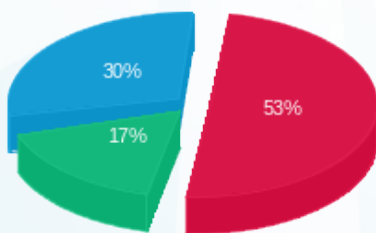

■ פסגה (5,243.03 ₪)  
 ■ גבע (1,727.72 ₪)  
 ■ שפל (2,982.58 ₪)

הסטוריית צריכה בקוט"ש

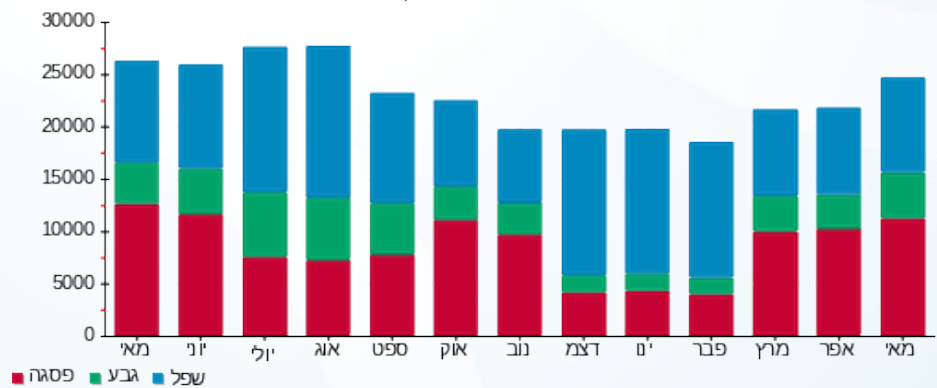

05/06/19 תאריך הפקה:  
 31/05/19 תאריך קריאה נוכחית:  
 01/05/19 תאריך קריאה קודמת:

שם דייר: אמדוקס - מרכז הדרכה חיוני  
 שם אתר: גני שפע ב

לקוח/ה נכבד/ה, אנו מתכבדים להגיש את חישוב צריכת החשמל לתקופה 01/05/19 - 31/05/19:

אמדוקס - מרכז הדרכה חיוני - 8 - 00016049 (3x4.53)

| סוג תעריף                | סוג צריכה | קריאה קודמת | קריאה נוכחית | סה"כ צריכה בקוט"ש | מחיר לקוט"ש בא"ג | סה"כ לתשלום |
|--------------------------|-----------|-------------|--------------|-------------------|------------------|-------------|
| פרטי חשבון עבור תאריכים: |           |             |              |                   |                  |             |
| 777                      | פסגה      | 01/05/19    | 31/05/19     | 2,521.99          | 40.05            | 1,010.06 ₪  |
| 778                      | גבע       | 261,005.35  | 261,966.10   | 960.76            | 32.36            | 310.90 ₪    |
| 779                      | שפל       | 410,909.67  | 412,899.58   | 1,989.90          | 26.22            | 521.75 ₪    |

הפסדי השנאה

| הפסדי השנאה | הערה | סה"כ לתשלום |
|-------------|------|-------------|
|             |      | 13.08 ₪     |

סה"כ לדייר:

| פסגה       | גבע      | שפל      | סה"כ       | שיא ביקוש |
|------------|----------|----------|------------|-----------|
| 2,521.99   | 960.76   | 1,989.90 | 5,472.65   | 14.03     |
| 1,010.06 ₪ | 310.90 ₪ | 521.75 ₪ | 1,842.71 ₪ |           |

סה"כ צריכה  
 סה"כ לתשלום

| לא כולל מע"מ | סה"כ לתשלום | תשלום עבור גודל חיבור בKVA (3x4.53) | תשלום קבוע |
|--------------|-------------|-------------------------------------|------------|
|              | 1,950.86 ₪  | 95.06 ₪                             | 0.00 ₪     |

התפלגות חיוב בש"ח לפי תעו"ז

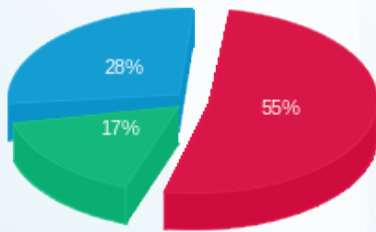

פסגה (1,010.06 ₪) 17%  
 גבע (310.90 ₪) 28%  
 שפל (521.75 ₪) 55%

הסטוריית צריכה בקוט"ש

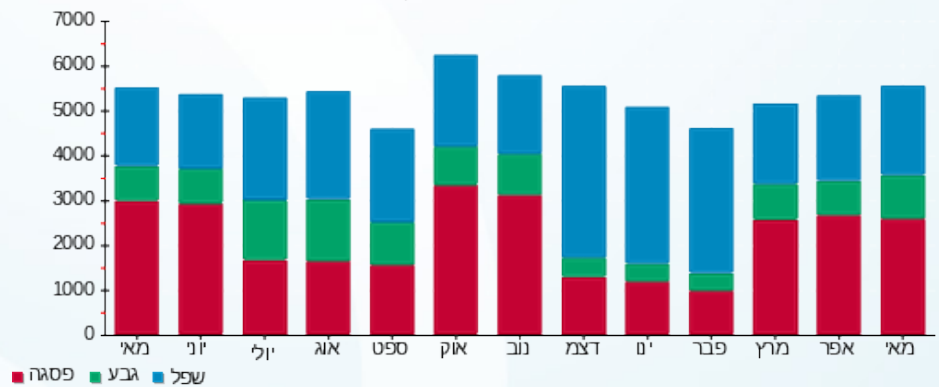



05/06/19 תאריך הפקה:  
 31/05/19 תאריך קריאה נוכחית:  
 01/05/19 תאריך קריאה קודמת:

**שם דייר:** אמדוקס (24) - איזור 700  
**שם אתר:** גני שפע ב

**לקוח/ה נכבד/ה, אנו מתכבדים להגיש את חישוב צריכת החשמל לתקופה 01/05/19 - 31/05/19:**

**אמדוקס(24) חיוני - 6 - 00016049(3x4.53)**

| סוג תעריף | סוג צריכה | קריאה קודמת | קריאה נוכחית | סה"כ צריכה בקוט"ש | מחיר לקוט"ש בא"ג         | סה"כ לתשלום |
|-----------|-----------|-------------|--------------|-------------------|--------------------------|-------------|
|           |           |             | 31/05/19     | 01/05/19          | פרטי חשבון עבור תאריכים: |             |
| 777       | פסגה      | 803,494.76  | 807,593.45   | 4,098.69          | 40.05                    | 1,641.52 ₪  |
| 778       | גבע       | 585,083.32  | 586,386.91   | 1,303.59          | 32.36                    | 421.84 ₪    |
| 779       | שפל       | 875,450.68  | 878,297.15   | 2,846.47          | 26.22                    | 746.34 ₪    |

**אמדוקס(24) קומה - 1 - 00024711(3x4.53)**

| סוג תעריף | סוג צריכה | קריאה קודמת | קריאה נוכחית | סה"כ צריכה בקוט"ש | מחיר לקוט"ש בא"ג         | סה"כ לתשלום |
|-----------|-----------|-------------|--------------|-------------------|--------------------------|-------------|
|           |           |             | 31/05/19     | 01/05/19          | פרטי חשבון עבור תאריכים: |             |
| 777       | פסגה      | 189,617.96  | 190,192.66   | 574.70            | 40.05                    | 230.17 ₪    |
| 778       | גבע       | 131,073.76  | 131,183.32   | 109.57            | 32.36                    | 35.46 ₪     |
| 779       | שפל       | 271,858.26  | 272,026.74   | 168.48            | 26.22                    | 44.17 ₪     |

**הפסדי השנאה**

| הערה        | סה"כ לתשלום |
|-------------|-------------|
| הפסדי השנאה | 22.15 ₪     |

**סה"כ לדייר:**

| פסגה       | גבע      | שפל      | סה"כ       | שיא ביקוש |
|------------|----------|----------|------------|-----------|
| 4,673.39   | 1,413.16 | 3,014.94 | 9,101.49   | 21.55     |
| 1,871.69 ₪ | 457.30 ₪ | 790.52 ₪ | 3,119.51 ₪ |           |

סה"כ צריכה  
 סה"כ לתשלום

|            |  |                     |
|------------|--|---------------------|
| 0.00 ₪     | <b>תשלום קבוע</b>                          |                     |
| 190.12 ₪   | <b>תשלום עבור גודל חיבור בKVA (3x9.06)</b> |                     |
| 3,331.78 ₪ | <b>סה"כ לתשלום</b>                         | <b>לא כולל מע"מ</b> |





התפלגות חיוב בש"ח לפי תעו"ז

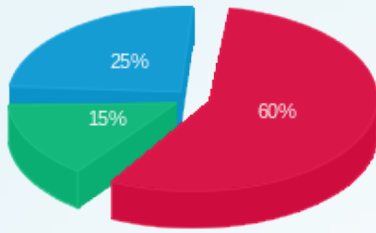

פסגה (1,871.69 ש"ח)  
 גבע (457.30 ש"ח)  
 שפל (790.52 ש"ח)

הסטוריית צריכה בקוט"ש

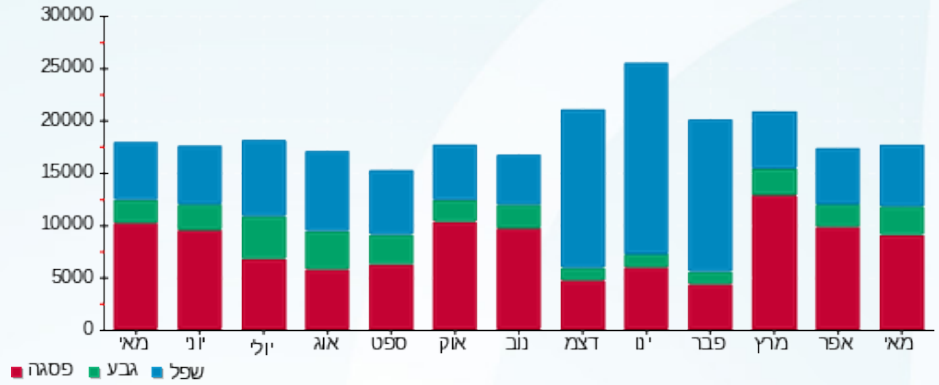

05/06/19 תאריך הפקה:  
 31/05/19 תאריך קריאה נוכחית:  
 01/05/19 תאריך קריאה קודמת:

שם דייר: אמדוקס - איזור 288  
 שם אתר: גני שפע ב

**לקוח/ה נכבד/ה, אנו מתכבדים להגיש את חישוב צריכת החשמל לתקופה 01/05/19 - 31/05/19:**

**אמדוקס ב.חיוני - 3 - 00021653 (3x2.9)**

| סוג תעריף                | סוג צריכה | קריאה קודמת | קריאה נוכחית | סה"כ צריכה בקוט"ש | מחיר לקוט"ש בא"ג | סה"כ לתשלום |
|--------------------------|-----------|-------------|--------------|-------------------|------------------|-------------|
| פרטי חשבון עבור תאריכים: |           |             |              |                   |                  |             |
| 777                      | פסגה      | 01/05/19    | 31/05/19     | 115.43            | 40.05            | 46.23 ₪     |
| 778                      | גבע       | 20,953.99   | 20,962.79    | 8.80              | 32.36            | 2.85 ₪      |
| 779                      | שפל       | 27,996.91   | 28,011.61    | 14.71             | 26.22            | 3.86 ₪      |

**אמדוקס חיוני - 3 - 00023359 (3x2.26)**

| סוג תעריף                | סוג צריכה | קריאה קודמת | קריאה נוכחית | סה"כ צריכה בקוט"ש | מחיר לקוט"ש בא"ג | סה"כ לתשלום |
|--------------------------|-----------|-------------|--------------|-------------------|------------------|-------------|
| פרטי חשבון עבור תאריכים: |           |             |              |                   |                  |             |
| 777                      | פסגה      | 01/05/19    | 31/05/19     | 917.38            | 40.05            | 367.41 ₪    |
| 778                      | גבע       | 86,753.80   | 86,915.38    | 161.58            | 32.36            | 52.29 ₪     |
| 779                      | שפל       | 121,635.24  | 121,988.14   | 352.91            | 26.22            | 92.53 ₪     |

**הפסדי השנאה**

| הערה        | סה"כ לתשלום |
|-------------|-------------|
| הפסדי השנאה | 4.01 ₪      |

**סה"כ לדייר:**

| פסגה     | גבע     | שפל     | סה"כ     | שיא ביקוש |
|----------|---------|---------|----------|-----------|
| 1,032.82 | 170.38  | 367.61  | 1,570.81 | 5.91      |
| ₪ 413.64 | ₪ 55.13 | ₪ 96.39 | ₪ 565.17 |           |

סה"כ צריכה  
 סה"כ לתשלום

|          |   |                     |
|----------|---|---------------------|
| 0.00 ₪   | <b>תשלום קבוע</b>                           |                     |
| 108.28 ₪ | <b>תשלום עבור גודל חיבור ב KVA (3x5.16)</b> |                     |
| 677.46 ₪ | <b>סה"כ לתשלום</b>                          | <b>לא כולל מע"מ</b> |



התפלגות חיוב בש"ח לפי תעו"ז

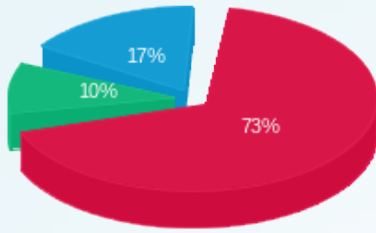

- פסגה (413.64 ש"ח)
- גבע (55.13 ש"ח)
- שפל (96.39 ש"ח)

הסטוריית צריכה בקוט"ש

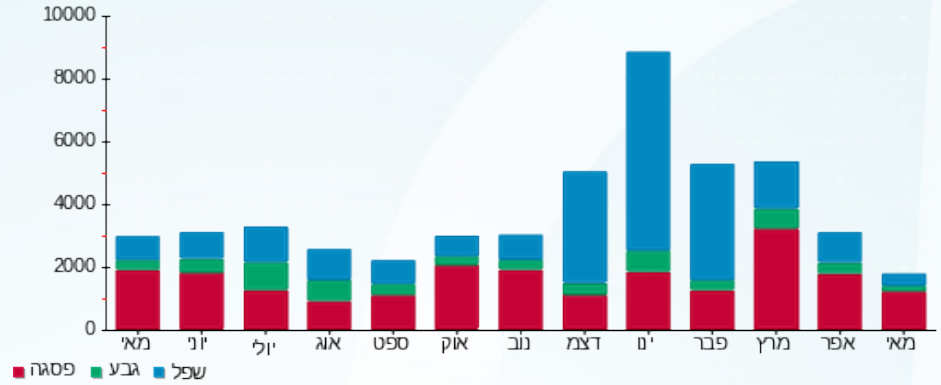



05/06/19 תאריך הפקה:  
 31/05/19 תאריך קריאה נוכחית:  
 01/05/19 תאריך קריאה קודמת:

שם דייר: אנלוג 1  
 שם אתר: גני שפע ב

לקוח/ה נכבד/ה, אנו מתכבדים להגיש את חישוב צריכת החשמל לתקופה 01/05/19 - 31/05/19:

אנלוג 1 - 4 - 00016049 (3x250)

| סוג תעריף                | סוג צריכה | קריאה קודמת | קריאה נוכחית | סה"כ צריכה בקוט"ש | מחיר לקוט"ש בא"ג | סה"כ לתשלום |
|--------------------------|-----------|-------------|--------------|-------------------|------------------|-------------|
| פרטי חשבון עבור תאריכים: |           |             |              |                   |                  |             |
| 777                      | פסגה      | 01/05/19    | 31/05/19     | 3,184.12          | 47.67            | 1,517.87 ₪  |
| 778                      | גבע       | 192,418.96  | 192,880.45   | 461.50            | 39.50            | 182.29 ₪    |
| 779                      | שפל       | 233,482.94  | 234,232.63   | 749.68            | 32.70            | 245.15 ₪    |

סה"כ לדייר:

| פסגה       | גבע      | שפל      | סה"כ       | שיא ביקוש |
|------------|----------|----------|------------|-----------|
| 3,184.12   | 461.50   | 749.68   | 4,395.30   | 16.89     |
| 1,517.87 ₪ | 182.29 ₪ | 245.15 ₪ | 1,945.31 ₪ |           |

סה"כ צריכה  
 סה"כ לתשלום

|            |                                    |              |
|------------|------------------------------------|--------------|
| 0.00 ₪     | תשלום קבוע                         |              |
| 13.48 ₪    | תשלום עבור גודל חיבור בKVA (3x250) |              |
| 1,958.78 ₪ | סה"כ לתשלום                        | לא כולל מע"מ |

התפלגות חיוב בש"ח לפי תעו"ז

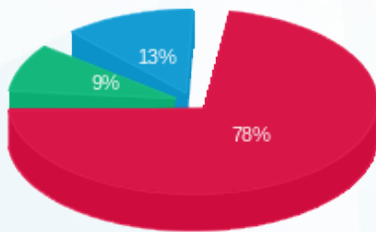

■ פסגה (1,517.87 ₪)  
 ■ גבע (182.29 ₪)  
 ■ שפל (245.15 ₪)

הסטוריית צריכה בקוט"ש

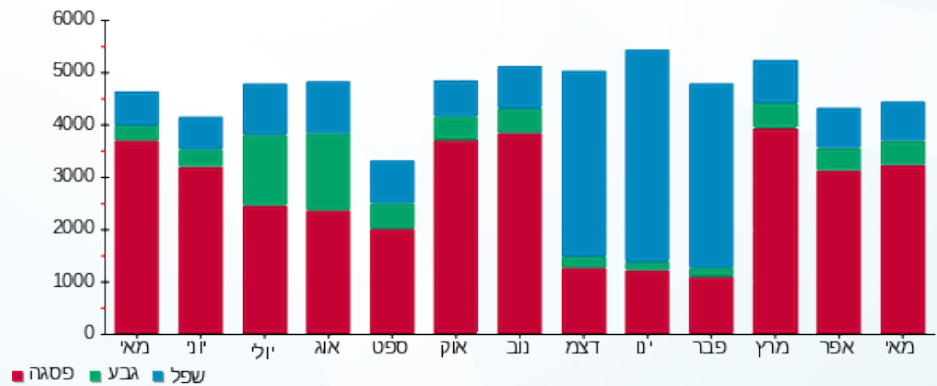

05/06/19 תאריך הפקה:  
 31/05/19 תאריך קריאה נוכחית:  
 01/05/19 תאריך קריאה קודמת:

שם דייר: בי גלובל  
 שם אתר: גני שפע ב

**לקוח/ה נכבד/ה, אנו מתכבדים להגיש את חישוב צריכת החשמל לתקופה 01/05/19 - 31/05/19:**

**בי גלובל ב.חיוני - 2 - 00021653 (3x40)**

| סוג תעריף | סוג צריכה | קריאה קודמת | קריאה נוכחית | סה"כ צריכה בקוט"ש | מחיר לקוט"ש בא"ג         | סה"כ לתשלום |
|-----------|-----------|-------------|--------------|-------------------|--------------------------|-------------|
|           |           |             | 31/05/19     | 01/05/19          | פרטי חשבון עבור תאריכים: |             |
| 777       | פסגה      | 30,231.59   | 30,422.48    | 190.88            | 47.67                    | 90.99 ₪     |
| 778       | גבע       | 17,955.55   | 18,003.22    | 47.66             | 39.50                    | 18.83 ₪     |
| 779       | שפל       | 15,680.50   | 15,689.26    | 8.76              | 32.70                    | 2.87 ₪      |

**בי גלובל חיוני - 2 - 00023359 (3x40)**

| סוג תעריף | סוג צריכה | קריאה קודמת | קריאה נוכחית | סה"כ צריכה בקוט"ש | מחיר לקוט"ש בא"ג         | סה"כ לתשלום |
|-----------|-----------|-------------|--------------|-------------------|--------------------------|-------------|
|           |           |             | 31/05/19     | 01/05/19          | פרטי חשבון עבור תאריכים: |             |
| 777       | פסגה      | 121,770.62  | 122,755.21   | 984.59            | 47.67                    | 469.35 ₪    |
| 778       | גבע       | 54,510.99   | 54,873.25    | 362.26            | 39.50                    | 143.09 ₪    |
| 779       | שפל       | 75,317.46   | 75,723.56    | 406.09            | 32.70                    | 132.79 ₪    |

**סה"כ לדייר:**

| פסגה     | גבע      | שפל      | סה"כ     | שיא ביקוש |
|----------|----------|----------|----------|-----------|
| 1,175.48 | 409.93   | 414.86   | 2,000.26 | 4.83      |
| ₪ 560.35 | ₪ 161.92 | ₪ 135.66 | ₪ 857.93 |           |

סה"כ צריכה  
 סה"כ לתשלום

|          |  |                     |
|----------|--|---------------------|
| ₪ 0.00   | <b>תשלום קבוע</b>                        |                     |
| ₪ 4.31   | <b>תשלום עבור גודל חיבור בKVA (3x80)</b> |                     |
| ₪ 862.24 | <b>סה"כ לתשלום</b>                       | <b>לא כולל מע"מ</b> |

התפלגות חיוב בש"ח לפי תע"ז

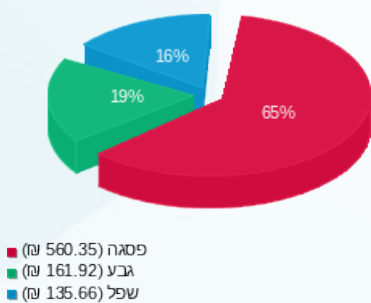

הסטוריית צריכה בקוט"ש

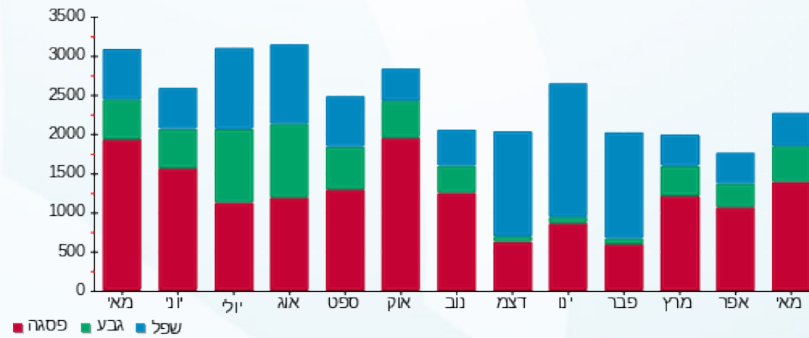



05/06/19 תאריך הפקה:  
 31/05/19 תאריך קריאה נוכחית:  
 01/05/19 תאריך קריאה קודמת:

שם דייר: חנות אקוורל  
 שם אתר: גני שפע ב

לקוח/ה נכבד/ה, אנו מתכבדים להגיש את חישוב צריכת החשמל לתקופה 01/05/19 - 31/05/19:

חנות אקוורל - 1 - 00022737 (3x80)

| סוג תעריף | סוג צריכה | קריאה קודמת | קריאה נוכחית | סה"כ צריכה בקוט"ש | מחיר לקוט"ש בא"ג | סה"כ לתשלום |
|-----------|-----------|-------------|--------------|-------------------|------------------|-------------|
|           |           | 01/05/19    | 31/05/19     |                   |                  |             |
| 777       | פסגה      | 734,760.71  | 739,888.51   | 5,127.80          | 47.67            | 2,444.42 ₪  |
| 778       | גבע       | 339,371.73  | 340,239.35   | 867.62            | 39.50            | 342.71 ₪    |
| 779       | שפל       | 169,828.87  | 170,109.76   | 280.88            | 32.70            | 91.85 ₪     |

סה"כ לדייר:

| פסגה       | גבע      | שפל     | סה"כ       | שיא ביקוש |
|------------|----------|---------|------------|-----------|
| 5,127.80   | 867.62   | 280.88  | 6,276.30   | 31.91     |
| 2,444.42 ₪ | 342.71 ₪ | 91.85 ₪ | 2,878.98 ₪ |           |

סה"כ צריכה  
 סה"כ לתשלום

|            |                                   |              |
|------------|-----------------------------------|--------------|
| 0.00 ₪     | תשלום קבוע                        |              |
| 4.31 ₪     | תשלום עבור גודל חיבור בKVA (3x80) |              |
| 2,883.29 ₪ | סה"כ לתשלום                       | לא כולל מע"מ |

התפלגות חיוב בש"ח לפי תעו"ז

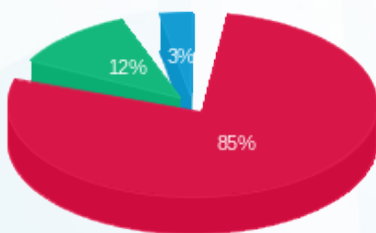

■ פסגה (2,444.42 ₪)  
 ■ גבע (342.71 ₪)  
 ■ שפל (91.85 ₪)

הסטוריית צריכה בקוט"ש

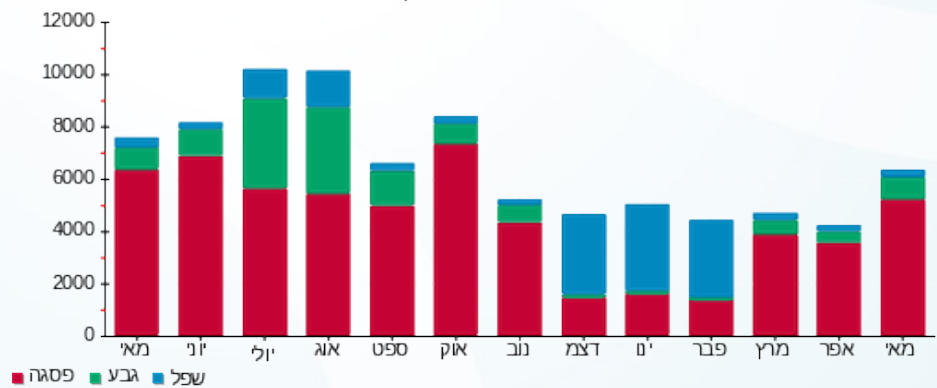



05/06/19

תאריך הפקה:

שם דייר: מונוטק  
שם אתר: גני שפע ב

31/05/19

תאריך קריאה נוכחית:

01/05/19

תאריך קריאה קודמת:

לקוח/ה נכבד/ה, אנו מתכבדים להגיש את חישוב צריכת החשמל לתקופה 01/05/19 - 31/05/19:

מונוטק ב.חיוני - 1 - (3x40)00021653

| סוג תעריף | סוג צריכה | קריאה קודמת | קריאה נוכחית | סה"כ צריכה בקוט"ש | מחיר לקוט"ש בא"ג         | סה"כ לתשלום |
|-----------|-----------|-------------|--------------|-------------------|--------------------------|-------------|
|           |           |             | 31/05/19     | 01/05/19          | פרטי חשבון עבור תאריכים: |             |
| 777       | פסגה      | 9,073.30    | 9,097.26     | 23.96             | 47.67                    | 11.42 ₪     |
| 778       | גבע       | 10,187.35   | 10,199.50    | 12.15             | 39.50                    | 4.80 ₪      |
| 779       | שפל       | 16,465.00   | 16,489.72    | 24.73             | 32.70                    | 8.09 ₪      |

מונוטק חיוני - 1 - (3x40)00023359

| סוג תעריף | סוג צריכה | קריאה קודמת | קריאה נוכחית | סה"כ צריכה בקוט"ש | מחיר לקוט"ש בא"ג         | סה"כ לתשלום |
|-----------|-----------|-------------|--------------|-------------------|--------------------------|-------------|
|           |           |             | 31/05/19     | 01/05/19          | פרטי חשבון עבור תאריכים: |             |
| 777       | פסגה      | 36,967.89   | 37,245.96    | 278.07            | 47.67                    | 132.56 ₪    |
| 778       | גבע       | 24,785.39   | 24,897.87    | 112.48            | 39.50                    | 44.43 ₪     |
| 779       | שפל       | 32,630.28   | 32,866.37    | 236.08            | 32.70                    | 77.20 ₪     |

סה"כ לדייר:

| פסגה     | גבע     | שפל     | סה"כ     | שיא ביקוש |
|----------|---------|---------|----------|-----------|
| 302.03   | 124.63  | 260.81  | 687.48   | 2.70      |
| 143.98 ₪ | 49.23 ₪ | 85.29 ₪ | 278.49 ₪ |           |

סה"כ צריכה  
סה"כ לתשלום

|          |                                   |              |
|----------|-----------------------------------|--------------|
| 0.00 ₪   | תשלום קבוע                        |              |
| 4.31 ₪   | תשלום עבור גודל חיבור בKVA (3x80) |              |
| 282.81 ₪ | סה"כ לתשלום                       | לא כולל מע"מ |

התפלגות חיוב בש"ח לפי תע"ז

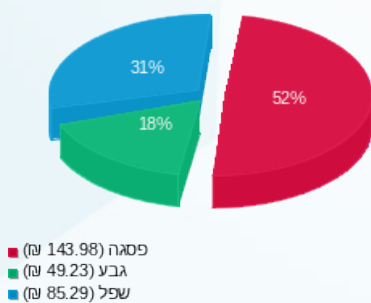

הסטוריית צריכה בקוט"ש

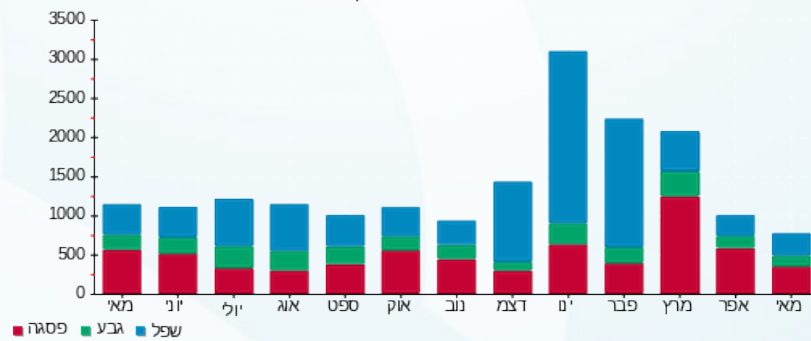



05/06/19

תאריך הפקדה:

שם דייר: מייקרוסופט 2

31/05/19

תאריך קריאה נוכחית:

שם אתר: גני שפע ב

01/05/19

תאריך קריאה קודמת:

לקוח/ה נכבד/ה, אנו מתכבדים להגיש את חישוב צריכת החשמל לתקופה 01/05/19 - 31/05/19:

מייקרוסופט 2 - 6 - 00021334(3x250)

| סוג תעריף                | סוג צריכה | קריאה קודמת | קריאה נוכחית | סה"כ צריכה בקוט"ש | מחיר לקוט"ש בא"ג | סה"כ לתשלום |
|--------------------------|-----------|-------------|--------------|-------------------|------------------|-------------|
| פרטי חשבון עבור תאריכים: |           |             |              |                   |                  |             |
|                          |           | 01/05/19    | 31/05/19     |                   |                  |             |
| 777                      | פסגה      | 741,229.85  | 746,570.32   | 5,340.48          | 47.67            | 2,545.80 ₪  |
| 778                      | גבע       | 436,328.68  | 437,482.62   | 1,153.94          | 39.50            | 455.80 ₪    |
| 779                      | שפל       | 510,019.24  | 511,794.55   | 1,775.31          | 32.70            | 580.53 ₪    |

סה"כ לדייר:

| פסגה       | גבע      | שפל      | סה"כ       | שיא ביקוש |
|------------|----------|----------|------------|-----------|
| 5,340.48   | 1,153.94 | 1,775.31 | 8,269.72   | 21.62     |
| 2,545.80 ₪ | 455.80 ₪ | 580.53 ₪ | 3,582.14 ₪ |           |

סה"כ צריכה

סה"כ לתשלום

|            |   |                     |
|------------|---|---------------------|
| 0.00 ₪     | <b>תשלום קבוע</b>                         |                     |
| 13.48 ₪    | <b>תשלום עבור גודל חיבור בKVA (3x250)</b> |                     |
| 3,595.61 ₪ | <b>סה"כ לתשלום</b>                        | <b>לא כולל מע"מ</b> |

התפלגות חיוב בש"ח לפי תע"ז

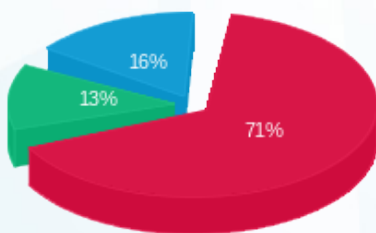

- פסגה (2,545.80 ₪) 71%
- גבע (455.80 ₪) 13%
- שפל (580.53 ₪) 16%

הסטוריית צריכה בקוט"ש

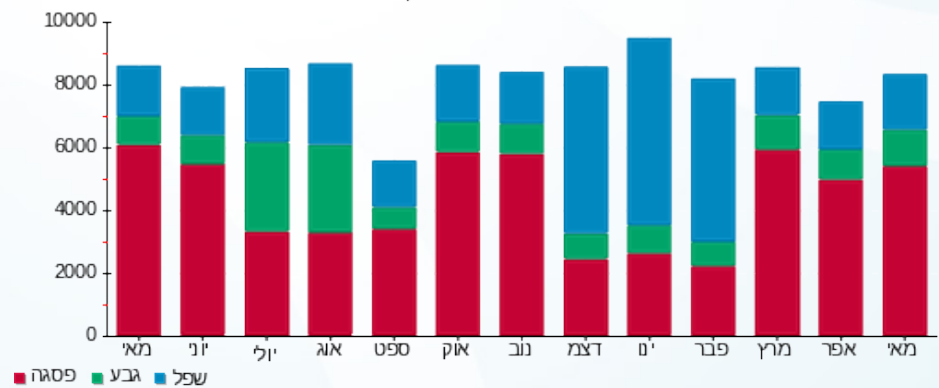



05/06/19 תאריך הפקה:  
 31/05/19 תאריך קריאה נוכחית:  
 01/05/19 תאריך קריאה קודמת:

שם דייר: מייקרוסופט UPS  
 שם אתר: גני שפע ב

לקוח/ה נכבד/ה, אנו מתכבדים להגיש את חישוב צריכת החשמל לתקופה 01/05/19 - 31/05/19:

מייקרוסופט 3 - (3x400)00016049 - UPS

| סוג תעריף                | סוג צריכה | קריאה קודמת | קריאה נוכחית | סה"כ צריכה בקוט"ש | מחיר לקוט"ש בא"ג | סה"כ לתשלום |
|--------------------------|-----------|-------------|--------------|-------------------|------------------|-------------|
| פרטי חשבון עבור תאריכים: |           |             |              |                   |                  |             |
|                          |           | 01/05/19    | 31/05/19     |                   |                  |             |
| 777                      | פסגה      | 552,424.17  | 557,817.72   | 5,393.54          | 47.67            | 2,571.10 ₪  |
| 778                      | גבע       | 281,186.20  | 283,853.10   | 2,666.90          | 39.50            | 1,053.43 ₪  |
| 779                      | שפל       | 900,750.18  | 906,651.77   | 5,901.59          | 32.70            | 1,929.82 ₪  |

סה"כ לדייר:

| פסגה       | גבע        | שפל        | סה"כ       | שיא ביקוש |
|------------|------------|------------|------------|-----------|
| 5,393.54   | 2,666.90   | 5,901.59   | 13,962.04  | 23.13     |
| 2,571.10 ₪ | 1,053.43 ₪ | 1,929.82 ₪ | 5,554.35 ₪ |           |

סה"כ צריכה  
 סה"כ לתשלום

|            |                                     |              |
|------------|-------------------------------------|--------------|
| 0.00 ₪     | תשלום קבוע                          |              |
| 21.57 ₪    | תשלום עבור גודל חיבור ב KVA (3x400) |              |
| 5,575.92 ₪ | סה"כ לתשלום                         | לא כולל מע"מ |

התפלגות חיוב בש"ח לפי תע"ז

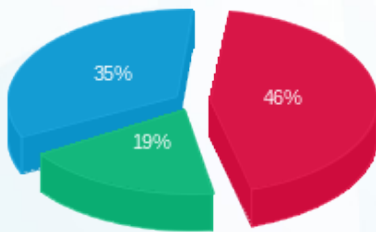

■ פסגה (2,571.10 ₪)  
 ■ גבע (1,053.43 ₪)  
 ■ שפל (1,929.82 ₪)

הסטוריית צריכה בקוט"ש

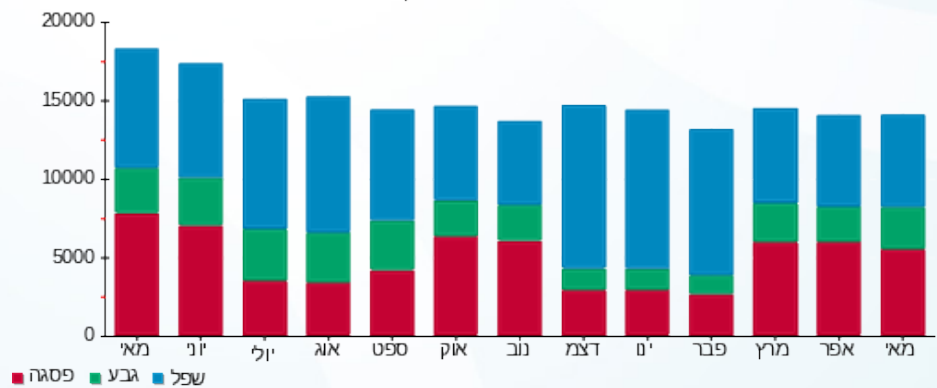



05/06/19

תאריך הפקדה:

שם דייר: פרוגרמה - חיוני

31/05/19

תאריך קריאה נוכחית:

שם אתר: גני שפע ב

01/05/19

תאריך קריאה קודמת:

לקוח/ה נכבד/ה, אנו מתכבדים להגיש את חישוב צריכת החשמל לתקופה 01/05/19 - 31/05/19:

פרוגרמה - חיוני - 2 - (3x160)00016049

| סוג תעריף | סוג צריכה | קריאה קודמת | קריאה נוכחית | סה"כ צריכה בקוט"ש | מחיר לקוט"ש בא"ג | סה"כ לתשלום |
|-----------|-----------|-------------|--------------|-------------------|------------------|-------------|
|           |           | 01/05/19    | 31/05/19     |                   |                  |             |
| 777       | פסגה      | 374,933.42  | 377,598.55   | 2,665.13          | 47.67            | 1,270.47 ₪  |
| 778       | גבע       | 170,235.50  | 170,646.86   | 411.37            | 39.50            | 162.49 ₪    |
| 779       | שפל       | 190,698.66  | 191,230.01   | 531.35            | 32.70            | 173.75 ₪    |

סה"כ לדייר:

| פסגה       | גבע      | שפל      | סה"כ       | שיא ביקוש |
|------------|----------|----------|------------|-----------|
| 2,665.13   | 411.37   | 531.35   | 3,607.85   | 15.35     |
| 1,270.47 ₪ | 162.49 ₪ | 173.75 ₪ | 1,606.71 ₪ |           |

סה"כ צריכה

סה"כ לתשלום

|            |                                    |              |
|------------|------------------------------------|--------------|
| 0.00 ₪     | תשלום קבוע                         |              |
| 8.63 ₪     | תשלום עבור גודל חיבור בKVA (3x160) |              |
| 1,615.33 ₪ | סה"כ לתשלום                        | לא כולל מע"מ |

התפלגות חיוב בש"ח לפי תעו"ז

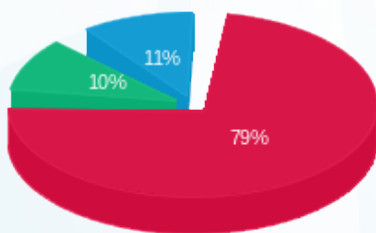

- פסגה (1,270.47 ₪) 79%
- גבע (162.49 ₪) 10%
- שפל (173.75 ₪) 11%

הסטוריית צריכה בקוט"ש

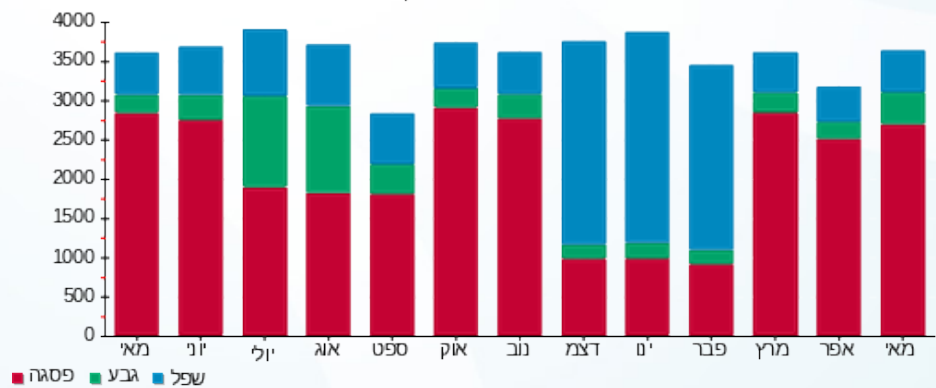

05/06/19 תאריך הפקה:  
 31/05/19 תאריך קריאה נוכחית:  
 01/05/19 תאריך קריאה קודמת:

שם דייר: שניא 01 - אמדוקס  
 שם אתר: גני שפע ב

לקוח/ה נכבד/ה, אנו מתכבדים להגיש את חישוב צריכת החשמל לתקופה 01/05/19 - 31/05/19:

שניא 01 - אמדוקס - 1 - 00018091 (3x15.76)

| סה"כ לתשלום | מחיר לקוט"ש בא"ג | סה"כ צריכה בקוט"ש | קריאה נוכחית | קריאה קודמת  | סוג צריכה | סוג תעריף                |
|-------------|------------------|-------------------|--------------|--------------|-----------|--------------------------|
|             |                  |                   | 31/05/19     | 01/05/19     |           | פרטי חשבון עבור תאריכים: |
| 18,425.93 ₪ | 40.05            | 46,007.33         | 6,082,100.06 | 6,036,092.74 | פסגה      | 777                      |
| 3,440.37 ₪  | 32.36            | 10,631.55         | 4,591,043.10 | 4,580,411.55 | גבע       | 778                      |
| 6,348.13 ₪  | 26.22            | 24,211.01         | 6,508,713.50 | 6,484,502.50 | שפל       | 779                      |

הפסדי השנאה

| סה"כ לתשלום | הערה        |
|-------------|-------------|
| 200.32 ₪    | הפסדי השנאה |

סה"כ לדייר:

| שיא ביקוש | סה"כ        | שפל        | גבע        | פסגה        | סה"כ צריכה  |
|-----------|-------------|------------|------------|-------------|-------------|
| 476.74    | 80,849.89   | 24,211.01  | 10,631.55  | 46,007.33   | סה"כ לתשלום |
|           | 28,214.43 ₪ | 6,348.13 ₪ | 3,440.37 ₪ | 18,425.93 ₪ |             |

|             |                                      |              |
|-------------|--------------------------------------|--------------|
| 0.00 ₪      | תשלום קבוע                           |              |
| 330.72 ₪    | תשלום עבור גודל חיבור בKVA (3x15.76) |              |
| 28,745.48 ₪ | סה"כ לתשלום                          | לא כולל מע"מ |

התפלגות חיוב בש"ח לפי תעו"ז

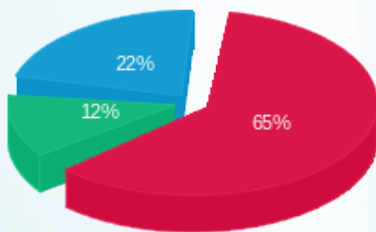

■ פסגה (18,425.93 ₪)  
 ■ גבע (3,440.37 ₪)  
 ■ שפל (6,348.13 ₪)

הסטוריית צריכה בקוט"ש

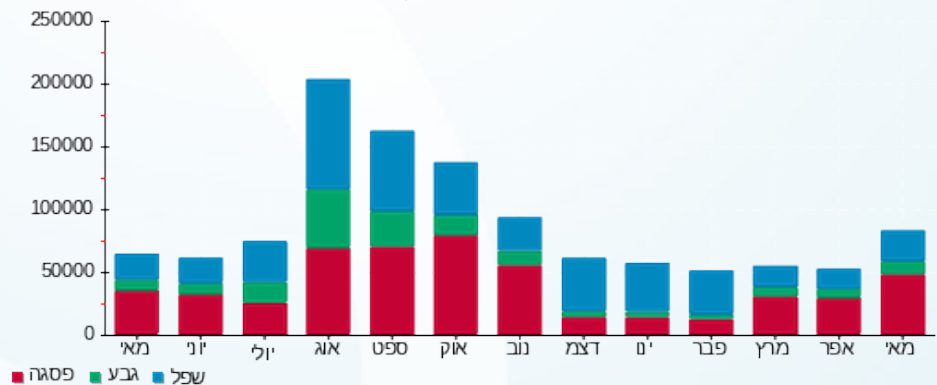



05/06/19

תאריך הפקדה:

שם דייר: שניא 02 - אמדוקס

31/05/19

תאריך קריאה נוכחית:

שם אתר: גני שפע ב

01/05/19

תאריך קריאה קודמת:

לקוח/ה נכבד/ה, אנו מתכבדים להגיש את חישוב צריכת החשמל לתקופה 01/05/19 - 31/05/19:

שניא 02 - אמדוקס - 1 - 00018089 (3x15.76)

| סה"כ לתשלום | מחיר לקוט"ש בא"ג | סה"כ צריכה בקוט"ש | קריאה נוכחית  | קריאה קודמת   | סוג צריכה | סוג תעריף                |
|-------------|------------------|-------------------|---------------|---------------|-----------|--------------------------|
|             |                  |                   | 31/05/19      | 01/05/19      |           | פרטי חשבון עבור תאריכים: |
| 24,194.85 ₪ | 40.05            | 60,411.62         | 12,093,638.37 | 12,033,226.75 | פסגה      | 777                      |
| 5,785.19 ₪  | 32.36            | 17,877.60         | 8,892,316.48  | 8,874,438.88  | גבע       | 778                      |
| 9,529.25 ₪  | 26.22            | 36,343.42         | 12,532,224.61 | 12,495,881.18 | שפל       | 779                      |

הפסדי השנאה

| סה"כ לתשלום | הערה        |
|-------------|-------------|
| 280.52 ₪    | הפסדי השנאה |

סה"כ לדייר:

| שיא ביקוש | סה"כ        | שפל        | גבע        | פסגה        | סה"כ צריכה  |
|-----------|-------------|------------|------------|-------------|-------------|
| 264.00    | 114,632.64  | 36,343.42  | 17,877.60  | 60,411.62   | סה"כ לתשלום |
|           | 39,509.29 ₪ | 9,529.25 ₪ | 5,785.19 ₪ | 24,194.85 ₪ |             |

|             |                                      |              |
|-------------|--------------------------------------|--------------|
| 0.00 ₪      | תשלום קבוע                           |              |
| 330.72 ₪    | תשלום עבור גודל חיבור בKVA (3x15.76) |              |
| 40,120.53 ₪ | סה"כ לתשלום                          | לא כולל מע"מ |

התפלגות חיוב בש"ח לפי תעו"ז

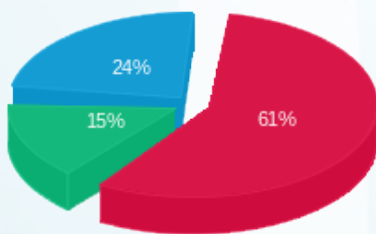

■ פסגה (24,194.85 ₪) 61%  
■ גבע (5,785.19 ₪) 15%  
■ שפל (9,529.25 ₪) 24%

הסטוריית צריכה בקוט"ש

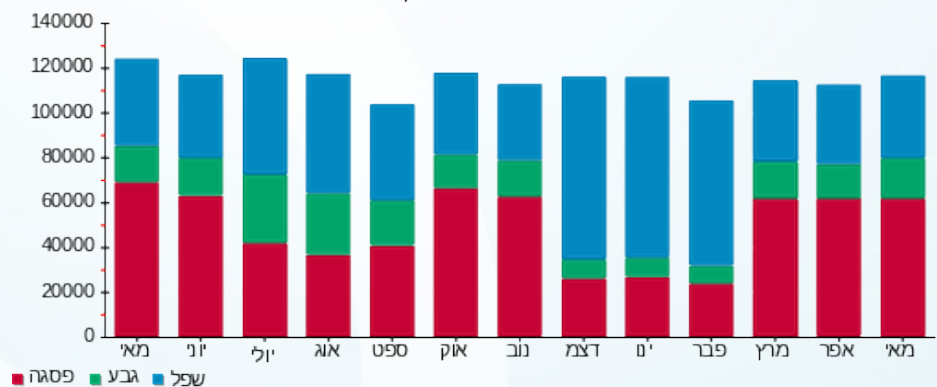



05/06/19

תאריך הפקדה:

שם דייר: שניא 03 - אמדוקס

31/05/19

תאריך קריאה נוכחית:

שם אתר: גני שפע ב

01/05/19

תאריך קריאה קודמת:

לקוח/ה נכבד/ה, אנו מתכבדים להגיש את חישוב צריכת החשמל לתקופה 01/05/19 - 31/05/19:

שניא 03 - אמדוקס - 1 - 00020458 (3x15.76)

| סה"כ לתשלום | מחיר לקוט"ש בא"ג | סה"כ צריכה בקוט"ש | קריאה נוכחית  | קריאה קודמת   | סוג צריכה                | סוג תעריף |
|-------------|------------------|-------------------|---------------|---------------|--------------------------|-----------|
|             |                  |                   | 31/05/19      | 01/05/19      | פרטי חשבון עבור תאריכים: |           |
| ₪ 33,592.93 | 40.05            | 83,877.48         | 9,316,201.28  | 9,232,323.80  | פסגה                     | 777       |
| ₪ 11,810.35 | 32.36            | 36,496.76         | 7,305,194.84  | 7,268,698.08  | גבע                      | 778       |
| ₪ 21,317.33 | 26.22            | 81,301.80         | 13,446,950.04 | 13,365,648.24 | שפל                      | 779       |

הפסדי השנאה

| סה"כ לתשלום | הערה        |
|-------------|-------------|
| ₪ 473.72    | הפסדי השנאה |

סה"כ לדייר:

| שיא ביקוש | סה"כ        | שפל         | גבע         | פסגה        | סה"כ צריכה  |
|-----------|-------------|-------------|-------------|-------------|-------------|
| 376.56    | 201,676.04  | 81,301.80   | 36,496.76   | 83,877.48   | סה"כ לתשלום |
|           | ₪ 66,720.61 | ₪ 21,317.33 | ₪ 11,810.35 | ₪ 33,592.93 |             |

|             |                                      |              |
|-------------|--------------------------------------|--------------|
| ₪ 0.00      | תשלום קבוע                           |              |
| ₪ 330.72    | תשלום עבור גודל חיבור בKVA (3x15.76) |              |
| ₪ 67,525.06 | סה"כ לתשלום                          | לא כולל מע"מ |

התפלגות חיוב בש"ח לפי תעו"ז

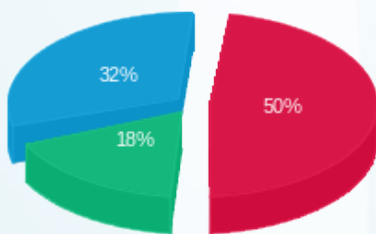

פסגה (₪ 33,592.93) 18%  
 גבע (₪ 11,810.35) 32%  
 שפל (₪ 21,317.33) 50%

הסטוריית צריכה בקוט"ש

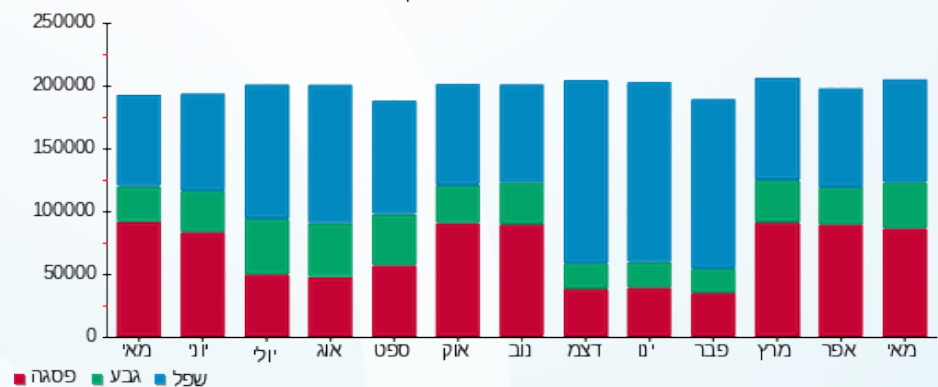



05/06/19

תאריך הפקדה:

שם דייר: שנאי 04 - אמדוקס

31/05/19

תאריך קריאה נוכחית:

שם אתר: גני שפע ב

01/05/19

תאריך קריאה קודמת:

לקוח/ה נכבד/ה, אנו מתכבדים להגיש את חישוב צריכת החשמל לתקופה 01/05/19 - 31/05/19:

שנאי 04 - אמדוקס - 1 - 00018099 (3x20.17)

| סוג תעריף | סוג צריכה | קריאה קודמת  | קריאה נוכחית | סה"כ צריכה בקוט"ש        | מחיר לקוט"ש בא"ג | סה"כ לתשלום |
|-----------|-----------|--------------|--------------|--------------------------|------------------|-------------|
|           |           | 01/05/19     | 31/05/19     | פרטי חשבון עבור תאריכים: |                  |             |
| 777       | פסגה      | 6,983,028.05 | 7,090,528.10 | 107,500.05               | 40.05            | 43,053.77 ₪ |
| 778       | גבע       | 3,014,577.10 | 3,055,242.75 | 40,665.65                | 32.36            | 13,159.40 ₪ |
| 779       | שפל       | 9,520,072.50 | 9,610,859.20 | 90,786.70                | 26.22            | 23,804.27 ₪ |

הפסדי השנאה

| הפסדי השנאה | הערה | סה"כ לתשלום |
|-------------|------|-------------|
|             |      | 568.12 ₪    |

סה"כ לדייר:

| פסגה        | גבע         | שפל         | סה"כ        | שיא ביקוש |
|-------------|-------------|-------------|-------------|-----------|
| 107,500.05  | 40,665.65   | 90,786.70   | 238,952.40  | 525.60    |
| 43,053.77 ₪ | 13,159.40 ₪ | 23,804.27 ₪ | 80,017.45 ₪ |           |

סה"כ צריכה  
סה"כ לתשלום

| לא כולל מע"מ | סה"כ לתשלום | תשלום עבור גודל חיבור בKVA (3x20.17) | תשלום קבוע |
|--------------|-------------|--------------------------------------|------------|
|              | 81,008.84 ₪ | 423.27 ₪                             | 0.00 ₪     |

התפלגות חיוב בש"ח לפי תעו"ז

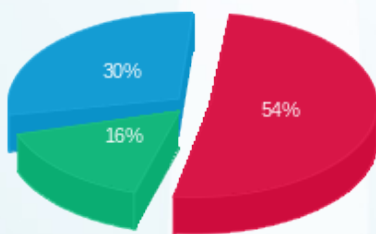

פסגה (43,053.77 ₪) 54%  
גבע (13,159.40 ₪) 30%  
שפל (23,804.27 ₪) 16%

הסטוריית צריכה בקוט"ש

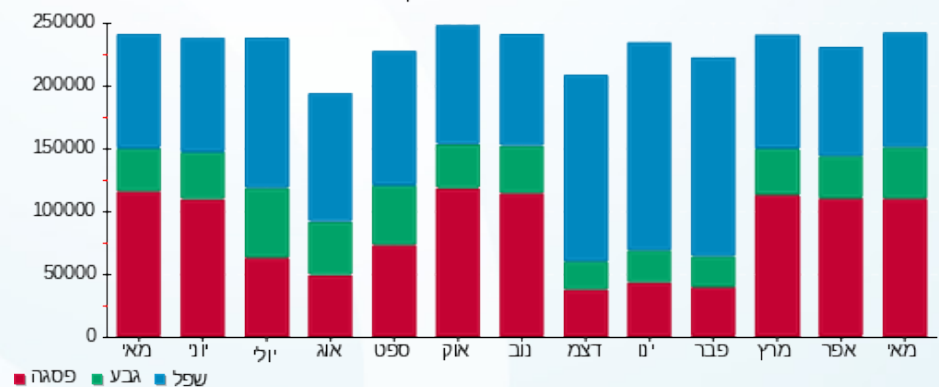



05/06/19

תאריך הפקה:

שם דייר: שגאי 06 - מייקרוסופט

31/05/19

תאריך קריאה נוכחית:

שם אתר: גני שפע ב

01/05/19

תאריך קריאה קודמת:

**לקוח/ה נכבד/ה, אנו מתכבדים להגיש את חישוב צריכת החשמל לתקופה 01/05/19 - 31/05/19:**
**שגאי 06 - מייקרוסופט - 7 - (3x1250)00021334**

| סוג תעריף | סוג צריכה | קריאה קודמת  | קריאה נוכחית | סה"כ צריכה בקוט"ש        | מחיר לקוט"ש בא"ג | סה"כ לתשלום |
|-----------|-----------|--------------|--------------|--------------------------|------------------|-------------|
|           |           | 01/05/19     | 31/05/19     | פרטי חשבון עבור תאריכים: |                  |             |
| 777       | פסגה      | 5,520,189.04 | 5,557,914.84 | 37,725.80                | 47.67            | 17,983.89 ₪ |
| 778       | גבע       | 3,160,023.40 | 3,167,400.28 | 7,376.88                 | 39.50            | 2,913.87 ₪  |
| 779       | שפל       | 3,830,577.28 | 3,842,195.00 | 11,617.72                | 32.70            | 3,798.99 ₪  |

**חנות אקוורל - 1 - (3x80)00022737**

| סוג תעריף | סוג צריכה | קריאה קודמת | קריאה נוכחית | סה"כ צריכה בקוט"ש        | מחיר לקוט"ש בא"ג | סה"כ לתשלום |
|-----------|-----------|-------------|--------------|--------------------------|------------------|-------------|
|           |           | 01/05/19    | 31/05/19     | פרטי חשבון עבור תאריכים: |                  |             |
| 777       | פסגה      | 734,760.71  | 739,888.51   | -5,127.80                | 47.67            | -2,444.42 ₪ |
| 778       | גבע       | 339,371.73  | 340,239.35   | -867.62                  | 39.50            | -342.71 ₪   |
| 779       | שפל       | 169,828.87  | 170,109.76   | -280.88                  | 32.70            | -91.85 ₪    |

**סה"כ לדייר:**

| פסגה        | גבע        | שפל        | סה"כ        | שיא ביקוש |
|-------------|------------|------------|-------------|-----------|
| 32,598.00   | 6,509.26   | 11,336.83  | 50,444.10   | 171.20    |
| 15,539.47 ₪ | 2,571.16 ₪ | 3,707.15 ₪ | 21,817.77 ₪ |           |

**סה"כ צריכה**
**סה"כ לתשלום**

|             |  |                     |
|-------------|--|---------------------|
| 0.00 ₪      | <b>תשלום קבוע</b>                          |                     |
| 63.08 ₪     | <b>תשלום עבור גודל חיבור בKVA (3x1170)</b> |                     |
| 21,880.85 ₪ | <b>סה"כ לתשלום</b>                         | <b>לא כולל מע"מ</b> |





05/06/19

תאריך הפקדה:

שם דייר: שניא 07 - ציבורי

31/05/19

תאריך קריאה נוכחית:

שם אתר: גני שפע ב

01/05/19

תאריך קריאה קודמת:

לקוח/ה נכבד/ה, אנו מתכבדים להגיש את חישוב צריכת החשמל לתקופה 01/05/19 - 31/05/19:

שניא 07 - ציבורי - 1 - 00020634 (3x10.08)

| סה"כ לתשלום | מחיר לקוט"ש בא"ג | סה"כ צריכה בקוט"ש | קריאה נוכחית | קריאה קודמת  | סוג צריכה | סוג תעריף                |
|-------------|------------------|-------------------|--------------|--------------|-----------|--------------------------|
|             |                  |                   | 31/05/19     | 01/05/19     |           | פרטי חשבון עבור תאריכים: |
| 10,450.18 ₪ | 40.05            | 26,092.83         | 5,450,803.36 | 5,424,710.53 | פסגה      | 777                      |
| 3,169.92 ₪  | 32.36            | 9,795.81          | 4,396,819.01 | 4,387,023.20 | גבע       | 778                      |
| 5,449.80 ₪  | 26.22            | 20,784.90         | 7,169,174.11 | 7,148,389.22 | שפל       | 779                      |

הפסדי השנאה

| סה"כ לתשלום | הערה        |
|-------------|-------------|
| 135.40 ₪    | הפסדי השנאה |

סה"כ לדייר:

| שיא ביקוש | סה"כ        | שפל        | גבע        | פסגה        | סה"כ צריכה  |
|-----------|-------------|------------|------------|-------------|-------------|
| 148.67    | 56,673.54   | 20,784.90  | 9,795.81   | 26,092.83   | סה"כ לתשלום |
|           | 19,069.90 ₪ | 5,449.80 ₪ | 3,169.92 ₪ | 10,450.18 ₪ |             |

|             |                                      |              |
|-------------|--------------------------------------|--------------|
| 0.00 ₪      | תשלום קבוע                           |              |
| 211.53 ₪    | תשלום עבור גודל חיבור בKVA (3x10.08) |              |
| 19,416.83 ₪ | סה"כ לתשלום                          | לא כולל מע"מ |

התפלגות חיוב בש"ח לפי תעו"ז

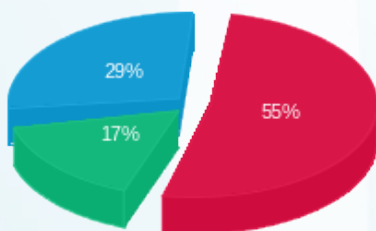

■ פסגה (10,450.18 ₪)  
 ■ גבע (3,169.92 ₪)  
 ■ שפל (5,449.80 ₪)

הסטוריית צריכה בקוט"ש

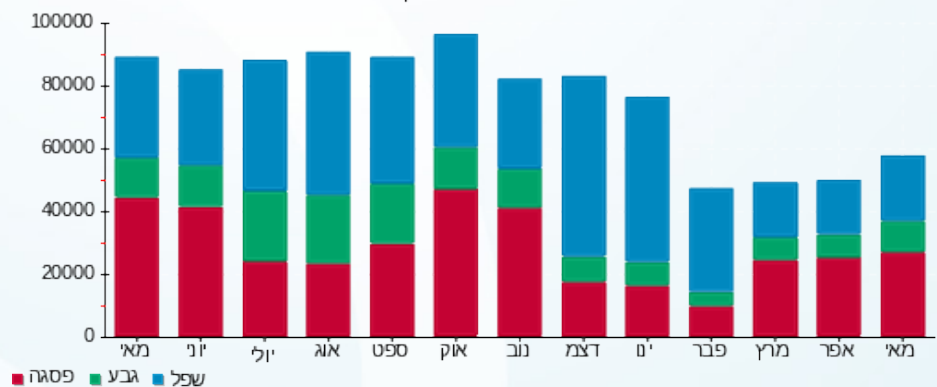



05/06/19

תאריך הפקדה:

שם דייר: שניא 08 - אמדוקס

31/05/19

תאריך קריאה נוכחית:

שם אתר: גני שפע ב

01/05/19

תאריך קריאה קודמת:

לקוח/ה נכבד/ה, אנו מתכבדים להגיש את חישוב צריכת החשמל לתקופה 01/05/19 - 31/05/19:

שניא 08 - אמדוקס - 1 - 00018084 (3x12.61)

| סוג תעריף                | סוג צריכה | קריאה קודמת  | קריאה נוכחית | סה"כ צריכה בקוט"ש | מחיר לקוט"ש בא"ג | סה"כ לתשלום |
|--------------------------|-----------|--------------|--------------|-------------------|------------------|-------------|
| פרטי חשבון עבור תאריכים: |           |              |              |                   |                  |             |
| 777                      | פסגה      | 01/05/19     | 31/05/19     | 31,939.26         | 40.05            | 12,791.68 ₪ |
| 778                      | גבע       | 5,186,417.31 | 5,198,339.87 | 11,922.56         | 32.36            | 3,858.14 ₪  |
| 779                      | שפל       | 7,760,602.27 | 7,784,549.95 | 23,947.68         | 26.22            | 6,279.08 ₪  |

הפסדי השנאה

| הערה        | סה"כ לתשלום |
|-------------|-------------|
| הפסדי השנאה | 162.80 ₪    |

סה"כ לדייר:

| פסגה        | גבע        | שפל        | סה"כ        | שיא ביקוש |
|-------------|------------|------------|-------------|-----------|
| 31,939.26   | 11,922.56  | 23,947.68  | 67,809.50   | 137.92    |
| 12,791.68 ₪ | 3,858.14 ₪ | 6,279.08 ₪ | 22,928.90 ₪ |           |

סה"כ צריכה  
סה"כ לתשלום

| תשלום קבוע | תשלום עבור גודל חיבור בKVA (3x12.61) | סה"כ לתשלום | לא כולל מע"מ |
|------------|--------------------------------------|-------------|--------------|
| 0.00 ₪     | 264.62 ₪                             | 23,356.31 ₪ |              |

התפלגות חיוב בש"ח לפי תעו"ז

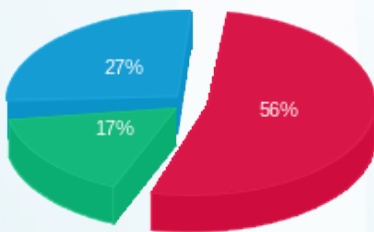

פסגה (12,791.68 ₪) 56%  
גבע (3,858.14 ₪) 27%  
שפל (6,279.08 ₪) 17%

הסטוריית צריכה בקוט"ש

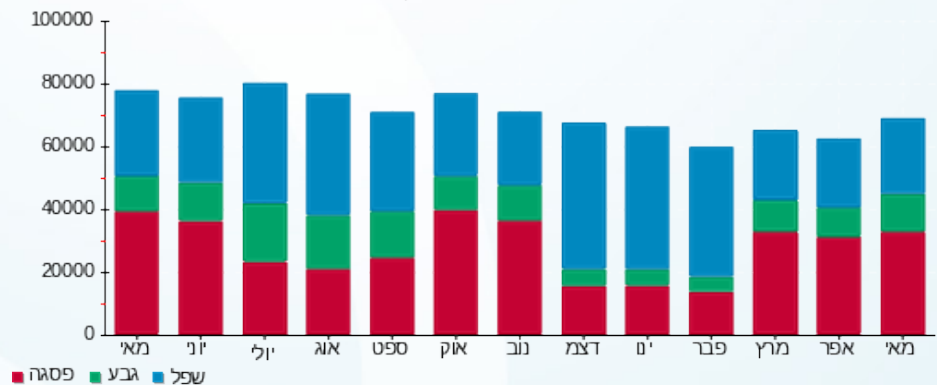



05/06/19

תאריך הפקדה:

שם דייר: שניא 09 - אמדוקס

31/05/19

תאריך קריאה נוכחית:

שם אתר: גני שפע ב

01/05/19

תאריך קריאה קודמת:

לקוח/ה נכבד/ה, אנו מתכבדים להגיש את חישוב צריכת החשמל לתקופה 01/05/19 - 31/05/19:

שניא 09 - אמדוקס - 1 - 00018087 (3x12.61)

| סוג תעריף | סוג צריכה | קריאה קודמת  | קריאה נוכחית | סה"כ צריכה בקוט"ש        | מחיר לקוט"ש בא"ג | סה"כ לתשלום |
|-----------|-----------|--------------|--------------|--------------------------|------------------|-------------|
|           |           | 01/05/19     | 31/05/19     | פרטי חשבון עבור תאריכים: |                  |             |
| 777       | פסגה      | 9,614,763.84 | 9,654,153.54 | 39,389.70                | 40.05            | 15,775.57 ₪ |
| 778       | גבע       | 6,344,542.11 | 6,352,775.55 | 8,233.44                 | 32.36            | 2,664.34 ₪  |
| 779       | שפל       | 7,237,766.98 | 7,243,440.67 | 5,673.70                 | 26.22            | 1,487.64 ₪  |

הפסדי השנאה

| הפסדי השנאה | הערה | סה"כ לתשלום |
|-------------|------|-------------|
|             |      | 141.49 ₪    |

סה"כ לדייר:

| פסגה        | גבע        | שפל        | סה"כ        | שיא ביקוש |
|-------------|------------|------------|-------------|-----------|
| 39,389.70   | 8,233.44   | 5,673.70   | 53,296.83   | 402.62    |
| 15,775.57 ₪ | 2,664.34 ₪ | 1,487.64 ₪ | 19,927.56 ₪ |           |

סה"כ צריכה  
סה"כ לתשלום

| לא כולל מע"מ | סה"כ לתשלום | תשלום קבוע                           |
|--------------|-------------|--------------------------------------|
|              | 20,333.67 ₪ | 0.00 ₪                               |
|              |             | תשלום עבור גודל חיבור בKVA (3x12.61) |
|              |             | 264.62 ₪                             |

התפלגות חיוב בש"ח לפי תעו"ז

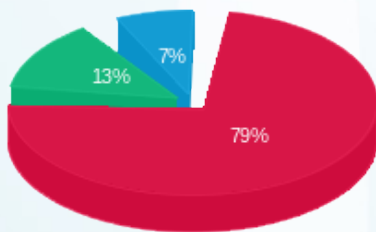

פסגה (15,775.57 ₪) 79%  
גבע (2,664.34 ₪) 13%  
שפל (1,487.64 ₪) 7%

הסטוריית צריכה בקוט"ש

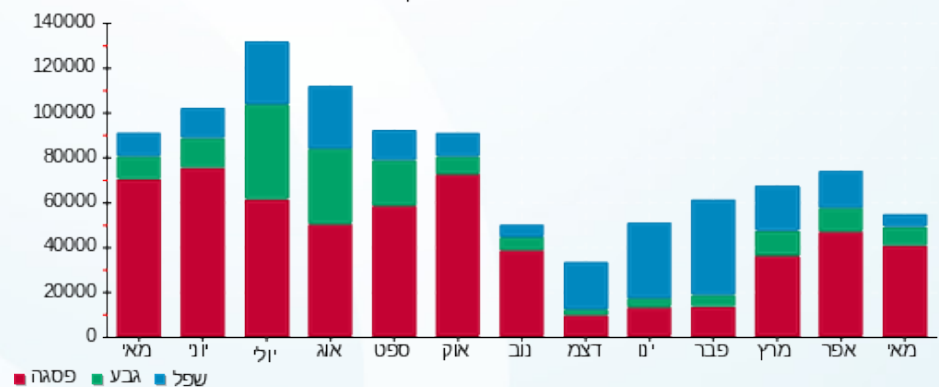



05/06/19

תאריך הפקדה:

שם דייר: שניא 10 - אמדוקס גג

31/05/19

תאריך קריאה נוכחית:

שם אתר: גני שפע ב

01/05/19

תאריך קריאה קודמת:

לקוח/ה נכבד/ה, אנו מתכבדים להגיש את חישוב צריכת החשמל לתקופה 01/05/19 - 31/05/19:

שניא 10 - אמדוקס גג - 1 - 00018101 (3x15.76)

| סה"כ לתשלום | מחיר לקוט"ש בא"ג | סה"כ צריכה בקוט"ש | קריאה נוכחית  | קריאה קודמת   | סוג צריכה | סוג תעריף                |
|-------------|------------------|-------------------|---------------|---------------|-----------|--------------------------|
|             |                  |                   | 31/05/19      | 01/05/19      |           | פרטי חשבון עבור תאריכים: |
| 19,845.66 ₪ | 40.05            | 49,552.20         | 10,389,202.16 | 10,339,649.96 | פסגה      | 777                      |
| 2,554.96 ₪  | 32.36            | 7,895.44          | 6,009,671.40  | 6,001,775.96  | גבע       | 778                      |
| 4,451.88 ₪  | 26.22            | 16,978.96         | 8,559,159.00  | 8,542,180.04  | שפל       | 779                      |

הפסדי השנאה

| סה"כ לתשלום | הערה        |
|-------------|-------------|
| 190.65 ₪    | הפסדי השנאה |

סה"כ לדייר:

| שיא ביקוש | סה"כ        | שפל        | גבע        | פסגה        | סה"כ צריכה  |
|-----------|-------------|------------|------------|-------------|-------------|
| 569.28    | 74,426.60   | 16,978.96  | 7,895.44   | 49,552.20   | סה"כ לתשלום |
|           | 26,852.50 ₪ | 4,451.88 ₪ | 2,554.96 ₪ | 19,845.66 ₪ |             |

|             |                                      |              |
|-------------|--------------------------------------|--------------|
| 0.00 ₪      | תשלום קבוע                           |              |
| 330.72 ₪    | תשלום עבור גודל חיבור בKVA (3x15.76) |              |
| 27,373.88 ₪ | סה"כ לתשלום                          | לא כולל מע"מ |

התפלגות חיוב בש"ח לפי תעו"ז

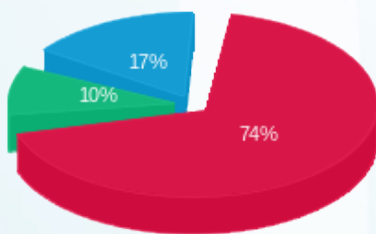

■ פסגה (19,845.66 ₪) 74%  
■ גבע (2,554.96 ₪) 10%  
■ שפל (4,451.88 ₪) 17%

הסטוריית צריכה בקוט"ש

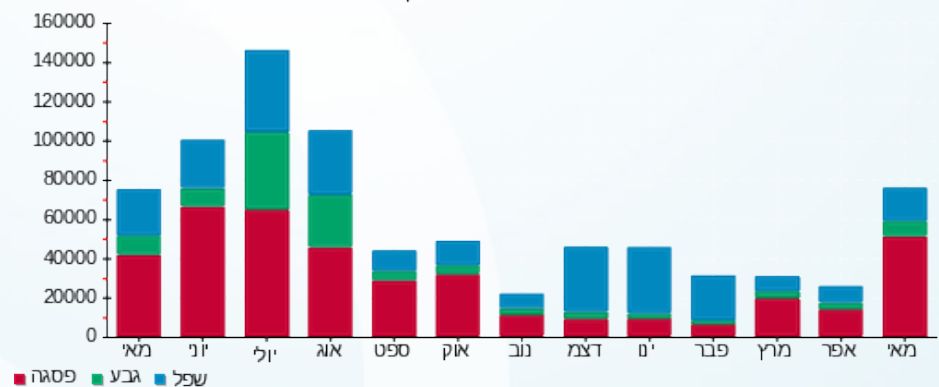

05/06/19 תאריך הפקה:  
 31/05/19 תאריך קריאה נוכחית:  
 01/05/19 תאריך קריאה קודמת:

שם דייר: שניא 11 - אמדוקס גג  
 שם אתר: גני שפע ב

לקוח/ה נכבד/ה, אנו מתכבדים להגיש את חישוב צריכת החשמל לתקופה 01/05/19 - 31/05/19:

שניא 11 - אמדוקס גג - 1 - 00018037 (3x15.76)

| סוג תעריף | סוג צריכה | קריאה קודמת  | קריאה נוכחית | סה"כ צריכה בקוט"ש        | מחיר לקוט"ש בא"ג | סה"כ לתשלום |
|-----------|-----------|--------------|--------------|--------------------------|------------------|-------------|
|           |           | 01/05/19     | 31/05/19     | פרטי חשבון עבור תאריכים: |                  |             |
| 777       | פסגה      | 7,974,551.40 | 8,012,730.84 | 38,179.44                | 40.05            | 15,290.87 ₪ |
| 778       | גבע       | 4,518,501.44 | 4,526,790.20 | 8,288.76                 | 32.36            | 2,682.24 ₪  |
| 779       | שפל       | 4,782,702.28 | 4,798,975.52 | 16,273.24                | 26.22            | 4,266.84 ₪  |

הפסדי השנאה

| הפסדי השנאה | הערה | סה"כ לתשלום |
|-------------|------|-------------|
|             |      | 157.90 ₪    |

סה"כ לדייר:

| פסגה        | גבע        | שפל        | סה"כ        | שיא ביקוש |
|-------------|------------|------------|-------------|-----------|
| 38,179.44   | 8,288.76   | 16,273.24  | 62,741.44   | 333.20    |
| 15,290.87 ₪ | 2,682.24 ₪ | 4,266.84 ₪ | 22,239.95 ₪ |           |

סה"כ צריכה  
סה"כ לתשלום

| לא כולל מע"מ | סה"כ לתשלום | תשלום עבור גודל חיבור בKVA (3x15.76) | תשלום קבוע |
|--------------|-------------|--------------------------------------|------------|
|              | 22,278.58 ₪ | 330.72 ₪                             | 0.00 ₪     |

התפלגות חיוב בש"ח לפי תעו"ז

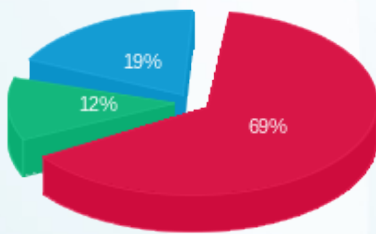

פסגה (15,290.87 ₪) 69%  
 גבע (2,682.24 ₪) 12%  
 שפל (4,266.84 ₪) 19%

הסטוריית צריכה בקוט"ש

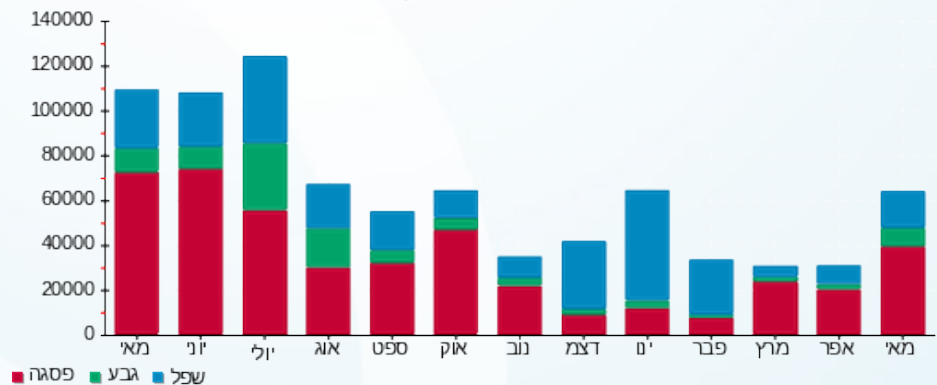

05/06/19

תאריך הפקדה:

שם דייר: שניא 12 - אמדוקס גג

31/05/19

תאריך קריאה נוכחית:

שם אתר: גני שפע ב

01/05/19

תאריך קריאה קודמת:

לקוח/ה נכבד/ה, אנו מתכבדים להגיש את חישוב צריכת החשמל לתקופה 01/05/19 - 31/05/19:

שניא 12 - אמדוקס גג - 1 - 00006777 (3x15.76)

| סוג תעריף                | סוג צריכה | קריאה קודמת  | קריאה נוכחית | סה"כ צריכה בקוט"ש | מחיר לקוט"ש בא"ג | סה"כ לתשלום |
|--------------------------|-----------|--------------|--------------|-------------------|------------------|-------------|
| פרטי חשבון עבור תאריכים: |           |              |              |                   |                  |             |
| 777                      | פסגה      | 01/05/19     | 31/05/19     | 55,700.77         | 40.05            | 22,308.16 ₪ |
| 778                      | גבע       | 2,981,870.50 | 3,008,699.46 | 26,828.96         | 32.36            | 8,681.85 ₪  |
| 779                      | שפל       | 7,386,614.37 | 7,442,759.97 | 56,145.60         | 26.22            | 14,721.38 ₪ |

הפסדי השנאה

| הפסדי השנאה | הערה | סה"כ לתשלום |
|-------------|------|-------------|
|             |      | 324.55 ₪    |

סה"כ לדייר:

| שיא ביקוש | סה"כ        | שפל         | גבע        | פסגה        | סה"כ צריכה  |
|-----------|-------------|-------------|------------|-------------|-------------|
| 291.78    | 138,675.33  | 56,145.60   | 26,828.96  | 55,700.77   | סה"כ לתשלום |
|           | 45,711.39 ₪ | 14,721.38 ₪ | 8,681.85 ₪ | 22,308.16 ₪ |             |

| לא כולל מע"מ | סה"כ לתשלום | תשלום עבור גודל חיבור בKVA (3x15.76) | תשלום קבוע |
|--------------|-------------|--------------------------------------|------------|
|              | 46,366.66 ₪ | 330.72 ₪                             | 0.00 ₪     |

התפלגות חיוב בש"ח לפי תעו"ז

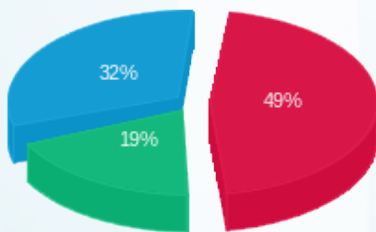

פסגה (22,308.16 ₪) 19%  
 גבע (8,681.85 ₪) 32%  
 שפל (14,721.38 ₪) 49%

הסטוריית צריכה בקוט"ש

