



12/06/19

תאריך הפקה:

שם דייר: sterling and wilson solar private iimited

10/06/19

תאריך קריאה נוכחי:

שם אתר: בית התמר

14/05/19

תאריך קריאה קודמת:

לקוח/ה נכבד/ה, אנו מתכבדים להגיש את חישוב צריכת החשמל לתקופה 10/06/19 - 14/05/19:

sterling and wilson solar private iimited - (0x0)16224966 - 4

| סוג תעריף | סוג צריכה | קריאה קודמת | קריאה נוכחית | סה"כ צריכה בקוט"ש | מחיר לקוט"ש בא"ג | סה"כ לתשלום |
|--------------------------|-----------|-------------|--------------|-------------------|------------------|-------------|
| פרטי חשבון עבור תאריכים: | | | | | | |
| 777 | פסגה | 14/05/19 | 10/06/19 | 94.80 | 47.67 | 45.19 ₪ |
| 778 | גבע | 168.40 | 188.10 | 19.70 | 39.50 | 7.78 ₪ |
| 779 | שפל | 876.40 | 922.20 | 45.80 | 32.70 | 14.98 ₪ |

סה"כ לדייר:

| פסגה | גבע | שפל | סה"כ | שיא ביקוש |
|---------|--------|---------|--------|-----------|
| 94.80 | 19.70 | 45.80 | 160.30 | 65.27 |
| ₪ 45.19 | ₪ 7.78 | ₪ 14.98 | | |

סה"כ צריכה

סה"כ לתשלום

| | | |
|----------|----------------------------------|--------------|
| 50.00 ₪ | תשלום קבוע | |
| 0.00 ₪ | תשלום עבור גודל חיבור בKVA (0x0) | |
| 117.95 ₪ | סה"כ לתשלום | לא כולל מע"מ |

התפלגות חיוב בש"ח לפי תעו"ז

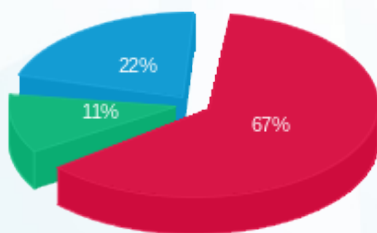

- פסגה (₪ 45.19)
- גבע (₪ 7.78)
- שפל (₪ 14.98)

הסטוריית צריכה בקוט"ש

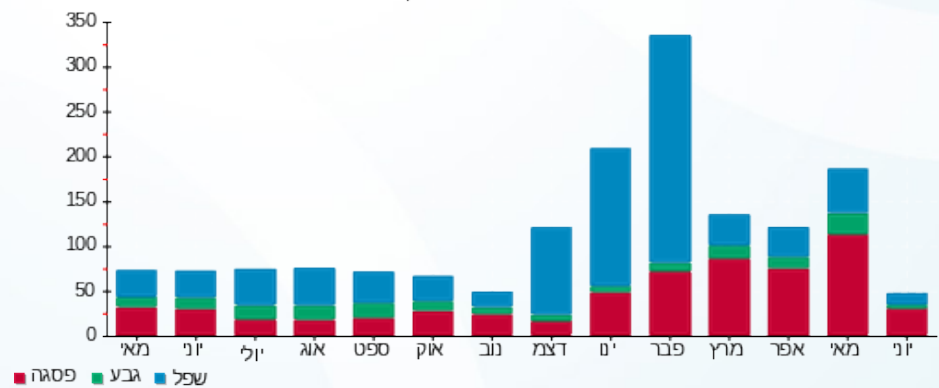

- פסגה
- גבע
- שפל





12/06/19 תאריך הפקה:
 10/06/19 תאריך קריאה נוכחית:
 14/05/19 תאריך קריאה קודמת:

שם דייר: אינטרטק בע"מ
 שם אתר: בית התמר

לקוח/ה נכבד/ה, אנו מתכבדים להגיש את חישוב צריכת החשמל לתקופה 10/06/19 - 14/05/19:

אינטרטק בע"מ - 3 - 16224966(0x0)

| סוג תעריף | סוג צריכה | קריאה קודמת | קריאה נוכחית | סה"כ צריכה בקוט"ש | מחיר לקוט"ש בא"ג | סה"כ לתשלום |
|-----------|-----------|-------------|--------------|-------------------|--------------------------|-------------|
| | | | 10/06/19 | 14/05/19 | פרטי חשבון עבור תאריכים: | |
| 777 | פסגה | 8,665.21 | 9,396.67 | 731.46 | 47.67 | 348.69 ₪ |
| 778 | גבע | 1,809.92 | 1,890.88 | 80.96 | 39.50 | 31.98 ₪ |
| 779 | שפל | 7,302.62 | 7,505.44 | 202.81 | 32.70 | 66.32 ₪ |

ק. 4 מרכז נכס 65 מ - 4 - 16224966(0x0)

| סוג תעריף | סוג צריכה | קריאה קודמת | קריאה נוכחית | סה"כ צריכה בקוט"ש | מחיר לקוט"ש בא"ג | סה"כ לתשלום |
|-----------|-----------|-------------|--------------|-------------------|--------------------------|-------------|
| | | | 10/06/19 | 14/05/19 | פרטי חשבון עבור תאריכים: | |
| 777 | פסגה | 528.35 | 623.15 | -94.80 | 47.67 | -45.19 ₪ |
| 778 | גבע | 168.40 | 188.10 | -19.70 | 39.50 | -7.78 ₪ |
| 779 | שפל | 876.40 | 922.20 | -45.80 | 32.70 | -14.98 ₪ |

סה"כ לדיר:

| פסגה | גבע | שפל | סה"כ | שיא ביקוש |
|----------|---------|---------|----------|-----------|
| 636.66 | 61.26 | 157.01 | 854.93 | 65.27 |
| ₪ 303.49 | ₪ 24.20 | ₪ 51.34 | ₪ 379.04 | |

סה"כ צריכה
 סה"כ לתשלום

| | | |
|----------|----------------------------------|--------------|
| ₪ 50.00 | תשלום קבוע | |
| ₪ 0.00 | תשלום עבור גודל חיבור בKVA (0x0) | |
| ₪ 429.04 | סה"כ לתשלום | לא כולל מע"מ |

התפלגות חיוב בש"ח לפי תע"ז

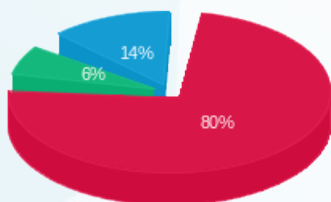

פסגה (303.49 ₪)
 גבע (24.20 ₪)
 שפל (51.34 ₪)

הסטוריית צריכה בקוט"ש

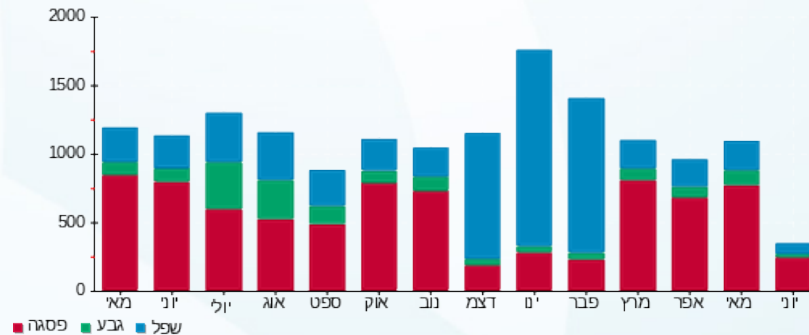

12/06/19 תאריך הפקה:
 10/06/19 תאריך קריאה נוכחית:
 14/05/19 תאריך קריאה קודמת:

שם דייר: אפרים רוגובין בע"מ
 שם אתר: בית התמר

לקוח/ה נכבד/ה, אנו מתכבדים להגיש את חישוב צריכת החשמל לתקופה 10/06/19 - 14/05/19:

ק. 4 צפון נכס 243 מ - 1 - 16224966(0x0)

| סוג תעריף | סוג צריכה | קריאה קודמת | קריאה נוכחית | סה"כ צריכה בקוט"ש | מחיר לקוט"ש בא"ג | סה"כ לתשלום |
|-----------|-----------|-------------|--------------|-------------------|--------------------------|-------------|
| | | | 10/06/19 | 14/05/19 | פרטי חשבון עבור תאריכים: | |
| 777 | פסגה | 174.00 | 204.00 | 30.00 | 47.67 | 14.30 ₪ |
| 778 | גבע | 44.50 | 48.80 | 4.30 | 39.50 | 1.70 ₪ |
| 779 | שפל | 151.80 | 161.80 | 10.00 | 32.70 | 3.27 ₪ |

ק. 4 דרום נכס 355 מ - 2 - 16224966(0x0)

| סוג תעריף | סוג צריכה | קריאה קודמת | קריאה נוכחית | סה"כ צריכה בקוט"ש | מחיר לקוט"ש בא"ג | סה"כ לתשלום |
|-----------|-----------|-------------|--------------|-------------------|--------------------------|-------------|
| | | | 10/06/19 | 14/05/19 | פרטי חשבון עבור תאריכים: | |
| 777 | פסגה | 242.10 | 254.15 | 12.05 | 47.67 | 5.74 ₪ |
| 778 | גבע | 69.75 | 69.80 | 0.05 | 39.50 | 0.02 ₪ |
| 779 | שפל | 236.30 | 236.30 | 0.00 | 32.70 | 0.00 ₪ |

סה"כ לדייר:

| פסגה | גבע | שפל | סה"כ | שיא ביקוש |
|---------|--------|--------|---------|-----------|
| 42.05 | 4.35 | 10.00 | 56.40 | 8.84 |
| 20.05 ₪ | 1.72 ₪ | 3.27 ₪ | 25.03 ₪ | |

סה"כ צריכה
 סה"כ לתשלום

| | | |
|---------|----------------------------------|--------------|
| 50.00 ₪ | תשלום קבוע | |
| 0.00 ₪ | תשלום עבור גודל חיבור בKVA (0x0) | |
| 75.03 ₪ | סה"כ לתשלום | לא כולל מע"מ |

התפלגות חיוב בש"ח לפי תע"ז

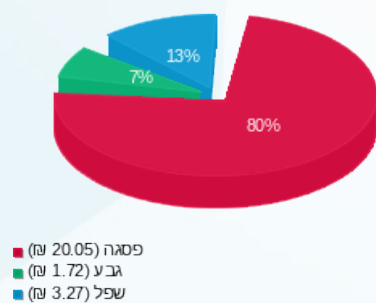

הסטוריית צריכה בקוט"ש

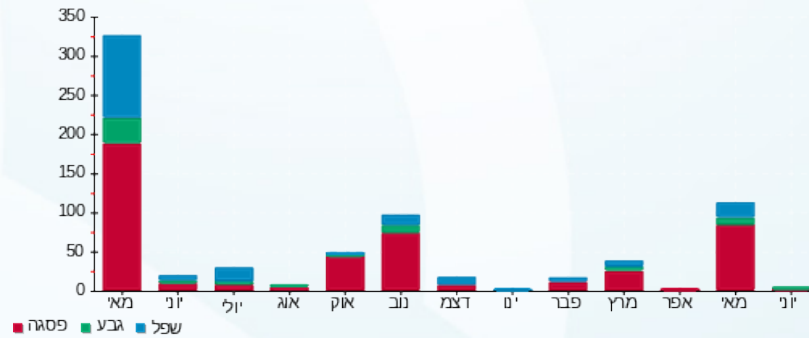

12/06/19 תאריך הפקה:
 10/06/19 תאריך קריאה נוכחית:
 14/05/19 תאריך קריאה קודמת:

שם דייר: תדהר השקעות ג.ב בע"מ
 שם אתר: בית התמר

לקוח/ה נכבד/ה, אנו מתכבדים להגיש את חישוב צריכת החשמל לתקופה 10/06/19 - 14/05/19:

ק. 4 צפון נכס 243 מ - 1 - 16224966(0x0)

| סוג תעריף | סוג צריכה | קריאה קודמת | קריאה נוכחית | סה"כ צריכה בקוט"ש | מחיר לקוט"ש בא"ג | סה"כ לתשלום |
|--------------------------|-----------|-------------|--------------|-------------------|------------------|-------------|
| פרטי חשבון עבור תאריכים: | | | 14/05/19 | 10/06/19 | | |
| 777 | פסגה | 174.00 | 204.00 | 30.00 | 47.67 | 14.30 ₪ |
| 778 | גבע | 44.50 | 48.80 | 4.30 | 39.50 | 1.70 ₪ |
| 779 | שפל | 151.80 | 161.80 | 10.00 | 32.70 | 3.27 ₪ |

ק. 4 דרום נכס 355 מ - 2 - 16224966(0x0)

| סוג תעריף | סוג צריכה | קריאה קודמת | קריאה נוכחית | סה"כ צריכה בקוט"ש | מחיר לקוט"ש בא"ג | סה"כ לתשלום |
|--------------------------|-----------|-------------|--------------|-------------------|------------------|-------------|
| פרטי חשבון עבור תאריכים: | | | 14/05/19 | 10/06/19 | | |
| 777 | פסגה | 242.10 | 254.15 | 12.05 | 47.67 | 5.74 ₪ |
| 778 | גבע | 69.75 | 69.80 | 0.05 | 39.50 | 0.02 ₪ |
| 779 | שפל | 236.30 | 236.30 | 0.00 | 32.70 | 0.00 ₪ |

סה"כ לדיר:

| פסגה | גבע | שפל | סה"כ | שיא ביקוש |
|---------|--------|--------|---------|-----------|
| 42.05 | 4.35 | 10.00 | 56.40 | 8.84 |
| 20.05 ₪ | 1.72 ₪ | 3.27 ₪ | 25.03 ₪ | |

סה"כ צריכה
 סה"כ לתשלום

| | | |
|---------|---|---------------------|
| 50.00 ₪ | תשלום קבוע | |
| 0.00 ₪ | תשלום עבור גודל חיבור בKVA (0x0) | |
| 75.03 ₪ | סה"כ לתשלום | לא כולל מע"מ |

התפלגות חיוב בש"ח לפי תע"ז

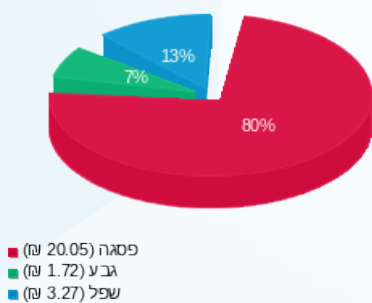

הסטוריית צריכה בקוט"ש

