



13/06/19 תאריך הפקדה:
 22/05/19 תאריך קריאה נוכחית:
 17/04/19 תאריך קריאה קודמת:

שם דייר: ***ארקדי וולבניק
 שם אתר: תנופורט קניון עד הלום

לקוח/ה נכבד/ה, אנו מתכבדים להגיש את חישוב צריכת החשמל לתקופה 17/04/19 - 22/05/19:

***ארקדי וולבניק - 1 - 13148413(0x0)

סוג תעריף	סוג צריכה	קריאה קודמת	קריאה נוכחית	סה"כ צריכה בקוט"ש	מחיר לקוט"ש בא"ג	סה"כ לתשלום
פרטי חשבון עבור תאריכים:						
777	פסגה	17/04/19	22/05/19	867.60	47.67	413.58 ₪
778	גבע	2,950.10	3,178.60	228.50	39.50	90.26 ₪
779	שפל	6,713.80	7,131.10	417.30	32.70	136.46 ₪

סה"כ לדייר:

פסגה	גבע	שפל	סה"כ	שיא ביקוש
867.60	228.50	417.30	1,513.40	
413.58 ₪	90.26 ₪	136.46 ₪	640.30 ₪	

סה"כ צריכה
 סה"כ לתשלום

195.61 ₪	תשלום קבוע	
0.00 ₪	תשלום עבור גודל חיבור בKVA (0x0)	
835.91 ₪	סה"כ לתשלום	לא כולל מע"מ

התפלגות חיוב בש"ח לפי תע"ז

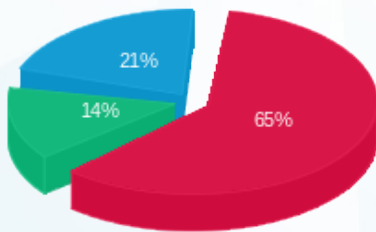

פסגה (413.58 ₪) 65%
 גבע (90.26 ₪) 14%
 שפל (136.46 ₪) 21%

הסטוריית צריכה בקוט"ש

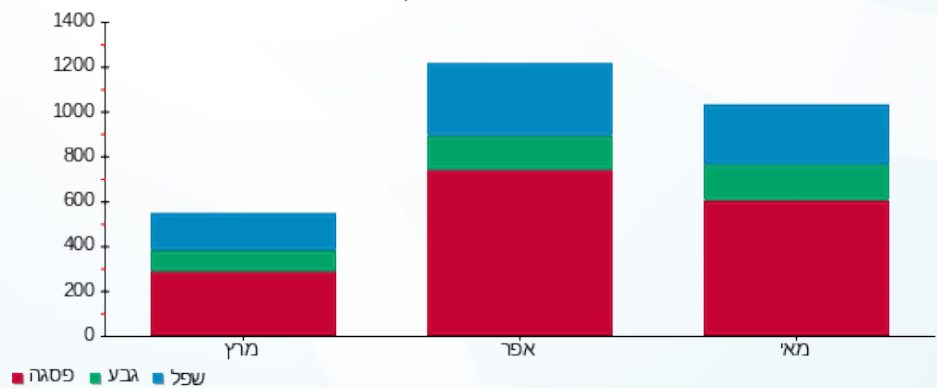



13/06/19 תאריך הפקה:
 22/05/19 תאריך קריאה נוכחית:
 17/04/19 תאריך קריאה קודמת:

שם דייר: ***תחנת דלק
 שם אתר: תנופורט קניון עד הלום

לקוח/ה נכבד/ה, אנו מתכבדים להגיש את חישוב צריכת החשמל לתקופה 17/04/19 - 22/05/19:

תחנת דלק - 1 - 14152686(0x0)

סוג תעריף	סוג צריכה	קריאה קודמת	קריאה נוכחית	סה"כ צריכה בקוט"ש	מחיר לקוט"ש בא"ג	סה"כ לתשלום
פרטי חשבון עבור תאריכים:						
777	פסגה	17/04/19	22/05/19	3,213.10	47.67	1,531.68 ₪
778	גבע	7,728.60	9,197.80	1,469.20	39.50	580.33 ₪
779	שפל	28,168.70	30,727.20	2,558.50	32.70	836.63 ₪

סה"כ לדייר:

פסגה	גבע	שפל	סה"כ	שיא ביקוש
3,213.10	1,469.20	2,558.50	7,240.80	
1,531.68 ₪	580.33 ₪	836.63 ₪	2,948.65 ₪	

סה"כ צריכה
 סה"כ לתשלום

195.61 ₪	תשלום קבוע	
0.00 ₪	תשלום עבור גודל חיבור בKVA (0x0)	
3,144.26 ₪	סה"כ לתשלום	לא כולל מע"מ

התפלגות חיוב בש"ח לפי תעו"ז

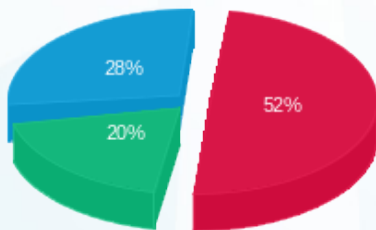

פסגה (1,531.68 ₪)
 גבע (580.33 ₪)
 שפל (836.63 ₪)

הסטוריית צריכה בקוט"ש

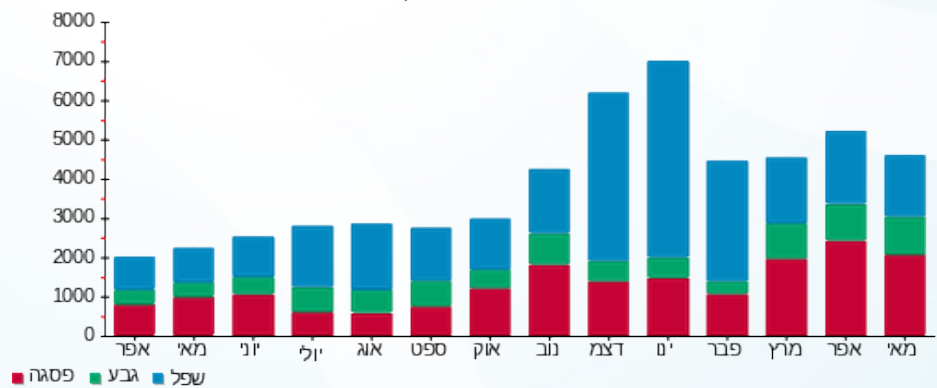



13/06/19 תאריך הפקה:
 22/05/19 תאריך קריאה נוכחית:
 17/04/19 תאריך קריאה קודמת:

שם דייר: **אזוז קוסמטיק
 שם אתר: תנופורט קניון עד הלום

לקוח/ה נכבד/ה, אנו מתכבדים להגיש את חישוב צריכת החשמל לתקופה 17/04/19 - 22/05/19:

**אזוז קוסמטיק - 1 - 13148240(0x0)

סוג תעריף	סוג צריכה	קריאה קודמת	קריאה נוכחית	סה"כ צריכה בקוט"ש	מחיר לקוט"ש בא"ג	סה"כ לתשלום
פרטי חשבון עבור תאריכים:						
777	פסגה	17/04/19	22/05/19	964.90	47.67	459.97 ₪
778	גבע	1,402.48	1,512.48	110.00	39.50	43.45 ₪
779	שפל	3,658.64	3,808.74	150.10	32.70	49.08 ₪

סה"כ לדייר:

פסגה	גבע	שפל	סה"כ	שיא ביקוש
964.90	110.00	150.10	1,225.00	
459.97 ₪	43.45 ₪	49.08 ₪	552.50 ₪	

סה"כ צריכה
 סה"כ לתשלום

195.61 ₪	תשלום קבוע	
0.00 ₪	תשלום עבור גודל חיבור בKVA (0x0)	
748.11 ₪	סה"כ לתשלום	לא כולל מע"מ

התפלגות חיוב בש"ח לפי תע"ז

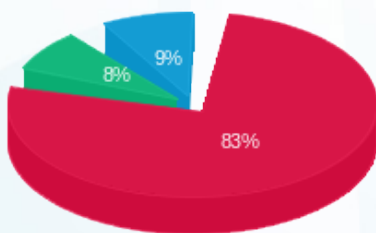

■ פסגה (459.97 ₪)
 ■ גבע (43.45 ₪)
 ■ שפל (49.08 ₪)

הסטוריית צריכה בקוט"ש

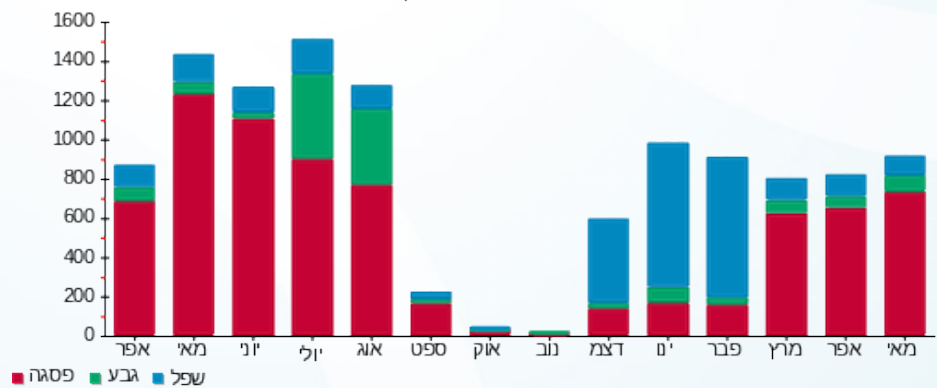



13/06/19 תאריך הפקה:
 22/05/19 תאריך קריאה נוכחית:
 17/04/19 תאריך קריאה קודמת:

שם דייר: **פרפיום פור יו
 שם אתר: תנופורט קניון עד הלום

לקוח/ה נכבד/ה, אנו מתכבדים להגיש את חישוב צריכת החשמל לתקופה 17/04/19 - 22/05/19:

פרפיום פור יו - 1 - 13148249(0x0)

סוג תעריף	סוג צריכה	קריאה קודמת	קריאה נוכחית	סה"כ צריכה בקוט"ש	מחיר לקוט"ש בא"ג	סה"כ לתשלום
פרטי חשבון עבור תאריכים:						
777	פסגה	17/04/19	22/05/19	3,806.90	47.67	155.26 ₪
778	גבע	803.40	893.00	89.60	39.50	35.39 ₪
779	שפל	1,283.30	1,349.40	66.10	32.70	21.61 ₪

סה"כ לדיר:

פסגה	גבע	שפל	סה"כ	שיא ביקוש
325.70	89.60	66.10	481.40	
155.26 ₪	35.39 ₪	21.61 ₪	212.27 ₪	

סה"כ צריכה
 סה"כ לתשלום

195.61 ₪	תשלום קבוע	
0.00 ₪	תשלום עבור גודל חיבור בKVA (0x0)	
407.88 ₪	סה"כ לתשלום	לא כולל מע"מ

התפלגות חיוב בש"ח לפי תע"ז

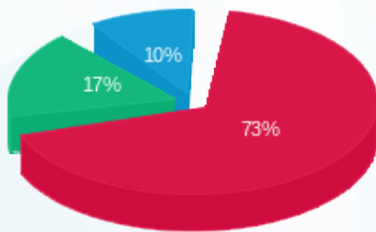

פסגה (155.26 ₪) 73%
 גבע (35.39 ₪) 17%
 שפל (21.61 ₪) 10%

הסטוריית צריכה בקוט"ש

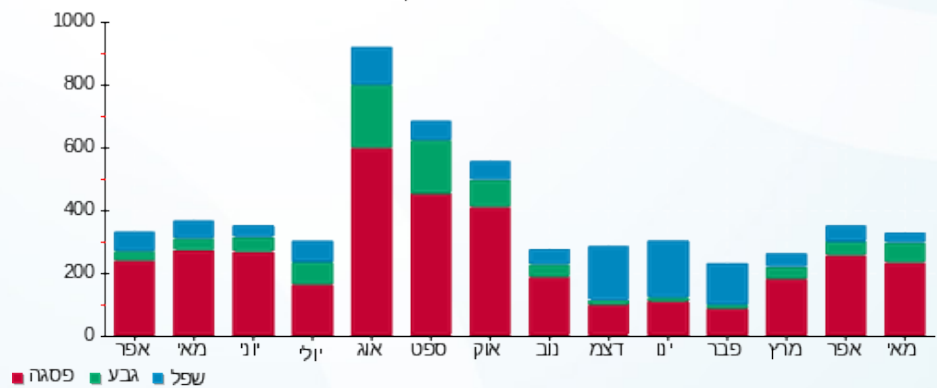



13/06/19

תאריך הפקדה:

22/05/19

תאריך קריאה נוכחית:

17/04/19

תאריך קריאה קודמת:

שם דייר: אקסלנט

שם אתר: תנופורט קניון עד הלום

לקוח/ה נכבד/ה, אנו מתכבדים להגיש את חישוב צריכת החשמל לתקופה 17/04/19 - 22/05/19:

אקסלנט - 2 - 16254147(0x0)

סוג תעריף	סוג צריכה	קריאה קודמת	קריאה נוכחית	סה"כ צריכה בקוט"ש	מחיר לקוט"ש בא"ג	סה"כ לתשלום
פרטי חשבון עבור תאריכים:						
777	פסגה	17/04/19	22/05/19	133.80	47.67	63.78 ₪
778	גבע	601.20	615.30	14.10	39.50	5.57 ₪
779	שפל	1,635.00	1,651.65	16.65	32.70	5.44 ₪

סה"כ לדיר:

פסגה	גבע	שפל	סה"כ	שיא ביקוש
133.80	14.10	16.65	164.55	2.17
63.78 ₪	5.57 ₪	5.44 ₪	74.80 ₪	

סה"כ צריכה

סה"כ לתשלום

195.61 ₪	תשלום קבוע	
0.00 ₪	תשלום עבור גודל חיבור בKVA (0x0)	
270.41 ₪	סה"כ לתשלום	לא כולל מע"מ

התפלגות חיוב בש"ח לפי תע"ז

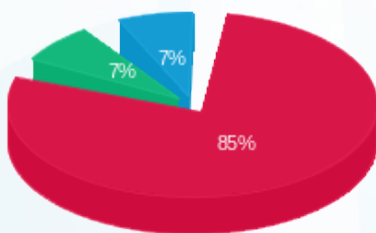

- פסגה (63.78 ₪)
- גבע (5.57 ₪)
- שפל (5.44 ₪)

הסטוריית צריכה בקוט"ש

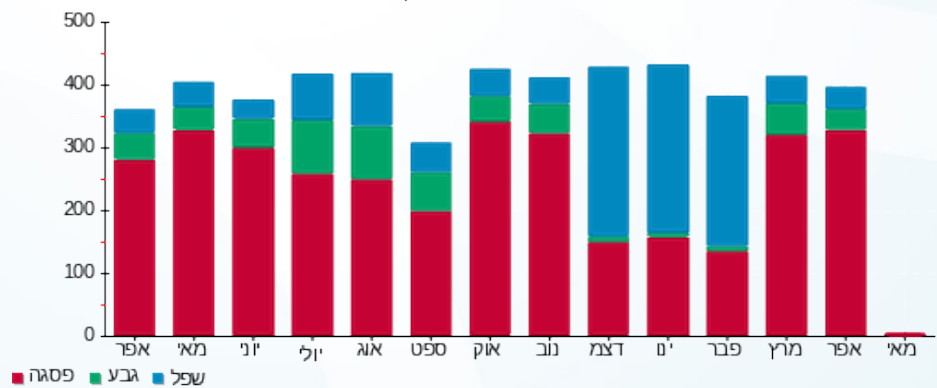

- פסגה
- גבע
- שפל





13/06/19 תאריך הפקה:
 22/05/19 תאריך קריאה נוכחית:
 17/04/19 תאריך קריאה קודמת:

שם דייר: סימונס
 שם אתר: תנופורט קניון עד הלום

לקוח/ה נכבד/ה, אנו מתכבדים להגיש את חישוב צריכת החשמל לתקופה 17/04/19 - 22/05/19:

סימונס - 1 - 16254147 (0x0)

סה"כ לתשלום	מחיר לקוט"ש בא"ג	סה"כ צריכה בקוט"ש	קריאה נוכחית	קריאה קודמת	סוג צריכה	סוג תעריף
			22/05/19	17/04/19	פרטי חשבון עבור תאריכים:	
0.00 ₪	47.67	0.00	4,696.80	4,696.80	פסגה	777
0.00 ₪	39.50	0.00	859.60	859.60	גבע	778
0.00 ₪	32.70	0.00	2,303.30	2,303.30	שפל	779

סה"כ לדיר:

שיא ביקוש	סה"כ	שפל	גבע	פסגה
	0.00	0.00	0.00	0.00
	0.00 ₪	0.00 ₪	0.00 ₪	0.00 ₪

סה"כ צריכה
 סה"כ לתשלום

195.61 ₪	תשלום קבוע	
0.00 ₪	תשלום עבור גודל חיבור בKVA (0x0)	
195.61 ₪	סה"כ לתשלום	לא כולל מע"מ

התפלגות חיוב בש"ח לפי תעו"ז

הסטוריית צריכה בקוט"ש

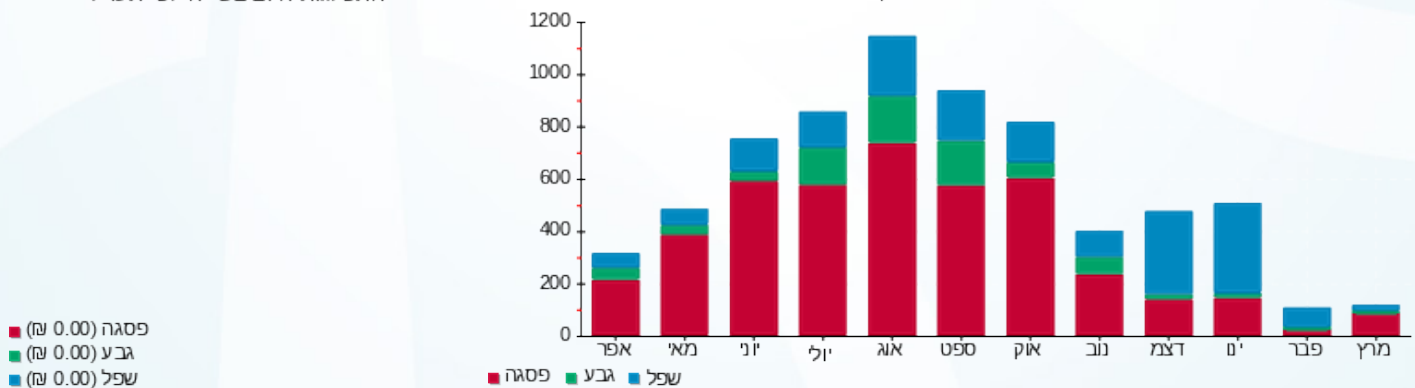



13/06/19 תאריך הפקה:
 22/05/19 תאריך קריאה נוכחית:
 17/04/19 תאריך קריאה קודמת:

שם דייר: רהיט טוב
 שם אתר: תנופורט קניון עד הלום

לקוח/ה נכבד/ה, אנו מתכבדים להגיש את חישוב צריכת החשמל לתקופה 17/04/19 - 22/05/19:

רהיט טוב - 3 - 16254147(0x0)

סה"כ לתשלום	מחיר לקוט"ש בא"ג	סה"כ צריכה בקוט"ש	קריאה נוכחית	קריאה קודמת	סוג צריכה	סוג תעריף
			22/05/19	17/04/19	פרטי חשבון עבור תאריכים:	
₪ 80.63	47.67	169.15	6,491.75	6,322.60	פסגה	777
₪ 13.04	39.50	33.00	1,301.25	1,268.25	גבע	778
₪ 26.70	32.70	81.65	3,323.70	3,242.05	שפל	779

סה"כ לדיר:

שיא ביקוש	סה"כ	שפל	גבע	פסגה
12.58	283.80	81.65	33.00	169.15
	₪ 120.37	₪ 26.70	₪ 13.04	₪ 80.63

סה"כ צריכה
 סה"כ לתשלום

₪ 195.61	תשלום קבוע	
₪ 0.00	תשלום עבור גודל חיבור בKVA (0x0)	
₪ 315.98	סה"כ לתשלום	לא כולל מע"מ

התפלגות חיוב בש"ח לפי תעו"ז

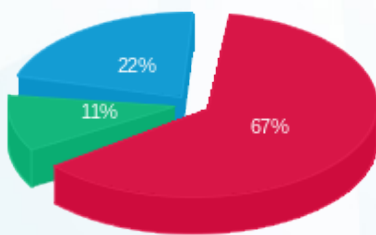

פסגה (₪ 80.63)
 גבע (₪ 13.04)
 שפל (₪ 26.70)

הסטוריית צריכה בקוט"ש

