



19/06/19 תאריך הפקה:
 16/06/19 תאריך קריאה נוכחית:
 07/05/19 תאריך קריאה קודמת:

שם דייר: אדריכל עמרי רון
 שם אתר: פישמן ריינס 6 ת"א

לקוח/ה נכבד/ה, אנו מתכבדים להגיש את חישוב צריכת החשמל לתקופה 16/06/19 - 07/05/19:

אדריכל עמרי רון - 1 - 17313506(0x0)

סה"כ לתשלום	מחיר לקוט"ש בא"ג	סה"כ צריכה בקוט"ש	קריאה נוכחית	קריאה קודמת	סוג צריכה	סוג תעריף
			16/06/19	07/05/19		פרטי חשבון עבור תאריכים:
202.50 ₪	47.67	424.80	2,072.40	1,647.60	פסגה	777
73.51 ₪	39.50	186.10	982.20	796.10	גבע	778
41.63 ₪	32.70	127.30	1,410.00	1,282.70	שפל	779

סה"כ לדייר:

שיא ביקוש	סה"כ	שפל	גבע	פסגה
49.20	738.20	127.30	186.10	424.80
	317.64 ₪	41.63 ₪	73.51 ₪	202.50 ₪

סה"כ צריכה
 סה"כ לתשלום

195.61 ₪	תשלום קבוע	
0.00 ₪	תשלום עבור גודל חיבור בKVA (0x0)	
0.979	תשלום עבור מקדם הספק	
0.00 ₪	קנס מקדם הספק	
513.25 ₪	סה"כ לתשלום	לא כולל מע"מ

התפלגות חיוב בש"ח לפי תעו"ז

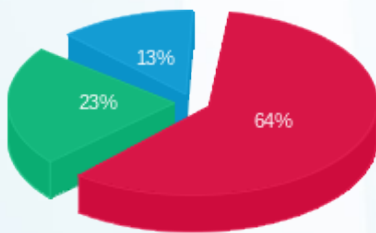

פסגה (202.50 ₪) ■
 גבע (73.51 ₪) ■
 שפל (41.63 ₪) ■

הסטוריית צריכה בקוט"ש

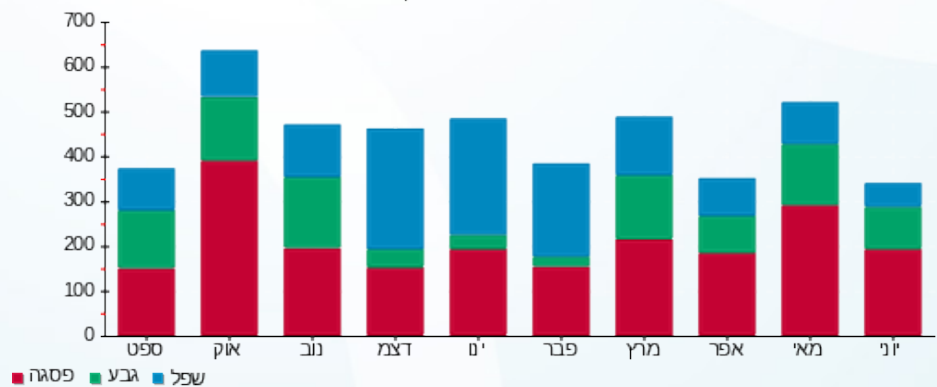



19/06/19 תאריך הפקה:
 16/06/19 תאריך קריאה נוכחי:
 07/05/19 תאריך קריאה קודמת:

שם דייר: לאן משרד כרטיסים
 שם אתר: פישמן ריינס 6 ת"א

לקוח/ה נכבד/ה, אנו מתכבדים להגיש את חישוב צריכת החשמל לתקופה 07/05/19 - 16/06/19:

לאן משרד כרטיסים - 8 - 00024404 (0x0)

סוג תעריף	סוג צריכה	קריאה קודמת	קריאה נוכחית	סה"כ צריכה בקוט"ש	מחיר לקוט"ש בא"ג	סה"כ לתשלום
פרטי חשבון עבור תאריכים:						
777	פסגה	07/05/19	16/06/19	2,064.42	47.67	984.11 ₪
778	גבע	59,180.75	59,591.25	410.50	39.50	162.15 ₪
779	שפל	59,748.53	60,332.27	583.74	32.70	190.88 ₪

סה"כ לדייר:

פסגה	גבע	שפל	סה"כ	שיא ביקוש
2,064.42	410.50	583.74	3,058.66	11.01
984.11 ₪	162.15 ₪	190.88 ₪	1,337.14 ₪	

סה"כ צריכה
 סה"כ לתשלום

195.61 ₪	תשלום קבוע	לא כולל מע"מ
0.00 ₪	תשלום עבור גודל חיבור בא"ג (0x0) KVA	
0.982	תשלום עבור מקדם הספק	
0.00 ₪	קנס מקדם הספק	
1,532.75 ₪	סה"כ לתשלום	

התפלגות חיוב בש"ח לפי תעו"ז

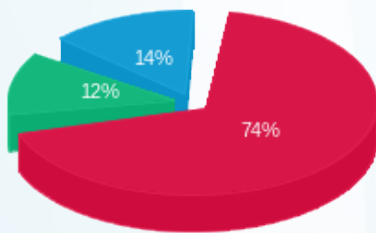

פסגה (984.11 ₪) ■
 גבע (162.15 ₪) ■
 שפל (190.88 ₪) ■

הסטוריית צריכה בקוט"ש

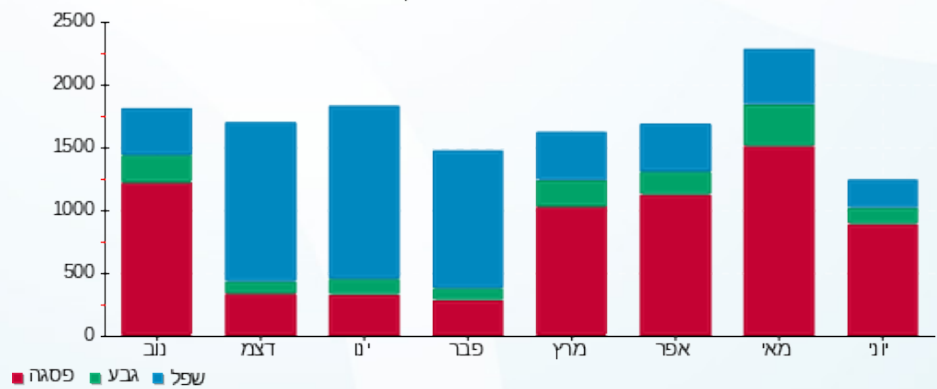

פסגה ■ גבע ■ שפל



19/06/19 תאריך הפקה:
 16/06/19 תאריך קריאה נוכחית:
 07/05/19 תאריך קריאה קודמת:

שם דייר: מ.ר.ב מרכז רפואי 1996 בעמ
 שם אתר: פישמן ריינס 6 ת"א

לקוח/ה נכבד/ה, אנו מתכבדים להגיש את חישוב צריכת החשמל לתקופה 16/06/19 - 07/05/19:

מ.ר.ב.ק. מרתף - 3 - (0x0)00024404

סוג תעריף	סוג צריכה	קריאה קודמת	קריאה נוכחית	סה"כ צריכה בקוט"ש	מחיר לקוט"ש בא"ג	סה"כ לתשלום
			16/06/19	07/05/19	פרטי חשבון עבור תאריכים:	
777	פסגה	58,239.61	59,565.53	1,325.91	47.67	632.06 ₪
778	גבע	40,853.34	41,481.78	628.44	39.50	248.24 ₪
779	שפל	51,753.20	53,254.38	1,501.18	32.70	490.89 ₪

מ.ר.ב.קומת קרקע - 7 - (0x0)00024404

סוג תעריף	סוג צריכה	קריאה קודמת	קריאה נוכחית	סה"כ צריכה בקוט"ש	מחיר לקוט"ש בא"ג	סה"כ לתשלום
			16/06/19	07/05/19	פרטי חשבון עבור תאריכים:	
777	פסגה	532,820.29	535,981.09	3,160.80	47.67	1,506.76 ₪
778	גבע	177,510.55	178,464.49	953.94	39.50	376.81 ₪
779	שפל	324,214.90	326,343.02	2,128.12	32.70	695.90 ₪

סה"כ לדייר:

פסגה	גבע	שפל	סה"כ	שיא ביקוש
4,486.72	1,582.38	3,629.31	9,698.41	32.17
₪ 2,138.82	₪ 625.04	₪ 1,186.78	₪ 3,950.64	

סה"כ צריכה
 סה"כ לתשלום

195.61 ₪	תשלום קבוע	
0.00 ₪	תשלום עבור גודל חיבור ב-KVA (0x0)	
0.815	תשלום עבור מקדם הספק	
413.13 ₪	קנס מקדם הספק	
4,559.38 ₪	סה"כ לתשלום	לא כולל מע"מ



התפלגות חיוב בש"ח לפי תעו"ז

הסטוריית צריכה בקוט"ש

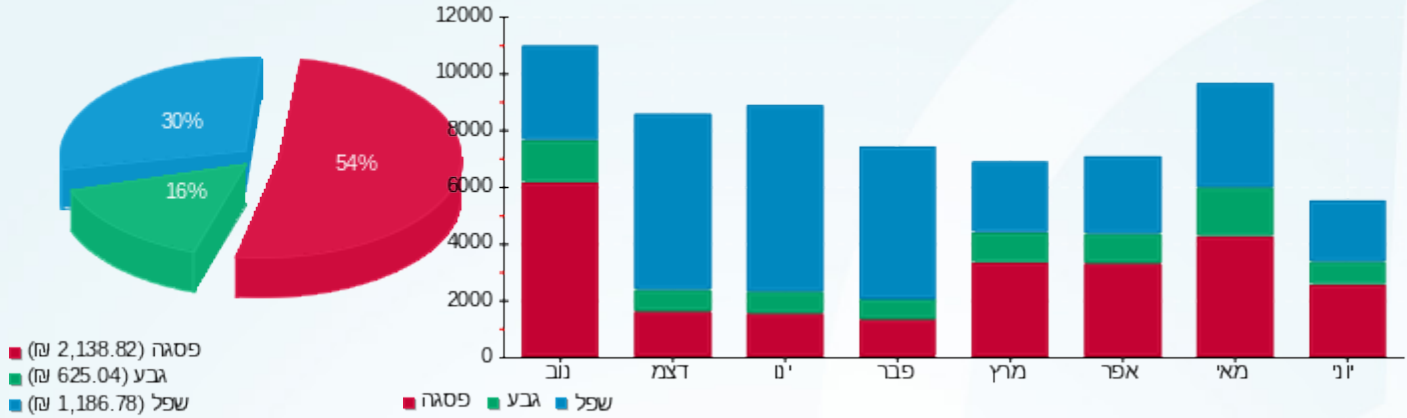

19/06/19 תאריך הפקה:
 16/06/19 תאריך קריאה נוכחית:
 07/05/19 תאריך קריאה קודמת:

שם דייר: ערן פלח
 שם אתר: פישמן ריינס 6 ת"א

לקוח/ה נכבד/ה, אנו מתכבדים להגיש את חישוב צריכת החשמל לתקופה 16/06/19 - 07/05/19:

ערן פלח - 4 - 00024404 (0x0)

סה"כ לתשלום	מחיר לקוט"ש בא"ג	סה"כ צריכה בקוט"ש	קריאה נוכחית	קריאה קודמת	סוג צריכה	סוג תעריף
			16/06/19	07/05/19	פרטי חשבון עבור תאריכים:	
₪ -0.00	47.67	-0.002	0.24	0.24	פסגה	777
₪ -0.00	39.50	-0.003	499,999.77	499,999.78	גבע	778
₪ -0.00	32.70	-0.006	499,999.75	499,999.76	שפל	779

סה"כ לדייר:

שיא ביקוש	סה"כ	שפל	גבע	פסגה
0.007	-0.010	-0.006	-0.003	-0.002
	₪ -0.00	₪ -0.00	₪ -0.00	₪ -0.00

סה"כ צריכה
 סה"כ לתשלום

₪ 35.15	תשלום קבוע	
₪ 0.00	תשלום עבור גודל חיבור בKVA (0x0)	
-0.072	תשלום עבור מקדם הספק	
₪ 0.00	קנס מקדם הספק	
₪ 35.15	סה"כ לתשלום	לא כולל מע"מ

התפלגות חיוב בש"ח לפי תע"ז

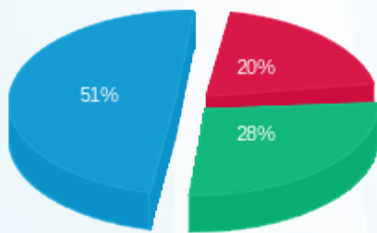

פסגה (₪ -0.0007)
 גבע (₪ -0.0010)
 שפל (₪ -0.002)

הסטוריית צריכה בקוט"ש

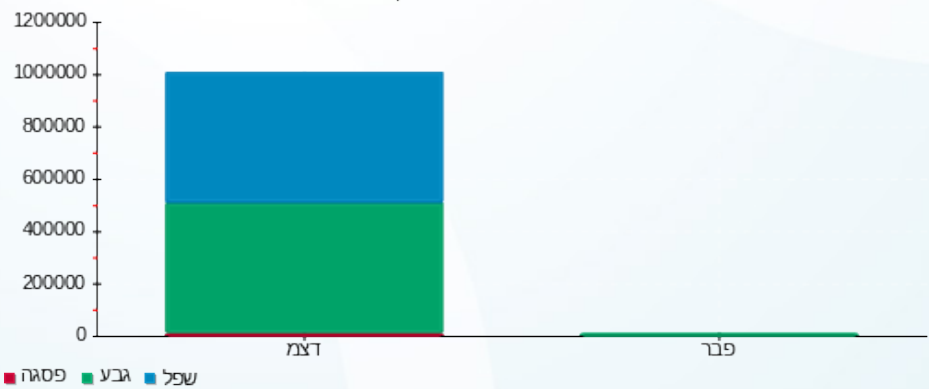

פסגה גבע שפל