



25/06/19 תאריך הפקה:
 24/06/19 תאריך קריאה נוכחית:
 25/05/19 תאריך קריאה קודמת:

שם דייר: ראשי חניונים 1
 שם אתר: שטמפפר 9 נתניה

לקוח/ה נכבד/ה, אנו מתכבדים להגיש את חישוב צריכת החשמל לתקופה 24/06/19 - 25/05/19:

ראשי חניונים 1 - 4 - 81038122(0x0)

| סוג תעריף | סוג צריכה | קריאה קודמת | קריאה נוכחית | סה"כ צריכה בקוט"ש | מחיר לקוט"ש בא"ג | סה"כ לתשלום |
|--------------------------|-----------|-------------|--------------|-------------------|------------------|-------------|
| פרטי חשבון עבור תאריכים: | | | | | | |
| 777 | פסגה | 25/05/19 | 24/06/19 | 974.70 | 47.67 | 464.64 ₪ |
| 778 | גבע | 31,202.05 | 31,674.05 | 472.00 | 39.50 | 186.44 ₪ |
| 779 | שפל | 72,964.60 | 73,587.80 | 623.20 | 32.70 | 203.79 ₪ |

תוספת אחוזים

| הערה | סה"כ לתשלום |
|--------------------|-------------|
| תחזוקה ובלאי מערכת | 128.23 ₪ |

סה"כ לדייר:

| פסגה | גבע | שפל | סה"כ | שיא ביקוש |
|----------|----------|----------|----------|-----------|
| 974.70 | 472.00 | 623.20 | 2,069.90 | 3.35 |
| 464.64 ₪ | 186.44 ₪ | 203.79 ₪ | 854.87 ₪ | |

סה"כ צריכה
 סה"כ לתשלום

| | | |
|------------|----------------------------------|--------------------|
| 195.61 ₪ | תשלום קבוע | תחזוקה ובלאי מערכת |
| 0.00 ₪ | תשלום עבור גודל חיבור בKVA (0x0) | |
| 1,178.71 ₪ | סה"כ לתשלום | לא כולל מע"מ |

התפלגות חיוב בש"ח לפי תעו"ז

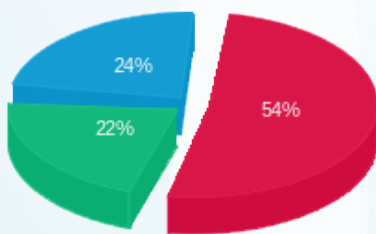

פסגה (464.64 ₪)
 גבע (186.44 ₪)
 שפל (203.79 ₪)

הסטוריית צריכה בקוט"ש

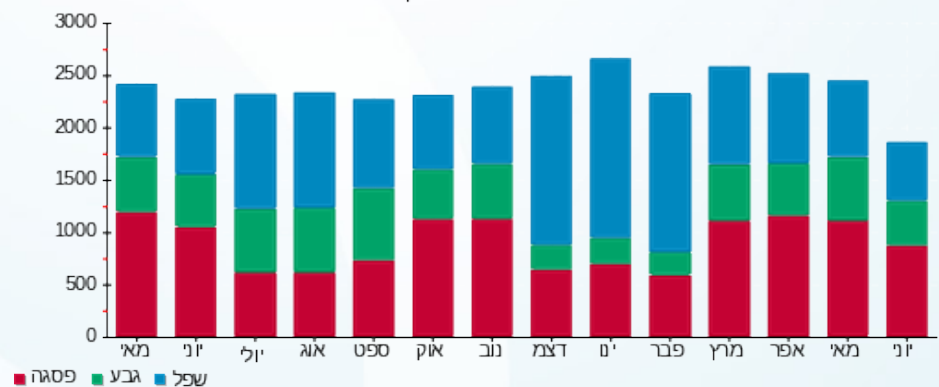

25/06/19 תאריך הפקה:
 24/06/19 תאריך קריאה נוכחי:
 25/05/19 תאריך קריאה קודמת:

שם דייר: ראשי חניונים 2
 שם אתר: שטמפפר 9 נתניה

לקוח/ה נכבד/ה, אנו מתכבדים להגיש את חישוב צריכת החשמל לתקופה 24/06/19 - 25/05/19:

ראשי חניונים 2 - 5 - 81038122(0x0)

| סה"כ לתשלום | מחיר לקוט"ש בא"ג | סה"כ צריכה בקוט"ש | קריאה נוכחית | קריאה קודמת | סוג צריכה | סוג תעריף |
|-------------|------------------|-------------------|--------------|-------------|--------------------------|-----------|
| | | | 24/06/19 | 25/05/19 | פרטי חשבון עבור תאריכים: | |
| ₪ 64.94 | 47.67 | 136.22 | 8,327.18 | 8,190.96 | פסגה | 777 |
| ₪ 24.21 | 39.50 | 61.30 | 4,734.58 | 4,673.28 | גבע | 778 |
| ₪ 48.42 | 32.70 | 148.08 | 14,578.56 | 14,430.48 | שפל | 779 |

תוספת אחוזים

| סה"כ לתשלום | הערה |
|-------------|--------------------|
| ₪ 20.64 | תחזוקה ובלאי מערכת |

סה"כ לדייר:

| שיא ביקוש | סה"כ | שפל | גבע | פסגה | סה"כ צריכה |
|-----------|----------|---------|---------|---------|-------------|
| 0.48 | 345.60 | 148.08 | 61.30 | 136.22 | סה"כ לתשלום |
| | ₪ 137.57 | ₪ 48.42 | ₪ 24.21 | ₪ 64.94 | |

| | | |
|----------|---|---------------------|
| ₪ 195.61 | תשלום קבוע | תחזוקה ובלאי מערכת |
| ₪ 0.00 | תשלום עבור גודל חיבור בKVA (0x0) | |
| ₪ 353.82 | סה"כ לתשלום | לא כולל מע"מ |

התפלגות חיוב בש"ח לפי תעו"ז

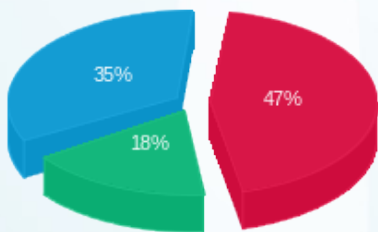

■ פסגה (₪ 64.94)
 ■ גבע (₪ 24.21)
 ■ שפל (₪ 48.42)

הסטוריית צריכה בקוט"ש

