



08/07/19 תאריך הפקה:
 30/06/19 תאריך קריאה נוכחית:
 01/06/19 תאריך קריאה קודמת:

שם דייר: HOT MOBILE
 שם אתר: קניון עזריאלי עכו

לקוח/ה נכבד/ה, אנו מתכבדים להגיש את חישוב צריכת החשמל לתקופה 01/06/19 - 30/06/19:

HOT MOBILE - (1x16)81021310 - 3

| סה"כ לתשלום | מחיר לקוט"ש בא"ג | סה"כ צריכה בקוט"ש | קריאה נוכחית | קריאה קודמת | סוג צריכה | סוג תעריף |
|-------------|------------------|-------------------|--------------|-------------|--------------------------|-----------|
| | | | 30/06/19 | 01/06/19 | פרטי חשבון עבור תאריכים: | |
| ₪ 71.77 | 47.67 | 150.56 | 15,111.11 | 14,960.55 | פסגה | 777 |
| ₪ 26.80 | 39.50 | 67.86 | 5,797.01 | 5,729.15 | גבע | 778 |
| ₪ 24.78 | 32.70 | 75.79 | 9,431.49 | 9,355.70 | שפל | 779 |

סה"כ לדייר:

| שיא ביקוש | סה"כ | שפל | גבע | פסגה |
|-----------|----------|---------|---------|---------|
| 0.65 | 294.21 | 75.79 | 67.86 | 150.56 |
| | ₪ 123.36 | ₪ 24.78 | ₪ 26.80 | ₪ 71.77 |

סה"כ צריכה
 סה"כ לתשלום

| | | |
|----------|--|---------------------|
| ₪ 195.61 | תשלום קבוע | |
| ₪ 0.28 | תשלום עבור גודל חיבור בKVA (1x16) | |
| ₪ 319.25 | סה"כ לתשלום | לא כולל מע"מ |

התפלגות חיוב בש"ח לפי תע"ז

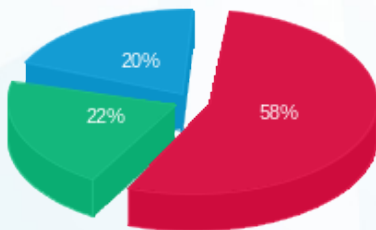

■ פסגה (₪ 71.77)
 ■ גבע (₪ 26.80)
 ■ שפל (₪ 24.78)

הסטוריית צריכה בקוט"ש

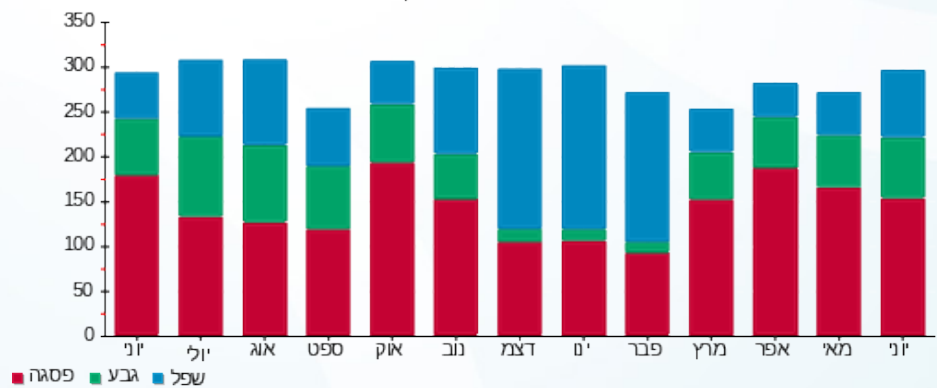

08/07/19 תאריך הפקה:
 30/06/19 תאריך קריאה נוכחית:
 01/06/19 תאריך קריאה קודמת:

שם דייר: NEW
 שם אתר: קניון עזריאלי עכו

לקוח/ה נכבד/ה, אנו מתכבדים להגיש את חישוב צריכת החשמל לתקופה 01/06/19 - 30/06/19:

NEW - (3x40)81018361 - 1

| סוג תעריף | סוג צריכה | קריאה קודמת | קריאה נוכחית | סה"כ צריכה בקוט"ש | מחיר לקוט"ש בא"ג | סה"כ לתשלום |
|-----------|-----------|-------------|--------------|--------------------------|------------------|-------------|
| | | 01/06/19 | 30/06/19 | פרטי חשבון עבור תאריכים: | | |
| 777 | פסגה | 37,684.30 | 38,271.50 | 587.20 | 47.67 | 279.92 ₪ |
| 778 | גבע | 13,796.50 | 13,959.30 | 162.80 | 39.50 | 64.31 ₪ |
| 779 | שפל | 16,491.60 | 16,626.70 | 135.10 | 32.70 | 44.18 ₪ |

סה"כ לדייר:

| פסגה | גבע | שפל | סה"כ | שיא ביקוש |
|----------|---------|---------|----------|-----------|
| 587.20 | 162.80 | 135.10 | 885.10 | 4.50 |
| 279.92 ₪ | 64.31 ₪ | 44.18 ₪ | 388.40 ₪ | |

סה"כ צריכה
 סה"כ לתשלום

| | | |
|----------|--|---------------------|
| 195.61 ₪ | תשלום קבוע | |
| 2.09 ₪ | תשלום עבור גודל חיבור בKVA (3x40) | |
| 586.10 ₪ | סה"כ לתשלום | לא כולל מע"מ |

התפלגות חיוב בש"ח לפי תע"ז

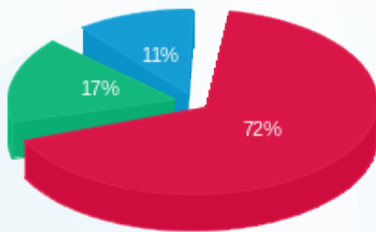

■ פסגה (279.92 ₪)
 ■ גבע (64.31 ₪)
 ■ שפל (44.18 ₪)

הסטוריית צריכה בקוט"ש

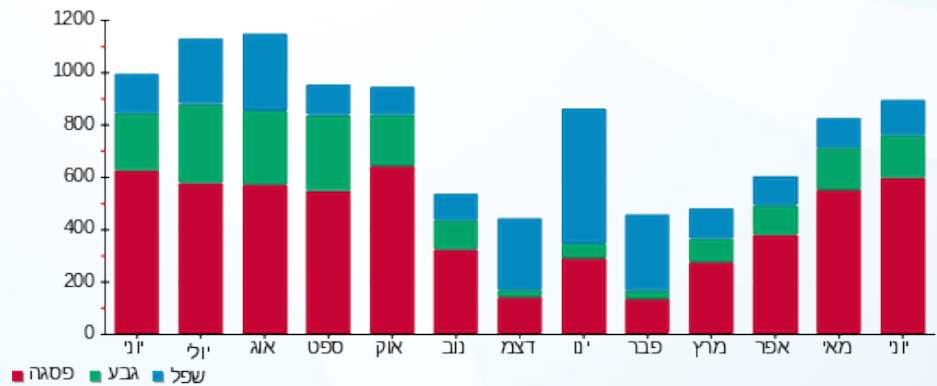



08/07/19 תאריך הפקה:
 30/06/19 תאריך קריאה נוכחית:
 01/06/19 תאריך קריאה קודמת:

שם דייר: TO GO
 שם אתר: קניון עזריאלי עכו

לקוח/ה נכבד/ה, אנו מתכבדים להגיש את חישוב צריכת החשמל לתקופה 01/06/19 - 30/06/19:

TO GO - (3x63)81019328 - 8

| סוג תעריף | סוג צריכה | קריאה קודמת | קריאה נוכחית | סה"כ צריכה בקוט"ש | מחיר לקוט"ש בא"ג | סה"כ לתשלום |
|-----------|-----------|-------------|--------------|--------------------------|------------------|-------------|
| | | 01/06/19 | 30/06/19 | פרטי חשבון עבור תאריכים: | | |
| 777 | פסגה | 321,613.30 | 326,607.80 | 4,994.50 | 47.67 | 2,380.88 ₪ |
| 778 | גבע | 117,345.80 | 118,831.20 | 1,485.40 | 39.50 | 586.73 ₪ |
| 779 | שפל | 137,690.90 | 138,563.20 | 872.30 | 32.70 | 285.24 ₪ |

סה"כ לדייר:

| פסגה | גבע | שפל | סה"כ | שיא ביקוש |
|------------|----------|----------|------------|-----------|
| 4,994.50 | 1,485.40 | 872.30 | 7,352.20 | 25.50 |
| 2,380.88 ₪ | 586.73 ₪ | 285.24 ₪ | 3,252.85 ₪ | |

סה"כ צריכה
 סה"כ לתשלום

| | | |
|------------|-----------------------------------|--------------|
| 195.61 ₪ | תשלום קבוע | |
| 3.29 ₪ | תשלום עבור גודל חיבור בKVA (3x63) | |
| 3,451.75 ₪ | סה"כ לתשלום | לא כולל מע"מ |

התפלגות חיוב בש"ח לפי תעו"ז

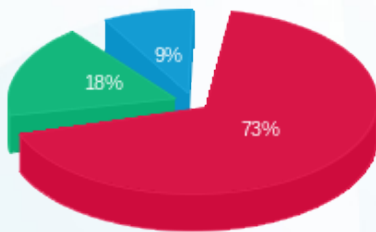

פסגה (2,380.88 ₪) 73%
 גבע (586.73 ₪) 18%
 שפל (285.24 ₪) 9%

הסטוריית צריכה בקוט"ש

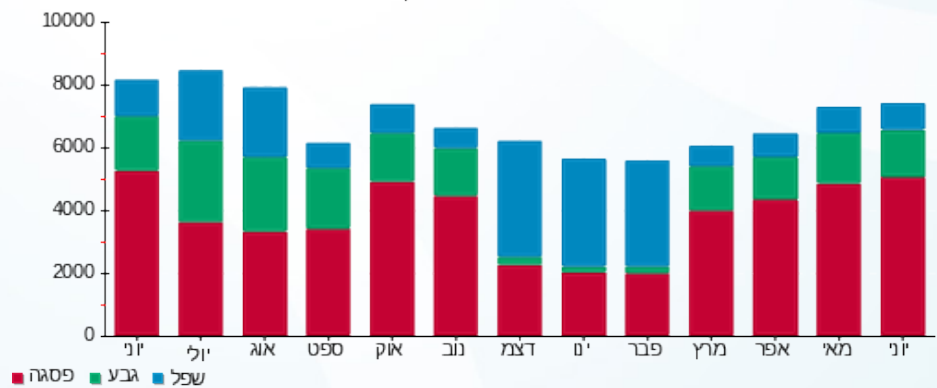



08/07/19 תאריך הפקה:
 30/06/19 תאריך קריאה נוכחית:
 01/06/19 תאריך קריאה קודמת:

שם דייר: אול פור סל
 שם אתר: קניון עזריאלי עכו

לקוח/ה נכבד/ה, אנו מתכבדים להגיש את חישוב צריכת החשמל לתקופה 01/06/19 - 30/06/19:

אול פור סל - 6 - 81018361 (3x25)

| סוג תעריף | סוג צריכה | קריאה קודמת | קריאה נוכחית | סה"כ צריכה בקוט"ש | מחיר לקוט"ש בא"ג | סה"כ לתשלום |
|--------------------------|-----------|-------------|--------------|-------------------|------------------|-------------|
| פרטי חשבון עבור תאריכים: | | | | | | |
| 777 | פסגה | 01/06/19 | 30/06/19 | 280.30 | 47.67 | 133.62 ₪ |
| 778 | גבע | 11,909.30 | 11,993.40 | 84.10 | 39.50 | 33.22 ₪ |
| 779 | שפל | 11,069.30 | 11,123.10 | 53.80 | 32.70 | 17.59 ₪ |

סה"כ לדייר:

| פסגה | גבע | שפל | סה"כ | שיא ביקוש |
|----------|---------|---------|----------|-----------|
| 280.30 | 84.10 | 53.80 | 418.20 | 4.50 |
| 133.62 ₪ | 33.22 ₪ | 17.59 ₪ | 184.43 ₪ | |

סה"כ צריכה
 סה"כ לתשלום

| | | |
|----------|--|---------------------|
| 195.61 ₪ | תשלום קבוע | |
| 1.30 ₪ | תשלום עבור גודל חיבור בKVA (3x25) | |
| 381.35 ₪ | סה"כ לתשלום | לא כולל מע"מ |

התפלגות חיוב בש"ח לפי תע"ז

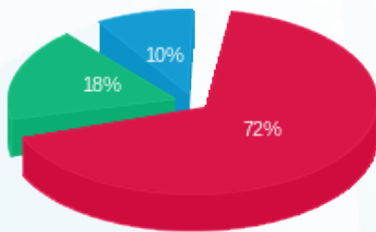

■ פסגה (133.62 ₪)
 ■ גבע (33.22 ₪)
 ■ שפל (17.59 ₪)

הסטוריית צריכה בקוט"ש

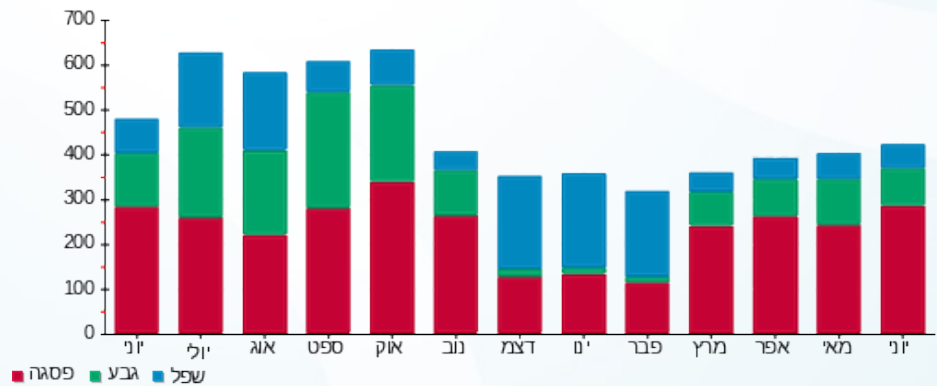



08/07/19

תאריך הפקה:

שם דייר: אופטיקה הלפרין

30/06/19

תאריך קריאה נוכחית:

שם אתר: קניון עזריאלי עכו

01/06/19

תאריך קריאה קודמת:

לקוח/ה נכבד/ה, אנו מתכבדים להגיש את חישוב צריכת החשמל לתקופה 01/06/19 - 30/06/19:

אופטיקה הלפרין - 6 - 81019583(3x25)

| סוג תעריף | סוג צריכה | קריאה קודמת | קריאה נוכחית | סה"כ צריכה בקוט"ש | מחיר לקוט"ש בא"ג | סה"כ לתשלום |
|--------------------------|-----------|-------------|--------------|-------------------|------------------|-------------|
| פרטי חשבון עבור תאריכים: | | | | | | |
| 777 | פסגה | 01/06/19 | 30/06/19 | 373.99 | 47.67 | 178.28 ₪ |
| 778 | גבע | 21,289.60 | 21,425.43 | 135.83 | 39.50 | 53.65 ₪ |
| 779 | שפל | 33,767.50 | 33,948.29 | 180.79 | 32.70 | 59.12 ₪ |

סה"כ לדייר:

| פסגה | גבע | שפל | סה"כ | שיא ביקוש |
|----------|---------|---------|----------|-----------|
| 373.99 | 135.83 | 180.79 | 690.61 | 7.50 |
| 178.28 ₪ | 53.65 ₪ | 59.12 ₪ | 291.05 ₪ | |

סה"כ צריכה

סה"כ לתשלום

| | | |
|----------|--|---------------------|
| 195.61 ₪ | תשלום קבוע | |
| 1.30 ₪ | תשלום עבור גודל חיבור בKVA (3x25) | |
| 487.97 ₪ | סה"כ לתשלום | לא כולל מע"מ |

התפלגות חיוב בש"ח לפי תע"ז

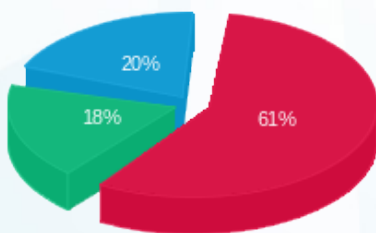

- פסגה (178.28 ₪)
- גבע (53.65 ₪)
- שפל (59.12 ₪)

הסטוריית צריכה בקוט"ש

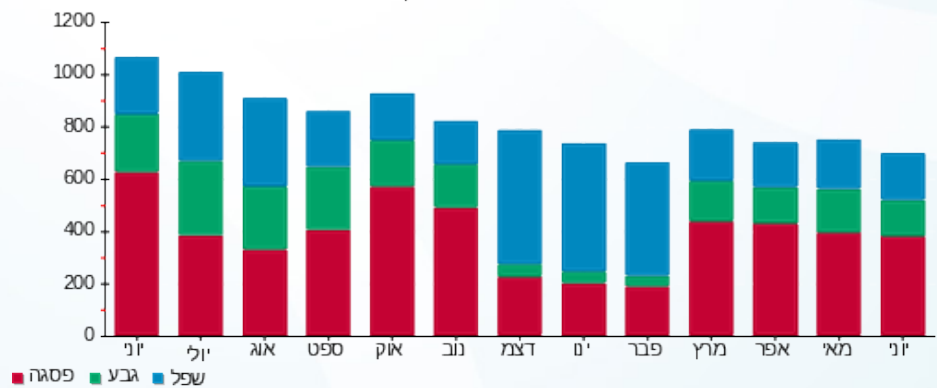



08/07/19 תאריך הפקדה:
 30/06/19 תאריך קריאה נוכחית:
 01/06/19 תאריך קריאה קודמת:

שם דייר: איציק צורי
 שם אתר: קניון עזריאלי עכו

לקוח/ה נכבד/ה, אנו מתכבדים להגיש את חישוב צריכת החשמל לתקופה 01/06/19 - 30/06/19:

איציק צורי - 2 - 81019676 (3x160)

| סוג תעריף | סוג צריכה | קריאה קודמת | קריאה נוכחית | סה"כ צריכה בקוט"ש | מחיר לקוט"ש בא"ג | סה"כ לתשלום |
|--------------------------|-----------|-------------|--------------|-------------------|------------------|-------------|
| פרטי חשבון עבור תאריכים: | | | | | | |
| 777 | פסגה | 01/06/19 | 30/06/19 | 4,619.40 | 47.67 | 2,202.07 ₪ |
| 778 | גבע | 134,710.80 | 135,112.20 | 401.40 | 39.50 | 158.55 ₪ |
| 779 | שפל | 292,867.80 | 293,004.00 | 136.20 | 32.70 | 44.54 ₪ |

סה"כ לדייר:

| פסגה | גבע | שפל | סה"כ | שיא ביקוש |
|------------|----------|---------|------------|-----------|
| 4,619.40 | 401.40 | 136.20 | 5,157.00 | 38.40 |
| 2,202.07 ₪ | 158.55 ₪ | 44.54 ₪ | 2,405.16 ₪ | |

סה"כ צריכה
 סה"כ לתשלום

| | | |
|------------|------------------------------------|--------------|
| 195.61 ₪ | תשלום קבוע | |
| 8.35 ₪ | תשלום עבור גודל חיבור בKVA (3x160) | |
| 2,609.12 ₪ | סה"כ לתשלום | לא כולל מע"מ |

התפלגות חיוב בש"ח לפי תעו"ז

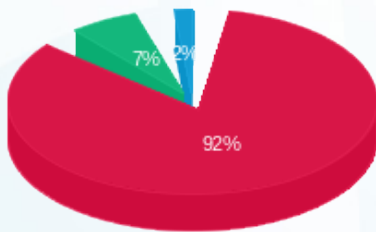

פסגה (2,202.07 ₪) 92%
 גבע (158.55 ₪) 7%
 שפל (44.54 ₪) 2%

הסטוריית צריכה בקוט"ש

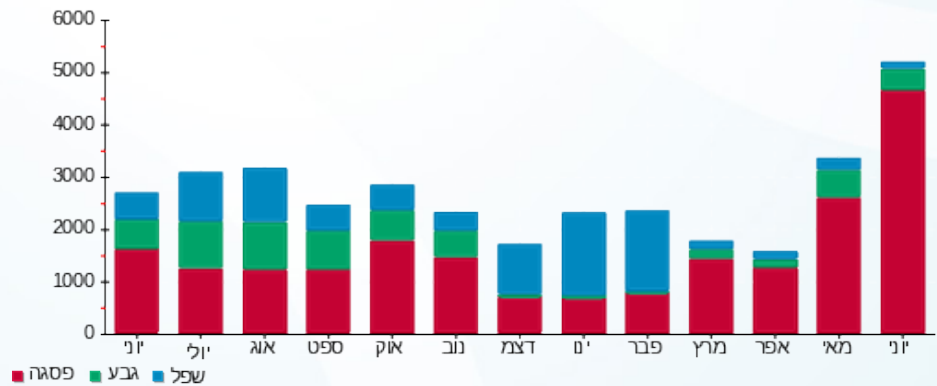



08/07/19 תאריך הפקה:
 30/06/19 תאריך קריאה נוכחית:
 01/06/19 תאריך קריאה קודמת:

שם דייר: אירוקה
 שם אתר: קניון עזריאלי עכו

לקוח/ה נכבד/ה, אנו מתכבדים להגיש את חישוב צריכת החשמל לתקופה 01/06/19 - 30/06/19:

אירוקה - 5 - (3x40)81019583

| סוג תעריף | סוג צריכה | קריאה קודמת | קריאה נוכחית | סה"כ צריכה בקוט"ש | מחיר לקוט"ש בא"ג | סה"כ לתשלום |
|--------------------------|-----------|-------------|--------------|-------------------|------------------|-------------|
| פרטי חשבון עבור תאריכים: | | | | | | |
| 777 | פסגה | 01/06/19 | 30/06/19 | 1,578.53 | 47.67 | 752.48 ₪ |
| 778 | גבע | 45,295.60 | 45,768.85 | 473.25 | 39.50 | 186.93 ₪ |
| 779 | שפל | 62,482.60 | 62,696.51 | 213.91 | 32.70 | 69.95 ₪ |

סה"כ לדייר:

| פסגה | גבע | שפל | סה"כ | שיא ביקוש |
|----------|----------|---------|------------|-----------|
| 1,578.53 | 473.25 | 213.91 | 2,265.68 | 8.10 |
| 752.48 ₪ | 186.93 ₪ | 69.95 ₪ | 1,009.36 ₪ | |

סה"כ צריכה
 סה"כ לתשלום

| | | |
|------------|-----------------------------------|--------------|
| 195.61 ₪ | תשלום קבוע | |
| 2.09 ₪ | תשלום עבור גודל חיבור בKVA (3x40) | |
| 1,207.06 ₪ | סה"כ לתשלום | לא כולל מע"מ |

התפלגות חיוב בש"ח לפי תעו"ז

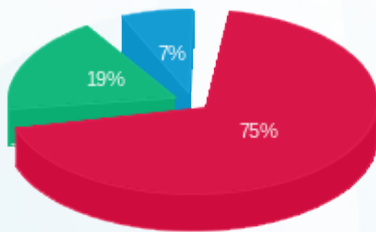

■ פסגה (752.48 ₪)
 ■ גבע (186.93 ₪)
 ■ שפל (69.95 ₪)

הסטוריית צריכה בקוט"ש

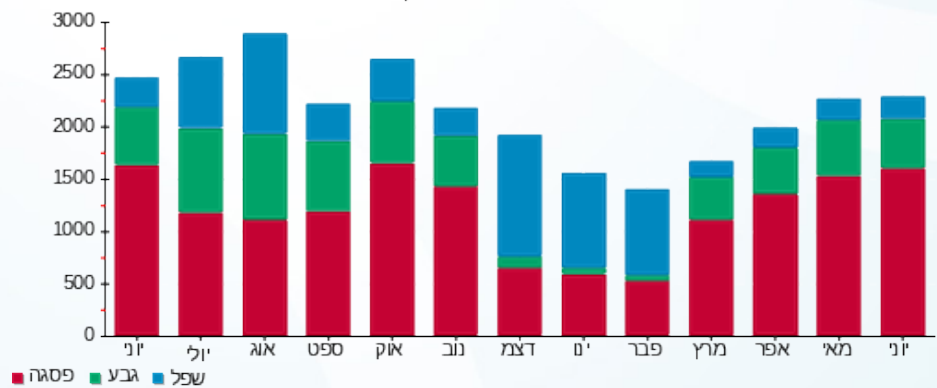



08/07/19 תאריך הפקה:
 30/06/19 תאריך קריאה נוכחית:
 01/06/19 תאריך קריאה קודמת:

שם דייר: אלד צילום
 שם אתר: קניון עזריאלי עכו

לקוח/ה נכבד/ה, אנו מתכבדים להגיש את חישוב צריכת החשמל לתקופה 01/06/19 - 30/06/19:

אלד צילום - 4 - 81019583(3x40)

| סוג תעריף | סוג צריכה | קריאה קודמת | קריאה נוכחית | סה"כ צריכה בקוט"ש | מחיר לקוט"ש בא"ג | סה"כ לתשלום |
|--------------------------|-----------|-------------|--------------|-------------------|------------------|-------------|
| פרטי חשבון עבור תאריכים: | | | | | | |
| 777 | פסגה | 01/06/19 | 30/06/19 | 1,349.63 | 47.67 | 643.37 ₪ |
| 778 | גבע | 38,860.40 | 39,237.19 | 376.79 | 39.50 | 148.83 ₪ |
| 779 | שפל | 49,171.40 | 49,310.02 | 138.62 | 32.70 | 45.33 ₪ |

סה"כ לדייר:

| פסגה | גבע | שפל | סה"כ | שיא ביקוש |
|----------|----------|---------|----------|-----------|
| 1,349.63 | 376.79 | 138.62 | 1,865.05 | 8.10 |
| 643.37 ₪ | 148.83 ₪ | 45.33 ₪ | 837.53 ₪ | |

סה"כ צריכה
 סה"כ לתשלום

| | | |
|------------|-----------------------------------|--------------|
| 195.61 ₪ | תשלום קבוע | |
| 2.09 ₪ | תשלום עבור גודל חיבור בKVA (3x40) | |
| 1,035.23 ₪ | סה"כ לתשלום | לא כולל מע"מ |

התפלגות חיוב בש"ח לפי תע"ז

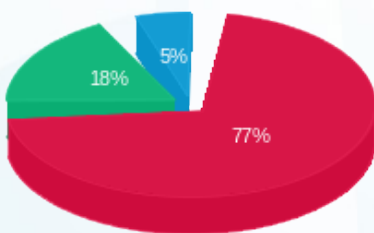

■ פסגה (643.37 ₪)
 ■ גבע (148.83 ₪)
 ■ שפל (45.33 ₪)

הסטוריית צריכה בקוט"ש

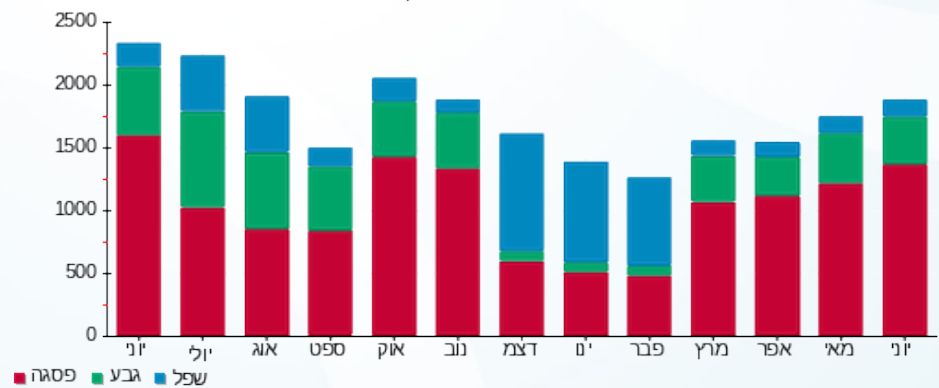



08/07/19 תאריך הפקה:
 30/06/19 תאריך קריאה נוכחית:
 01/06/19 תאריך קריאה קודמת:

שם דייר: אלדו קומבו
 שם אתר: קניון עזריאלי עכו

לקוח/ה נכבד/ה, אנו מתכבדים להגיש את חישוב צריכת החשמל לתקופה 01/06/19 - 30/06/19:

אלדו קומבו - 3 - 81017884(3x40)

| סוג תעריף | סוג צריכה | קריאה קודמת | קריאה נוכחית | סה"כ צריכה בקוט"ש | מחיר לקוט"ש בא"ג | סה"כ לתשלום |
|-----------|-----------|-------------|--------------|-------------------|------------------|-------------|
| | | 01/06/19 | 30/06/19 | | | |
| 777 | פסגה | 160,413.30 | 162,293.90 | 1,880.60 | 47.67 | 896.48 ₪ |
| 778 | גבע | 55,177.40 | 55,643.90 | 466.50 | 39.50 | 184.27 ₪ |
| 779 | שפל | 68,751.30 | 69,096.50 | 345.20 | 32.70 | 112.88 ₪ |

סה"כ לדייר:

| פסגה | גבע | שפל | סה"כ | שיא ביקוש |
|----------|----------|----------|------------|-----------|
| 1,880.60 | 466.50 | 345.20 | 2,692.30 | 16.10 |
| 896.48 ₪ | 184.27 ₪ | 112.88 ₪ | 1,193.63 ₪ | |

סה"כ צריכה
 סה"כ לתשלום

| | | |
|------------|-----------------------------------|--------------|
| 195.61 ₪ | תשלום קבוע | |
| 2.09 ₪ | תשלום עבור גודל חיבור בKVA (3x40) | |
| 1,391.33 ₪ | סה"כ לתשלום | לא כולל מע"מ |

התפלגות חיוב בש"ח לפי תעו"ז

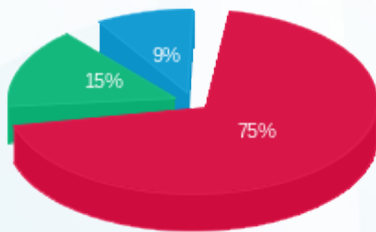

■ פסגה (896.48 ₪)
 ■ גבע (184.27 ₪)
 ■ שפל (112.88 ₪)

הסטוריית צריכה בקוט"ש

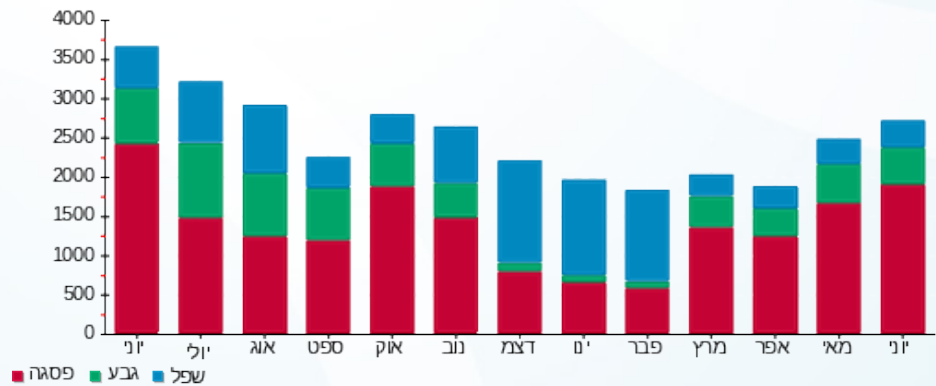



08/07/19 תאריך הפקה:
 30/06/19 תאריך קריאה נוכחית:
 01/06/19 תאריך קריאה קודמת:

שם דייר: אפרודיטה
 שם אתר: קניון עזריאלי עכו

לקוח/ה נכבד/ה, אנו מתכבדים להגיש את חישוב צריכת החשמל לתקופה 01/06/19 - 30/06/19:

אפרודיטה - 4 - 81018961(3x40)

| סה"כ לתשלום | מחיר לקוט"ש בא"ג | סה"כ צריכה בקוט"ש | קריאה נוכחית | קריאה קודמת | סוג צריכה | סוג תעריף |
|-------------|------------------|-------------------|--------------|-------------|-----------|--------------------------|
| | | | 30/06/19 | 01/06/19 | | פרטי חשבון עבור תאריכים: |
| ₪ 647.45 | 47.67 | 1,358.20 | 111,210.70 | 109,852.50 | פסגה | 777 |
| ₪ 139.12 | 39.50 | 352.20 | 39,574.60 | 39,222.40 | גבע | 778 |
| ₪ 79.43 | 32.70 | 242.90 | 56,715.40 | 56,472.50 | שפל | 779 |

סה"כ לדייר:

| שיא ביקוש | סה"כ | שפל | גבע | פסגה |
|-----------|----------|---------|----------|----------|
| 9.20 | 1,953.30 | 242.90 | 352.20 | 1,358.20 |
| | ₪ 866.00 | ₪ 79.43 | ₪ 139.12 | ₪ 647.45 |

סה"כ צריכה

סה"כ לתשלום

| | | |
|------------|--|---------------------|
| ₪ 195.61 | תשלום קבוע | |
| ₪ 2.09 | תשלום עבור גודל חיבור בKVA (3x40) | |
| ₪ 1,063.70 | סה"כ לתשלום | לא כולל מע"מ |

התפלגות חיוב בש"ח לפי תעו"ז

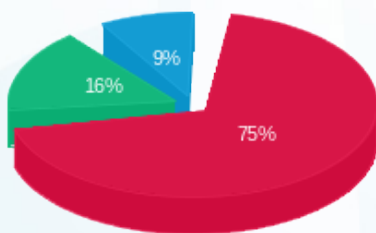

■ פסגה (₪ 647.45)
 ■ גבע (₪ 139.12)
 ■ שפל (₪ 79.43)

הסטוריית צריכה בקוט"ש

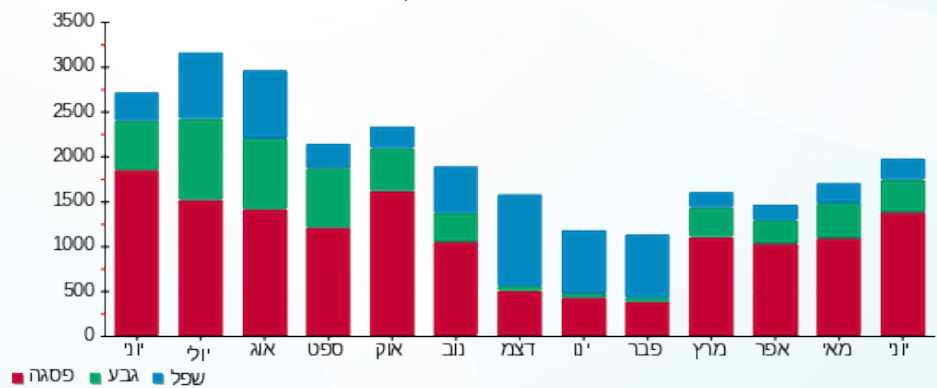



08/07/19 תאריך הפקה:
 30/06/19 תאריך קריאה נוכחית:
 01/06/19 תאריך קריאה קודמת:

שם דייר: אריסטו שמאט
 שם אתר: קניון עזריאלי עכו

לקוח/ה נכבד/ה, אנו מתכבדים להגיש את חישוב צריכת החשמל לתקופה 01/06/19 - 30/06/19:

אריסטו שמאט - 2 - 81019188(3x63)

| סוג תעריף | סוג צריכה | קריאה קודמת | קריאה נוכחית | סה"כ צריכה בקוט"ש | מחיר לקוט"ש בא"ג | סה"כ לתשלום |
|--------------------------|-----------|-------------|--------------|-------------------|------------------|-------------|
| פרטי חשבון עבור תאריכים: | | | | | | |
| 777 | פסגה | 01/06/19 | 30/06/19 | 2,614.30 | 47.67 | 1,246.24 ₪ |
| 778 | גבע | 67,679.50 | 68,443.10 | 763.60 | 39.50 | 301.62 ₪ |
| 779 | שפל | 77,552.80 | 77,840.70 | 287.90 | 32.70 | 94.14 ₪ |

סה"כ לדייר:

| פסגה | גבע | שפל | סה"כ | שיא ביקוש |
|------------|----------|---------|------------|-----------|
| 2,614.30 | 763.60 | 287.90 | 3,665.80 | 15.40 |
| 1,246.24 ₪ | 301.62 ₪ | 94.14 ₪ | 1,642.00 ₪ | |

סה"כ צריכה

סה"כ לתשלום

| | | |
|------------|-----------------------------------|--------------|
| 195.61 ₪ | תשלום קבוע | |
| 3.29 ₪ | תשלום עבור גודל חיבור בKVA (3x63) | |
| 1,840.90 ₪ | סה"כ לתשלום | לא כולל מע"מ |

התפלגות חיוב בש"ח לפי תע"ז

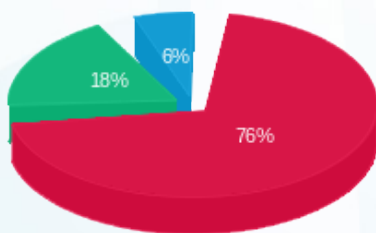

■ פסגה (1,246.24 ₪)
 ■ גבע (301.62 ₪)
 ■ שפל (94.14 ₪)

הסטוריית צריכה בקוט"ש

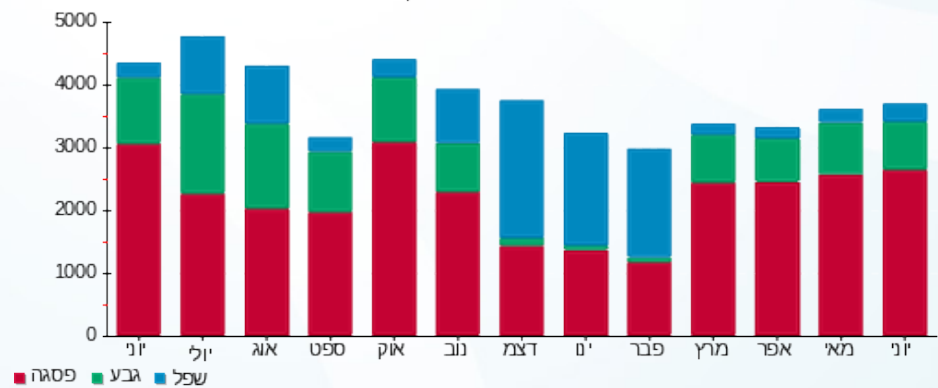



08/07/19 תאריך הפקה:
 30/06/19 תאריך קריאה נוכחית:
 01/06/19 תאריך קריאה קודמת:

שם דייר: באג חדש
 שם אתר: קניון עזריאלי עכו

לקוח/ה נכבד/ה, אנו מתכבדים להגיש את חישוב צריכת החשמל לתקופה 01/06/19 - 30/06/19:

באג חדש - 7 - 81019188(3x40)

| סוג תעריף | סוג צריכה | קריאה קודמת | קריאה נוכחית | סה"כ צריכה בקוט"ש | מחיר לקוט"ש בא"ג | סה"כ לתשלום |
|--------------------------|-----------|-------------|--------------|-------------------|------------------|-------------|
| פרטי חשבון עבור תאריכים: | | | | | | |
| 777 | פסגה | 01/06/19 | 30/06/19 | 1,290.70 | 47.67 | 615.28 ₪ |
| 778 | גבע | 27,048.50 | 27,406.50 | 358.00 | 39.50 | 141.41 ₪ |
| 779 | שפל | 32,897.60 | 33,132.70 | 235.10 | 32.70 | 76.88 ₪ |

סה"כ לדייר:

| פסגה | גבע | שפל | סה"כ | שיא ביקוש |
|----------|----------|---------|----------|-----------|
| 1,290.70 | 358.00 | 235.10 | 1,883.80 | 8.30 |
| 615.28 ₪ | 141.41 ₪ | 76.88 ₪ | 833.56 ₪ | |

סה"כ צריכה
 סה"כ לתשלום

| | | |
|------------|-----------------------------------|--------------|
| 195.61 ₪ | תשלום קבוע | |
| 2.09 ₪ | תשלום עבור גודל חיבור בKVA (3x40) | |
| 1,031.26 ₪ | סה"כ לתשלום | לא כולל מע"מ |

התפלגות חיוב בש"ח לפי תע"ז

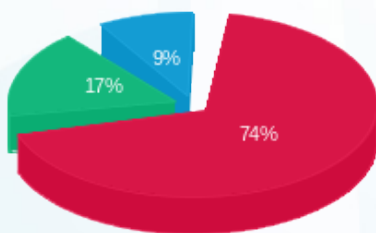

■ פסגה (615.28 ₪)
 ■ גבע (141.41 ₪)
 ■ שפל (76.88 ₪)

הסטוריית צריכה בקוט"ש

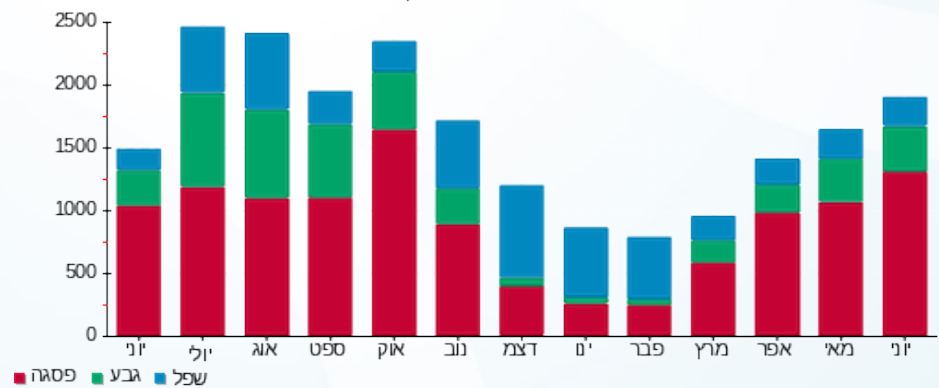



08/07/19 תאריך הפקה:
 30/06/19 תאריך קריאה נוכחית:
 01/06/19 תאריך קריאה קודמת:

שם דייר: בוגארט
 שם אתר: קניון עזריאלי עכו

לקוח/ה נכבד/ה, אנו מתכבדים להגיש את חישוב צריכת החשמל לתקופה 01/06/19 - 30/06/19:

בוגארט - 4 - 81016096 (3x25)

| סוג תעריף | סוג צריכה | קריאה קודמת | קריאה נוכחית | סה"כ צריכה בקוט"ש | מחיר לקוט"ש בא"ג | סה"כ לתשלום |
|--------------------------|-----------|-------------|--------------|-------------------|------------------|-------------|
| פרטי חשבון עבור תאריכים: | | | | | | |
| 777 | פסגה | 01/06/19 | 30/06/19 | 1,888.20 | 47.67 | 900.10 ₪ |
| 778 | גבע | 40,340.80 | 40,856.20 | 515.40 | 39.50 | 203.58 ₪ |
| 779 | שפל | 50,776.30 | 50,950.40 | 174.10 | 32.70 | 56.93 ₪ |

סה"כ לדייר:

| פסגה | גבע | שפל | סה"כ | שיא ביקוש |
|----------|----------|---------|------------|-----------|
| 1,888.20 | 515.40 | 174.10 | 2,577.70 | 9.60 |
| 900.10 ₪ | 203.58 ₪ | 56.93 ₪ | 1,160.62 ₪ | |

סה"כ צריכה
 סה"כ לתשלום

| | | |
|------------|------------------------------------|--------------|
| 195.61 ₪ | תשלום קבוע | |
| 1.30 ₪ | תשלום עבור גודל חיבור ב KVA (3x25) | |
| 1,357.53 ₪ | סה"כ לתשלום | לא כולל מע"מ |

התפלגות חיוב בש"ח לפי תע"ז

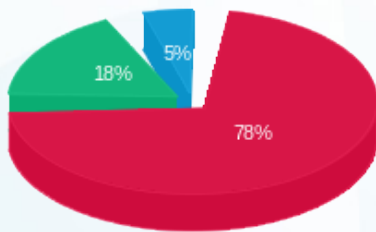

■ פסגה (900.10 ₪)
 ■ גבע (203.58 ₪)
 ■ שפל (56.93 ₪)

הסטוריית צריכה בקוט"ש

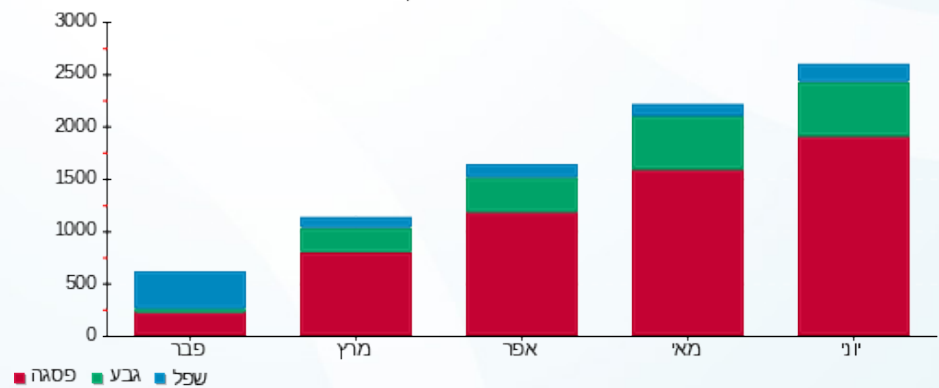



08/07/19 תאריך הפקדה:
 30/06/19 תאריך קריאה נוכחית:
 01/06/19 תאריך קריאה קודמת:

שם דייר: בודי שופ
 שם אתר: קניון עזריאלי עכו

לקוח/ה נכבד/ה, אנו מתכבדים להגיש את חישוב צריכת החשמל לתקופה 01/06/19 - 30/06/19:

בודי שופ - 8 - 81019583(3x40)

| סוג תעריף | סוג צריכה | קריאה קודמת | קריאה נוכחית | סה"כ צריכה בקוט"ש | מחיר לקוט"ש בא"ג | סה"כ לתשלום |
|--------------------------|-----------|-------------|--------------|-------------------|------------------|-------------|
| פרטי חשבון עבור תאריכים: | | | | | | |
| 777 | פסגה | 01/06/19 | 30/06/19 | 1,093.58 | 47.67 | 521.31 ₪ |
| 778 | גבע | 26,338.40 | 26,622.07 | 283.67 | 39.50 | 112.05 ₪ |
| 779 | שפל | 35,670.70 | 35,844.75 | 174.05 | 32.70 | 56.92 ₪ |

סה"כ לדייר:

| פסגה | גבע | שפל | סה"כ | שיא ביקוש |
|----------|----------|---------|----------|-----------|
| 1,093.58 | 283.67 | 174.05 | 1,551.31 | 8.80 |
| 521.31 ₪ | 112.05 ₪ | 56.92 ₪ | 690.28 ₪ | |

סה"כ צריכה
 סה"כ לתשלום

| | | |
|----------|-----------------------------------|--------------|
| 195.61 ₪ | תשלום קבוע | |
| 2.09 ₪ | תשלום עבור גודל חיבור בKVA (3x40) | |
| 887.97 ₪ | סה"כ לתשלום | לא כולל מע"מ |

התפלגות חיוב בש"ח לפי תע"ז

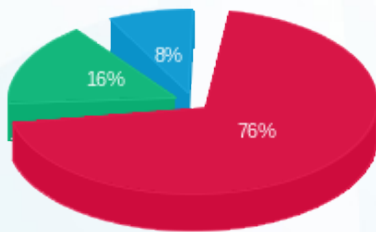

■ פסגה (521.31 ₪)
 ■ גבע (112.05 ₪)
 ■ שפל (56.92 ₪)

הסטוריית צריכה בקוט"ש

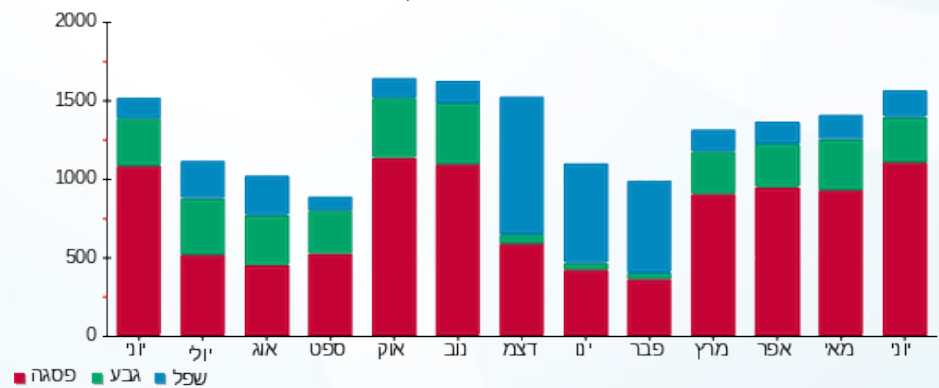



08/07/19 תאריך הפקה:
 30/06/19 תאריך קריאה נוכחית:
 01/06/19 תאריך קריאה קודמת:

שם דייר: בורקס העגלה
 שם אתר: קניון עזריאלי עכו

לקוח/ה נכבד/ה, אנו מתכבדים להגיש את חישוב צריכת החשמל לתקופה 01/06/19 - 30/06/19:

בורקס העגלה - 2 - 81021310 (3x25)

| סוג תעריף | סוג צריכה | קריאה קודמת | קריאה נוכחית | סה"כ צריכה בקוט"ש | מחיר לקוט"ש בא"ג | סה"כ לתשלום |
|--------------------------|-----------|-------------|--------------|-------------------|------------------|-------------|
| פרטי חשבון עבור תאריכים: | | | | | | |
| 777 | פסגה | 01/06/19 | 30/06/19 | 520.43 | 47.67 | 248.09 ₪ |
| 778 | גבע | 10,784.60 | 10,971.14 | 186.54 | 39.50 | 73.68 ₪ |
| 779 | שפל | 24,986.40 | 25,253.49 | 267.09 | 32.70 | 87.34 ₪ |

סה"כ לדייר:

| פסגה | גבע | שפל | סה"כ | שיא ביקוש |
|----------|---------|---------|----------|-----------|
| 520.43 | 186.54 | 267.09 | 974.06 | 3.90 |
| 248.09 ₪ | 73.68 ₪ | 87.34 ₪ | 409.11 ₪ | |

סה"כ צריכה
 סה"כ לתשלום

| | | |
|----------|-----------------------------------|--------------|
| 195.61 ₪ | תשלום קבוע | |
| 1.30 ₪ | תשלום עבור גודל חיבור בKVA (3x25) | |
| 606.03 ₪ | סה"כ לתשלום | לא כולל מע"מ |

התפלגות חיוב בש"ח לפי תע"ז

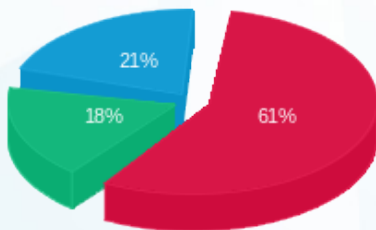

פסגה (248.09 ₪) 61%
 גבע (73.68 ₪) 18%
 שפל (87.34 ₪) 21%

הסטוריית צריכה בקוט"ש

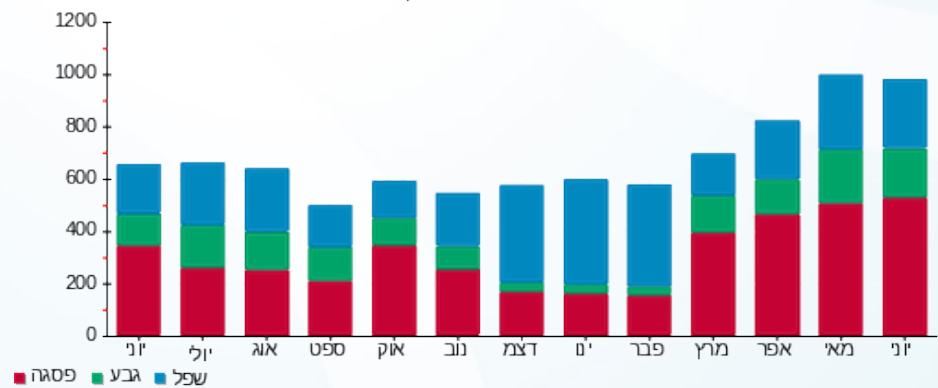

08/07/19 תאריך הפקה:
 30/06/19 תאריך קריאה נוכחית:
 01/06/19 תאריך קריאה קודמת:

שם דייר: בלינג
 שם אתר: קניון עזריאלי עכו

לקוח/ה נכבד/ה, אנו מתכבדים להגיש את חישוב צריכת החשמל לתקופה 01/06/19 - 30/06/19:

בלינג - 7 - 81021310(1x25)

| סוג תעריף | סוג צריכה | קריאה קודמת | קריאה נוכחית | סה"כ צריכה בקוט"ש | מחיר לקוט"ש בא"ג | סה"כ לתשלום |
|--------------------------|-----------|-------------|--------------|-------------------|------------------|-------------|
| פרטי חשבון עבור תאריכים: | | | | | | |
| 777 | פסגה | 01/06/19 | 30/06/19 | 50.78 | 47.67 | 24.20 ₪ |
| 778 | גבע | 677.25 | 700.90 | 23.65 | 39.50 | 9.34 ₪ |
| 779 | שפל | 1,229.70 | 1,266.01 | 36.31 | 32.70 | 11.87 ₪ |

סה"כ לדייר:

| פסגה | גבע | שפל | סה"כ | שיא ביקוש |
|---------|--------|---------|---------|-----------|
| 50.78 | 23.65 | 36.31 | 110.74 | 0.25 |
| 24.20 ₪ | 9.34 ₪ | 11.87 ₪ | 45.42 ₪ | |

סה"כ צריכה
 סה"כ לתשלום

| | | |
|----------|--|---------------------|
| 58.35 ₪ | תשלום קבוע | |
| 0.43 ₪ | תשלום עבור גודל חיבור בKVA (1x25) | |
| 104.21 ₪ | סה"כ לתשלום | לא כולל מע"מ |

התפלגות חיוב בש"ח לפי תעו"ז

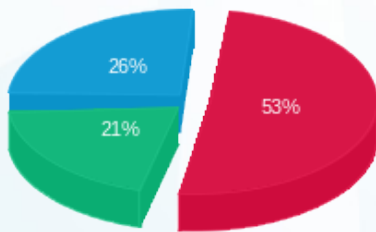

פסגה (24.20 ₪) ■
 גבע (9.34 ₪) ■
 שפל (11.87 ₪) ■

הסטוריית צריכה בקוט"ש

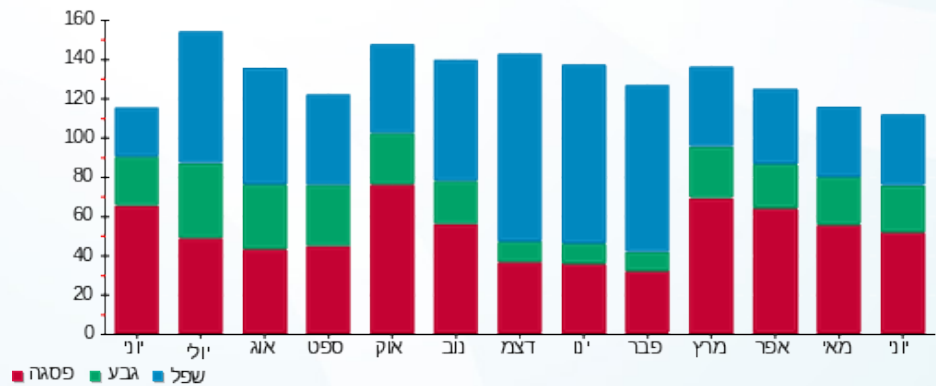

08/07/19 תאריך הפקה:
 30/06/19 תאריך קריאה נוכחית:
 01/06/19 תאריך קריאה קודמת:

שם דייר: בנק מרכזית דיסקונט
 שם אתר: קניון עזריאלי עכו

לקוח/ה נכבד/ה, אנו מתכבדים להגיש את חישוב צריכת החשמל לתקופה 01/06/19 - 30/06/19:

בנק מרכזית דיסקונט - 1 - 14155668 (3x100)

| סוג תעריף | סוג צריכה | קריאה קודמת | קריאה נוכחית | סה"כ צריכה בקוט"ש | מחיר לקוט"ש בא"ג | סה"כ לתשלום |
|--------------------------|-----------|-------------|--------------|-------------------|------------------|-------------|
| פרטי חשבון עבור תאריכים: | | | | | | |
| | | 01/06/19 | 30/06/19 | | | |
| 777 | פסגה | 142,980.80 | 147,278.40 | 4,297.60 | 47.67 | 2,048.67 ₪ |
| 778 | גבע | 57,448.00 | 58,889.60 | 1,441.60 | 39.50 | 569.43 ₪ |
| 779 | שפל | 109,824.00 | 111,666.80 | 1,842.80 | 32.70 | 602.60 ₪ |

סה"כ לדייר:

| פסגה | גבע | שפל | סה"כ | שיא ביקוש |
|------------|----------|----------|------------|-----------|
| 4,297.60 | 1,441.60 | 1,842.80 | 7,582.00 | 30.44 |
| 2,048.67 ₪ | 569.43 ₪ | 602.60 ₪ | 3,220.69 ₪ | |

סה"כ צריכה
 סה"כ לתשלום

| | | |
|------------|---|---------------------|
| 195.61 ₪ | תשלום קבוע | |
| 5.22 ₪ | תשלום עבור גודל חיבור בKVA (3x100) | |
| 3,421.52 ₪ | סה"כ לתשלום | לא כולל מע"מ |

התפלגות חיוב בש"ח לפי תע"ז

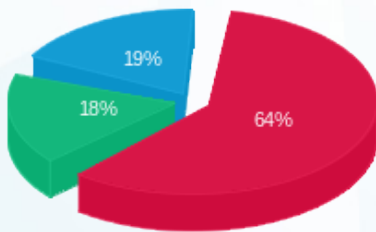

■ פסגה (2,048.67 ₪)
 ■ גבע (569.43 ₪)
 ■ שפל (602.60 ₪)

הסטוריית צריכה בקוט"ש

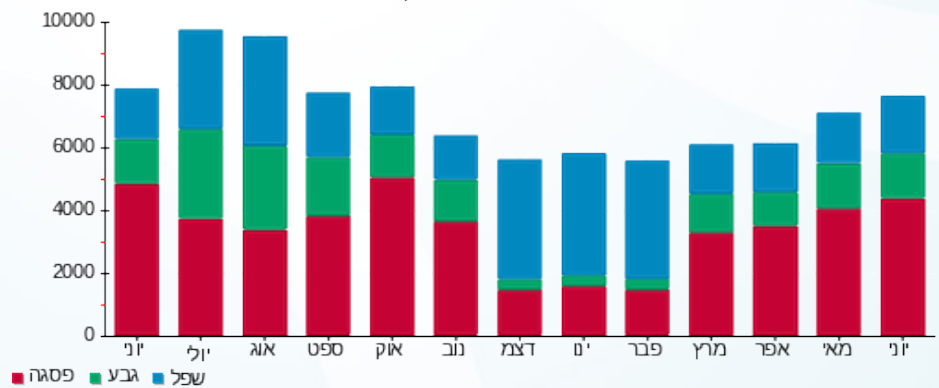



08/07/19 תאריך הפקדה:
 30/06/19 תאריך קריאה נוכחית:
 01/06/19 תאריך קריאה קודמת:

שם דייר: גולברי
 שם אתר: קניון עזריאלי עכו

לקוח/ה נכבד/ה, אנו מתכבדים להגיש את חישוב צריכת החשמל לתקופה 01/06/19 - 30/06/19:

גולברי - 4 - 81018786(3x50)

| סוג תעריף | סוג צריכה | קריאה קודמת | קריאה נוכחית | סה"כ צריכה בקוט"ש | מחיר לקוט"ש בא"ג | סה"כ לתשלום |
|--------------------------|-----------|-------------|--------------|-------------------|------------------|-------------|
| פרטי חשבון עבור תאריכים: | | | | | | |
| 777 | פסגה | 01/06/19 | 30/06/19 | 2,113.08 | 47.67 | 1,007.31 ₪ |
| 778 | גבע | 41,329.50 | 41,940.24 | 610.74 | 39.50 | 241.24 ₪ |
| 779 | שפל | 56,842.10 | 57,124.25 | 282.15 | 32.70 | 92.26 ₪ |

סה"כ לדייר:

| פסגה | גבע | שפל | סה"כ | שיא ביקוש |
|------------|----------|---------|------------|-----------|
| 2,113.08 | 610.74 | 282.15 | 3,005.97 | 13.80 |
| 1,007.31 ₪ | 241.24 ₪ | 92.26 ₪ | 1,340.81 ₪ | |

סה"כ צריכה
 סה"כ לתשלום

| | | |
|------------|-----------------------------------|--------------|
| 195.61 ₪ | תשלום קבוע | |
| 2.61 ₪ | תשלום עבור גודל חיבור בKVA (3x50) | |
| 1,539.03 ₪ | סה"כ לתשלום | לא כולל מע"מ |

התפלגות חיוב בש"ח לפי תעו"ז

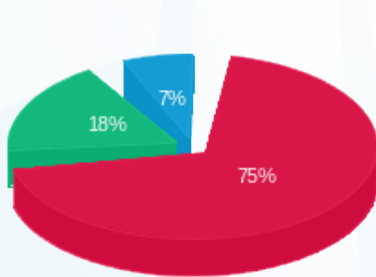

■ פסגה (1,007.31 ₪)
 ■ גבע (241.24 ₪)
 ■ שפל (92.26 ₪)

הסטוריית צריכה בקוט"ש

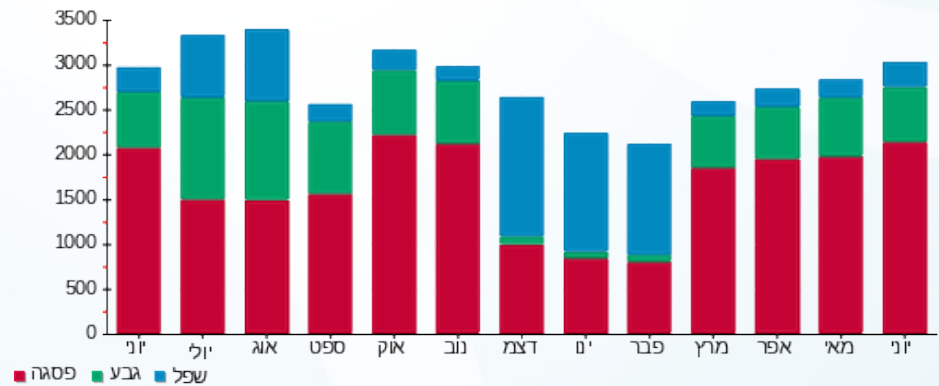



08/07/19

תאריך הפקדה:

שם דייר: גולדן רוז
שם אתר: קניון עזריאלי עכו

30/06/19

תאריך קריאה נוכחית:

01/06/19

תאריך קריאה קודמת:

לקוח/ה נכבד/ה, אנו מתכבדים להגיש את חישוב צריכת החשמל לתקופה 01/06/19 - 30/06/19:

גולדן רוז - 8 - 81017884 (3x25)

| סוג תעריף | סוג צריכה | קריאה קודמת | קריאה נוכחית | סה"כ צריכה בקוט"ש | מחיר לקוט"ש בא"ג | סה"כ לתשלום |
|--------------------------|-----------|-------------|--------------|-------------------|------------------|-------------|
| פרטי חשבון עבור תאריכים: | | | | | | |
| 777 | פסגה | 01/06/19 | 30/06/19 | 1,812.90 | 47.67 | 864.21 ₪ |
| 778 | גבע | 30,116.80 | 30,663.30 | 546.50 | 39.50 | 215.87 ₪ |
| 779 | שפל | 41,025.40 | 41,229.80 | 204.40 | 32.70 | 66.84 ₪ |

סה"כ לדייר:

| פסגה | גבע | שפל | סה"כ | שיא ביקוש |
|----------|----------|---------|------------|-----------|
| 1,812.90 | 546.50 | 204.40 | 2,563.80 | 10.60 |
| 864.21 ₪ | 215.87 ₪ | 66.84 ₪ | 1,146.92 ₪ | |

סה"כ צריכה

סה"כ לתשלום

| | | |
|------------|-----------------------------------|--------------|
| 195.61 ₪ | תשלום קבוע | |
| 1.30 ₪ | תשלום עבור גודל חיבור בKVA (3x25) | |
| 1,343.83 ₪ | סה"כ לתשלום | לא כולל מע"מ |

התפלגות חיוב בש"ח לפי תע"ז

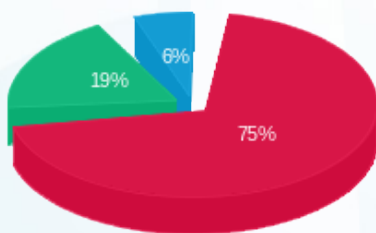

- פסגה (864.21 ₪)
- גבע (215.87 ₪)
- שפל (66.84 ₪)

הסטוריית צריכה בקוט"ש

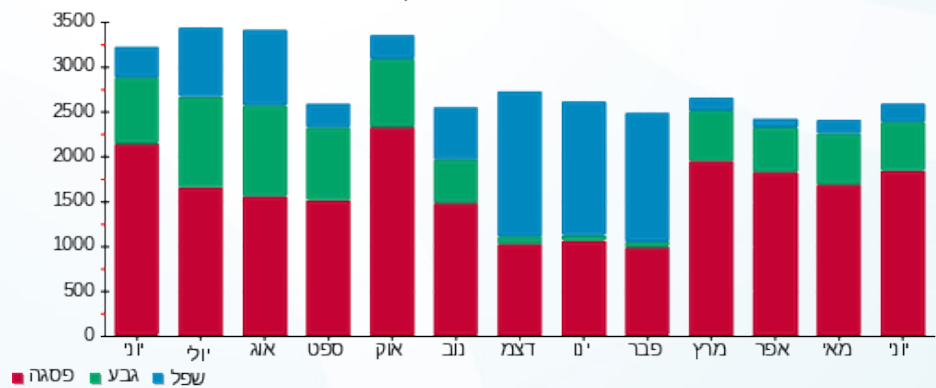



08/07/19 תאריך הפקה:
 30/06/19 תאריך קריאה נוכחית:
 01/06/19 תאריך קריאה קודמת:

שם דייר: גולף קידס
 שם אתר: קניון עזריאלי עכו

לקוח/ה נכבד/ה, אנו מתכבדים להגיש את חישוב צריכת החשמל לתקופה 01/06/19 - 30/06/19:

גולף קידס - 5 - 81021310 (3x63)

| סוג תעריף | סוג צריכה | קריאה קודמת | קריאה נוכחית | סה"כ צריכה בקוט"ש | מחיר לקוט"ש בא"ג | סה"כ לתשלום |
|--------------------------|-----------|-------------|--------------|-------------------|------------------|-------------|
| פרטי חשבון עבור תאריכים: | | | | | | |
| 777 | פסגה | 01/06/19 | 30/06/19 | 1,872.52 | 47.67 | 892.63 ₪ |
| 778 | גבע | 46,487.20 | 47,067.33 | 580.13 | 39.50 | 229.15 ₪ |
| 779 | שפל | 52,473.50 | 52,718.64 | 245.14 | 32.70 | 80.16 ₪ |

סה"כ לדייר:

| פסגה | גבע | שפל | סה"כ | שיא ביקוש |
|----------|----------|---------|------------|-----------|
| 1,872.52 | 580.13 | 245.14 | 2,697.78 | 9.10 |
| 892.63 ₪ | 229.15 ₪ | 80.16 ₪ | 1,201.94 ₪ | |

סה"כ צריכה
 סה"כ לתשלום

| | | |
|------------|-----------------------------------|--------------|
| 195.61 ₪ | תשלום קבוע | |
| 3.29 ₪ | תשלום עבור גודל חיבור בKVA (3x63) | |
| 1,400.84 ₪ | סה"כ לתשלום | לא כולל מע"מ |

התפלגות חיוב בש"ח לפי תע"ז

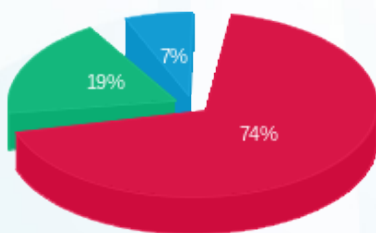

■ פסגה (892.63 ₪)
 ■ גבע (229.15 ₪)
 ■ שפל (80.16 ₪)

הסטוריית צריכה בקוט"ש

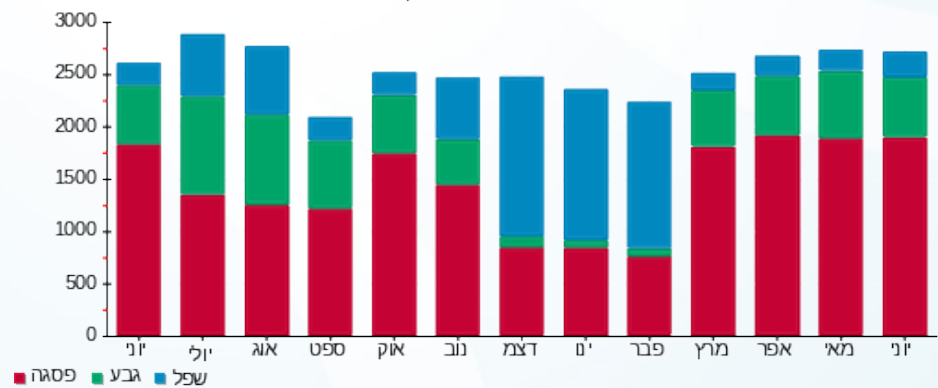



08/07/19 תאריך הפקדה:
 30/06/19 תאריך קריאה נוכחית:
 01/06/19 תאריך קריאה קודמת:

שם דייר: גטפון
 שם אתר: קניון עזריאלי עכו

לקוח/ה נכבד/ה, אנו מתכבדים להגיש את חישוב צריכת החשמל לתקופה 01/06/19 - 30/06/19:

גטפון - 3 - 81016096 (1x25)

| סה"כ לתשלום | מחיר לקוט"ש בא"ג | סה"כ צריכה בקוט"ש | קריאה נוכחית | קריאה קודמת | סוג צריכה | סוג תעריף |
|-------------|------------------|-------------------|--------------|-------------|-----------|--------------------------|
| | | | 30/06/19 | 01/06/19 | | פרטי חשבון עבור תאריכים: |
| 133.24 ₪ | 47.67 | 279.50 | 60,913.00 | 60,633.50 | פסגה | 777 |
| 38.59 ₪ | 39.50 | 97.70 | 21,543.40 | 21,445.70 | גבע | 778 |
| 32.90 ₪ | 32.70 | 100.60 | 24,690.80 | 24,590.20 | שפל | 779 |

סה"כ לדייר:

| שיא ביקוש | סה"כ | שפל | גבע | פסגה |
|-----------|----------|---------|---------|----------|
| 2.80 | 477.80 | 100.60 | 97.70 | 279.50 |
| | 204.73 ₪ | 32.90 ₪ | 38.59 ₪ | 133.24 ₪ |

סה"כ צריכה
 סה"כ לתשלום

| | | |
|----------|--|---------------------|
| 195.61 ₪ | תשלום קבוע | |
| 0.43 ₪ | תשלום עבור גודל חיבור בKVA (1x25) | |
| 400.77 ₪ | סה"כ לתשלום | לא כולל מע"מ |

התפלגות חיוב בש"ח לפי תעו"ז

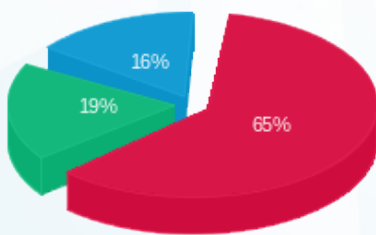

■ פסגה (133.24 ₪)
 ■ גבע (38.59 ₪)
 ■ שפל (32.90 ₪)

הסטוריית צריכה בקוט"ש

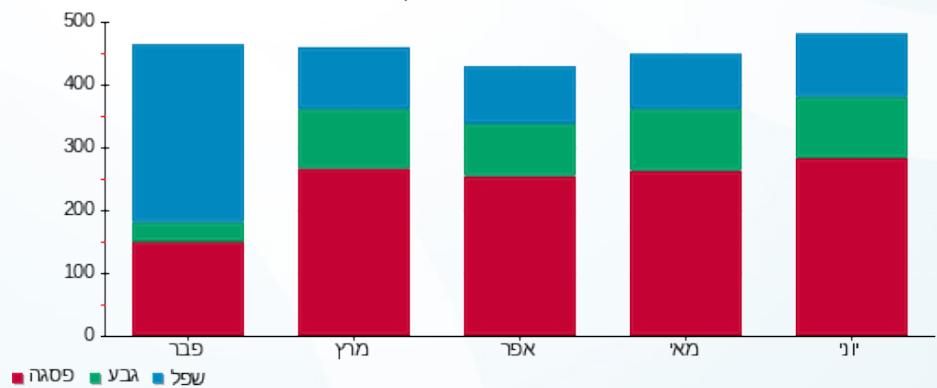



08/07/19 תאריך הפקה:
 30/06/19 תאריך קריאה נוכחית:
 01/06/19 תאריך קריאה קודמת:

שם דייר: גרג
 שם אתר: קניון עזריאלי עכו

לקוח/ה נכבד/ה, אנו מתכבדים להגיש את חישוב צריכת החשמל לתקופה 01/06/19 - 30/06/19:

גרג - 5 - 81016096 (3x125)

| סוג תעריף | סוג צריכה | קריאה קודמת | קריאה נוכחית | סה"כ צריכה בקוט"ש | מחיר לקוט"ש בא"ג | סה"כ לתשלום |
|--------------------------|-----------|-------------|--------------|-------------------|------------------|-------------|
| פרטי חשבון עבור תאריכים: | | | | | | |
| 777 | פסגה | 01/06/19 | 30/06/19 | 4,689.70 | 47.67 | 2,235.58 ₪ |
| 778 | גבע | 113,414.80 | 115,211.60 | 1,796.80 | 39.50 | 709.74 ₪ |
| 779 | שפל | 236,032.00 | 238,822.90 | 2,790.90 | 32.70 | 912.62 ₪ |

סה"כ לדייר:

| פסגה | גבע | שפל | סה"כ | שיא ביקוש |
|------------|----------|----------|------------|-----------|
| 4,689.70 | 1,796.80 | 2,790.90 | 9,277.40 | 32.90 |
| 2,235.58 ₪ | 709.74 ₪ | 912.62 ₪ | 3,857.94 ₪ | |

סה"כ צריכה
 סה"כ לתשלום

| | | |
|------------|------------------------------------|--------------|
| 195.61 ₪ | תשלום קבוע | |
| 6.52 ₪ | תשלום עבור גודל חיבור בKVA (3x125) | |
| 4,060.07 ₪ | סה"כ לתשלום | לא כולל מע"מ |

התפלגות חיוב בש"ח לפי תע"ז

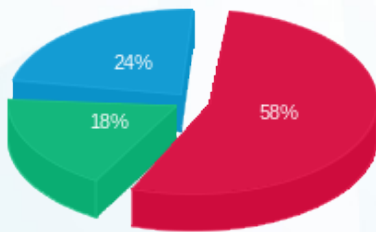

■ פסגה (2,235.58 ₪)
 ■ גבע (709.74 ₪)
 ■ שפל (912.62 ₪)

הסטוריית צריכה בקוט"ש

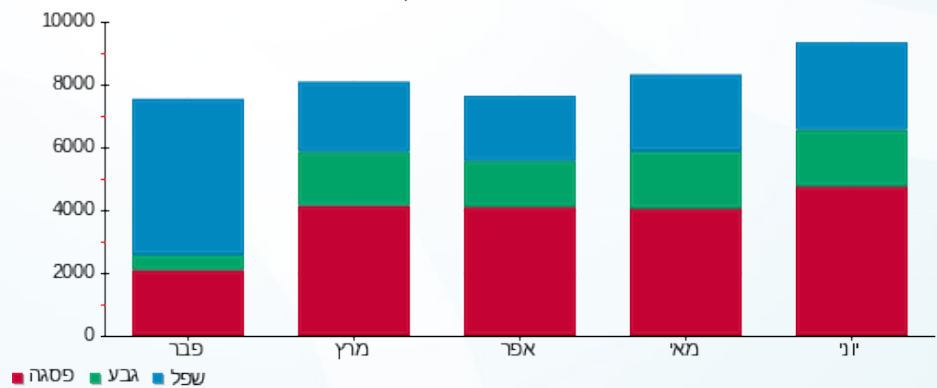



08/07/19

תאריך הפקדה:

שם דייר: דונה ויקטוריה
שם אתר: קניון עזריאלי עכו

30/06/19

תאריך קריאה נוכחית:

01/06/19

תאריך קריאה קודמת:

לקוח/ה נכבד/ה, אנו מתכבדים להגיש את חישוב צריכת החשמל לתקופה 01/06/19 - 30/06/19:

דינה ויקטוריה - 8 - 81018361(3x40)

| סוג תעריף | סוג צריכה | קריאה קודמת | קריאה נוכחית | סה"כ צריכה בקוט"ש | מחיר לקוט"ש בא"ג | סה"כ לתשלום |
|--------------------------|-----------|-------------|--------------|-------------------|------------------|-------------|
| פרטי חשבון עבור תאריכים: | | | | | | |
| 777 | פסגה | 01/06/19 | 30/06/19 | 1,193.90 | 47.67 | 569.13 ₪ |
| 778 | גבע | 43,735.00 | 43,993.70 | 258.70 | 39.50 | 102.19 ₪ |
| 779 | שפל | 72,349.50 | 72,554.30 | 204.80 | 32.70 | 66.97 ₪ |

סה"כ לדייר:

| פסגה | גבע | שפל | סה"כ | שיא ביקוש |
|----------|----------|---------|----------|-----------|
| 1,193.90 | 258.70 | 204.80 | 1,657.40 | 11.80 |
| 569.13 ₪ | 102.19 ₪ | 66.97 ₪ | 738.29 ₪ | |

סה"כ צריכה

סה"כ לתשלום

| | | |
|----------|-----------------------------------|--------------|
| 195.61 ₪ | תשלום קבוע | |
| 2.09 ₪ | תשלום עבור גודל חיבור בKVA (3x40) | |
| 935.99 ₪ | סה"כ לתשלום | לא כולל מע"מ |

התפלגות חיוב בש"ח לפי תעו"ז

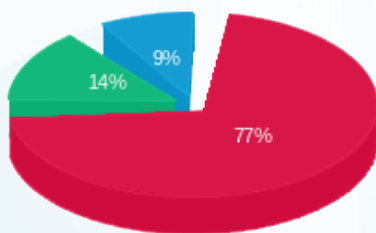

- פסגה (569.13 ₪)
- גבע (102.19 ₪)
- שפל (66.97 ₪)

הסטוריית צריכה בקוט"ש

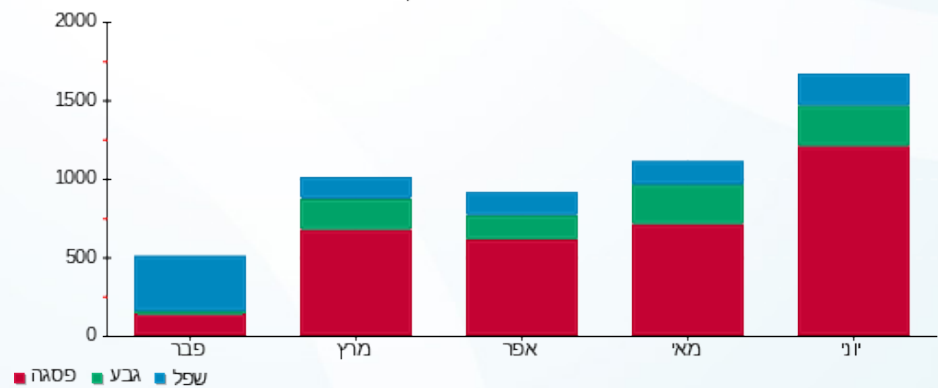



08/07/19 תאריך הפקדה:
 30/06/19 תאריך קריאה נוכחית:
 01/06/19 תאריך קריאה קודמת:

שם דייר: דינמיקה
 שם אתר: קניון עזריאלי עכו

לקוח/ה נכבד/ה, אנו מתכבדים להגיש את חישוב צריכת החשמל לתקופה 01/06/19 - 30/06/19:

דינמיקה - 1 - 81021310 (1x16)

| סוג תעריף | סוג צריכה | קריאה קודמת | קריאה נוכחית | סה"כ צריכה בקוט"ש | מחיר לקוט"ש בא"ג | סה"כ לתשלום |
|--------------------------|-----------|-------------|--------------|-------------------|------------------|-------------|
| פרטי חשבון עבור תאריכים: | | | | | | |
| 777 | פסגה | 01/06/19 | 30/06/19 | 51.62 | 47.67 | 24.61 ₪ |
| 778 | גבע | 1,100.60 | 1,115.82 | 15.22 | 39.50 | 6.01 ₪ |
| 779 | שפל | 1,864.50 | 1,872.53 | 8.03 | 32.70 | 2.62 ₪ |

סה"כ לדייר:

| פסגה | גבע | שפל | סה"כ | שיא ביקוש |
|---------|--------|--------|---------|-----------|
| 51.62 | 15.22 | 8.03 | 74.87 | 0.25 |
| 24.61 ₪ | 6.01 ₪ | 2.62 ₪ | 33.24 ₪ | |

סה"כ צריכה
 סה"כ לתשלום

| | | |
|----------|-----------------------------------|--------------|
| 195.61 ₪ | תשלום קבוע | |
| 0.28 ₪ | תשלום עבור גודל חיבור בKVA (1x16) | |
| 229.13 ₪ | סה"כ לתשלום | לא כולל מע"מ |

התפלגות חיוב בש"ח לפי תעו"ז

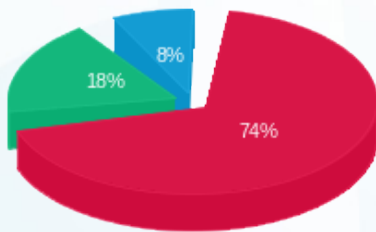

פסגה (24.61 ₪)
 גבע (6.01 ₪)
 שפל (2.62 ₪)

הסטוריית צריכה בקוט"ש

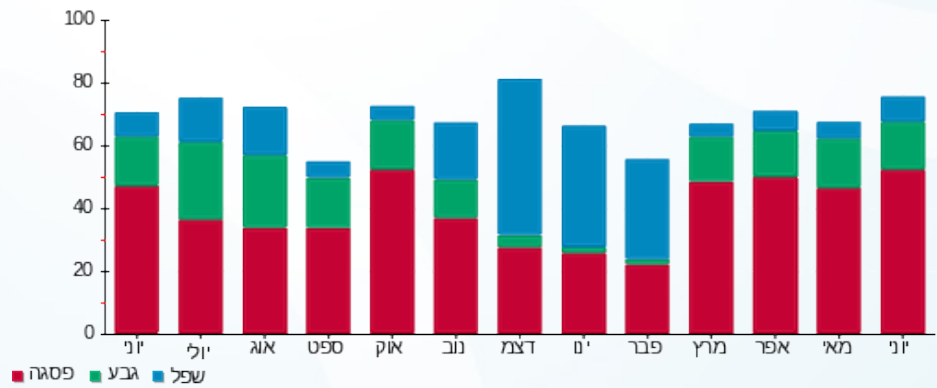



08/07/19 תאריך הפקה:
 30/06/19 תאריך קריאה נוכחית:
 01/06/19 תאריך קריאה קודמת:

שם דייר: דלתא
 שם אתר: קניון עזריאלי עכו

לקוח/ה נכבד/ה, אנו מתכבדים להגיש את חישוב צריכת החשמל לתקופה 01/06/19 - 30/06/19:

דלתא - 3 - 81018663 (3x50)

| סוג תעריף | סוג צריכה | קריאה קודמת | קריאה נוכחית | סה"כ צריכה בקוט"ש | מחיר לקוט"ש בא"ג | סה"כ לתשלום |
|--------------------------|-----------|-------------|--------------|-------------------|------------------|-------------|
| פרטי חשבון עבור תאריכים: | | | | | | |
| 777 | פסגה | 01/06/19 | 30/06/19 | 3,841.50 | 47.67 | 1,831.24 ₪ |
| 778 | גבע | 79,612.10 | 80,596.60 | 984.50 | 39.50 | 388.88 ₪ |
| 779 | שפל | 80,878.30 | 81,246.70 | 368.40 | 32.70 | 120.47 ₪ |

סה"כ לדייר:

| פסגה | גבע | שפל | סה"כ | שיא ביקוש |
|------------|----------|----------|------------|-----------|
| 3,841.50 | 984.50 | 368.40 | 5,194.40 | 27.40 |
| 1,831.24 ₪ | 388.88 ₪ | 120.47 ₪ | 2,340.59 ₪ | |

סה"כ צריכה
 סה"כ לתשלום

| | | |
|------------|-----------------------------------|--------------|
| 195.61 ₪ | תשלום קבוע | |
| 2.61 ₪ | תשלום עבור גודל חיבור בKVA (3x50) | |
| 2,538.81 ₪ | סה"כ לתשלום | לא כולל מע"מ |

התפלגות חיוב בש"ח לפי תע"ז

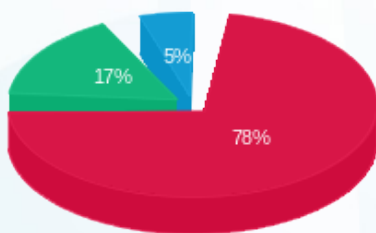

■ פסגה (1,831.24 ₪)
 ■ גבע (388.88 ₪)
 ■ שפל (120.47 ₪)

הסטוריית צריכה בקוט"ש

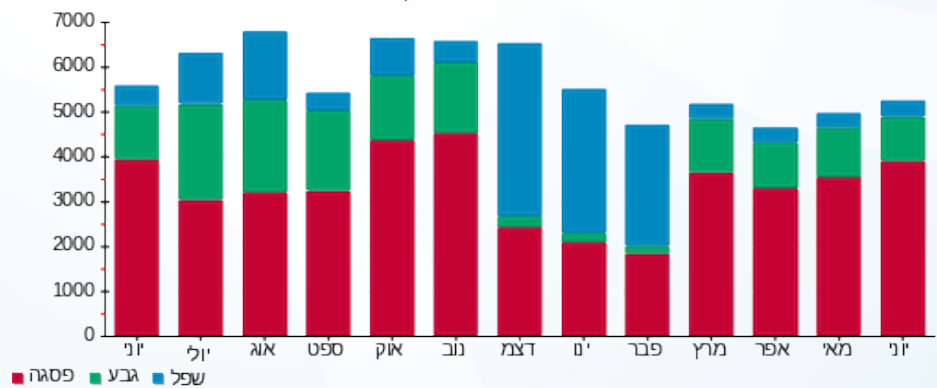



08/07/19 תאריך הפקדה:
 30/06/19 תאריך קריאה נוכחית:
 01/06/19 תאריך קריאה קודמת:

שם דייר: דסקרט
 שם אתר: קניון עזריאלי עכו

לקוח/ה נכבד/ה, אנו מתכבדים להגיש את חישוב צריכת החשמל לתקופה 01/06/19 - 30/06/19:

דסקרט - 2 - 81019328(3x40)

| סוג תעריף | סוג צריכה | קריאה קודמת | קריאה נוכחית | סה"כ צריכה בקוט"ש | מחיר לקוט"ש בא"ג | סה"כ לתשלום |
|--------------------------|-----------|-------------|--------------|-------------------|------------------|-------------|
| פרטי חשבון עבור תאריכים: | | | | | | |
| 777 | פסגה | 01/06/19 | 30/06/19 | 493.85 | 47.67 | 235.42 ₪ |
| 778 | גבע | 7,096.40 | 7,231.55 | 135.15 | 39.50 | 53.38 ₪ |
| 779 | שפל | 7,718.75 | 7,815.45 | 96.70 | 32.70 | 31.62 ₪ |

סה"כ לדייר:

| פסגה | גבע | שפל | סה"כ | שיא ביקוש |
|----------|---------|---------|----------|-----------|
| 493.85 | 135.15 | 96.70 | 725.70 | 4.30 |
| 235.42 ₪ | 53.38 ₪ | 31.62 ₪ | 320.42 ₪ | |

סה"כ צריכה
 סה"כ לתשלום

| | | |
|----------|-----------------------------------|--------------|
| 195.61 ₪ | תשלום קבוע | |
| 2.09 ₪ | תשלום עבור גודל חיבור בKVA (3x40) | |
| 518.12 ₪ | סה"כ לתשלום | לא כולל מע"מ |

התפלגות חיוב בש"ח לפי תע"ז

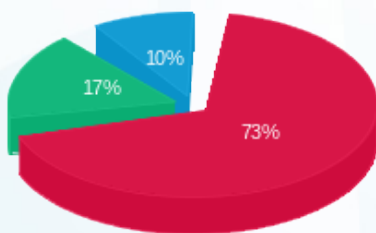

פסגה (235.42 ₪) 73%
 גבע (53.38 ₪) 17%
 שפל (31.62 ₪) 10%

הסטוריית צריכה בקוט"ש

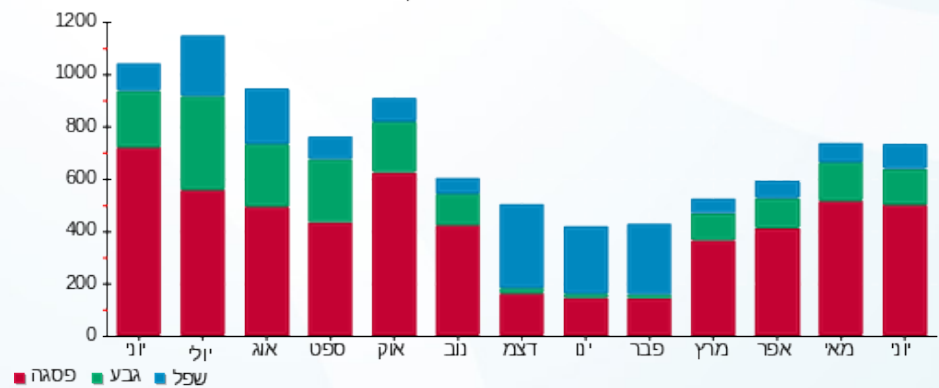

08/07/19 תאריך הפקה:
 30/06/19 תאריך קריאה נוכחית:
 01/06/19 תאריך קריאה קודמת:

שם דייר: הודים
 שם אתר: קניון עזריאלי עכו

לקוח/ה נכבד/ה, אנו מתכבדים להגיש את חישוב צריכת החשמל לתקופה 01/06/19 - 30/06/19:

הודים - 6 - 81018663(3x40)

| סוג תעריף | סוג צריכה | קריאה קודמת | קריאה נוכחית | סה"כ צריכה בקוט"ש | מחיר לקוט"ש בא"ג | סה"כ לתשלום |
|--------------------------|-----------|-------------|--------------|-------------------|------------------|-------------|
| פרטי חשבון עבור תאריכים: | | | | | | |
| 777 | פסגה | 01/06/19 | 30/06/19 | 1,047.60 | 47.67 | 499.39 ₪ |
| 778 | גבע | 34,876.30 | 35,179.40 | 303.10 | 39.50 | 119.72 ₪ |
| 779 | שפל | 41,484.00 | 41,648.80 | 164.80 | 32.70 | 53.89 ₪ |

סה"כ לדיר:

| פסגה | גבע | שפל | סה"כ | שיא ביקוש |
|----------|----------|---------|----------|-----------|
| 1,047.60 | 303.10 | 164.80 | 1,515.50 | 8.80 |
| 499.39 ₪ | 119.72 ₪ | 53.89 ₪ | 673.01 ₪ | |

סה"כ צריכה
 סה"כ לתשלום

| | | |
|----------|--|---------------------|
| 195.61 ₪ | תשלום קבוע | |
| 2.09 ₪ | תשלום עבור גודל חיבור בKVA (3x40) | |
| 870.70 ₪ | סה"כ לתשלום | לא כולל מע"מ |

התפלגות חיוב בש"ח לפי תעו"ז

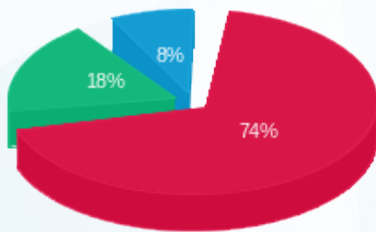

פסגה (499.39 ₪) - 74%
 גבע (119.72 ₪) - 18%
 שפל (53.89 ₪) - 8%

הסטוריית צריכה בקוט"ש

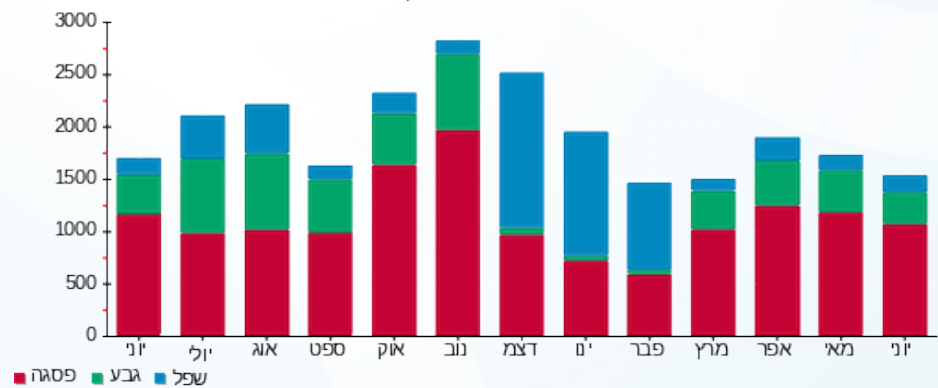



08/07/19 תאריך הפקה:
 30/06/19 תאריך קריאה נוכחית:
 01/06/19 תאריך קריאה קודמת:

שם דייר: הוניהמן קידס חדש
 שם אתר: קניון עזריאלי עכו

לקוח/ה נכבד/ה, אנו מתכבדים להגיש את חישוב צריכת החשמל לתקופה 01/06/19 - 30/06/19:

הוניהמן קידס חדש - 1 - 81018786(3x40)

| סוג תעריף | סוג צריכה | קריאה קודמת | קריאה נוכחית | סה"כ צריכה בקוט"ש | מחיר לקוט"ש בא"ג | סה"כ לתשלום |
|--------------------------|-----------|-------------|--------------|-------------------|------------------|-------------|
| פרטי חשבון עבור תאריכים: | | | | | | |
| 777 | פסגה | 01/06/19 | 30/06/19 | 767.87 | 47.67 | 767.87 ₪ |
| 778 | גבע | 28,707.70 | 28,964.93 | 257.23 | 39.50 | 101.61 ₪ |
| 779 | שפל | 40,700.00 | 40,837.94 | 137.94 | 32.70 | 45.11 ₪ |

סה"כ לדייר:

| פסגה | גבע | שפל | סה"כ | שיא ביקוש |
|----------|----------|---------|----------|-----------|
| 767.87 | 257.23 | 137.94 | 1,163.04 | 9.30 |
| ₪ 366.04 | ₪ 101.61 | ₪ 45.11 | ₪ 512.75 | |

סה"כ צריכה
 סה"כ לתשלום

| | | |
|----------|-----------------------------------|--------------|
| 195.61 ₪ | תשלום קבוע | |
| 2.09 ₪ | תשלום עבור גודל חיבור בKVA (3x40) | |
| 710.45 ₪ | סה"כ לתשלום | לא כולל מע"מ |

התפלגות חיוב בש"ח לפי תע"ז

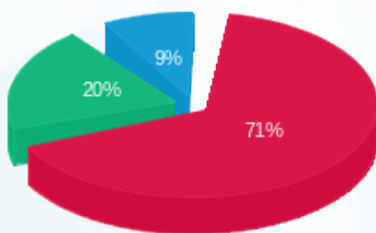

פסגה (₪ 366.04) 71%
 גבע (₪ 101.61) 20%
 שפל (₪ 45.11) 9%

הסטוריית צריכה בקוט"ש

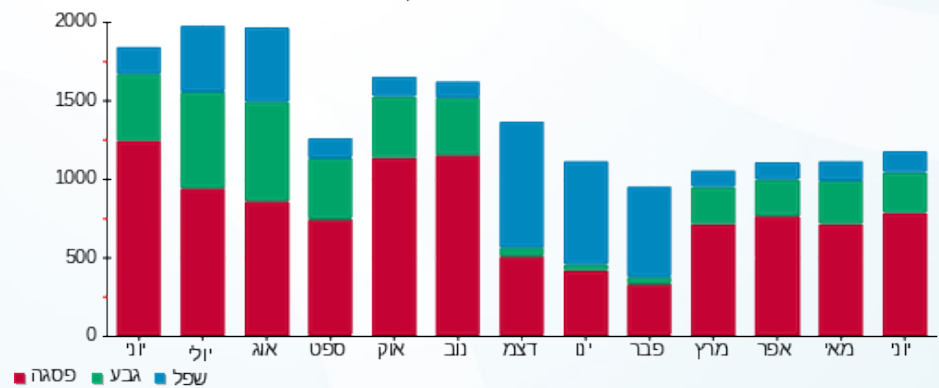



08/07/19 תאריך הפקה:
 30/06/19 תאריך קריאה נוכחית:
 01/06/19 תאריך קריאה קודמת:

שם דייר: ווהו WOW
 שם אתר: קניון עזריאלי עכו

לקוח/ה נכבד/ה, אנו מתכבדים להגיש את חישוב צריכת החשמל לתקופה 01/06/19 - 30/06/19:

ליידי קר - 5 - 81019328(3x40)

| סוג תעריף | סוג צריכה | קריאה קודמת | קריאה נוכחית | סה"כ צריכה בקוט"ש | מחיר לקוט"ש בא"ג | סה"כ לתשלום |
|--------------------------|-----------|-------------|--------------|-------------------|------------------|-------------|
| פרטי חשבון עבור תאריכים: | | | | | | |
| 777 | פסגה | 01/06/19 | 30/06/19 | 2,034.60 | 47.67 | 969.89 ₪ |
| 778 | גבע | 51,066.30 | 51,727.80 | 661.50 | 39.50 | 261.29 ₪ |
| 779 | שפל | 63,229.50 | 63,566.40 | 336.90 | 32.70 | 110.17 ₪ |

סה"כ לדייר:

| פסגה | גבע | שפל | סה"כ | שיא ביקוש |
|----------|----------|----------|------------|-----------|
| 2,034.60 | 661.50 | 336.90 | 3,033.00 | 16.40 |
| 969.89 ₪ | 261.29 ₪ | 110.17 ₪ | 1,341.35 ₪ | |

סה"כ צריכה
 סה"כ לתשלום

| | | |
|------------|-----------------------------------|--------------|
| 195.61 ₪ | תשלום קבוע | |
| 2.09 ₪ | תשלום עבור גודל חיבור בKVA (3x40) | |
| 1,539.05 ₪ | סה"כ לתשלום | לא כולל מע"מ |

התפלגות חיוב בש"ח לפי תעו"ז

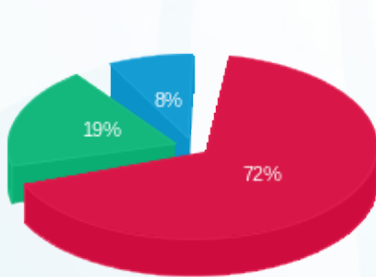

■ פסגה (969.89 ₪)
 ■ גבע (261.29 ₪)
 ■ שפל (110.17 ₪)

הסטוריית צריכה בקוט"ש

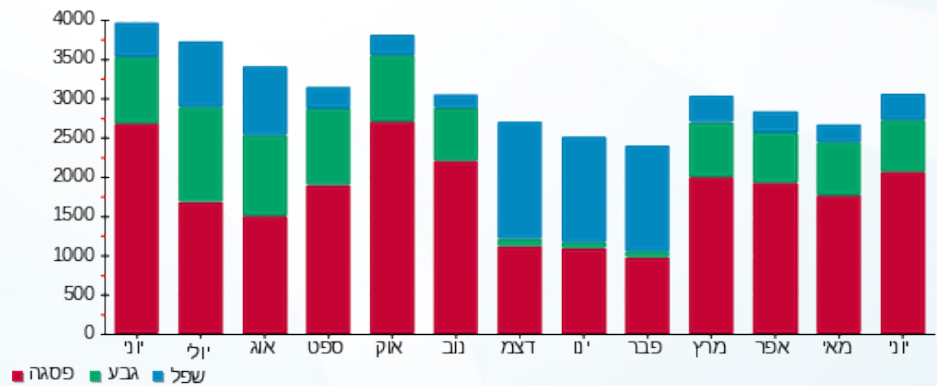



08/07/19 תאריך הפקה:
 30/06/19 תאריך קריאה נוכחית:
 01/06/19 תאריך קריאה קודמת:

שם דייר: ורדינון
 שם אתר: קניון עזריאלי עכו

לקוח/ה נכבד/ה, אנו מתכבדים להגיש את חישוב צריכת החשמל לתקופה 01/06/19 - 30/06/19:

ורדינון - 8 - 81016096 (3x125)

| סה"כ לתשלום | מחיר לקוט"ש בא"ג | סה"כ צריכה בקוט"ש | קריאה נוכחית | קריאה קודמת | סוג צריכה | סוג תעריף |
|-------------|------------------|-------------------|--------------|-------------|--------------------------|-----------|
| | | | 30/06/19 | 01/06/19 | פרטי חשבון עבור תאריכים: | |
| 1,156.47 ₪ | 47.67 | 2,426.00 | 271,559.40 | 269,133.40 | פסגה | 777 |
| 242.77 ₪ | 39.50 | 614.60 | 95,034.20 | 94,419.60 | גבע | 778 |
| 128.64 ₪ | 32.70 | 393.40 | 86,339.20 | 85,945.80 | שפל | 779 |

סה"כ לדייר:

| שיא ביקוש | סה"כ | שפל | גבע | פסגה |
|-----------|------------|----------|----------|------------|
| 17.80 | 3,434.00 | 393.40 | 614.60 | 2,426.00 |
| | 1,527.88 ₪ | 128.64 ₪ | 242.77 ₪ | 1,156.47 ₪ |

סה"כ צריכה
 סה"כ לתשלום

| | | |
|------------|---|---------------------|
| 195.61 ₪ | תשלום קבוע | |
| 6.52 ₪ | תשלום עבור גודל חיבור בKVA (3x125) | |
| 1,730.01 ₪ | סה"כ לתשלום | לא כולל מע"מ |

התפלגות חיוב בש"ח לפי תעו"ז

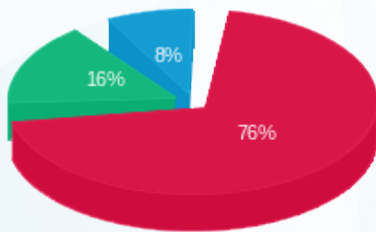

■ פסגה (1,156.47 ₪)
 ■ גבע (242.77 ₪)
 ■ שפל (128.64 ₪)

הסטוריית צריכה בקוט"ש

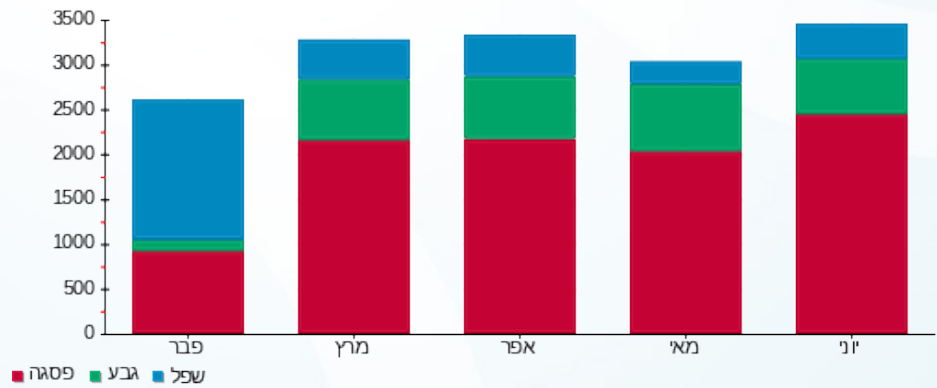



08/07/19 תאריך הפקה:
 30/06/19 תאריך קריאה נוכחית:
 01/06/19 תאריך קריאה קודמת:

שם דייר: זברה
 שם אתר: קניון עזריאלי עכו

לקוח/ה נכבד/ה, אנו מתכבדים להגיש את חישוב צריכת החשמל לתקופה 01/06/19 - 30/06/19:

זברה - 5 - 81018361(3x160)

| סוג תעריף | סוג צריכה | קריאה קודמת | קריאה נוכחית | סה"כ צריכה בקוט"ש | מחיר לקוט"ש בא"ג | סה"כ לתשלום |
|-----------|-----------|-------------|--------------|--------------------------|------------------|-------------|
| | | 01/06/19 | 30/06/19 | פרטי חשבון עבור תאריכים: | | |
| 777 | פסגה | 410,364.20 | 417,058.00 | 6,693.80 | 47.67 | 3,190.93 ₪ |
| 778 | גבע | 154,103.40 | 155,904.80 | 1,801.40 | 39.50 | 711.55 ₪ |
| 779 | שפל | 163,858.00 | 164,609.00 | 751.00 | 32.70 | 245.58 ₪ |

סה"כ לדייר:

| פסגה | גבע | שפל | סה"כ | שיא ביקוש |
|------------|----------|----------|------------|-----------|
| 6,693.80 | 1,801.40 | 751.00 | 9,246.20 | 32.20 |
| 3,190.93 ₪ | 711.55 ₪ | 245.58 ₪ | 4,148.06 ₪ | |

סה"כ צריכה
 סה"כ לתשלום

| | | |
|------------|------------------------------------|--------------|
| 195.61 ₪ | תשלום קבוע | |
| 8.35 ₪ | תשלום עבור גודל חיבור בKVA (3x160) | |
| 4,352.02 ₪ | סה"כ לתשלום | לא כולל מע"מ |

התפלגות חיוב בש"ח לפי תעו"ז

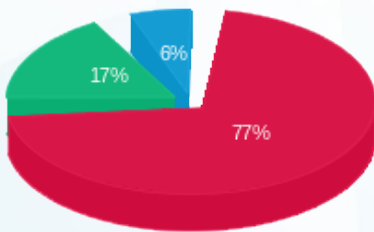

פסגה (3,190.93 ₪)
 גבע (711.55 ₪)
 שפל (245.58 ₪)

הסטוריית צריכה בקוט"ש

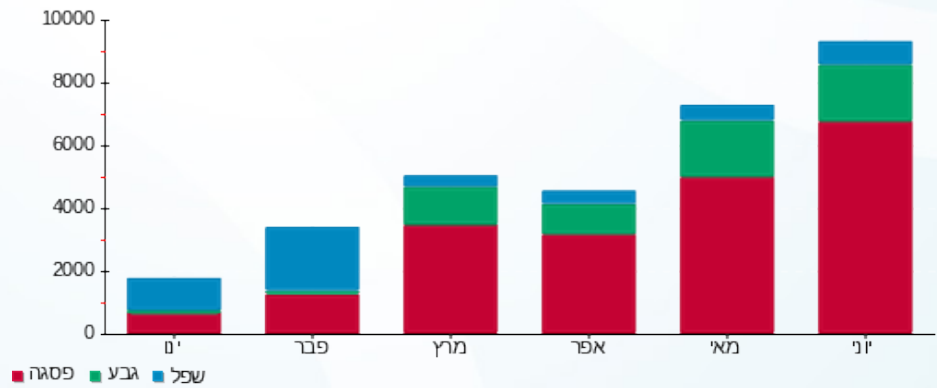



08/07/19 תאריך הפקדה:
 30/06/19 תאריך קריאה נוכחית:
 01/06/19 תאריך קריאה קודמת:

שם דייר: זיפ חדש
 שם אתר: קניון עזריאלי עכו

לקוח/ה נכבד/ה, אנו מתכבדים להגיש את חישוב צריכת החשמל לתקופה 01/06/19 - 30/06/19:

זיפ חדש - 7 - 81017284 (3x80)

| סוג תעריף | סוג צריכה | קריאה קודמת | קריאה נוכחית | סה"כ צריכה בקוט"ש | מחיר לקוט"ש בא"ג | סה"כ לתשלום |
|--------------------------|-----------|-------------|--------------|-------------------|------------------|-------------|
| פרטי חשבון עבור תאריכים: | | | | | | |
| 777 | פסגה | 01/06/19 | 30/06/19 | 23.39 | 47.67 | 11.15 ₪ |
| 778 | גבע | 87,482.60 | 87,489.95 | 7.35 | 39.50 | 2.90 ₪ |
| 779 | שפל | 112,828.30 | 112,835.28 | 6.98 | 32.70 | 2.28 ₪ |

סה"כ לדיר:

| פסגה | גבע | שפל | סה"כ | שיא ביקוש |
|---------|--------|--------|---------|-----------|
| 23.39 | 7.35 | 6.98 | 37.72 | 24.80 |
| 11.15 ₪ | 2.90 ₪ | 2.28 ₪ | 16.34 ₪ | |

סה"כ צריכה
 סה"כ לתשלום

| | | |
|----------|-----------------------------------|--------------|
| 195.61 ₪ | תשלום קבוע | |
| 4.17 ₪ | תשלום עבור גודל חיבור בKVA (3x80) | |
| 216.12 ₪ | סה"כ לתשלום | לא כולל מע"מ |

התפלגות חיוב בש"ח לפי תעו"ז

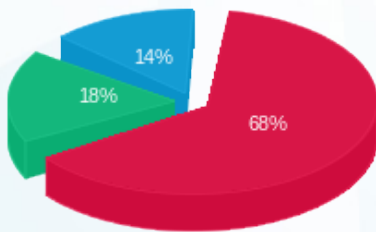

פסגה (11.15 ₪)
 גבע (2.90 ₪)
 שפל (2.28 ₪)

הסטוריית צריכה בקוט"ש

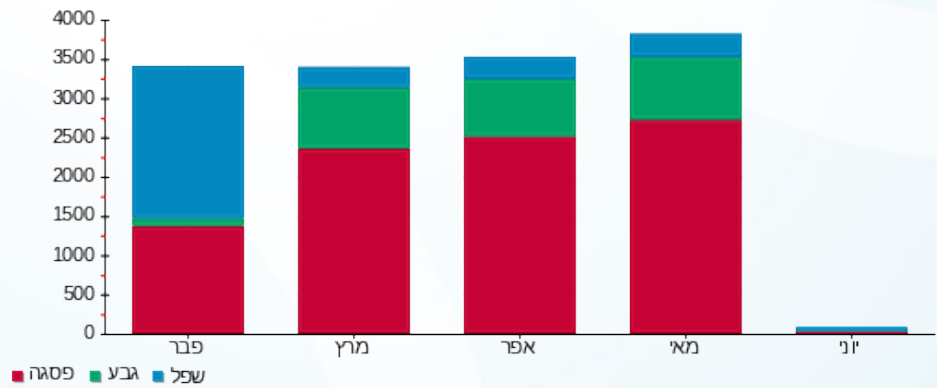

08/07/19 תאריך הפקדה:
 30/06/19 תאריך קריאה נוכחית:
 01/06/19 תאריך קריאה קודמת:

שם דייר: חניון - הזנה ללוח SBP1
 שם אתר: קניון עזריאלי עכו

לקוח/ה נכבד/ה, אנו מתכבדים להגיש את חישוב צריכת החשמל לתקופה 01/06/19 - 30/06/19:

הזנה ללוח SBP1 (לא לחיוב) - 1 - 14155683 (0x0)

| סוג תעריף | סוג צריכה | קריאה קודמת | קריאה נוכחית | סה"כ צריכה בקוט"ש | מחיר לקוט"ש בא"ג | סה"כ לתשלום |
|--------------------------|-----------|-------------|--------------|-------------------|------------------|-------------|
| פרטי חשבון עבור תאריכים: | | | | | | |
| 777 | פסגה | 01/06/19 | 30/06/19 | 58.20 | 47.67 | 27.74 ₪ |
| 778 | גבע | 4,143.80 | 4,208.80 | 65.00 | 39.50 | 25.68 ₪ |
| 779 | שפל | 17,416.40 | 17,695.20 | 278.80 | 32.70 | 91.17 ₪ |

סה"כ לדייר:

| פסגה | גבע | שפל | סה"כ | שיא ביקוש |
|---------|---------|---------|----------|-----------|
| 58.20 | 65.00 | 278.80 | 402.00 | 1.21 |
| 27.74 ₪ | 25.68 ₪ | 91.17 ₪ | 144.59 ₪ | |

סה"כ צריכה
 סה"כ לתשלום

| | | |
|----------|----------------------------------|--------------|
| 195.61 ₪ | תשלום קבוע | |
| 0.00 ₪ | תשלום עבור גודל חיבור בKVA (0x0) | |
| 340.20 ₪ | סה"כ לתשלום | לא כולל מע"מ |

התפלגות חיוב בש"ח לפי תעו"ז

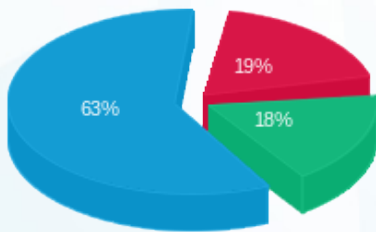

■ פסגה (27.74 ₪)
 ■ גבע (25.68 ₪)
 ■ שפל (91.17 ₪)

הסטוריית צריכה בקוט"ש

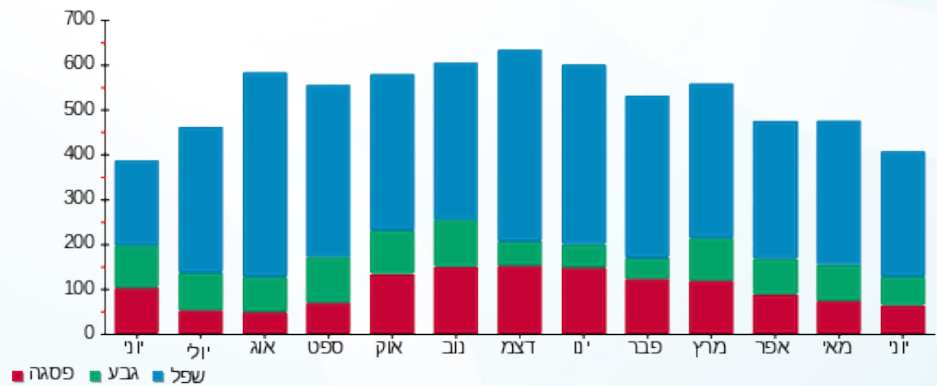

08/07/19 תאריך הפקה:
 30/06/19 תאריך קריאה נוכחית:
 01/06/19 תאריך קריאה קודמת:

שם דייר: חניון - הזנה ללוח SBP2
 שם אתר: קניון עזריאלי עכו

לקוח/ה נכבד/ה, אנו מתכבדים להגיש את חישוב צריכת החשמל לתקופה 01/06/19 - 30/06/19:

הזנה ללוח SBP2 (לא לחיוב) - 2 - (0x0)14155683

| סוג תעריף | סוג צריכה | קריאה קודמת | קריאה נוכחית | סה"כ צריכה בקוט"ש | מחיר לקוט"ש בא"ג | סה"כ לתשלום |
|--------------------------|-----------|-------------|--------------|-------------------|------------------|-------------|
| פרטי חשבון עבור תאריכים: | | | | | | |
| 777 | פסגה | 01/06/19 | 30/06/19 | 562.10 | 47.67 | 267.95 ₪ |
| 778 | גבע | 7,848.30 | 8,054.90 | 206.60 | 39.50 | 81.61 ₪ |
| 779 | שפל | 20,756.20 | 21,127.50 | 371.30 | 32.70 | 121.42 ₪ |

סה"כ לדייר:

| פסגה | גבע | שפל | סה"כ | שיא ביקוש |
|----------|---------|----------|----------|-----------|
| 562.10 | 206.60 | 371.30 | 1,140.00 | 3.56 |
| 267.95 ₪ | 81.61 ₪ | 121.42 ₪ | 470.98 ₪ | |

סה"כ צריכה
 סה"כ לתשלום

| | | |
|----------|----------------------------------|--------------|
| 195.61 ₪ | תשלום קבוע | |
| 0.00 ₪ | תשלום עבור גודל חיבור בKVA (0x0) | |
| 666.59 ₪ | סה"כ לתשלום | לא כולל מע"מ |

התפלגות חיוב בש"ח לפי תעו"ז

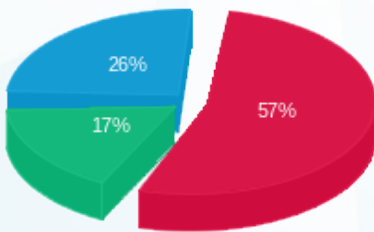

■ פסגה (267.95 ₪)
 ■ גבע (81.61 ₪)
 ■ שפל (121.42 ₪)

הסטוריית צריכה בקוט"ש

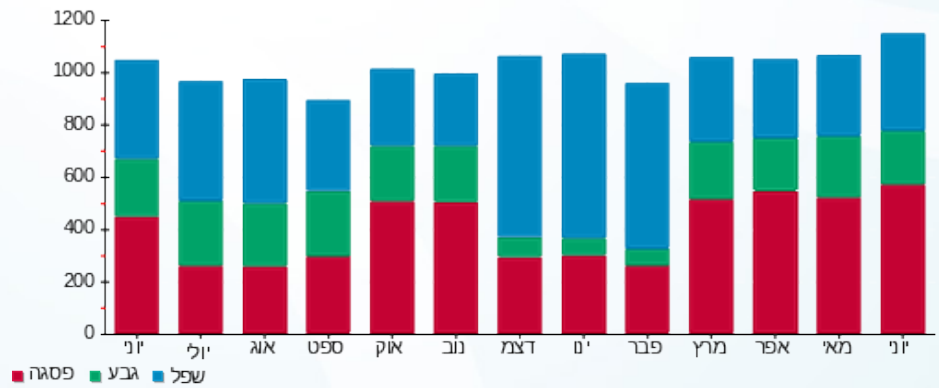

08/07/19 תאריך הפקדה:
 30/06/19 תאריך קריאה נוכחית:
 01/06/19 תאריך קריאה קודמת:

שם דייר: חניון - הזנה ללוח SBP3
 שם אתר: קניון עזריאלי עכו

לקוח/ה נכבד/ה, אנו מתכבדים להגיש את חישוב צריכת החשמל לתקופה 01/06/19 - 30/06/19:

הזנה ללוח SBP3 (לא לחיוב) - 3 - 14155683(0x0)

| סוג תעריף | סוג צריכה | קריאה קודמת | קריאה נוכחית | סה"כ צריכה בקוט"ש | מחיר לקוט"ש בא"ג | סה"כ לתשלום |
|-----------|-----------|-------------|--------------|-------------------|--------------------------|-------------|
| | | | 01/06/19 | 30/06/19 | פרטי חשבון עבור תאריכים: | |
| 777 | פסגה | 110,763.30 | 113,922.00 | 3,158.70 | 47.67 | 1,505.75 ₪ |
| 778 | גבע | 55,336.60 | 56,757.70 | 1,421.10 | 39.50 | 561.33 ₪ |
| 779 | שפל | 124,236.60 | 126,754.10 | 2,517.50 | 32.70 | 823.22 ₪ |

סה"כ לדייר:

| פסגה | גבע | שפל | סה"כ | שיא ביקוש |
|------------|----------|----------|------------|-----------|
| 3,158.70 | 1,421.10 | 2,517.50 | 7,097.30 | 20.15 |
| 1,505.75 ₪ | 561.33 ₪ | 823.22 ₪ | 2,890.31 ₪ | |

סה"כ צריכה
 סה"כ לתשלום

| | | |
|------------|----------------------------------|--------------|
| 195.61 ₪ | תשלום קבוע | |
| 0.00 ₪ | תשלום עבור גודל חיבור בKVA (0x0) | |
| 3,085.92 ₪ | סה"כ לתשלום | לא כולל מע"מ |

התפלגות חיוב בש"ח לפי תעו"ז

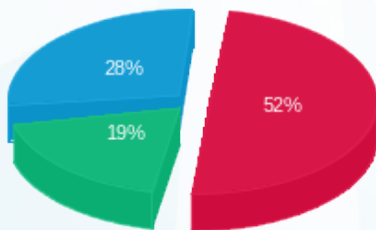

■ פסגה (1,505.75 ₪)
 ■ גבע (561.33 ₪)
 ■ שפל (823.22 ₪)

הסטוריית צריכה בקוט"ש

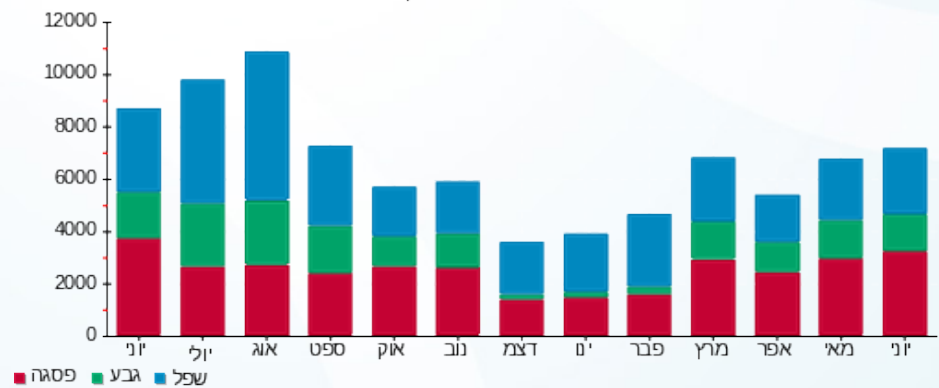



08/07/19 תאריך הפקה:
 30/06/19 תאריך קריאה נוכחית:
 01/06/19 תאריך קריאה קודמת:

שם דייר: טוונטי פור סבן קבוע
 שם אתר: קניון עזריאלי עכו

לקוח/ה נכבד/ה, אנו מתכבדים להגיש את חישוב צריכת החשמל לתקופה 01/06/19 - 30/06/19:

טוונטי פור סבן קבוע - 5 - 81017284(0x0)

| סה"כ לתשלום | מחיר לקוט"ש בא"ג | סה"כ צריכה בקוט"ש | קריאה נוכחית | קריאה קודמת | סוג צריכה | סוג תעריף |
|-------------|------------------|-------------------|--------------|-------------|-----------|--------------------------|
| | | | 30/06/19 | 01/06/19 | | פרטי חשבון עבור תאריכים: |
| 2,580.88 ₪ | 47.67 | 5,414.05 | 211,138.85 | 205,724.80 | פסגה | 777 |
| 590.55 ₪ | 39.50 | 1,495.06 | 78,941.66 | 77,446.60 | גבע | 778 |
| 278.30 ₪ | 32.70 | 851.06 | 106,737.26 | 105,886.20 | שפל | 779 |

סה"כ לדייר:

| שיא ביקוש | סה"כ | שפל | גבע | פסגה |
|-----------|------------|----------|----------|------------|
| 27.00 | 7,760.17 | 851.06 | 1,495.06 | 5,414.05 |
| | 3,449.72 ₪ | 278.30 ₪ | 590.55 ₪ | 2,580.88 ₪ |

סה"כ צריכה

סה"כ לתשלום

| | | |
|------------|---|---------------------|
| 195.61 ₪ | תשלום קבוע | |
| 0.00 ₪ | תשלום עבור גודל חיבור בKVA (0x0) | |
| 3,645.33 ₪ | סה"כ לתשלום | לא כולל מע"מ |

התפלגות חיוב בש"ח לפי תעו"ז

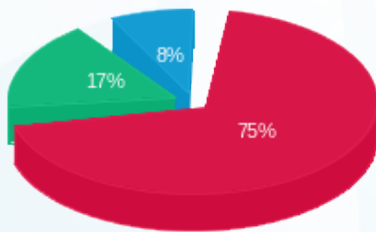

■ פסגה (2,580.88 ₪)
 ■ גבע (590.55 ₪)
 ■ שפל (278.30 ₪)

הסטוריית צריכה בקוט"ש

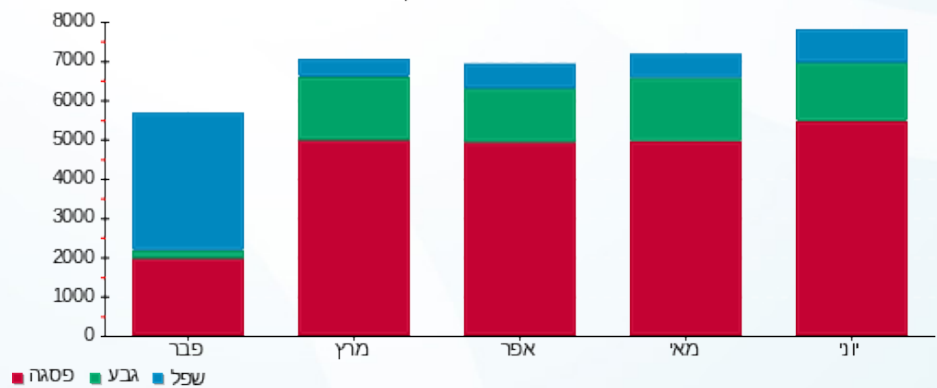



08/07/19 תאריך הפקה:
 30/06/19 תאריך קריאה נוכחית:
 01/06/19 תאריך קריאה קודמת:

שם דייר: טויס א ראס קבוע
 שם אתר: קניון עזריאלי עכו

לקוח/ה נכבד/ה, אנו מתכבדים להגיש את חישוב צריכת החשמל לתקופה 01/06/19 - 30/06/19:

טויס א ראס קבוע - 6 - 81016096(3x100)

| סה"כ לתשלום | מחיר לקוט"ש בא"ג | סה"כ צריכה בקוט"ש | קריאה נוכחית | קריאה קודמת | סוג צריכה | סוג תעריף |
|-------------|------------------|-------------------|--------------|-------------|-----------|--------------------------|
| | | | 30/06/19 | 01/06/19 | | פרטי חשבון עבור תאריכים: |
| 2,365.10 ₪ | 47.67 | 4,961.40 | 446,167.00 | 441,205.60 | פסגה | 777 |
| 557.19 ₪ | 39.50 | 1,410.60 | 173,835.40 | 172,424.80 | גבע | 778 |
| 150.35 ₪ | 32.70 | 459.80 | 285,984.40 | 285,524.60 | שפל | 779 |

סה"כ לדייר:

| שיא ביקוש | סה"כ | שפל | גבע | פסגה |
|-----------|------------|----------|----------|------------|
| 30.40 | 6,831.80 | 459.80 | 1,410.60 | 4,961.40 |
| | 3,072.64 ₪ | 150.35 ₪ | 557.19 ₪ | 2,365.10 ₪ |

סה"כ צריכה
 סה"כ לתשלום

| | | |
|------------|---|---------------------|
| 195.61 ₪ | תשלום קבוע | |
| 5.22 ₪ | תשלום עבור גודל חיבור בKVA (3x100) | |
| 3,273.47 ₪ | סה"כ לתשלום | לא כולל מע"מ |

התפלגות חיוב בש"ח לפי תעו"ז

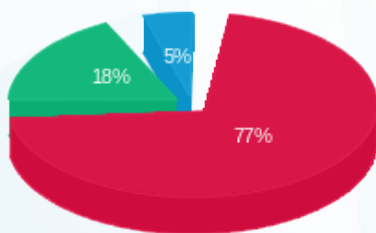

■ פסגה (2,365.10 ₪)
 ■ גבע (557.19 ₪)
 ■ שפל (150.35 ₪)

הסטוריית צריכה בקוט"ש

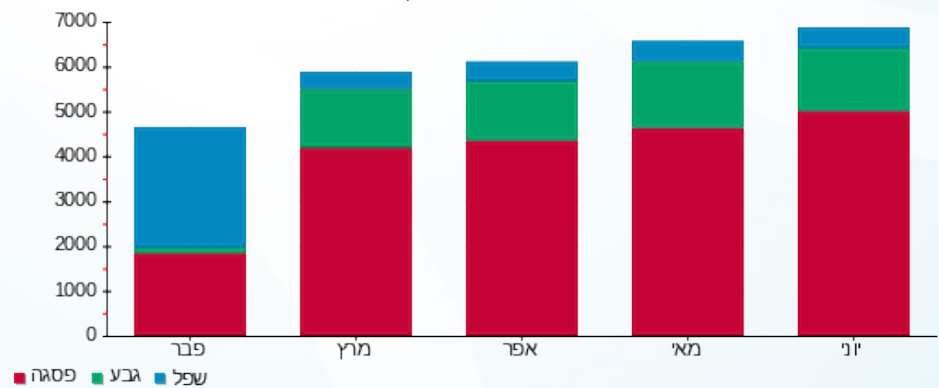

08/07/19 תאריך הפקה:
 30/06/19 תאריך קריאה נוכחית:
 01/06/19 תאריך קריאה קודמת:

שם דייר: טופ-10
 שם אתר: קניון עזריאלי עכו

לקוח/ה נכבד/ה, אנו מתכבדים להגיש את חישוב צריכת החשמל לתקופה 01/06/19 - 30/06/19:

טופ-10 - 2 - 81018663 (3x40)

| סוג תעריף | סוג צריכה | קריאה קודמת | קריאה נוכחית | סה"כ צריכה בקוט"ש | מחיר לקוט"ש בא"ג | סה"כ לתשלום |
|--------------------------|-----------|-------------|--------------|-------------------|------------------|-------------|
| פרטי חשבון עבור תאריכים: | | | | | | |
| 777 | פסגה | 01/06/19 | 30/06/19 | 1,601.80 | 47.67 | 763.58 ₪ |
| 778 | גבע | 50,982.30 | 51,464.60 | 482.30 | 39.50 | 190.51 ₪ |
| 779 | שפל | 53,904.70 | 54,186.50 | 281.80 | 32.70 | 92.15 ₪ |

סה"כ לדייר:

| פסגה | גבע | שפל | סה"כ | שיא ביקוש |
|----------|----------|---------|------------|-----------|
| 1,601.80 | 482.30 | 281.80 | 2,365.90 | 12.30 |
| 763.58 ₪ | 190.51 ₪ | 92.15 ₪ | 1,046.24 ₪ | |

סה"כ צריכה
 סה"כ לתשלום

| | | |
|------------|--|---------------------|
| 195.61 ₪ | תשלום קבוע | |
| 2.09 ₪ | תשלום עבור גודל חיבור בKVA (3x40) | |
| 1,243.93 ₪ | סה"כ לתשלום | לא כולל מע"מ |

התפלגות חיוב בש"ח לפי תעו"ז

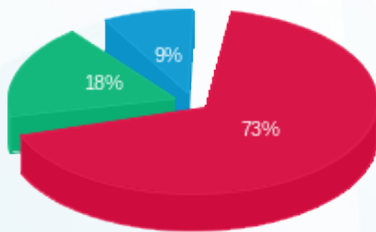

■ פסגה (763.58 ₪)
 ■ גבע (190.51 ₪)
 ■ שפל (92.15 ₪)

הסטוריית צריכה בקוט"ש

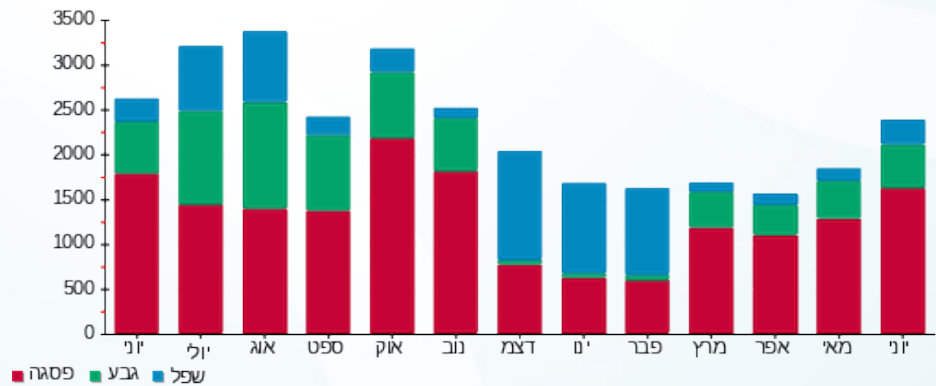



08/07/19 תאריך הפקה:
 30/06/19 תאריך קריאה נוכחית:
 01/06/19 תאריך קריאה קודמת:

שם דייר: ימות ביתן
 שם אתר: קניון עזריאלי עכו

לקוח/ה נכבד/ה, אנו מתכבדים להגיש את חישוב צריכת החשמל לתקופה 01/06/19 - 30/06/19:

יינות ביתן - 2 - 14155668(3x630)

| סוג תעריף | סוג צריכה | קריאה קודמת | קריאה נוכחית | סה"כ צריכה בקוט"ש | מחיר לקוט"ש בא"ג | סה"כ לתשלום |
|-----------|-----------|-------------|--------------|--------------------------|------------------|-------------|
| | | 01/06/19 | 30/06/19 | פרטי חשבון עבור תאריכים: | | |
| 777 | פסגה | 672,949.80 | 695,543.40 | 22,593.60 | 47.67 | 10,770.37 ₪ |
| 778 | גבע | 341,747.40 | 350,544.60 | 8,797.20 | 39.50 | 3,474.89 ₪ |
| 779 | שפל | 953,641.20 | 973,531.80 | 19,890.60 | 32.70 | 6,504.23 ₪ |

סה"כ לדייר:

| פסגה | גבע | שפל | סה"כ | שיא ביקוש |
|-------------|------------|------------|-------------|-----------|
| 22,593.60 | 8,797.20 | 19,890.60 | 51,281.40 | 106.57 |
| 10,770.37 ₪ | 3,474.89 ₪ | 6,504.23 ₪ | 20,749.49 ₪ | |

סה"כ צריכה
 סה"כ לתשלום

| | | |
|-------------|------------------------------------|--------------|
| 195.61 ₪ | תשלום קבוע | |
| 32.87 ₪ | תשלום עבור גודל חיבור בKVA (3x630) | |
| 20,977.97 ₪ | סה"כ לתשלום | לא כולל מע"מ |

התפלגות חיוב בש"ח לפי תע"ז

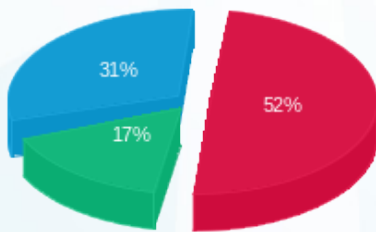

פסגה (10,770.37 ₪) 17%
 גבע (3,474.89 ₪) 31%
 שפל (6,504.23 ₪) 52%

הסטוריית צריכה בקוט"ש

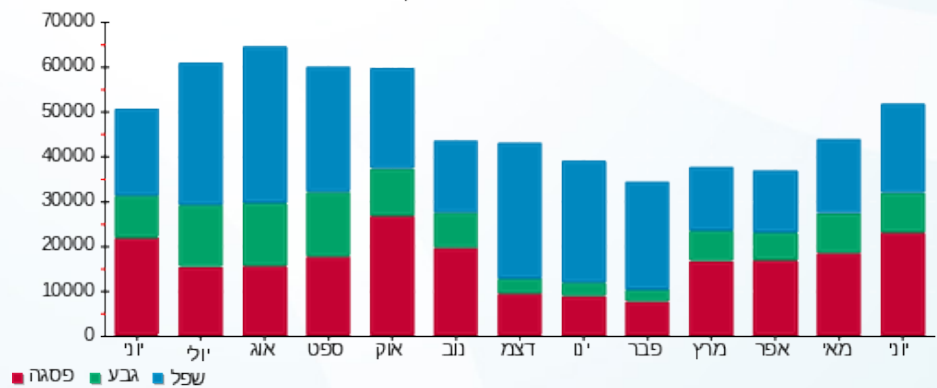



08/07/19

תאריך הפקדה:

שם דייר: יפו תל אביב
שם אתר: קניון עזריאלי עכו

30/06/19

תאריך קריאה נוכחית:

01/06/19

תאריך קריאה קודמת:

לקוח/ה נכבד/ה, אנו מתכבדים להגיש את חישוב צריכת החשמל לתקופה 01/06/19 - 30/06/19:

יפו תל אביב - 1 - 81018663(3x160)

| סוג תעריף | סוג צריכה | קריאה קודמת | קריאה נוכחית | סה"כ צריכה בקוט"ש | מחיר לקוט"ש בא"ג | סה"כ לתשלום |
|-----------|-----------|-------------|--------------|-------------------|------------------|--------------------------|
| | | 01/06/19 | 30/06/19 | | | פרטי חשבון עבור תאריכים: |
| 777 | פסגה | 416,239.60 | 420,879.20 | 4,639.60 | 47.67 | 2,211.70 ₪ |
| 778 | גבע | 158,325.60 | 159,848.00 | 1,522.40 | 39.50 | 601.35 ₪ |
| 779 | שפל | 204,266.40 | 205,778.40 | 1,512.00 | 32.70 | 494.42 ₪ |

סה"כ לדייר:

| פסגה | גבע | שפל | סה"כ | שיא ביקוש |
|------------|----------|----------|------------|-----------|
| 4,639.60 | 1,522.40 | 1,512.00 | 7,674.00 | 21.60 |
| 2,211.70 ₪ | 601.35 ₪ | 494.42 ₪ | 3,307.47 ₪ | |

סה"כ צריכה

סה"כ לתשלום

| | | |
|------------|---|---------------------|
| 195.61 ₪ | תשלום קבוע | |
| 8.35 ₪ | תשלום עבור גודל חיבור בKVA (3x160) | |
| 3,511.43 ₪ | סה"כ לתשלום | לא כולל מע"מ |

התפלגות חיוב בש"ח לפי תע"ז

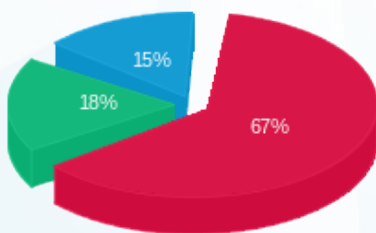

■ פסגה (2,211.70 ₪)
■ גבע (601.35 ₪)
■ שפל (494.42 ₪)

הסטוריית צריכה בקוט"ש

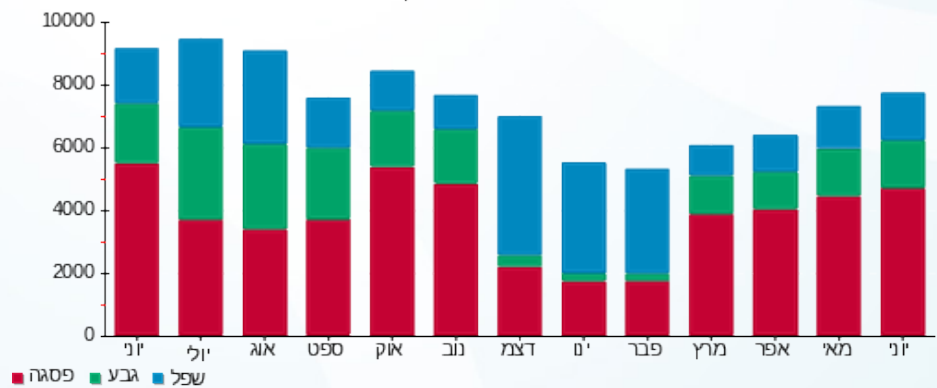



08/07/19

תאריך הפקדה:

שם דייר: להלה לנד
שם אתר: קניון עזריאלי עכו

30/06/19

תאריך קריאה נוכחית:

01/06/19

תאריך קריאה קודמת:

לקוח/ה נכבד/ה, אנו מתכבדים להגיש את חישוב צריכת החשמל לתקופה 01/06/19 - 30/06/19:

להלה לנד - 2 - 81017884(3x125)

| סוג תעריף | סוג צריכה | קריאה קודמת | קריאה נוכחית | סה"כ צריכה בקוט"ש | מחיר לקוט"ש בא"ג | סה"כ לתשלום |
|--------------------------|-----------|-------------|--------------|-------------------|------------------|-------------|
| פרטי חשבון עבור תאריכים: | | | | | | |
| | | 01/06/19 | 30/06/19 | | | |
| 777 | פסגה | 163,734.40 | 164,809.30 | 1,074.90 | 47.67 | 512.40 ₪ |
| 778 | גבע | 65,796.00 | 66,190.50 | 394.50 | 39.50 | 155.83 ₪ |
| 779 | שפל | 105,777.30 | 106,076.60 | 299.30 | 32.70 | 97.87 ₪ |

סה"כ לדייר:

| פסגה | גבע | שפל | סה"כ | שיא ביקוש |
|----------|----------|---------|----------|-----------|
| 1,074.90 | 394.50 | 299.30 | 1,768.70 | 8.10 |
| 512.40 ₪ | 155.83 ₪ | 97.87 ₪ | 766.10 ₪ | |

סה"כ צריכה

סה"כ לתשלום

| | | |
|----------|---|---------------------|
| 195.61 ₪ | תשלום קבוע | |
| 6.52 ₪ | תשלום עבור גודל חיבור בKVA (3x125) | |
| 968.24 ₪ | סה"כ לתשלום | לא כולל מע"מ |

התפלגות חיוב בש"ח לפי תעו"ז

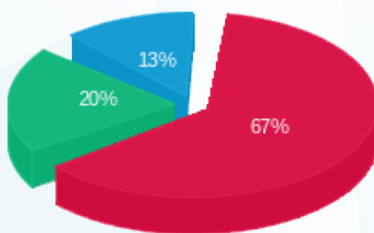

- פסגה (512.40 ₪) - 67%
- גבע (155.83 ₪) - 20%
- שפל (97.87 ₪) - 13%

הסטוריית צריכה בקוט"ש

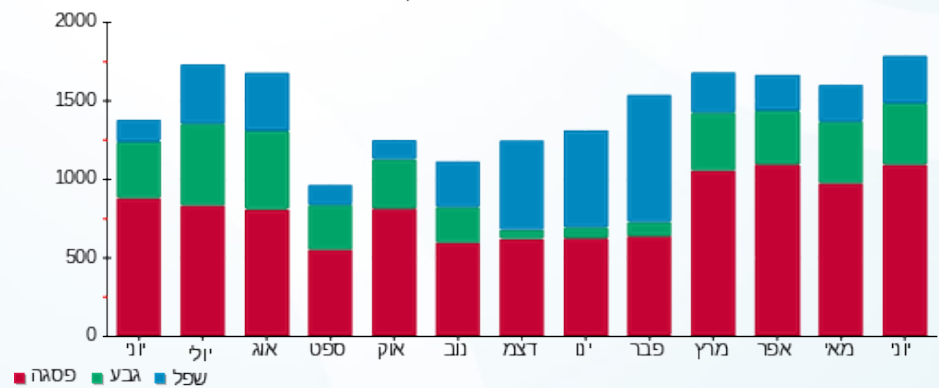



08/07/19 תאריך הפקדה:
 30/06/19 תאריך קריאה נוכחית:
 01/06/19 תאריך קריאה קודמת:

שם דייר: ללין
 שם אתר: קניון עזריאלי עכו

לקוח/ה נכבד/ה, אנו מתכבדים להגיש את חישוב צריכת החשמל לתקופה 01/06/19 - 30/06/19:

ללין - 3 - 81019583(3x40)

| סה"כ לתשלום | מחיר לקוט"ש בא"ג | סה"כ צריכה בקוט"ש | קריאה נוכחית | קריאה קודמת | סוג צריכה | סוג תעריף |
|-------------|------------------|-------------------|--------------|-------------|-----------|--------------------------|
| | | | 30/06/19 | 01/06/19 | | פרטי חשבון עבור תאריכים: |
| ₪ 712.69 | 47.67 | 1,495.04 | 107,005.44 | 105,510.40 | פסגה | 777 |
| ₪ 162.18 | 39.50 | 410.57 | 38,451.08 | 38,040.50 | גבע | 778 |
| ₪ 61.31 | 32.70 | 187.49 | 53,820.59 | 53,633.10 | שפל | 779 |

סה"כ לדייר:

| שיא ביקוש | סה"כ | שפל | גבע | פסגה |
|-----------|----------|---------|----------|----------|
| 7.90 | 2,093.10 | 187.49 | 410.57 | 1,495.04 |
| | ₪ 936.17 | ₪ 61.31 | ₪ 162.18 | ₪ 712.69 |

סה"כ צריכה
 סה"כ לתשלום

| | | |
|------------|--|---------------------|
| ₪ 195.61 | תשלום קבוע | |
| ₪ 2.09 | תשלום עבור גודל חיבור בKVA (3x40) | |
| ₪ 1,133.87 | סה"כ לתשלום | לא כולל מע"מ |

התפלגות חיוב בש"ח לפי תעו"ז

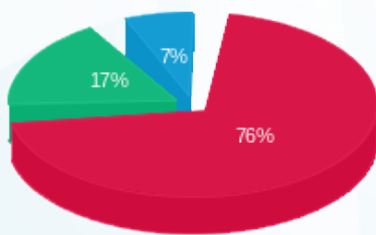

■ פסגה (₪ 712.69)
 ■ גבע (₪ 162.18)
 ■ שפל (₪ 61.31)

הסטוריית צריכה בקוט"ש

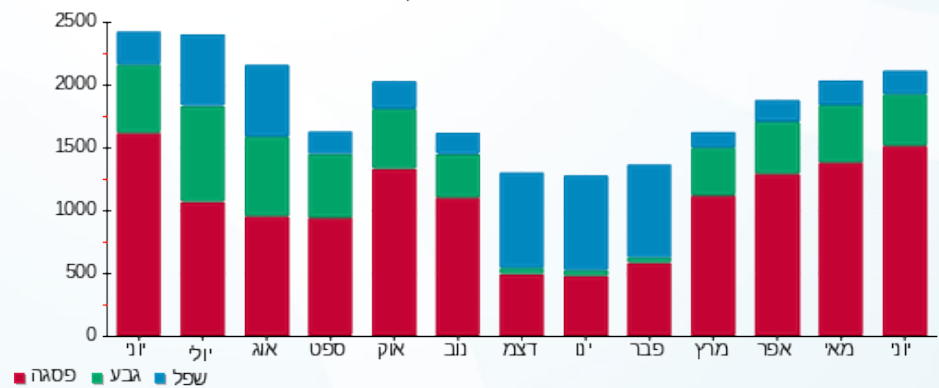

08/07/19 תאריך הפקדה:
 30/06/19 תאריך קריאה נוכחית:
 01/06/19 תאריך קריאה קודמת:

שם דייר: מאניה
 שם אתר: קניון עזריאלי עכו

לקוח/ה נכבד/ה, אנו מתכבדים להגיש את חישוב צריכת החשמל לתקופה 01/06/19 - 30/06/19:

מאניה - 2 - 81018786(3x40)

| סוג תעריף | סוג צריכה | קריאה קודמת | קריאה נוכחית | סה"כ צריכה בקוט"ש | מחיר לקוט"ש בא"ג | סה"כ לתשלום |
|--------------------------|-----------|-------------|--------------|-------------------|------------------|-------------|
| פרטי חשבון עבור תאריכים: | | | | | | |
| 777 | פסגה | 01/06/19 | 30/06/19 | 875.90 | 47.67 | 417.54 ₪ |
| 778 | גבע | 53,140.10 | 53,383.96 | 243.86 | 39.50 | 96.33 ₪ |
| 779 | שפל | 70,449.80 | 70,584.47 | 134.67 | 32.70 | 44.04 ₪ |

סה"כ לדייר:

| פסגה | גבע | שפל | סה"כ | שיא ביקוש |
|----------|---------|---------|----------|-----------|
| 875.90 | 243.86 | 134.67 | 1,254.43 | 10.60 |
| 417.54 ₪ | 96.33 ₪ | 44.04 ₪ | 557.90 ₪ | |

סה"כ צריכה
 סה"כ לתשלום

| | | |
|----------|--|---------------------|
| 195.61 ₪ | תשלום קבוע | |
| 2.09 ₪ | תשלום עבור גודל חיבור בKVA (3x40) | |
| 755.60 ₪ | סה"כ לתשלום | לא כולל מע"מ |

התפלגות חיוב בש"ח לפי תעו"ז

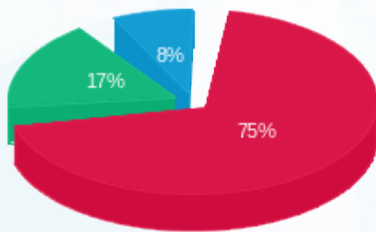

■ פסגה (417.54 ₪)
 ■ גבע (96.33 ₪)
 ■ שפל (44.04 ₪)

הסטוריית צריכה בקוט"ש

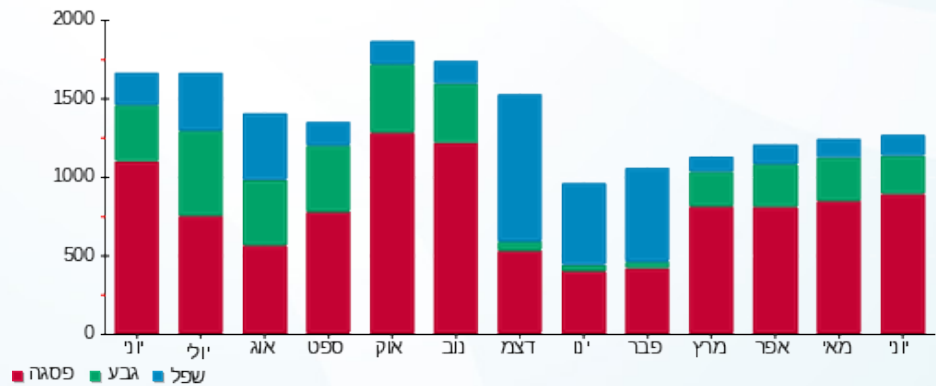

■ פסגה ■ גבע ■ שפל





08/07/19 תאריך הפקה:
 30/06/19 תאריך קריאה נוכחית:
 01/06/19 תאריך קריאה קודמת:

שם דייר: מגדלי הכרם
 שם אתר: קניון עזריאלי עכו

לקוח/ה נכבד/ה, אנו מתכבדים להגיש את חישוב צריכת החשמל לתקופה 01/06/19 - 30/06/19:

מגדלי הכרם - 8 - 81021310 (1x16)

| סה"כ לתשלום | מחיר לקוט"ש בא"ג | סה"כ צריכה בקוט"ש | קריאה נוכחית | קריאה קודמת | סוג צריכה | סוג תעריף |
|-------------|------------------|-------------------|--------------|-------------|-----------|--------------------------|
| | | | 30/06/19 | 01/06/19 | | פרטי חשבון עבור תאריכים: |
| ₪ 58.08 | 47.67 | 121.83 | 1,515.68 | 1,393.85 | פסגה | 777 |
| ₪ 23.14 | 39.50 | 58.59 | 736.99 | 678.40 | גבע | 778 |
| ₪ 42.58 | 32.70 | 130.23 | 1,981.48 | 1,851.25 | שפל | 779 |

סה"כ לדייר:

| שיא ביקוש | סה"כ | שפל | גבע | פסגה |
|-----------|----------|---------|---------|---------|
| 0.45 | 310.64 | 130.23 | 58.59 | 121.83 |
| | ₪ 123.80 | ₪ 42.58 | ₪ 23.14 | ₪ 58.08 |

סה"כ צריכה
 סה"כ לתשלום

| | | |
|----------|--|---------------------|
| ₪ 195.61 | תשלום קבוע | |
| ₪ 0.28 | תשלום עבור גודל חיבור בKVA (1x16) | |
| ₪ 319.69 | סה"כ לתשלום | לא כולל מע"מ |

התפלגות חיוב בש"ח לפי תע"ז

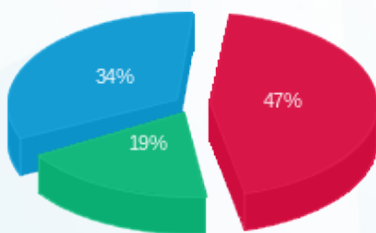

פסגה (₪ 58.08)
 גבע (₪ 23.14)
 שפל (₪ 42.58)

הסטוריית צריכה בקוט"ש

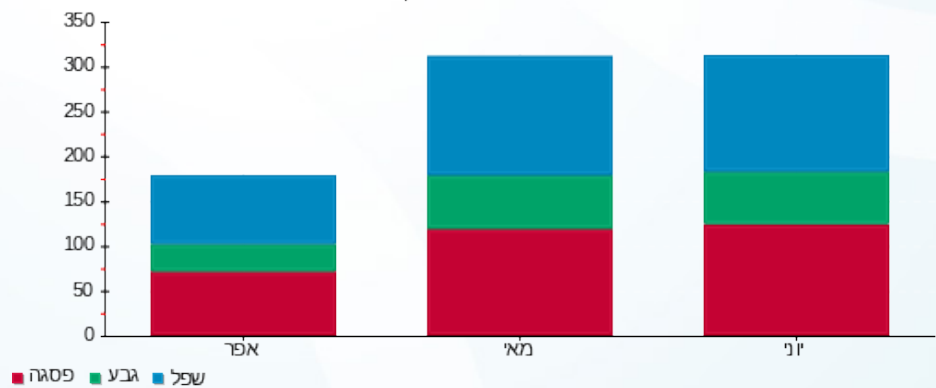

08/07/19 תאריך הפקה:
 30/06/19 תאריך קריאה נוכחית:
 01/06/19 תאריך קריאה קודמת:

שם דייר: מגה ספורט
 שם אתר: קניון עזריאלי עכו

לקוח/ה נכבד/ה, אנו מתכבדים להגיש את חישוב צריכת החשמל לתקופה 01/06/19 - 30/06/19:

מגה ספורט - 4 - 81019328 (3x63)

| סוג תעריף | סוג צריכה | קריאה קודמת | קריאה נוכחית | סה"כ צריכה בקוט"ש | מחיר לקוט"ש בא"ג | סה"כ לתשלום |
|--------------------------|-----------|-------------|--------------|-------------------|------------------|-------------|
| פרטי חשבון עבור תאריכים: | | | | | | |
| 777 | פסגה | 01/06/19 | 30/06/19 | 5,308.00 | 47.67 | 2,530.32 ₪ |
| 778 | גבע | 118,255.00 | 119,831.60 | 1,576.60 | 39.50 | 622.76 ₪ |
| 779 | שפל | 126,660.70 | 127,568.10 | 907.40 | 32.70 | 296.72 ₪ |

סה"כ לדייר:

| פסגה | גבע | שפל | סה"כ | שיא ביקוש |
|------------|----------|----------|------------|-----------|
| 5,308.00 | 1,576.60 | 907.40 | 7,792.00 | 27.90 |
| 2,530.32 ₪ | 622.76 ₪ | 296.72 ₪ | 3,449.80 ₪ | |

סה"כ צריכה
 סה"כ לתשלום

| | | |
|------------|-----------------------------------|--------------|
| 195.61 ₪ | תשלום קבוע | |
| 3.29 ₪ | תשלום עבור גודל חיבור בKVA (3x63) | |
| 3,648.70 ₪ | סה"כ לתשלום | לא כולל מע"מ |

התפלגות חיוב בש"ח לפי תעו"ז

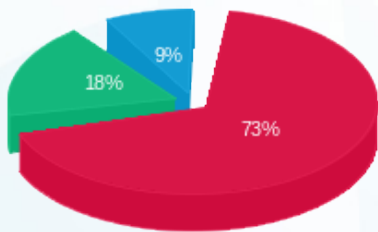

פסגה (2,530.32 ₪) 73%
 גבע (622.76 ₪) 18%
 שפל (296.72 ₪) 9%

הסטוריית צריכה בקוט"ש

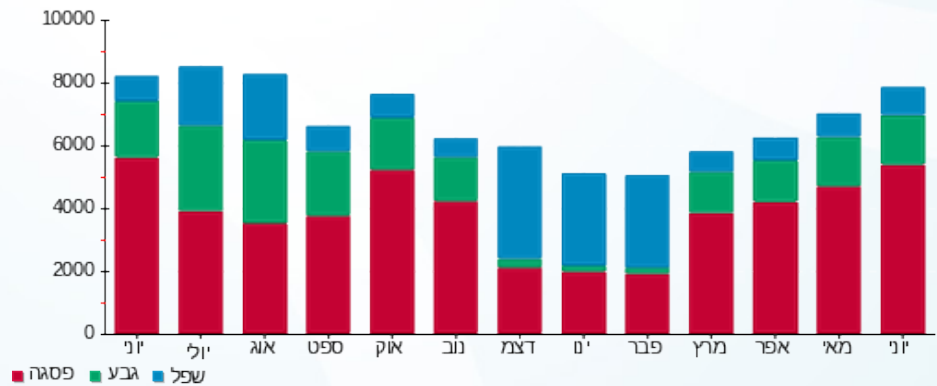



08/07/19 תאריך הפקה:
 30/06/19 תאריך קריאה נוכחית:
 01/06/19 תאריך קריאה קודמת:

שם דייר: מולספיס
 שם אתר: קניון עזריאלי עכו

לקוח/ה נכבד/ה, אנו מתכבדים להגיש את חישוב צריכת החשמל לתקופה 01/06/19 - 30/06/19:

מולספיס - 7 - 81019328(0x0)

| סה"כ לתשלום | מחיר לקוט"ש בא"ג | סה"כ צריכה בקוט"ש | קריאה נוכחית | קריאה קודמת | סוג צריכה | סוג תעריף |
|-------------|------------------|-------------------|--------------|-------------|-----------|--------------------------|
| | | | 30/06/19 | 01/06/19 | | פרטי חשבון עבור תאריכים: |
| ₪ 922.56 | 47.67 | 1,935.30 | 134,593.10 | 132,657.80 | פסגה | 777 |
| ₪ 220.84 | 39.50 | 559.10 | 51,182.20 | 50,623.10 | גבע | 778 |
| ₪ 91.04 | 32.70 | 278.40 | 57,041.80 | 56,763.40 | שפל | 779 |

סה"כ לדייר:

| שיא ביקוש | סה"כ | שפל | גבע | פסגה |
|-----------|------------|---------|----------|----------|
| 11.70 | 2,772.80 | 278.40 | 559.10 | 1,935.30 |
| | ₪ 1,234.44 | ₪ 91.04 | ₪ 220.84 | ₪ 922.56 |

סה"כ צריכה
 סה"כ לתשלום

| | | |
|------------|---|---------------------|
| ₪ 195.61 | תשלום קבוע | |
| ₪ 0.00 | תשלום עבור גודל חיבור בKVA (0x0) | |
| ₪ 1,430.05 | סה"כ לתשלום | לא כולל מע"מ |

התפלגות חיוב בש"ח לפי תעו"ז

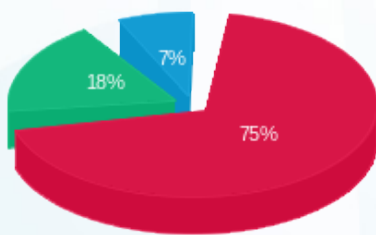

פסגה (₪ 922.56)
 גבע (₪ 220.84)
 שפל (₪ 91.04)

הסטוריית צריכה בקוט"ש

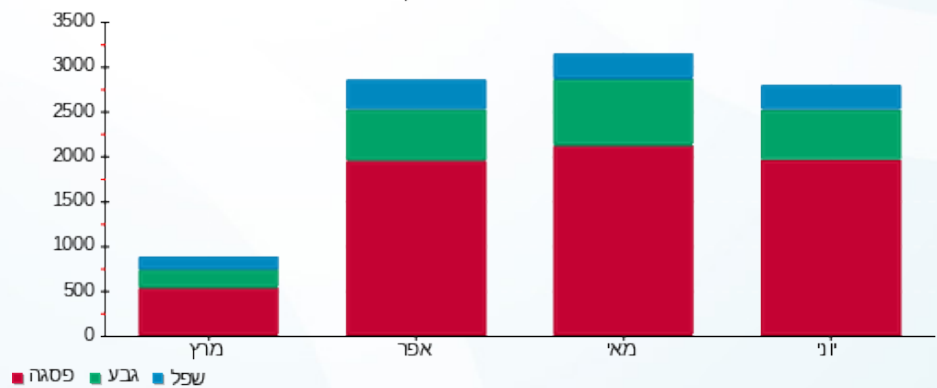

08/07/19 תאריך הפקה:
 30/06/19 תאריך קריאה נוכחית:
 01/06/19 תאריך קריאה קודמת:

שם דייר: מיזוג אויר - הזנה ללוח מיזוג LH
 שם אתר: קניון עזריאלי עכו

לקוח/ה נכבד/ה, אנו מתכבדים להגיש את חישוב צריכת החשמל לתקופה 01/06/19 - 30/06/19:

הזנה ללוח מיזוג 2 - (0x0)81022861 - LH

| סוג תעריף | סוג צריכה | קריאה קודמת | קריאה נוכחית | סה"כ צריכה בקוט"ש | מחיר לקוט"ש בא"ג | סה"כ לתשלום |
|--------------------------|-----------|-------------|--------------|-------------------|------------------|-------------|
| פרטי חשבון עבור תאריכים: | | | | | | |
| 777 | פסגה | 01/06/19 | 30/06/19 | 3,304.00 | 47.67 | 1,575.02 ₪ |
| 778 | גבע | 69,295.60 | 70,402.40 | 1,106.80 | 39.50 | 437.19 ₪ |
| 779 | שפל | 72,616.80 | 73,153.60 | 536.80 | 32.70 | 175.53 ₪ |

סה"כ לדייר:

| פסגה | גבע | שפל | סה"כ | שיא ביקוש |
|------------|----------|----------|------------|-----------|
| 3,304.00 | 1,106.80 | 536.80 | 4,947.60 | 28.00 |
| 1,575.02 ₪ | 437.19 ₪ | 175.53 ₪ | 2,187.74 ₪ | |

סה"כ צריכה
 סה"כ לתשלום

| | | |
|------------|----------------------------------|--------------|
| 0.00 ₪ | תשלום קבוע | |
| 0.00 ₪ | תשלום עבור גודל חיבור בKVA (0x0) | |
| 2,187.74 ₪ | סה"כ לתשלום | לא כולל מע"מ |

התפלגות חיוב בש"ח לפי תע"ז

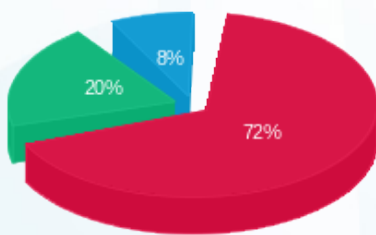

■ פסגה (1,575.02 ₪)
 ■ גבע (437.19 ₪)
 ■ שפל (175.53 ₪)

הסטוריית צריכה בקוט"ש

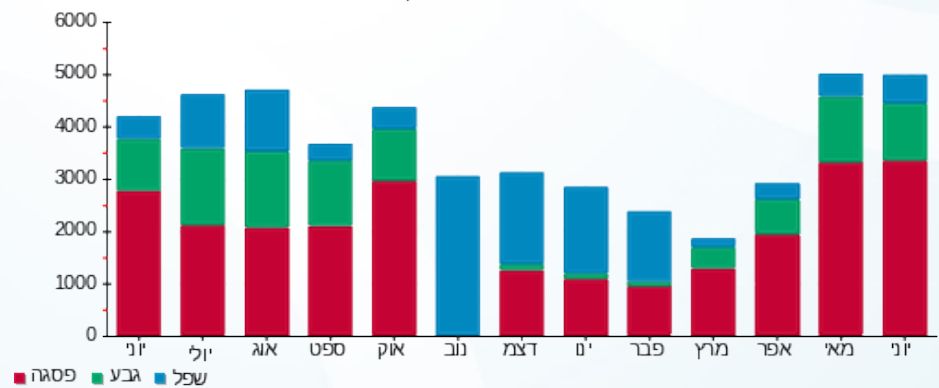



08/07/19

תאריך הפקה:

שם דייר: מיזוג אויר - הזנה ללוח מיזוג LH2 דרום

30/06/19

תאריך קריאה נוכחית:

שם אתר: קניון עזריאלי עכו

01/06/19

תאריך קריאה קודמת:

לקוח/ה נכבד/ה, אנו מתכבדים להגיש את חישוב צריכת החשמל לתקופה 01/06/19 - 30/06/19:

הזנה ללוח מיזוג LH2 דרום (לא לחיוב) - 8 - (0x0)81019676

| סוג תעריף | סוג צריכה | קריאה קודמת | קריאה נוכחית | סה"כ צריכה בקוט"ש | מחיר לקוט"ש בא"ג | סה"כ לתשלום |
|--------------------------|-----------|-------------|--------------|-------------------|------------------|-------------|
| פרטי חשבון עבור תאריכים: | | | | | | |
| 777 | פסגה | 01/06/19 | 30/06/19 | 1,397.60 | 47.67 | 666.24 ₪ |
| 778 | גבע | 82,825.60 | 83,271.20 | 445.60 | 39.50 | 176.01 ₪ |
| 779 | שפל | 114,504.40 | 114,695.60 | 191.20 | 32.70 | 62.52 ₪ |

סה"כ לדייר:

| פסגה | גבע | שפל | סה"כ | שיא ביקוש |
|----------|----------|---------|----------|-----------|
| 1,397.60 | 445.60 | 191.20 | 2,034.40 | 8.40 |
| ₪ 666.24 | ₪ 176.01 | ₪ 62.52 | ₪ 904.77 | |

סה"כ צריכה

סה"כ לתשלום

| | | |
|----------|----------------------------------|--------------|
| ₪ 0.00 | תשלום קבוע | |
| ₪ 0.00 | תשלום עבור גודל חיבור בKVA (0x0) | |
| ₪ 904.77 | סה"כ לתשלום | לא כולל מע"מ |

התפלגות חיוב בש"ח לפי תע"ז

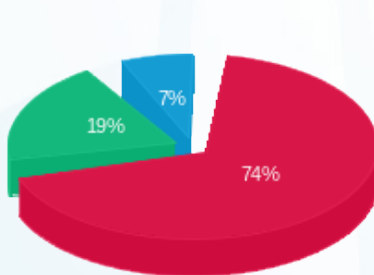

- פסגה (₪ 666.24) 74%
- גבע (₪ 176.01) 19%
- שפל (₪ 62.52) 7%

הסטוריית צריכה בקוט"ש

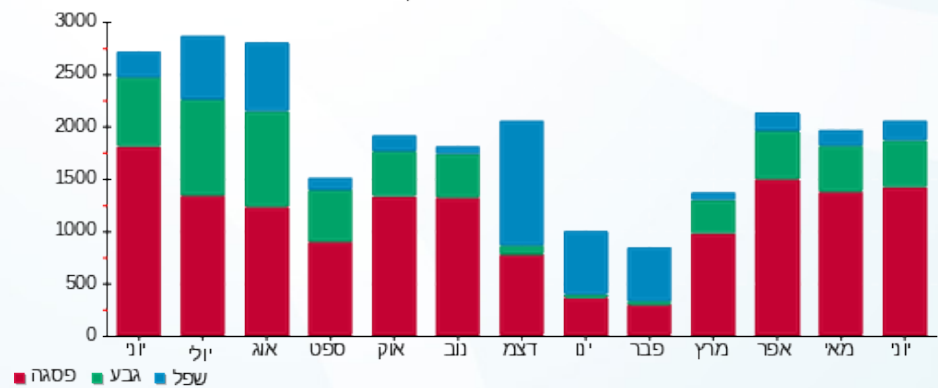

- פסגה
- גבע
- שפל



08/07/19 תאריך הפקדה:
 30/06/19 תאריך קריאה נוכחית:
 01/06/19 תאריך קריאה קודמת:

שם דייר: מיזוג אויר - הזנה ללוח מיזוג צפון מזרחי
שם אתר: קניון עזריאלי עכו

לקוח/ה נכבד/ה, אנו מתכבדים להגיש את חישוב צריכת החשמל לתקופה 01/06/19 - 30/06/19:

הזנה ללוח מיזוג צפון מזרחי(לא לחיוב) - 6 - 81019676(0x0)

| סוג תעריף | סוג צריכה | קריאה קודמת | קריאה נוכחית | סה"כ צריכה בקוט"ש | מחיר לקוט"ש בא"ג | סה"כ לתשלום |
|--------------------------|-----------|-------------|--------------|-------------------|------------------|-------------|
| פרטי חשבון עבור תאריכים: | | | | | | |
| 777 | פסגה | 01/06/19 | 30/06/19 | 2,641.80 | 47.67 | 1,259.35 ₪ |
| 778 | גבע | 90,685.80 | 91,493.40 | 807.60 | 39.50 | 319.00 ₪ |
| 779 | שפל | 116,647.80 | 117,075.60 | 427.80 | 32.70 | 139.89 ₪ |

סה"כ לדייר:

| פסגה | גבע | שפל | סה"כ | שיא ביקוש |
|------------|----------|----------|------------|-----------|
| 2,641.80 | 807.60 | 427.80 | 3,877.20 | 59.40 |
| 1,259.35 ₪ | 319.00 ₪ | 139.89 ₪ | 1,718.24 ₪ | |

סה"כ צריכה
 סה"כ לתשלום

| | | |
|------------|---|---------------------|
| 0.00 ₪ | תשלום קבוע | |
| 0.00 ₪ | תשלום עבור גודל חיבור בKVA (0x0) | |
| 1,718.24 ₪ | סה"כ לתשלום | לא כולל מע"מ |

התפלגות חיוב בש"ח לפי תעו"ז

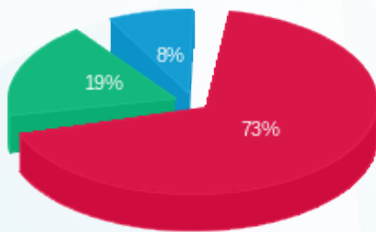

■ פסגה (1,259.35 ₪)
 ■ גבע (319.00 ₪)
 ■ שפל (139.89 ₪)

הסטוריית צריכה בקוט"ש

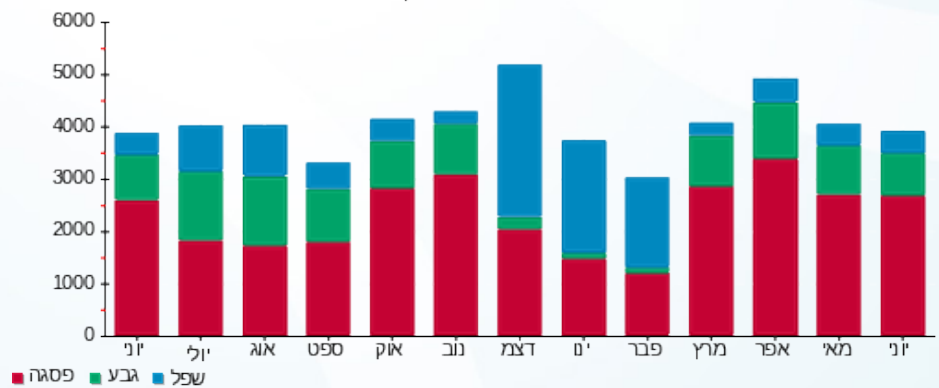



08/07/19

תאריך הפקדה:

שם דייר: מיזוג אויר - הזנה ללוח מיזוג צפון מערבי
שם אתר: קניון עזריאלי עכו

30/06/19

תאריך קריאה נוכחית:

01/06/19

תאריך קריאה קודמת:

לקוח/ה נכבד/ה, אנו מתכבדים להגיש את חישוב צריכת החשמל לתקופה 01/06/19 - 30/06/19:

הזנה ללוח מיזוג צפון מערבי(לא לחיוב) - 5 - 81019676(0x0)

| סוג תעריף | סוג צריכה | קריאה קודמת | קריאה נוכחית | סה"כ צריכה בקוט"ש | מחיר לקוט"ש בא"ג | סה"כ לתשלום |
|--------------------------|-----------|-------------|--------------|-------------------|------------------|-------------|
| פרטי חשבון עבור תאריכים: | | | | | | |
| 777 | פסגה | 01/06/19 | 30/06/19 | 3,529.80 | 47.67 | 1,682.66 ₪ |
| 778 | גבע | 136,136.40 | 137,457.00 | 1,320.60 | 39.50 | 521.64 ₪ |
| 779 | שפל | 263,004.00 | 264,715.80 | 1,711.80 | 32.70 | 559.76 ₪ |

סה"כ לדייר:

| פסגה | גבע | שפל | סה"כ | שיא ביקוש |
|------------|----------|----------|------------|-----------|
| 3,529.80 | 1,320.60 | 1,711.80 | 6,562.20 | 16.20 |
| 1,682.66 ₪ | 521.64 ₪ | 559.76 ₪ | 2,764.05 ₪ | |

סה"כ צריכה

סה"כ לתשלום

| | | |
|------------|---|---------------------|
| 0.00 ₪ | תשלום קבוע | |
| 0.00 ₪ | תשלום עבור גודל חיבור בKVA (0x0) | |
| 2,764.05 ₪ | סה"כ לתשלום | לא כולל מע"מ |

התפלגות חיוב בש"ח לפי תעו"ז

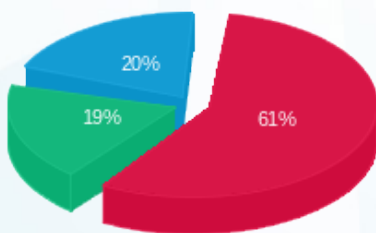

- פסגה (1,682.66 ₪) 61%
- גבע (521.64 ₪) 19%
- שפל (559.76 ₪) 20%

הסטוריית צריכה בקוט"ש

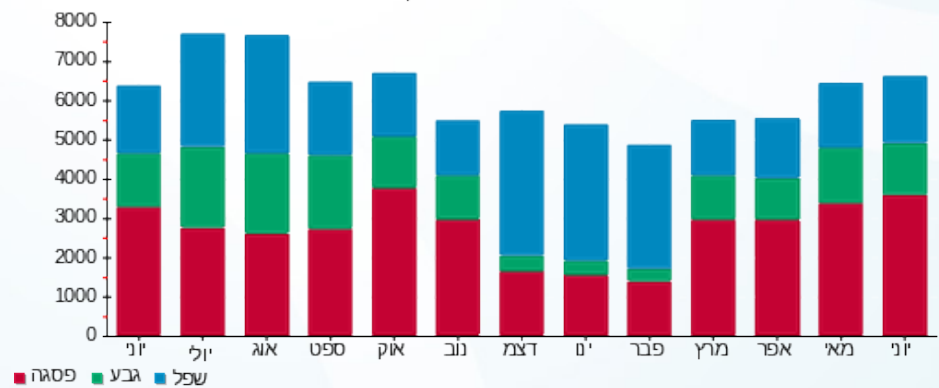

08/07/19 תאריך הפקה:
 30/06/19 תאריך קריאה נוכחית:
 01/06/19 תאריך קריאה קודמת:

שם דייר: מיזוג אויר - הזנה ללוח משאבות LH3
 שם אתר: קניון עזריאלי עכו

לקוח/ה נכבד/ה, אנו מתכבדים להגיש את חישוב צריכת החשמל לתקופה 01/06/19 - 30/06/19:

הזנה ללוח משאבות LH3 (לא לחיוב) - 4 - (0x0)14155683

| סוג תעריף | סוג צריכה | קריאה קודמת | קריאה נוכחית | סה"כ צריכה בקוט"ש | מחיר לקוט"ש בא"ג | סה"כ לתשלום |
|--------------------------|-----------|-------------|--------------|-------------------|------------------|-------------|
| פרטי חשבון עבור תאריכים: | | | | | | |
| 777 | פסגה | 01/06/19 | 30/06/19 | 24,243.60 | 47.67 | 11,556.92 ₪ |
| 778 | גבע | 248,462.40 | 255,159.00 | 6,696.60 | 39.50 | 2,645.16 ₪ |
| 779 | שפל | 189,153.00 | 191,662.20 | 2,509.20 | 32.70 | 820.51 ₪ |

סה"כ לדייר:

| פסגה | גבע | שפל | סה"כ | שיא ביקוש |
|-------------|------------|----------|-------------|-----------|
| 24,243.60 | 6,696.60 | 2,509.20 | 33,449.40 | 135.92 |
| 11,556.92 ₪ | 2,645.16 ₪ | 820.51 ₪ | 15,022.59 ₪ | |

סה"כ צריכה
 סה"כ לתשלום

| | | |
|-------------|----------------------------------|--------------|
| 0.00 ₪ | תשלום קבוע | |
| 0.00 ₪ | תשלום עבור גודל חיבור בKVA (0x0) | |
| 15,022.59 ₪ | סה"כ לתשלום | לא כולל מע"מ |

התפלגות חיוב בש"ח לפי תע"ז

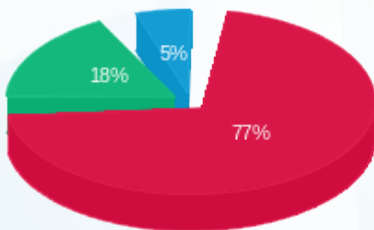

פסגה (11,556.92 ₪) 77%
 גבע (2,645.16 ₪) 18%
 שפל (820.51 ₪) 5%

הסטוריית צריכה בקוט"ש

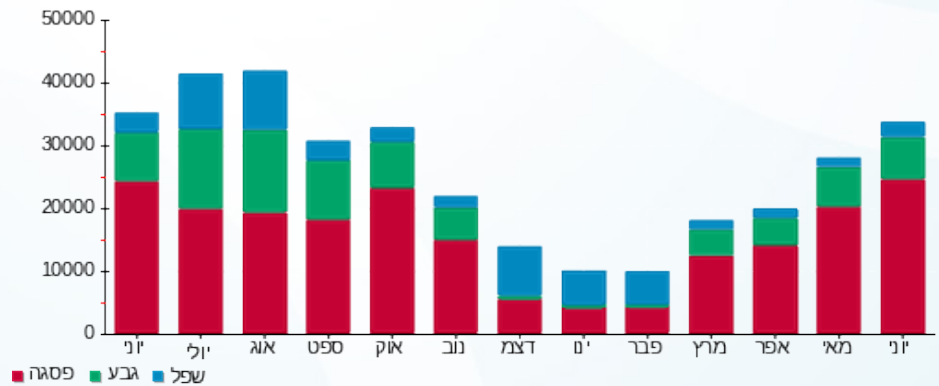



08/07/19

תאריך הפקדה:

שם דייר: מיזוג אויר - צ'ילרים

30/06/19

תאריך קריאה נוכחית:

שם אתר: קניון עזריאלי עכו

01/06/19

תאריך קריאה קודמת:

לקוח/ה נכבד/ה, אנו מתכבדים להגיש את חישוב צריכת החשמל לתקופה 01/06/19 - 30/06/19:

מיזוג אויר - צ'ילר 1 - 3 - 14155668 (0x0)

| סוג תעריף | סוג צריכה | קריאה קודמת | קריאה נוכחית | סה"כ צריכה בקוט"ש | מחיר לקוט"ש בא"ג | סה"כ לתשלום |
|-----------|-----------|-------------|--------------|-------------------|--------------------------|-------------|
| | | | 30/06/19 | 01/06/19 | פרטי חשבון עבור תאריכים: | |
| 777 | פסגה | 268,342.50 | 283,605.00 | 15,262.50 | 47.67 | 7,275.63 ₪ |
| 778 | גבע | 123,092.50 | 127,222.50 | 4,130.00 | 39.50 | 1,631.35 ₪ |
| 779 | שפל | 51,797.50 | 53,260.00 | 1,462.50 | 32.70 | 478.24 ₪ |

מיזוג אויר - צ'ילר 2 - 4 - 14155668 (0x0)

| סוג תעריף | סוג צריכה | קריאה קודמת | קריאה נוכחית | סה"כ צריכה בקוט"ש | מחיר לקוט"ש בא"ג | סה"כ לתשלום |
|-----------|-----------|-------------|--------------|-------------------|--------------------------|-------------|
| | | | 30/06/19 | 01/06/19 | פרטי חשבון עבור תאריכים: | |
| 777 | פסגה | 316,627.50 | 333,905.00 | 17,277.50 | 47.67 | 8,236.18 ₪ |
| 778 | גבע | 140,947.50 | 145,880.00 | 4,932.50 | 39.50 | 1,948.34 ₪ |
| 779 | שפל | 58,930.00 | 60,025.00 | 1,095.00 | 32.70 | 358.07 ₪ |

סה"כ לדירה:

| פסגה | גבע | שפל | סה"כ | שיא ביקוש |
|-------------|------------|----------|-------------|-----------|
| 32,540.00 | 9,062.50 | 2,557.50 | 44,160.00 | 412.48 |
| 15,511.82 ₪ | 3,579.69 ₪ | 836.30 ₪ | 19,927.81 ₪ | |

סה"כ צריכה

סה"כ לתשלום

| | | |
|-------------|----------------------------------|--------------|
| 0.00 ₪ | תשלום קבוע | |
| 0.00 ₪ | תשלום עבור גודל חיבור בKVA (0x0) | |
| 19,927.81 ₪ | סה"כ לתשלום | לא כולל מע"מ |

התפלגות חיוב בש"ח לפי תע"ז

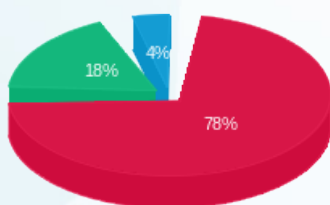

■ פסגה (15,511.82 ₪)
■ גבע (3,579.69 ₪)
■ שפל (836.30 ₪)

הסטוריית צריכה בקוט"ש

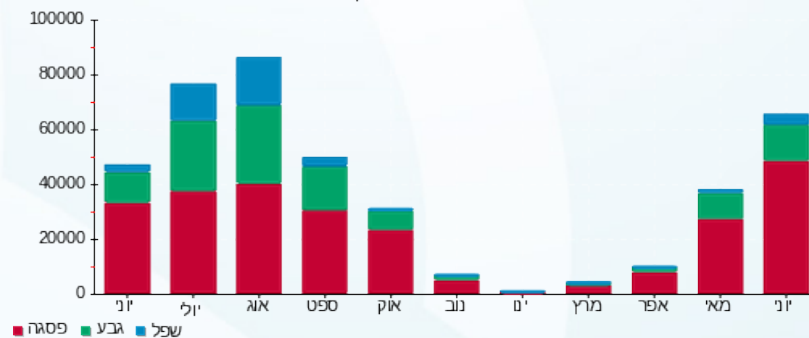

08/07/19 תאריך הפקדה:
 30/06/19 תאריך קריאה נוכחית:
 01/06/19 תאריך קריאה קודמת:

שם דייר: מספרת שמעון ודודו אדרי
 שם אתר: קניון עזריאלי עכו

לקוח/ה נכבד/ה, אנו מתכבדים להגיש את חישוב צריכת החשמל לתקופה 01/06/19 - 30/06/19:

מספרת שמעון ודודו אדרי - 4 - 81018361 (3x40)

| סוג תעריף | סוג צריכה | קריאה קודמת | קריאה נוכחית | סה"כ צריכה בקוט"ש | מחיר לקוט"ש בא"ג | סה"כ לתשלום |
|--------------------------|-----------|-------------|--------------|-------------------|------------------|-------------|
| פרטי חשבון עבור תאריכים: | | | | | | |
| 777 | פסגה | 01/06/19 | 30/06/19 | 1,189.50 | 47.67 | 567.03 ₪ |
| 778 | גבע | 23,510.90 | 23,696.60 | 185.70 | 39.50 | 73.35 ₪ |
| 779 | שפל | 21,124.90 | 21,145.50 | 20.60 | 32.70 | 6.74 ₪ |

סה"כ לדייר:

| פסגה | גבע | שפל | סה"כ | שיא ביקוש |
|----------|---------|--------|----------|-----------|
| 1,189.50 | 185.70 | 20.60 | 1,395.80 | 14.10 |
| 567.03 ₪ | 73.35 ₪ | 6.74 ₪ | 647.12 ₪ | |

סה"כ צריכה
 סה"כ לתשלום

| | | |
|----------|-----------------------------------|--------------|
| 195.61 ₪ | תשלום קבוע | |
| 2.09 ₪ | תשלום עבור גודל חיבור בKVA (3x40) | |
| 844.82 ₪ | סה"כ לתשלום | לא כולל מע"מ |

התפלגות חיוב בש"ח לפי תעו"ז

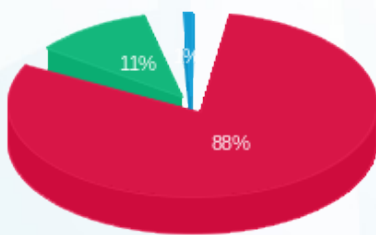

■ פסגה (567.03 ₪)
 ■ גבע (73.35 ₪)
 ■ שפל (6.74 ₪)

הסטוריית צריכה בקוט"ש

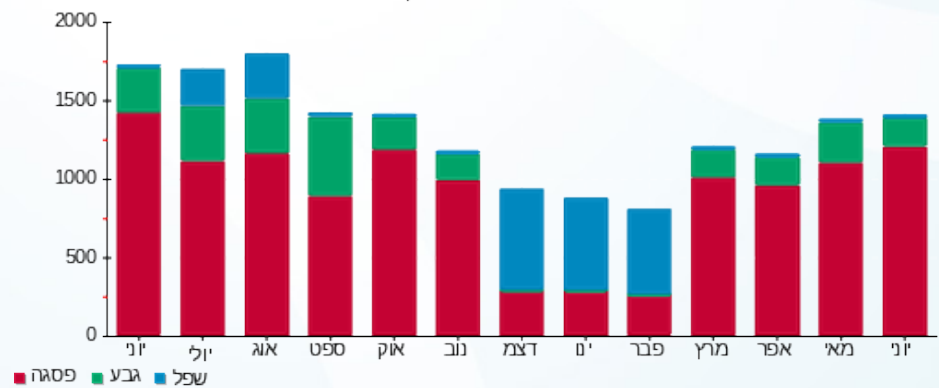



08/07/19 תאריך הפקה:
 30/06/19 תאריך קריאה נוכחית:
 01/06/19 תאריך קריאה קודמת:

שם דייר: מפעל הפייס
 שם אתר: קניון עזריאלי עכו

לקוח/ה נכבד/ה, אנו מתכבדים להגיש את חישוב צריכת החשמל לתקופה 01/06/19 - 30/06/19:

מפעל הפייס - 2 - 81038342 (1x16)

| סה"כ לתשלום | מחיר לקוט"ש בא"ג | סה"כ צריכה בקוט"ש | קריאה נוכחית | קריאה קודמת | סוג צריכה | סוג תעריף |
|-------------|------------------|-------------------|--------------|-------------|-----------|--------------------------|
| | | | 30/06/19 | 01/06/19 | | פרטי חשבון עבור תאריכים: |
| 73.15 ₪ | 47.67 | 153.45 | 5,713.15 | 5,559.70 | פסגה | 777 |
| 25.28 ₪ | 39.50 | 64.00 | 3,097.55 | 3,033.55 | גבע | 778 |
| 44.75 ₪ | 32.70 | 136.85 | 7,673.60 | 7,536.75 | שפל | 779 |

סה"כ לדייר:

| שיא ביקוש | סה"כ | שפל | גבע | פסגה |
|-----------|----------|---------|---------|---------|
| 0.65 | 354.30 | 136.85 | 64.00 | 153.45 |
| | 143.18 ₪ | 44.75 ₪ | 25.28 ₪ | 73.15 ₪ |

סה"כ צריכה
 סה"כ לתשלום

| | | |
|----------|--|---------------------|
| 195.61 ₪ | תשלום קבוע | |
| 0.28 ₪ | תשלום עבור גודל חיבור בKVA (1x16) | |
| 339.07 ₪ | סה"כ לתשלום | לא כולל מע"מ |

התפלגות חיוב בש"ח לפי תעו"ז

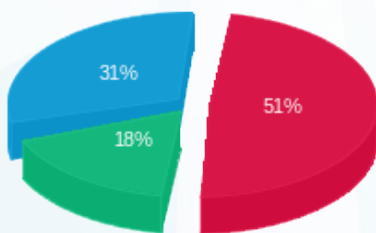

פסגה (73.15 ₪) ■
 גבע (25.28 ₪) ■
 שפל (44.75 ₪) ■

הסטוריית צריכה בקוט"ש

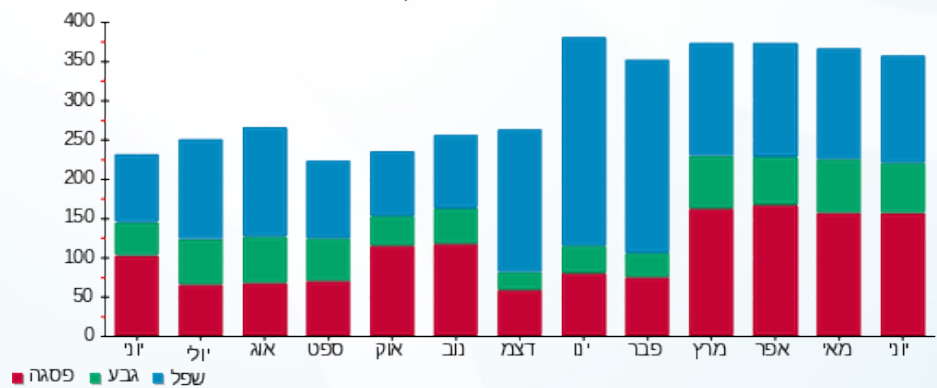

פסגה ■ גבע ■ שפל





08/07/19 תאריך הפקדה:
 30/06/19 תאריך קריאה נוכחית:
 01/06/19 תאריך קריאה קודמת:

שם דייר: מקדונלדס
 שם אתר: קניון עזריאלי עכו

לקוח/ה נכבד/ה, אנו מתכבדים להגיש את חישוב צריכת החשמל לתקופה 01/06/19 - 30/06/19:

מקדונלדס - 3 - 81019397 (3x160)

| סה"כ לתשלום | מחיר לקוט"ש בא"ג | סה"כ צריכה בקוט"ש | קריאה נוכחית | קריאה קודמת | סוג צריכה | סוג תעריף |
|-------------|------------------|-------------------|--------------|-------------|-----------|--------------------------|
| | | | 30/06/19 | 01/06/19 | | פרטי חשבון עבור תאריכים: |
| ₪ 3,050.12 | 47.67 | 6,398.40 | 453,758.00 | 447,359.60 | פסגה | 777 |
| ₪ 889.62 | 39.50 | 2,252.20 | 189,722.20 | 187,470.00 | גבע | 778 |
| ₪ 712.79 | 32.70 | 2,179.80 | 289,814.60 | 287,634.80 | שפל | 779 |

סה"כ לדייר:

| שיא ביקוש | סה"כ | שפל | גבע | פסגה | סה"כ צריכה |
|-----------|------------|----------|----------|------------|-------------|
| 41.20 | 10,830.40 | 2,179.80 | 2,252.20 | 6,398.40 | סה"כ לתשלום |
| | ₪ 4,652.53 | ₪ 712.79 | ₪ 889.62 | ₪ 3,050.12 | |

| | | |
|------------|---|---------------------|
| ₪ 195.61 | תשלום קבוע | |
| ₪ 8.35 | תשלום עבור גודל חיבור בKVA (3x160) | |
| ₪ 4,856.49 | סה"כ לתשלום | לא כולל מע"מ |

התפלגות חיוב בש"ח לפי תעו"ז

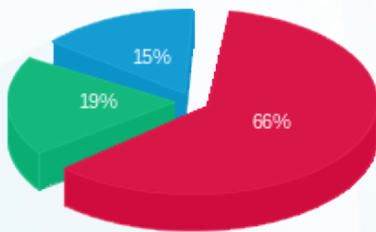

■ פסגה (₪ 3,050.12)
 ■ גבע (₪ 889.62)
 ■ שפל (₪ 712.79)

הסטוריית צריכה בקוט"ש

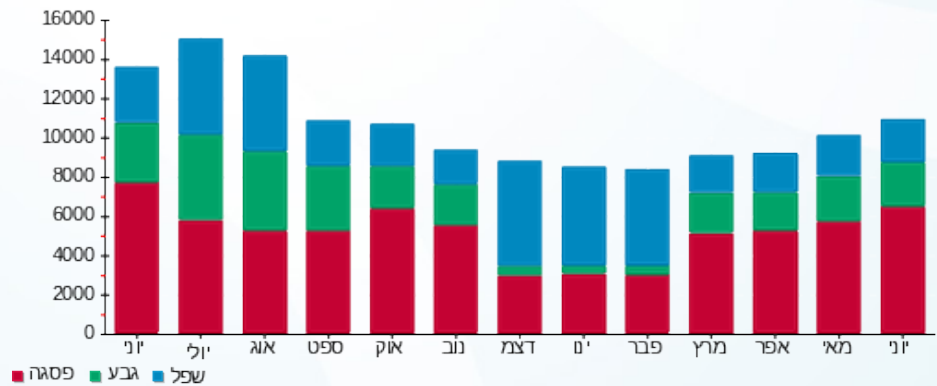



08/07/19 תאריך הפקה:
 30/06/19 תאריך קריאה נוכחית:
 01/06/19 תאריך קריאה קודמת:

שם דייר: משכנות הכרם
 שם אתר: קניון עזריאלי עכו

לקוח/ה נכבד/ה, אנו מתכבדים להגיש את חישוב צריכת החשמל לתקופה 01/06/19 - 30/06/19:

משכנות הכרם - 7 - 81018361(3x40)

| סוג תעריף | סוג צריכה | קריאה קודמת | קריאה נוכחית | סה"כ צריכה בקוט"ש | מחיר לקוט"ש בא"ג | סה"כ לתשלום |
|--------------------------|-----------|-------------|--------------|-------------------|------------------|-------------|
| פרטי חשבון עבור תאריכים: | | | | | | |
| 777 | פסגה | 01/06/19 | 30/06/19 | 432.30 | 47.67 | 206.08 ₪ |
| 778 | גבע | 20,338.30 | 20,411.60 | 73.30 | 39.50 | 28.95 ₪ |
| 779 | שפל | 46,688.30 | 46,779.50 | 91.20 | 32.70 | 29.82 ₪ |

סה"כ לדייר:

| פסגה | גבע | שפל | סה"כ | שיא ביקוש |
|----------|---------|---------|----------|-----------|
| 432.30 | 73.30 | 91.20 | 596.80 | 6.20 |
| 206.08 ₪ | 28.95 ₪ | 29.82 ₪ | 264.85 ₪ | |

סה"כ צריכה
 סה"כ לתשלום

| | | |
|----------|-----------------------------------|--------------|
| 195.61 ₪ | תשלום קבוע | |
| 2.09 ₪ | תשלום עבור גודל חיבור בKVA (3x40) | |
| 462.55 ₪ | סה"כ לתשלום | לא כולל מע"מ |

התפלגות חיוב בש"ח לפי תע"ז

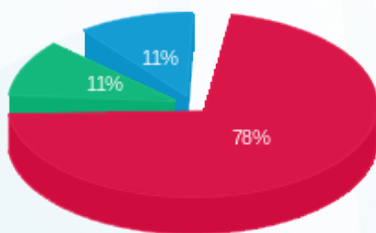

פסגה (206.08 ₪)
 גבע (28.95 ₪)
 שפל (29.82 ₪)

הסטוריית צריכה בקוט"ש

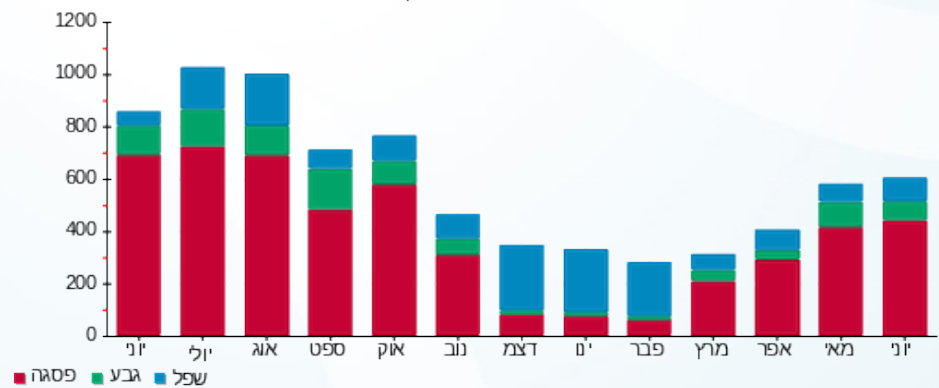

08/07/19 תאריך הפקה:
 30/06/19 תאריך קריאה נוכחית:
 01/06/19 תאריך קריאה קודמת:

שם דייר: מתחת למאזן - SB1
 שם אתר: קניון עזריאלי עכו

לקוח/ה נכבד/ה, אנו מתכבדים להגיש את חישוב צריכת החשמל לתקופה 01/06/19 - 30/06/19:

SB1 - (0x0)81038342 - 5

| סוג תעריף | סוג צריכה | קריאה קודמת | קריאה נוכחית | סה"כ צריכה בקוט"ש | מחיר לקוט"ש בא"ג | סה"כ לתשלום |
|--------------------------|-----------|-------------|--------------|-------------------|------------------|-------------|
| פרטי חשבון עבור תאריכים: | | | | | | |
| 777 | פסגה | 01/06/19 | 30/06/19 | 2,683.40 | 47.67 | 1,279.18 ₪ |
| 778 | גבע | 80,240.40 | 81,463.90 | 1,223.50 | 39.50 | 483.28 ₪ |
| 779 | שפל | 151,667.50 | 153,280.60 | 1,613.10 | 32.70 | 527.48 ₪ |

סה"כ לדייר:

| פסגה | גבע | שפל | סה"כ | שיא ביקוש |
|------------|----------|----------|------------|-----------|
| 2,683.40 | 1,223.50 | 1,613.10 | 5,520.00 | 18.30 |
| 1,279.18 ₪ | 483.28 ₪ | 527.48 ₪ | 2,289.94 ₪ | |

סה"כ צריכה
 סה"כ לתשלום

| | | |
|------------|----------------------------------|--------------|
| 195.61 ₪ | תשלום קבוע | |
| 0.00 ₪ | תשלום עבור גודל חיבור בKVA (0x0) | |
| 2,485.55 ₪ | סה"כ לתשלום | לא כולל מע"מ |

התפלגות חיוב בש"ח לפי תע"ז

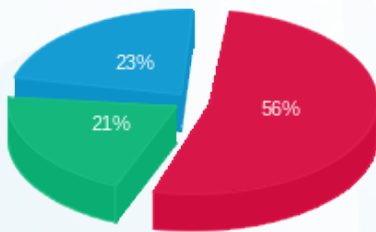

■ פסגה (1,279.18 ₪)
 ■ גבע (483.28 ₪)
 ■ שפל (527.48 ₪)

הסטוריית צריכה בקוט"ש

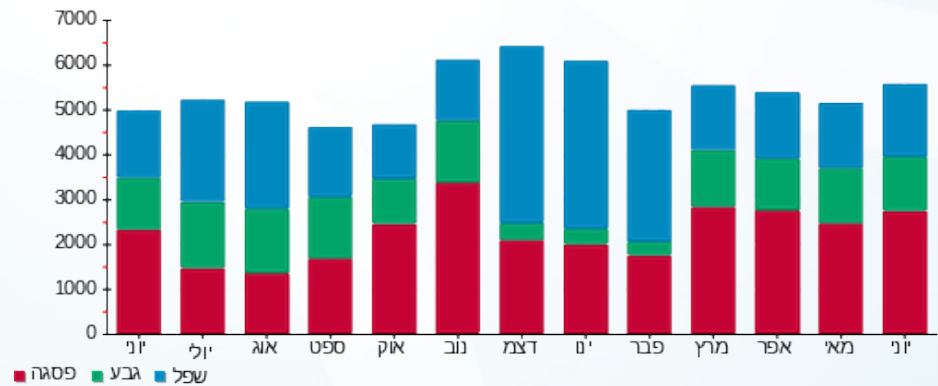

08/07/19 תאריך הפקה:
 30/06/19 תאריך קריאה נוכחית:
 01/06/19 תאריך קריאה קודמת:

שם דייר: מתחת למאזן - SB2
 שם אתר: קניון עזריאלי עכו

לקוח/ה נכבד/ה, אנו מתכבדים להגיש את חישוב צריכת החשמל לתקופה 01/06/19 - 30/06/19:

SB2 - (0x0)81021310 - 6

| סה"כ לתשלום | מחיר לקוט"ש בא"ג | סה"כ צריכה בקוט"ש | קריאה נוכחית | קריאה קודמת | סוג צריכה | סוג תעריף |
|-------------|------------------|-------------------|--------------|-------------|--------------------------|-----------|
| | | | 30/06/19 | 01/06/19 | פרטי חשבון עבור תאריכים: | |
| 1,537.72 ₪ | 47.67 | 3,225.77 | 277,306.77 | 274,081.00 | פסגה | 777 |
| 608.54 ₪ | 39.50 | 1,540.60 | 133,791.80 | 132,251.20 | גבע | 778 |
| 696.94 ₪ | 32.70 | 2,131.32 | 311,418.12 | 309,286.80 | שפל | 779 |

סה"כ לדייר:

| שיא ביקוש | סה"כ | שפל | גבע | פסגה |
|-----------|------------|----------|----------|------------|
| 19.80 | 6,897.69 | 2,131.32 | 1,540.60 | 3,225.77 |
| | 2,843.20 ₪ | 696.94 ₪ | 608.54 ₪ | 1,537.72 ₪ |

סה"כ צריכה
 סה"כ לתשלום

| | | |
|------------|---|---------------------|
| 195.61 ₪ | תשלום קבוע | |
| 0.00 ₪ | תשלום עבור גודל חיבור בKVA (0x0) | |
| 3,038.81 ₪ | סה"כ לתשלום | לא כולל מע"מ |

התפלגות חיוב בש"ח לפי תעו"ז

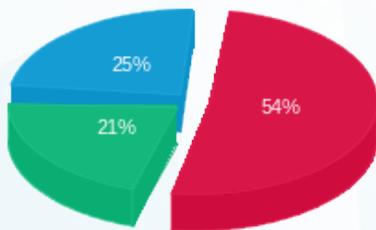

■ פסגה (1,537.72 ₪)
 ■ גבע (608.54 ₪)
 ■ שפל (696.94 ₪)

הסטוריית צריכה בקוט"ש

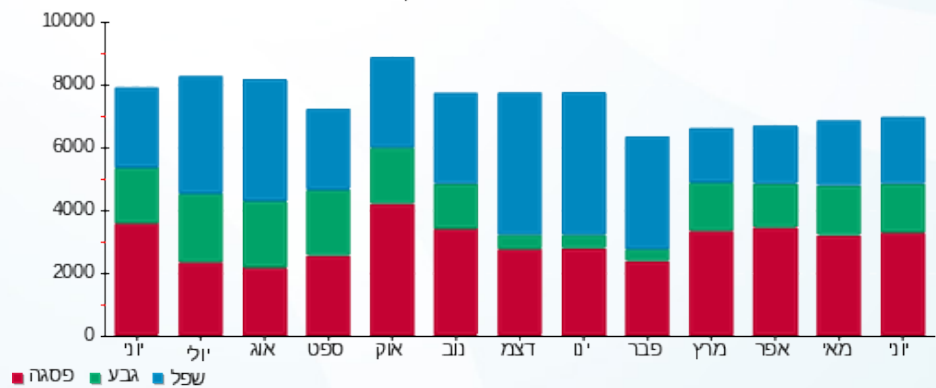



08/07/19 תאריך הפקה:
 30/06/19 תאריך קריאה נוכחית:
 01/06/19 תאריך קריאה קודמת:

שם דייר: מתחת למאזן - SB3
 שם אתר: קניון עזריאלי עכו

לקוח/ה נכבד/ה, אנו מתכבדים להגיש את חישוב צריכת החשמל לתקופה 01/06/19 - 30/06/19:

SB3 - (0x0)81018361 - 2

| סה"כ לתשלום | מחיר לקוט"ש בא"ג | סה"כ צריכה בקוט"ש | קריאה נוכחית | קריאה קודמת | סוג צריכה | סוג תעריף |
|-------------|------------------|-------------------|--------------|-------------|--------------------------|-----------|
| | | | 30/06/19 | 01/06/19 | פרטי חשבון עבור תאריכים: | |
| ₪ 581.45 | 47.67 | 1,219.75 | 124,004.25 | 122,784.50 | פסגה | 777 |
| ₪ 298.92 | 39.50 | 756.75 | 65,461.25 | 64,704.50 | גבע | 778 |
| ₪ 270.18 | 32.70 | 826.25 | 115,699.25 | 114,873.00 | שפל | 779 |

סה"כ לדייר:

| שיא ביקוש | סה"כ | שפל | גבע | פסגה |
|-----------|------------|----------|----------|----------|
| 12.50 | 2,802.75 | 826.25 | 756.75 | 1,219.75 |
| | ₪ 1,150.55 | ₪ 270.18 | ₪ 298.92 | ₪ 581.45 |

סה"כ צריכה
 סה"כ לתשלום

| | | |
|------------|---|---------------------|
| ₪ 195.61 | תשלום קבוע | |
| ₪ 0.00 | תשלום עבור גודל חיבור בKVA (0x0) | |
| ₪ 1,346.16 | סה"כ לתשלום | לא כולל מע"מ |

התפלגות חיוב בש"ח לפי תע"ז

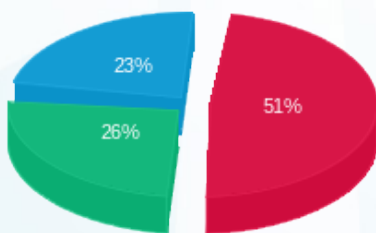

פסגה (₪ 581.45)
 גבע (₪ 298.92)
 שפל (₪ 270.18)

הסטוריית צריכה בקוט"ש

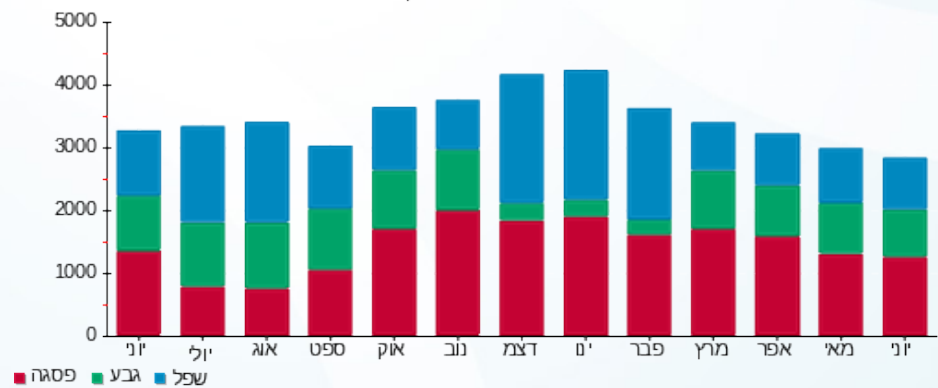



08/07/19

תאריך הפקה:

שם דייר: מתחת למאזן - SB4

30/06/19

תאריך קריאה נוכחית:

שם אתר: קניון עזריאלי עכו

01/06/19

תאריך קריאה קודמת:

לקוח/ה נכבד/ה, אנו מתכבדים להגיש את חישוב צריכת החשמל לתקופה 01/06/19 - 30/06/19:

SB4 - (0x0)81019328 - 1

| סוג תעריף | סוג צריכה | קריאה קודמת | קריאה נוכחית | סה"כ צריכה בקוט"ש | מחיר לקוט"ש בא"ג | סה"כ לתשלום |
|--------------------------|-----------|-------------|--------------|-------------------|------------------|-------------|
| פרטי חשבון עבור תאריכים: | | | | | | |
| 777 | פסגה | 01/06/19 | 30/06/19 | 2,757.50 | 47.67 | 1,314.50 ₪ |
| 778 | גבע | 108,051.50 | 109,346.00 | 1,294.50 | 39.50 | 511.33 ₪ |
| 779 | שפל | 157,671.50 | 158,807.25 | 1,135.75 | 32.70 | 371.39 ₪ |

סה"כ לדייר:

| פסגה | גבע | שפל | סה"כ | שיא ביקוש |
|------------|----------|----------|------------|-----------|
| 2,757.50 | 1,294.50 | 1,135.75 | 5,187.75 | 20.75 |
| 1,314.50 ₪ | 511.33 ₪ | 371.39 ₪ | 2,197.22 ₪ | |

סה"כ צריכה

סה"כ לתשלום

| | | |
|------------|----------------------------------|--------------|
| 195.61 ₪ | תשלום קבוע | |
| 0.00 ₪ | תשלום עבור גודל חיבור בKVA (0x0) | |
| 2,392.83 ₪ | סה"כ לתשלום | לא כולל מע"מ |

התפלגות חיוב בש"ח לפי תע"ז

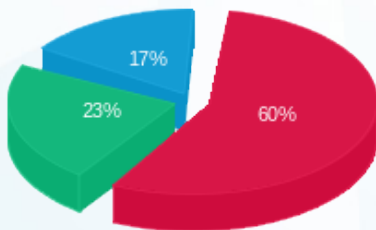

- פסגה (1,314.50 ₪) 60%
- גבע (511.33 ₪) 23%
- שפל (371.39 ₪) 17%

הסטוריית צריכה בקוט"ש

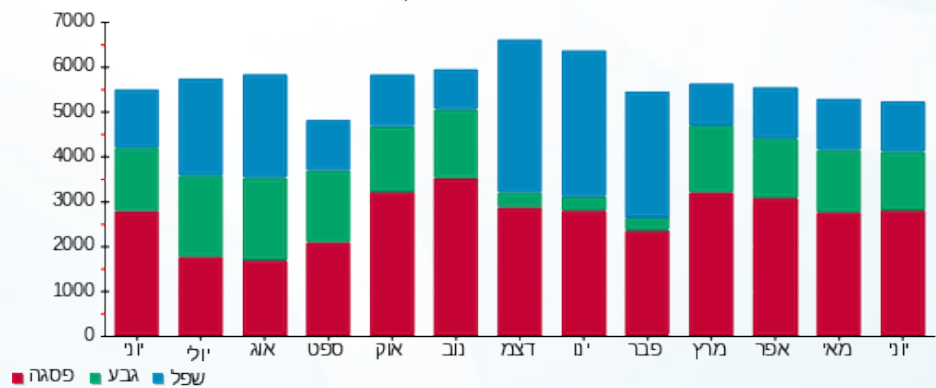

08/07/19

תאריך הפקה:

שם דייר: מתחת למאזן - הזנה לוח מפוחים SBMGE (לא לחיוב)

30/06/19

תאריך קריאה נוכחית:

שם אתר: קניון עזריאלי עכו

01/06/19

תאריך קריאה קודמת:

לקוח/ה נכבד/ה, אנו מתכבדים להגיש את חישוב צריכת החשמל לתקופה 01/06/19 - 30/06/19:

הזנה לוח מפוחים SBMGE (לא לחיוב) - 7 - 81019676 (0x0)

| סוג תעריף | סוג צריכה | קריאה קודמת | קריאה נוכחית | סה"כ צריכה בקוט"ש | מחיר לקוט"ש בא"ג | סה"כ לתשלום |
|--------------------------|-----------|-------------|--------------|-------------------|------------------|-------------|
| פרטי חשבון עבור תאריכים: | | | | | | |
| 777 | פסגה | 01/06/19 | 30/06/19 | 6.00 | 47.67 | 2.86 ₪ |
| 778 | גבע | 243.30 | 246.20 | 2.90 | 39.50 | 1.15 ₪ |
| 779 | שפל | 783.70 | 790.60 | 6.90 | 32.70 | 2.26 ₪ |

סה"כ לדייר:

| פסגה | גבע | שפל | סה"כ | שיא ביקוש |
|--------|--------|--------|--------|-----------|
| 6.00 | 2.90 | 6.90 | 15.80 | |
| 2.86 ₪ | 1.15 ₪ | 2.26 ₪ | 6.26 ₪ | |

סה"כ צריכה

סה"כ לתשלום

| | | |
|----------|----------------------------------|--------------|
| 195.61 ₪ | תשלום קבוע | |
| 0.00 ₪ | תשלום עבור גודל חיבור בKVA (0x0) | |
| 201.87 ₪ | סה"כ לתשלום | לא כולל מע"מ |

התפלגות חיוב בש"ח לפי תע"ז

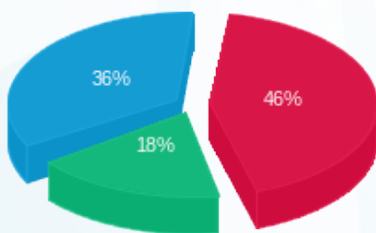

פסגה (2.86 ₪) 46%
 גבע (1.15 ₪) 18%
 שפל (2.26 ₪) 36%

הסטוריית צריכה בקוט"ש

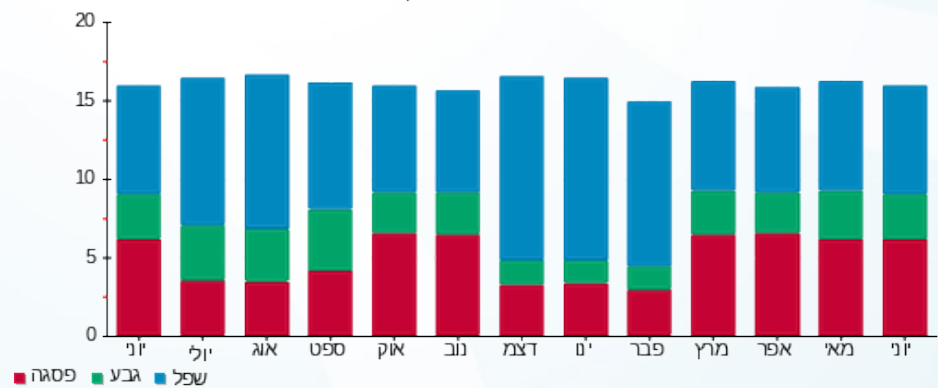

08/07/19 תאריך הפקדה:
 30/06/19 תאריך קריאה נוכחית:
 01/06/19 תאריך קריאה קודמת:

שם דייר: מתחת למאזן - חדר בקרה
 שם אתר: קניון עזריאלי עכו

לקוח/ה נכבד/ה, אנו מתכבדים להגיש את חישוב צריכת החשמל לתקופה 01/06/19 - 30/06/19:

חדר בקרה - 5 - 81022861(0x0)

| סה"כ לתשלום | מחיר לקוט"ש בא"ג | סה"כ צריכה בקוט"ש | קריאה נוכחית | קריאה קודמת | סוג צריכה | סוג תעריף |
|-------------|------------------|-------------------|--------------|-------------|--------------------------|-----------|
| | | | 30/06/19 | 01/06/19 | פרטי חשבון עבור תאריכים: | |
| ₪ 621.81 | 47.67 | 1,304.40 | 61,748.50 | 60,444.10 | פסגה | 777 |
| ₪ 239.69 | 39.50 | 606.80 | 33,649.70 | 33,042.90 | גבע | 778 |
| ₪ 471.40 | 32.70 | 1,441.60 | 105,673.90 | 104,232.30 | שפל | 779 |

סה"כ לדייר:

| שיא ביקוש | סה"כ | שפל | גבע | פסגה |
|-----------|------------|----------|----------|----------|
| 4.90 | 3,352.80 | 1,441.60 | 606.80 | 1,304.40 |
| | ₪ 1,332.90 | ₪ 471.40 | ₪ 239.69 | ₪ 621.81 |

סה"כ צריכה
 סה"כ לתשלום

| | | |
|------------|---|---------------------|
| ₪ 195.61 | תשלום קבוע | |
| ₪ 0.00 | תשלום עבור גודל חיבור בKVA (0x0) | |
| ₪ 1,528.51 | סה"כ לתשלום | לא כולל מע"מ |

התפלגות חיוב בש"ח לפי תעו"ז

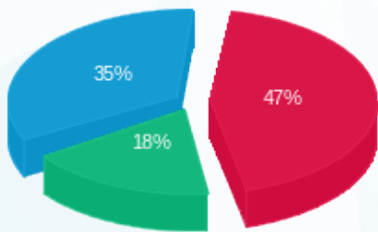

■ פסגה (₪ 621.81)
 ■ גבע (₪ 239.69)
 ■ שפל (₪ 471.40)

הסטוריית צריכה בקוט"ש

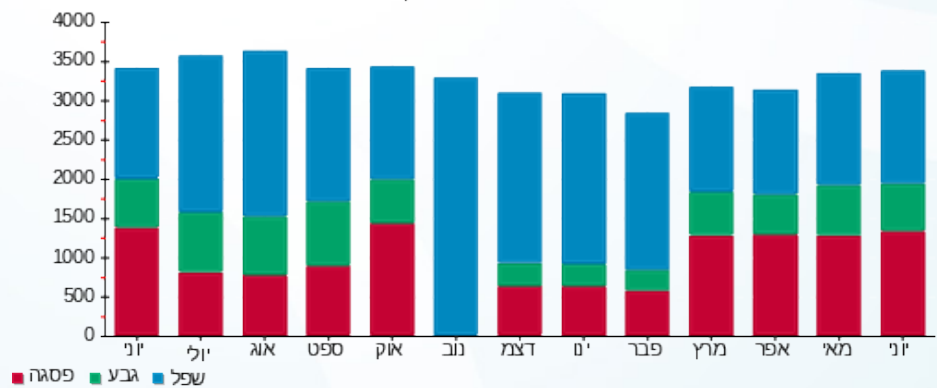



08/07/19

תאריך הפקדה:

שם דייר: מתחת למאזן - משרדים

30/06/19

תאריך קריאה נוכחית:

שם אתר: קניון עזריאלי עכו

01/06/19

תאריך קריאה קודמת:

לקוח/ה נכבד/ה, אנו מתכבדים להגיש את חישוב צריכת החשמל לתקופה 01/06/19 - 30/06/19:

משרדים - 4 - 81022861(0x0)

| סה"כ לתשלום | מחיר לקוט"ש בא"ג | סה"כ צריכה בקוט"ש | קריאה נוכחית | קריאה קודמת | סוג צריכה | סוג תעריף |
|-------------|------------------|-------------------|--------------|-------------|-----------|--------------------------|
| | | | 30/06/19 | 01/06/19 | | פרטי חשבון עבור תאריכים: |
| ₪ 657.75 | 47.67 | 1,379.80 | 58,423.00 | 57,043.20 | פסגה | 777 |
| ₪ 104.36 | 39.50 | 264.20 | 16,908.20 | 16,644.00 | גבע | 778 |
| ₪ 134.89 | 32.70 | 412.50 | 48,826.10 | 48,413.60 | שפל | 779 |

סה"כ לדייר:

| שיא ביקוש | סה"כ | שפל | גבע | פסגה |
|-----------|----------|----------|----------|----------|
| 10.20 | 2,056.50 | 412.50 | 264.20 | 1,379.80 |
| | ₪ 897.00 | ₪ 134.89 | ₪ 104.36 | ₪ 657.75 |

סה"כ צריכה

סה"כ לתשלום

| | | |
|------------|---|---------------------|
| ₪ 195.61 | תשלום קבוע | |
| ₪ 0.00 | תשלום עבור גודל חיבור בKVA (0x0) | |
| ₪ 1,092.61 | סה"כ לתשלום | לא כולל מע"מ |

התפלגות חיוב בש"ח לפי תעו"ז

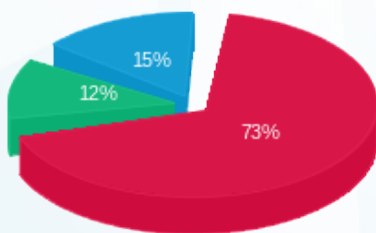

■ פסגה (₪ 657.75)
 ■ גבע (₪ 104.36)
 ■ שפל (₪ 134.89)

הסטוריית צריכה בקוט"ש

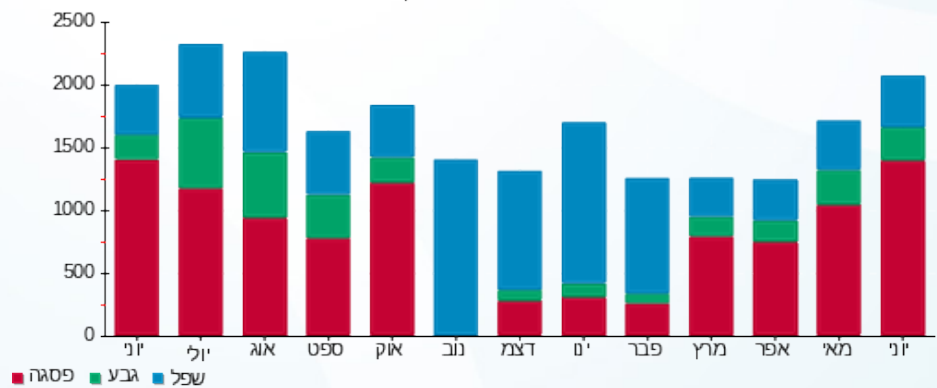



08/07/19 תאריך הפקדה:
 30/06/19 תאריך קריאה נוכחית:
 01/06/19 תאריך קריאה קודמת:

שם דייר: נאוטיקה
 שם אתר: קניון עזריאלי עכו

לקוח/ה נכבד/ה, אנו מתכבדים להגיש את חישוב צריכת החשמל לתקופה 01/06/19 - 30/06/19:

נאוטיקה - 5 - 81019397 (3x63)

| סוג תעריף | סוג צריכה | קריאה קודמת | קריאה נוכחית | סה"כ צריכה בקוט"ש | מחיר לקוט"ש בא"ג | סה"כ לתשלום |
|--------------------------|-----------|-------------|--------------|-------------------|------------------|-------------|
| פרטי חשבון עבור תאריכים: | | | | | | |
| 777 | פסגה | 01/06/19 | 30/06/19 | 2,100.20 | 47.67 | 1,001.17 ₪ |
| 778 | גבע | 56,069.40 | 56,744.70 | 675.30 | 39.50 | 266.74 ₪ |
| 779 | שפל | 55,788.30 | 56,153.70 | 365.40 | 32.70 | 119.49 ₪ |

סה"כ לדייר:

| פסגה | גבע | שפל | סה"כ | שיא ביקוש |
|------------|----------|----------|------------|-----------|
| 2,100.20 | 675.30 | 365.40 | 3,140.90 | 10.70 |
| 1,001.17 ₪ | 266.74 ₪ | 119.49 ₪ | 1,387.39 ₪ | |

סה"כ צריכה
 סה"כ לתשלום

| | | |
|------------|-----------------------------------|--------------|
| 195.61 ₪ | תשלום קבוע | |
| 3.29 ₪ | תשלום עבור גודל חיבור בKVA (3x63) | |
| 1,586.29 ₪ | סה"כ לתשלום | לא כולל מע"מ |

התפלגות חיוב בש"ח לפי תע"ז

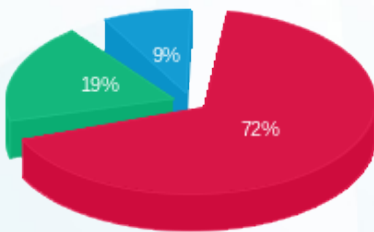

■ פסגה (1,001.17 ₪)
 ■ גבע (266.74 ₪)
 ■ שפל (119.49 ₪)

הסטוריית צריכה בקוט"ש

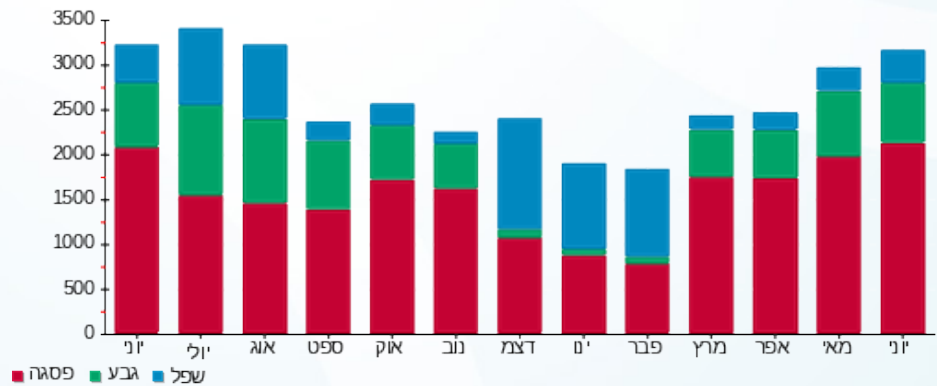

08/07/19 תאריך הפקה:
 30/06/19 תאריך קריאה נוכחית:
 01/06/19 תאריך קריאה קודמת:

שם דייר: ניופארם
 שם אתר: קניון עזריאלי עכו

לקוח/ה נכבד/ה, אנו מתכבדים להגיש את חישוב צריכת החשמל לתקופה 01/06/19 - 30/06/19:

ניופארם - 5 - 81019188 (3x160)

| סוג תעריף | סוג צריכה | קריאה קודמת | קריאה נוכחית | סה"כ צריכה בקוט"ש | מחיר לקוט"ש בא"ג | סה"כ לתשלום |
|--------------------------|-----------|-------------|--------------|-------------------|------------------|-------------|
| פרטי חשבון עבור תאריכים: | | | | | | |
| 777 | פסגה | 01/06/19 | 30/06/19 | 7,547.60 | 47.67 | 3,597.94 ₪ |
| 778 | גבע | 189,474.00 | 191,938.40 | 2,464.40 | 39.50 | 973.44 ₪ |
| 779 | שפל | 234,607.20 | 236,276.00 | 1,668.80 | 32.70 | 545.70 ₪ |

סה"כ לדייר:

| פסגה | גבע | שפל | סה"כ | שיא ביקוש |
|------------|----------|----------|------------|-----------|
| 7,547.60 | 2,464.40 | 1,668.80 | 11,680.80 | 44.80 |
| 3,597.94 ₪ | 973.44 ₪ | 545.70 ₪ | 5,117.08 ₪ | |

סה"כ צריכה
 סה"כ לתשלום

| | | |
|------------|------------------------------------|--------------|
| 195.61 ₪ | תשלום קבוע | |
| 8.35 ₪ | תשלום עבור גודל חיבור בKVA (3x160) | |
| 5,321.03 ₪ | סה"כ לתשלום | לא כולל מע"מ |

התפלגות חיוב בש"ח לפי תעו"ז

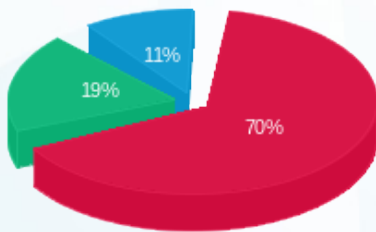

פסגה (3,597.94 ₪) 70%
 גבע (973.44 ₪) 19%
 שפל (545.70 ₪) 11%

הסטוריית צריכה בקוט"ש

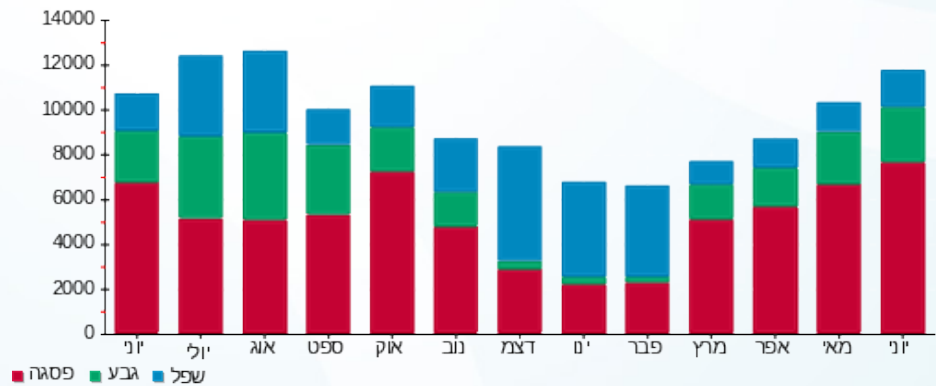



08/07/19 תאריך הפקדה:
 30/06/19 תאריך קריאה נוכחית:
 01/06/19 תאריך קריאה קודמת:

שם דייר: נעלי גראס
 שם אתר: קניון עזריאלי עכו

לקוח/ה נכבד/ה, אנו מתכבדים להגיש את חישוב צריכת החשמל לתקופה 01/06/19 - 30/06/19:

נעלי גראס - 7 - 81016096 (3x32)

| סוג תעריף | סוג צריכה | קריאה קודמת | קריאה נוכחית | סה"כ צריכה בקוט"ש | מחיר לקוט"ש בא"ג | סה"כ לתשלום |
|--------------------------|-----------|-------------|--------------|-------------------|------------------|-------------|
| פרטי חשבון עבור תאריכים: | | | | | | |
| 777 | פסגה | 01/06/19 | 30/06/19 | 1,627.70 | 47.67 | 775.92 ₪ |
| 778 | גבע | 40,085.50 | 40,591.80 | 506.30 | 39.50 | 199.99 ₪ |
| 779 | שפל | 48,136.00 | 48,518.50 | 382.50 | 32.70 | 125.08 ₪ |

סה"כ לדייר:

| פסגה | גבע | שפל | סה"כ | שיא ביקוש |
|----------|----------|----------|------------|-----------|
| 1,627.70 | 506.30 | 382.50 | 2,516.50 | 8.50 |
| 775.92 ₪ | 199.99 ₪ | 125.08 ₪ | 1,100.99 ₪ | |

סה"כ צריכה
 סה"כ לתשלום

| | | |
|------------|-----------------------------------|--------------|
| 195.61 ₪ | תשלום קבוע | |
| 1.67 ₪ | תשלום עבור גודל חיבור בKVA (3x32) | |
| 1,298.27 ₪ | סה"כ לתשלום | לא כולל מע"מ |

התפלגות חיוב בש"ח לפי תע"ז

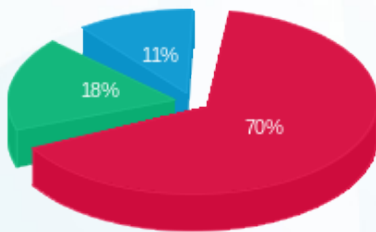

■ פסגה (775.92 ₪)
 ■ גבע (199.99 ₪)
 ■ שפל (125.08 ₪)

הסטוריית צריכה בקוט"ש

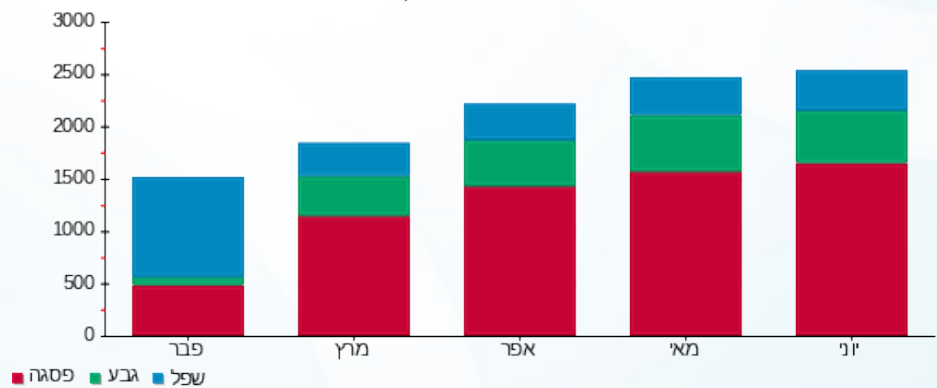



08/07/19 תאריך הפקה:
 30/06/19 תאריך קריאה נוכחית:
 01/06/19 תאריך קריאה קודמת:

שם דייר: נעלי ספרינג
 שם אתר: קניון עזריאלי עכו

לקוח/ה נכבד/ה, אנו מתכבדים להגיש את חישוב צריכת החשמל לתקופה 01/06/19 - 30/06/19:

נעלי ספרינג - 1 - 81019188(3x40)

| סוג תעריף | סוג צריכה | קריאה קודמת | קריאה נוכחית | סה"כ צריכה בקוט"ש | מחיר לקוט"ש בא"ג | סה"כ לתשלום |
|--------------------------|-----------|-------------|--------------|-------------------|------------------|-------------|
| פרטי חשבון עבור תאריכים: | | | | | | |
| | | 01/06/19 | 30/06/19 | | | |
| 777 | פסגה | 102,382.50 | 103,596.60 | 1,214.10 | 47.67 | 578.76 ₪ |
| 778 | גבע | 36,742.80 | 37,106.60 | 363.80 | 39.50 | 143.70 ₪ |
| 779 | שפל | 53,391.20 | 53,749.50 | 358.30 | 32.70 | 117.16 ₪ |

סה"כ לדייר:

| פסגה | גבע | שפל | סה"כ | שיא ביקוש |
|----------|----------|----------|----------|-----------|
| 1,214.10 | 363.80 | 358.30 | 1,936.20 | 17.60 |
| 578.76 ₪ | 143.70 ₪ | 117.16 ₪ | 839.63 ₪ | |

סה"כ צריכה
 סה"כ לתשלום

| | | |
|------------|-----------------------------------|--------------|
| 195.61 ₪ | תשלום קבוע | |
| 2.09 ₪ | תשלום עבור גודל חיבור בKVA (3x40) | |
| 1,037.32 ₪ | סה"כ לתשלום | לא כולל מע"מ |

התפלגות חיוב בש"ח לפי תע"ז

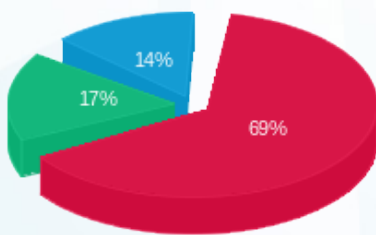

■ פסגה (578.76 ₪)
 ■ גבע (143.70 ₪)
 ■ שפל (117.16 ₪)

הסטוריית צריכה בקוט"ש

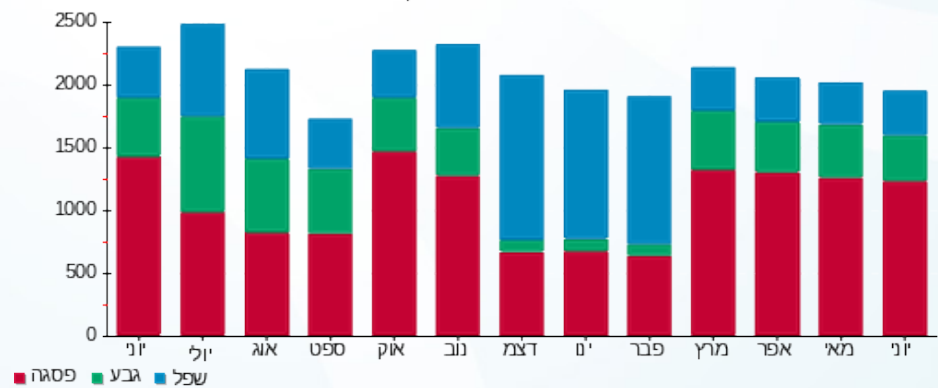

■ פסגה ■ גבע ■ שפל





08/07/19 תאריך הפקדה:
 30/06/19 תאריך קריאה נוכחית:
 01/06/19 תאריך קריאה קודמת:

שם דייר: סולוג
 שם אתר: קניון עזריאלי עכו

לקוח/ה נכבד/ה, אנו מתכבדים להגיש את חישוב צריכת החשמל לתקופה 01/06/19 - 30/06/19:

סולוג - 5 - 81017884 (3x40)

| סוג תעריף | סוג צריכה | קריאה קודמת | קריאה נוכחית | סה"כ צריכה בקוט"ש | מחיר לקוט"ש בא"ג | סה"כ לתשלום |
|--------------------------|-----------|-------------|--------------|-------------------|------------------|-------------|
| פרטי חשבון עבור תאריכים: | | | | | | |
| 777 | פסגה | 01/06/19 | 30/06/19 | 1,120.00 | 47.67 | 533.90 ₪ |
| 778 | גבע | 35,668.90 | 36,011.00 | 342.10 | 39.50 | 135.13 ₪ |
| 779 | שפל | 41,218.30 | 41,367.50 | 149.20 | 32.70 | 48.79 ₪ |

סה"כ לדייר:

| פסגה | גבע | שפל | סה"כ | שיא ביקוש |
|----------|----------|---------|----------|-----------|
| 1,120.00 | 342.10 | 149.20 | 1,611.30 | 8.40 |
| 533.90 ₪ | 135.13 ₪ | 48.79 ₪ | 717.82 ₪ | |

סה"כ צריכה
 סה"כ לתשלום

| | | |
|----------|-----------------------------------|--------------|
| 35.15 ₪ | תשלום קבוע | |
| 2.09 ₪ | תשלום עבור גודל חיבור בKVA (3x40) | |
| 755.06 ₪ | סה"כ לתשלום | לא כולל מע"מ |

התפלגות חיוב בש"ח לפי תע"ז

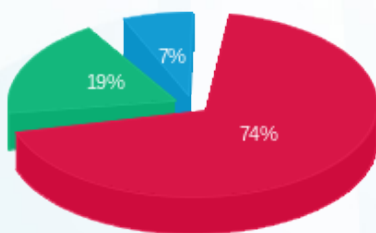

■ פסגה (533.90 ₪)
 ■ גבע (135.13 ₪)
 ■ שפל (48.79 ₪)

הסטוריית צריכה בקוט"ש

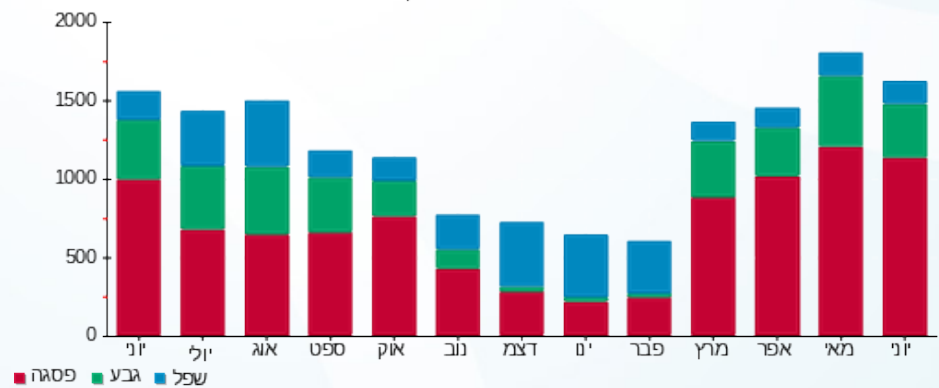



08/07/19

תאריך הפקדה:

שם דייר: סטודיו פשה
שם אתר: קניון עזריאלי עכו

30/06/19

תאריך קריאה נוכחית:

01/06/19

תאריך קריאה קודמת:

לקוח/ה נכבד/ה, אנו מתכבדים להגיש את חישוב צריכת החשמל לתקופה 01/06/19 - 30/06/19:

סטודיו פשה - 3 - 81018786(3x40)

| סוג תעריף | סוג צריכה | קריאה קודמת | קריאה נוכחית | סה"כ צריכה בקוט"ש | מחיר לקוט"ש בא"ג | סה"כ לתשלום |
|--------------------------|-----------|-------------|--------------|-------------------|------------------|-------------|
| פרטי חשבון עבור תאריכים: | | | | | | |
| 777 | פסגה | 01/06/19 | 30/06/19 | 2,402.71 | 47.67 | 1,145.37 ₪ |
| 778 | גבע | 33,659.70 | 34,395.92 | 736.22 | 39.50 | 290.81 ₪ |
| 779 | שפל | 43,449.50 | 43,891.33 | 441.83 | 32.70 | 144.48 ₪ |

סה"כ לדיר:

| פסגה | גבע | שפל | סה"כ | שיא ביקוש |
|------------|----------|----------|------------|-----------|
| 2,402.71 | 736.22 | 441.83 | 3,580.76 | 13.30 |
| 1,145.37 ₪ | 290.81 ₪ | 144.48 ₪ | 1,580.66 ₪ | |

סה"כ צריכה

סה"כ לתשלום

| | | |
|------------|-----------------------------------|--------------|
| 195.61 ₪ | תשלום קבוע | |
| 2.09 ₪ | תשלום עבור גודל חיבור בKVA (3x40) | |
| 1,778.36 ₪ | סה"כ לתשלום | לא כולל מע"מ |

התפלגות חיוב בש"ח לפי תעו"ז

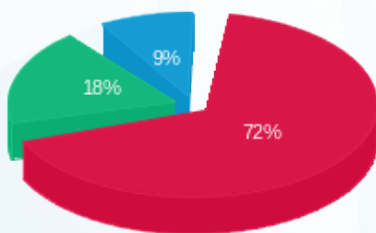

■ פסגה (1,145.37 ₪)
■ גבע (290.81 ₪)
■ שפל (144.48 ₪)

הסטוריית צריכה בקוט"ש

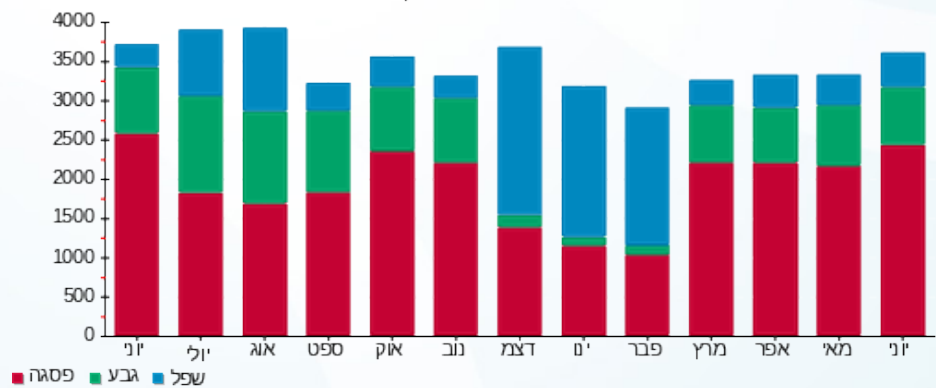



08/07/19 תאריך הפקה:
 30/06/19 תאריך קריאה נוכחית:
 01/06/19 תאריך קריאה קודמת:

שם דייר: סטודיו קרקועים
 שם אתר: קניון עזריאלי עכו

לקוח/ה נכבד/ה, אנו מתכבדים להגיש את חישוב צריכת החשמל לתקופה 01/06/19 - 30/06/19:

סטודיו קרקועים - 6 - 81022861(0x0)

| סה"כ לתשלום | מחיר לקוט"ש בא"ג | סה"כ צריכה בקוט"ש | קריאה נוכחית | קריאה קודמת | סוג צריכה | סוג תעריף |
|-------------|------------------|-------------------|--------------|-------------|-----------|--------------------------|
| | | | 30/06/19 | 01/06/19 | | פרטי חשבון עבור תאריכים: |
| 134.83 ₪ | 47.67 | 282.85 | 745.70 | 462.85 | פסגה | 777 |
| 29.01 ₪ | 39.50 | 73.45 | 208.80 | 135.35 | גבע | 778 |
| 12.07 ₪ | 32.70 | 36.90 | 202.80 | 165.90 | שפל | 779 |

סה"כ לדייר:

| שיא ביקוש | סה"כ | שפל | גבע | פסגה |
|-----------|----------|---------|---------|----------|
| 2.60 | 393.20 | 36.90 | 73.45 | 282.85 |
| | 175.91 ₪ | 12.07 ₪ | 29.01 ₪ | 134.83 ₪ |

סה"כ צריכה
 סה"כ לתשלום

| | | |
|----------|---|---------------------|
| 195.61 ₪ | תשלום קבוע | |
| 0.00 ₪ | תשלום עבור גודל חיבור בKVA (0x0) | |
| 371.52 ₪ | סה"כ לתשלום | לא כולל מע"מ |

התפלגות חיוב בש"ח לפי תעו"ז

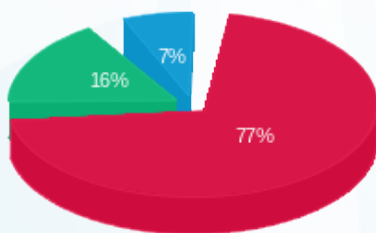

פסגה (134.83 ₪) 77%
 גבע (29.01 ₪) 16%
 שפל (12.07 ₪) 7%

הסטוריית צריכה בקוט"ש

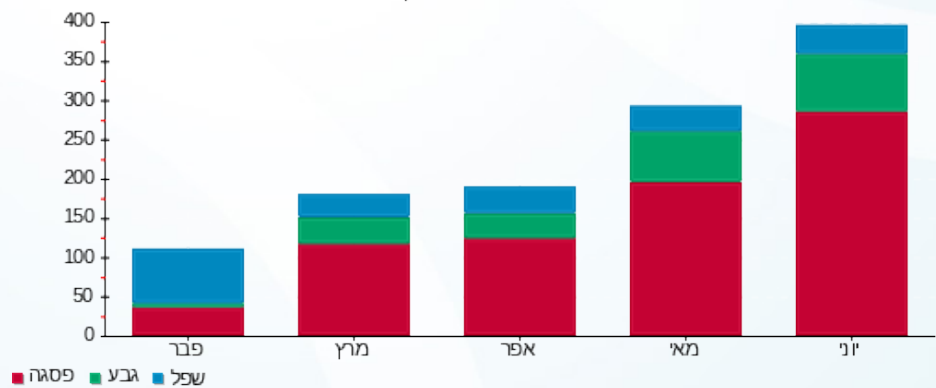



08/07/19 תאריך הפקה:
 30/06/19 תאריך קריאה נוכחית:
 01/06/19 תאריך קריאה קודמת:

שם דייר: סטימצקי חדש
 שם אתר: קניון עזריאלי עכו

לקוח/ה נכבד/ה, אנו מתכבדים להגיש את חישוב צריכת החשמל לתקופה 01/06/19 - 30/06/19:

סטימצקי חדש - 6 - 81017284(3x40)

| סה"כ לתשלום | מחיר לקוט"ש בא"ג | סה"כ צריכה בקוט"ש | קריאה נוכחית | קריאה קודמת | סוג צריכה | סוג תעריף |
|-------------|------------------|-------------------|--------------|-------------|-----------|--------------------------|
| | | | 30/06/19 | 01/06/19 | | פרטי חשבון עבור תאריכים: |
| ₪ 864.44 | 47.67 | 1,813.38 | 89,973.48 | 88,160.10 | פסגה | 777 |
| ₪ 241.97 | 39.50 | 612.57 | 32,719.87 | 32,107.30 | גבע | 778 |
| ₪ 96.73 | 32.70 | 295.80 | 47,693.30 | 47,397.50 | שפל | 779 |

סה"כ לדייר:

| שיא ביקוש | סה"כ | שפל | גבע | פסגה |
|-----------|------------|---------|----------|----------|
| 12.50 | 2,721.75 | 295.80 | 612.57 | 1,813.38 |
| | ₪ 1,203.13 | ₪ 96.73 | ₪ 241.97 | ₪ 864.44 |

סה"כ צריכה
 סה"כ לתשלום

| | | |
|------------|--|---------------------|
| ₪ 195.61 | תשלום קבוע | |
| ₪ 2.09 | תשלום עבור גודל חיבור בKVA (3x40) | |
| ₪ 1,400.83 | סה"כ לתשלום | לא כולל מע"מ |

התפלגות חיוב בש"ח לפי תע"ז

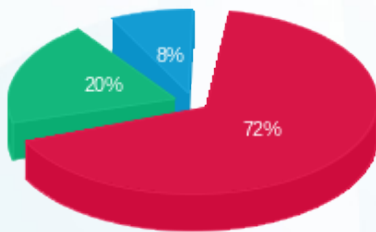

■ פסגה (₪ 864.44)
 ■ גבע (₪ 241.97)
 ■ שפל (₪ 96.73)

הסטוריית צריכה בקוט"ש

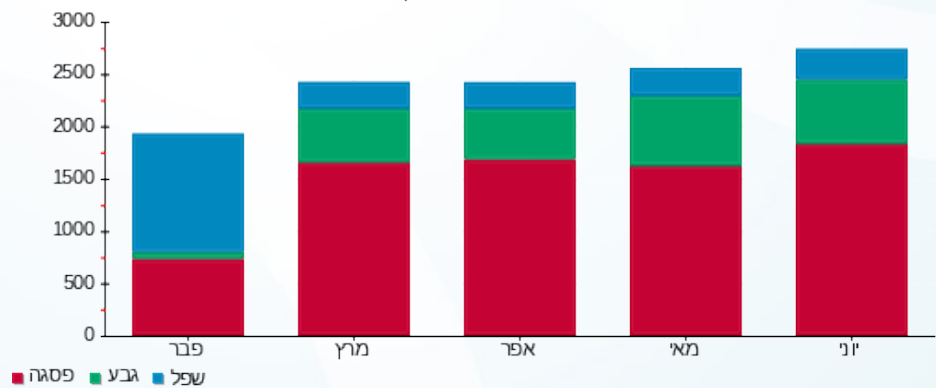



08/07/19 תאריך הפקה:
 30/06/19 תאריך קריאה נוכחית:
 01/06/19 תאריך קריאה קודמת:

שם דייר: סקופ
 שם אתר: קניון עזריאלי עכו

לקוח/ה נכבד/ה, אנו מתכבדים להגיש את חישוב צריכת החשמל לתקופה 01/06/19 - 30/06/19:

סקופ - 7 - 81018961 (3x40)

| סוג תעריף | סוג צריכה | קריאה קודמת | קריאה נוכחית | סה"כ צריכה בקוט"ש | מחיר לקוט"ש בא"ג | סה"כ לתשלום |
|--------------------------|-----------|-------------|--------------|-------------------|------------------|-------------|
| פרטי חשבון עבור תאריכים: | | | | | | |
| 777 | פסגה | 01/06/19 | 30/06/19 | 2,497.70 | 47.67 | 1,190.65 ₪ |
| 778 | גבע | 50,377.40 | 51,150.70 | 773.30 | 39.50 | 305.45 ₪ |
| 779 | שפל | 59,428.80 | 59,827.70 | 398.90 | 32.70 | 130.44 ₪ |

סה"כ לדייר:

| פסגה | גבע | שפל | סה"כ | שיא ביקוש |
|------------|----------|----------|------------|-----------|
| 2,497.70 | 773.30 | 398.90 | 3,669.90 | 13.60 |
| 1,190.65 ₪ | 305.45 ₪ | 130.44 ₪ | 1,626.55 ₪ | |

סה"כ צריכה
 סה"כ לתשלום

| | | |
|------------|-----------------------------------|--------------|
| 195.61 ₪ | תשלום קבוע | |
| 2.09 ₪ | תשלום עבור גודל חיבור בKVA (3x40) | |
| 1,824.24 ₪ | סה"כ לתשלום | לא כולל מע"מ |

התפלגות חיוב בש"ח לפי תע"ז

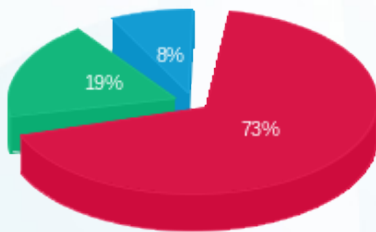

פסגה (1,190.65 ₪) 73%
 גבע (305.45 ₪) 19%
 שפל (130.44 ₪) 8%

הסטוריית צריכה בקוט"ש

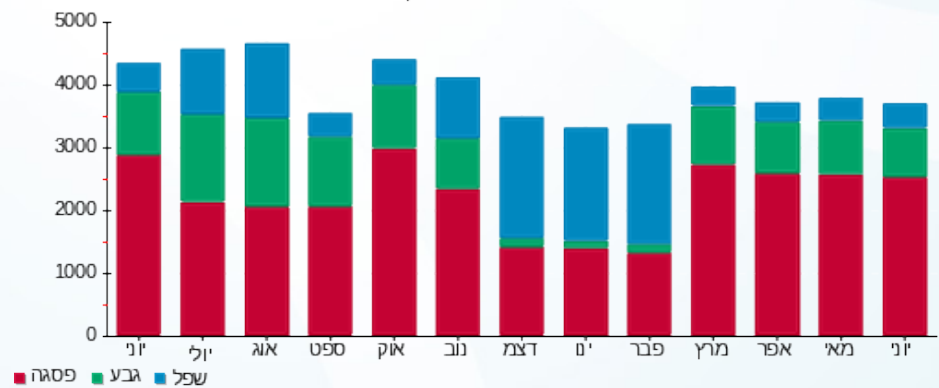



08/07/19 תאריך הפקה:
 30/06/19 תאריך קריאה נוכחית:
 01/06/19 תאריך קריאה קודמת:

שם דייר: סקסו
 שם אתר: קניון עזריאלי עכו

לקוח/ה נכבד/ה, אנו מתכבדים להגיש את חישוב צריכת החשמל לתקופה 01/06/19 - 30/06/19:

ארבע עונות - 8 - 81018961(3x40)

| סוג תעריף | סוג צריכה | קריאה קודמת | קריאה נוכחית | סה"כ צריכה בקוט"ש | מחיר לקוט"ש בא"ג | סה"כ לתשלום |
|--------------------------|-----------|-------------|--------------|-------------------|------------------|-------------|
| פרטי חשבון עבור תאריכים: | | | | | | |
| 777 | פסגה | 01/06/19 | 30/06/19 | 1,743.80 | 47.67 | 831.27 ₪ |
| 778 | גבע | 37,673.10 | 38,158.40 | 485.30 | 39.50 | 191.69 ₪ |
| 779 | שפל | 40,453.80 | 40,615.10 | 161.30 | 32.70 | 52.75 ₪ |

סה"כ לדייר:

| פסגה | גבע | שפל | סה"כ | שיא ביקוש |
|----------|----------|---------|------------|-----------|
| 1,743.80 | 485.30 | 161.30 | 2,390.40 | 9.80 |
| 831.27 ₪ | 191.69 ₪ | 52.75 ₪ | 1,075.71 ₪ | |

סה"כ צריכה
 סה"כ לתשלום

| | | |
|------------|-----------------------------------|--------------|
| 195.61 ₪ | תשלום קבוע | |
| 2.09 ₪ | תשלום עבור גודל חיבור בKVA (3x40) | |
| 1,273.41 ₪ | סה"כ לתשלום | לא כולל מע"מ |

התפלגות חיוב בש"ח לפי תעו"ז

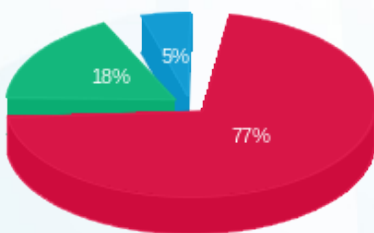

■ פסגה (831.27 ₪)
 ■ גבע (191.69 ₪)
 ■ שפל (52.75 ₪)

הסטוריית צריכה בקוט"ש

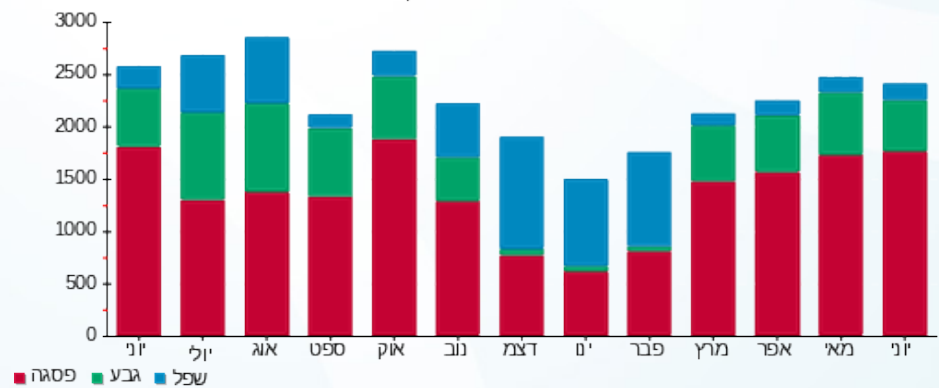

08/07/19 תאריך הפקה:
 30/06/19 תאריך קריאה נוכחית:
 01/06/19 תאריך קריאה קודמת:

שם דייר: עולם הממתקים - חדש
 שם אתר: קניון עזריאלי עכו

לקוח/ה נכבד/ה, אנו מתכבדים להגיש את חישוב צריכת החשמל לתקופה 01/06/19 - 30/06/19:

עולם הממתקים - חדש - 1 - 81038342 (1x25)

| סה"כ לתשלום | מחיר לקוט"ש בא"ג | סה"כ צריכה בקוט"ש | קריאה נוכחית | קריאה קודמת | סוג צריכה | סוג תעריף |
|-------------|------------------|-------------------|--------------|-------------|-----------|--------------------------|
| | | | 30/06/19 | 01/06/19 | | פרטי חשבון עבור תאריכים: |
| 226.86 ₪ | 47.67 | 475.90 | 24,505.75 | 24,029.85 | פסגה | 777 |
| 81.51 ₪ | 39.50 | 206.35 | 12,924.95 | 12,718.60 | גבע | 778 |
| 152.32 ₪ | 32.70 | 465.80 | 37,509.25 | 37,043.45 | שפל | 779 |

סה"כ לדיר:

| שיא ביקוש | סה"כ | שפל | גבע | פסגה |
|-----------|----------|----------|---------|----------|
| 2.90 | 1,148.05 | 465.80 | 206.35 | 475.90 |
| | 460.69 ₪ | 152.32 ₪ | 81.51 ₪ | 226.86 ₪ |

סה"כ צריכה
 סה"כ לתשלום

| | | |
|----------|--|---------------------|
| 195.61 ₪ | תשלום קבוע | |
| 0.43 ₪ | תשלום עבור גודל חיבור בKVA (1x25) | |
| 656.73 ₪ | סה"כ לתשלום | לא כולל מע"מ |

התפלגות חיוב בש"ח לפי תע"ז

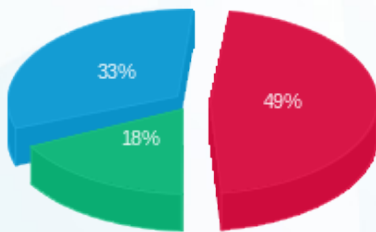

פסגה (226.86 ₪) - 18%
 גבע (81.51 ₪) - 33%
 שפל (152.32 ₪) - 49%

הסטוריית צריכה בקוט"ש

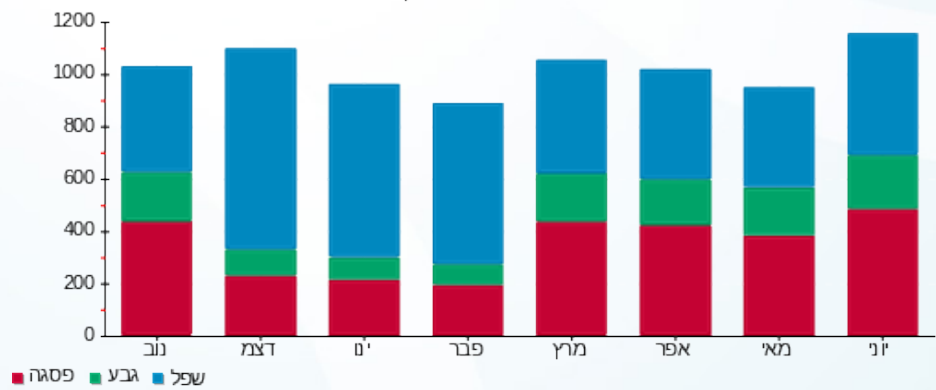

08/07/19 תאריך הפקה:
 30/06/19 תאריך קריאה נוכחית:
 01/06/19 תאריך קריאה קודמת:

שם דייר: עונות
 שם אתר: קניון עזריאלי עכו

לקוח/ה נכבד/ה, אנו מתכבדים להגיש את חישוב צריכת החשמל לתקופה 01/06/19 - 30/06/19:

עונות - 5 - 81018663(3x40)

| סה"כ לתשלום | מחיר לקוט"ש בא"ג | סה"כ צריכה בקוט"ש | קריאה נוכחית | קריאה קודמת | סוג צריכה | סוג תעריף |
|-------------|------------------|-------------------|--------------|-------------|--------------------------|-----------|
| | | | 30/06/19 | 01/06/19 | פרטי חשבון עבור תאריכים: | |
| 1,112.19 ₪ | 47.67 | 2,333.10 | 178,968.60 | 176,635.50 | פסגה | 777 |
| 258.13 ₪ | 39.50 | 653.50 | 58,424.20 | 57,770.70 | גבע | 778 |
| 74.98 ₪ | 32.70 | 229.30 | 65,954.50 | 65,725.20 | שפל | 779 |

סה"כ לדייר:

| שיא ביקוש | סה"כ | שפל | גבע | פסגה |
|-----------|------------|---------|----------|------------|
| 14.10 | 3,215.90 | 229.30 | 653.50 | 2,333.10 |
| | 1,445.30 ₪ | 74.98 ₪ | 258.13 ₪ | 1,112.19 ₪ |

סה"כ צריכה
 סה"כ לתשלום

| | | |
|------------|--|---------------------|
| 195.61 ₪ | תשלום קבוע | |
| 2.09 ₪ | תשלום עבור גודל חיבור בKVA (3x40) | |
| 1,643.00 ₪ | סה"כ לתשלום | לא כולל מע"מ |

התפלגות חיוב בש"ח לפי תעו"ז

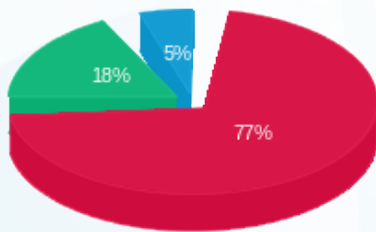

■ פסגה (1,112.19 ₪)
 ■ גבע (258.13 ₪)
 ■ שפל (74.98 ₪)

הסטוריית צריכה בקוט"ש

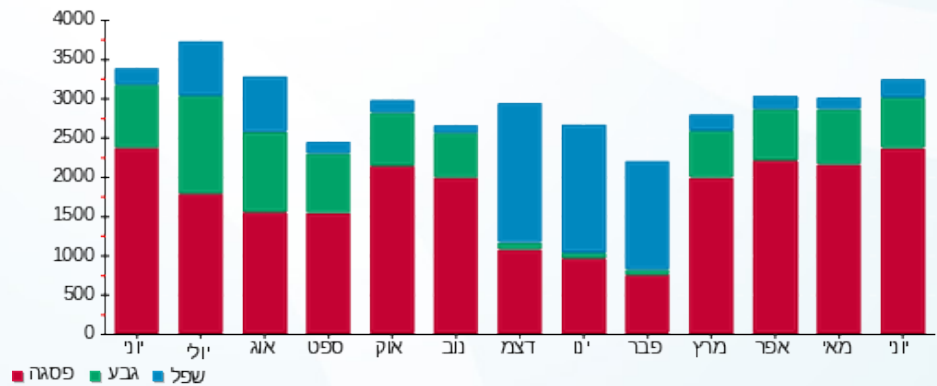

08/07/19 תאריך הפקדה:
 30/06/19 תאריך קריאה נוכחית:
 01/06/19 תאריך קריאה קודמת:

שם דייר: פאסטה פאסטה
 שם אתר: קניון עזריאלי עכו

לקוח/ה נכבד/ה, אנו מתכבדים להגיש את חישוב צריכת החשמל לתקופה 01/06/19 - 30/06/19:

פאסטה פאסטה - 2 - 81019397 (3x80)

| סוג תעריף | סוג צריכה | קריאה קודמת | קריאה נוכחית | סה"כ צריכה בקוט"ש | מחיר לקוט"ש בא"ג | סה"כ לתשלום |
|--------------------------|-----------|-------------|--------------|-------------------|------------------|-------------|
| פרטי חשבון עבור תאריכים: | | | | | | |
| 777 | פסגה | 01/06/19 | 30/06/19 | 3,583.90 | 47.67 | 1,708.45 ₪ |
| 778 | גבע | 79,133.40 | 80,244.20 | 1,110.80 | 39.50 | 438.77 ₪ |
| 779 | שפל | 131,367.50 | 132,461.20 | 1,093.70 | 32.70 | 357.64 ₪ |

סה"כ לדייר:

| פסגה | גבע | שפל | סה"כ | שיא ביקוש |
|------------|----------|----------|------------|-----------|
| 3,583.90 | 1,110.80 | 1,093.70 | 5,788.40 | 20.50 |
| 1,708.45 ₪ | 438.77 ₪ | 357.64 ₪ | 2,504.85 ₪ | |

סה"כ צריכה
 סה"כ לתשלום

| | | |
|------------|-----------------------------------|--------------|
| 195.61 ₪ | תשלום קבוע | |
| 4.17 ₪ | תשלום עבור גודל חיבור בKVA (3x80) | |
| 2,704.64 ₪ | סה"כ לתשלום | לא כולל מע"מ |

התפלגות חיוב בש"ח לפי תע"ז

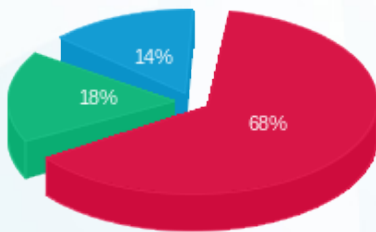

פסגה (1,708.45 ₪) 68%
 גבע (438.77 ₪) 18%
 שפל (357.64 ₪) 14%

הסטוריית צריכה בקוט"ש

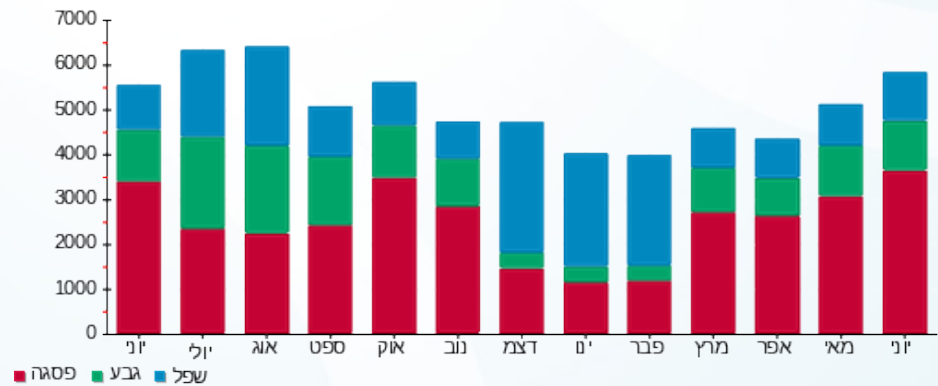



08/07/19 תאריך הפקה:
 30/06/19 תאריך קריאה נוכחית:
 01/06/19 תאריך קריאה קודמת:

שם דייר: פאפיה
 שם אתר: קניון עזריאלי עכו

לקוח/ה נכבד/ה, אנו מתכבדים להגיש את חישוב צריכת החשמל לתקופה 01/06/19 - 30/06/19:

פאפיה - 7 - (3x25)81017884

| סוג תעריף | סוג צריכה | קריאה קודמת | קריאה נוכחית | סה"כ צריכה בקוט"ש | מחיר לקוט"ש בא"ג | סה"כ לתשלום |
|--------------------------|-----------|-------------|--------------|-------------------|------------------|-------------|
| פרטי חשבון עבור תאריכים: | | | | | | |
| 777 | פסגה | 01/06/19 | 30/06/19 | 1,201.80 | 47.67 | 572.90 ₪ |
| 778 | גבע | 28,644.90 | 29,006.20 | 361.30 | 39.50 | 142.71 ₪ |
| 779 | שפל | 31,964.60 | 32,104.80 | 140.20 | 32.70 | 45.85 ₪ |

סה"כ לדייר:

| פסגה | גבע | שפל | סה"כ | שיא ביקוש |
|----------|----------|---------|----------|-----------|
| 1,201.80 | 361.30 | 140.20 | 1,703.30 | 8.50 |
| 572.90 ₪ | 142.71 ₪ | 45.85 ₪ | 761.46 ₪ | |

סה"כ צריכה
 סה"כ לתשלום

| | | |
|----------|-----------------------------------|--------------|
| 195.61 ₪ | תשלום קבוע | |
| 1.30 ₪ | תשלום עבור גודל חיבור בKVA (3x25) | |
| 958.37 ₪ | סה"כ לתשלום | לא כולל מע"מ |

התפלגות חיוב בש"ח לפי תע"ז

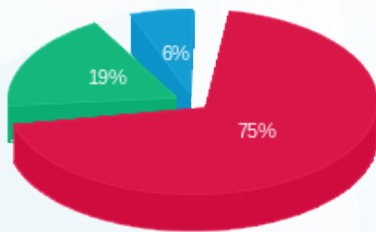

■ פסגה (572.90 ₪)
 ■ גבע (142.71 ₪)
 ■ שפל (45.85 ₪)

הסטוריית צריכה בקוט"ש

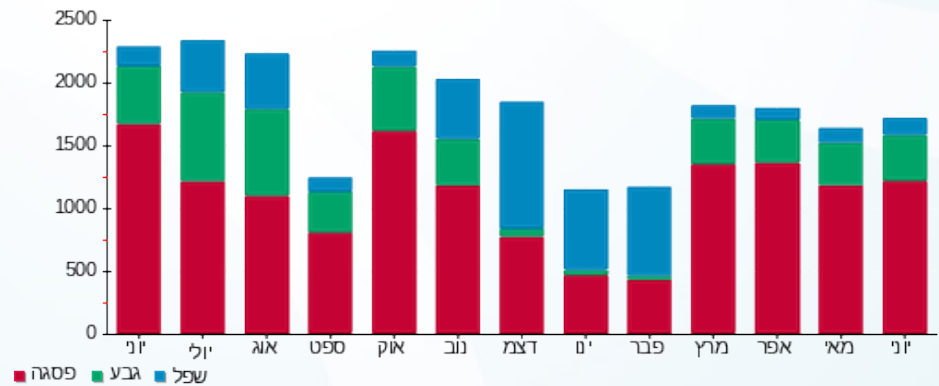



08/07/19 תאריך הפקה:
 30/06/19 תאריך קריאה נוכחית:
 01/06/19 תאריך קריאה קודמת:

שם דייר: פוקס הום +פוקס
 שם אתר: קניון עזריאלי עכו

לקוח/ה נכבד/ה, אנו מתכבדים להגיש את חישוב צריכת החשמל לתקופה 01/06/19 - 30/06/19:

פוקס הום +פוקס - 4 - 81019397(3x160)

| סוג תעריף | סוג צריכה | קריאה קודמת | קריאה נוכחית | סה"כ צריכה בקוט"ש | מחיר לקוט"ש בא"ג | סה"כ לתשלום |
|--------------------------|-----------|-------------|--------------|-------------------|------------------|-------------|
| פרטי חשבון עבור תאריכים: | | | | | | |
| | | 01/06/19 | 30/06/19 | | | |
| 777 | פסגה | 105,655.60 | 111,512.60 | 5,857.00 | 47.67 | 2,792.03 ₪ |
| 778 | גבע | 40,327.80 | 42,014.00 | 1,686.20 | 39.50 | 666.05 ₪ |
| 779 | שפל | 45,403.00 | 46,240.60 | 837.60 | 32.70 | 273.90 ₪ |

סה"כ לדייר:

| פסגה | גבע | שפל | סה"כ | שיא ביקוש |
|------------|----------|----------|------------|-----------|
| 5,857.00 | 1,686.20 | 837.60 | 8,380.80 | 39.60 |
| 2,792.03 ₪ | 666.05 ₪ | 273.90 ₪ | 3,731.98 ₪ | |

סה"כ צריכה
 סה"כ לתשלום

| | | |
|------------|------------------------------------|--------------|
| 195.61 ₪ | תשלום קבוע | |
| 8.35 ₪ | תשלום עבור גודל חיבור בKVA (3x160) | |
| 3,935.93 ₪ | סה"כ לתשלום | לא כולל מע"מ |

התפלגות חיוב בש"ח לפי תע"ז

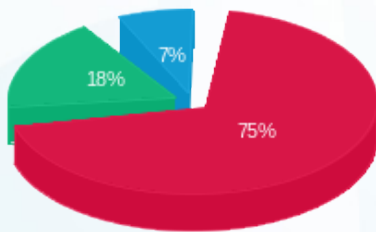

פסגה (2,792.03 ₪) 75%
 גבע (666.05 ₪) 18%
 שפל (273.90 ₪) 7%

הסטוריית צריכה בקוט"ש

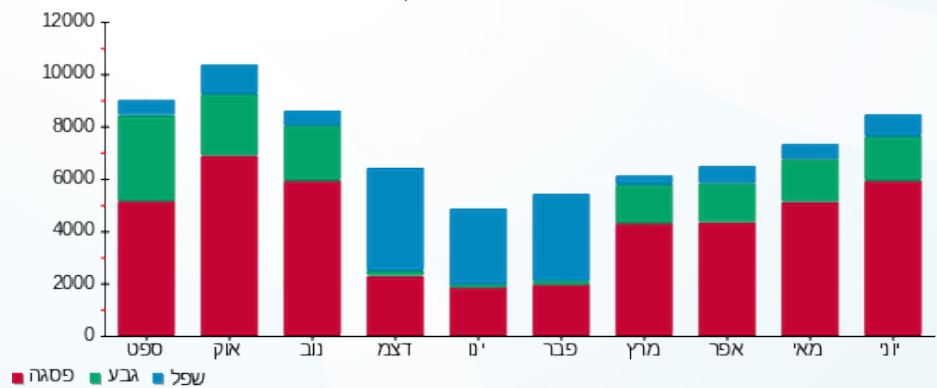

08/07/19 תאריך הפקדה:
 30/06/19 תאריך קריאה נוכחית:
 01/06/19 תאריך קריאה קודמת:

שם דייר: פייט סטאפ פרו
 שם אתר: קניון עזריאלי עכו

לקוח/ה נכבד/ה, אנו מתכבדים להגיש את חישוב צריכת החשמל לתקופה 01/06/19 - 30/06/19:

פייט סטאפ פרו - 7 - 81018786 (3x25)

| סוג תעריף | סוג צריכה | קריאה קודמת | קריאה נוכחית | סה"כ צריכה בקוט"ש | מחיר לקוט"ש בא"ג | סה"כ לתשלום |
|--------------------------|-----------|-------------|--------------|-------------------|------------------|-------------|
| פרטי חשבון עבור תאריכים: | | | | | | |
| 777 | פסגה | 01/06/19 | 30/06/19 | 5.56 | 47.67 | 2.65 ₪ |
| 778 | גבע | 12,423.15 | 12,424.61 | 1.46 | 39.50 | 0.58 ₪ |
| 779 | שפל | 34,476.55 | 34,478.48 | 1.93 | 32.70 | 0.63 ₪ |

סה"כ לדייר:

| פסגה | גבע | שפל | סה"כ | שיא ביקוש |
|--------|--------|--------|--------|-----------|
| 5.56 | 1.46 | 1.93 | 8.95 | 0.10 |
| 2.65 ₪ | 0.58 ₪ | 0.63 ₪ | 3.86 ₪ | |

סה"כ צריכה
 סה"כ לתשלום

| | | |
|----------|---|---------------------|
| 195.61 ₪ | תשלום קבוע | |
| 1.30 ₪ | תשלום עבור גודל חיבור ב KVA (3x25) | |
| 200.77 ₪ | סה"כ לתשלום | לא כולל מע"מ |

התפלגות חיוב בש"ח לפי תע"ז

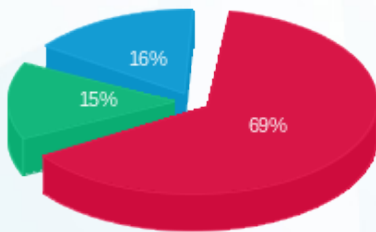

פסגה (2.65 ₪) ■
 גבע (0.58 ₪) ■
 שפל (0.63 ₪) ■

הסטוריית צריכה בקוט"ש

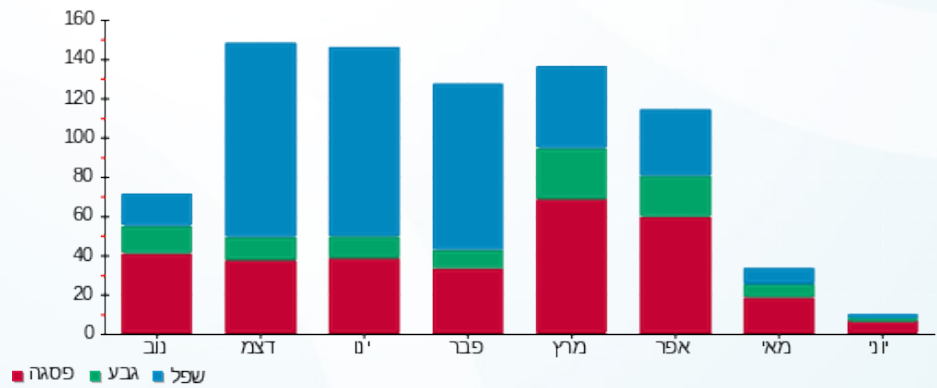



08/07/19 תאריך הפקה:
 30/06/19 תאריך קריאה נוכחית:
 01/06/19 תאריך קריאה קודמת:

שם דייר: פלאפון
 שם אתר: קניון עזריאלי עכו

לקוח/ה נכבד/ה, אנו מתכבדים להגיש את חישוב צריכת החשמל לתקופה 01/06/19 - 30/06/19:

פלאפון - 4 - 81021310 (1x16)

| סה"כ לתשלום | מחיר לקוט"ש בא"ג | סה"כ צריכה בקוט"ש | קריאה נוכחית | קריאה קודמת | סוג צריכה | סוג תעריף |
|-------------|------------------|-------------------|--------------|-------------|-----------|--------------------------|
| | | | 30/06/19 | 01/06/19 | | פרטי חשבון עבור תאריכים: |
| 138.62 ₪ | 47.67 | 290.78 | 25,498.28 | 25,207.50 | פסגה | 777 |
| 53.27 ₪ | 39.50 | 134.85 | 13,185.85 | 13,051.00 | גבע | 778 |
| 92.75 ₪ | 32.70 | 283.63 | 38,222.43 | 37,938.80 | שפל | 779 |

סה"כ לדייר:

| שיא ביקוש | סה"כ | שפל | גבע | פסגה |
|-----------|----------|---------|---------|----------|
| 1.10 | 709.27 | 283.63 | 134.85 | 290.78 |
| | 284.63 ₪ | 92.75 ₪ | 53.27 ₪ | 138.62 ₪ |

סה"כ צריכה
 סה"כ לתשלום

| | | |
|----------|--|---------------------|
| 195.61 ₪ | תשלום קבוע | |
| 0.28 ₪ | תשלום עבור גודל חיבור בKVA (1x16) | |
| 480.52 ₪ | סה"כ לתשלום | לא כולל מע"מ |

התפלגות חיוב בש"ח לפי תעו"ז

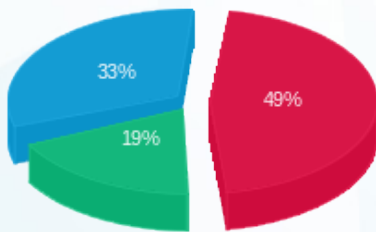

■ פסגה (138.62 ₪)
 ■ גבע (53.27 ₪)
 ■ שפל (92.75 ₪)

הסטוריית צריכה בקוט"ש

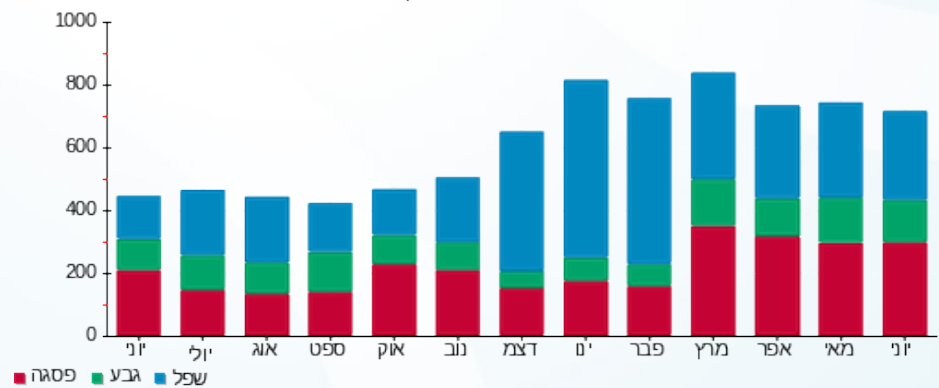



08/07/19 תאריך הפקה:
 30/06/19 תאריך קריאה נוכחית:
 01/06/19 תאריך קריאה קודמת:

שם דייר: פרטנר
 שם אתר: קניון עזריאלי עכו

לקוח/ה נכבד/ה, אנו מתכבדים להגיש את חישוב צריכת החשמל לתקופה 01/06/19 - 30/06/19:

פרטנר - 6 - 81038342 (1x16)

| סוג תעריף | סוג צריכה | קריאה קודמת | קריאה נוכחית | סה"כ צריכה בקוט"ש | מחיר לקוט"ש בא"ג | סה"כ לתשלום |
|--------------------------|-----------|-------------|--------------|-------------------|------------------|-------------|
| פרטי חשבון עבור תאריכים: | | | | | | |
| 777 | פסגה | 01/06/19 | 30/06/19 | 289.90 | 47.67 | 138.20 ₪ |
| 778 | גבע | 3,189.00 | 3,321.30 | 132.30 | 39.50 | 52.26 ₪ |
| 779 | שפל | 10,191.00 | 10,500.20 | 309.20 | 32.70 | 101.11 ₪ |

סה"כ לדייר:

| פסגה | גבע | שפל | סה"כ | שיא ביקוש |
|----------|---------|----------|----------|-----------|
| 289.90 | 132.30 | 309.20 | 731.40 | 1.10 |
| 138.20 ₪ | 52.26 ₪ | 101.11 ₪ | 291.56 ₪ | |

סה"כ צריכה
 סה"כ לתשלום

| | | |
|----------|-----------------------------------|--------------|
| 195.61 ₪ | תשלום קבוע | |
| 0.28 ₪ | תשלום עבור גודל חיבור בKVA (1x16) | |
| 487.45 ₪ | סה"כ לתשלום | לא כולל מע"מ |

התפלגות חיוב בש"ח לפי תעו"ז

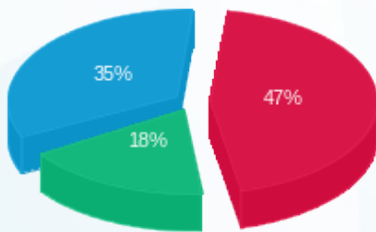

פסגה (138.20 ₪) 47%
 גבע (52.26 ₪) 18%
 שפל (101.11 ₪) 35%

הסטוריית צריכה בקוט"ש

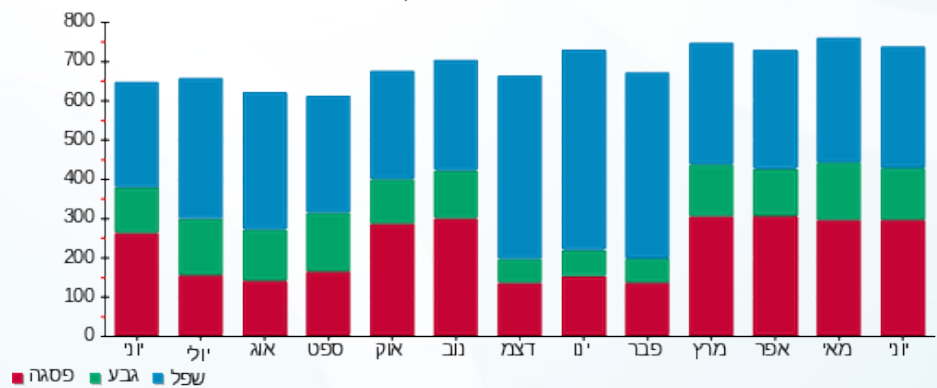



08/07/19

תאריך הפקדה:

שם דייר: פרנג'ליקו חנות
שם אתר: קניון עזריאלי עכו

30/06/19

תאריך קריאה נוכחית:

01/06/19

תאריך קריאה קודמת:

לקוח/ה נכבד/ה, אנו מתכבדים להגיש את חישוב צריכת החשמל לתקופה 01/06/19 - 30/06/19:

פרנג'ליקו חנות - 1 - 81017884(3x160)

| סוג תעריף | סוג צריכה | קריאה קודמת | קריאה נוכחית | סה"כ צריכה בקוט"ש | מחיר לקוט"ש בא"ג | סה"כ לתשלום |
|-----------|-----------|-------------|--------------|-------------------|------------------|-------------|
| | | 01/06/19 | 30/06/19 | | | |
| 777 | פסגה | 240,050.00 | 240,427.60 | 377.60 | 47.67 | 180.00 ₪ |
| 778 | גבע | 115,324.60 | 115,503.60 | 179.00 | 39.50 | 70.71 ₪ |
| 779 | שפל | 255,276.80 | 255,700.80 | 424.00 | 32.70 | 138.65 ₪ |

סה"כ לדייר:

| פסגה | גבע | שפל | סה"כ | שיא ביקוש |
|----------|---------|----------|----------|-----------|
| 377.60 | 179.00 | 424.00 | 980.60 | 4.40 |
| 180.00 ₪ | 70.71 ₪ | 138.65 ₪ | 389.35 ₪ | |

סה"כ צריכה

סה"כ לתשלום

| | | |
|----------|------------------------------------|--------------|
| 195.61 ₪ | תשלום קבוע | |
| 8.35 ₪ | תשלום עבור גודל חיבור בKVA (3x160) | |
| 593.31 ₪ | סה"כ לתשלום | לא כולל מע"מ |

התפלגות חיוב בש"ח לפי תע"ז

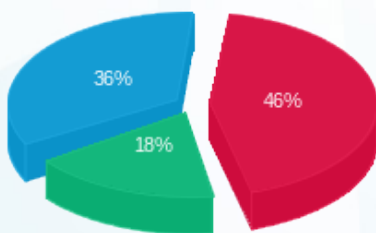

פסגה (180.002 ₪) 36%
גבע (70.71 ₪) 18%
שפל (138.65 ₪) 46%

הסטוריית צריכה בקוט"ש

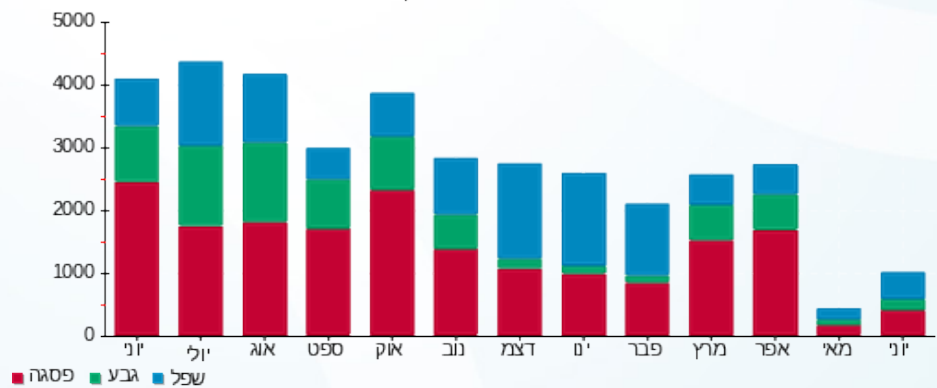



08/07/19 תאריך הפקה:
 30/06/19 תאריך קריאה נוכחית:
 01/06/19 תאריך קריאה קודמת:

שם דייר: צ'לדרנס פלייס
 שם אתר: קניון עזריאלי עכו

לקוח/ה נכבד/ה, אנו מתכבדים להגיש את חישוב צריכת החשמל לתקופה 01/06/19 - 30/06/19:

צ'לדרנס פלייס - 6 - 81019188 (3x125)

| סוג תעריף | סוג צריכה | קריאה קודמת | קריאה נוכחית | סה"כ צריכה בקוט"ש | מחיר לקוט"ש בא"ג | סה"כ לתשלום |
|-----------|-----------|-------------|--------------|-------------------|------------------|-------------|
| | | 01/06/19 | 30/06/19 | | | |
| 777 | פסגה | 182,651.60 | 184,859.80 | 2,208.20 | 47.67 | 1,052.65 ₪ |
| 778 | גבע | 65,846.80 | 66,451.60 | 604.80 | 39.50 | 238.90 ₪ |
| 779 | שפל | 71,939.40 | 72,145.80 | 206.40 | 32.70 | 67.49 ₪ |

סה"כ לדייר:

| פסגה | גבע | שפל | סה"כ | שיא ביקוש |
|------------|----------|---------|------------|-----------|
| 2,208.20 | 604.80 | 206.40 | 3,019.40 | 17.80 |
| 1,052.65 ₪ | 238.90 ₪ | 67.49 ₪ | 1,359.04 ₪ | |

סה"כ צריכה
 סה"כ לתשלום

| | | |
|------------|------------------------------------|--------------|
| 195.61 ₪ | תשלום קבוע | |
| 6.52 ₪ | תשלום עבור גודל חיבור בKVA (3x125) | |
| 1,561.17 ₪ | סה"כ לתשלום | לא כולל מע"מ |

התפלגות חיוב בש"ח לפי תעו"ז

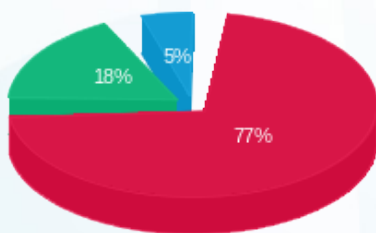

■ פסגה (1,052.65 ₪)
 ■ גבע (238.90 ₪)
 ■ שפל (67.49 ₪)

הסטוריית צריכה בקוט"ש

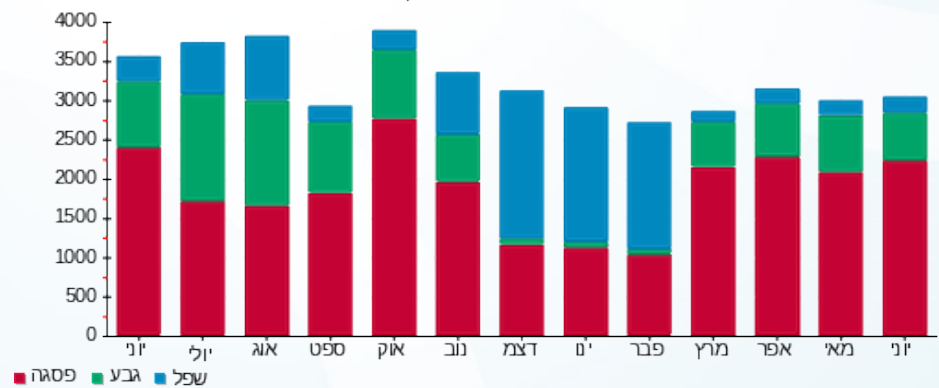



08/07/19 תאריך הפקה:
 30/06/19 תאריך קריאה נוכחית:
 01/06/19 תאריך קריאה קודמת:

שם דייר: ציבורי מחושב
שם אתר: קניון עזריאלי עכו

לקוח/ה נכבד/ה, אנו מתכבדים להגיש את חישוב צריכת החשמל לתקופה 01/06/19 - 30/06/19:

בנק מרכזי דיסקונט - 1 - 14155668

| סוג תעריף | סוג צריכה | קריאה קודמת | קריאה נוכחית | סה"כ צריכה בקוט"ש | מחיר לקוט"ש בא"ג | סה"כ לתשלום |
|--------------------------|-----------|-------------|--------------|-------------------|------------------|-------------|
| פרטי חשבון עבור תאריכים: | | | 01/06/19 | 30/06/19 | | |
| 777 | פסגה | 142,980.80 | 147,278.40 | -4,297.60 | 47.67 | ₪ -2,048.67 |
| 778 | גבע | 57,448.00 | 58,889.60 | -1,441.60 | 39.50 | ₪ -569.43 |
| 779 | שפל | 109,824.00 | 111,666.80 | -1,842.80 | 32.70 | ₪ -602.60 |

יינות ביתן - 2 - 14155668

| סוג תעריף | סוג צריכה | קריאה קודמת | קריאה נוכחית | סה"כ צריכה בקוט"ש | מחיר לקוט"ש בא"ג | סה"כ לתשלום |
|--------------------------|-----------|-------------|--------------|-------------------|------------------|--------------|
| פרטי חשבון עבור תאריכים: | | | 01/06/19 | 30/06/19 | | |
| 777 | פסגה | 672,949.80 | 695,543.40 | -22,593.60 | 47.67 | ₪ -10,770.37 |
| 778 | גבע | 341,747.40 | 350,544.60 | -8,797.20 | 39.50 | ₪ -3,474.89 |
| 779 | שפל | 953,641.20 | 973,531.80 | -19,890.60 | 32.70 | ₪ -6,504.23 |

צילר 1 - 3 - 14155668

| סוג תעריף | סוג צריכה | קריאה קודמת | קריאה נוכחית | סה"כ צריכה בקוט"ש | מחיר לקוט"ש בא"ג | סה"כ לתשלום |
|--------------------------|-----------|-------------|--------------|-------------------|------------------|-------------|
| פרטי חשבון עבור תאריכים: | | | 01/06/19 | 30/06/19 | | |
| 777 | פסגה | 268,342.50 | 283,605.00 | -15,262.50 | 47.67 | ₪ -7,275.63 |
| 778 | גבע | 123,092.50 | 127,222.50 | -4,130.00 | 39.50 | ₪ -1,631.35 |
| 779 | שפל | 51,797.50 | 53,260.00 | -1,462.50 | 32.70 | ₪ -478.24 |

צילר 2 - 4 - 14155668

| סוג תעריף | סוג צריכה | קריאה קודמת | קריאה נוכחית | סה"כ צריכה בקוט"ש | מחיר לקוט"ש בא"ג | סה"כ לתשלום |
|--------------------------|-----------|-------------|--------------|-------------------|------------------|-------------|
| פרטי חשבון עבור תאריכים: | | | 01/06/19 | 30/06/19 | | |
| 777 | פסגה | 316,627.50 | 333,905.00 | -17,277.50 | 47.67 | ₪ -8,236.18 |
| 778 | גבע | 140,947.50 | 145,880.00 | -4,932.50 | 39.50 | ₪ -1,948.34 |
| 779 | שפל | 58,930.00 | 60,025.00 | -1,095.00 | 32.70 | ₪ -358.07 |



הזנה ללוח SBP1 חניון - 1 - 14155683

| סוג תעריף | סוג צריכה | קריאה קודמת | קריאה נוכחית | סה"כ צריכה בקוט"ש | מחיר לקוט"ש בא"ג | סה"כ לתשלום |
|--------------------------|-----------|-------------|--------------|-------------------|------------------|-------------|
| פרטי חשבון עבור תאריכים: | | | | | | |
| 777 | פסגה | 01/06/19 | 30/06/19 | -58.20 | 47.67 | ₪ -27.74 |
| 778 | גבע | 4,143.80 | 4,208.80 | -65.00 | 39.50 | ₪ -25.68 |
| 779 | שפל | 17,416.40 | 17,695.20 | -278.80 | 32.70 | ₪ -91.17 |

הזנה ללוח SBP2 חניון - 2 - 14155683

| סוג תעריף | סוג צריכה | קריאה קודמת | קריאה נוכחית | סה"כ צריכה בקוט"ש | מחיר לקוט"ש בא"ג | סה"כ לתשלום |
|--------------------------|-----------|-------------|--------------|-------------------|------------------|-------------|
| פרטי חשבון עבור תאריכים: | | | | | | |
| 777 | פסגה | 01/06/19 | 30/06/19 | -562.10 | 47.67 | ₪ -267.95 |
| 778 | גבע | 7,848.30 | 8,054.90 | -206.60 | 39.50 | ₪ -81.61 |
| 779 | שפל | 20,756.20 | 21,127.50 | -371.30 | 32.70 | ₪ -121.42 |

הזנה ללוח SBP3 חניון - 3 - 14155683

| סוג תעריף | סוג צריכה | קריאה קודמת | קריאה נוכחית | סה"כ צריכה בקוט"ש | מחיר לקוט"ש בא"ג | סה"כ לתשלום |
|--------------------------|-----------|-------------|--------------|-------------------|------------------|-------------|
| פרטי חשבון עבור תאריכים: | | | | | | |
| 777 | פסגה | 01/06/19 | 30/06/19 | -3,158.70 | 47.67 | ₪ -1,505.75 |
| 778 | גבע | 55,336.60 | 56,757.70 | -1,421.10 | 39.50 | ₪ -561.33 |
| 779 | שפל | 124,236.60 | 126,754.10 | -2,517.50 | 32.70 | ₪ -823.22 |

הזנה ללוח משאבות LH3 (לא לחיוב) - 4 - 14155683

| סוג תעריף | סוג צריכה | קריאה קודמת | קריאה נוכחית | סה"כ צריכה בקוט"ש | מחיר לקוט"ש בא"ג | סה"כ לתשלום |
|--------------------------|-----------|-------------|--------------|-------------------|------------------|--------------|
| פרטי חשבון עבור תאריכים: | | | | | | |
| 777 | פסגה | 01/06/19 | 30/06/19 | -24,243.60 | 47.67 | ₪ -11,556.92 |
| 778 | גבע | 248,462.40 | 255,159.00 | -6,696.60 | 39.50 | ₪ -2,645.16 |
| 779 | שפל | 189,153.00 | 191,662.20 | -2,509.20 | 32.70 | ₪ -820.51 |

גטפון - 3 - 81016096

| סוג תעריף | סוג צריכה | קריאה קודמת | קריאה נוכחית | סה"כ צריכה בקוט"ש | מחיר לקוט"ש בא"ג | סה"כ לתשלום |
|--------------------------|-----------|-------------|--------------|-------------------|------------------|-------------|
| פרטי חשבון עבור תאריכים: | | | | | | |
| 777 | פסגה | 01/06/19 | 30/06/19 | -279.50 | 47.67 | ₪ -133.24 |
| 778 | גבע | 21,445.70 | 21,543.40 | -97.70 | 39.50 | ₪ -38.59 |
| 779 | שפל | 24,590.20 | 24,690.80 | -100.60 | 32.70 | ₪ -32.90 |



בוגארט - 4 - 81016096

| סה"כ לתשלום | מחיר לקוט"ש בא"ג | סה"כ צריכה בקוט"ש | קריאה נוכחית | קריאה קודמת | סוג צריכה | סוג תעריף |
|-------------|------------------|-------------------|--------------|-------------|--------------------------|-----------|
| | | | 30/06/19 | 01/06/19 | פרטי חשבון עבור תאריכים: | |
| ₪ -900.10 | 47.67 | -1,888.20 | 112,073.20 | 110,185.00 | פסגה | 777 |
| ₪ -203.58 | 39.50 | -515.40 | 40,856.20 | 40,340.80 | גבע | 778 |
| ₪ -56.93 | 32.70 | -174.10 | 50,950.40 | 50,776.30 | שפל | 779 |

גר - 5 - 81016096

| סה"כ לתשלום | מחיר לקוט"ש בא"ג | סה"כ צריכה בקוט"ש | קריאה נוכחית | קריאה קודמת | סוג צריכה | סוג תעריף |
|-------------|------------------|-------------------|--------------|-------------|--------------------------|-----------|
| | | | 30/06/19 | 01/06/19 | פרטי חשבון עבור תאריכים: | |
| ₪ -2,235.58 | 47.67 | -4,689.70 | 252,275.50 | 247,585.80 | פסגה | 777 |
| ₪ -709.74 | 39.50 | -1,796.80 | 115,211.60 | 113,414.80 | גבע | 778 |
| ₪ -912.62 | 32.70 | -2,790.90 | 238,822.90 | 236,032.00 | שפל | 779 |

טויס א ראס קבוע - 6 - 81016096

| סה"כ לתשלום | מחיר לקוט"ש בא"ג | סה"כ צריכה בקוט"ש | קריאה נוכחית | קריאה קודמת | סוג צריכה | סוג תעריף |
|-------------|------------------|-------------------|--------------|-------------|--------------------------|-----------|
| | | | 30/06/19 | 01/06/19 | פרטי חשבון עבור תאריכים: | |
| ₪ -2,365.10 | 47.67 | -4,961.40 | 446,167.00 | 441,205.60 | פסגה | 777 |
| ₪ -557.19 | 39.50 | -1,410.60 | 173,835.40 | 172,424.80 | גבע | 778 |
| ₪ -150.35 | 32.70 | -459.80 | 285,984.40 | 285,524.60 | שפל | 779 |

נעלי גראס - 7 - 81016096

| סה"כ לתשלום | מחיר לקוט"ש בא"ג | סה"כ צריכה בקוט"ש | קריאה נוכחית | קריאה קודמת | סוג צריכה | סוג תעריף |
|-------------|------------------|-------------------|--------------|-------------|--------------------------|-----------|
| | | | 30/06/19 | 01/06/19 | פרטי חשבון עבור תאריכים: | |
| ₪ -775.92 | 47.67 | -1,627.70 | 112,615.40 | 110,987.70 | פסגה | 777 |
| ₪ -199.99 | 39.50 | -506.30 | 40,591.80 | 40,085.50 | גבע | 778 |
| ₪ -125.08 | 32.70 | -382.50 | 48,518.50 | 48,136.00 | שפל | 779 |

ורדינון - 8 - 81016096

| סה"כ לתשלום | מחיר לקוט"ש בא"ג | סה"כ צריכה בקוט"ש | קריאה נוכחית | קריאה קודמת | סוג צריכה | סוג תעריף |
|-------------|------------------|-------------------|--------------|-------------|--------------------------|-----------|
| | | | 30/06/19 | 01/06/19 | פרטי חשבון עבור תאריכים: | |
| ₪ -1,156.47 | 47.67 | -2,426.00 | 271,559.40 | 269,133.40 | פסגה | 777 |
| ₪ -242.77 | 39.50 | -614.60 | 95,034.20 | 94,419.60 | גבע | 778 |
| ₪ -128.64 | 32.70 | -393.40 | 86,339.20 | 85,945.80 | שפל | 779 |





קפה קפה - 1 - 81017284

| סוג תעריף | סוג צריכה | קריאה קודמת | קריאה נוכחית | סה"כ צריכה בקוט"ש | מחיר לקוט"ש בא"ג | סה"כ לתשלום |
|--------------------------|-----------|-------------|--------------|-------------------|------------------|-------------|
| פרטי חשבון עבור תאריכים: | | | 30/06/19 | 01/06/19 | | |
| 777 | פסגה | 383,137.80 | 393,154.06 | -10,016.26 | 47.67 | ₪ -4,774.75 |
| 778 | גבע | 176,214.60 | 179,351.10 | -3,136.50 | 39.50 | ₪ -1,238.92 |
| 779 | שפל | 407,185.50 | 410,176.18 | -2,990.68 | 32.70 | ₪ -977.95 |

תמנון - 2 - 81017284

| סוג תעריף | סוג צריכה | קריאה קודמת | קריאה נוכחית | סה"כ צריכה בקוט"ש | מחיר לקוט"ש בא"ג | סה"כ לתשלום |
|--------------------------|-----------|-------------|--------------|-------------------|------------------|-------------|
| פרטי חשבון עבור תאריכים: | | | 30/06/19 | 01/06/19 | | |
| 777 | פסגה | 183,969.90 | 192,407.53 | -8,437.63 | 47.67 | ₪ -4,022.22 |
| 778 | גבע | 65,102.70 | 67,506.14 | -2,403.44 | 39.50 | ₪ -949.36 |
| 779 | שפל | 100,905.80 | 101,952.29 | -1,046.49 | 32.70 | ₪ -342.20 |

טוונטי פור סבן קבוע - 5 - 81017284

| סוג תעריף | סוג צריכה | קריאה קודמת | קריאה נוכחית | סה"כ צריכה בקוט"ש | מחיר לקוט"ש בא"ג | סה"כ לתשלום |
|--------------------------|-----------|-------------|--------------|-------------------|------------------|-------------|
| פרטי חשבון עבור תאריכים: | | | 30/06/19 | 01/06/19 | | |
| 777 | פסגה | 205,724.80 | 211,138.85 | -5,414.05 | 47.67 | ₪ -2,580.88 |
| 778 | גבע | 77,446.60 | 78,941.66 | -1,495.06 | 39.50 | ₪ -590.55 |
| 779 | שפל | 105,886.20 | 106,737.26 | -851.06 | 32.70 | ₪ -278.30 |

סטימצקי חדש - 6 - 81017284

| סוג תעריף | סוג צריכה | קריאה קודמת | קריאה נוכחית | סה"כ צריכה בקוט"ש | מחיר לקוט"ש בא"ג | סה"כ לתשלום |
|--------------------------|-----------|-------------|--------------|-------------------|------------------|-------------|
| פרטי חשבון עבור תאריכים: | | | 30/06/19 | 01/06/19 | | |
| 777 | פסגה | 88,160.10 | 89,973.48 | -1,813.38 | 47.67 | ₪ -864.44 |
| 778 | גבע | 32,107.30 | 32,719.87 | -612.57 | 39.50 | ₪ -241.97 |
| 779 | שפל | 47,397.50 | 47,693.30 | -295.80 | 32.70 | ₪ -96.73 |

זיפ חדש - 7 - 81017284

| סוג תעריף | סוג צריכה | קריאה קודמת | קריאה נוכחית | סה"כ צריכה בקוט"ש | מחיר לקוט"ש בא"ג | סה"כ לתשלום |
|--------------------------|-----------|-------------|--------------|-------------------|------------------|-------------|
| פרטי חשבון עבור תאריכים: | | | 30/06/19 | 01/06/19 | | |
| 777 | פסגה | 234,303.80 | 234,327.19 | -23.39 | 47.67 | ₪ -11.15 |
| 778 | גבע | 87,482.60 | 87,489.95 | -7.35 | 39.50 | ₪ -2.90 |
| 779 | שפל | 112,828.30 | 112,835.28 | -6.98 | 32.70 | ₪ -2.28 |



אותנטי זמני - 1 - 81017884

| סה"כ לתשלום | מחיר לקוט"ש בא"ג | סה"כ צריכה בקוט"ש | קריאה נוכחית | קריאה קודמת | סוג צריכה | סוג תעריף |
|-------------|------------------|-------------------|--------------|-------------|--------------------------|-----------|
| | | | 30/06/19 | 01/06/19 | פרטי חשבון עבור תאריכים: | |
| ₪ -180.00 | 47.67 | -377.60 | 240,427.60 | 240,050.00 | פסגה | 777 |
| ₪ -70.71 | 39.50 | -179.00 | 115,503.60 | 115,324.60 | גבע | 778 |
| ₪ -138.65 | 32.70 | -424.00 | 255,700.80 | 255,276.80 | שפל | 779 |

להלה לנד - 2 - 81017884

| סה"כ לתשלום | מחיר לקוט"ש בא"ג | סה"כ צריכה בקוט"ש | קריאה נוכחית | קריאה קודמת | סוג צריכה | סוג תעריף |
|-------------|------------------|-------------------|--------------|-------------|--------------------------|-----------|
| | | | 30/06/19 | 01/06/19 | פרטי חשבון עבור תאריכים: | |
| ₪ -512.40 | 47.67 | -1,074.90 | 164,809.30 | 163,734.40 | פסגה | 777 |
| ₪ -155.83 | 39.50 | -394.50 | 66,190.50 | 65,796.00 | גבע | 778 |
| ₪ -97.87 | 32.70 | -299.30 | 106,076.60 | 105,777.30 | שפל | 779 |

אלדו קומבו - 3 - 81017884

| סה"כ לתשלום | מחיר לקוט"ש בא"ג | סה"כ צריכה בקוט"ש | קריאה נוכחית | קריאה קודמת | סוג צריכה | סוג תעריף |
|-------------|------------------|-------------------|--------------|-------------|--------------------------|-----------|
| | | | 30/06/19 | 01/06/19 | פרטי חשבון עבור תאריכים: | |
| ₪ -896.48 | 47.67 | -1,880.60 | 162,293.90 | 160,413.30 | פסגה | 777 |
| ₪ -184.27 | 39.50 | -466.50 | 55,643.90 | 55,177.40 | גבע | 778 |
| ₪ -112.88 | 32.70 | -345.20 | 69,096.50 | 68,751.30 | שפל | 779 |

סולוג - 5 - 81017884

| סה"כ לתשלום | מחיר לקוט"ש בא"ג | סה"כ צריכה בקוט"ש | קריאה נוכחית | קריאה קודמת | סוג צריכה | סוג תעריף |
|-------------|------------------|-------------------|--------------|-------------|--------------------------|-----------|
| | | | 30/06/19 | 01/06/19 | פרטי חשבון עבור תאריכים: | |
| ₪ -533.90 | 47.67 | -1,120.00 | 101,646.10 | 100,526.10 | פסגה | 777 |
| ₪ -135.13 | 39.50 | -342.10 | 36,011.00 | 35,668.90 | גבע | 778 |
| ₪ -48.79 | 32.70 | -149.20 | 41,367.50 | 41,218.30 | שפל | 779 |

קרים אנד דרים (גלדריה) - 6 - 81017884

| סה"כ לתשלום | מחיר לקוט"ש בא"ג | סה"כ צריכה בקוט"ש | קריאה נוכחית | קריאה קודמת | סוג צריכה | סוג תעריף |
|-------------|------------------|-------------------|--------------|-------------|--------------------------|-----------|
| | | | 30/06/19 | 01/06/19 | פרטי חשבון עבור תאריכים: | |
| ₪ -406.58 | 47.67 | -852.90 | 169,396.20 | 168,543.30 | פסגה | 777 |
| ₪ -119.29 | 39.50 | -302.00 | 75,850.00 | 75,548.00 | גבע | 778 |
| ₪ -129.62 | 32.70 | -396.40 | 176,497.70 | 176,101.30 | שפל | 779 |



מישמיש - 7 - 81017884

| סה"כ לתשלום | מחיר לקוט"ש בא"ג | סה"כ צריכה בקוט"ש | קריאה נוכחית | קריאה קודמת | סוג צריכה | סוג תעריף |
|-------------|------------------|-------------------|--------------|-------------|--------------------------|-----------|
| | | | 30/06/19 | 01/06/19 | פרטי חשבון עבור תאריכים: | |
| ₪ -572.90 | 47.67 | -1,201.80 | 90,331.30 | 89,129.50 | פסגה | 777 |
| ₪ -142.71 | 39.50 | -361.30 | 29,006.20 | 28,644.90 | גבע | 778 |
| ₪ -45.85 | 32.70 | -140.20 | 32,104.80 | 31,964.60 | שפל | 779 |

גולן רוז - 8 - 81017884

| סה"כ לתשלום | מחיר לקוט"ש בא"ג | סה"כ צריכה בקוט"ש | קריאה נוכחית | קריאה קודמת | סוג צריכה | סוג תעריף |
|-------------|------------------|-------------------|--------------|-------------|--------------------------|-----------|
| | | | 30/06/19 | 01/06/19 | פרטי חשבון עבור תאריכים: | |
| ₪ -864.21 | 47.67 | -1,812.90 | 89,034.10 | 87,221.20 | פסגה | 777 |
| ₪ -215.87 | 39.50 | -546.50 | 30,663.30 | 30,116.80 | גבע | 778 |
| ₪ -66.84 | 32.70 | -204.40 | 41,229.80 | 41,025.40 | שפל | 779 |

NEW - 81018361 - 1

| סה"כ לתשלום | מחיר לקוט"ש בא"ג | סה"כ צריכה בקוט"ש | קריאה נוכחית | קריאה קודמת | סוג צריכה | סוג תעריף |
|-------------|------------------|-------------------|--------------|-------------|--------------------------|-----------|
| | | | 30/06/19 | 01/06/19 | פרטי חשבון עבור תאריכים: | |
| ₪ -279.92 | 47.67 | -587.20 | 38,271.50 | 37,684.30 | פסגה | 777 |
| ₪ -64.31 | 39.50 | -162.80 | 13,959.30 | 13,796.50 | גבע | 778 |
| ₪ -44.18 | 32.70 | -135.10 | 16,626.70 | 16,491.60 | שפל | 779 |

מספרת שמעון ודודו אדרי - 4 - 81018361

| סה"כ לתשלום | מחיר לקוט"ש בא"ג | סה"כ צריכה בקוט"ש | קריאה נוכחית | קריאה קודמת | סוג צריכה | סוג תעריף |
|-------------|------------------|-------------------|--------------|-------------|--------------------------|-----------|
| | | | 30/06/19 | 01/06/19 | פרטי חשבון עבור תאריכים: | |
| ₪ -567.03 | 47.67 | -1,189.50 | 90,365.80 | 89,176.30 | פסגה | 777 |
| ₪ -73.35 | 39.50 | -185.70 | 23,696.60 | 23,510.90 | גבע | 778 |
| ₪ -6.74 | 32.70 | -20.60 | 21,145.50 | 21,124.90 | שפל | 779 |

הרמוניה לבית - 5 - 81018361

| סה"כ לתשלום | מחיר לקוט"ש בא"ג | סה"כ צריכה בקוט"ש | קריאה נוכחית | קריאה קודמת | סוג צריכה | סוג תעריף |
|-------------|------------------|-------------------|--------------|-------------|--------------------------|-----------|
| | | | 30/06/19 | 01/06/19 | פרטי חשבון עבור תאריכים: | |
| ₪ -3,190.93 | 47.67 | -6,693.80 | 417,058.00 | 410,364.20 | פסגה | 777 |
| ₪ -711.55 | 39.50 | -1,801.40 | 155,904.80 | 154,103.40 | גבע | 778 |
| ₪ -245.58 | 32.70 | -751.00 | 164,609.00 | 163,858.00 | שפל | 779 |



אול פור סל - 6 - 81018361

| סה"כ לתשלום | מחיר לקוט"ש בא"ג | סה"כ צריכה בקוט"ש | קריאה נוכחית | קריאה קודמת | סוג צריכה | סוג תעריף |
|-------------|------------------|-------------------|--------------|-------------|--------------------------|-----------|
| | | | 30/06/19 | 01/06/19 | פרטי חשבון עבור תאריכים: | |
| ₪ -133.62 | 47.67 | -280.30 | 30,595.90 | 30,315.60 | פסגה | 777 |
| ₪ -33.22 | 39.50 | -84.10 | 11,993.40 | 11,909.30 | גבע | 778 |
| ₪ -17.59 | 32.70 | -53.80 | 11,123.10 | 11,069.30 | שפל | 779 |

סו גוד - 7 - 81018361

| סה"כ לתשלום | מחיר לקוט"ש בא"ג | סה"כ צריכה בקוט"ש | קריאה נוכחית | קריאה קודמת | סוג צריכה | סוג תעריף |
|-------------|------------------|-------------------|--------------|-------------|--------------------------|-----------|
| | | | 30/06/19 | 01/06/19 | פרטי חשבון עבור תאריכים: | |
| ₪ -206.08 | 47.67 | -432.30 | 47,508.70 | 47,076.40 | פסגה | 777 |
| ₪ -28.95 | 39.50 | -73.30 | 20,411.60 | 20,338.30 | גבע | 778 |
| ₪ -29.82 | 32.70 | -91.20 | 46,779.50 | 46,688.30 | שפל | 779 |

טוונטי פור סבן - 8 - 81018361

| סה"כ לתשלום | מחיר לקוט"ש בא"ג | סה"כ צריכה בקוט"ש | קריאה נוכחית | קריאה קודמת | סוג צריכה | סוג תעריף |
|-------------|------------------|-------------------|--------------|-------------|--------------------------|-----------|
| | | | 30/06/19 | 01/06/19 | פרטי חשבון עבור תאריכים: | |
| ₪ -569.13 | 47.67 | -1,193.90 | 108,600.90 | 107,407.00 | פסגה | 777 |
| ₪ -102.19 | 39.50 | -258.70 | 43,993.70 | 43,735.00 | גבע | 778 |
| ₪ -66.97 | 32.70 | -204.80 | 72,554.30 | 72,349.50 | שפל | 779 |

יפו תל אביב - 1 - 81018663

| סה"כ לתשלום | מחיר לקוט"ש בא"ג | סה"כ צריכה בקוט"ש | קריאה נוכחית | קריאה קודמת | סוג צריכה | סוג תעריף |
|-------------|------------------|-------------------|--------------|-------------|--------------------------|-----------|
| | | | 30/06/19 | 01/06/19 | פרטי חשבון עבור תאריכים: | |
| ₪ -2,211.70 | 47.67 | -4,639.60 | 420,879.20 | 416,239.60 | פסגה | 777 |
| ₪ -601.35 | 39.50 | -1,522.40 | 159,848.00 | 158,325.60 | גבע | 778 |
| ₪ -494.42 | 32.70 | -1,512.00 | 205,778.40 | 204,266.40 | שפל | 779 |

טופ-10 - 2 - 81018663

| סה"כ לתשלום | מחיר לקוט"ש בא"ג | סה"כ צריכה בקוט"ש | קריאה נוכחית | קריאה קודמת | סוג צריכה | סוג תעריף |
|-------------|------------------|-------------------|--------------|-------------|--------------------------|-----------|
| | | | 30/06/19 | 01/06/19 | פרטי חשבון עבור תאריכים: | |
| ₪ -763.58 | 47.67 | -1,601.80 | 139,030.10 | 137,428.30 | פסגה | 777 |
| ₪ -190.51 | 39.50 | -482.30 | 51,464.60 | 50,982.30 | גבע | 778 |
| ₪ -92.15 | 32.70 | -281.80 | 54,186.50 | 53,904.70 | שפל | 779 |





דלתא - 3 - 81018663

| סה"כ לתשלום | מחיר לקוט"ש בא"ג | סה"כ צריכה בקוט"ש | קריאה נוכחית | קריאה קודמת | סוג צריכה | סוג תעריף |
|-------------|------------------|-------------------|--------------|-------------|--------------------------|-----------|
| | | | 30/06/19 | 01/06/19 | פרטי חשבון עבור תאריכים: | |
| ₪ -1,831.24 | 47.67 | -3,841.50 | 235,163.50 | 231,322.00 | פסגה | 777 |
| ₪ -388.88 | 39.50 | -984.50 | 80,596.60 | 79,612.10 | גבע | 778 |
| ₪ -120.47 | 32.70 | -368.40 | 81,246.70 | 80,878.30 | שפל | 779 |

עונות - 5 - 81018663

| סה"כ לתשלום | מחיר לקוט"ש בא"ג | סה"כ צריכה בקוט"ש | קריאה נוכחית | קריאה קודמת | סוג צריכה | סוג תעריף |
|-------------|------------------|-------------------|--------------|-------------|--------------------------|-----------|
| | | | 30/06/19 | 01/06/19 | פרטי חשבון עבור תאריכים: | |
| ₪ -1,112.19 | 47.67 | -2,333.10 | 178,968.60 | 176,635.50 | פסגה | 777 |
| ₪ -258.13 | 39.50 | -653.50 | 58,424.20 | 57,770.70 | גבע | 778 |
| ₪ -74.98 | 32.70 | -229.30 | 65,954.50 | 65,725.20 | שפל | 779 |

הודיס - 6 - 81018663

| סה"כ לתשלום | מחיר לקוט"ש בא"ג | סה"כ צריכה בקוט"ש | קריאה נוכחית | קריאה קודמת | סוג צריכה | סוג תעריף |
|-------------|------------------|-------------------|--------------|-------------|--------------------------|-----------|
| | | | 30/06/19 | 01/06/19 | פרטי חשבון עבור תאריכים: | |
| ₪ -499.39 | 47.67 | -1,047.60 | 99,423.00 | 98,375.40 | פסגה | 777 |
| ₪ -119.72 | 39.50 | -303.10 | 35,179.40 | 34,876.30 | גבע | 778 |
| ₪ -53.89 | 32.70 | -164.80 | 41,648.80 | 41,484.00 | שפל | 779 |

קסטרו - 8 - 81018663

| סה"כ לתשלום | מחיר לקוט"ש בא"ג | סה"כ צריכה בקוט"ש | קריאה נוכחית | קריאה קודמת | סוג צריכה | סוג תעריף |
|-------------|------------------|-------------------|--------------|--------------|--------------------------|-----------|
| | | | 30/06/19 | 01/06/19 | פרטי חשבון עבור תאריכים: | |
| ₪ -7,103.97 | 47.67 | -14,902.40 | 1,080,024.80 | 1,065,122.40 | פסגה | 777 |
| ₪ -1,842.28 | 39.50 | -4,664.00 | 412,886.00 | 408,222.00 | גבע | 778 |
| ₪ -1,058.83 | 32.70 | -3,238.00 | 494,651.60 | 491,413.60 | שפל | 779 |

TNT - 81018786 - 1

| סה"כ לתשלום | מחיר לקוט"ש בא"ג | סה"כ צריכה בקוט"ש | קריאה נוכחית | קריאה קודמת | סוג צריכה | סוג תעריף |
|-------------|------------------|-------------------|--------------|-------------|--------------------------|-----------|
| | | | 30/06/19 | 01/06/19 | פרטי חשבון עבור תאריכים: | |
| ₪ -366.04 | 47.67 | -767.87 | 76,563.97 | 75,796.10 | פסגה | 777 |
| ₪ -101.61 | 39.50 | -257.23 | 28,964.93 | 28,707.70 | גבע | 778 |
| ₪ -45.11 | 32.70 | -137.94 | 40,837.94 | 40,700.00 | שפל | 779 |





מאניה - 2 - 81018786

| סה"כ לתשלום | מחיר לקוט"ש בא"ג | סה"כ צריכה בקוט"ש | קריאה נוכחית | קריאה קודמת | סוג צריכה | סוג תעריף |
|-------------|------------------|-------------------|--------------|-------------|--------------------------|-----------|
| | | | 30/06/19 | 01/06/19 | פרטי חשבון עבור תאריכים: | |
| ₪ -417.54 | 47.67 | -875.90 | 152,508.00 | 151,632.10 | פסגה | 777 |
| ₪ -96.33 | 39.50 | -243.86 | 53,383.96 | 53,140.10 | גבע | 778 |
| ₪ -44.04 | 32.70 | -134.67 | 70,584.47 | 70,449.80 | שפל | 779 |

מיס לגוט - 3 - 81018786

| סה"כ לתשלום | מחיר לקוט"ש בא"ג | סה"כ צריכה בקוט"ש | קריאה נוכחית | קריאה קודמת | סוג צריכה | סוג תעריף |
|-------------|------------------|-------------------|--------------|-------------|--------------------------|-----------|
| | | | 30/06/19 | 01/06/19 | פרטי חשבון עבור תאריכים: | |
| ₪ -1,145.37 | 47.67 | -2,402.71 | 100,730.21 | 98,327.50 | פסגה | 777 |
| ₪ -290.81 | 39.50 | -736.22 | 34,395.92 | 33,659.70 | גבע | 778 |
| ₪ -144.48 | 32.70 | -441.83 | 43,891.33 | 43,449.50 | שפל | 779 |

גולברי - 4 - 81018786

| סה"כ לתשלום | מחיר לקוט"ש בא"ג | סה"כ צריכה בקוט"ש | קריאה נוכחית | קריאה קודמת | סוג צריכה | סוג תעריף |
|-------------|------------------|-------------------|--------------|-------------|--------------------------|-----------|
| | | | 30/06/19 | 01/06/19 | פרטי חשבון עבור תאריכים: | |
| ₪ -1,007.31 | 47.67 | -2,113.08 | 119,245.98 | 117,132.90 | פסגה | 777 |
| ₪ -241.24 | 39.50 | -610.74 | 41,940.24 | 41,329.50 | גבע | 778 |
| ₪ -92.26 | 32.70 | -282.15 | 57,124.25 | 56,842.10 | שפל | 779 |

עולם המתקים - 7 - 81018786

| סה"כ לתשלום | מחיר לקוט"ש בא"ג | סה"כ צריכה בקוט"ש | קריאה נוכחית | קריאה קודמת | סוג צריכה | סוג תעריף |
|-------------|------------------|-------------------|--------------|-------------|--------------------------|-----------|
| | | | 30/06/19 | 01/06/19 | פרטי חשבון עבור תאריכים: | |
| ₪ -2.65 | 47.67 | -5.56 | 24,561.46 | 24,555.90 | פסגה | 777 |
| ₪ -0.58 | 39.50 | -1.46 | 12,424.61 | 12,423.15 | גבע | 778 |
| ₪ -0.63 | 32.70 | -1.93 | 34,478.48 | 34,476.55 | שפל | 779 |

רנואר - 8 - 81018786

| סה"כ לתשלום | מחיר לקוט"ש בא"ג | סה"כ צריכה בקוט"ש | קריאה נוכחית | קריאה קודמת | סוג צריכה | סוג תעריף |
|-------------|------------------|-------------------|--------------|-------------|--------------------------|-----------|
| | | | 30/06/19 | 01/06/19 | פרטי חשבון עבור תאריכים: | |
| ₪ -2,823.48 | 47.67 | -5,922.98 | 361,198.98 | 355,276.00 | פסגה | 777 |
| ₪ -601.41 | 39.50 | -1,522.55 | 131,418.75 | 129,896.20 | גבע | 778 |
| ₪ -253.11 | 32.70 | -774.05 | 145,540.55 | 144,766.50 | שפל | 779 |



באג - 2 - 81018961

| סה"כ לתשלום | מחיר לקוט"ש בא"ג | סה"כ צריכה בקוט"ש | קריאה נוכחית | קריאה קודמת | סוג צריכה | סוג תעריף |
|-------------|------------------|-------------------|--------------|-------------|--------------------------|-----------|
| | | | 30/06/19 | 01/06/19 | פרטי חשבון עבור תאריכים: | |
| ₪ -1,023.81 | 47.67 | -2,147.70 | 152,236.80 | 150,089.10 | פסגה | 777 |
| ₪ -219.50 | 39.50 | -555.70 | 55,643.90 | 55,088.20 | גבע | 778 |
| ₪ -77.89 | 32.70 | -238.20 | 65,314.80 | 65,076.60 | שפל | 779 |

קדם קידס - 3 - 81018961

| סה"כ לתשלום | מחיר לקוט"ש בא"ג | סה"כ צריכה בקוט"ש | קריאה נוכחית | קריאה קודמת | סוג צריכה | סוג תעריף |
|-------------|------------------|-------------------|--------------|-------------|--------------------------|-----------|
| | | | 30/06/19 | 01/06/19 | פרטי חשבון עבור תאריכים: | |
| ₪ -916.98 | 47.67 | -1,923.60 | 136,107.40 | 134,183.80 | פסגה | 777 |
| ₪ -227.32 | 39.50 | -575.50 | 50,668.40 | 50,092.90 | גבע | 778 |
| ₪ -256.73 | 32.70 | -785.10 | 65,423.20 | 64,638.10 | שפל | 779 |

אפרודיטה - 4 - 81018961

| סה"כ לתשלום | מחיר לקוט"ש בא"ג | סה"כ צריכה בקוט"ש | קריאה נוכחית | קריאה קודמת | סוג צריכה | סוג תעריף |
|-------------|------------------|-------------------|--------------|-------------|--------------------------|-----------|
| | | | 30/06/19 | 01/06/19 | פרטי חשבון עבור תאריכים: | |
| ₪ -647.45 | 47.67 | -1,358.20 | 111,210.70 | 109,852.50 | פסגה | 777 |
| ₪ -139.12 | 39.50 | -352.20 | 39,574.60 | 39,222.40 | גבע | 778 |
| ₪ -79.43 | 32.70 | -242.90 | 56,715.40 | 56,472.50 | שפל | 779 |

קרביץ - 5 - 81018961

| סה"כ לתשלום | מחיר לקוט"ש בא"ג | סה"כ צריכה בקוט"ש | קריאה נוכחית | קריאה קודמת | סוג צריכה | סוג תעריף |
|-------------|------------------|-------------------|--------------|-------------|--------------------------|-----------|
| | | | 30/06/19 | 01/06/19 | פרטי חשבון עבור תאריכים: | |
| ₪ -1,194.23 | 47.67 | -2,505.20 | 185,174.00 | 182,668.80 | פסגה | 777 |
| ₪ -307.19 | 39.50 | -777.70 | 67,875.30 | 67,097.60 | גבע | 778 |
| ₪ -127.46 | 32.70 | -389.80 | 72,024.50 | 71,634.70 | שפל | 779 |

סקופ - 7 - 81018961

| סה"כ לתשלום | מחיר לקוט"ש בא"ג | סה"כ צריכה בקוט"ש | קריאה נוכחית | קריאה קודמת | סוג צריכה | סוג תעריף |
|-------------|------------------|-------------------|--------------|-------------|--------------------------|-----------|
| | | | 30/06/19 | 01/06/19 | פרטי חשבון עבור תאריכים: | |
| ₪ -1,190.65 | 47.67 | -2,497.70 | 144,571.90 | 142,074.20 | פסגה | 777 |
| ₪ -305.45 | 39.50 | -773.30 | 51,150.70 | 50,377.40 | גבע | 778 |
| ₪ -130.44 | 32.70 | -398.90 | 59,827.70 | 59,428.80 | שפל | 779 |



ארבע עונות - 8 - 81018961

| סה"כ לתשלום | מחיר לקוט"ש בא"ג | סה"כ צריכה בקוט"ש | קריאה נוכחית | קריאה קודמת | סוג צריכה | סוג תעריף |
|-------------|------------------|-------------------|--------------|-------------|--------------------------|-----------|
| | | | 30/06/19 | 01/06/19 | פרטי חשבון עבור תאריכים: | |
| ₪ -831.27 | 47.67 | -1,743.80 | 110,519.00 | 108,775.20 | פסגה | 777 |
| ₪ -191.69 | 39.50 | -485.30 | 38,158.40 | 37,673.10 | גבע | 778 |
| ₪ -52.75 | 32.70 | -161.30 | 40,615.10 | 40,453.80 | שפל | 779 |

נעלי ספרינג - 1 - 81019188

| סה"כ לתשלום | מחיר לקוט"ש בא"ג | סה"כ צריכה בקוט"ש | קריאה נוכחית | קריאה קודמת | סוג צריכה | סוג תעריף |
|-------------|------------------|-------------------|--------------|-------------|--------------------------|-----------|
| | | | 30/06/19 | 01/06/19 | פרטי חשבון עבור תאריכים: | |
| ₪ -578.76 | 47.67 | -1,214.10 | 103,596.60 | 102,382.50 | פסגה | 777 |
| ₪ -143.70 | 39.50 | -363.80 | 37,106.60 | 36,742.80 | גבע | 778 |
| ₪ -117.16 | 32.70 | -358.30 | 53,749.50 | 53,391.20 | שפל | 779 |

אריסטו שמאט - 2 - 81019188

| סה"כ לתשלום | מחיר לקוט"ש בא"ג | סה"כ צריכה בקוט"ש | קריאה נוכחית | קריאה קודמת | סוג צריכה | סוג תעריף |
|-------------|------------------|-------------------|--------------|-------------|--------------------------|-----------|
| | | | 30/06/19 | 01/06/19 | פרטי חשבון עבור תאריכים: | |
| ₪ -1,246.24 | 47.67 | -2,614.30 | 203,013.60 | 200,399.30 | פסגה | 777 |
| ₪ -301.62 | 39.50 | -763.60 | 68,443.10 | 67,679.50 | גבע | 778 |
| ₪ -94.14 | 32.70 | -287.90 | 77,840.70 | 77,552.80 | שפל | 779 |

ניופארם - 5 - 81019188

| סה"כ לתשלום | מחיר לקוט"ש בא"ג | סה"כ צריכה בקוט"ש | קריאה נוכחית | קריאה קודמת | סוג צריכה | סוג תעריף |
|-------------|------------------|-------------------|--------------|-------------|--------------------------|-----------|
| | | | 30/06/19 | 01/06/19 | פרטי חשבון עבור תאריכים: | |
| ₪ -3,597.94 | 47.67 | -7,547.60 | 531,393.60 | 523,846.00 | פסגה | 777 |
| ₪ -973.44 | 39.50 | -2,464.40 | 191,938.40 | 189,474.00 | גבע | 778 |
| ₪ -545.70 | 32.70 | -1,668.80 | 236,276.00 | 234,607.20 | שפל | 779 |

צ'לדרנס פליט - 6 - 81019188

| סה"כ לתשלום | מחיר לקוט"ש בא"ג | סה"כ צריכה בקוט"ש | קריאה נוכחית | קריאה קודמת | סוג צריכה | סוג תעריף |
|-------------|------------------|-------------------|--------------|-------------|--------------------------|-----------|
| | | | 30/06/19 | 01/06/19 | פרטי חשבון עבור תאריכים: | |
| ₪ -1,052.65 | 47.67 | -2,208.20 | 184,859.80 | 182,651.60 | פסגה | 777 |
| ₪ -238.90 | 39.50 | -604.80 | 66,451.60 | 65,846.80 | גבע | 778 |
| ₪ -67.49 | 32.70 | -206.40 | 72,145.80 | 71,939.40 | שפל | 779 |



אשה אשה - 7 - 81019188

| סוג תעריף | סוג צריכה | קריאה קודמת | קריאה נוכחית | סה"כ צריכה בקוט"ש | מחיר לקוט"ש בא"ג | סה"כ לתשלום |
|--------------------------|-----------|-------------|--------------|-------------------|------------------|-------------|
| פרטי חשבון עבור תאריכים: | | | | | | |
| 777 | פסגה | 01/06/19 | 30/06/19 | -1,290.70 | 47.67 | ₪ -615.28 |
| 778 | גבע | 27,048.50 | 27,406.50 | -358.00 | 39.50 | ₪ -141.41 |
| 779 | שפל | 32,897.60 | 33,132.70 | -235.10 | 32.70 | ₪ -76.88 |

רי באר - 8 - 81019188

| סוג תעריף | סוג צריכה | קריאה קודמת | קריאה נוכחית | סה"כ צריכה בקוט"ש | מחיר לקוט"ש בא"ג | סה"כ לתשלום |
|--------------------------|-----------|-------------|--------------|-------------------|------------------|-------------|
| פרטי חשבון עבור תאריכים: | | | | | | |
| 777 | פסגה | 01/06/19 | 30/06/19 | -569.80 | 47.67 | ₪ -271.62 |
| 778 | גבע | 16,239.90 | 16,488.05 | -248.15 | 39.50 | ₪ -98.02 |
| 779 | שפל | 46,079.50 | 46,550.10 | -470.60 | 32.70 | ₪ -153.89 |

דסקרט - 2 - 81019328

| סוג תעריף | סוג צריכה | קריאה קודמת | קריאה נוכחית | סה"כ צריכה בקוט"ש | מחיר לקוט"ש בא"ג | סה"כ לתשלום |
|--------------------------|-----------|-------------|--------------|-------------------|------------------|-------------|
| פרטי חשבון עבור תאריכים: | | | | | | |
| 777 | פסגה | 01/06/19 | 30/06/19 | -493.85 | 47.67 | ₪ -235.42 |
| 778 | גבע | 7,096.40 | 7,231.55 | -135.15 | 39.50 | ₪ -53.38 |
| 779 | שפל | 7,718.75 | 7,815.45 | -96.70 | 32.70 | ₪ -31.62 |

מגה ספורט - 4 - 81019328

| סוג תעריף | סוג צריכה | קריאה קודמת | קריאה נוכחית | סה"כ צריכה בקוט"ש | מחיר לקוט"ש בא"ג | סה"כ לתשלום |
|--------------------------|-----------|-------------|--------------|-------------------|------------------|-------------|
| פרטי חשבון עבור תאריכים: | | | | | | |
| 777 | פסגה | 01/06/19 | 30/06/19 | -5,308.00 | 47.67 | ₪ -2,530.32 |
| 778 | גבע | 118,255.00 | 119,831.60 | -1,576.60 | 39.50 | ₪ -622.76 |
| 779 | שפל | 126,660.70 | 127,568.10 | -907.40 | 32.70 | ₪ -296.72 |

ליידי קר - 5 - 81019328

| סוג תעריף | סוג צריכה | קריאה קודמת | קריאה נוכחית | סה"כ צריכה בקוט"ש | מחיר לקוט"ש בא"ג | סה"כ לתשלום |
|--------------------------|-----------|-------------|--------------|-------------------|------------------|-------------|
| פרטי חשבון עבור תאריכים: | | | | | | |
| 777 | פסגה | 01/06/19 | 30/06/19 | -2,034.60 | 47.67 | ₪ -969.89 |
| 778 | גבע | 51,066.30 | 51,727.80 | -661.50 | 39.50 | ₪ -261.29 |
| 779 | שפל | 63,229.50 | 63,566.40 | -336.90 | 32.70 | ₪ -110.17 |



הוניתן ילדים ונשים - 7 - 81019328

| סה"כ לתשלום | מחיר לקוט"ש בא"ג | סה"כ צריכה בקוט"ש | קריאה נוכחית | קריאה קודמת | סוג צריכה | סוג תעריף |
|-------------|------------------|-------------------|--------------|-------------|--------------------------|-----------|
| | | | 30/06/19 | 01/06/19 | פרטי חשבון עבור תאריכים: | |
| ₪ -922.56 | 47.67 | -1,935.30 | 134,593.10 | 132,657.80 | פסגה | 777 |
| ₪ -220.84 | 39.50 | -559.10 | 51,182.20 | 50,623.10 | גבע | 778 |
| ₪ -91.04 | 32.70 | -278.40 | 57,041.80 | 56,763.40 | שפל | 779 |

TO GO - 81019328 - 8

| סה"כ לתשלום | מחיר לקוט"ש בא"ג | סה"כ צריכה בקוט"ש | קריאה נוכחית | קריאה קודמת | סוג צריכה | סוג תעריף |
|-------------|------------------|-------------------|--------------|-------------|--------------------------|-----------|
| | | | 30/06/19 | 01/06/19 | פרטי חשבון עבור תאריכים: | |
| ₪ -2,380.88 | 47.67 | -4,994.50 | 326,607.80 | 321,613.30 | פסגה | 777 |
| ₪ -586.73 | 39.50 | -1,485.40 | 118,831.20 | 117,345.80 | גבע | 778 |
| ₪ -285.24 | 32.70 | -872.30 | 138,563.20 | 137,690.90 | שפל | 779 |

שאוורמת אבו יונס - 1 - 81019397

| סה"כ לתשלום | מחיר לקוט"ש בא"ג | סה"כ צריכה בקוט"ש | קריאה נוכחית | קריאה קודמת | סוג צריכה | סוג תעריף |
|-------------|------------------|-------------------|--------------|-------------|--------------------------|-----------|
| | | | 30/06/19 | 01/06/19 | פרטי חשבון עבור תאריכים: | |
| ₪ -599.88 | 47.67 | -1,258.40 | 131,455.30 | 130,196.90 | פסגה | 777 |
| ₪ -159.90 | 39.50 | -404.80 | 53,847.00 | 53,442.20 | גבע | 778 |
| ₪ -210.56 | 32.70 | -643.90 | 109,168.60 | 108,524.70 | שפל | 779 |

פאסטה פאסטה - 2 - 81019397

| סה"כ לתשלום | מחיר לקוט"ש בא"ג | סה"כ צריכה בקוט"ש | קריאה נוכחית | קריאה קודמת | סוג צריכה | סוג תעריף |
|-------------|------------------|-------------------|--------------|-------------|--------------------------|-----------|
| | | | 30/06/19 | 01/06/19 | פרטי חשבון עבור תאריכים: | |
| ₪ -1,708.45 | 47.67 | -3,583.90 | 190,773.40 | 187,189.50 | פסגה | 777 |
| ₪ -438.77 | 39.50 | -1,110.80 | 80,244.20 | 79,133.40 | גבע | 778 |
| ₪ -357.64 | 32.70 | -1,093.70 | 132,461.20 | 131,367.50 | שפל | 779 |

מקדונלדס - 3 - 81019397

| סה"כ לתשלום | מחיר לקוט"ש בא"ג | סה"כ צריכה בקוט"ש | קריאה נוכחית | קריאה קודמת | סוג צריכה | סוג תעריף |
|-------------|------------------|-------------------|--------------|-------------|--------------------------|-----------|
| | | | 30/06/19 | 01/06/19 | פרטי חשבון עבור תאריכים: | |
| ₪ -3,050.12 | 47.67 | -6,398.40 | 453,758.00 | 447,359.60 | פסגה | 777 |
| ₪ -889.62 | 39.50 | -2,252.20 | 189,722.20 | 187,470.00 | גבע | 778 |
| ₪ -712.79 | 32.70 | -2,179.80 | 289,814.60 | 287,634.80 | שפל | 779 |





נעמן - יריד זמני - 4 - 81019397

| סוג תעריף | סוג צריכה | קריאה קודמת | קריאה נוכחית | סה"כ צריכה בקוט"ש | מחיר לקוט"ש בא"ג | סה"כ לתשלום |
|--------------------------|-----------|-------------|--------------|-------------------|------------------|-------------|
| פרטי חשבון עבור תאריכים: | | | 30/06/19 | 01/06/19 | | |
| 777 | פסגה | 105,655.60 | 111,512.60 | -5,857.00 | 47.67 | ₪ -2,792.03 |
| 778 | גבע | 40,327.80 | 42,014.00 | -1,686.20 | 39.50 | ₪ -666.05 |
| 779 | שפל | 45,403.00 | 46,240.60 | -837.60 | 32.70 | ₪ -273.90 |

נאוטיקה - 5 - 81019397

| סוג תעריף | סוג צריכה | קריאה קודמת | קריאה נוכחית | סה"כ צריכה בקוט"ש | מחיר לקוט"ש בא"ג | סה"כ לתשלום |
|--------------------------|-----------|-------------|--------------|-------------------|------------------|-------------|
| פרטי חשבון עבור תאריכים: | | | 30/06/19 | 01/06/19 | | |
| 777 | פסגה | 155,140.80 | 157,241.00 | -2,100.20 | 47.67 | ₪ -1,001.17 |
| 778 | גבע | 56,069.40 | 56,744.70 | -675.30 | 39.50 | ₪ -266.74 |
| 779 | שפל | 55,788.30 | 56,153.70 | -365.40 | 32.70 | ₪ -119.49 |

רויאלטי - 7 - 81019397

| סוג תעריף | סוג צריכה | קריאה קודמת | קריאה נוכחית | סה"כ צריכה בקוט"ש | מחיר לקוט"ש בא"ג | סה"כ לתשלום |
|--------------------------|-----------|-------------|--------------|-------------------|------------------|-------------|
| פרטי חשבון עבור תאריכים: | | | 30/06/19 | 01/06/19 | | |
| 777 | פסגה | 64,883.80 | 65,917.60 | -1,033.80 | 47.67 | ₪ -492.81 |
| 778 | גבע | 24,924.90 | 25,210.90 | -286.00 | 39.50 | ₪ -112.97 |
| 779 | שפל | 26,041.20 | 26,271.20 | -230.00 | 32.70 | ₪ -75.21 |

קרייזי ליינ - 1 - 81019583

| סוג תעריף | סוג צריכה | קריאה קודמת | קריאה נוכחית | סה"כ צריכה בקוט"ש | מחיר לקוט"ש בא"ג | סה"כ לתשלום |
|--------------------------|-----------|-------------|--------------|-------------------|------------------|-------------|
| פרטי חשבון עבור תאריכים: | | | 30/06/19 | 01/06/19 | | |
| 777 | פסגה | 144,264.00 | 146,125.14 | -1,861.14 | 47.67 | ₪ -887.20 |
| 778 | גבע | 50,202.20 | 50,709.98 | -507.78 | 39.50 | ₪ -200.57 |
| 779 | שפל | 64,778.20 | 64,990.79 | -212.59 | 32.70 | ₪ -69.52 |

קיווי - 2 - 81019583

| סוג תעריף | סוג צריכה | קריאה קודמת | קריאה נוכחית | סה"כ צריכה בקוט"ש | מחיר לקוט"ש בא"ג | סה"כ לתשלום |
|--------------------------|-----------|-------------|--------------|-------------------|------------------|-------------|
| פרטי חשבון עבור תאריכים: | | | 30/06/19 | 01/06/19 | | |
| 777 | פסגה | 63,200.60 | 63,976.96 | -776.36 | 47.67 | ₪ -370.09 |
| 778 | גבע | 23,113.40 | 23,341.46 | -228.06 | 39.50 | ₪ -90.08 |
| 779 | שפל | 34,330.50 | 34,497.46 | -166.96 | 32.70 | ₪ -54.59 |



ללין - 3 - 81019583

| סוג תעריף | סוג צריכה | קריאה קודמת | קריאה נוכחית | סה"כ צריכה בקוט"ש | מחיר לקוט"ש בא"ג | סה"כ לתשלום |
|--------------------------|-----------|-------------|--------------|-------------------|------------------|-------------|
| פרטי חשבון עבור תאריכים: | | | 30/06/19 | 01/06/19 | | |
| 777 | פסגה | 105,510.40 | 107,005.44 | -1,495.04 | 47.67 | ₪ -712.69 |
| 778 | גבע | 38,040.50 | 38,451.08 | -410.57 | 39.50 | ₪ -162.18 |
| 779 | שפל | 53,633.10 | 53,820.59 | -187.49 | 32.70 | ₪ -61.31 |

אלד צילום - 4 - 81019583

| סוג תעריף | סוג צריכה | קריאה קודמת | קריאה נוכחית | סה"כ צריכה בקוט"ש | מחיר לקוט"ש בא"ג | סה"כ לתשלום |
|--------------------------|-----------|-------------|--------------|-------------------|------------------|-------------|
| פרטי חשבון עבור תאריכים: | | | 30/06/19 | 01/06/19 | | |
| 777 | פסגה | 104,307.00 | 105,656.63 | -1,349.63 | 47.67 | ₪ -643.37 |
| 778 | גבע | 38,860.40 | 39,237.19 | -376.79 | 39.50 | ₪ -148.83 |
| 779 | שפל | 49,171.40 | 49,310.02 | -138.62 | 32.70 | ₪ -45.33 |

אירוקה - 5 - 81019583

| סוג תעריף | סוג צריכה | קריאה קודמת | קריאה נוכחית | סה"כ צריכה בקוט"ש | מחיר לקוט"ש בא"ג | סה"כ לתשלום |
|--------------------------|-----------|-------------|--------------|-------------------|------------------|-------------|
| פרטי חשבון עבור תאריכים: | | | 30/06/19 | 01/06/19 | | |
| 777 | פסגה | 116,929.20 | 118,507.73 | -1,578.53 | 47.67 | ₪ -752.48 |
| 778 | גבע | 45,295.60 | 45,768.85 | -473.25 | 39.50 | ₪ -186.93 |
| 779 | שפל | 62,482.60 | 62,696.51 | -213.91 | 32.70 | ₪ -69.95 |

אופטיקה הלפרין - 6 - 81019583

| סוג תעריף | סוג צריכה | קריאה קודמת | קריאה נוכחית | סה"כ צריכה בקוט"ש | מחיר לקוט"ש בא"ג | סה"כ לתשלום |
|--------------------------|-----------|-------------|--------------|-------------------|------------------|-------------|
| פרטי חשבון עבור תאריכים: | | | 30/06/19 | 01/06/19 | | |
| 777 | פסגה | 56,866.60 | 57,240.59 | -373.99 | 47.67 | ₪ -178.28 |
| 778 | גבע | 21,289.60 | 21,425.43 | -135.83 | 39.50 | ₪ -53.65 |
| 779 | שפל | 33,767.50 | 33,948.29 | -180.79 | 32.70 | ₪ -59.12 |

קונדיטוריה שני - 7 - 81019583

| סוג תעריף | סוג צריכה | קריאה קודמת | קריאה נוכחית | סה"כ צריכה בקוט"ש | מחיר לקוט"ש בא"ג | סה"כ לתשלום |
|--------------------------|-----------|-------------|--------------|-------------------|------------------|-------------|
| פרטי חשבון עבור תאריכים: | | | 30/06/19 | 01/06/19 | | |
| 777 | פסגה | 44,334.00 | 44,480.48 | -146.48 | 47.67 | ₪ -69.83 |
| 778 | גבע | 15,507.60 | 15,561.86 | -54.25 | 39.50 | ₪ -21.43 |
| 779 | שפל | 21,930.00 | 21,942.65 | -12.65 | 32.70 | ₪ -4.14 |



בודי שופ - 8 - 81019583

| סוג תעריף | סוג צריכה | קריאה קודמת | קריאה נוכחית | סה"כ צריכה בקוט"ש | מחיר לקוט"ש בא"ג | סה"כ לתשלום |
|--------------------------|-----------|-------------|--------------|-------------------|------------------|-------------|
| פרטי חשבון עבור תאריכים: | | | 30/06/19 | 01/06/19 | | |
| 777 | פסגה | 78,122.30 | 79,215.88 | -1,093.58 | 47.67 | ₪ -521.31 |
| 778 | גבע | 26,338.40 | 26,622.07 | -283.67 | 39.50 | ₪ -112.05 |
| 779 | שפל | 35,670.70 | 35,844.75 | -174.05 | 32.70 | ₪ -56.92 |

מפסק ראשי - 1 - 81019676

| סוג תעריף | סוג צריכה | קריאה קודמת | קריאה נוכחית | סה"כ צריכה בקוט"ש | מחיר לקוט"ש בא"ג | סה"כ לתשלום |
|--------------------------|-----------|--------------|--------------|-------------------|------------------|-------------|
| פרטי חשבון עבור תאריכים: | | | 30/06/19 | 01/06/19 | | |
| 777 | פסגה | 5,361,405.00 | 5,459,595.00 | 98,190.00 | 47.67 | ₪ 46,807.17 |
| 778 | גבע | 2,413,035.00 | 2,444,080.00 | 31,045.00 | 39.50 | ₪ 12,262.78 |
| 779 | שפל | 3,240,875.00 | 3,273,895.00 | 33,020.00 | 32.70 | ₪ 10,797.54 |

טויס א ראס - 2 - 81019676

| סוג תעריף | סוג צריכה | קריאה קודמת | קריאה נוכחית | סה"כ צריכה בקוט"ש | מחיר לקוט"ש בא"ג | סה"כ לתשלום |
|--------------------------|-----------|-------------|--------------|-------------------|------------------|-------------|
| פרטי חשבון עבור תאריכים: | | | 30/06/19 | 01/06/19 | | |
| 777 | פסגה | 300,841.80 | 305,461.20 | -4,619.40 | 47.67 | ₪ -2,202.07 |
| 778 | גבע | 134,710.80 | 135,112.20 | -401.40 | 39.50 | ₪ -158.55 |
| 779 | שפל | 292,867.80 | 293,004.00 | -136.20 | 32.70 | ₪ -44.54 |

מפסק זרם ראשי מוזן משנאי 3 - 81019676 - TR1

| סוג תעריף | סוג צריכה | קריאה קודמת | קריאה נוכחית | סה"כ צריכה בקוט"ש | מחיר לקוט"ש בא"ג | סה"כ לתשלום |
|--------------------------|-----------|--------------|--------------|-------------------|------------------|-------------|
| פרטי חשבון עבור תאריכים: | | | 30/06/19 | 01/06/19 | | |
| 777 | פסגה | 7,642,365.00 | 7,750,290.00 | 107,925.00 | 47.67 | ₪ 51,447.85 |
| 778 | גבע | 3,015,515.00 | 3,050,435.00 | 34,920.00 | 39.50 | ₪ 13,793.40 |
| 779 | שפל | 4,587,510.00 | 4,616,705.00 | 29,195.00 | 32.70 | ₪ 9,546.77 |

מפסק זרם ראשי מוזן משנאי 4 - 81019676 - TR2

| סוג תעריף | סוג צריכה | קריאה קודמת | קריאה נוכחית | סה"כ צריכה בקוט"ש | מחיר לקוט"ש בא"ג | סה"כ לתשלום |
|--------------------------|-----------|--------------|--------------|-------------------|------------------|-------------|
| פרטי חשבון עבור תאריכים: | | | 30/06/19 | 01/06/19 | | |
| 777 | פסגה | 7,127,410.00 | 7,229,680.00 | 102,270.00 | 47.67 | ₪ 48,752.11 |
| 778 | גבע | 2,751,155.00 | 2,783,065.00 | 31,910.00 | 39.50 | ₪ 12,604.45 |
| 779 | שפל | 3,764,025.00 | 3,788,660.00 | 24,635.00 | 32.70 | ₪ 8,055.65 |





הזנה ללוח מיזוג צפון מערבי(לא לחיוב) - 5 - 81019676

| סוג תעריף | סוג צריכה | קריאה קודמת | קריאה נוכחית | סה"כ צריכה בקוט"ש | מחיר לקוט"ש בא"ג | סה"כ לתשלום |
|--------------------------|-----------|-------------|--------------|-------------------|------------------|-------------|
| פרטי חשבון עבור תאריכים: | | | 30/06/19 | 01/06/19 | | |
| 777 | פסגה | 310,576.80 | 314,106.60 | -3,529.80 | 47.67 | ₪ -1,682.66 |
| 778 | גבע | 136,136.40 | 137,457.00 | -1,320.60 | 39.50 | ₪ -521.64 |
| 779 | שפל | 263,004.00 | 264,715.80 | -1,711.80 | 32.70 | ₪ -559.76 |

הזנה ללוח מיזוג צפון מזרחי(לא לחיוב) - 6 - 81019676

| סוג תעריף | סוג צריכה | קריאה קודמת | קריאה נוכחית | סה"כ צריכה בקוט"ש | מחיר לקוט"ש בא"ג | סה"כ לתשלום |
|--------------------------|-----------|-------------|--------------|-------------------|------------------|-------------|
| פרטי חשבון עבור תאריכים: | | | 30/06/19 | 01/06/19 | | |
| 777 | פסגה | 233,455.80 | 236,097.60 | -2,641.80 | 47.67 | ₪ -1,259.35 |
| 778 | גבע | 90,685.80 | 91,493.40 | -807.60 | 39.50 | ₪ -319.00 |
| 779 | שפל | 116,647.80 | 117,075.60 | -427.80 | 32.70 | ₪ -139.89 |

הזנה ללוח מיזוג LH2 דרום(לא לחיוב) - 8 - 81019676

| סוג תעריף | סוג צריכה | קריאה קודמת | קריאה נוכחית | סה"כ צריכה בקוט"ש | מחיר לקוט"ש בא"ג | סה"כ לתשלום |
|--------------------------|-----------|-------------|--------------|-------------------|------------------|-------------|
| פרטי חשבון עבור תאריכים: | | | 30/06/19 | 01/06/19 | | |
| 777 | פסגה | 211,223.20 | 212,620.80 | -1,397.60 | 47.67 | ₪ -666.24 |
| 778 | גבע | 82,825.60 | 83,271.20 | -445.60 | 39.50 | ₪ -176.01 |
| 779 | שפל | 114,504.40 | 114,695.60 | -191.20 | 32.70 | ₪ -62.52 |

דינמיקה - 1 - 81021310

| סוג תעריף | סוג צריכה | קריאה קודמת | קריאה נוכחית | סה"כ צריכה בקוט"ש | מחיר לקוט"ש בא"ג | סה"כ לתשלום |
|--------------------------|-----------|-------------|--------------|-------------------|------------------|-------------|
| פרטי חשבון עבור תאריכים: | | | 30/06/19 | 01/06/19 | | |
| 777 | פסגה | 2,862.85 | 2,914.47 | -51.62 | 47.67 | ₪ -24.61 |
| 778 | גבע | 1,100.60 | 1,115.82 | -15.22 | 39.50 | ₪ -6.01 |
| 779 | שפל | 1,864.50 | 1,872.53 | -8.03 | 32.70 | ₪ -2.62 |

בורקס העגלה - 2 - 81021310

| סוג תעריף | סוג צריכה | קריאה קודמת | קריאה נוכחית | סה"כ צריכה בקוט"ש | מחיר לקוט"ש בא"ג | סה"כ לתשלום |
|--------------------------|-----------|-------------|--------------|-------------------|------------------|-------------|
| פרטי חשבון עבור תאריכים: | | | 30/06/19 | 01/06/19 | | |
| 777 | פסגה | 25,833.50 | 26,353.93 | -520.43 | 47.67 | ₪ -248.09 |
| 778 | גבע | 10,784.60 | 10,971.14 | -186.54 | 39.50 | ₪ -73.68 |
| 779 | שפל | 24,986.40 | 25,253.49 | -267.09 | 32.70 | ₪ -87.34 |



HOT MOBILE - 81021310 - 3

| סה"כ לתשלום | מחיר לקוט"ש בא"ג | סה"כ צריכה בקוט"ש | קריאה נוכחית | קריאה קודמת | סוג צריכה | סוג תעריף |
|-------------|------------------|-------------------|--------------|-------------|--------------------------|-----------|
| | | | 30/06/19 | 01/06/19 | פרטי חשבון עבור תאריכים: | |
| ₪ -71.77 | 47.67 | -150.56 | 15,111.11 | 14,960.55 | פסגה | 777 |
| ₪ -26.80 | 39.50 | -67.86 | 5,797.01 | 5,729.15 | גבע | 778 |
| ₪ -24.78 | 32.70 | -75.79 | 9,431.49 | 9,355.70 | שפל | 779 |

81021310 - 4 - פלאפון

| סה"כ לתשלום | מחיר לקוט"ש בא"ג | סה"כ צריכה בקוט"ש | קריאה נוכחית | קריאה קודמת | סוג צריכה | סוג תעריף |
|-------------|------------------|-------------------|--------------|-------------|--------------------------|-----------|
| | | | 30/06/19 | 01/06/19 | פרטי חשבון עבור תאריכים: | |
| ₪ -138.62 | 47.67 | -290.78 | 25,498.28 | 25,207.50 | פסגה | 777 |
| ₪ -53.27 | 39.50 | -134.85 | 13,185.85 | 13,051.00 | גבע | 778 |
| ₪ -92.75 | 32.70 | -283.63 | 38,222.43 | 37,938.80 | שפל | 779 |

81021310 - 5 - גולף קידס

| סה"כ לתשלום | מחיר לקוט"ש בא"ג | סה"כ צריכה בקוט"ש | קריאה נוכחית | קריאה קודמת | סוג צריכה | סוג תעריף |
|-------------|------------------|-------------------|--------------|-------------|--------------------------|-----------|
| | | | 30/06/19 | 01/06/19 | פרטי חשבון עבור תאריכים: | |
| ₪ -892.63 | 47.67 | -1,872.52 | 128,735.32 | 126,862.80 | פסגה | 777 |
| ₪ -229.15 | 39.50 | -580.13 | 47,067.33 | 46,487.20 | גבע | 778 |
| ₪ -80.16 | 32.70 | -245.14 | 52,718.64 | 52,473.50 | שפל | 779 |

81021310 - 7 - בלינג

| סה"כ לתשלום | מחיר לקוט"ש בא"ג | סה"כ צריכה בקוט"ש | קריאה נוכחית | קריאה קודמת | סוג צריכה | סוג תעריף |
|-------------|------------------|-------------------|--------------|-------------|--------------------------|-----------|
| | | | 30/06/19 | 01/06/19 | פרטי חשבון עבור תאריכים: | |
| ₪ -24.20 | 47.67 | -50.78 | 1,851.33 | 1,800.55 | פסגה | 777 |
| ₪ -9.34 | 39.50 | -23.65 | 700.90 | 677.25 | גבע | 778 |
| ₪ -11.87 | 32.70 | -36.31 | 1,266.01 | 1,229.70 | שפל | 779 |

81021310 - 8 - מגדלי הכרם

| סה"כ לתשלום | מחיר לקוט"ש בא"ג | סה"כ צריכה בקוט"ש | קריאה נוכחית | קריאה קודמת | סוג צריכה | סוג תעריף |
|-------------|------------------|-------------------|--------------|-------------|--------------------------|-----------|
| | | | 30/06/19 | 01/06/19 | פרטי חשבון עבור תאריכים: | |
| ₪ -58.08 | 47.67 | -121.83 | 1,515.68 | 1,393.85 | פסגה | 777 |
| ₪ -23.14 | 39.50 | -58.59 | 736.99 | 678.40 | גבע | 778 |
| ₪ -42.58 | 32.70 | -130.23 | 1,981.48 | 1,851.25 | שפל | 779 |





הזנה ללוח מיוזג 2 - 81022861 - LH

| סוג תעריף | סוג צריכה | קריאה קודמת | קריאה נוכחית | סה"כ צריכה בקוט"ש | מחיר לקוט"ש בא"ג | סה"כ לתשלום |
|--------------------------|-----------|-------------|--------------|-------------------|------------------|-------------|
| פרטי חשבון עבור תאריכים: | | | | | | |
| 777 | פסגה | 01/06/19 | 30/06/19 | -3,304.00 | 47.67 | 1,575.02 ₪ |
| 778 | גבע | 69,295.60 | 70,402.40 | -1,106.80 | 39.50 | 437.19 ₪ |
| 779 | שפל | 72,616.80 | 73,153.60 | -536.80 | 32.70 | 175.53 ₪ |

משרדים - 4 - 81022861

| סוג תעריף | סוג צריכה | קריאה קודמת | קריאה נוכחית | סה"כ צריכה בקוט"ש | מחיר לקוט"ש בא"ג | סה"כ לתשלום |
|--------------------------|-----------|-------------|--------------|-------------------|------------------|-------------|
| פרטי חשבון עבור תאריכים: | | | | | | |
| 777 | פסגה | 01/06/19 | 30/06/19 | -1,379.80 | 47.67 | 657.75 ₪ |
| 778 | גבע | 16,644.00 | 16,908.20 | -264.20 | 39.50 | 104.36 ₪ |
| 779 | שפל | 48,413.60 | 48,826.10 | -412.50 | 32.70 | 134.89 ₪ |

חדר בקרה - 5 - 81022861

| סוג תעריף | סוג צריכה | קריאה קודמת | קריאה נוכחית | סה"כ צריכה בקוט"ש | מחיר לקוט"ש בא"ג | סה"כ לתשלום |
|--------------------------|-----------|-------------|--------------|-------------------|------------------|-------------|
| פרטי חשבון עבור תאריכים: | | | | | | |
| 777 | פסגה | 01/06/19 | 30/06/19 | -1,304.40 | 47.67 | 621.81 ₪ |
| 778 | גבע | 33,042.90 | 33,649.70 | -606.80 | 39.50 | 239.69 ₪ |
| 779 | שפל | 104,232.30 | 105,673.90 | -1,441.60 | 32.70 | 471.40 ₪ |

סטודיו קרקועים - 6 - 81022861

| סוג תעריף | סוג צריכה | קריאה קודמת | קריאה נוכחית | סה"כ צריכה בקוט"ש | מחיר לקוט"ש בא"ג | סה"כ לתשלום |
|--------------------------|-----------|-------------|--------------|-------------------|------------------|-------------|
| פרטי חשבון עבור תאריכים: | | | | | | |
| 777 | פסגה | 01/06/19 | 30/06/19 | -282.85 | 47.67 | 134.83 ₪ |
| 778 | גבע | 135.35 | 208.80 | -73.45 | 39.50 | 29.01 ₪ |
| 779 | שפל | 165.90 | 202.80 | -36.90 | 32.70 | 12.07 ₪ |

מגנוליה - 1 - 81038342

| סוג תעריף | סוג צריכה | קריאה קודמת | קריאה נוכחית | סה"כ צריכה בקוט"ש | מחיר לקוט"ש בא"ג | סה"כ לתשלום |
|--------------------------|-----------|-------------|--------------|-------------------|------------------|-------------|
| פרטי חשבון עבור תאריכים: | | | | | | |
| 777 | פסגה | 01/06/19 | 30/06/19 | -475.90 | 47.67 | 226.86 ₪ |
| 778 | גבע | 12,718.60 | 12,924.95 | -206.35 | 39.50 | 81.51 ₪ |
| 779 | שפל | 37,043.45 | 37,509.25 | -465.80 | 32.70 | 152.32 ₪ |



מפעל הפייס - 2 - 81038342

| סה"כ לתשלום | מחיר לקוט"ש בא"ג | סה"כ צריכה בקוט"ש | קריאה נוכחית | קריאה קודמת | סוג צריכה | סוג תעריף |
|-------------|------------------|-------------------|--------------|-------------|--------------------------|-----------|
| | | | 30/06/19 | 01/06/19 | פרטי חשבון עבור תאריכים: | |
| ₪ -73.15 | 47.67 | -153.45 | 5,713.15 | 5,559.70 | פסגה | 777 |
| ₪ -25.28 | 39.50 | -64.00 | 3,097.55 | 3,033.55 | גבע | 778 |
| ₪ -44.75 | 32.70 | -136.85 | 7,673.60 | 7,536.75 | שפל | 779 |

קרולינה למקה - 3 - 81038342

| סה"כ לתשלום | מחיר לקוט"ש בא"ג | סה"כ צריכה בקוט"ש | קריאה נוכחית | קריאה קודמת | סוג צריכה | סוג תעריף |
|-------------|------------------|-------------------|--------------|-------------|--------------------------|-----------|
| | | | 30/06/19 | 01/06/19 | פרטי חשבון עבור תאריכים: | |
| ₪ -47.81 | 47.67 | -100.30 | 7,259.90 | 7,159.60 | פסגה | 777 |
| ₪ -11.73 | 39.50 | -29.70 | 2,271.35 | 2,241.65 | גבע | 778 |
| ₪ -1.62 | 32.70 | -4.95 | 2,338.75 | 2,333.80 | שפל | 779 |

תיווך - 4 - 81038342

| סה"כ לתשלום | מחיר לקוט"ש בא"ג | סה"כ צריכה בקוט"ש | קריאה נוכחית | קריאה קודמת | סוג צריכה | סוג תעריף |
|-------------|------------------|-------------------|--------------|-------------|--------------------------|-----------|
| | | | 30/06/19 | 27/06/19 | פרטי חשבון עבור תאריכים: | |
| ₪ -10.68 | 47.67 | -22.40 | 22.40 | 0.00 | פסגה | 777 |
| ₪ -4.66 | 39.50 | -11.80 | 11.80 | 0.00 | גבע | 778 |
| ₪ -6.28 | 32.70 | -19.20 | 19.20 | 0.00 | שפל | 779 |

פרטנר - 6 - 81038342

| סה"כ לתשלום | מחיר לקוט"ש בא"ג | סה"כ צריכה בקוט"ש | קריאה נוכחית | קריאה קודמת | סוג צריכה | סוג תעריף |
|-------------|------------------|-------------------|--------------|-------------|--------------------------|-----------|
| | | | 30/06/19 | 01/06/19 | פרטי חשבון עבור תאריכים: | |
| ₪ -138.20 | 47.67 | -289.90 | 6,488.70 | 6,198.80 | פסגה | 777 |
| ₪ -52.26 | 39.50 | -132.30 | 3,321.30 | 3,189.00 | גבע | 778 |
| ₪ -101.11 | 32.70 | -309.20 | 10,500.20 | 10,191.00 | שפל | 779 |

סה"כ לדירי:

| שיא ביקוש | סה"כ | שפל | גבע | פסגה |
|-----------|-------------|------------|------------|-------------|
| 655.00 | 53,792.14 | 15,158.46 | 12,285.19 | 26,348.49 |
| | ₪ 22,369.79 | ₪ 4,956.82 | ₪ 4,852.65 | ₪ 12,560.32 |

סה"כ צריכה
סה"כ לתשלום

| | | |
|-------------|--------------------|---------------------|
| ₪ 0.00 | תשלום קבוע | |
| ₪ 22,369.79 | סה"כ לתשלום | לא כולל מע"מ |





08/07/19 תאריך הפקה:
 30/06/19 תאריך קריאה נוכחית:
 01/06/19 תאריך קריאה קודמת:

שם דייר: קדס קידס
 שם אתר: קניון עזריאלי עכו

לקוח/ה נכבד/ה, אנו מתכבדים להגיש את חישוב צריכת החשמל לתקופה 01/06/19 - 30/06/19:

קדס קידס - 3 - 81018961 (3x40)

| סה"כ לתשלום | מחיר לקוט"ש בא"ג | סה"כ צריכה בקוט"ש | קריאה נוכחית | קריאה קודמת | סוג צריכה | סוג תעריף |
|-------------|------------------|-------------------|--------------|-------------|-----------|--------------------------|
| | | | 30/06/19 | 01/06/19 | | פרטי חשבון עבור תאריכים: |
| ₪ 916.98 | 47.67 | 1,923.60 | 136,107.40 | 134,183.80 | פסגה | 777 |
| ₪ 227.32 | 39.50 | 575.50 | 50,668.40 | 50,092.90 | גבע | 778 |
| ₪ 256.73 | 32.70 | 785.10 | 65,423.20 | 64,638.10 | שפל | 779 |

סה"כ לדייר:

| שיא ביקוש | סה"כ | שפל | גבע | פסגה |
|-----------|------------|----------|----------|----------|
| 11.90 | 3,284.20 | 785.10 | 575.50 | 1,923.60 |
| | ₪ 1,401.03 | ₪ 256.73 | ₪ 227.32 | ₪ 916.98 |

סה"כ צריכה
 סה"כ לתשלום

| | | |
|------------|--|---------------------|
| ₪ 195.61 | תשלום קבוע | |
| ₪ 2.09 | תשלום עבור גודל חיבור בKVA (3x40) | |
| ₪ 1,598.73 | סה"כ לתשלום | לא כולל מע"מ |

התפלגות חיוב בש"ח לפי תעו"ז



פסגה (₪ 916.98)
 גבע (₪ 227.32)
 שפל (₪ 256.73)

הסטוריית צריכה בקוט"ש

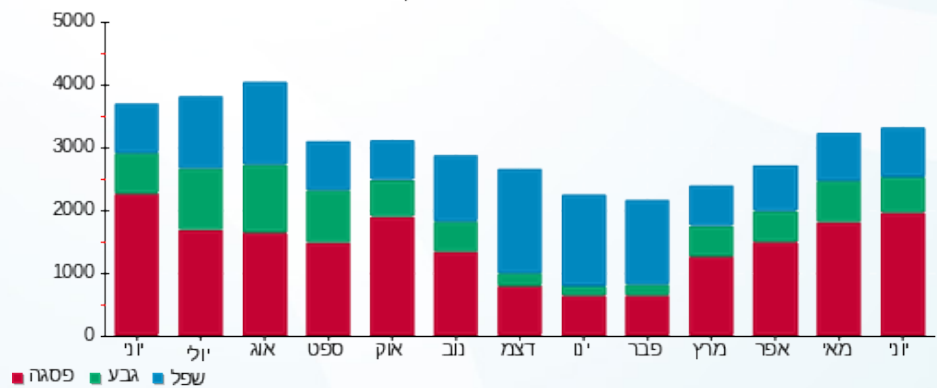



08/07/19 תאריך הפקה:
 30/06/19 תאריך קריאה נוכחית:
 01/06/19 תאריך קריאה קודמת:

שם דייר: קונדיטוריה שני
 שם אתר: קניון עזריאלי עכו

לקוח/ה נכבד/ה, אנו מתכבדים להגיש את חישוב צריכת החשמל לתקופה 01/06/19 - 30/06/19:

קונדיטוריה שני - 7 - 81019583(3x63)

| סה"כ לתשלום | מחיר לקוט"ש בא"ג | סה"כ צריכה בקוט"ש | קריאה נוכחית | קריאה קודמת | סוג צריכה | סוג תעריף |
|-------------|------------------|-------------------|--------------|-------------|-----------|--------------------------|
| | | | 30/06/19 | 01/06/19 | | פרטי חשבון עבור תאריכים: |
| ₪ 69.83 | 47.67 | 146.48 | 44,480.48 | 44,334.00 | פסגה | 777 |
| ₪ 21.43 | 39.50 | 54.25 | 15,561.86 | 15,507.60 | גבע | 778 |
| ₪ 4.14 | 32.70 | 12.65 | 21,942.65 | 21,930.00 | שפל | 779 |

סה"כ לדייר:

| שיא ביקוש | סה"כ | שפל | גבע | פסגה |
|-----------|---------|--------|---------|---------|
| 5.10 | 213.38 | 12.65 | 54.25 | 146.48 |
| | ₪ 95.39 | ₪ 4.14 | ₪ 21.43 | ₪ 69.83 |

סה"כ צריכה
 סה"כ לתשלום

| | | |
|----------|--|---------------------|
| ₪ 195.61 | תשלום קבוע | |
| ₪ 3.29 | תשלום עבור גודל חיבור בKVA (3x63) | |
| ₪ 294.29 | סה"כ לתשלום | לא כולל מע"מ |

התפלגות חיוב בש"ח לפי תעו"ז

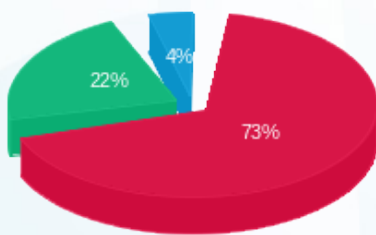

פסגה (₪ 69.83)
 גבע (₪ 21.43)
 שפל (₪ 4.14)

הסטוריית צריכה בקוט"ש

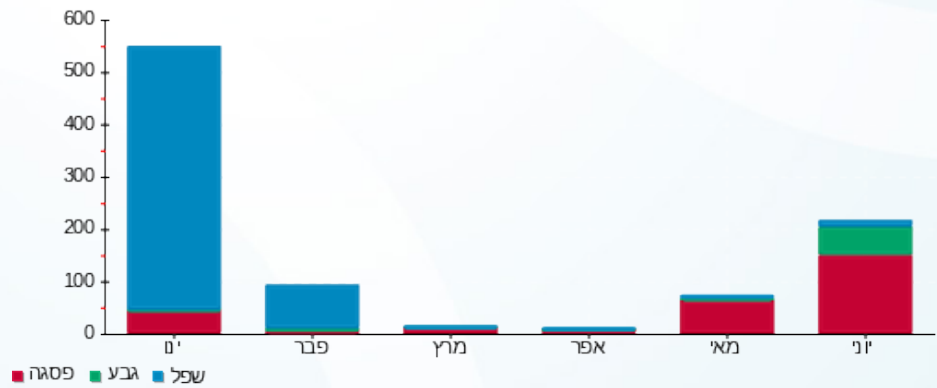



08/07/19 תאריך הפקדה:
 30/06/19 תאריך קריאה נוכחית:
 01/06/19 תאריך קריאה קודמת:

שם דייר: קוקה חדש
 שם אתר: קניון עזריאלי עכו

לקוח/ה נכבד/ה, אנו מתכבדים להגיש את חישוב צריכת החשמל לתקופה 01/06/19 - 30/06/19:

קוקה חדש - 2 - 81018961(3x40)

| סוג תעריף | סוג צריכה | קריאה קודמת | קריאה נוכחית | סה"כ צריכה בקוט"ש | מחיר לקוט"ש בא"ג | סה"כ לתשלום |
|--------------------------|-----------|-------------|--------------|-------------------|------------------|-------------|
| פרטי חשבון עבור תאריכים: | | | | | | |
| 777 | פסגה | 01/06/19 | 30/06/19 | 2,147.70 | 47.67 | 1,023.81 ₪ |
| 778 | גבע | 55,088.20 | 55,643.90 | 555.70 | 39.50 | 219.50 ₪ |
| 779 | שפל | 65,076.60 | 65,314.80 | 238.20 | 32.70 | 77.89 ₪ |

סה"כ לדייר:

| פסגה | גבע | שפל | סה"כ | שיא ביקוש |
|------------|----------|---------|------------|-----------|
| 2,147.70 | 555.70 | 238.20 | 2,941.60 | 15.30 |
| 1,023.81 ₪ | 219.50 ₪ | 77.89 ₪ | 1,321.20 ₪ | |

סה"כ צריכה
 סה"כ לתשלום

| | | |
|------------|-----------------------------------|--------------|
| 195.61 ₪ | תשלום קבוע | |
| 2.09 ₪ | תשלום עבור גודל חיבור בKVA (3x40) | |
| 1,518.90 ₪ | סה"כ לתשלום | לא כולל מע"מ |

התפלגות חיוב בש"ח לפי תעו"ז

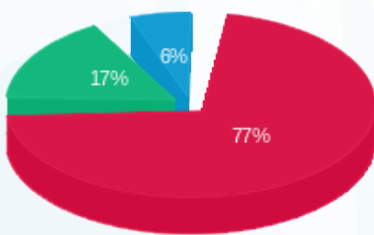

■ פסגה (1,023.81 ₪)
 ■ גבע (219.50 ₪)
 ■ שפל (77.89 ₪)

הסטוריית צריכה בקוט"ש

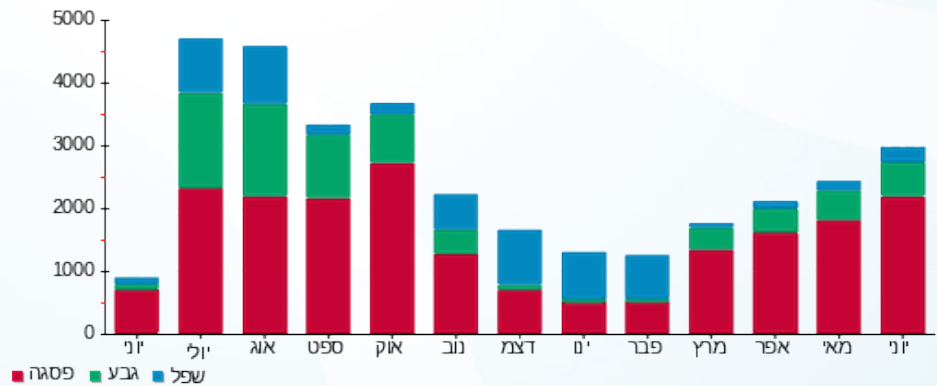



08/07/19 תאריך הפקה:
 30/06/19 תאריך קריאה נוכחית:
 01/06/19 תאריך קריאה קודמת:

שם דייר: קיווי
 שם אתר: קניון עזריאלי עכו

לקוח/ה נכבד/ה, אנו מתכבדים להגיש את חישוב צריכת החשמל לתקופה 01/06/19 - 30/06/19:

קיווי - 2 - 81019583(3x40)

| סוג תעריף | סוג צריכה | קריאה קודמת | קריאה נוכחית | סה"כ צריכה בקוט"ש | מחיר לקוט"ש בא"ג | סה"כ לתשלום |
|--------------------------|-----------|-------------|--------------|-------------------|------------------|-------------|
| פרטי חשבון עבור תאריכים: | | | | | | |
| 777 | פסגה | 01/06/19 | 30/06/19 | 776.36 | 47.67 | 370.09 ₪ |
| 778 | גבע | 23,113.40 | 23,341.46 | 228.06 | 39.50 | 90.08 ₪ |
| 779 | שפל | 34,330.50 | 34,497.46 | 166.96 | 32.70 | 54.59 ₪ |

סה"כ לדייר:

| פסגה | גבע | שפל | סה"כ | שיא ביקוש |
|----------|---------|---------|----------|-----------|
| 776.36 | 228.06 | 166.96 | 1,171.37 | 9.30 |
| 370.09 ₪ | 90.08 ₪ | 54.59 ₪ | 514.77 ₪ | |

סה"כ צריכה
 סה"כ לתשלום

| | | |
|----------|--|---------------------|
| 195.61 ₪ | תשלום קבוע | |
| 2.09 ₪ | תשלום עבור גודל חיבור בKVA (3x40) | |
| 712.46 ₪ | סה"כ לתשלום | לא כולל מע"מ |

התפלגות חיוב בש"ח לפי תעו"ז

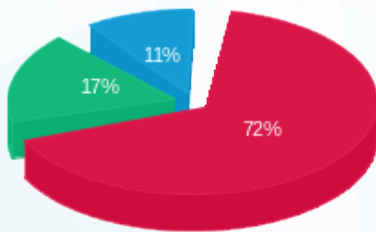

■ פסגה (370.09 ₪)
 ■ גבע (90.08 ₪)
 ■ שפל (54.59 ₪)

הסטוריית צריכה בקוט"ש

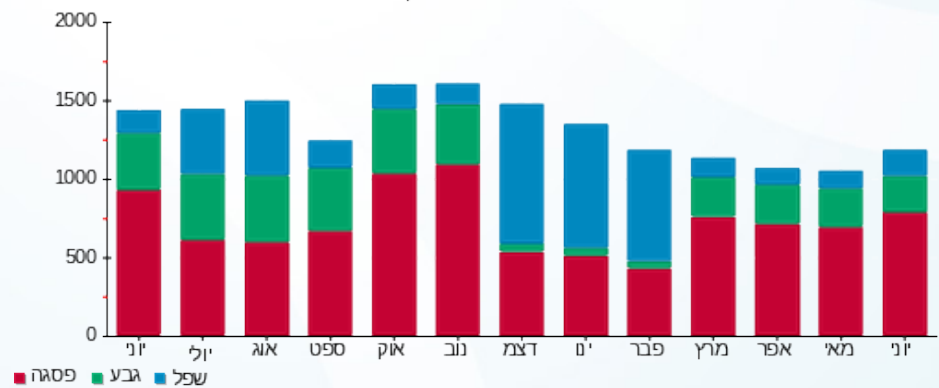



08/07/19 תאריך הפקה:
 30/06/19 תאריך קריאה נוכחית:
 01/06/19 תאריך קריאה קודמת:

שם דייר: קסטרו
 שם אתר: קניון עזריאלי עכו

לקוח/ה נכבד/ה, אנו מתכבדים להגיש את חישוב צריכת החשמל לתקופה 01/06/19 - 30/06/19:

קסטרו - 8 - 81018663(3x250)

| סוג תעריף | סוג צריכה | קריאה קודמת | קריאה נוכחית | סה"כ צריכה בקוט"ש | מחיר לקוט"ש בא"ג | סה"כ לתשלום |
|--------------------------|-----------|-------------|--------------|-------------------|------------------|-------------|
| פרטי חשבון עבור תאריכים: | | | | | | |
| 777 | פסגה | 01/06/19 | 30/06/19 | 14,902.40 | 47.67 | 7,103.97 ₪ |
| 778 | גבע | 408,222.00 | 412,886.00 | 4,664.00 | 39.50 | 1,842.28 ₪ |
| 779 | שפל | 491,413.60 | 494,651.60 | 3,238.00 | 32.70 | 1,058.83 ₪ |

סה"כ לדייר:

| פסגה | גבע | שפל | סה"כ | שיא ביקוש |
|------------|------------|------------|-------------|-----------|
| 14,902.40 | 4,664.00 | 3,238.00 | 22,804.40 | 77.60 |
| 7,103.97 ₪ | 1,842.28 ₪ | 1,058.83 ₪ | 10,005.08 ₪ | |

סה"כ צריכה
 סה"כ לתשלום

| | | |
|-------------|------------------------------------|--------------|
| 195.61 ₪ | תשלום קבוע | |
| 13.04 ₪ | תשלום עבור גודל חיבור בKVA (3x250) | |
| 10,213.73 ₪ | סה"כ לתשלום | לא כולל מע"מ |

התפלגות חיוב בש"ח לפי תעו"ז

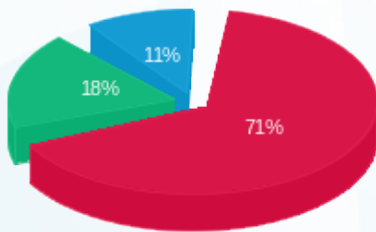

פסגה (7,103.97 ₪) 71%
 גבע (1,842.28 ₪) 18%
 שפל (1,058.83 ₪) 11%

הסטוריית צריכה בקוט"ש

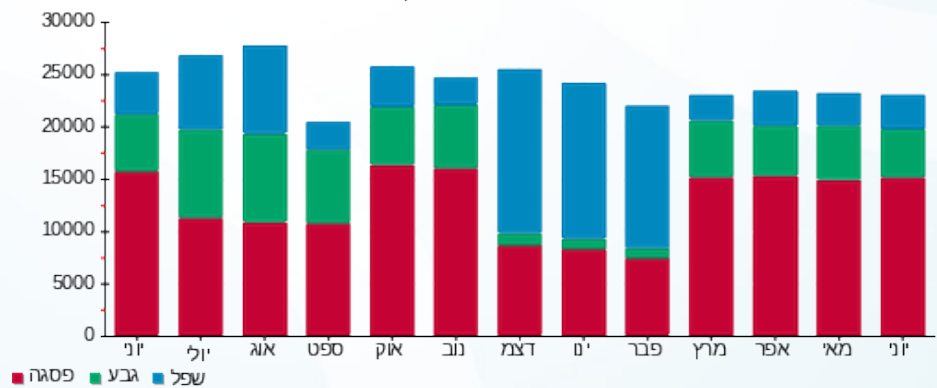



08/07/19

תאריך הפקדה:

שם דייר: קפה קפה
שם אתר: קניון עזריאלי עכו

30/06/19

תאריך קריאה נוכחית:

01/06/19

תאריך קריאה קודמת:

לקוח/ה נכבד/ה, אנו מתכבדים להגיש את חישוב צריכת החשמל לתקופה 01/06/19 - 30/06/19:

קפה קפה - 1 - 81017284(3x100)

| סוג תעריף | סוג צריכה | קריאה קודמת | קריאה נוכחית | סה"כ צריכה בקוט"ש | מחיר לקוט"ש בא"ג | סה"כ לתשלום |
|-----------|-----------|-------------|--------------|-------------------|------------------|-------------|
| | | 01/06/19 | 30/06/19 | | | |
| 777 | פסגה | 383,137.80 | 393,154.06 | 10,016.26 | 47.67 | 4,774.75 ₪ |
| 778 | גבע | 176,214.60 | 179,351.10 | 3,136.50 | 39.50 | 1,238.92 ₪ |
| 779 | שפל | 407,185.50 | 410,176.18 | 2,990.68 | 32.70 | 977.95 ₪ |

סה"כ לדייר:

| פסגה | גבע | שפל | סה"כ | שיא ביקוש |
|------------|------------|----------|------------|-----------|
| 10,016.26 | 3,136.50 | 2,990.68 | 16,143.44 | 39.50 |
| 4,774.75 ₪ | 1,238.92 ₪ | 977.95 ₪ | 6,991.62 ₪ | |

סה"כ צריכה

סה"כ לתשלום

| | | |
|------------|-------------------------------------|--------------|
| 195.61 ₪ | תשלום קבוע | |
| 5.22 ₪ | תשלום עבור גודל חיבור ב KVA (3x100) | |
| 7,192.45 ₪ | סה"כ לתשלום | לא כולל מע"מ |

התפלגות חיוב בש"ח לפי תעו"ז

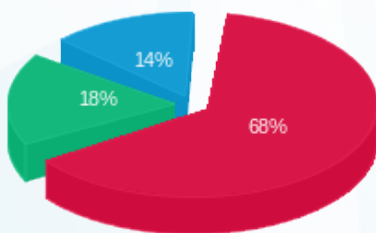

פסגה (4,774.75 ₪) 68%
גבע (1,238.92 ₪) 18%
שפל (977.95 ₪) 14%

הסטוריית צריכה בקוט"ש

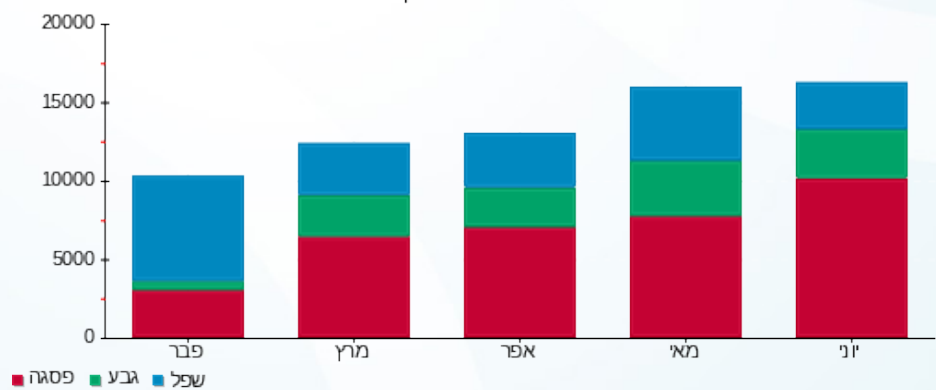



08/07/19 תאריך הפקה:
 30/06/19 תאריך קריאה נוכחית:
 01/06/19 תאריך קריאה קודמת:

שם דייר: קרביץ
 שם אתר: קניון עזריאלי עכו

לקוח/ה נכבד/ה, אנו מתכבדים להגיש את חישוב צריכת החשמל לתקופה 01/06/19 - 30/06/19:

קרבץ - 5 - 81018961 (3x32)

| סוג תעריף | סוג צריכה | קריאה קודמת | קריאה נוכחית | סה"כ צריכה בקוט"ש | מחיר לקוט"ש בא"ג | סה"כ לתשלום |
|--------------------------|-----------|-------------|--------------|-------------------|------------------|-------------|
| פרטי חשבון עבור תאריכים: | | | | | | |
| 777 | פסגה | 01/06/19 | 30/06/19 | 2,505.20 | 47.67 | 1,194.23 ₪ |
| 778 | גבע | 67,097.60 | 67,875.30 | 777.70 | 39.50 | 307.19 ₪ |
| 779 | שפל | 71,634.70 | 72,024.50 | 389.80 | 32.70 | 127.46 ₪ |

סה"כ לדייר:

| פסגה | גבע | שפל | סה"כ | שיא ביקוש |
|------------|----------|----------|------------|-----------|
| 2,505.20 | 777.70 | 389.80 | 3,672.70 | 13.30 |
| 1,194.23 ₪ | 307.19 ₪ | 127.46 ₪ | 1,628.88 ₪ | |

סה"כ צריכה
 סה"כ לתשלום

| | | |
|------------|-----------------------------------|--------------|
| 195.61 ₪ | תשלום קבוע | |
| 1.67 ₪ | תשלום עבור גודל חיבור בKVA (3x32) | |
| 1,826.16 ₪ | סה"כ לתשלום | לא כולל מע"מ |

התפלגות חיוב בש"ח לפי תעו"ז

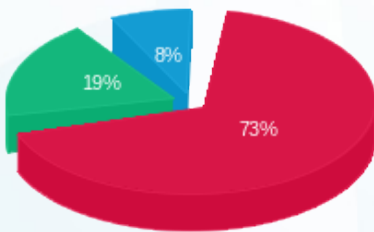

■ פסגה (1,194.23 ₪)
 ■ גבע (307.19 ₪)
 ■ שפל (127.46 ₪)

הסטוריית צריכה בקוט"ש

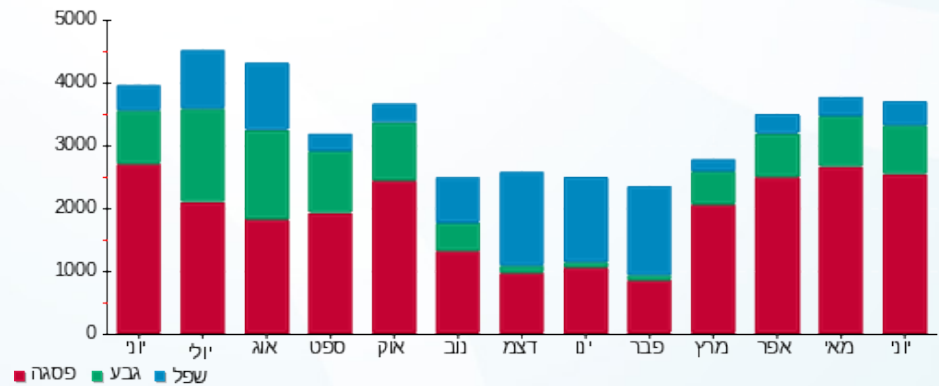



08/07/19 תאריך הפקדה:
 30/06/19 תאריך קריאה נוכחית:
 01/06/19 תאריך קריאה קודמת:

שם דייר: קרולינה למקה
 שם אתר: קניון עזריאלי עכו

לקוח/ה נכבד/ה, אנו מתכבדים להגיש את חישוב צריכת החשמל לתקופה 01/06/19 - 30/06/19:

קרולינה למקה - 3 - 81038342(1x16)

| סוג תעריף | סוג צריכה | קריאה קודמת | קריאה נוכחית | סה"כ צריכה בקוט"ש | מחיר לקוט"ש בא"ג | סה"כ לתשלום |
|--------------------------|-----------|-------------|--------------|-------------------|------------------|-------------|
| פרטי חשבון עבור תאריכים: | | | | | | |
| 777 | פסגה | 01/06/19 | 30/06/19 | 100.30 | 47.67 | 47.81 ₪ |
| 778 | גבע | 2,241.65 | 2,271.35 | 29.70 | 39.50 | 11.73 ₪ |
| 779 | שפל | 2,333.80 | 2,338.75 | 4.95 | 32.70 | 1.62 ₪ |

סה"כ לדייר:

| פסגה | גבע | שפל | סה"כ | שיא ביקוש |
|---------|---------|--------|---------|-----------|
| 100.30 | 29.70 | 4.95 | 134.95 | 0.55 |
| ₪ 47.81 | ₪ 11.73 | ₪ 1.62 | ₪ 61.16 | |

סה"כ צריכה
 סה"כ לתשלום

| | | |
|----------|--|---------------------|
| 195.61 ₪ | תשלום קבוע | |
| 0.28 ₪ | תשלום עבור גודל חיבור בKVA (1x16) | |
| 257.05 ₪ | סה"כ לתשלום | לא כולל מע"מ |

התפלגות חיוב בש"ח לפי תע"ז

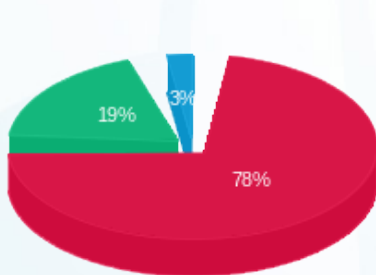

פסגה (₪ 47.81)
 גבע (₪ 11.73)
 שפל (₪ 1.62)

הסטוריית צריכה בקוט"ש

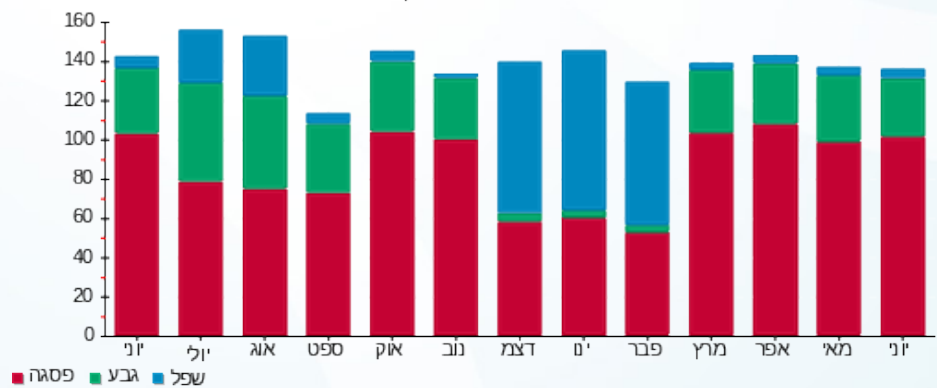



08/07/19 תאריך הפקה:
 30/06/19 תאריך קריאה נוכחית:
 01/06/19 תאריך קריאה קודמת:

שם דייר: קרייזי ליין
 שם אתר: קניון עזריאלי עכו

לקוח/ה נכבד/ה, אנו מתכבדים להגיש את חישוב צריכת החשמל לתקופה 01/06/19 - 30/06/19:

קרייזי ליין - 1 - 81019583(3x40)

| סוג תעריף | סוג צריכה | קריאה קודמת | קריאה נוכחית | סה"כ צריכה בקוט"ש | מחיר לקוט"ש בא"ג | סה"כ לתשלום |
|--------------------------|-----------|-------------|--------------|-------------------|------------------|-------------|
| פרטי חשבון עבור תאריכים: | | | | | | |
| 777 | פסגה | 01/06/19 | 30/06/19 | 1,861.14 | 47.67 | 887.20 ₪ |
| 778 | גבע | 50,202.20 | 50,709.98 | 507.78 | 39.50 | 200.57 ₪ |
| 779 | שפל | 64,778.20 | 64,990.79 | 212.59 | 32.70 | 69.52 ₪ |

סה"כ לדייר:

| פסגה | גבע | שפל | סה"כ | שיא ביקוש |
|----------|----------|---------|------------|-----------|
| 1,861.14 | 507.78 | 212.59 | 2,581.50 | 12.90 |
| 887.20 ₪ | 200.57 ₪ | 69.52 ₪ | 1,157.29 ₪ | |

סה"כ צריכה
 סה"כ לתשלום

| | | |
|------------|-----------------------------------|--------------|
| 195.61 ₪ | תשלום קבוע | |
| 2.09 ₪ | תשלום עבור גודל חיבור בKVA (3x40) | |
| 1,354.99 ₪ | סה"כ לתשלום | לא כולל מע"מ |

התפלגות חיוב בש"ח לפי תעו"ז

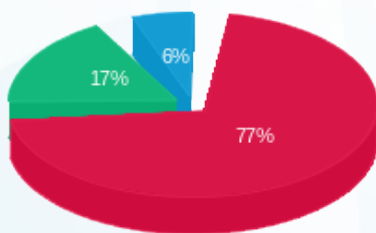

■ פסגה (887.20 ₪)
 ■ גבע (200.57 ₪)
 ■ שפל (69.52 ₪)

הסטוריית צריכה בקוט"ש

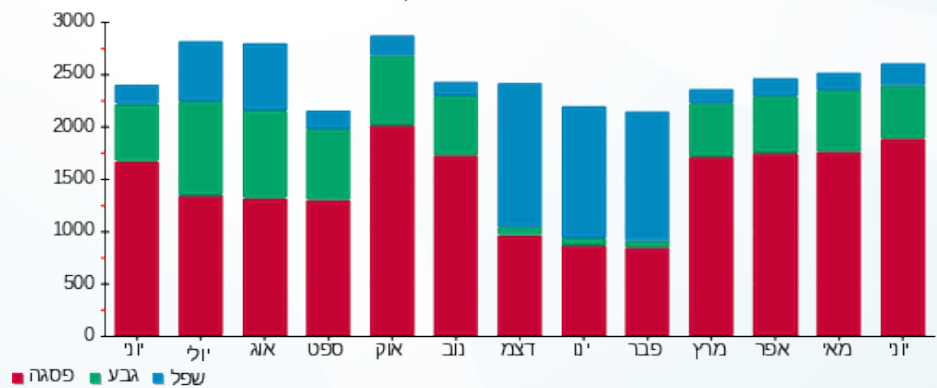



08/07/19

תאריך הפקדה:

שם דייר: קרים אנד דרים (גלידריה)

30/06/19

תאריך קריאה נוכחית:

שם אתר: קניון עזריאלי עכו

01/06/19

תאריך קריאה קודמת:

לקוח/ה נכבד/ה, אנו מתכבדים להגיש את חישוב צריכת החשמל לתקופה 01/06/19 - 30/06/19:

קרים אנד דרים (גלידריה) - 6 - (3x40)81017884

| סוג תעריף | סוג צריכה | קריאה קודמת | קריאה נוכחית | סה"כ צריכה בקוט"ש | מחיר לקוט"ש בא"ג | סה"כ לתשלום |
|--------------------------|-----------|-------------|--------------|-------------------|------------------|-------------|
| פרטי חשבון עבור תאריכים: | | | | | | |
| 777 | פסגה | 01/06/19 | 30/06/19 | 852.90 | 47.67 | 406.58 ₪ |
| 778 | גבע | 75,548.00 | 75,850.00 | 302.00 | 39.50 | 119.29 ₪ |
| 779 | שפל | 176,101.30 | 176,497.70 | 396.40 | 32.70 | 129.62 ₪ |

סה"כ לדייר:

| פסגה | גבע | שפל | סה"כ | שיא ביקוש |
|----------|----------|----------|----------|-----------|
| 852.90 | 302.00 | 396.40 | 1,551.30 | 6.60 |
| 406.58 ₪ | 119.29 ₪ | 129.62 ₪ | 655.49 ₪ | |

סה"כ צריכה

סה"כ לתשלום

| | | |
|----------|-----------------------------------|--------------|
| 195.61 ₪ | תשלום קבוע | |
| 2.09 ₪ | תשלום עבור גודל חיבור בKVA (3x40) | |
| 853.19 ₪ | סה"כ לתשלום | לא כולל מע"מ |

התפלגות חיוב בש"ח לפי תע"ז

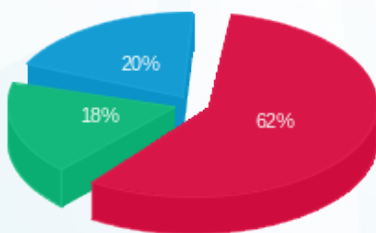

- פסגה (406.58 ₪) - 62%
- גבע (119.29 ₪) - 18%
- שפל (129.62 ₪) - 20%

הסטוריית צריכה בקוט"ש

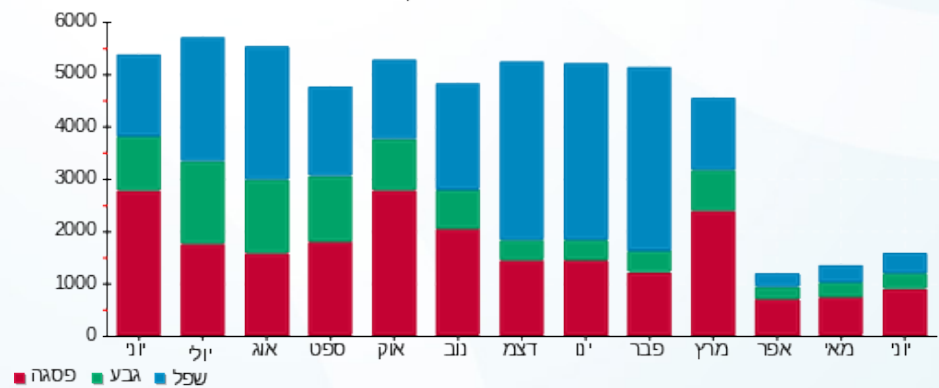



08/07/19 תאריך הפקדה:
 30/06/19 תאריך קריאה נוכחית:
 01/06/19 תאריך קריאה קודמת:

שם דייר: רויאלטי
 שם אתר: קניון עזריאלי עכו

לקוח/ה נכבד/ה, אנו מתכבדים להגיש את חישוב צריכת החשמל לתקופה 01/06/19 - 30/06/19:

רויאלטי - 7 - 81019397 (3x40)

| סוג תעריף | סוג צריכה | קריאה קודמת | קריאה נוכחית | סה"כ צריכה בקוט"ש | מחיר לקוט"ש בא"ג | סה"כ לתשלום |
|--------------------------|-----------|-------------|--------------|-------------------|------------------|-------------|
| פרטי חשבון עבור תאריכים: | | | | | | |
| 777 | פסגה | 01/06/19 | 30/06/19 | 1,033.80 | 47.67 | 492.81 ₪ |
| 778 | גבע | 24,924.90 | 25,210.90 | 286.00 | 39.50 | 112.97 ₪ |
| 779 | שפל | 26,041.20 | 26,271.20 | 230.00 | 32.70 | 75.21 ₪ |

סה"כ לדייר:

| פסגה | גבע | שפל | סה"כ | שיא ביקוש |
|----------|----------|---------|----------|-----------|
| 1,033.80 | 286.00 | 230.00 | 1,549.80 | 7.00 |
| 492.81 ₪ | 112.97 ₪ | 75.21 ₪ | 680.99 ₪ | |

סה"כ צריכה
 סה"כ לתשלום

| | | |
|----------|-----------------------------------|--------------|
| 195.61 ₪ | תשלום קבוע | |
| 2.09 ₪ | תשלום עבור גודל חיבור בKVA (3x40) | |
| 878.69 ₪ | סה"כ לתשלום | לא כולל מע"מ |

התפלגות חיוב בש"ח לפי תעו"ז

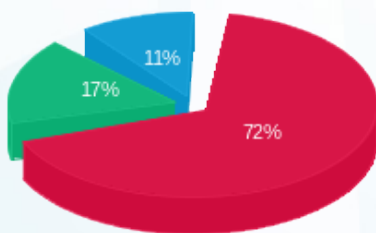

פסגה (492.81 ₪) 72%
 גבע (112.97 ₪) 17%
 שפל (75.21 ₪) 11%

הסטוריית צריכה בקוט"ש

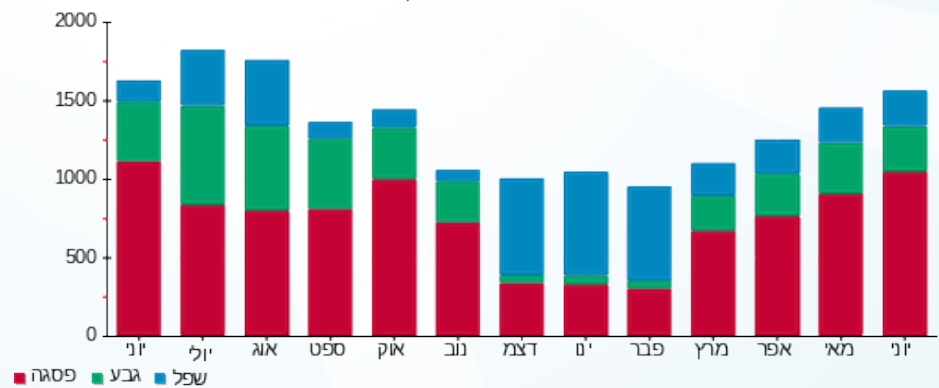

08/07/19 תאריך הפקה:
 30/06/19 תאריך קריאה נוכחית:
 01/06/19 תאריך קריאה קודמת:

שם דייר: רי באר
 שם אתר: קניון עזריאלי עכו

לקוח/ה נכבד/ה, אנו מתכבדים להגיש את חישוב צריכת החשמל לתקופה 01/06/19 - 30/06/19:

רי באר - 8 - 81019188(3x25)

| סוג תעריף | סוג צריכה | קריאה קודמת | קריאה נוכחית | סה"כ צריכה בקוט"ש | מחיר לקוט"ש בא"ג | סה"כ לתשלום |
|--------------------------|-----------|-------------|--------------|-------------------|------------------|-------------|
| פרטי חשבון עבור תאריכים: | | | | | | |
| 777 | פסגה | 01/06/19 | 30/06/19 | 569.80 | 47.67 | 271.62 ₪ |
| 778 | גבע | 16,239.90 | 16,488.05 | 248.15 | 39.50 | 98.02 ₪ |
| 779 | שפל | 46,079.50 | 46,550.10 | 470.60 | 32.70 | 153.89 ₪ |

סה"כ לדייר:

| פסגה | גבע | שפל | סה"כ | שיא ביקוש |
|----------|---------|----------|----------|-----------|
| 569.80 | 248.15 | 470.60 | 1,288.55 | 4.50 |
| 271.62 ₪ | 98.02 ₪ | 153.89 ₪ | 523.53 ₪ | |

סה"כ צריכה
 סה"כ לתשלום

| | | |
|----------|--|---------------------|
| 195.61 ₪ | תשלום קבוע | |
| 1.30 ₪ | תשלום עבור גודל חיבור בKVA (3x25) | |
| 720.44 ₪ | סה"כ לתשלום | לא כולל מע"מ |

התפלגות חיוב בש"ח לפי תע"ז

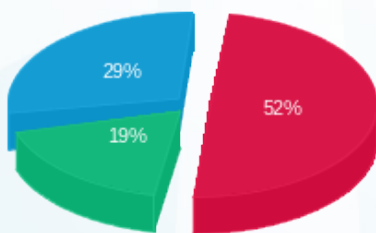

■ פסגה (271.62 ₪)
 ■ גבע (98.02 ₪)
 ■ שפל (153.89 ₪)

הסטוריית צריכה בקוט"ש

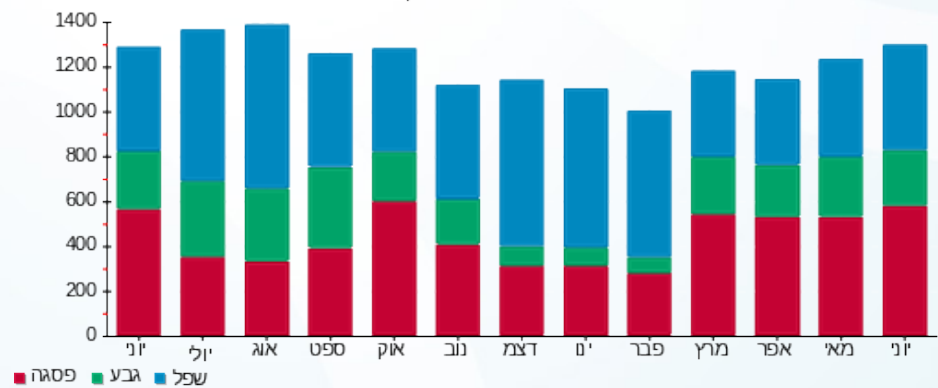



08/07/19 תאריך הפקדה:
 30/06/19 תאריך קריאה נוכחית:
 01/06/19 תאריך קריאה קודמת:

שם דייר: רנואר
 שם אתר: קניון עזריאלי עכו

לקוח/ה נכבד/ה, אנו מתכבדים להגיש את חישוב צריכת החשמל לתקופה 01/06/19 - 30/06/19:

רנואר - 8 - (3x125)81018786

| סוג תעריף | סוג צריכה | קריאה קודמת | קריאה נוכחית | סה"כ צריכה בקוט"ש | מחיר לקוט"ש בא"ג | סה"כ לתשלום |
|--------------------------|-----------|-------------|--------------|-------------------|------------------|-------------|
| פרטי חשבון עבור תאריכים: | | | | | | |
| 777 | פסגה | 01/06/19 | 30/06/19 | 5,922.98 | 47.67 | 2,823.48 ₪ |
| 778 | גבע | 129,896.20 | 131,418.75 | 1,522.55 | 39.50 | 601.41 ₪ |
| 779 | שפל | 144,766.50 | 145,540.55 | 774.05 | 32.70 | 253.11 ₪ |

סה"כ לדיר:

| פסגה | גבע | שפל | סה"כ | שיא ביקוש |
|------------|----------|----------|------------|-----------|
| 5,922.98 | 1,522.55 | 774.05 | 8,219.57 | 39.00 |
| 2,823.48 ₪ | 601.41 ₪ | 253.11 ₪ | 3,678.00 ₪ | |

סה"כ צריכה
 סה"כ לתשלום

| | | |
|------------|------------------------------------|--------------|
| 195.61 ₪ | תשלום קבוע | |
| 6.52 ₪ | תשלום עבור גודל חיבור בKVA (3x125) | |
| 3,880.13 ₪ | סה"כ לתשלום | לא כולל מע"מ |

התפלגות חיוב בש"ח לפי תעו"ז

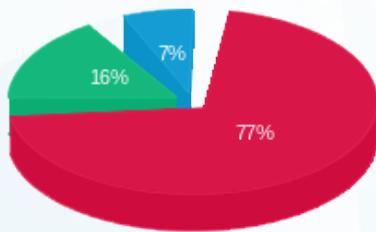

■ פסגה (2,823.48 ₪)
 ■ גבע (601.41 ₪)
 ■ שפל (253.11 ₪)

הסטוריית צריכה בקוט"ש

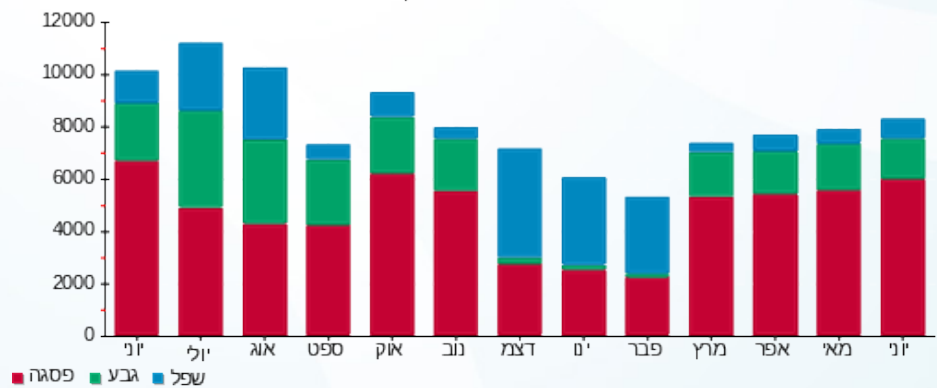

08/07/19 תאריך הפקה:
 30/06/19 תאריך קריאה נוכחית:
 01/06/19 תאריך קריאה קודמת:

שם דייר: שאורמת אבו יונס
 שם אתר: קניון עזריאלי עכו

לקוח/ה נכבד/ה, אנו מתכבדים להגיש את חישוב צריכת החשמל לתקופה 01/06/19 - 30/06/19:

שאוורמת איליי - 1 - 81019397(3x63)

| סוג תעריף | סוג צריכה | קריאה קודמת | קריאה נוכחית | סה"כ צריכה בקוט"ש | מחיר לקוט"ש בא"ג | סה"כ לתשלום |
|--------------------------|-----------|-------------|--------------|-------------------|------------------|-------------|
| פרטי חשבון עבור תאריכים: | | | | | | |
| 777 | פסגה | 01/06/19 | 30/06/19 | 1,258.40 | 47.67 | 599.88 ₪ |
| 778 | גבע | 53,442.20 | 53,847.00 | 404.80 | 39.50 | 159.90 ₪ |
| 779 | שפל | 108,524.70 | 109,168.60 | 643.90 | 32.70 | 210.56 ₪ |

סה"כ לדייר:

| פסגה | גבע | שפל | סה"כ | שיא ביקוש |
|----------|----------|----------|----------|-----------|
| 1,258.40 | 404.80 | 643.90 | 2,307.10 | 11.90 |
| ₪ 599.88 | ₪ 159.90 | ₪ 210.56 | ₪ 970.33 | |

סה"כ צריכה
 סה"כ לתשלום

| | | |
|------------|-----------------------------------|--------------|
| 195.61 ₪ | תשלום קבוע | |
| 3.29 ₪ | תשלום עבור גודל חיבור בKVA (3x63) | |
| 1,169.23 ₪ | סה"כ לתשלום | לא כולל מע"מ |

התפלגות חיוב בש"ח לפי תעו"ז

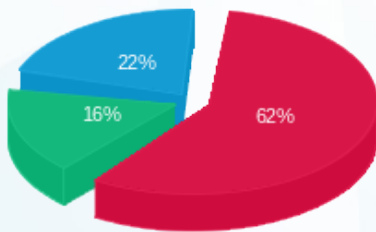

פסגה (₪ 599.88)
 גבע (₪ 159.90)
 שפל (₪ 210.56)

הסטוריית צריכה בקוט"ש

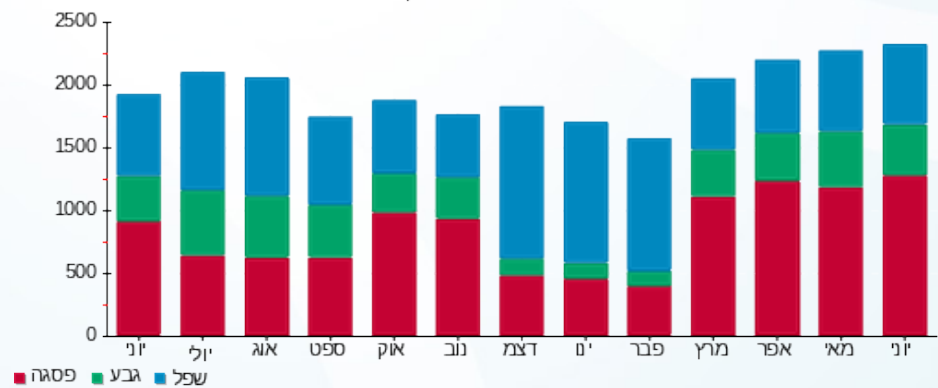

08/07/19 תאריך הפקדה:
 30/06/19 תאריך קריאה נוכחית:
 01/06/19 תאריך קריאה קודמת:

שם דייר: תיווך
 שם אתר: קניון עזריאלי עכו
 תאריך כניסה: 27/06/19

לקוח/ה נכבד/ה, אנו מתכבדים להגיש את חישוב צריכת החשמל לתקופה 30/06/19 - 27/06/19:

תיווך - 4 - 81038342(0x0)

| סה"כ לתשלום | מחיר לקוט"ש בא"ג | סה"כ צריכה בקוט"ש | קריאה נוכחית | קריאה קודמת | סוג צריכה | סוג תעריף |
|-------------|------------------|-------------------|--------------|-------------|--------------------------|-----------|
| | | | 30/06/19 | 27/06/19 | פרטי חשבון עבור תאריכים: | |
| 10.68 ₪ | 47.67 | 22.40 | 22.40 | 0.00 | פסגה | 777 |
| 4.66 ₪ | 39.50 | 11.80 | 11.80 | 0.00 | גבע | 778 |
| 6.28 ₪ | 32.70 | 19.20 | 19.20 | 0.00 | שפל | 779 |

סה"כ לדייר:

| שיא ביקוש | סה"כ | שפל | גבע | פסגה |
|-----------|---------|--------|--------|---------|
| 1.30 | 53.40 | 19.20 | 11.80 | 22.40 |
| | 21.62 ₪ | 6.28 ₪ | 4.66 ₪ | 10.68 ₪ |

סה"כ צריכה
 סה"כ לתשלום

| | | |
|----------|---|---------------------|
| 195.61 ₪ | תשלום קבוע | |
| 0.00 ₪ | תשלום עבור גודל חיבור בKVA (0x0) | |
| 217.23 ₪ | סה"כ לתשלום | לא כולל מע"מ |

התפלגות חיוב בש"ח לפי תעו"ז

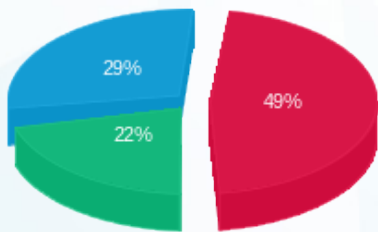

■ פסגה (10.68 ₪)
 ■ גבע (4.66 ₪)
 ■ שפל (6.28 ₪)

הסטוריית צריכה בקוט"ש

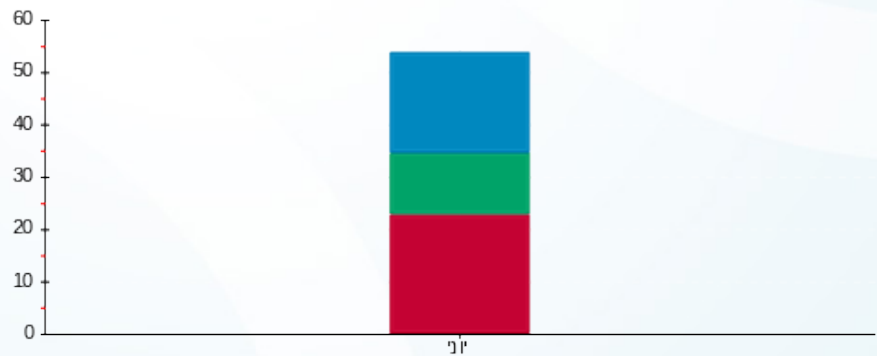

■ פסגה ■ גבע ■ שפל





08/07/19 תאריך הפקה:
 30/06/19 תאריך קריאה נוכחית:
 01/06/19 תאריך קריאה קודמת:

שם דייר: תמנון
 שם אתר: קניון עזריאלי עכו

לקוח/ה נכבד/ה, אנו מתכבדים להגיש את חישוב צריכת החשמל לתקופה 01/06/19 - 30/06/19:

תמנון - 2 - 81017284(3x80)

| סוג תעריף | סוג צריכה | קריאה קודמת | קריאה נוכחית | סה"כ צריכה בקוט"ש | מחיר לקוט"ש בא"ג | סה"כ לתשלום |
|--------------------------|-----------|-------------|--------------|-------------------|------------------|-------------|
| פרטי חשבון עבור תאריכים: | | | | | | |
| | | 01/06/19 | 30/06/19 | | | |
| 777 | פסגה | 183,969.90 | 192,407.53 | 8,437.63 | 47.67 | 4,022.22 ₪ |
| 778 | גבע | 65,102.70 | 67,506.14 | 2,403.44 | 39.50 | 949.36 ₪ |
| 779 | שפל | 100,905.80 | 101,952.29 | 1,046.49 | 32.70 | 342.20 ₪ |

סה"כ לדייר:

| פסגה | גבע | שפל | סה"כ | שיא ביקוש |
|------------|----------|----------|------------|-----------|
| 8,437.63 | 2,403.44 | 1,046.49 | 11,887.56 | 39.90 |
| 4,022.22 ₪ | 949.36 ₪ | 342.20 ₪ | 5,313.78 ₪ | |

סה"כ צריכה
 סה"כ לתשלום

| | | |
|------------|-----------------------------------|--------------|
| 195.61 ₪ | תשלום קבוע | |
| 4.17 ₪ | תשלום עבור גודל חיבור בKVA (3x80) | |
| 5,513.56 ₪ | סה"כ לתשלום | לא כולל מע"מ |

התפלגות חיוב בש"ח לפי תעו"ז

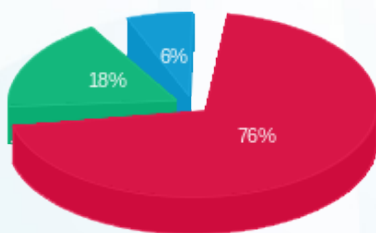

פסגה (4,022.22 ₪) 76%
 גבע (949.36 ₪) 18%
 שפל (342.20 ₪) 6%

הסטוריית צריכה בקוט"ש

