

09/07/19 תאריך הפקה:
 30/06/19 תאריך קריאה נוכחית:
 01/06/19 תאריך קריאה קודמת:

שם דייר: 24/7
 שם אתר: עמק סנטר עפולה משולב

לקוח/ה נכבד/ה, אנו מתכבדים להגיש את חישוב צריכת החשמל לתקופה 01/06/19 - 30/06/19:

(3x250)00024435 - 4 - 24/7

| סה"כ לתשלום | מחיר לקוט"ש בא"ג | סה"כ צריכה בקוט"ש | קריאה נוכחית | קריאה קודמת | סוג צריכה | סוג תעריף |
|-------------|------------------|-------------------|--------------|-------------|--------------------------|-----------|
| | | | 30/06/19 | 01/06/19 | פרטי חשבון עבור תאריכים: | |
| 2,658.63 ₪ | 47.67 | 5,577.15 | 407,561.81 | 401,984.65 | פסגה | 777 |
| 709.78 ₪ | 39.50 | 1,796.92 | 206,286.44 | 204,489.52 | גבע | 778 |
| 187.43 ₪ | 32.70 | 573.17 | 161,831.25 | 161,258.08 | שפל | 779 |

ציבורי

| סה"כ לתשלום | מחיר לקוט"ש בא"ג | סה"כ צריכה בקוט"ש | קריאה נוכחית | קריאה קודמת | סוג צריכה | סוג תעריף |
|-------------|------------------|-------------------|--------------|-------------|--------------------------|-----------|
| | | | 30/06/19 | 01/06/19 | פרטי חשבון עבור תאריכים: | |
| 0.00 ₪ | 47.67 | 0.000 | | | פסגה | 777 |
| 0.00 ₪ | 39.50 | 0.000 | | | גבע | 778 |
| 0.00 ₪ | 32.70 | 0.000 | | | שפל | 779 |

סה"כ לדירה:

| שיא ביקוש | סה"כ | שפל | גבע | פסגה | |
|-----------|------------|----------|----------|------------|-------------|
| 34.33 | 7,947.24 | 573.17 | 1,796.92 | 5,577.15 | סה"כ צריכה |
| | 3,555.84 ₪ | 187.43 ₪ | 709.78 ₪ | 2,658.63 ₪ | סה"כ לתשלום |

| | | |
|------------|---|---------------------|
| 195.61 ₪ | תשלום קבוע | |
| 13.04 ₪ | תשלום עבור גודל חיבור בKVA (3x250) | |
| 3,764.49 ₪ | סה"כ לתשלום | לא כולל מע"מ |

התפלגות חיוב בש"ח לפי תע"ז

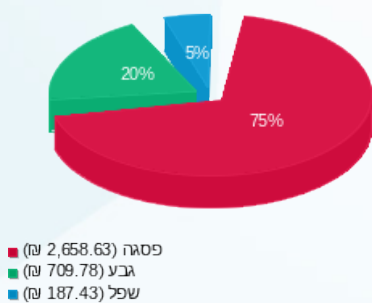

הסטוריית צריכה בקוט"ש

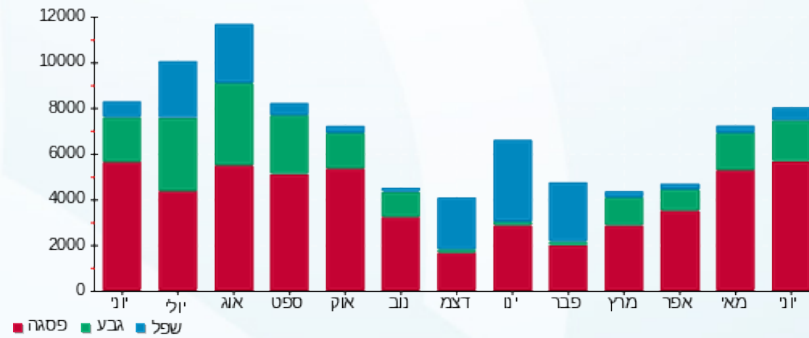



09/07/19

תאריך הפקדה:

שם דייר: אדיס

30/06/19

תאריך קריאה נוכחית:

שם אתר: עמק סנטר עפולה משולב

01/06/19

תאריך קריאה קודמת:

לקוח/ה נכבד/ה, אנו מתכבדים להגיש את חישוב צריכת החשמל לתקופה 01/06/19 - 30/06/19:

אדיס - 6 - 00023837 (3x100)

| סוג תעריף | סוג צריכה | קריאה קודמת | קריאה נוכחית | סה"כ צריכה בקוט"ש | מחיר לקוט"ש בא"ג | סה"כ לתשלום |
|-----------|-----------|-------------|--------------|-------------------|--------------------------|-------------|
| | | | 30/06/19 | 01/06/19 | פרטי חשבון עבור תאריכים: | |
| 777 | פסגה | 743,801.34 | 752,021.56 | 8,220.23 | 47.67 | 3,918.58 ₪ |
| 778 | גבע | 419,558.04 | 421,525.72 | 1,967.68 | 39.50 | 777.23 ₪ |
| 779 | שפל | 258,469.80 | 259,292.33 | 822.53 | 32.70 | 268.97 ₪ |

ציבורי

| סוג תעריף | סוג צריכה | קריאה קודמת | קריאה נוכחית | סה"כ צריכה בקוט"ש | מחיר לקוט"ש בא"ג | סה"כ לתשלום |
|-----------|-----------|-------------|--------------|-------------------|--------------------------|-------------|
| | | | 30/06/19 | 01/06/19 | פרטי חשבון עבור תאריכים: | |
| 777 | פסגה | | | 0.000 | 47.67 | 0.00 ₪ |
| 778 | גבע | | | 0.000 | 39.50 | 0.00 ₪ |
| 779 | שפל | | | 0.000 | 32.70 | 0.00 ₪ |

סה"כ לדירה:

| פסגה | גבע | שפל | סה"כ | שיא ביקוש |
|------------|----------|----------|------------|-----------|
| 8,220.23 | 1,967.68 | 822.53 | 11,010.43 | 50.28 |
| 3,918.58 ₪ | 777.23 ₪ | 268.97 ₪ | 4,964.78 ₪ | |

סה"כ צריכה
סה"כ לתשלום

| | | |
|------------|------------------------------------|--------------|
| 195.61 ₪ | תשלום קבוע | |
| 5.22 ₪ | תשלום עבור גודל חיבור בKVA (3x100) | |
| 5,165.61 ₪ | סה"כ לתשלום | לא כולל מע"מ |

התפלגות חיוב בש"ח לפי תע"ז

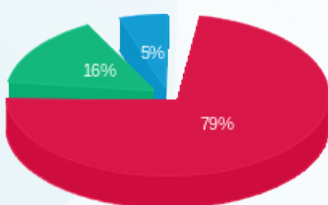

■ פסגה (3,918.58 ₪)
■ גבע (777.23 ₪)
■ שפל (268.97 ₪)

הסטוריית צריכה בקוט"ש

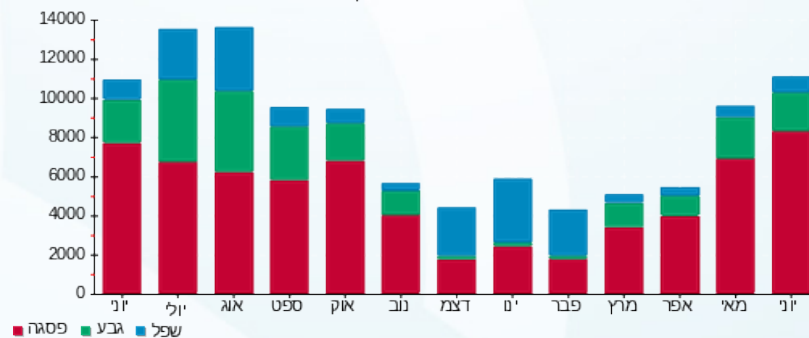



09/07/19

תאריך הפקה:

שם דייר: אופטיקה הלפרין
שם אתר: עמק סנטר עפולה משולב

30/06/19

תאריך קריאה נוכחית:

01/06/19

תאריך קריאה קודמת:

לקוח/ה נכבד/ה, אנו מתכבדים להגיש את חישוב צריכת החשמל לתקופה 01/06/19 - 30/06/19:

אופטיקה הלפרין - 6 - 00022683(3x40)

| סה"כ לתשלום | מחיר לקוט"ש בא"ג | סה"כ צריכה בקוט"ש | קריאה נוכחית | קריאה קודמת | סוג צריכה | סוג תעריף |
|-------------|------------------|-------------------|--------------|-------------|--------------------------|-----------|
| | | | 30/06/19 | 01/06/19 | פרטי חשבון עבור תאריכים: | |
| 259.81 ₪ | 47.67 | 545.02 | 136,683.45 | 136,138.44 | פסגה | 777 |
| 58.27 ₪ | 39.50 | 147.52 | 71,183.94 | 71,036.42 | גבע | 778 |
| 63.51 ₪ | 32.70 | 194.23 | 97,125.41 | 96,931.18 | שפל | 779 |

ציבור

| סה"כ לתשלום | מחיר לקוט"ש בא"ג | סה"כ צריכה בקוט"ש | קריאה נוכחית | קריאה קודמת | סוג צריכה | סוג תעריף |
|-------------|------------------|-------------------|--------------|-------------|--------------------------|-----------|
| | | | 30/06/19 | 01/06/19 | פרטי חשבון עבור תאריכים: | |
| 0.00 ₪ | 47.67 | 0.000 | | | פסגה | 777 |
| 0.00 ₪ | 39.50 | 0.000 | | | גבע | 778 |
| 0.00 ₪ | 32.70 | 0.000 | | | שפל | 779 |

סה"כ לדירה:

| שיא ביקוש | סה"כ | שפל | גבע | פסגה | סה"כ צריכה |
|-----------|----------|---------|---------|----------|-------------|
| 6.68 | 886.77 | 194.23 | 147.52 | 545.02 | סה"כ לתשלום |
| | 381.59 ₪ | 63.51 ₪ | 58.27 ₪ | 259.81 ₪ | |

| | | |
|----------|--|---------------------|
| 195.61 ₪ | תשלום קבוע | |
| 2.09 ₪ | תשלום עבור גודל חיבור בKVA (3x40) | |
| 579.29 ₪ | סה"כ לתשלום | לא כולל מע"מ |

התפלגות חיוב בש"ח לפי תע"ז

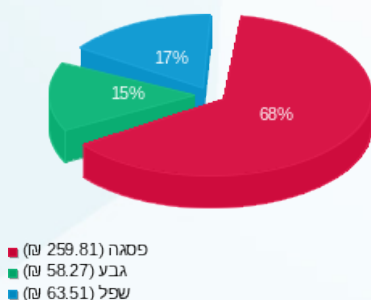

הסטוריית צריכה בקוט"ש

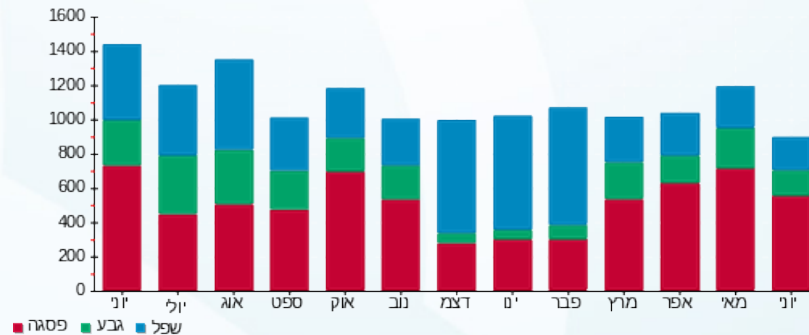

09/07/19 תאריך הפקה:
 30/06/19 תאריך קריאה נוכחית:
 01/06/19 תאריך קריאה קודמת:

שם דייר: אייס
 שם אתר: עמק סנטר עפולה משולב

לקוח/ה נכבד/ה, אנו מתכבדים להגיש את חישוב צריכת החשמל לתקופה 01/06/19 - 30/06/19:

אייס - 4 - 00024455 (3x630)

| סה"כ לתשלום | מחיר לקוט"ש בא"ג | סה"כ צריכה בקוט"ש | קריאה נוכחית | קריאה קודמת | סוג צריכה | סוג תעריף |
|-------------|------------------|-------------------|--------------|--------------|--------------------------|-----------|
| | | | 30/06/19 | 01/06/19 | פרטי חשבון עבור תאריכים: | |
| 12,983.70 ₪ | 47.67 | 27,236.62 | 2,494,486.72 | 2,467,250.10 | פסגה | 777 |
| 3,621.13 ₪ | 39.50 | 9,167.42 | 1,031,705.98 | 1,022,538.55 | גבע | 778 |
| 3,090.41 ₪ | 32.70 | 9,450.79 | 1,563,279.32 | 1,553,828.53 | שפל | 779 |

ציבורי

| סה"כ לתשלום | מחיר לקוט"ש בא"ג | סה"כ צריכה בקוט"ש | קריאה נוכחית | קריאה קודמת | סוג צריכה | סוג תעריף |
|-------------|------------------|-------------------|--------------|-------------|--------------------------|-----------|
| | | | 30/06/19 | 01/06/19 | פרטי חשבון עבור תאריכים: | |
| 0.00 ₪ | 47.67 | 0.000 | | | פסגה | 777 |
| 0.00 ₪ | 39.50 | 0.000 | | | גבע | 778 |
| 0.00 ₪ | 32.70 | 0.000 | | | שפל | 779 |

סה"כ לדירה:

| שיא ביקוש | סה"כ | שפל | גבע | פסגה | סה"כ צריכה |
|-----------|-------------|------------|------------|-------------|-------------|
| 131.99 | 45,854.84 | 9,450.79 | 9,167.42 | 27,236.62 | סה"כ לתשלום |
| | 19,695.24 ₪ | 3,090.41 ₪ | 3,621.13 ₪ | 12,983.70 ₪ | |

| | | |
|-------------|---|---------------------|
| 195.61 ₪ | תשלום קבוע | |
| 32.87 ₪ | תשלום עבור גודל חיבור בKVA (3x630) | |
| 19,923.72 ₪ | סה"כ לתשלום | לא כולל מע"מ |

התפלגות חיוב בש"ח לפי תע"ז

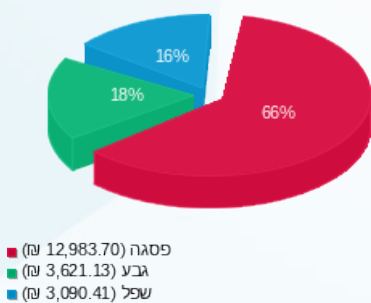

הסטוריית צריכה בקוט"ש

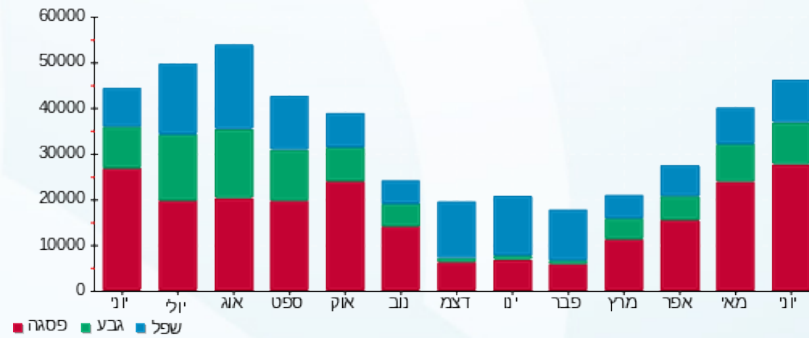



09/07/19

תאריך הפקדה:

שם דייר: אילנה

30/06/19

תאריך קריאה נוכחית:

שם אתר: עמק סנטר עפולה משולב

01/06/19

תאריך קריאה קודמת:

לקוח/ה נכבד/ה, אנו מתכבדים להגיש את חישוב צריכת החשמל לתקופה 01/06/19 - 30/06/19:

אילנה - 3 - 00023848 (3x40)

| סוג תעריף | סוג צריכה | קריאה קודמת | קריאה נוכחית | סה"כ צריכה בקוט"ש | מחיר לקוט"ש בא"ג | סה"כ לתשלום |
|-----------|-----------|-------------|--------------|-------------------|--------------------------|-------------|
| | | | 30/06/19 | 01/06/19 | פרטי חשבון עבור תאריכים: | |
| 777 | פסגה | 181,467.07 | 182,716.83 | 1,249.76 | 47.67 | 595.76 ₪ |
| 778 | גבע | 94,094.81 | 94,366.31 | 271.49 | 39.50 | 107.24 ₪ |
| 779 | שפל | 61,355.11 | 61,476.00 | 120.89 | 32.70 | 39.53 ₪ |

ציבורי

| סוג תעריף | סוג צריכה | קריאה קודמת | קריאה נוכחית | סה"כ צריכה בקוט"ש | מחיר לקוט"ש בא"ג | סה"כ לתשלום |
|-----------|-----------|-------------|--------------|-------------------|--------------------------|-------------|
| | | | 30/06/19 | 01/06/19 | פרטי חשבון עבור תאריכים: | |
| 777 | פסגה | | | 0.000 | 47.67 | 0.00 ₪ |
| 778 | גבע | | | 0.000 | 39.50 | 0.00 ₪ |
| 779 | שפל | | | 0.000 | 32.70 | 0.00 ₪ |

סה"כ לדירה:

| פסגה | גבע | שפל | סה"כ | שיא ביקוש |
|----------|----------|---------|----------|-----------|
| 1,249.76 | 271.49 | 120.89 | 1,642.14 | 9.56 |
| ₪ 595.76 | ₪ 107.24 | ₪ 39.53 | ₪ 742.53 | |

סה"כ צריכה

סה"כ לתשלום

| | | |
|----------|-----------------------------------|--------------|
| 195.61 ₪ | תשלום קבוע | |
| 2.09 ₪ | תשלום עבור גודל חיבור בKVA (3x40) | |
| 940.23 ₪ | סה"כ לתשלום | לא כולל מע"מ |

התפלגות חיוב בש"ח לפי תע"ז

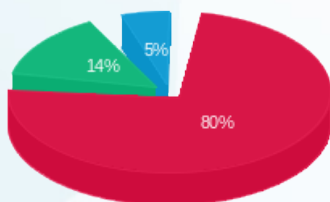

פסגה (595.76 ₪) 80%
גבע (107.24 ₪) 14%
שפל (39.53 ₪) 5%

הסטוריית צריכה בקוט"ש

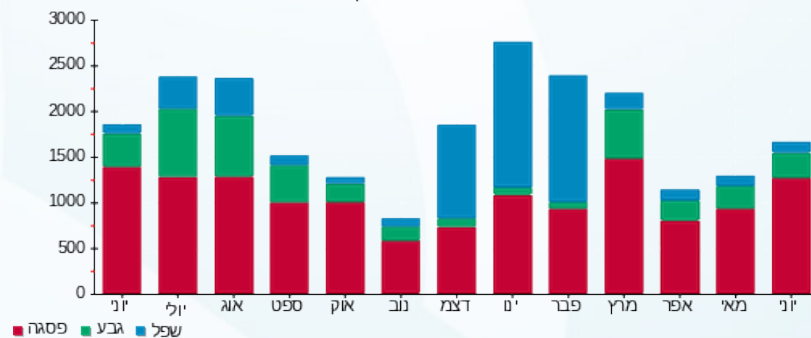

09/07/19 תאריך הפקה:
 30/06/19 תאריך קריאה נוכחית:
 01/06/19 תאריך קריאה קודמת:

שם דייר: אירוקה
 שם אתר: עמק סנטר עפולה משולב

לקוח/ה נכבד/ה, אנו מתכבדים להגיש את חישוב צריכת החשמל לתקופה 01/06/19 - 30/06/19:

אירוקה - 3 - 00024435 (3x100)

| סוג תעריף | סוג צריכה | קריאה קודמת | קריאה נוכחית | סה"כ צריכה בקוט"ש | מחיר לקוט"ש בא"ג | סה"כ לתשלום |
|-----------|-----------|-------------|--------------|-------------------|--------------------------|-------------|
| | | | 30/06/19 | 01/06/19 | פרטי חשבון עבור תאריכים: | |
| 777 | פסגה | 388,149.20 | 390,132.85 | 1,983.65 | 47.67 | 945.61 ₪ |
| 778 | גבע | 204,525.77 | 205,081.03 | 555.26 | 39.50 | 219.33 ₪ |
| 779 | שפל | 135,900.92 | 136,231.07 | 330.15 | 32.70 | 107.96 ₪ |

ציבורי

| סוג תעריף | סוג צריכה | קריאה קודמת | קריאה נוכחית | סה"כ צריכה בקוט"ש | מחיר לקוט"ש בא"ג | סה"כ לתשלום |
|-----------|-----------|-------------|--------------|-------------------|--------------------------|-------------|
| | | | 30/06/19 | 01/06/19 | פרטי חשבון עבור תאריכים: | |
| 777 | פסגה | | | 0.000 | 47.67 | 0.00 ₪ |
| 778 | גבע | | | 0.000 | 39.50 | 0.00 ₪ |
| 779 | שפל | | | 0.000 | 32.70 | 0.00 ₪ |

סה"כ לדייר:

| פסגה | גבע | שפל | סה"כ | שיא ביקוש |
|----------|----------|----------|------------|-----------|
| 1,983.65 | 555.26 | 330.15 | 2,869.06 | 11.23 |
| 945.61 ₪ | 219.33 ₪ | 107.96 ₪ | 1,272.89 ₪ | |

סה"כ צריכה
 סה"כ לתשלום

| | | |
|------------|---|---------------------|
| 195.61 ₪ | תשלום קבוע | |
| 5.22 ₪ | תשלום עבור גודל חיבור בKVA (3x100) | |
| 1,473.72 ₪ | סה"כ לתשלום | לא כולל מע"מ |

התפלגות חיוב בש"ח לפי תע"ז

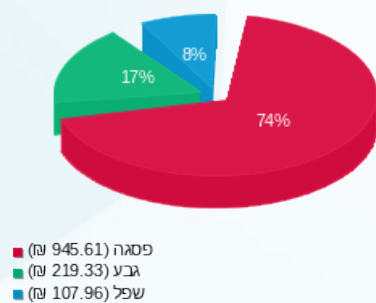

הסטוריית צריכה בקוט"ש

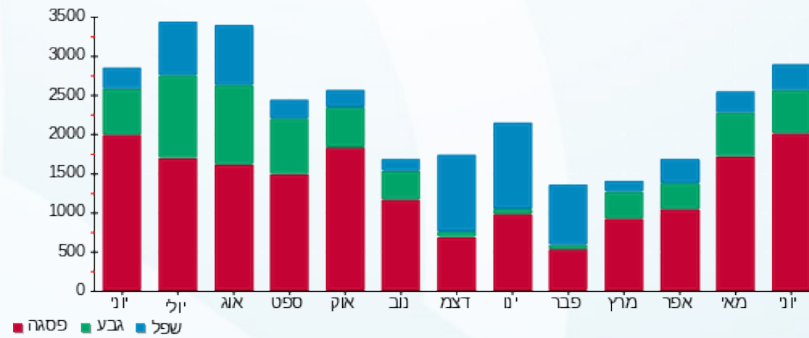



09/07/19

תאריך הפקדה:

שם דייר: אל אורית

30/06/19

תאריך קריאה נוכחית:

שם אתר: עמק סנטר עפולה משולב

01/06/19

תאריך קריאה קודמת:

לקוח/ה נכבד/ה, אנו מתכבדים להגיש את חישוב צריכת החשמל לתקופה 01/06/19 - 30/06/19:

אל אורית - 1 - (3x400)00024445

| סוג תעריף | סוג צריכה | קריאה קודמת | קריאה נוכחית | סה"כ צריכה בקוט"ש | מחיר לקוט"ש בא"ג | סה"כ לתשלום |
|-----------|-----------|--------------|--------------|--------------------------|------------------|-------------|
| | | 01/06/19 | 30/06/19 | פרטי חשבון עבור תאריכים: | | |
| 777 | פסגה | 1,507,602.20 | 1,523,723.18 | 16,120.98 | 47.67 | 7,684.87 ₪ |
| 778 | גבע | 969,516.15 | 976,622.56 | 7,106.42 | 39.50 | 2,807.03 ₪ |
| 779 | שפל | 1,497,531.02 | 1,510,032.70 | 12,501.68 | 32.70 | 4,088.05 ₪ |

ציבור

| סוג תעריף | סוג צריכה | קריאה קודמת | קריאה נוכחית | סה"כ צריכה בקוט"ש | מחיר לקוט"ש בא"ג | סה"כ לתשלום |
|-----------|-----------|-------------|--------------|--------------------------|------------------|-------------|
| | | 01/06/19 | 30/06/19 | פרטי חשבון עבור תאריכים: | | |
| 777 | פסגה | | | 0.000 | 47.67 | 0.00 ₪ |
| 778 | גבע | | | 0.000 | 39.50 | 0.00 ₪ |
| 779 | שפל | | | 0.000 | 32.70 | 0.00 ₪ |

סה"כ לדירה:

| פסגה | גבע | שפל | סה"כ | שיא ביקוש |
|------------|------------|------------|-------------|-----------|
| 16,120.98 | 7,106.42 | 12,501.68 | 35,729.07 | 104.42 |
| 7,684.87 ₪ | 2,807.03 ₪ | 4,088.05 ₪ | 14,579.95 ₪ | |

סה"כ צריכה

סה"כ לתשלום

| | | |
|-------------|-------------------------------------|--------------|
| 195.61 ₪ | תשלום קבוע | |
| 20.87 ₪ | תשלום עבור גודל חיבור ב KVA (3x400) | |
| 14,796.43 ₪ | סה"כ לתשלום | לא כולל מע"מ |

התפלגות חיוב בש"ח לפי תע"ז

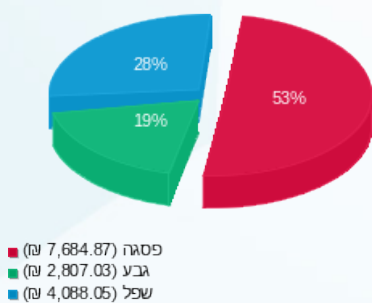

הסטוריית צריכה בקוט"ש

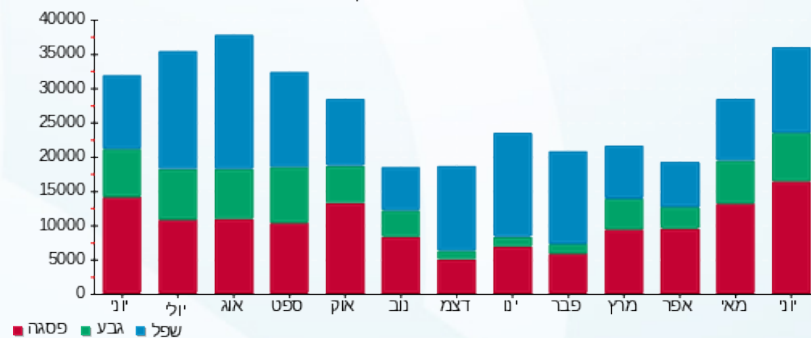



09/07/19

תאריך הפקה:

שם דייר: אמריקן איגל

30/06/19

תאריך קריאה נוכחית:

שם אתר: עמק סנטר עפולה משולב

01/06/19

תאריך קריאה קודמת:

לקוח/ה נכבד/ה, אנו מתכבדים להגיש את חישוב צריכת החשמל לתקופה 01/06/19 - 30/06/19:

אמריקן איגל - 2 - (3x400)13080899

| סוג תעריף | סוג צריכה | קריאה קודמת | קריאה נוכחית | סה"כ צריכה בקוט"ש | מחיר לקוט"ש בא"ג | סה"כ לתשלום |
|-----------|-----------|-------------|--------------|-------------------|--------------------------|-------------|
| | | | 30/06/19 | 01/06/19 | פרטי חשבון עבור תאריכים: | |
| 777 | פסגה | 206,287.60 | 218,652.80 | 12,365.20 | 47.67 | 5,894.49 ₪ |
| 778 | גבע | 93,294.00 | 98,219.60 | 4,925.60 | 39.50 | 1,945.61 ₪ |
| 779 | שפל | 154,012.80 | 159,692.00 | 5,679.20 | 32.70 | 1,857.10 ₪ |

ציבורי

| סוג תעריף | סוג צריכה | קריאה קודמת | קריאה נוכחית | סה"כ צריכה בקוט"ש | מחיר לקוט"ש בא"ג | סה"כ לתשלום |
|-----------|-----------|-------------|--------------|-------------------|--------------------------|-------------|
| | | | 30/06/19 | 01/06/19 | פרטי חשבון עבור תאריכים: | |
| 777 | פסגה | | | 0.000 | 47.67 | 0.00 ₪ |
| 778 | גבע | | | 0.000 | 39.50 | 0.00 ₪ |
| 779 | שפל | | | 0.000 | 32.70 | 0.00 ₪ |

סה"כ לדירה:

| פסגה | גבע | שפל | סה"כ | שיא ביקוש |
|------------|------------|------------|------------|-----------|
| 12,365.20 | 4,925.60 | 5,679.20 | 22,970.00 | 129.26 |
| ₪ 5,894.49 | ₪ 1,945.61 | ₪ 1,857.10 | ₪ 9,697.20 | |

סה"כ צריכה

סה"כ לתשלום

| | | |
|------------|---|---------------------|
| 195.61 ₪ | תשלום קבוע | |
| 20.87 ₪ | תשלום עבור גודל חיבור בKVA (3x400) | |
| 9,913.68 ₪ | סה"כ לתשלום | לא כולל מע"מ |

התפלגות חיוב בש"ח לפי תע"ז

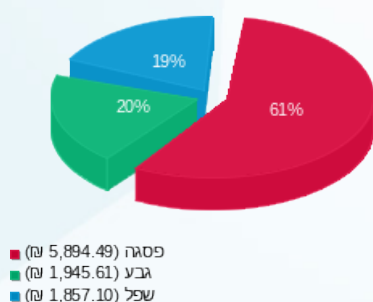

הסטוריית צריכה בקוט"ש

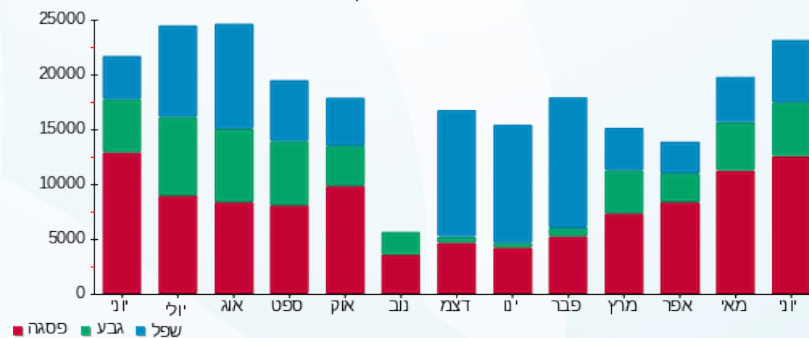



09/07/19

תאריך הפקדה:

שם דייר: אניפט

30/06/19

תאריך קריאה נוכחית:

שם אתר: עמק סנטר עפולה משולב

01/06/19

תאריך קריאה קודמת:

לקוח/ה נכבד/ה, אנו מתכבדים להגיש את חישוב צריכת החשמל לתקופה 01/06/19 - 30/06/19:

אניפט - 8 - 15114176 (3x63)

| סה"כ לתשלום | מחיר לקוט"ש בא"ג | סה"כ צריכה בקוט"ש | קריאה נוכחית | קריאה קודמת | סוג צריכה | סוג תעריף |
|-------------|------------------|-------------------|--------------|-------------|-----------|--------------------------|
| | | | 30/06/19 | 01/06/19 | | פרטי חשבון עבור תאריכים: |
| 763.91 ₪ | 47.67 | 1,602.50 | 17,148.70 | 15,546.20 | פסגה | 777 |
| 229.57 ₪ | 39.50 | 581.20 | 6,936.60 | 6,355.40 | גבע | 778 |
| 143.49 ₪ | 32.70 | 438.80 | 11,521.30 | 11,082.50 | שפל | 779 |

ציבורי

| סה"כ לתשלום | מחיר לקוט"ש בא"ג | סה"כ צריכה בקוט"ש | קריאה נוכחית | קריאה קודמת | סוג צריכה | סוג תעריף |
|-------------|------------------|-------------------|--------------|-------------|-----------|--------------------------|
| | | | 30/06/19 | 01/06/19 | | פרטי חשבון עבור תאריכים: |
| 0.00 ₪ | 47.67 | 0.000 | | | פסגה | 777 |
| 0.00 ₪ | 39.50 | 0.000 | | | גבע | 778 |
| 0.00 ₪ | 32.70 | 0.000 | | | שפל | 779 |

סה"כ לדירה:

| שיא ביקוש | סה"כ | שפל | גבע | פסגה |
|-----------|------------|----------|----------|----------|
| 16.23 | 2,622.50 | 438.80 | 581.20 | 1,602.50 |
| | 1,136.97 ₪ | 143.49 ₪ | 229.57 ₪ | 763.91 ₪ |

סה"כ צריכה
סה"כ לתשלום

| | | |
|------------|---|---------------------|
| 195.61 ₪ | תשלום קבוע | |
| 3.29 ₪ | תשלום עבור גודל חיבור ב-KVA (3x63) | |
| 1,335.87 ₪ | סה"כ לתשלום | לא כולל מע"מ |

התפלגות חיוב בש"ח לפי תע"ז

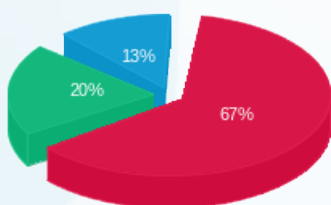

פסגה (763.91 ₪) ■
גבע (229.57 ₪) ■
שפל (143.49 ₪) ■

הסטוריית צריכה בקוט"ש

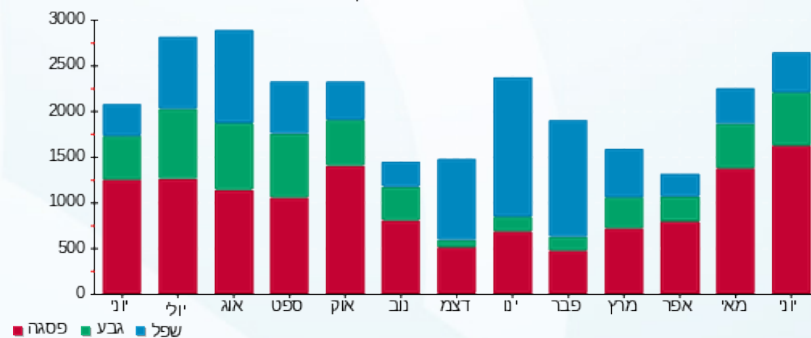

09/07/19 תאריך הפקדה:
 30/06/19 תאריך קריאה נוכחית:
 01/06/19 תאריך קריאה קודמת:

שם דייר: אקונה מטטה
 שם אתר: עמק סנטר עפולה משולב

לקוח/ה נכבד/ה, אנו מתכבדים להגיש את חישוב צריכת החשמל לתקופה 01/06/19 - 30/06/19:

אקונה מטטה - 2 - 15114176(3x80)

| סוג תעריף | סוג צריכה | קריאה קודמת | קריאה נוכחית | סה"כ צריכה בקוט"ש | מחיר לקוט"ש בא"ג | סה"כ לתשלום |
|-----------|-----------|-------------|--------------|-------------------|--------------------------|-------------|
| | | | 30/06/19 | 01/06/19 | פרטי חשבון עבור תאריכים: | |
| 777 | פסגה | 31,815.30 | 33,493.10 | 1,677.80 | 47.67 | 799.81 ₪ |
| 778 | גבע | 10,318.30 | 10,738.40 | 420.10 | 39.50 | 165.94 ₪ |
| 779 | שפל | 12,242.40 | 12,408.10 | 165.70 | 32.70 | 54.18 ₪ |

ציבורי

| סוג תעריף | סוג צריכה | קריאה קודמת | קריאה נוכחית | סה"כ צריכה בקוט"ש | מחיר לקוט"ש בא"ג | סה"כ לתשלום |
|-----------|-----------|-------------|--------------|-------------------|--------------------------|-------------|
| | | | 30/06/19 | 01/06/19 | פרטי חשבון עבור תאריכים: | |
| 777 | פסגה | | | 0.000 | 47.67 | 0.00 ₪ |
| 778 | גבע | | | 0.000 | 39.50 | 0.00 ₪ |
| 779 | שפל | | | 0.000 | 32.70 | 0.00 ₪ |

סה"כ לדירה:

| פסגה | גבע | שפל | סה"כ | שיא ביקוש |
|----------|----------|---------|------------|-----------|
| 1,677.80 | 420.10 | 165.70 | 2,263.60 | 19.50 |
| 799.81 ₪ | 165.94 ₪ | 54.18 ₪ | 1,019.93 ₪ | |

סה"כ צריכה
 סה"כ לתשלום

| | | |
|------------|-----------------------------------|--------------|
| 195.61 ₪ | תשלום קבוע | |
| 4.17 ₪ | תשלום עבור גודל חיבור בKVA (3x80) | |
| 1,219.71 ₪ | סה"כ לתשלום | לא כולל מע"מ |

התפלגות חיוב בש"ח לפי תע"ז

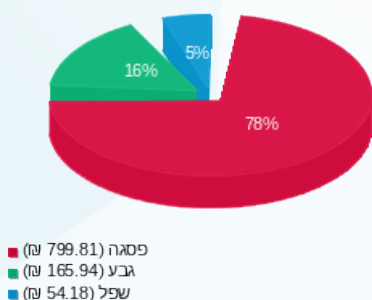

הסטוריית צריכה בקוט"ש

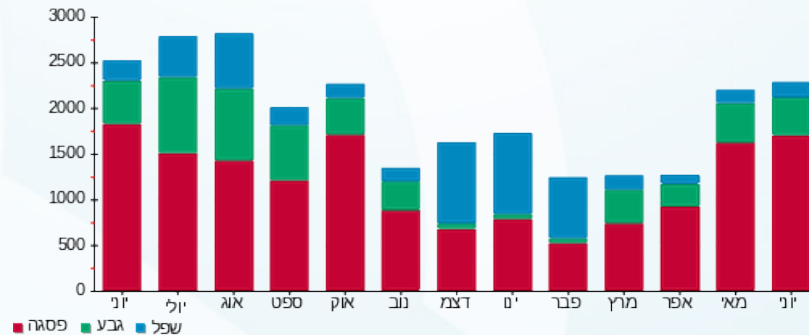



09/07/19

תאריך הפקדה:

שם דייר: ארומה

30/06/19

תאריך קריאה נוכחית:

שם אתר: עמק סנטר עפולה משולב

01/06/19

תאריך קריאה קודמת:

לקוח/ה נכבד/ה, אנו מתכבדים להגיש את חישוב צריכת החשמל לתקופה 01/06/19 - 30/06/19:

ארומה - 5 - (3x160)00024445

| סה"כ לתשלום | מחיר לקוט"ש בא"ג | סה"כ צריכה בקוט"ש | קריאה נוכחית | קריאה קודמת | סוג צריכה | סוג תעריף |
|-------------|------------------|-------------------|--------------|--------------|--------------------------|-----------|
| | | | 30/06/19 | 01/06/19 | פרטי חשבון עבור תאריכים: | |
| ₪ 6,091.97 | 47.67 | 12,779.47 | 1,078,133.75 | 1,065,354.28 | פסגה | 777 |
| ₪ 2,076.73 | 39.50 | 5,257.54 | 807,986.69 | 802,729.16 | גבע | 778 |
| ₪ 3,924.89 | 32.70 | 12,002.74 | 1,548,954.83 | 1,536,952.09 | שפל | 779 |

ציבור

| סה"כ לתשלום | מחיר לקוט"ש בא"ג | סה"כ צריכה בקוט"ש | קריאה נוכחית | קריאה קודמת | סוג צריכה | סוג תעריף |
|-------------|------------------|-------------------|--------------|-------------|--------------------------|-----------|
| | | | 30/06/19 | 01/06/19 | פרטי חשבון עבור תאריכים: | |
| ₪ 0.00 | 47.67 | 0.000 | | | פסגה | 777 |
| ₪ 0.00 | 39.50 | 0.000 | | | גבע | 778 |
| ₪ 0.00 | 32.70 | 0.000 | | | שפל | 779 |

סה"כ לדירה:

| שיא ביקוש | סה"כ | שפל | גבע | פסגה | סה"כ צריכה |
|-----------|-------------|------------|------------|------------|-------------|
| 77.96 | 30,039.74 | 12,002.74 | 5,257.54 | 12,779.47 | סה"כ לתשלום |
| | ₪ 12,093.59 | ₪ 3,924.89 | ₪ 2,076.73 | ₪ 6,091.97 | |

| | | |
|-------------|---|---------------------|
| ₪ 195.61 | תשלום קבוע | |
| ₪ 8.35 | תשלום עבור גודל חיבור בKVA (3x160) | |
| ₪ 12,297.55 | סה"כ לתשלום | לא כולל מע"מ |

התפלגות חיוב בש"ח לפי תע"ז

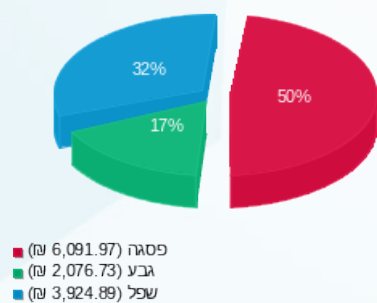

הסטוריית צריכה בקוט"ש

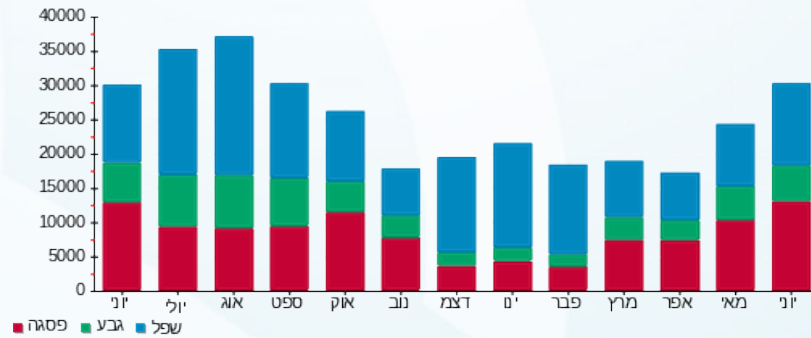



09/07/19

תאריך הפקדה:

שם דייר: באג

30/06/19

תאריך קריאה נוכחית:

שם אתר: עמק סנטר עפולה משולב

01/06/19

תאריך קריאה קודמת:

לקוח/ה נכבד/ה, אנו מתכבדים להגיש את חישוב צריכת החשמל לתקופה 01/06/19 - 30/06/19:

באג - 3 - 15114176 (3x100)

| סוג תעריף | סוג צריכה | קריאה קודמת | קריאה נוכחית | סה"כ צריכה בקוט"ש | מחיר לקוט"ש בא"ג | סה"כ לתשלום |
|-----------|-----------|-------------|--------------|-------------------|--------------------------|-------------|
| | | | 30/06/19 | 01/06/19 | פרטי חשבון עבור תאריכים: | |
| 777 | פסגה | 59,057.50 | 62,583.40 | 3,525.90 | 47.67 | 1,680.80 ₪ |
| 778 | גבע | 21,650.80 | 22,687.90 | 1,037.10 | 39.50 | 409.65 ₪ |
| 779 | שפל | 24,720.00 | 25,241.20 | 521.20 | 32.70 | 170.43 ₪ |

ציבור

| סוג תעריף | סוג צריכה | קריאה קודמת | קריאה נוכחית | סה"כ צריכה בקוט"ש | מחיר לקוט"ש בא"ג | סה"כ לתשלום |
|-----------|-----------|-------------|--------------|-------------------|--------------------------|-------------|
| | | | 30/06/19 | 01/06/19 | פרטי חשבון עבור תאריכים: | |
| 777 | פסגה | | | 0.000 | 47.67 | 0.00 ₪ |
| 778 | גבע | | | 0.000 | 39.50 | 0.00 ₪ |
| 779 | שפל | | | 0.000 | 32.70 | 0.00 ₪ |

סה"כ לדירה:

| פסגה | גבע | שפל | סה"כ | שיא ביקוש |
|------------|----------|----------|------------|-----------|
| 3,525.90 | 1,037.10 | 521.20 | 5,084.20 | 36.24 |
| 1,680.80 ₪ | 409.65 ₪ | 170.43 ₪ | 2,260.88 ₪ | |

סה"כ צריכה

סה"כ לתשלום

| | | |
|------------|---|---------------------|
| 195.61 ₪ | תשלום קבוע | |
| 5.22 ₪ | תשלום עבור גודל חיבור בKVA (3x100) | |
| 2,461.71 ₪ | סה"כ לתשלום | לא כולל מע"מ |

התפלגות חיוב בש"ח לפי תע"ז

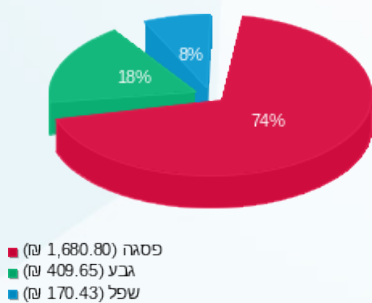

הסטוריית צריכה בקוט"ש

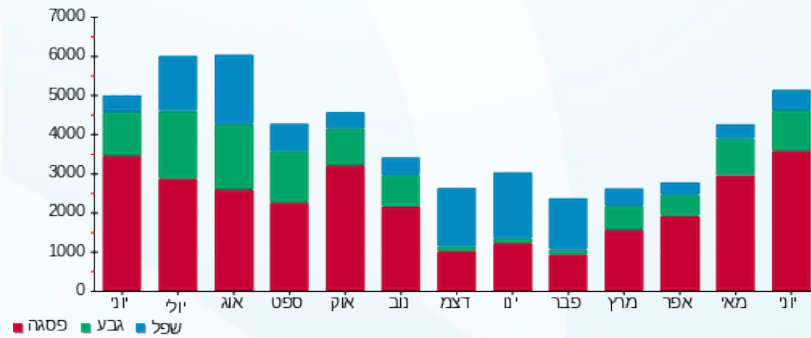

09/07/19 תאריך הפקה:
 30/06/19 תאריך קריאה נוכחית:
 01/06/19 תאריך קריאה קודמת:

שם דייר: גולברי
 שם אתר: עמק סנטר עפולה משולב

לקוח/ה נכבד/ה, אנו מתכבדים להגיש את חישוב צריכת החשמל לתקופה 01/06/19 - 30/06/19:

גולברי - 3 - 00022683 (3x63)

| סוג תעריף | סוג צריכה | קריאה קודמת | קריאה נוכחית | סה"כ צריכה בקוט"ש | מחיר לקוט"ש בא"ג | סה"כ לתשלום |
|-----------|-----------|-------------|--------------|-------------------|--------------------------|-------------|
| | | | 30/06/19 | 01/06/19 | פרטי חשבון עבור תאריכים: | |
| 777 | פסגה | 370,021.11 | 373,153.92 | 3,132.81 | 47.67 | 1,493.41 ₪ |
| 778 | גבע | 252,589.44 | 253,612.73 | 1,023.29 | 39.50 | 404.20 ₪ |
| 779 | שפל | 279,847.51 | 280,644.03 | 796.53 | 32.70 | 260.46 ₪ |

ציבורי

| סוג תעריף | סוג צריכה | קריאה קודמת | קריאה נוכחית | סה"כ צריכה בקוט"ש | מחיר לקוט"ש בא"ג | סה"כ לתשלום |
|-----------|-----------|-------------|--------------|-------------------|--------------------------|-------------|
| | | | 30/06/19 | 01/06/19 | פרטי חשבון עבור תאריכים: | |
| 777 | פסגה | | | 0.000 | 47.67 | 0.00 ₪ |
| 778 | גבע | | | 0.000 | 39.50 | 0.00 ₪ |
| 779 | שפל | | | 0.000 | 32.70 | 0.00 ₪ |

סה"כ לדיר:

| פסגה | גבע | שפל | סה"כ | שיא ביקוש |
|------------|----------|----------|------------|-----------|
| 3,132.81 | 1,023.29 | 796.53 | 4,952.63 | 19.60 |
| 1,493.41 ₪ | 404.20 ₪ | 260.46 ₪ | 2,158.08 ₪ | |

סה"כ צריכה
 סה"כ לתשלום

| | | |
|------------|--|---------------------|
| 195.61 ₪ | תשלום קבוע | |
| 3.29 ₪ | תשלום עבור גודל חיבור בKVA (3x63) | |
| 2,356.97 ₪ | סה"כ לתשלום | לא כולל מע"מ |

התפלגות חיוב בש"ח לפי תע"ז

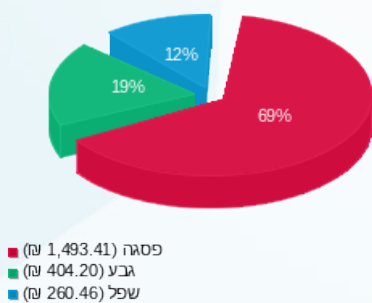

הסטוריית צריכה בקוט"ש

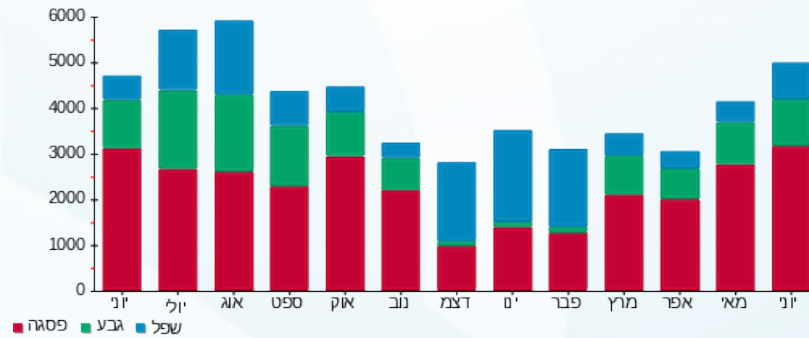



09/07/19

תאריך הפקדה:

שם דייר: גולדן רוז

30/06/19

תאריך קריאה נוכחית:

שם אתר: עמק סנטר עפולה משולב

01/06/19

תאריך קריאה קודמת:

לקוח/ה נכבד/ה, אנו מתכבדים להגיש את חישוב צריכת החשמל לתקופה 01/06/19 - 30/06/19:

גולדן רוז - 3 - 00023837 (3x100)

| סה"כ לתשלום | מחיר לקוט"ש בא"ג | סה"כ צריכה בקוט"ש | קריאה נוכחית | קריאה קודמת | סוג צריכה | סוג תעריף |
|-------------|------------------|-------------------|--------------|-------------|-----------|--------------------------|
| | | | 30/06/19 | 01/06/19 | | פרטי חשבון עבור תאריכים: |
| ₪ 425.90 | 47.67 | 893.44 | 55,325.79 | 54,432.35 | פסגה | 777 |
| ₪ 110.09 | 39.50 | 278.71 | 20,686.68 | 20,407.97 | גבע | 778 |
| ₪ 101.12 | 32.70 | 309.23 | 26,021.52 | 25,712.29 | שפל | 779 |

ציבורי

| סה"כ לתשלום | מחיר לקוט"ש בא"ג | סה"כ צריכה בקוט"ש | קריאה נוכחית | קריאה קודמת | סוג צריכה | סוג תעריף |
|-------------|------------------|-------------------|--------------|-------------|-----------|--------------------------|
| | | | 30/06/19 | 01/06/19 | | פרטי חשבון עבור תאריכים: |
| ₪ 0.00 | 47.67 | 0.000 | | | פסגה | 777 |
| ₪ 0.00 | 39.50 | 0.000 | | | גבע | 778 |
| ₪ 0.00 | 32.70 | 0.000 | | | שפל | 779 |

סה"כ לדייר:

| שיא ביקוש | סה"כ | שפל | גבע | פסגה | סה"כ צריכה |
|-----------|----------|----------|----------|----------|-------------|
| 10.07 | 1,481.39 | 309.23 | 278.71 | 893.44 | סה"כ לתשלום |
| | ₪ 637.11 | ₪ 101.12 | ₪ 110.09 | ₪ 425.90 | |

| | | |
|----------|---|---------------------|
| ₪ 195.61 | תשלום קבוע | |
| ₪ 5.22 | תשלום עבור גודל חיבור בKVA (3x100) | |
| ₪ 837.94 | סה"כ לתשלום | לא כולל מע"מ |

התפלגות חיוב בש"ח לפי תע"ז

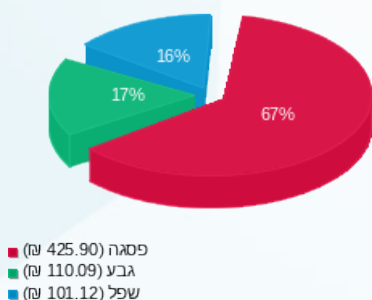

הסטוריית צריכה בקוט"ש

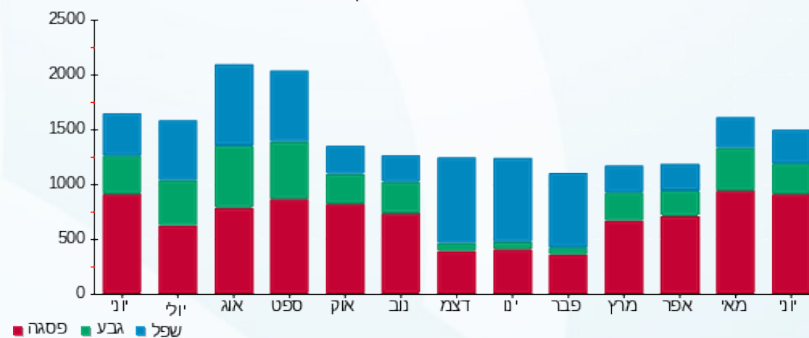



09/07/19

תאריך הפקדה:

שם דייר: גולף

30/06/19

תאריך קריאה נוכחית:

שם אתר: עמק סנטר עפולה משולב

01/06/19

תאריך קריאה קודמת:

לקוח/ה נכבד/ה, אנו מתכבדים להגיש את חישוב צריכת החשמל לתקופה 01/06/19 - 30/06/19:

גולף - 6 - 00023834 (3x400)

| סה"כ לתשלום | מחיר לקוט"ש בא"ג | סה"כ צריכה בקוט"ש | קריאה נוכחית | קריאה קודמת | סוג צריכה | סוג תעריף |
|-------------|------------------|-------------------|--------------|--------------|--------------------------|-----------|
| | | | 30/06/19 | 01/06/19 | פרטי חשבון עבור תאריכים: | |
| 13,398.66 ₪ | 47.67 | 28,107.11 | 3,364,616.31 | 3,336,509.20 | פסגה | 777 |
| 3,488.43 ₪ | 39.50 | 8,831.47 | 2,028,225.78 | 2,019,394.31 | גבע | 778 |
| 2,209.06 ₪ | 32.70 | 6,755.54 | 1,486,056.88 | 1,479,301.34 | שפל | 779 |

ציבורי

| סה"כ לתשלום | מחיר לקוט"ש בא"ג | סה"כ צריכה בקוט"ש | קריאה נוכחית | קריאה קודמת | סוג צריכה | סוג תעריף |
|-------------|------------------|-------------------|--------------|-------------|--------------------------|-----------|
| | | | 30/06/19 | 01/06/19 | פרטי חשבון עבור תאריכים: | |
| 0.00 ₪ | 47.67 | 0.000 | | | פסגה | 777 |
| 0.00 ₪ | 39.50 | 0.000 | | | גבע | 778 |
| 0.00 ₪ | 32.70 | 0.000 | | | שפל | 779 |

סה"כ לדירה:

| שיא ביקוש | סה"כ | שפל | גבע | פסגה |
|-----------|-------------|------------|------------|-------------|
| 135.95 | 43,694.12 | 6,755.54 | 8,831.47 | 28,107.11 |
| | 19,096.15 ₪ | 2,209.06 ₪ | 3,488.43 ₪ | 13,398.66 ₪ |

סה"כ צריכה
סה"כ לתשלום

| | | |
|-------------|---|---------------------|
| 195.61 ₪ | תשלום קבוע | |
| 20.87 ₪ | תשלום עבור גודל חיבור בKVA (3x400) | |
| 19,312.63 ₪ | סה"כ לתשלום | לא כולל מע"מ |

התפלגות חיוב בש"ח לפי תע"ז

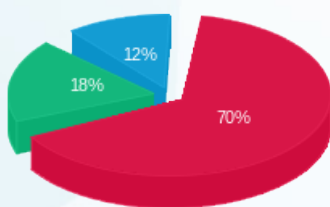

■ פסגה (13,398.66 ₪)
■ גבע (3,488.43 ₪)
■ שפל (2,209.06 ₪)

הסטוריית צריכה בקוט"ש

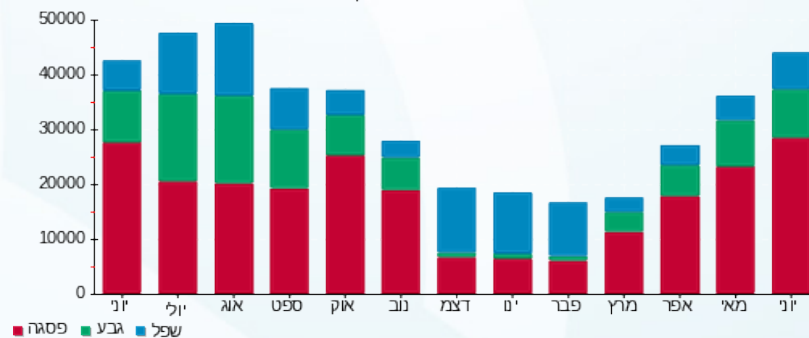



09/07/19

תאריך הפקדה:

30/06/19

תאריך קריאה נוכחית:

01/06/19

תאריך קריאה קודמת:

שם דייר: גרג פרנדלי בע"מ
שם אתר: עמק סנטר עפולה משולב

לקוח/ה נכבד/ה, אנו מתכבדים להגיש את חישוב צריכת החשמל לתקופה 01/06/19 - 30/06/19:

גרג פרנדלי בע"מ - 7 - 00023821(3x100)

| סוג תעריף | סוג צריכה | קריאה קודמת | קריאה נוכחית | סה"כ צריכה בקוט"ש | מחיר לקוט"ש בא"ג | סה"כ לתשלום |
|--------------------------|-----------|-------------|--------------|-------------------|------------------|-------------|
| פרטי חשבון עבור תאריכים: | | | 01/06/19 | 30/06/19 | | |
| 777 | פסגה | 159,393.53 | 166,105.98 | 6,712.46 | 47.67 | 3,199.83 ₪ |
| 778 | גבע | 67,212.08 | 69,238.33 | 2,026.25 | 39.50 | 800.37 ₪ |
| 779 | שפל | 133,367.30 | 135,805.01 | 2,437.71 | 32.70 | 797.13 ₪ |

ציבורי

| סוג תעריף | סוג צריכה | קריאה קודמת | קריאה נוכחית | סה"כ צריכה בקוט"ש | מחיר לקוט"ש בא"ג | סה"כ לתשלום |
|--------------------------|-----------|-------------|--------------|-------------------|------------------|-------------|
| פרטי חשבון עבור תאריכים: | | | 01/06/19 | 30/06/19 | | |
| 777 | פסגה | | | 0.000 | 47.67 | 0.00 ₪ |
| 778 | גבע | | | 0.000 | 39.50 | 0.00 ₪ |
| 779 | שפל | | | 0.000 | 32.70 | 0.00 ₪ |

סה"כ לדירה:

| פסגה | גבע | שפל | סה"כ | שיא ביקוש |
|------------|----------|----------|------------|-----------|
| 6,712.46 | 2,026.25 | 2,437.71 | 11,176.41 | 41.34 |
| 3,199.83 ₪ | 800.37 ₪ | 797.13 ₪ | 4,797.32 ₪ | |

סה"כ צריכה
סה"כ לתשלום

| | | |
|------------|------------------------------------|--------------|
| 195.61 ₪ | תשלום קבוע | |
| 5.22 ₪ | תשלום עבור גודל חיבור בKVA (3x100) | |
| 4,998.15 ₪ | סה"כ לתשלום | לא כולל מע"מ |

התפלגות חיוב בש"ח לפי תע"ז

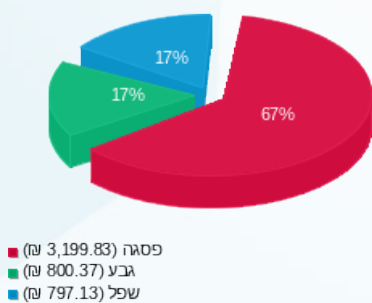

הסטוריית צריכה בקוט"ש

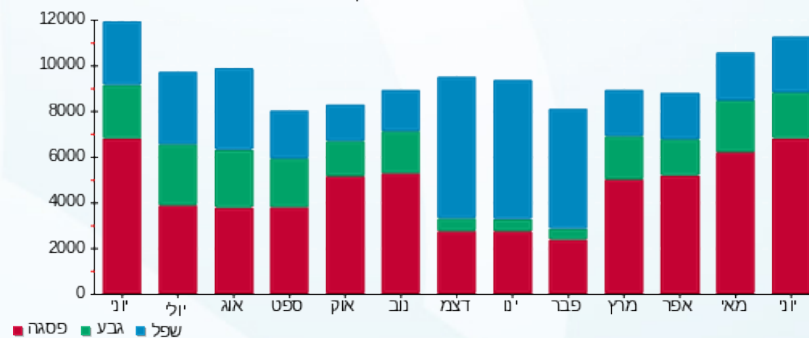

09/07/19 תאריך הפקה:
 30/06/19 תאריך קריאה נוכחית:
 01/06/19 תאריך קריאה קודמת:

שם דייר: דוכן גלילות
 שם אתר: עמק סנטר עפולה משולב

לקוח/ה נכבד/ה, אנו מתכבדים להגיש את חישוב צריכת החשמל לתקופה 01/06/19 - 30/06/19:

דוכן גלילות - 5 - 00024435 (3x50)

| סוג תעריף | סוג צריכה | קריאה קודמת | קריאה נוכחית | סה"כ צריכה בקוט"ש | מחיר לקוט"ש בא"ג | סה"כ לתשלום |
|--------------------------|-----------|-------------|--------------|-------------------|------------------|-------------|
| פרטי חשבון עבור תאריכים: | | | 01/06/19 | 30/06/19 | | |
| 777 | פסגה | 174,738.13 | 177,602.03 | 2,863.91 | 47.67 | 1,365.22 ₪ |
| 778 | גבע | 81,021.42 | 82,040.30 | 1,018.88 | 39.50 | 402.46 ₪ |
| 779 | שפל | 161,293.68 | 162,866.41 | 1,572.74 | 32.70 | 514.28 ₪ |

ציבורי

| סוג תעריף | סוג צריכה | קריאה קודמת | קריאה נוכחית | סה"כ צריכה בקוט"ש | מחיר לקוט"ש בא"ג | סה"כ לתשלום |
|--------------------------|-----------|-------------|--------------|-------------------|------------------|-------------|
| פרטי חשבון עבור תאריכים: | | | 01/06/19 | 30/06/19 | | |
| 777 | פסגה | | | 0.000 | 47.67 | 0.00 ₪ |
| 778 | גבע | | | 0.000 | 39.50 | 0.00 ₪ |
| 779 | שפל | | | 0.000 | 32.70 | 0.00 ₪ |

סה"כ לדירה:

| פסגה | גבע | שפל | סה"כ | שיא ביקוש |
|------------|----------|----------|------------|-----------|
| 2,863.91 | 1,018.88 | 1,572.74 | 5,455.52 | 16.34 |
| 1,365.22 ₪ | 402.46 ₪ | 514.28 ₪ | 2,281.97 ₪ | |

סה"כ צריכה
 סה"כ לתשלום

| | | |
|------------|--|---------------------|
| 195.61 ₪ | תשלום קבוע | |
| 2.61 ₪ | תשלום עבור גודל חיבור בKVA (3x50) | |
| 2,480.19 ₪ | סה"כ לתשלום | לא כולל מע"מ |

התפלגות חיוב בש"ח לפי תע"ז

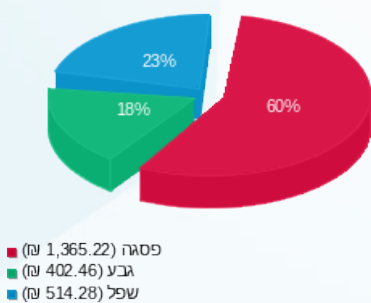

הסטוריית צריכה בקוט"ש

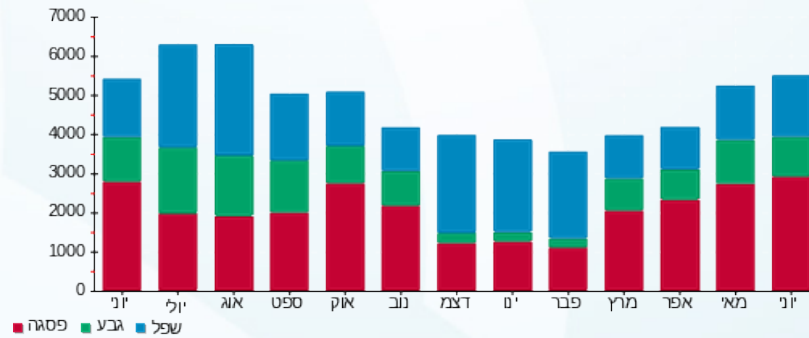

09/07/19 תאריך הפקה:
 30/06/19 תאריך קריאה נוכחית:
 01/06/19 תאריך קריאה קודמת:

שם דייר: דוכן נקניקיות
 שם אתר: עמק סנטר עפולה משולב

לקוח/ה נכבד/ה, אנו מתכבדים להגיש את חישוב צריכת החשמל לתקופה 01/06/19 - 30/06/19:

דוכן נקניקיות - 3 - 00016050 (3x63)

| סוג תעריף | סוג צריכה | קריאה קודמת | קריאה נוכחית | סה"כ צריכה בקוט"ש | מחיר לקוט"ש בא"ג | סה"כ לתשלום |
|-----------|-----------|-------------|--------------|-------------------|--------------------------|-------------|
| | | | 30/06/19 | 01/06/19 | פרטי חשבון עבור תאריכים: | |
| 777 | פסגה | 182,952.99 | 184,321.70 | 1,368.72 | 47.67 | 652.47 ₪ |
| 778 | גבע | 109,355.90 | 109,772.77 | 416.87 | 39.50 | 164.66 ₪ |
| 779 | שפל | 51,339.24 | 51,706.72 | 367.48 | 32.70 | 120.17 ₪ |

ציבורי

| סוג תעריף | סוג צריכה | קריאה קודמת | קריאה נוכחית | סה"כ צריכה בקוט"ש | מחיר לקוט"ש בא"ג | סה"כ לתשלום |
|-----------|-----------|-------------|--------------|-------------------|--------------------------|-------------|
| | | | 30/06/19 | 01/06/19 | פרטי חשבון עבור תאריכים: | |
| 777 | פסגה | | | 0.000 | 47.67 | 0.00 ₪ |
| 778 | גבע | | | 0.000 | 39.50 | 0.00 ₪ |
| 779 | שפל | | | 0.000 | 32.70 | 0.00 ₪ |

סה"כ לדירה:

| פסגה | גבע | שפל | סה"כ | שיא ביקוש |
|----------|----------|----------|----------|-----------|
| 1,368.72 | 416.87 | 367.48 | 2,153.07 | 8.34 |
| ₪ 652.47 | ₪ 164.66 | ₪ 120.17 | ₪ 937.30 | |

סה"כ צריכה
 סה"כ לתשלום

| | | |
|------------|--|---------------------|
| 195.61 ₪ | תשלום קבוע | |
| 3.29 ₪ | תשלום עבור גודל חיבור בKVA (3x63) | |
| 1,136.19 ₪ | סה"כ לתשלום | לא כולל מע"מ |

התפלגות חיוב בש"ח לפי תע"ז

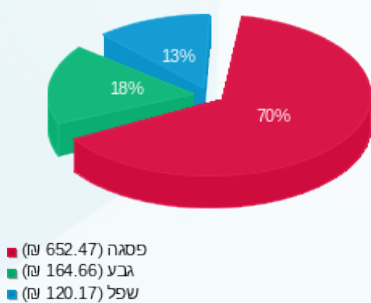

הסטוריית צריכה בקוט"ש

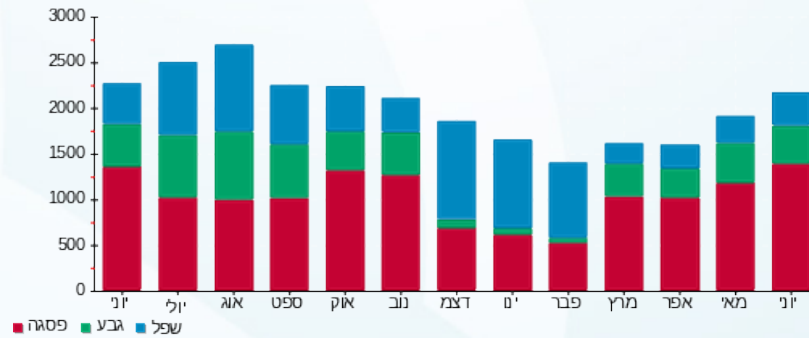



09/07/19

תאריך הפקדה:

שם דייר: דיאדורה

30/06/19

תאריך קריאה נוכחית:

שם אתר: עמק סנטר עפולה משולב

01/06/19

תאריך קריאה קודמת:

לקוח/ה נכבד/ה, אנו מתכבדים להגיש את חישוב צריכת החשמל לתקופה 01/06/19 - 30/06/19:

דיאדורה - 1 - 00024435 (3x160)

| סוג תעריף | סוג צריכה | קריאה קודמת | קריאה נוכחית | סה"כ צריכה בקוט"ש | מחיר לקוט"ש בא"ג | סה"כ לתשלום |
|-----------|-----------|--------------|--------------|--------------------------|------------------|-------------|
| | | 01/06/19 | 30/06/19 | פרטי חשבון עבור תאריכים: | | |
| 777 | פסגה | 1,299,130.02 | 1,307,545.97 | 8,415.95 | 47.67 | 4,011.88 ₪ |
| 778 | גבע | 780,664.89 | 783,429.93 | 2,765.04 | 39.50 | 1,092.19 ₪ |
| 779 | שפל | 623,089.37 | 625,915.02 | 2,825.65 | 32.70 | 923.99 ₪ |

ציבור

| סוג תעריף | סוג צריכה | קריאה קודמת | קריאה נוכחית | סה"כ צריכה בקוט"ש | מחיר לקוט"ש בא"ג | סה"כ לתשלום |
|-----------|-----------|-------------|--------------|--------------------------|------------------|-------------|
| | | 01/06/19 | 30/06/19 | פרטי חשבון עבור תאריכים: | | |
| 777 | פסגה | | | 0.000 | 47.67 | 0.00 ₪ |
| 778 | גבע | | | 0.000 | 39.50 | 0.00 ₪ |
| 779 | שפל | | | 0.000 | 32.70 | 0.00 ₪ |

סה"כ לדייר:

| פסגה | גבע | שפל | סה"כ | שיא ביקוש |
|------------|------------|----------|------------|-----------|
| 8,415.95 | 2,765.04 | 2,825.65 | 14,006.65 | 43.43 |
| 4,011.88 ₪ | 1,092.19 ₪ | 923.99 ₪ | 6,028.06 ₪ | |

סה"כ צריכה
סה"כ לתשלום

| | | |
|------------|------------------------------------|--------------|
| 195.61 ₪ | תשלום קבוע | |
| 8.35 ₪ | תשלום עבור גודל חיבור בKVA (3x160) | |
| 6,232.02 ₪ | סה"כ לתשלום | לא כולל מע"מ |

התפלגות חיוב בש"ח לפי תע"ז

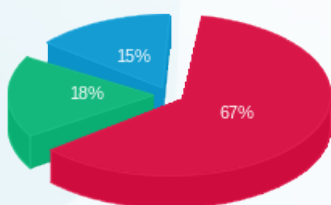

פסגה (4,011.88 ₪)
גבע (1,092.19 ₪)
שפל (923.99 ₪)

הסטוריית צריכה בקוט"ש

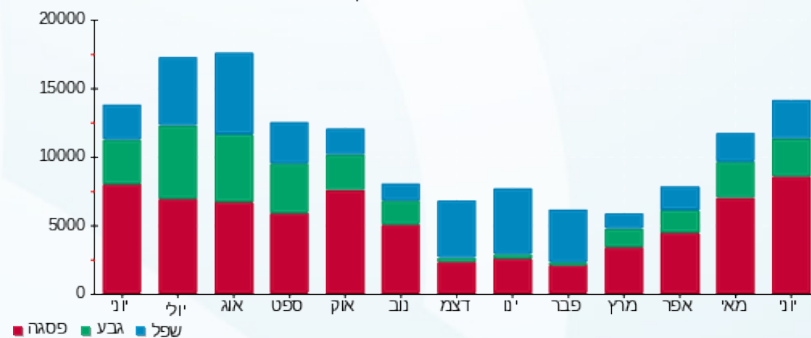



09/07/19

תאריך הפקה:

שם דייר: הודים

30/06/19

תאריך קריאה נוכחית:

שם אתר: עמק סנטר עפולה משולב

01/06/19

תאריך קריאה קודמת:

לקוח/ה נכבד/ה, אנו מתכבדים להגיש את חישוב צריכת החשמל לתקופה 01/06/19 - 30/06/19:

הודים - 4 - 00023831(3x40)

| סה"כ לתשלום | מחיר לקוט"ש בא"ג | סה"כ צריכה בקוט"ש | קריאה נוכחית | קריאה קודמת | סוג צריכה | סוג תעריף |
|-------------|------------------|-------------------|--------------|-------------|-----------|--------------------------|
| | | | 30/06/19 | 01/06/19 | | פרטי חשבון עבור תאריכים: |
| ₪ 846.56 | 47.67 | 1,775.88 | 215,324.49 | 213,548.61 | פסגה | 777 |
| ₪ 198.14 | 39.50 | 501.63 | 102,809.73 | 102,308.10 | גבע | 778 |
| ₪ 81.91 | 32.70 | 250.50 | 90,463.38 | 90,212.87 | שפל | 779 |

ציבורי

| סה"כ לתשלום | מחיר לקוט"ש בא"ג | סה"כ צריכה בקוט"ש | קריאה נוכחית | קריאה קודמת | סוג צריכה | סוג תעריף |
|-------------|------------------|-------------------|--------------|-------------|-----------|--------------------------|
| | | | 30/06/19 | 01/06/19 | | פרטי חשבון עבור תאריכים: |
| ₪ 0.00 | 47.67 | 0.000 | | | פסגה | 777 |
| ₪ 0.00 | 39.50 | 0.000 | | | גבע | 778 |
| ₪ 0.00 | 32.70 | 0.000 | | | שפל | 779 |

סה"כ לדייר:

| שיא ביקוש | סה"כ | שפל | גבע | פסגה |
|-----------|------------|---------|----------|----------|
| 12.41 | 2,528.02 | 250.50 | 501.63 | 1,775.88 |
| | ₪ 1,126.62 | ₪ 81.91 | ₪ 198.14 | ₪ 846.56 |

סה"כ צריכה

סה"כ לתשלום

| | | |
|------------|--|---------------------|
| ₪ 195.61 | תשלום קבוע | |
| ₪ 2.09 | תשלום עבור גודל חיבור בKVA (3x40) | |
| ₪ 1,324.32 | סה"כ לתשלום | לא כולל מע"מ |

התפלגות חיוב בש"ח לפי תע"ז

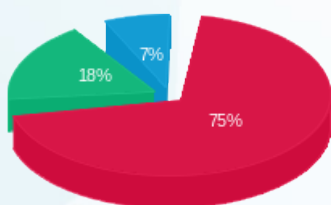

פסגה (846.56 ₪) 75%
 גבע (198.14 ₪) 18%
 שפל (81.91 ₪) 7%

הסטוריית צריכה בקוט"ש





09/07/19

תאריך הפקה:

שם דייר: הוט מובייל

30/06/19

תאריך קריאה נוכחית:

שם אתר: עמק סנטר עפולה משולב

01/06/19

תאריך קריאה קודמת:

לקוח/ה נכבד/ה, אנו מתכבדים להגיש את חישוב צריכת החשמל לתקופה 01/06/19 - 30/06/19:

הוט מובייל - 3 - (3x40)00023831

| סה"כ לתשלום | מחיר לקוט"ש בא"ג | סה"כ צריכה בקוט"ש | קריאה נוכחית | קריאה קודמת | סוג צריכה | סוג תעריף |
|-------------|------------------|-------------------|--------------|-------------|-----------|--------------------------|
| | | | 30/06/19 | 01/06/19 | | פרטי חשבון עבור תאריכים: |
| 1,572.18 ₪ | 47.67 | 3,298.06 | 138,624.81 | 135,326.75 | פסגה | 777 |
| 311.54 ₪ | 39.50 | 788.71 | 55,902.08 | 55,113.37 | גבע | 778 |
| 629.06 ₪ | 32.70 | 1,923.73 | 69,960.86 | 68,037.13 | שפל | 779 |

ציבורי

| סה"כ לתשלום | מחיר לקוט"ש בא"ג | סה"כ צריכה בקוט"ש | קריאה נוכחית | קריאה קודמת | סוג צריכה | סוג תעריף |
|-------------|------------------|-------------------|--------------|-------------|-----------|--------------------------|
| | | | 30/06/19 | 01/06/19 | | פרטי חשבון עבור תאריכים: |
| 0.00 ₪ | 47.67 | 0.000 | | | פסגה | 777 |
| 0.00 ₪ | 39.50 | 0.000 | | | גבע | 778 |
| 0.00 ₪ | 32.70 | 0.000 | | | שפל | 779 |

סה"כ לדירה:

| שיא ביקוש | סה"כ | שפל | גבע | פסגה | סה"כ צריכה |
|-----------|------------|----------|----------|------------|-------------|
| 16.31 | 6,010.50 | 1,923.73 | 788.71 | 3,298.06 | סה"כ לתשלום |
| | 2,512.79 ₪ | 629.06 ₪ | 311.54 ₪ | 1,572.18 ₪ | |

| | | |
|------------|--|---------------------|
| 195.61 ₪ | תשלום קבוע | |
| 2.09 ₪ | תשלום עבור גודל חיבור בKVA (3x40) | |
| 2,710.48 ₪ | סה"כ לתשלום | לא כולל מע"מ |

התפלגות חיוב בש"ח לפי תע"ז

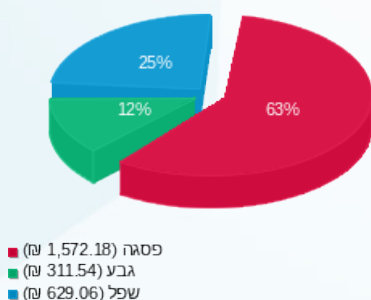

הסטוריית צריכה בקוט"ש

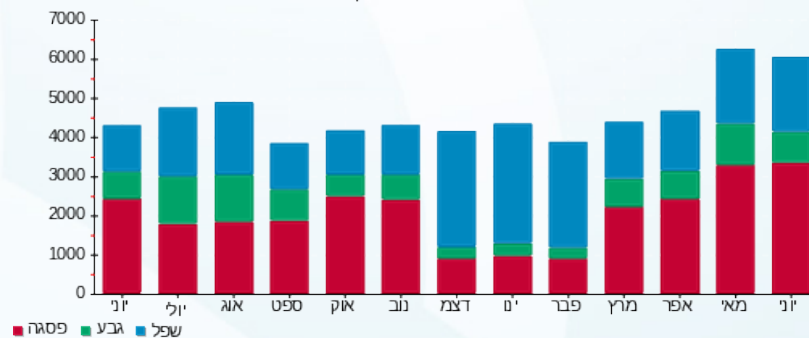

09/07/19 תאריך הפקדה:
 30/06/19 תאריך קריאה נוכחית:
 01/06/19 תאריך קריאה קודמת:

שם דייר: הוניהן נשים
 שם אתר: עמק סנטר עפולה משולב

לקוח/ה נכבד/ה, אנו מתכבדים להגיש את חישוב צריכת החשמל לתקופה 01/06/19 - 30/06/19:

הוניהן נשים - 2 - 00023848(3x100)

| סוג תעריף | סוג צריכה | קריאה קודמת | קריאה נוכחית | סה"כ צריכה בקוט"ש | מחיר לקוט"ש בא"ג | סה"כ לתשלום |
|--------------------------|-----------|-------------|--------------|-------------------|------------------|-------------|
| פרטי חשבון עבור תאריכים: | | | 01/06/19 | 30/06/19 | | |
| 777 | פסגה | 548,244.56 | 552,422.90 | 4,178.34 | 47.67 | 1,991.81 ₪ |
| 778 | גבע | 318,258.27 | 319,610.18 | 1,351.91 | 39.50 | 534.01 ₪ |
| 779 | שפל | 192,066.15 | 192,537.78 | 471.63 | 32.70 | 154.22 ₪ |

ציבורי

| סוג תעריף | סוג צריכה | קריאה קודמת | קריאה נוכחית | סה"כ צריכה בקוט"ש | מחיר לקוט"ש בא"ג | סה"כ לתשלום |
|--------------------------|-----------|-------------|--------------|-------------------|------------------|-------------|
| פרטי חשבון עבור תאריכים: | | | 01/06/19 | 30/06/19 | | |
| 777 | פסגה | | | 0.000 | 47.67 | 0.00 ₪ |
| 778 | גבע | | | 0.000 | 39.50 | 0.00 ₪ |
| 779 | שפל | | | 0.000 | 32.70 | 0.00 ₪ |

סה"כ לדירה:

| פסגה | גבע | שפל | סה"כ | שיא ביקוש |
|------------|----------|----------|------------|-----------|
| 4,178.34 | 1,351.91 | 471.63 | 6,001.88 | 24.40 |
| 1,991.81 ₪ | 534.01 ₪ | 154.22 ₪ | 2,680.04 ₪ | |

סה"כ צריכה
 סה"כ לתשלום

| | | |
|------------|---|---------------------|
| 195.61 ₪ | תשלום קבוע | |
| 5.22 ₪ | תשלום עבור גודל חיבור בKVA (3x100) | |
| 2,880.87 ₪ | סה"כ לתשלום | לא כולל מע"מ |

התפלגות חיוב בש"ח לפי תע"ז

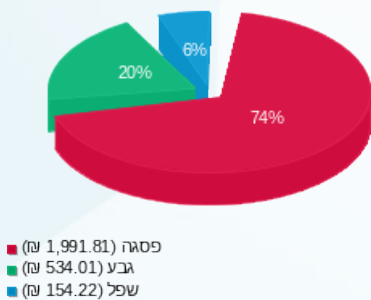

הסטוריית צריכה בקוט"ש

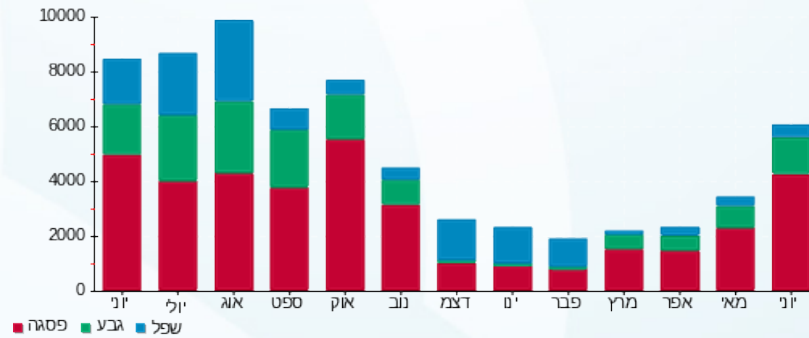

09/07/19 תאריך הפקה:
 30/06/19 תאריך קריאה נוכחית:
 01/06/19 תאריך קריאה קודמת:

שם דייר: ורדינון
 שם אתר: עמק סנטר עפולה משולב

לקוח/ה נכבד/ה, אנו מתכבדים להגיש את חישוב צריכת החשמל לתקופה 01/06/19 - 30/06/19:

ורדינון - 5 - 00024451 (3x63)

| סוג תעריף | סוג צריכה | קריאה קודמת | קריאה נוכחית | סה"כ צריכה בקוט"ש | מחיר לקוט"ש בא"ג | סה"כ לתשלום |
|-----------|-----------|-------------|--------------|-------------------|--------------------------|-------------|
| | | | 30/06/19 | 01/06/19 | פרטי חשבון עבור תאריכים: | |
| 777 | פסגה | 367,542.10 | 370,166.27 | 2,624.17 | 47.67 | 1,250.94 ₪ |
| 778 | גבע | 178,753.82 | 179,629.62 | 875.80 | 39.50 | 345.94 ₪ |
| 779 | שפל | 127,088.29 | 127,326.44 | 238.15 | 32.70 | 77.87 ₪ |

ציבורי

| סוג תעריף | סוג צריכה | קריאה קודמת | קריאה נוכחית | סה"כ צריכה בקוט"ש | מחיר לקוט"ש בא"ג | סה"כ לתשלום |
|-----------|-----------|-------------|--------------|-------------------|--------------------------|-------------|
| | | | 30/06/19 | 01/06/19 | פרטי חשבון עבור תאריכים: | |
| 777 | פסגה | | | 0.000 | 47.67 | 0.00 ₪ |
| 778 | גבע | | | 0.000 | 39.50 | 0.00 ₪ |
| 779 | שפל | | | 0.000 | 32.70 | 0.00 ₪ |

סה"כ לדירה:

| פסגה | גבע | שפל | סה"כ | שיא ביקוש |
|------------|----------|---------|------------|-----------|
| 2,624.17 | 875.80 | 238.15 | 3,738.12 | 13.05 |
| 1,250.94 ₪ | 345.94 ₪ | 77.87 ₪ | 1,674.76 ₪ | |

סה"כ צריכה
 סה"כ לתשלום

| | | |
|------------|--|---------------------|
| 195.61 ₪ | תשלום קבוע | |
| 3.29 ₪ | תשלום עבור גודל חיבור בKVA (3x63) | |
| 1,873.65 ₪ | סה"כ לתשלום | לא כולל מע"מ |

התפלגות חיוב בש"ח לפי תע"ז

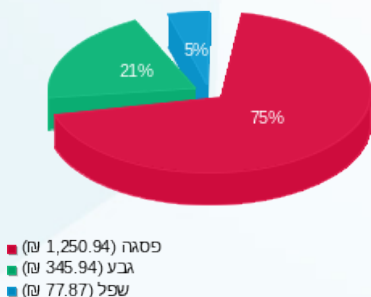

הסטוריית צריכה בקוט"ש

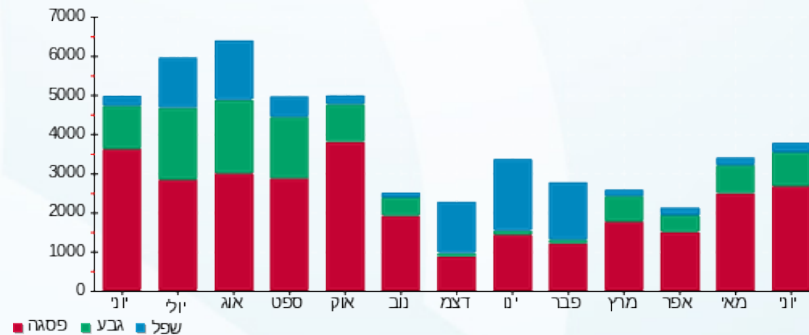



09/07/19

תאריך הפקדה:

30/06/19

תאריך קריאה נוכחית:

01/06/19

תאריך קריאה קודמת:

שם דייר: טוגו

שם אתר: עמק סנטר עפולה משולב

לקוח/ה נכבד/ה, אנו מתכבדים להגיש את חישוב צריכת החשמל לתקופה 01/06/19 - 30/06/19:

טוגו - 5 - 00023837(3x160)

| סה"כ לתשלום | מחיר לקוט"ש בא"ג | סה"כ צריכה בקוט"ש | קריאה נוכחית | קריאה קודמת | סוג צריכה | סוג תעריף |
|-------------|------------------|-------------------|--------------|-------------|--------------------------|-----------|
| | | | 30/06/19 | 01/06/19 | פרטי חשבון עבור תאריכים: | |
| 2,439.65 ₪ | 47.67 | 5,117.79 | 695,368.95 | 690,251.16 | פסגה | 777 |
| 469.52 ₪ | 39.50 | 1,188.66 | 343,330.98 | 342,142.32 | גבע | 778 |
| 173.91 ₪ | 32.70 | 531.83 | 191,327.04 | 190,795.21 | שפל | 779 |

ציבורי

| סה"כ לתשלום | מחיר לקוט"ש בא"ג | סה"כ צריכה בקוט"ש | קריאה נוכחית | קריאה קודמת | סוג צריכה | סוג תעריף |
|-------------|------------------|-------------------|--------------|-------------|--------------------------|-----------|
| | | | 30/06/19 | 01/06/19 | פרטי חשבון עבור תאריכים: | |
| 0.00 ₪ | 47.67 | 0.000 | | | פסגה | 777 |
| 0.00 ₪ | 39.50 | 0.000 | | | גבע | 778 |
| 0.00 ₪ | 32.70 | 0.000 | | | שפל | 779 |

סה"כ לדירה:

| שיא ביקוש | סה"כ | שפל | גבע | פסגה | סה"כ צריכה |
|-----------|------------|----------|----------|------------|-------------|
| 42.69 | 6,838.29 | 531.83 | 1,188.66 | 5,117.79 | סה"כ לתשלום |
| | 3,083.08 ₪ | 173.91 ₪ | 469.52 ₪ | 2,439.65 ₪ | |

| | | |
|------------|---|---------------------|
| 195.61 ₪ | תשלום קבוע | |
| 8.35 ₪ | תשלום עבור גודל חיבור בKVA (3x160) | |
| 3,287.04 ₪ | סה"כ לתשלום | לא כולל מע"מ |

התפלגות חיוב בש"ח לפי תע"ז

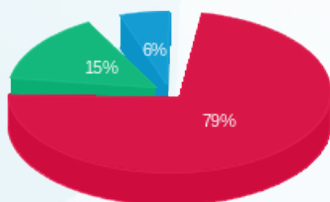

■ פסגה (2,439.65 ₪)
■ גבע (469.52 ₪)
■ שפל (173.91 ₪)

הסטוריית צריכה בקוט"ש

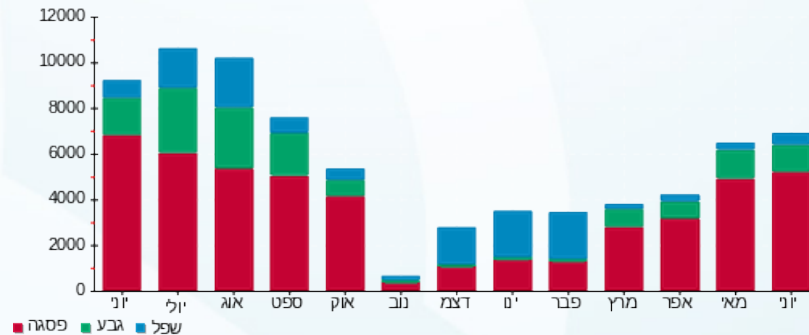



09/07/19

תאריך הפקדה:

שם דייר: טופ 10

30/06/19

תאריך קריאה נוכחית:

שם אתר: עמק סנטר עפולה משולב

01/06/19

תאריך קריאה קודמת:

לקוח/ה נכבד/ה, אנו מתכבדים להגיש את חישוב צריכת החשמל לתקופה 01/06/19 - 30/06/19:

טופ 10 - 13 - 15114176 (3x63)

| סוג תעריף | סוג צריכה | קריאה קודמת | קריאה נוכחית | סה"כ צריכה בקוט"ש | מחיר לקוט"ש בא"ג | סה"כ לתשלום |
|--------------------------|-----------|-------------|--------------|-------------------|------------------|-------------|
| פרטי חשבון עבור תאריכים: | | | | | | |
| 777 | פסגה | 01/06/19 | 30/06/19 | 1,695.30 | 47.67 | 808.15 ₪ |
| 778 | גבע | 10,535.60 | 11,101.00 | 565.40 | 39.50 | 223.33 ₪ |
| 779 | שפל | 9,787.70 | 9,985.80 | 198.10 | 32.70 | 64.78 ₪ |

סה"כ לדייר:

| פסגה | גבע | שפל | סה"כ | שיא ביקוש |
|----------|----------|---------|------------|-----------|
| 1,695.30 | 565.40 | 198.10 | 2,458.80 | 18.15 |
| 808.15 ₪ | 223.33 ₪ | 64.78 ₪ | 1,096.26 ₪ | |

סה"כ צריכה

סה"כ לתשלום

| | | |
|------------|-----------------------------------|--------------|
| 195.61 ₪ | תשלום קבוע | |
| 3.29 ₪ | תשלום עבור גודל חיבור בKVA (3x63) | |
| 1,295.16 ₪ | סה"כ לתשלום | לא כולל מע"מ |

התפלגות חיוב בש"ח לפי תע"ז

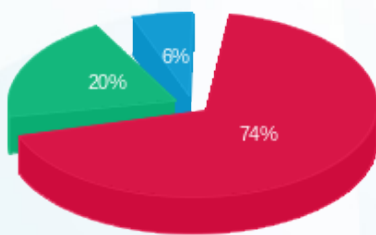

- פסגה (808.15 ₪)
- גבע (223.33 ₪)
- שפל (64.78 ₪)

הסטוריית צריכה בקוט"ש

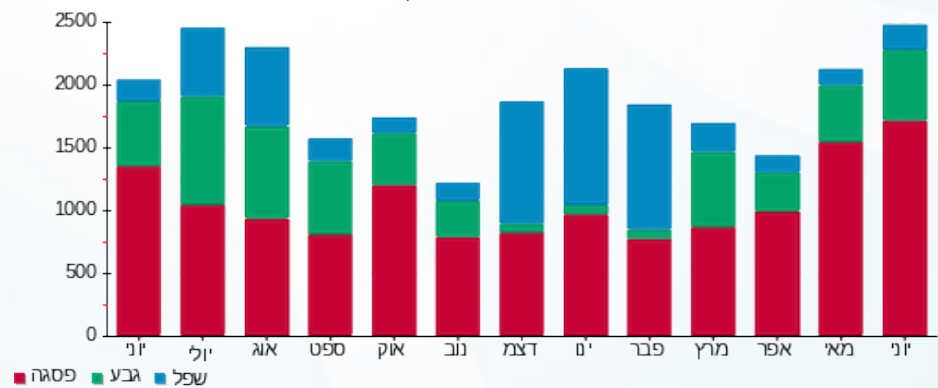

09/07/19 תאריך הפקה:
 30/06/19 תאריך קריאה נוכחית:
 01/06/19 תאריך קריאה קודמת:

שם דייר: טרקלין
 שם אתר: עמק סנטר עפולה משולב

לקוח/ה נכבד/ה, אנו מתכבדים להגיש את חישוב צריכת החשמל לתקופה 01/06/19 - 30/06/19:

טרקלין - 2 - 00023837(3x160)

| סה"כ לתשלום | מחיר לקוט"ש בא"ג | סה"כ צריכה בקוט"ש | קריאה נוכחית | קריאה קודמת | סוג צריכה | סוג תעריף |
|-------------|------------------|-------------------|--------------|-------------|--------------------------|-----------|
| | | | 30/06/19 | 01/06/19 | פרטי חשבון עבור תאריכים: | |
| 2,342.89 ₪ | 47.67 | 4,914.80 | 808,338.68 | 803,423.87 | פסגה | 777 |
| 451.38 ₪ | 39.50 | 1,142.72 | 455,522.95 | 454,380.23 | גבע | 778 |
| 353.88 ₪ | 32.70 | 1,082.21 | 286,851.11 | 285,768.89 | שפל | 779 |

ציבורי

| סה"כ לתשלום | מחיר לקוט"ש בא"ג | סה"כ צריכה בקוט"ש | קריאה נוכחית | קריאה קודמת | סוג צריכה | סוג תעריף |
|-------------|------------------|-------------------|--------------|-------------|--------------------------|-----------|
| | | | 30/06/19 | 01/06/19 | פרטי חשבון עבור תאריכים: | |
| 0.00 ₪ | 47.67 | 0.000 | | | פסגה | 777 |
| 0.00 ₪ | 39.50 | 0.000 | | | גבע | 778 |
| 0.00 ₪ | 32.70 | 0.000 | | | שפל | 779 |

סה"כ לדירה:

| שיא ביקוש | סה"כ | שפל | גבע | פסגה | |
|-----------|------------|----------|----------|------------|-------------|
| 37.90 | 7,139.74 | 1,082.21 | 1,142.72 | 4,914.80 | סה"כ צריכה |
| | 3,148.15 ₪ | 353.88 ₪ | 451.38 ₪ | 2,342.89 ₪ | סה"כ לתשלום |

| | | |
|------------|---|---------------------|
| 195.61 ₪ | תשלום קבוע | |
| 8.35 ₪ | תשלום עבור גודל חיבור בKVA (3x160) | |
| 3,352.10 ₪ | סה"כ לתשלום | לא כולל מע"מ |

התפלגות חיוב בש"ח לפי תע"ז

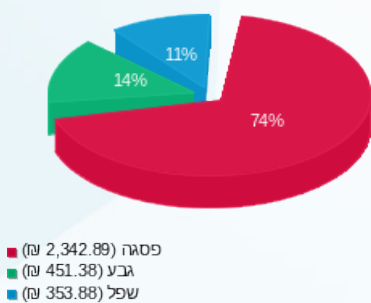

הסטוריית צריכה בקוט"ש

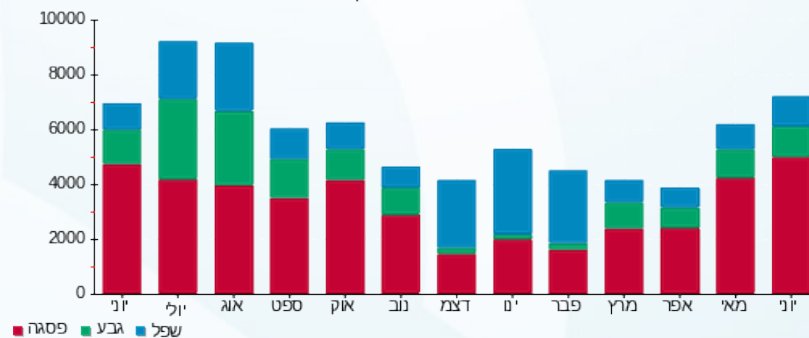



09/07/19

תאריך הפקה:

שם דייר: להיט בראש

30/06/19

תאריך קריאה נוכחית:

שם אתר: עמק סנטר עפולה משולב

01/06/19

תאריך קריאה קודמת:

לקוח/ה נכבד/ה, אנו מתכבדים להגיש את חישוב צריכת החשמל לתקופה 01/06/19 - 30/06/19:

להיט בראש - 1 - 00024451 (3x100)

| סוג תעריף | סוג צריכה | קריאה קודמת | קריאה נוכחית | סה"כ צריכה בקוט"ש | מחיר לקוט"ש בא"ג | סה"כ לתשלום |
|--------------------------|-----------|-------------|--------------|-------------------|------------------|-------------|
| פרטי חשבון עבור תאריכים: | | | | | | |
| 777 | פסגה | 01/06/19 | 30/06/19 | 3,580.60 | 47.67 | 1,706.87 ₪ |
| 778 | גבע | 186,517.03 | 187,384.93 | 867.90 | 39.50 | 342.82 ₪ |
| 779 | שפל | 84,790.68 | 85,009.76 | 219.08 | 32.70 | 71.64 ₪ |

ציבור

| סוג תעריף | סוג צריכה | קריאה קודמת | קריאה נוכחית | סה"כ צריכה בקוט"ש | מחיר לקוט"ש בא"ג | סה"כ לתשלום |
|--------------------------|-----------|-------------|--------------|-------------------|------------------|-------------|
| פרטי חשבון עבור תאריכים: | | | | | | |
| 777 | פסגה | 01/06/19 | 30/06/19 | 0.000 | 47.67 | 0.00 ₪ |
| 778 | גבע | | | 0.000 | 39.50 | 0.00 ₪ |
| 779 | שפל | | | 0.000 | 32.70 | 0.00 ₪ |

סה"כ לדייר:

| פסגה | גבע | שפל | סה"כ | שיא ביקוש |
|------------|----------|---------|------------|-----------|
| 3,580.60 | 867.90 | 219.08 | 4,667.58 | 23.11 |
| 1,706.87 ₪ | 342.82 ₪ | 71.64 ₪ | 2,121.33 ₪ | |

סה"כ צריכה
סה"כ לתשלום

| | | |
|------------|------------------------------------|--------------|
| 195.61 ₪ | תשלום קבוע | |
| 5.22 ₪ | תשלום עבור גודל חיבור בKVA (3x100) | |
| 2,322.16 ₪ | סה"כ לתשלום | לא כולל מע"מ |

התפלגות חיוב בש"ח לפי תע"ז

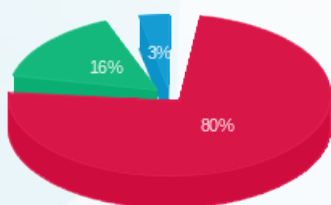

פסגה (1,706.87 ₪) 80%
גבע (342.82 ₪) 16%
שפל (71.64 ₪) 3%

הסטוריית צריכה בקוט"ש

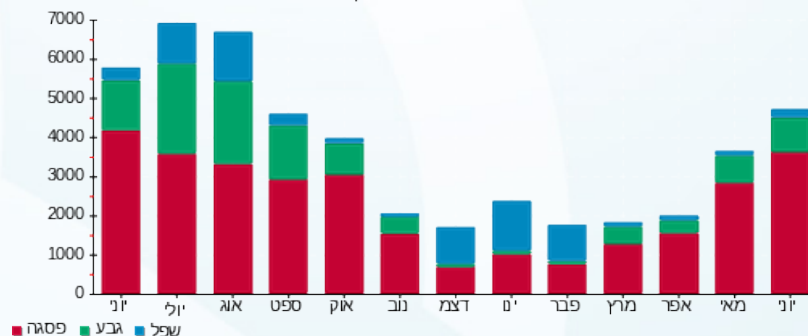

09/07/19 תאריך הפקה:
 30/06/19 תאריך קריאה נוכחית:
 01/06/19 תאריך קריאה קודמת:

שם דייר: ללה קפה בע"מ
 שם אתר: עמק סנטר עפולה משולב

לקוח/ה נכבד/ה, אנו מתכבדים להגיש את חישוב צריכת החשמל לתקופה 01/06/19 - 30/06/19:

ללה קפה בע"מ - 8 - (3x125)00024445

| סוג תעריף | סוג צריכה | קריאה קודמת | קריאה נוכחית | סה"כ צריכה בקוט"ש | מחיר לקוט"ש בא"ג | סה"כ לתשלום |
|--------------------------|-----------|-------------|--------------|-------------------|------------------|-------------|
| פרטי חשבון עבור תאריכים: | | | 01/06/19 | 30/06/19 | | |
| 777 | פסגה | 106,043.02 | 108,398.32 | 2,355.30 | 47.67 | 1,122.77 ₪ |
| 778 | גבע | 49,450.13 | 50,356.63 | 906.50 | 39.50 | 358.07 ₪ |
| 779 | שפל | 63,883.29 | 64,875.83 | 992.54 | 32.70 | 324.56 ₪ |

ציבורי

| סוג תעריף | סוג צריכה | קריאה קודמת | קריאה נוכחית | סה"כ צריכה בקוט"ש | מחיר לקוט"ש בא"ג | סה"כ לתשלום |
|--------------------------|-----------|-------------|--------------|-------------------|------------------|-------------|
| פרטי חשבון עבור תאריכים: | | | 01/06/19 | 30/06/19 | | |
| 777 | פסגה | | | 0.000 | 47.67 | 0.00 ₪ |
| 778 | גבע | | | 0.000 | 39.50 | 0.00 ₪ |
| 779 | שפל | | | 0.000 | 32.70 | 0.00 ₪ |

סה"כ לדירה:

| פסגה | גבע | שפל | סה"כ | שיא ביקוש |
|------------|----------|----------|------------|-----------|
| 2,355.30 | 906.50 | 992.54 | 4,254.35 | 26.47 |
| 1,122.77 ₪ | 358.07 ₪ | 324.56 ₪ | 1,805.40 ₪ | |

סה"כ צריכה
 סה"כ לתשלום

| | | |
|------------|---|---------------------|
| 195.61 ₪ | תשלום קבוע | |
| 6.52 ₪ | תשלום עבור גודל חיבור בKVA (3x125) | |
| 2,007.53 ₪ | סה"כ לתשלום | לא כולל מע"מ |

התפלגות חיוב בש"ח לפי תע"ז

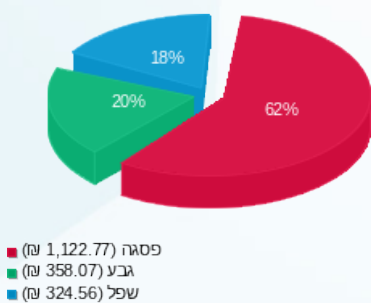

הסטוריית צריכה בקוט"ש

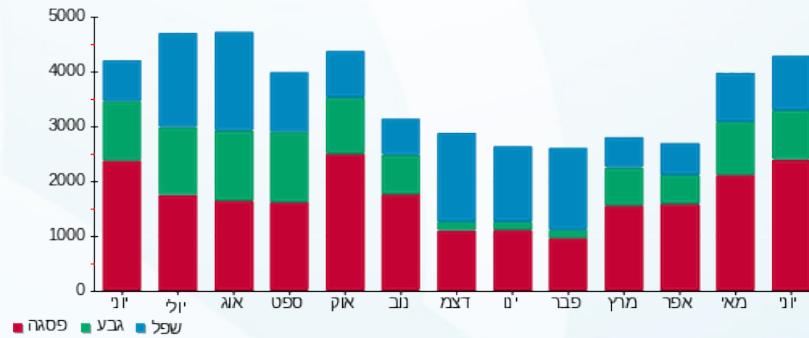

09/07/19 תאריך הפקה:
 30/06/19 תאריך קריאה נוכחית:
 01/06/19 תאריך קריאה קודמת:

שם דייר: ללין
 שם אתר: עמק סנטר עפולה משולב

לקוח/ה נכבד/ה, אנו מתכבדים להגיש את חישוב צריכת החשמל לתקופה 01/06/19 - 30/06/19:

ללין - 7 - 15114176 (3x63)

| סוג תעריף | סוג צריכה | קריאה קודמת | קריאה נוכחית | סה"כ צריכה בקוט"ש | מחיר לקוט"ש בא"ג | סה"כ לתשלום |
|--------------------------|-----------|-------------|--------------|-------------------|------------------|-------------|
| פרטי חשבון עבור תאריכים: | | | 01/06/19 | 30/06/19 | | |
| 777 | פסגה | 41,294.30 | 43,553.60 | 2,259.30 | 47.67 | 1,077.01 ₪ |
| 778 | גבע | 14,750.80 | 15,367.10 | 616.30 | 39.50 | 243.44 ₪ |
| 779 | שפל | 14,813.50 | 15,045.40 | 231.90 | 32.70 | 75.83 ₪ |

ציבורי

| סוג תעריף | סוג צריכה | קריאה קודמת | קריאה נוכחית | סה"כ צריכה בקוט"ש | מחיר לקוט"ש בא"ג | סה"כ לתשלום |
|--------------------------|-----------|-------------|--------------|-------------------|------------------|-------------|
| פרטי חשבון עבור תאריכים: | | | 01/06/19 | 30/06/19 | | |
| 777 | פסגה | | | 0.000 | 47.67 | 0.00 ₪ |
| 778 | גבע | | | 0.000 | 39.50 | 0.00 ₪ |
| 779 | שפל | | | 0.000 | 32.70 | 0.00 ₪ |

סה"כ לדירה:

| פסגה | גבע | שפל | סה"כ | שיא ביקוש |
|------------|----------|---------|------------|-----------|
| 2,259.30 | 616.30 | 231.90 | 3,107.50 | 28.20 |
| 1,077.01 ₪ | 243.44 ₪ | 75.83 ₪ | 1,396.28 ₪ | |

סה"כ צריכה
 סה"כ לתשלום

| | | |
|------------|-----------------------------------|--------------|
| 195.61 ₪ | תשלום קבוע | |
| 3.29 ₪ | תשלום עבור גודל חיבור בKVA (3x63) | |
| 1,595.18 ₪ | סה"כ לתשלום | לא כולל מע"מ |

התפלגות חיוב בש"ח לפי תעו"ז

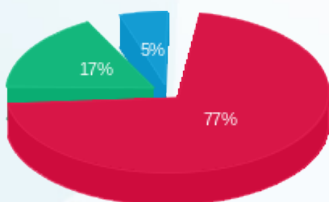

פסגה (1,077.01 ₪)
 גבע (243.44 ₪)
 שפל (75.83 ₪)

הסטוריית צריכה בקוט"ש

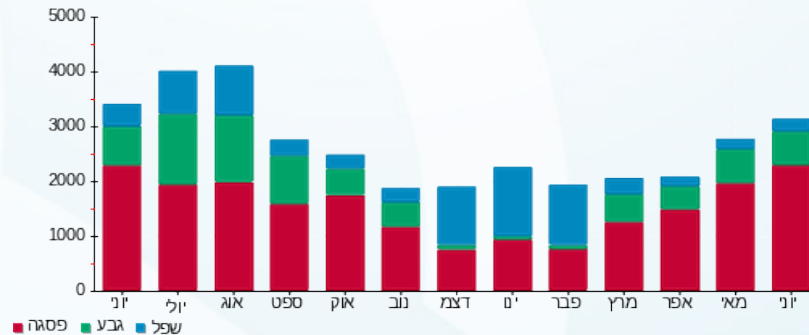

09/07/19 תאריך הפקה:
 30/06/19 תאריך קריאה נוכחית:
 01/06/19 תאריך קריאה קודמת:

שם דייר: מאנייה
 שם אתר: עמק סנטר עפולה משולב

לקוח/ה נכבד/ה, אנו מתכבדים להגיש את חישוב צריכת החשמל לתקופה 01/06/19 - 30/06/19:

מאנייה - 2 - (3x40)00023831

| סה"כ לתשלום | מחיר לקוט"ש בא"ג | סה"כ צריכה בקוט"ש | קריאה נוכחית | קריאה קודמת | סוג צריכה | סוג תעריף |
|-------------|------------------|-------------------|--------------|-------------|--------------------------|-----------|
| | | | 30/06/19 | 01/06/19 | פרטי חשבון עבור תאריכים: | |
| ₪ 713.25 | 47.67 | 1,496.23 | 173,933.00 | 172,436.78 | פסגה | 777 |
| ₪ 150.62 | 39.50 | 381.31 | 71,970.83 | 71,589.52 | גבע | 778 |
| ₪ 92.35 | 32.70 | 282.41 | 62,217.70 | 61,935.29 | שפל | 779 |

ציבורי

| סה"כ לתשלום | מחיר לקוט"ש בא"ג | סה"כ צריכה בקוט"ש | קריאה נוכחית | קריאה קודמת | סוג צריכה | סוג תעריף |
|-------------|------------------|-------------------|--------------|-------------|--------------------------|-----------|
| | | | 30/06/19 | 01/06/19 | פרטי חשבון עבור תאריכים: | |
| ₪ 0.00 | 47.67 | 0.000 | | | פסגה | 777 |
| ₪ 0.00 | 39.50 | 0.000 | | | גבע | 778 |
| ₪ 0.00 | 32.70 | 0.000 | | | שפל | 779 |

סה"כ לדירה:

| שיא ביקוש | סה"כ | שפל | גבע | פסגה | סה"כ צריכה |
|-----------|----------|---------|----------|----------|-------------|
| 12.56 | 2,159.94 | 282.41 | 381.31 | 1,496.23 | סה"כ לתשלום |
| | ₪ 956.21 | ₪ 92.35 | ₪ 150.62 | ₪ 713.25 | |

| | | |
|------------|--|---------------------|
| ₪ 195.61 | תשלום קבוע | |
| ₪ 2.09 | תשלום עבור גודל חיבור בKVA (3x40) | |
| ₪ 1,153.91 | סה"כ לתשלום | לא כולל מע"מ |

התפלגות חיוב בש"ח לפי תע"ז

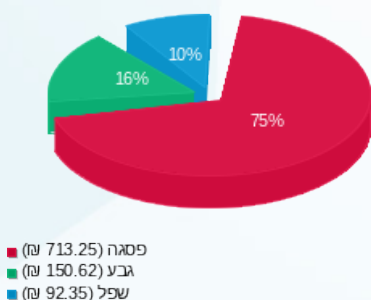

הסטוריית צריכה בקוט"ש

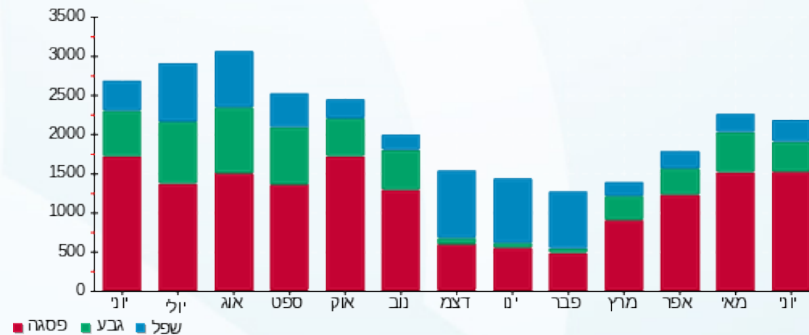

09/07/19 תאריך הפקה:
 30/06/19 תאריך קריאה נוכחית:
 01/06/19 תאריך קריאה קודמת:

שם דייר: מגנוליה
 שם אתר: עמק סנטר עפולה משולב

לקוח/ה נכבד/ה, אנו מתכבדים להגיש את חישוב צריכת החשמל לתקופה 01/06/19 - 30/06/19:

מגנוליה - 6 - 00023848 (3x63)

| סה"כ לתשלום | מחיר לקוט"ש בא"ג | סה"כ צריכה בקוט"ש | קריאה נוכחית | קריאה קודמת | סוג צריכה | סוג תעריף |
|-------------|------------------|-------------------|--------------|-------------|--------------------------|-----------|
| | | | 30/06/19 | 01/06/19 | פרטי חשבון עבור תאריכים: | |
| 109.74 ₪ | 47.67 | 230.20 | 23,195.05 | 22,964.85 | פסגה | 777 |
| 40.95 ₪ | 39.50 | 103.67 | 9,785.24 | 9,681.57 | גבע | 778 |
| 42.49 ₪ | 32.70 | 129.94 | 23,654.01 | 23,524.06 | שפל | 779 |

ציבורי

| סה"כ לתשלום | מחיר לקוט"ש בא"ג | סה"כ צריכה בקוט"ש | קריאה נוכחית | קריאה קודמת | סוג צריכה | סוג תעריף |
|-------------|------------------|-------------------|--------------|-------------|--------------------------|-----------|
| | | | 30/06/19 | 01/06/19 | פרטי חשבון עבור תאריכים: | |
| 0.00 ₪ | 47.67 | 0.000 | | | פסגה | 777 |
| 0.00 ₪ | 39.50 | 0.000 | | | גבע | 778 |
| 0.00 ₪ | 32.70 | 0.000 | | | שפל | 779 |

סה"כ לדירה:

| שיא ביקוש | סה"כ | שפל | גבע | פסגה | סה"כ צריכה |
|-----------|----------|---------|---------|----------|-------------|
| 1.20 | 463.82 | 129.94 | 103.67 | 230.20 | סה"כ צריכה |
| | 193.18 ₪ | 42.49 ₪ | 40.95 ₪ | 109.74 ₪ | סה"כ לתשלום |

| | | |
|----------|--|---------------------|
| 195.61 ₪ | תשלום קבוע | |
| 3.29 ₪ | תשלום עבור גודל חיבור בKVA (3x63) | |
| 392.08 ₪ | סה"כ לתשלום | לא כולל מע"מ |

התפלגות חיוב בש"ח לפי תע"ז

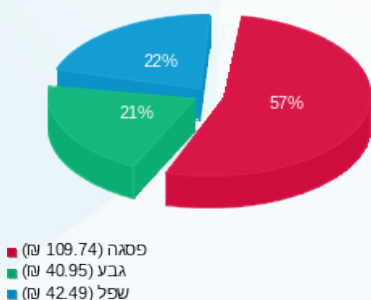

הסטוריית צריכה בקוט"ש

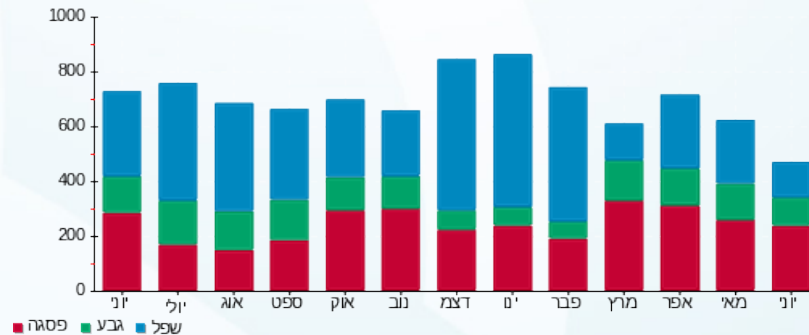



09/07/19

תאריך הפקדה:

שם דייר: מחסני תאורה

30/06/19

תאריך קריאה נוכחית:

שם אתר: עמק סנטר עפולה משולב

01/06/19

תאריך קריאה קודמת:

לקוח/ה נכבד/ה, אנו מתכבדים להגיש את חישוב צריכת החשמל לתקופה 01/06/19 - 30/06/19:

מחסני תאורה - 7 - 00024445(3x250)

| סה"כ לתשלום | מחיר לקוט"ש בא"ג | סה"כ צריכה בקוט"ש | קריאה נוכחית | קריאה קודמת | סוג צריכה | סוג תעריף |
|-------------|------------------|-------------------|--------------|-------------|-----------|--------------------------|
| | | | 30/06/19 | 01/06/19 | | פרטי חשבון עבור תאריכים: |
| 2,238.90 ₪ | 47.67 | 4,696.67 | 554,073.30 | 549,376.63 | פסגה | 777 |
| 485.69 ₪ | 39.50 | 1,229.60 | 299,571.94 | 298,342.34 | גבע | 778 |
| 103.27 ₪ | 32.70 | 315.82 | 190,448.49 | 190,132.67 | שפל | 779 |

ציבורי

| סה"כ לתשלום | מחיר לקוט"ש בא"ג | סה"כ צריכה בקוט"ש | קריאה נוכחית | קריאה קודמת | סוג צריכה | סוג תעריף |
|-------------|------------------|-------------------|--------------|-------------|-----------|--------------------------|
| | | | 30/06/19 | 01/06/19 | | פרטי חשבון עבור תאריכים: |
| 0.00 ₪ | 47.67 | 0.000 | | | פסגה | 777 |
| 0.00 ₪ | 39.50 | 0.000 | | | גבע | 778 |
| 0.00 ₪ | 32.70 | 0.000 | | | שפל | 779 |

סה"כ לדייר:

| שיא ביקוש | סה"כ | שפל | גבע | פסגה |
|-----------|------------|----------|----------|------------|
| 32.91 | 6,242.08 | 315.82 | 1,229.60 | 4,696.67 |
| | 2,827.87 ₪ | 103.27 ₪ | 485.69 ₪ | 2,238.90 ₪ |

סה"כ צריכה
סה"כ לתשלום

| | | |
|------------|---|---------------------|
| 195.61 ₪ | תשלום קבוע | |
| 13.04 ₪ | תשלום עבור גודל חיבור בKVA (3x250) | |
| 3,036.52 ₪ | סה"כ לתשלום | לא כולל מע"מ |

התפלגות חיוב בש"ח לפי תע"ז

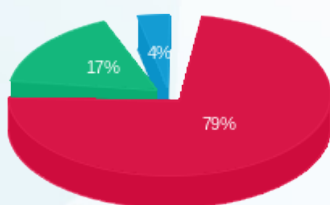

פסגה (2,238.90 ₪) 17%
גבע (485.69 ₪) 4%
שפל (103.27 ₪) 79%

הסטוריית צריכה בקוט"ש

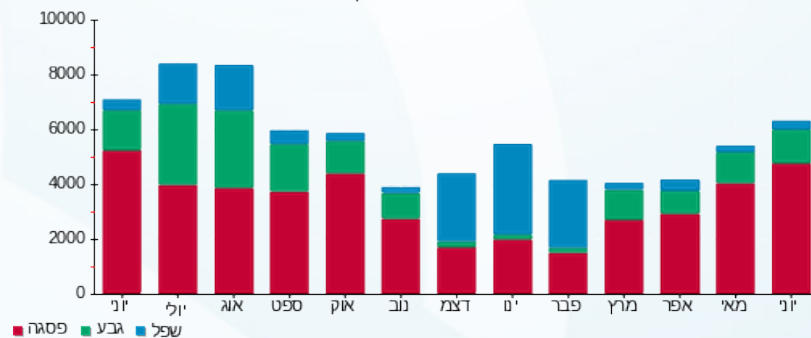

09/07/19 תאריך הפקה:
 30/06/19 תאריך קריאה נוכחית:
 01/06/19 תאריך קריאה קודמת:

שם דייר: מגו
 שם אתר: עמק סנטר עפולה משולב

לקוח/ה נכבד/ה, אנו מתכבדים להגיש את חישוב צריכת החשמל לתקופה 01/06/19 - 30/06/19:

מגו - 8 - 00023821 (3x400)

| סה"כ לתשלום | מחיר לקוט"ש בא"ג | סה"כ צריכה בקוט"ש | קריאה נוכחית | קריאה קודמת | סוג צריכה | סוג תעריף |
|-------------|------------------|-------------------|--------------|-------------|--------------------------|-----------|
| | | | 30/06/19 | 01/06/19 | פרטי חשבון עבור תאריכים: | |
| 10,194.24 ₪ | 47.67 | 21,385.02 | 516,623.86 | 495,238.84 | פסגה | 777 |
| 2,166.92 ₪ | 39.50 | 5,485.86 | 205,218.28 | 199,732.42 | גבע | 778 |
| 837.67 ₪ | 32.70 | 2,561.68 | 187,448.61 | 184,886.92 | שפל | 779 |

ציבור

| סה"כ לתשלום | מחיר לקוט"ש בא"ג | סה"כ צריכה בקוט"ש | קריאה נוכחית | קריאה קודמת | סוג צריכה | סוג תעריף |
|-------------|------------------|-------------------|--------------|-------------|--------------------------|-----------|
| | | | 30/06/19 | 01/06/19 | פרטי חשבון עבור תאריכים: | |
| 0.00 ₪ | 47.67 | 0.000 | | | פסגה | 777 |
| 0.00 ₪ | 39.50 | 0.000 | | | גבע | 778 |
| 0.00 ₪ | 32.70 | 0.000 | | | שפל | 779 |

סה"כ לדירה:

| שיא ביקוש | סה"כ | שפל | גבע | פסגה | סה"כ צריכה |
|-----------|-------------|----------|------------|-------------|-------------|
| 138.39 | 29,432.57 | 2,561.68 | 5,485.86 | 21,385.02 | סה"כ לתשלום |
| | 13,198.83 ₪ | 837.67 ₪ | 2,166.92 ₪ | 10,194.24 ₪ | |

| | | |
|-------------|--|---------------------|
| 195.61 ₪ | תשלום קבוע | |
| 20.87 ₪ | תשלום עבור גודל חיבור ב-KVA (3x400) | |
| 13,415.31 ₪ | סה"כ לתשלום | לא כולל מע"מ |

התפלגות חיוב בש"ח לפי תע"ז

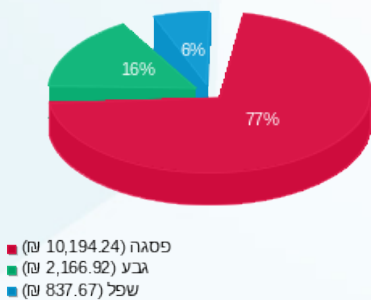

הסטוריית צריכה בקוט"ש

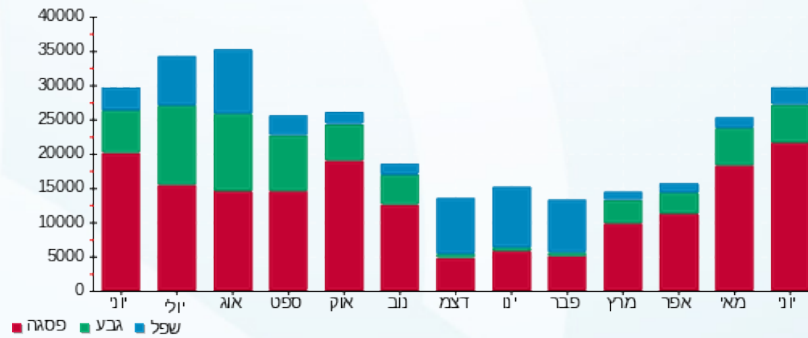

09/07/19 תאריך הפקה:
 30/06/19 תאריך קריאה נוכחית:
 01/06/19 תאריך קריאה קודמת:

שם דייר: מקדונלדס
 שם אתר: עמק סנטר עפולה משולב

לקוח/ה נכבד/ה, אנו מתכבדים להגיש את חישוב צריכת החשמל לתקופה 01/06/19 - 30/06/19:

מקדונלדס - 3 - 00024445 (3x160)

| סוג תעריף | סוג צריכה | קריאה קודמת | קריאה נוכחית | סה"כ צריכה בקוט"ש | מחיר לקוט"ש בא"ג | סה"כ לתשלום |
|-----------|-----------|-------------|--------------|-------------------|--------------------------|-------------|
| | | | 30/06/19 | 01/06/19 | פרטי חשבון עבור תאריכים: | |
| 777 | פסגה | 926,669.81 | 926,706.84 | 37.03 | 47.67 | 17.65 ₪ |
| 778 | גבע | 586,117.27 | 586,119.04 | 1.77 | 39.50 | 0.70 ₪ |
| 779 | שפל | 620,433.45 | 620,443.45 | 10.002 | 32.70 | 3.27 ₪ |

ציבורי

| סוג תעריף | סוג צריכה | קריאה קודמת | קריאה נוכחית | סה"כ צריכה בקוט"ש | מחיר לקוט"ש בא"ג | סה"כ לתשלום |
|-----------|-----------|-------------|--------------|-------------------|--------------------------|-------------|
| | | | 30/06/19 | 01/06/19 | פרטי חשבון עבור תאריכים: | |
| 777 | פסגה | | | 0.000 | 47.67 | 0.00 ₪ |
| 778 | גבע | | | 0.000 | 39.50 | 0.00 ₪ |
| 779 | שפל | | | 0.000 | 32.70 | 0.00 ₪ |

סה"כ לדייר:

| פסגה | גבע | שפל | סה"כ | שיא ביקוש |
|---------|--------|--------|---------|-----------|
| 37.03 | 1.77 | 10.002 | 48.80 | 1.87 |
| 17.65 ₪ | 0.70 ₪ | 3.27 ₪ | 21.62 ₪ | |

סה"כ צריכה
 סה"כ לתשלום

| | | |
|----------|------------------------------------|--------------|
| 195.61 ₪ | תשלום קבוע | |
| 8.35 ₪ | תשלום עבור גודל חיבור בKVA (3x160) | |
| 225.58 ₪ | סה"כ לתשלום | לא כולל מע"מ |

התפלגות חיוב בש"ח לפי תע"ז

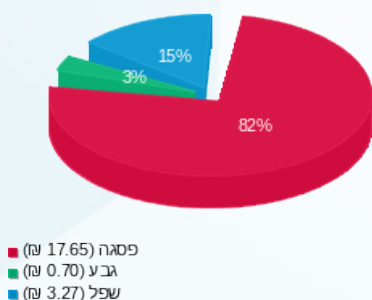

הסטוריית צריכה בקוט"ש

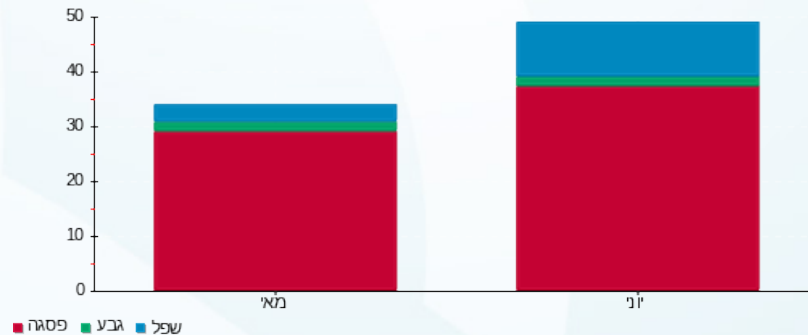

09/07/19 תאריך הפקה:
 30/06/19 תאריך קריאה נוכחית:
 01/06/19 תאריך קריאה קודמת:

שם דייר: מרפאות 1
 שם אתר: עמק סנטר עפולה משולב

לקוח/ה נכבד/ה, אנו מתכבדים להגיש את חישוב צריכת החשמל לתקופה 01/06/19 - 30/06/19:

מרפאות - 1 - 16092186 (3x1000)

| סוג תעריף | סוג צריכה | קריאה קודמת | קריאה נוכחית | סה"כ צריכה בקוט"ש | מחיר לקוט"ש בא"ג | סה"כ לתשלום |
|--------------------------|-----------|-------------|--------------|-------------------|------------------|-------------|
| פרטי חשבון עבור תאריכים: | | | 01/06/19 | 30/06/19 | | |
| 777 | פסגה | 508,761.00 | 554,655.00 | 45,894.00 | 47.67 | 21,877.67 ₪ |
| 778 | גבע | 234,543.00 | 252,078.00 | 17,535.00 | 39.50 | 6,926.32 ₪ |
| 779 | שפל | 703,205.00 | 739,584.00 | 36,379.00 | 32.70 | 11,895.93 ₪ |

ציבורי

| סוג תעריף | סוג צריכה | קריאה קודמת | קריאה נוכחית | סה"כ צריכה בקוט"ש | מחיר לקוט"ש בא"ג | סה"כ לתשלום |
|--------------------------|-----------|-------------|--------------|-------------------|------------------|-------------|
| פרטי חשבון עבור תאריכים: | | | 01/06/19 | 30/06/19 | | |
| 777 | פסגה | | | 0.000 | 47.67 | 0.00 ₪ |
| 778 | גבע | | | 0.000 | 39.50 | 0.00 ₪ |
| 779 | שפל | | | 0.000 | 32.70 | 0.00 ₪ |

סה"כ לדירה:

| פסגה | גבע | שפל | סה"כ | שיא ביקוש |
|-------------|------------|-------------|-------------|-----------|
| 45,894.00 | 17,535.00 | 36,379.00 | 99,808.00 | 236.11 |
| 21,877.67 ₪ | 6,926.32 ₪ | 11,895.93 ₪ | 40,699.93 ₪ | |

סה"כ צריכה
 סה"כ לתשלום

| | | |
|-------------|--|---------------------|
| 195.61 ₪ | תשלום קבוע | |
| 52.18 ₪ | תשלום עבור גודל חיבור בKVA (3x1000) | |
| 40,947.71 ₪ | סה"כ לתשלום | לא כולל מע"מ |

התפלגות חיוב בש"ח לפי תע"ז

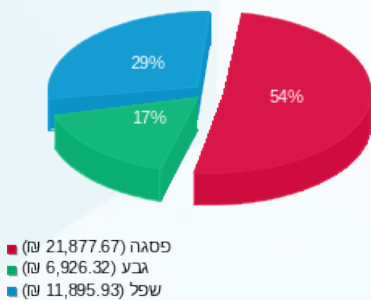

הסטוריית צריכה בקוט"ש

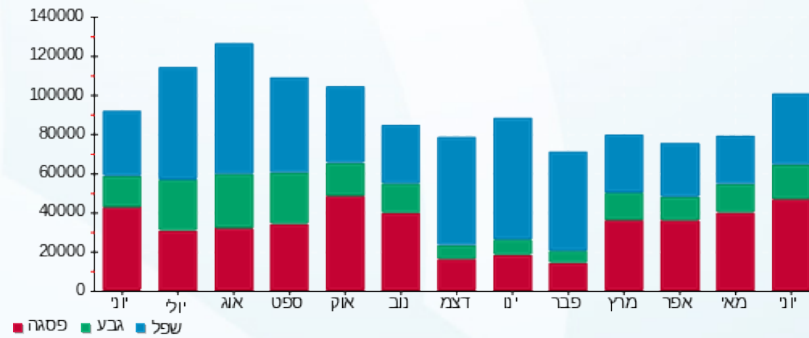

09/07/19 תאריך הפקה:
 30/06/19 תאריך קריאה נוכחית:
 01/06/19 תאריך קריאה קודמת:

שם דייר: מרפאות 2
 שם אתר: עמק סנטר עפולה משולב

לקוח/ה נכבד/ה, אנו מתכבדים להגיש את חישוב צריכת החשמל לתקופה 01/06/19 - 30/06/19:

מרפאות 2 - 5 - 15114176 (3x100)

| סוג תעריף | סוג צריכה | קריאה קודמת | קריאה נוכחית | סה"כ צריכה בקוט"ש | מחיר לקוט"ש בא"ג | סה"כ לתשלום |
|--------------------------|-----------|-------------|--------------|-------------------|------------------|-------------|
| פרטי חשבון עבור תאריכים: | | | 01/06/19 | 30/06/19 | | |
| 777 | פסגה | 25,423.80 | 25,456.90 | 33.10 | 47.67 | 15.78 ₪ |
| 778 | גבע | 9,444.70 | 9,461.20 | 16.50 | 39.50 | 6.52 ₪ |
| 779 | שפל | 9,837.20 | 9,861.80 | 24.60 | 32.70 | 8.04 ₪ |

ציבורי

| סוג תעריף | סוג צריכה | קריאה קודמת | קריאה נוכחית | סה"כ צריכה בקוט"ש | מחיר לקוט"ש בא"ג | סה"כ לתשלום |
|--------------------------|-----------|-------------|--------------|-------------------|------------------|-------------|
| פרטי חשבון עבור תאריכים: | | | 01/06/19 | 30/06/19 | | |
| 777 | פסגה | | | 0.000 | 47.67 | 0.00 ₪ |
| 778 | גבע | | | 0.000 | 39.50 | 0.00 ₪ |
| 779 | שפל | | | 0.000 | 32.70 | 0.00 ₪ |

סה"כ לדייר:

| פסגה | גבע | שפל | סה"כ | שיא ביקוש |
|---------|--------|--------|---------|-----------|
| 33.10 | 16.50 | 24.60 | 74.20 | 6.55 |
| 15.78 ₪ | 6.52 ₪ | 8.04 ₪ | 30.34 ₪ | |

סה"כ צריכה
 סה"כ לתשלום

| | | |
|----------|---|---------------------|
| 195.61 ₪ | תשלום קבוע | |
| 5.22 ₪ | תשלום עבור גודל חיבור בKVA (3x100) | |
| 231.17 ₪ | סה"כ לתשלום | לא כולל מע"מ |

התפלגות חיוב בש"ח לפי תע"ז

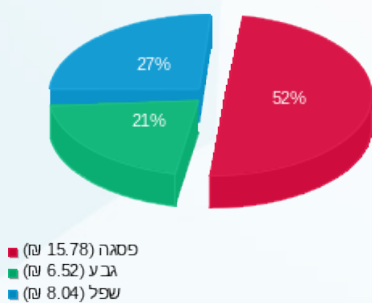

הסטוריית צריכה בקוט"ש

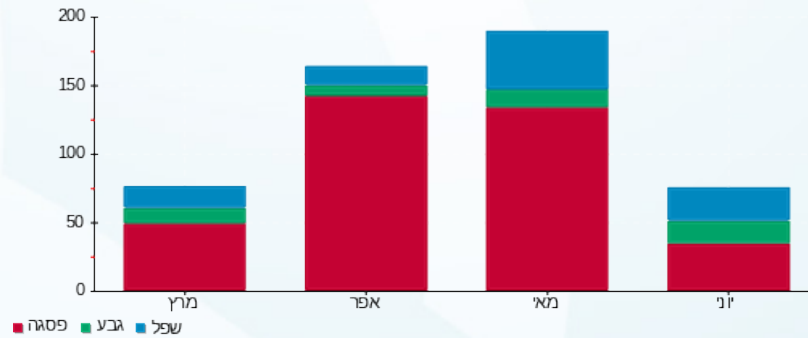



09/07/19

תאריך הפקה:

שם דייר: מרק שנטל

30/06/19

תאריך קריאה נוכחית:

שם אתר: עמק סנטר עפולה משולב

01/06/19

תאריך קריאה קודמת:

לקוח/ה נכבד/ה, אנו מתכבדים להגיש את חישוב צריכת החשמל לתקופה 01/06/19 - 30/06/19:

מרק שנטל - 4 - 00023848 (3x40)

| סוג תעריף | סוג צריכה | קריאה קודמת | קריאה נוכחית | סה"כ צריכה בקוט"ש | מחיר לקוט"ש בא"ג | סה"כ לתשלום |
|-----------|-----------|-------------|--------------|-------------------|--------------------------|-------------|
| | | | 30/06/19 | 01/06/19 | פרטי חשבון עבור תאריכים: | |
| 777 | פסגה | 264,641.49 | 266,145.96 | 1,504.47 | 47.67 | 717.18 ₪ |
| 778 | גבע | 137,787.26 | 138,177.30 | 390.04 | 39.50 | 154.07 ₪ |
| 779 | שפל | 80,477.33 | 80,561.05 | 83.71 | 32.70 | 27.37 ₪ |

ציבורי

| סוג תעריף | סוג צריכה | קריאה קודמת | קריאה נוכחית | סה"כ צריכה בקוט"ש | מחיר לקוט"ש בא"ג | סה"כ לתשלום |
|-----------|-----------|-------------|--------------|-------------------|--------------------------|-------------|
| | | | 30/06/19 | 01/06/19 | פרטי חשבון עבור תאריכים: | |
| 777 | פסגה | | | 0.000 | 47.67 | 0.00 ₪ |
| 778 | גבע | | | 0.000 | 39.50 | 0.00 ₪ |
| 779 | שפל | | | 0.000 | 32.70 | 0.00 ₪ |

סה"כ לדייר:

| פסגה | גבע | שפל | סה"כ | שיא ביקוש |
|----------|----------|---------|----------|-----------|
| 1,504.47 | 390.04 | 83.71 | 1,978.23 | 7.71 |
| 717.18 ₪ | 154.07 ₪ | 27.37 ₪ | 898.62 ₪ | |

סה"כ צריכה
סה"כ לתשלום

| | | |
|------------|------------------------------------|--------------|
| 195.61 ₪ | תשלום קבוע | |
| 2.09 ₪ | תשלום עבור גודל חיבור ב KVA (3x40) | |
| 1,096.32 ₪ | סה"כ לתשלום | לא כולל מע"מ |

התפלגות חיוב בש"ח לפי תע"ז

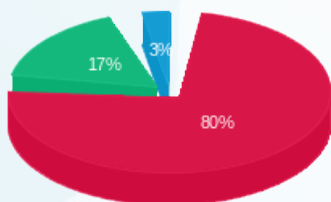

פסגה (717.18 ₪) 80%
גבע (154.07 ₪) 17%
שפל (27.37 ₪) 3%

הסטוריית צריכה בקוט"ש

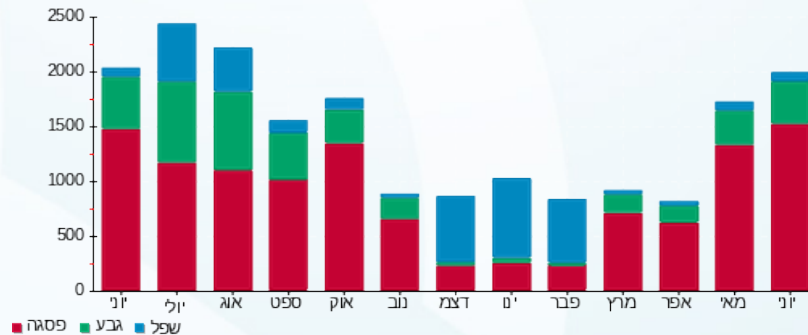

09/07/19 תאריך הפקדה:
 30/06/19 תאריך קריאה נוכחית:
 01/06/19 תאריך קריאה קודמת:

שם דייר: משביר
 שם אתר: עמק סנטר עפולה משולב

לקוח/ה נכבד/ה, אנו מתכבדים להגיש את חישוב צריכת החשמל לתקופה 01/06/19 - 30/06/19:

משביר - 7 - 00023831 (3x630)

| סוג תעריף | סוג צריכה | קריאה קודמת | קריאה נוכחית | סה"כ צריכה בקוט"ש | מחיר לקוט"ש בא"ג | סה"כ לתשלום |
|-----------|-----------|--------------|--------------|--------------------------|------------------|-------------|
| | | 01/06/19 | 30/06/19 | פרטי חשבון עבור תאריכים: | | |
| 777 | פסגה | 2,206,836.70 | 2,230,178.64 | 23,341.94 | 47.67 | 11,127.10 ₪ |
| 778 | גבע | 916,760.33 | 921,619.24 | 4,858.90 | 39.50 | 1,919.27 ₪ |
| 779 | שפל | 653,999.04 | 657,315.83 | 3,316.79 | 32.70 | 1,084.59 ₪ |

סה"כ לדייר:

| פסגה | גבע | שפל | סה"כ | שיא ביקוש |
|-------------|------------|------------|-------------|-----------|
| 23,341.94 | 4,858.90 | 3,316.79 | 31,517.64 | 168.84 |
| 11,127.10 ₪ | 1,919.27 ₪ | 1,084.59 ₪ | 14,130.96 ₪ | |

סה"כ צריכה
 סה"כ לתשלום

| | | |
|-------------|---|---------------------|
| 195.61 ₪ | תשלום קבוע | |
| 32.87 ₪ | תשלום עבור גודל חיבור בKVA (3x630) | |
| 14,359.44 ₪ | סה"כ לתשלום | לא כולל מע"מ |

התפלגות חיוב בש"ח לפי תעו"ז

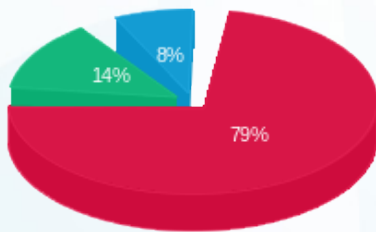

פסגה (11,127.10 ₪) 79%
 גבע (1,919.27 ₪) 14%
 שפל (1,084.59 ₪) 8%

הסטוריית צריכה בקוט"ש

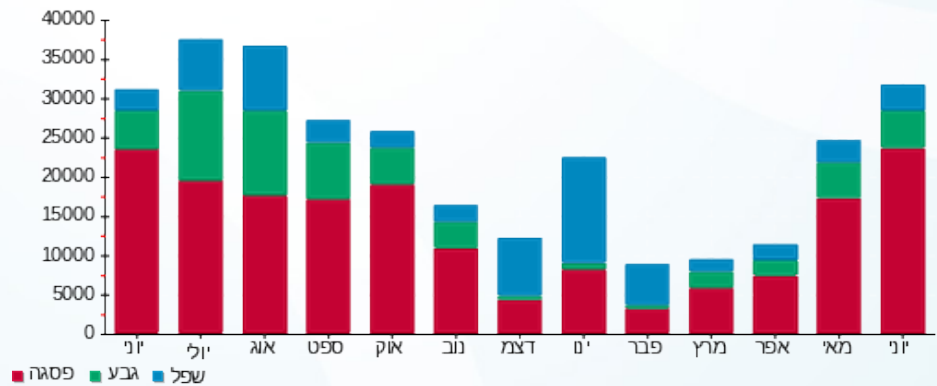

09/07/19 תאריך הפקה:
 30/06/19 תאריך קריאה נוכחית:
 01/06/19 תאריך קריאה קודמת:

שם דייר: משביר מחסני אופנה
 שם אתר: עמק סנטר עפולה משולב

לקוח/ה נכבד/ה, אנו מתכבדים להגיש את חישוב צריכת החשמל לתקופה 01/06/19 - 30/06/19:

המשביר מחסני אופנה - 7 - 00023848 (3x250)

| סוג תעריף | סוג צריכה | קריאה קודמת | קריאה נוכחית | סה"כ צריכה בקוט"ש | מחיר לקוט"ש בא"ג | סה"כ לתשלום |
|-----------|-----------|--------------|--------------|-------------------|--------------------------|-------------|
| | | | 30/06/19 | 01/06/19 | פרטי חשבון עבור תאריכים: | |
| 777 | פסגה | 2,604,493.01 | 2,622,596.78 | 18,103.77 | 47.67 | 8,630.07 ₪ |
| 778 | גבע | 1,402,803.57 | 1,408,383.43 | 5,579.86 | 39.50 | 2,204.04 ₪ |
| 779 | שפל | 1,126,714.68 | 1,131,422.02 | 4,707.34 | 32.70 | 1,539.30 ₪ |

ציבורי

| סוג תעריף | סוג צריכה | קריאה קודמת | קריאה נוכחית | סה"כ צריכה בקוט"ש | מחיר לקוט"ש בא"ג | סה"כ לתשלום |
|-----------|-----------|-------------|--------------|-------------------|--------------------------|-------------|
| | | | 30/06/19 | 01/06/19 | פרטי חשבון עבור תאריכים: | |
| 777 | פסגה | | | 0.000 | 47.67 | 0.00 ₪ |
| 778 | גבע | | | 0.000 | 39.50 | 0.00 ₪ |
| 779 | שפל | | | 0.000 | 32.70 | 0.00 ₪ |

סה"כ לדירה:

| פסגה | גבע | שפל | סה"כ | שיא ביקוש |
|------------|------------|------------|-------------|-----------|
| 18,103.77 | 5,579.86 | 4,707.34 | 28,390.97 | 98.22 |
| 8,630.07 ₪ | 2,204.04 ₪ | 1,539.30 ₪ | 12,373.41 ₪ | |

סה"כ צריכה
 סה"כ לתשלום

| | | |
|-------------|------------------------------------|--------------|
| 195.61 ₪ | תשלום קבוע | |
| 13.04 ₪ | תשלום עבור גודל חיבור בKVA (3x250) | |
| 12,582.06 ₪ | סה"כ לתשלום | לא כולל מע"מ |

התפלגות חיוב בש"ח לפי תע"ז

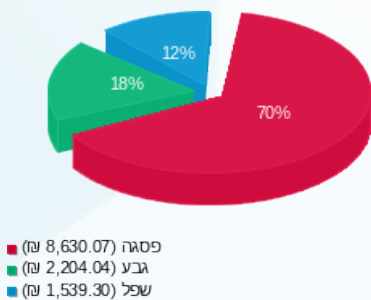

הסטוריית צריכה בקוט"ש

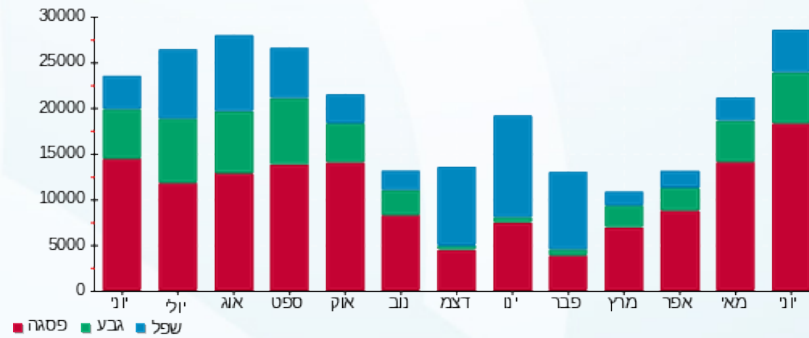

09/07/19 תאריך הפקה:
 30/06/19 תאריך קריאה נוכחית:
 01/06/19 תאריך קריאה קודמת:

שם דייר: נעלי נמרוד
 שם אתר: עמק סנטר עפולה משולב

לקוח/ה נכבד/ה, אנו מתכבדים להגיש את חישוב צריכת החשמל לתקופה 01/06/19 - 30/06/19:

נעלי נמרוד - 8 - 00024451 (3x40)

| סוג תעריף | סוג צריכה | קריאה קודמת | קריאה נוכחית | סה"כ צריכה בקוט"ש | מחיר לקוט"ש בא"ג | סה"כ לתשלום |
|--------------------------|-----------|-------------|--------------|-------------------|------------------|-------------|
| פרטי חשבון עבור תאריכים: | | | 01/06/19 | 30/06/19 | | |
| 777 | פסגה | 244,984.41 | 247,060.92 | 2,076.51 | 47.67 | 989.87 ₪ |
| 778 | גבע | 128,518.73 | 128,998.48 | 479.75 | 39.50 | 189.50 ₪ |
| 779 | שפל | 117,492.82 | 117,816.59 | 323.77 | 32.70 | 105.87 ₪ |

ציבורי

| סוג תעריף | סוג צריכה | קריאה קודמת | קריאה נוכחית | סה"כ צריכה בקוט"ש | מחיר לקוט"ש בא"ג | סה"כ לתשלום |
|--------------------------|-----------|-------------|--------------|-------------------|------------------|-------------|
| פרטי חשבון עבור תאריכים: | | | 01/06/19 | 30/06/19 | | |
| 777 | פסגה | | | 0.000 | 47.67 | 0.00 ₪ |
| 778 | גבע | | | 0.000 | 39.50 | 0.00 ₪ |
| 779 | שפל | | | 0.000 | 32.70 | 0.00 ₪ |

סה"כ לדירה:

| פסגה | גבע | שפל | סה"כ | שיא ביקוש |
|----------|----------|----------|------------|-----------|
| 2,076.51 | 479.75 | 323.77 | 2,880.03 | 12.86 |
| 989.87 ₪ | 189.50 ₪ | 105.87 ₪ | 1,285.25 ₪ | |

סה"כ צריכה
 סה"כ לתשלום

| | | |
|------------|-----------------------------------|--------------|
| 195.61 ₪ | תשלום קבוע | |
| 2.09 ₪ | תשלום עבור גודל חיבור בKVA (3x40) | |
| 1,482.94 ₪ | סה"כ לתשלום | לא כולל מע"מ |

התפלגות חיוב בש"ח לפי תע"ז

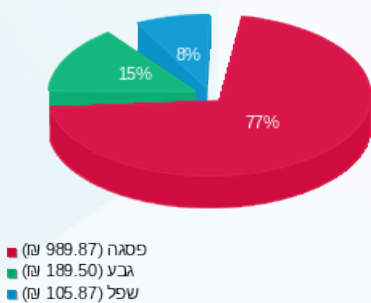

הסטוריית צריכה בקוט"ש

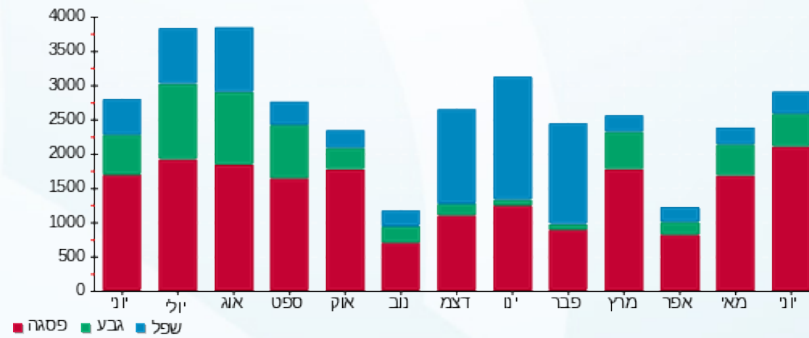



09/07/19

תאריך הפקדה:

שם דייר: נקודה אדומה

30/06/19

תאריך קריאה נוכחית:

שם אתר: עמק סנטר עפולה משולב

01/06/19

תאריך קריאה קודמת:

לקוח/ה נכבד/ה, אנו מתכבדים להגיש את חישוב צריכת החשמל לתקופה 01/06/19 - 30/06/19:

נקודה אדומה - 6 - (3x80)00024435

| סה"כ לתשלום | מחיר לקוט"ש בא"ג | סה"כ צריכה בקוט"ש | קריאה נוכחית | קריאה קודמת | סוג צריכה | סוג תעריף |
|-------------|------------------|-------------------|--------------|-------------|-----------|--------------------------|
| | | | 30/06/19 | 01/06/19 | | פרטי חשבון עבור תאריכים: |
| ₪ 587.07 | 47.67 | 1,231.53 | 21,108.89 | 19,877.36 | פסגה | 777 |
| ₪ 125.84 | 39.50 | 318.58 | 8,412.18 | 8,093.60 | גבע | 778 |
| ₪ 58.68 | 32.70 | 179.44 | 10,126.50 | 9,947.06 | שפל | 779 |

סה"כ לדייר:

| שיא ביקוש | סה"כ | שפל | גבע | פסגה |
|-----------|----------|---------|----------|----------|
| 7.63 | 1,729.54 | 179.44 | 318.58 | 1,231.53 |
| | ₪ 771.58 | ₪ 58.68 | ₪ 125.84 | ₪ 587.07 |

סה"כ צריכה

סה"כ לתשלום

| | | |
|----------|--|---------------------|
| ₪ 195.61 | תשלום קבוע | |
| ₪ 4.17 | תשלום עבור גודל חיבור בKVA (3x80) | |
| ₪ 971.37 | סה"כ לתשלום | לא כולל מע"מ |

התפלגות חיוב בש"ח לפי תעו"ז

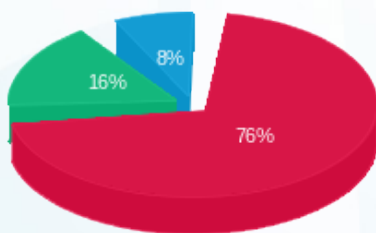

- פסגה (₪ 587.07) 76%
- גבע (₪ 125.84) 16%
- שפל (₪ 58.68) 8%

הסטוריית צריכה בקוט"ש

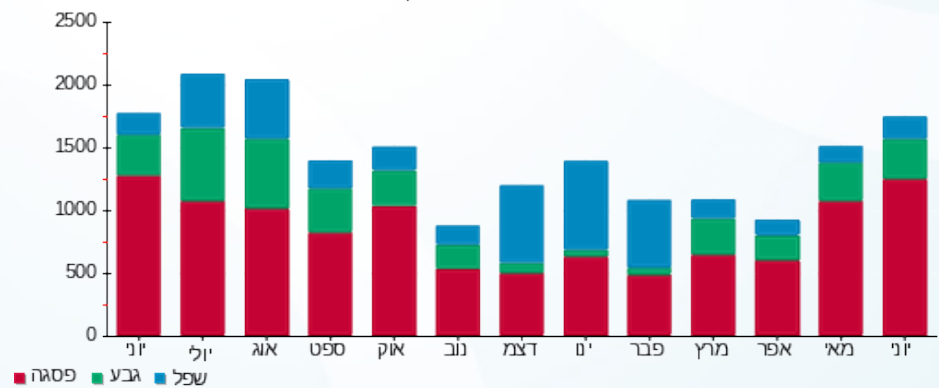

09/07/19 תאריך הפקה:
 30/06/19 תאריך קריאה נוכחית:
 01/06/19 תאריך קריאה קודמת:

שם דייר: סופר פארם
 שם אתר: עמק סנטר עפולה משולב

לקוח/ה נכבד/ה, אנו מתכבדים להגיש את חישוב צריכת החשמל לתקופה 01/06/19 - 30/06/19:

סופר פארם - 2 - 00023834(3x250)

| סוג תעריף | סוג צריכה | קריאה קודמת | קריאה נוכחית | סה"כ צריכה בקוט"ש | מחיר לקוט"ש בא"ג | סה"כ לתשלום |
|-----------|-----------|--------------|--------------|-------------------|--------------------------|-------------|
| | | | 30/06/19 | 01/06/19 | פרטי חשבון עבור תאריכים: | |
| 777 | פסגה | 1,926,737.21 | 1,944,497.45 | 17,760.24 | 47.67 | 8,466.30 ₪ |
| 778 | גבע | 1,246,394.63 | 1,252,931.20 | 6,536.57 | 39.50 | 2,581.95 ₪ |
| 779 | שפל | 1,133,847.69 | 1,141,791.87 | 7,944.18 | 32.70 | 2,597.75 ₪ |

ציבור

| סוג תעריף | סוג צריכה | קריאה קודמת | קריאה נוכחית | סה"כ צריכה בקוט"ש | מחיר לקוט"ש בא"ג | סה"כ לתשלום |
|-----------|-----------|-------------|--------------|-------------------|--------------------------|-------------|
| | | | 30/06/19 | 01/06/19 | פרטי חשבון עבור תאריכים: | |
| 777 | פסגה | | | 0.000 | 47.67 | 0.00 ₪ |
| 778 | גבע | | | 0.000 | 39.50 | 0.00 ₪ |
| 779 | שפל | | | 0.000 | 32.70 | 0.00 ₪ |

סה"כ לדירה:

| פסגה | גבע | שפל | סה"כ | שיא ביקוש |
|------------|------------|------------|-------------|-----------|
| 17,760.24 | 6,536.57 | 7,944.18 | 32,240.98 | 89.51 |
| 8,466.30 ₪ | 2,581.95 ₪ | 2,597.75 ₪ | 13,646.00 ₪ | |

סה"כ צריכה
 סה"כ לתשלום

| | | |
|-------------|------------------------------------|--------------|
| 195.61 ₪ | תשלום קבוע | |
| 13.04 ₪ | תשלום עבור גודל חיבור בKVA (3x250) | |
| 13,854.65 ₪ | סה"כ לתשלום | לא כולל מע"מ |

התפלגות חיוב בש"ח לפי תע"ז

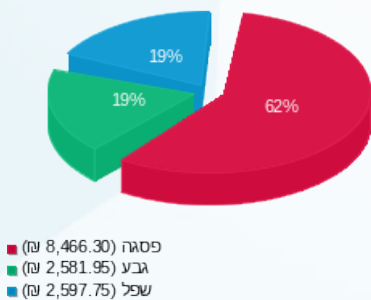

הסטוריית צריכה בקוט"ש

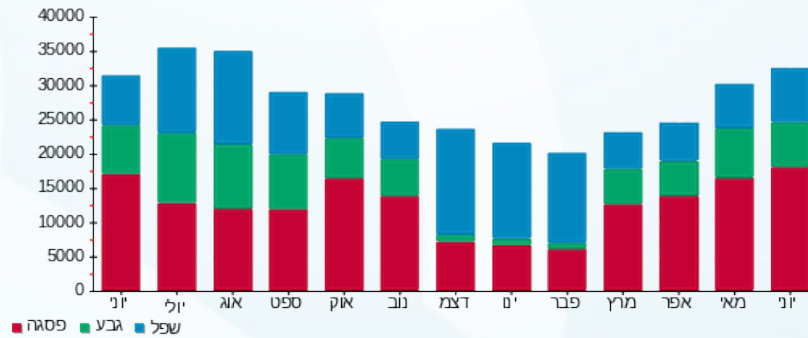



09/07/19

תאריך הפקדה:

שם דייר: סטימצקי

30/06/19

תאריך קריאה נוכחית:

שם אתר: עמק סנטר עפולה משולב

01/06/19

תאריך קריאה קודמת:

לקוח/ה נכבד/ה, אנו מתכבדים להגיש את חישוב צריכת החשמל לתקופה 01/06/19 - 30/06/19:

סטימצקי - 6 - 00024451 (3x63)

| סוג תעריף | סוג צריכה | קריאה קודמת | קריאה נוכחית | סה"כ צריכה בקוט"ש | מחיר לקוט"ש בא"ג | סה"כ לתשלום |
|-----------|-----------|-------------|--------------|-------------------|--------------------------|-------------|
| | | | 30/06/19 | 01/06/19 | פרטי חשבון עבור תאריכים: | |
| 777 | פסגה | 159,157.17 | 160,508.29 | 1,351.12 | 47.67 | 644.08 ₪ |
| 778 | גבע | 80,544.79 | 80,938.27 | 393.48 | 39.50 | 155.43 ₪ |
| 779 | שפל | 67,874.19 | 68,116.43 | 242.24 | 32.70 | 79.21 ₪ |

ציבורי

| סוג תעריף | סוג צריכה | קריאה קודמת | קריאה נוכחית | סה"כ צריכה בקוט"ש | מחיר לקוט"ש בא"ג | סה"כ לתשלום |
|-----------|-----------|-------------|--------------|-------------------|--------------------------|-------------|
| | | | 30/06/19 | 01/06/19 | פרטי חשבון עבור תאריכים: | |
| 777 | פסגה | | | 0.000 | 47.67 | 0.00 ₪ |
| 778 | גבע | | | 0.000 | 39.50 | 0.00 ₪ |
| 779 | שפל | | | 0.000 | 32.70 | 0.00 ₪ |

סה"כ לדייר:

| פסגה | גבע | שפל | סה"כ | שיא ביקוש |
|----------|----------|---------|----------|-----------|
| 1,351.12 | 393.48 | 242.24 | 1,986.85 | 8.44 |
| 644.08 ₪ | 155.43 ₪ | 79.21 ₪ | 878.72 ₪ | |

סה"כ צריכה

סה"כ לתשלום

| | | |
|------------|-----------------------------------|--------------|
| 195.61 ₪ | תשלום קבוע | |
| 3.29 ₪ | תשלום עבור גודל חיבור בKVA (3x63) | |
| 1,077.62 ₪ | סה"כ לתשלום | לא כולל מע"מ |

התפלגות חיוב בש"ח לפי תעו"ז

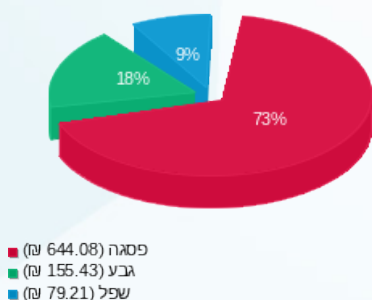

הסטוריית צריכה בקוט"ש

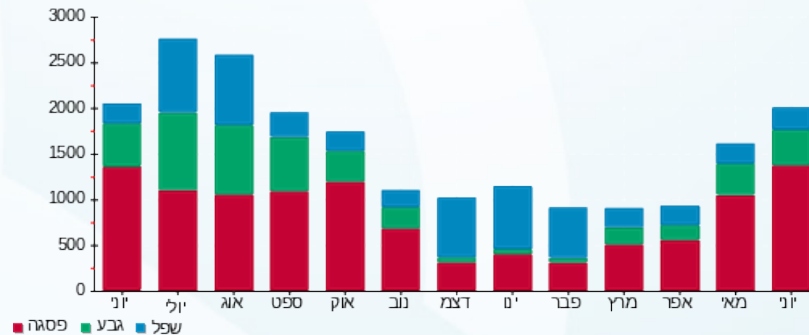

09/07/19 תאריך הפקה:
 30/06/19 תאריך קריאה נוכחית:
 01/06/19 תאריך קריאה קודמת:

שם דייר: עונות
 שם אתר: עמק סנטר עפולה משולב

לקוח/ה נכבד/ה, אנו מתכבדים להגיש את חישוב צריכת החשמל לתקופה 01/06/19 - 30/06/19:

עונות - 5 - 00023831(3x63)

| סוג תעריף | סוג צריכה | קריאה קודמת | קריאה נוכחית | סה"כ צריכה בקוט"ש | מחיר לקוט"ש בא"ג | סה"כ לתשלום |
|-----------|-----------|-------------|--------------|-------------------|--------------------------|-------------|
| | | | 30/06/19 | 01/06/19 | פרטי חשבון עבור תאריכים: | |
| 777 | פסגה | 188,236.31 | 189,301.90 | 1,065.59 | 47.67 | 507.97 ₪ |
| 778 | גבע | 83,536.05 | 83,861.45 | 325.41 | 39.50 | 128.54 ₪ |
| 779 | שפל | 58,667.63 | 58,924.11 | 256.48 | 32.70 | 83.87 ₪ |

ציבורי

| סוג תעריף | סוג צריכה | קריאה קודמת | קריאה נוכחית | סה"כ צריכה בקוט"ש | מחיר לקוט"ש בא"ג | סה"כ לתשלום |
|-----------|-----------|-------------|--------------|-------------------|--------------------------|-------------|
| | | | 30/06/19 | 01/06/19 | פרטי חשבון עבור תאריכים: | |
| 777 | פסגה | | | 0.000 | 47.67 | 0.00 ₪ |
| 778 | גבע | | | 0.000 | 39.50 | 0.00 ₪ |
| 779 | שפל | | | 0.000 | 32.70 | 0.00 ₪ |

סה"כ לדירה:

| פסגה | גבע | שפל | סה"כ | שיא ביקוש |
|----------|----------|---------|----------|-----------|
| 1,065.59 | 325.41 | 256.48 | 1,647.48 | 7.02 |
| ₪ 507.97 | ₪ 128.54 | ₪ 83.87 | ₪ 720.37 | |

סה"כ צריכה
 סה"כ לתשלום

| | | |
|----------|-----------------------------------|--------------|
| 195.61 ₪ | תשלום קבוע | |
| 3.29 ₪ | תשלום עבור גודל חיבור בKVA (3x63) | |
| 919.27 ₪ | סה"כ לתשלום | לא כולל מע"מ |

התפלגות חיוב בש"ח לפי תעו"ז



הסטוריית צריכה בקוט"ש

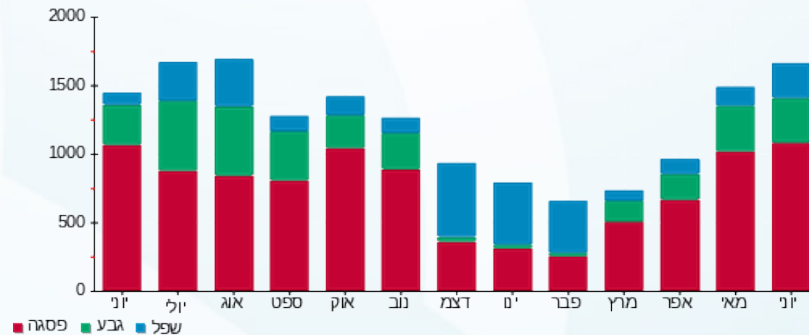

09/07/19 תאריך הפקה:
 30/06/19 תאריך קריאה נוכחית:
 01/06/19 תאריך קריאה קודמת:

שם דייר: פאפיה
 שם אתר: עמק סנטר עפולה משולב

לקוח/ה נכבד/ה, אנו מתכבדים להגיש את חישוב צריכת החשמל לתקופה 01/06/19 - 30/06/19:

פאפיה - 4 - 15114176 (3x100)

| סוג תעריף | סוג צריכה | קריאה קודמת | קריאה נוכחית | סה"כ צריכה בקוט"ש | מחיר לקוט"ש בא"ג | סה"כ לתשלום |
|-----------|-----------|-------------|--------------|-------------------|--------------------------|-------------|
| | | | 30/06/19 | 01/06/19 | פרטי חשבון עבור תאריכים: | |
| 777 | פסגה | 34,205.50 | 36,149.60 | 1,944.10 | 47.67 | 926.75 ₪ |
| 778 | גבע | 11,933.40 | 12,374.40 | 441.00 | 39.50 | 174.20 ₪ |
| 779 | שפל | 13,273.50 | 13,369.90 | 96.40 | 32.70 | 31.52 ₪ |

ציבורי

| סוג תעריף | סוג צריכה | קריאה קודמת | קריאה נוכחית | סה"כ צריכה בקוט"ש | מחיר לקוט"ש בא"ג | סה"כ לתשלום |
|-----------|-----------|-------------|--------------|-------------------|--------------------------|-------------|
| | | | 30/06/19 | 01/06/19 | פרטי חשבון עבור תאריכים: | |
| 777 | פסגה | | | 0.000 | 47.67 | 0.00 ₪ |
| 778 | גבע | | | 0.000 | 39.50 | 0.00 ₪ |
| 779 | שפל | | | 0.000 | 32.70 | 0.00 ₪ |

סה"כ לדירה:

| פסגה | גבע | שפל | סה"כ | שיא ביקוש |
|----------|----------|---------|------------|-----------|
| 1,944.10 | 441.00 | 96.40 | 2,481.50 | 23.25 |
| 926.75 ₪ | 174.20 ₪ | 31.52 ₪ | 1,132.47 ₪ | |

סה"כ צריכה
 סה"כ לתשלום

| | | |
|------------|------------------------------------|--------------|
| 195.61 ₪ | תשלום קבוע | |
| 5.22 ₪ | תשלום עבור גודל חיבור בKVA (3x100) | |
| 1,333.30 ₪ | סה"כ לתשלום | לא כולל מע"מ |

התפלגות חיוב בש"ח לפי תע"ז

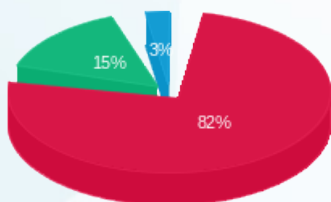

פסגה (926.75 ₪) 82%
 גבע (174.20 ₪) 15%
 שפל (31.52 ₪) 3%

הסטוריית צריכה בקוט"ש

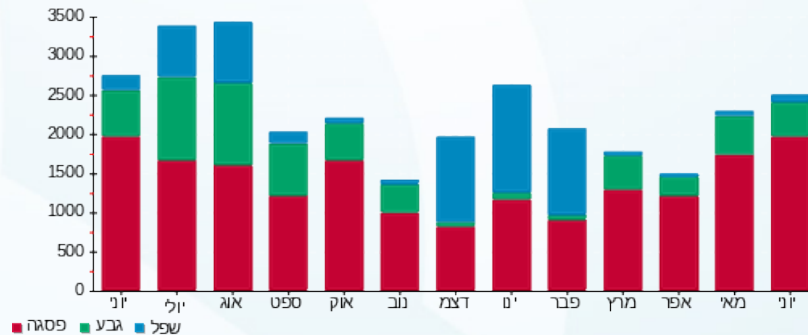

09/07/19 תאריך הפקה:
 30/06/19 תאריך קריאה נוכחית:
 01/06/19 תאריך קריאה קודמת:

שם דייר: פוזה
 שם אתר: עמק סנטר עפולה משולב

לקוח/ה נכבד/ה, אנו מתכבדים להגיש את חישוב צריכת החשמל לתקופה 01/06/19 - 30/06/19:

פוזה - 2 - 00016050 (3x630)

| סה"כ לתשלום | מחיר לקוט"ש בא"ג | סה"כ צריכה בקוט"ש | קריאה נוכחית | קריאה קודמת | סוג צריכה | סוג תעריף |
|-------------|------------------|-------------------|--------------|--------------|--------------------------|-----------|
| | | | 30/06/19 | 01/06/19 | פרטי חשבון עבור תאריכים: | |
| 12,861.09 ₪ | 47.67 | 26,979.43 | 2,889,739.00 | 2,862,759.57 | פסגה | 777 |
| 2,973.39 ₪ | 39.50 | 7,527.58 | 1,617,878.54 | 1,610,350.96 | גבע | 778 |
| 1,036.70 ₪ | 32.70 | 3,170.32 | 1,381,485.33 | 1,378,315.01 | שפל | 779 |

ציבורי

| סה"כ לתשלום | מחיר לקוט"ש בא"ג | סה"כ צריכה בקוט"ש | קריאה נוכחית | קריאה קודמת | סוג צריכה | סוג תעריף |
|-------------|------------------|-------------------|--------------|-------------|--------------------------|-----------|
| | | | 30/06/19 | 01/06/19 | פרטי חשבון עבור תאריכים: | |
| 0.00 ₪ | 47.67 | 0.000 | | | פסגה | 777 |
| 0.00 ₪ | 39.50 | 0.000 | | | גבע | 778 |
| 0.00 ₪ | 32.70 | 0.000 | | | שפל | 779 |

סה"כ לדירה:

| שיא ביקוש | סה"כ | שפל | גבע | פסגה | סה"כ צריכה |
|-----------|-------------|------------|------------|-------------|-------------|
| 137.18 | 37,677.33 | 3,170.32 | 7,527.58 | 26,979.43 | סה"כ לתשלום |
| | 16,871.18 ₪ | 1,036.70 ₪ | 2,973.39 ₪ | 12,861.09 ₪ | |

| | | |
|-------------|---|---------------------|
| 195.61 ₪ | תשלום קבוע | |
| 32.87 ₪ | תשלום עבור גודל חיבור בKVA (3x630) | |
| 17,099.66 ₪ | סה"כ לתשלום | לא כולל מע"מ |

התפלגות חיוב בש"ח לפי תע"ז

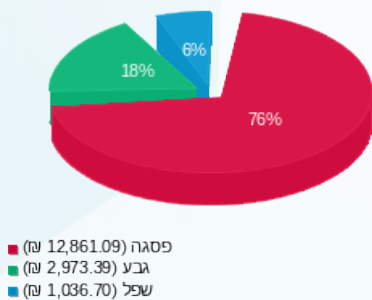

הסטוריית צריכה בקוט"ש

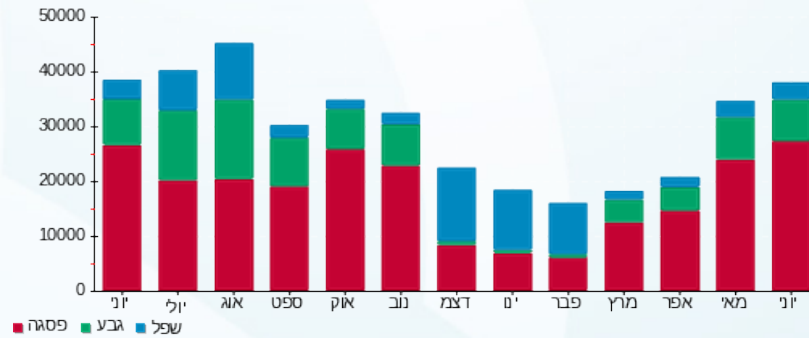

09/07/19 תאריך הפקה:
 30/06/19 תאריך קריאה נוכחית:
 01/06/19 תאריך קריאה קודמת:

שם דייר: פוטלוקר
 שם אתר: עמק סנטר עפולה משולב

לקוח/ה נכבד/ה, אנו מתכבדים להגיש את חישוב צריכת החשמל לתקופה 01/06/19 - 30/06/19:

פוטלוקר - 8 - 00023837 (3x160)

| סה"כ לתשלום | מחיר לקוט"ש בא"ג | סה"כ צריכה בקוט"ש | קריאה נוכחית | קריאה קודמת | סוג צריכה | סוג תעריף |
|-------------|------------------|-------------------|--------------|-------------|--------------------------|-----------|
| | | | 30/06/19 | 01/06/19 | פרטי חשבון עבור תאריכים: | |
| ₪ 448.13 | 47.67 | 940.06 | 377,597.33 | 376,657.28 | פסגה | 777 |
| ₪ 22.66 | 39.50 | 57.38 | 228,880.68 | 228,823.30 | גבע | 778 |
| ₪ 54.47 | 32.70 | 166.56 | 131,798.79 | 131,632.23 | שפל | 779 |

ציבורי

| סה"כ לתשלום | מחיר לקוט"ש בא"ג | סה"כ צריכה בקוט"ש | קריאה נוכחית | קריאה קודמת | סוג צריכה | סוג תעריף |
|-------------|------------------|-------------------|--------------|-------------|--------------------------|-----------|
| | | | 30/06/19 | 01/06/19 | פרטי חשבון עבור תאריכים: | |
| ₪ 0.00 | 47.67 | 0.000 | | | פסגה | 777 |
| ₪ 0.00 | 39.50 | 0.000 | | | גבע | 778 |
| ₪ 0.00 | 32.70 | 0.000 | | | שפל | 779 |

סה"כ לדירה:

| שיא ביקוש | סה"כ | שפל | גבע | פסגה | סה"כ צריכה |
|-----------|----------|---------|---------|----------|-------------|
| 19.92 | 1,164.00 | 166.56 | 57.38 | 940.06 | סה"כ לתשלום |
| | ₪ 525.26 | ₪ 54.47 | ₪ 22.66 | ₪ 448.13 | |

| | | |
|----------|---|---------------------|
| ₪ 195.61 | תשלום קבוע | |
| ₪ 8.35 | תשלום עבור גודל חיבור בKVA (3x160) | |
| ₪ 729.21 | סה"כ לתשלום | לא כולל מע"מ |

התפלגות חיוב בש"ח לפי תע"ז

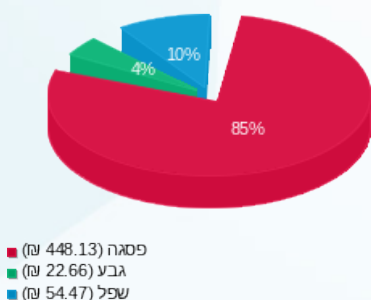

הסטוריית צריכה בקוט"ש

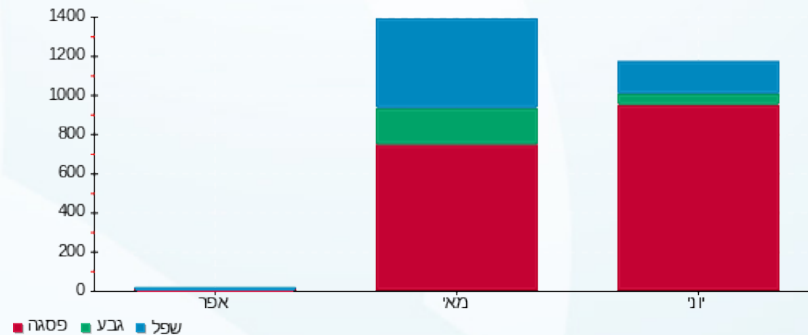

09/07/19 תאריך הפקה:
 30/06/19 תאריך קריאה נוכחית:
 01/06/19 תאריך קריאה קודמת:

שם דייר: פוקס הום
 שם אתר: עמק סנטר עפולה משולב

לקוח/ה נכבד/ה, אנו מתכבדים להגיש את חישוב צריכת החשמל לתקופה 01/06/19 - 30/06/19:

פוקס הום - 1 - 13080899 (3x400)

| סוג תעריף | סוג צריכה | קריאה קודמת | קריאה נוכחית | סה"כ צריכה בקוט"ש | מחיר לקוט"ש בא"ג | סה"כ לתשלום |
|-----------|-----------|-------------|--------------|-------------------|--------------------------|-------------|
| | | | 30/06/19 | 01/06/19 | פרטי חשבון עבור תאריכים: | |
| 777 | פסגה | 130,497.60 | 140,336.40 | 9,838.80 | 47.67 | 4,690.16 ₪ |
| 778 | גבע | 59,588.00 | 62,262.00 | 2,674.00 | 39.50 | 1,056.23 ₪ |
| 779 | שפל | 67,717.20 | 68,933.60 | 1,216.40 | 32.70 | 397.76 ₪ |

ציבורי

| סוג תעריף | סוג צריכה | קריאה קודמת | קריאה נוכחית | סה"כ צריכה בקוט"ש | מחיר לקוט"ש בא"ג | סה"כ לתשלום |
|-----------|-----------|-------------|--------------|-------------------|--------------------------|-------------|
| | | | 30/06/19 | 01/06/19 | פרטי חשבון עבור תאריכים: | |
| 777 | פסגה | | | 0.000 | 47.67 | 0.00 ₪ |
| 778 | גבע | | | 0.000 | 39.50 | 0.00 ₪ |
| 779 | שפל | | | 0.000 | 32.70 | 0.00 ₪ |

סה"כ לדירה:

| פסגה | גבע | שפל | סה"כ | שיא ביקוש |
|------------|------------|----------|------------|-----------|
| 9,838.80 | 2,674.00 | 1,216.40 | 13,729.20 | 128.67 |
| ₪ 4,690.16 | ₪ 1,056.23 | ₪ 397.76 | ₪ 6,144.15 | |

סה"כ צריכה
 סה"כ לתשלום

| | | |
|------------|---|---------------------|
| ₪ 195.61 | תשלום קבוע | |
| ₪ 20.87 | תשלום עבור גודל חיבור בKVA (3x400) | |
| ₪ 6,360.63 | סה"כ לתשלום | לא כולל מע"מ |

התפלגות חיוב בש"ח לפי תע"ז

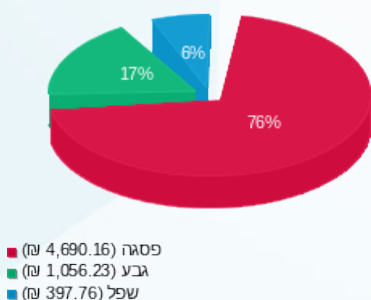

הסטוריית צריכה בקוט"ש

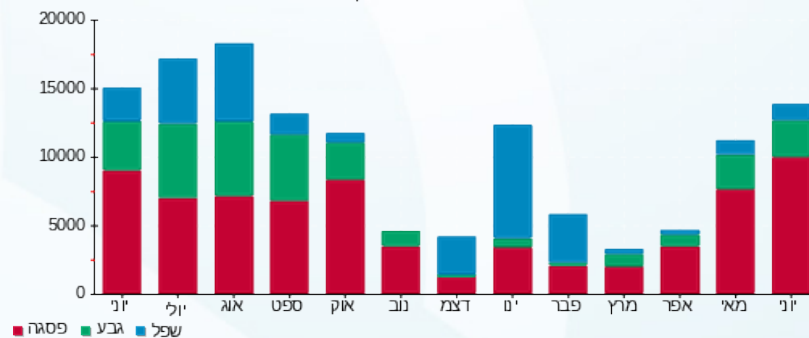



09/07/19

תאריך הפקדה:

שם דייר: פיצויה

30/06/19

תאריך קריאה נוכחית:

שם אתר: עמק סנטר עפולה משולב

01/06/19

תאריך קריאה קודמת:

לקוח/ה נכבד/ה, אנו מתכבדים להגיש את חישוב צריכת החשמל לתקופה 01/06/19 - 30/06/19:

פיצויה - 8 - 00023856 (3x63)

| סה"כ לתשלום | מחיר לקוט"ש בא"ג | סה"כ צריכה בקוט"ש | קריאה נוכחית | קריאה קודמת | סוג צריכה | סוג תעריף |
|-------------|------------------|-------------------|--------------|-------------|--------------------------|-----------|
| | | | 30/06/19 | 01/06/19 | פרטי חשבון עבור תאריכים: | |
| 1,279.71 ₪ | 47.67 | 2,684.52 | 342,173.96 | 339,489.44 | פסגה | 777 |
| 463.64 ₪ | 39.50 | 1,173.76 | 244,772.31 | 243,598.55 | גבע | 778 |
| 699.71 ₪ | 32.70 | 2,139.79 | 337,065.18 | 334,925.38 | שפל | 779 |

ציבורי

| סה"כ לתשלום | מחיר לקוט"ש בא"ג | סה"כ צריכה בקוט"ש | קריאה נוכחית | קריאה קודמת | סוג צריכה | סוג תעריף |
|-------------|------------------|-------------------|--------------|-------------|--------------------------|-----------|
| | | | 30/06/19 | 01/06/19 | פרטי חשבון עבור תאריכים: | |
| 0.00 ₪ | 47.67 | 0.000 | | | פסגה | 777 |
| 0.00 ₪ | 39.50 | 0.000 | | | גבע | 778 |
| 0.00 ₪ | 32.70 | 0.000 | | | שפל | 779 |

סה"כ לדירה:

| שיא ביקוש | סה"כ | שפל | גבע | פסגה | |
|-----------|------------|----------|----------|------------|-------------|
| 13.53 | 5,998.07 | 2,139.79 | 1,173.76 | 2,684.52 | סה"כ צריכה |
| | 2,443.06 ₪ | 699.71 ₪ | 463.64 ₪ | 1,279.71 ₪ | סה"כ לתשלום |

| | | |
|------------|--|---------------------|
| 195.61 ₪ | תשלום קבוע | |
| 3.29 ₪ | תשלום עבור גודל חיבור בKVA (3x63) | |
| 2,641.96 ₪ | סה"כ לתשלום | לא כולל מע"מ |

התפלגות חיוב בש"ח לפי תע"ז

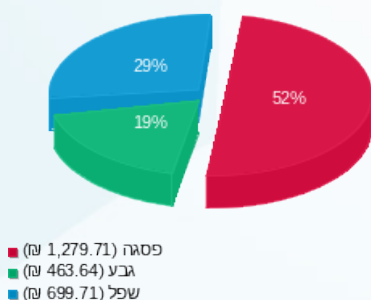

הסטוריית צריכה בקוט"ש

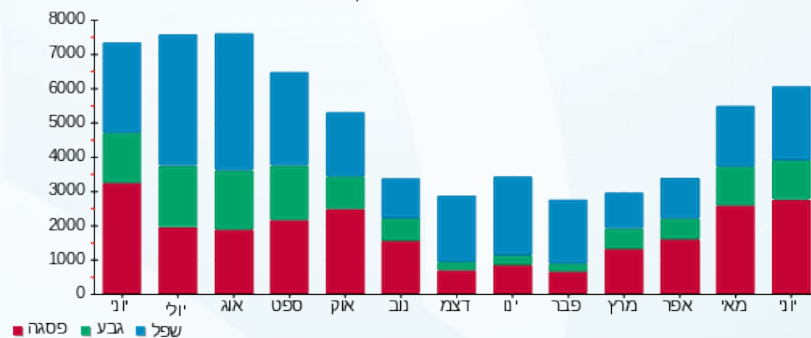

09/07/19 תאריך הפקה:
 30/06/19 תאריך קריאה נוכחית:
 01/06/19 תאריך קריאה קודמת:

שם דייר: פליפוט
 שם אתר: עמק סנטר עפולה משולב

לקוח/ה נכבד/ה, אנו מתכבדים להגיש את חישוב צריכת החשמל לתקופה 01/06/19 - 30/06/19:

פליפוט - 1 - (3x40)00023831

| סה"כ לתשלום | מחיר לקוט"ש בא"ג | סה"כ צריכה בקוט"ש | קריאה נוכחית | קריאה קודמת | סוג צריכה | סוג תעריף |
|-------------|------------------|-------------------|--------------|-------------|--------------------------|-----------|
| | | | 30/06/19 | 01/06/19 | פרטי חשבון עבור תאריכים: | |
| ₪ 346.56 | 47.67 | 727.00 | 167,868.89 | 167,141.89 | פסגה | 777 |
| ₪ 103.80 | 39.50 | 262.79 | 69,971.62 | 69,708.82 | גבע | 778 |
| ₪ 44.83 | 32.70 | 137.11 | 60,973.57 | 60,836.46 | שפל | 779 |

ציבורי

| סה"כ לתשלום | מחיר לקוט"ש בא"ג | סה"כ צריכה בקוט"ש | קריאה נוכחית | קריאה קודמת | סוג צריכה | סוג תעריף |
|-------------|------------------|-------------------|--------------|-------------|--------------------------|-----------|
| | | | 30/06/19 | 01/06/19 | פרטי חשבון עבור תאריכים: | |
| ₪ 0.00 | 47.67 | 0.000 | | | פסגה | 777 |
| ₪ 0.00 | 39.50 | 0.000 | | | גבע | 778 |
| ₪ 0.00 | 32.70 | 0.000 | | | שפל | 779 |

סה"כ לדירה:

| שיא ביקוש | סה"כ | שפל | גבע | פסגה | |
|-----------|----------|---------|----------|----------|-------------|
| 8.59 | 1,126.90 | 137.11 | 262.79 | 727.00 | סה"כ צריכה |
| | ₪ 495.20 | ₪ 44.83 | ₪ 103.80 | ₪ 346.56 | סה"כ לתשלום |

| | | |
|----------|--|---------------------|
| ₪ 195.61 | תשלום קבוע | |
| ₪ 2.09 | תשלום עבור גודל חיבור בKVA (3x40) | |
| ₪ 692.89 | סה"כ לתשלום | לא כולל מע"מ |

התפלגות חיוב בש"ח לפי תע"ז

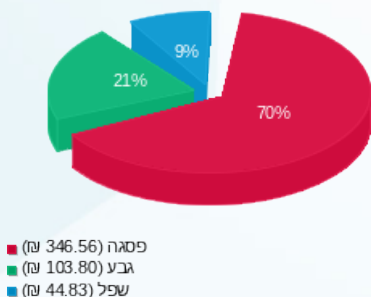

הסטוריית צריכה בקוט"ש

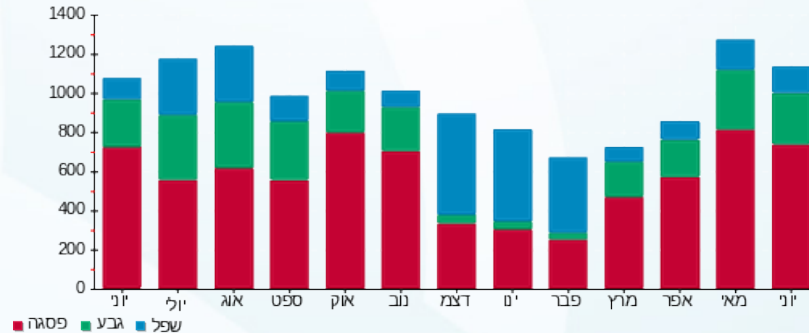

09/07/19 תאריך הפקה:
 30/06/19 תאריך קריאה נוכחית:
 01/06/19 תאריך קריאה קודמת:

שם דייר: פרטנר
 שם אתר: עמק סנטר עפולה משולב

לקוח/ה נכבד/ה, אנו מתכבדים להגיש את חישוב צריכת החשמל לתקופה 01/06/19 - 30/06/19:

פרטנר - 1 - 00023856 (3x100)

| סוג תעריף | סוג צריכה | קריאה קודמת | קריאה נוכחית | סה"כ צריכה בקוט"ש | מחיר לקוט"ש בא"ג | סה"כ לתשלום |
|-----------|-----------|-------------|--------------|-------------------|--------------------------|-------------|
| | | | 30/06/19 | 01/06/19 | פרטי חשבון עבור תאריכים: | |
| 777 | פסגה | 462,277.41 | 468,247.33 | 5,969.92 | 47.67 | 2,845.86 ₪ |
| 778 | גבע | 222,497.55 | 223,598.90 | 1,101.35 | 39.50 | 435.03 ₪ |
| 779 | שפל | 157,831.80 | 158,930.78 | 1,098.99 | 32.70 | 359.37 ₪ |

ציבורי

| סוג תעריף | סוג צריכה | קריאה קודמת | קריאה נוכחית | סה"כ צריכה בקוט"ש | מחיר לקוט"ש בא"ג | סה"כ לתשלום |
|-----------|-----------|-------------|--------------|-------------------|--------------------------|-------------|
| | | | 30/06/19 | 01/06/19 | פרטי חשבון עבור תאריכים: | |
| 777 | פסגה | | | 0.000 | 47.67 | 0.00 ₪ |
| 778 | גבע | | | 0.000 | 39.50 | 0.00 ₪ |
| 779 | שפל | | | 0.000 | 32.70 | 0.00 ₪ |

סה"כ לדירה:

| פסגה | גבע | שפל | סה"כ | שיא ביקוש |
|------------|----------|----------|------------|-----------|
| 5,969.92 | 1,101.35 | 1,098.99 | 8,170.26 | 28.33 |
| 2,845.86 ₪ | 435.03 ₪ | 359.37 ₪ | 3,640.26 ₪ | |

סה"כ צריכה
 סה"כ לתשלום

| | | |
|------------|---|---------------------|
| 195.61 ₪ | תשלום קבוע | |
| 5.22 ₪ | תשלום עבור גודל חיבור בKVA (3x100) | |
| 3,841.09 ₪ | סה"כ לתשלום | לא כולל מע"מ |

התפלגות חיוב בש"ח לפי תע"ז

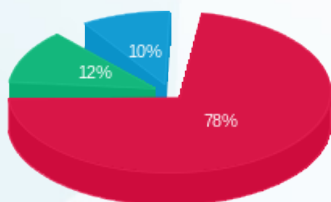

פסגה (2,845.86 ₪)
 גבע (435.03 ₪)
 שפל (359.37 ₪)

הסטוריית צריכה בקוט"ש

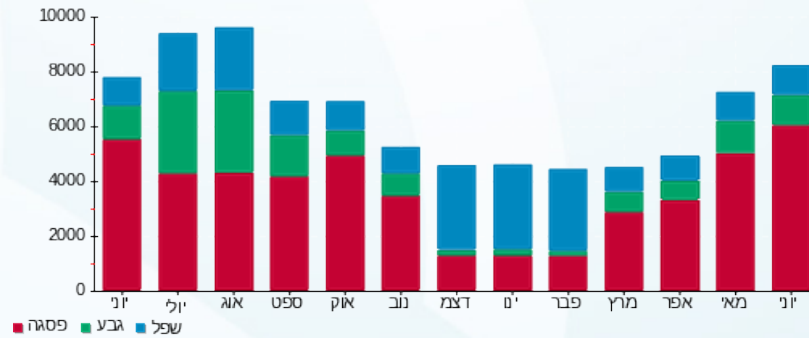



09/07/19 תאריך הפקה:
 30/06/19 תאריך קריאה נכחית:
 01/06/19 תאריך קריאה קודמת:

שם דייר: ציבורי - לידיעה
שם אתר: עמק סנטר עפולה משולב

לקוח/ה נכבד/ה, אנו מתכבדים להגיש את חישוב צריכת החשמל לתקופה 01/06/19 - 30/06/19:
פוזת - 2 - 00016050

| סוג תעריף | סוג צריכה | קריאה קודמת | קריאה נכחית | סה"כ צריכה בקוט"ש | מחיר לקוט"ש בא"ג | סה"כ לתשלום |
|-----------|-----------|--------------|--------------|--------------------------|------------------|--------------|
| | | 01/06/19 | 30/06/19 | פרטי חשבון עבור תאריכים: | | |
| 777 | פסגה | 2,862,759.57 | 2,889,739.00 | -26,979.43 | 47.67 | ₪ -12,861.09 |
| 778 | גבע | 1,610,350.96 | 1,617,878.54 | -7,527.58 | 39.50 | ₪ -2,973.39 |
| 779 | שפל | 1,378,315.01 | 1,381,485.33 | -3,170.32 | 32.70 | ₪ -1,036.70 |

דוכן נקניקיות - 3 - 00016050

| סוג תעריף | סוג צריכה | קריאה קודמת | קריאה נכחית | סה"כ צריכה בקוט"ש | מחיר לקוט"ש בא"ג | סה"כ לתשלום |
|-----------|-----------|-------------|-------------|--------------------------|------------------|-------------|
| | | 01/06/19 | 30/06/19 | פרטי חשבון עבור תאריכים: | | |
| 777 | פסגה | 182,952.99 | 184,321.70 | -1,368.72 | 47.67 | ₪ -652.47 |
| 778 | גבע | 109,355.90 | 109,772.77 | -416.87 | 39.50 | ₪ -164.66 |
| 779 | שפל | 51,339.24 | 51,706.72 | -367.48 | 32.70 | ₪ -120.17 |

סקטור טאון - 2 - 00022683

| סוג תעריף | סוג צריכה | קריאה קודמת | קריאה נכחית | סה"כ צריכה בקוט"ש | מחיר לקוט"ש בא"ג | סה"כ לתשלום |
|-----------|-----------|-------------|-------------|--------------------------|------------------|-------------|
| | | 01/06/19 | 30/06/19 | פרטי חשבון עבור תאריכים: | | |
| 777 | פסגה | 509,142.29 | 512,730.25 | -3,587.96 | 47.67 | ₪ -1,710.38 |
| 778 | גבע | 318,836.52 | 319,949.82 | -1,113.31 | 39.50 | ₪ -439.76 |
| 779 | שפל | 351,796.63 | 352,652.84 | -856.20 | 32.70 | ₪ -279.98 |

גולברי - 3 - 00022683

| סוג תעריף | סוג צריכה | קריאה קודמת | קריאה נכחית | סה"כ צריכה בקוט"ש | מחיר לקוט"ש בא"ג | סה"כ לתשלום |
|-----------|-----------|-------------|-------------|--------------------------|------------------|-------------|
| | | 01/06/19 | 30/06/19 | פרטי חשבון עבור תאריכים: | | |
| 777 | פסגה | 370,021.11 | 373,153.92 | -3,132.81 | 47.67 | ₪ -1,493.41 |
| 778 | גבע | 252,589.44 | 253,612.73 | -1,023.29 | 39.50 | ₪ -404.20 |
| 779 | שפל | 279,847.51 | 280,644.03 | -796.53 | 32.70 | ₪ -260.46 |



רויאלטי - גיפטי - 4 - 00022683

| סוג תעריף | סוג צריכה | קריאה קודמת | קריאה נוכחית | סה"כ צריכה בקוט"ש | מחיר לקוט"ש בא"ג | סה"כ לתשלום |
|--------------------------|-----------|-------------|--------------|-------------------|------------------|-------------|
| פרטי חשבון עבור תאריכים: | | | | | | |
| 777 | פסגה | 01/06/19 | 30/06/19 | -286.17 | 47.67 | ₪ -136.42 |
| 778 | גבע | 51,934.47 | 52,030.59 | -96.12 | 39.50 | ₪ -37.97 |
| 779 | שפל | 59,478.20 | 59,556.05 | -77.85 | 32.70 | ₪ -25.46 |

אופטיקה הלפרין - 6 - 00022683

| סוג תעריף | סוג צריכה | קריאה קודמת | קריאה נוכחית | סה"כ צריכה בקוט"ש | מחיר לקוט"ש בא"ג | סה"כ לתשלום |
|--------------------------|-----------|-------------|--------------|-------------------|------------------|-------------|
| פרטי חשבון עבור תאריכים: | | | | | | |
| 777 | פסגה | 01/06/19 | 30/06/19 | -545.02 | 47.67 | ₪ -259.81 |
| 778 | גבע | 71,036.42 | 71,183.94 | -147.52 | 39.50 | ₪ -58.27 |
| 779 | שפל | 96,931.18 | 97,125.41 | -194.23 | 32.70 | ₪ -63.51 |

קפה גרג - 7 - 00023821

| סוג תעריף | סוג צריכה | קריאה קודמת | קריאה נוכחית | סה"כ צריכה בקוט"ש | מחיר לקוט"ש בא"ג | סה"כ לתשלום |
|--------------------------|-----------|-------------|--------------|-------------------|------------------|-------------|
| פרטי חשבון עבור תאריכים: | | | | | | |
| 777 | פסגה | 01/06/19 | 30/06/19 | -6,712.46 | 47.67 | ₪ -3,199.83 |
| 778 | גבע | 67,212.08 | 69,238.33 | -2,026.25 | 39.50 | ₪ -800.37 |
| 779 | שפל | 133,367.30 | 135,805.01 | -2,437.71 | 32.70 | ₪ -797.13 |

מגנו - 8 - 00023821

| סוג תעריף | סוג צריכה | קריאה קודמת | קריאה נוכחית | סה"כ צריכה בקוט"ש | מחיר לקוט"ש בא"ג | סה"כ לתשלום |
|--------------------------|-----------|-------------|--------------|-------------------|------------------|--------------|
| פרטי חשבון עבור תאריכים: | | | | | | |
| 777 | פסגה | 01/06/19 | 30/06/19 | -21,385.02 | 47.67 | ₪ -10,194.24 |
| 778 | גבע | 199,732.42 | 205,218.28 | -5,485.86 | 39.50 | ₪ -2,166.92 |
| 779 | שפל | 184,886.92 | 187,448.61 | -2,561.68 | 32.70 | ₪ -837.67 |

פליפוט - 1 - 00023831

| סוג תעריף | סוג צריכה | קריאה קודמת | קריאה נוכחית | סה"כ צריכה בקוט"ש | מחיר לקוט"ש בא"ג | סה"כ לתשלום |
|--------------------------|-----------|-------------|--------------|-------------------|------------------|-------------|
| פרטי חשבון עבור תאריכים: | | | | | | |
| 777 | פסגה | 01/06/19 | 30/06/19 | -727.00 | 47.67 | ₪ -346.56 |
| 778 | גבע | 69,708.82 | 69,971.62 | -262.79 | 39.50 | ₪ -103.80 |
| 779 | שפל | 60,836.46 | 60,973.57 | -137.11 | 32.70 | ₪ -44.83 |





מאנייה - 2 - 00023831

| סוג תעריף | סוג צריכה | קריאה קודמת | קריאה נוכחית | סה"כ צריכה בקוט"ש | מחיר לקוט"ש בא"ג | סה"כ לתשלום |
|--------------------------|-----------|-------------|--------------|-------------------|------------------|-------------|
| פרטי חשבון עבור תאריכים: | | | 30/06/19 | 01/06/19 | | |
| 777 | פסגה | 172,436.78 | 173,933.00 | -1,496.23 | 47.67 | ₪ -713.25 |
| 778 | גבע | 71,589.52 | 71,970.83 | -381.31 | 39.50 | ₪ -150.62 |
| 779 | שפל | 61,935.29 | 62,217.70 | -282.41 | 32.70 | ₪ -92.35 |

נעלי גזית - 3 - 00023831

| סוג תעריף | סוג צריכה | קריאה קודמת | קריאה נוכחית | סה"כ צריכה בקוט"ש | מחיר לקוט"ש בא"ג | סה"כ לתשלום |
|--------------------------|-----------|-------------|--------------|-------------------|------------------|-------------|
| פרטי חשבון עבור תאריכים: | | | 30/06/19 | 01/06/19 | | |
| 777 | פסגה | 135,326.75 | 138,624.81 | -3,298.06 | 47.67 | ₪ -1,572.18 |
| 778 | גבע | 55,113.37 | 55,902.08 | -788.71 | 39.50 | ₪ -311.54 |
| 779 | שפל | 68,037.13 | 69,960.86 | -1,923.73 | 32.70 | ₪ -629.06 |

הודיס - 4 - 00023831

| סוג תעריף | סוג צריכה | קריאה קודמת | קריאה נוכחית | סה"כ צריכה בקוט"ש | מחיר לקוט"ש בא"ג | סה"כ לתשלום |
|--------------------------|-----------|-------------|--------------|-------------------|------------------|-------------|
| פרטי חשבון עבור תאריכים: | | | 30/06/19 | 01/06/19 | | |
| 777 | פסגה | 213,548.61 | 215,324.49 | -1,775.88 | 47.67 | ₪ -846.56 |
| 778 | גבע | 102,308.10 | 102,809.73 | -501.63 | 39.50 | ₪ -198.14 |
| 779 | שפל | 90,212.87 | 90,463.38 | -250.50 | 32.70 | ₪ -81.91 |

עונות - 5 - 00023831

| סוג תעריף | סוג צריכה | קריאה קודמת | קריאה נוכחית | סה"כ צריכה בקוט"ש | מחיר לקוט"ש בא"ג | סה"כ לתשלום |
|--------------------------|-----------|-------------|--------------|-------------------|------------------|-------------|
| פרטי חשבון עבור תאריכים: | | | 30/06/19 | 01/06/19 | | |
| 777 | פסגה | 188,236.31 | 189,301.90 | -1,065.59 | 47.67 | ₪ -507.97 |
| 778 | גבע | 83,536.05 | 83,861.45 | -325.41 | 39.50 | ₪ -128.54 |
| 779 | שפל | 58,667.63 | 58,924.11 | -256.48 | 32.70 | ₪ -83.87 |

ריקושט - 6 - 00023831

| סוג תעריף | סוג צריכה | קריאה קודמת | קריאה נוכחית | סה"כ צריכה בקוט"ש | מחיר לקוט"ש בא"ג | סה"כ לתשלום |
|--------------------------|-----------|-------------|--------------|-------------------|------------------|-------------|
| פרטי חשבון עבור תאריכים: | | | 30/06/19 | 01/06/19 | | |
| 777 | פסגה | 374,280.61 | 375,636.34 | -1,355.74 | 47.67 | ₪ -646.28 |
| 778 | גבע | 178,750.32 | 179,080.82 | -330.50 | 39.50 | ₪ -130.55 |
| 779 | שפל | 153,917.56 | 154,057.78 | -140.22 | 32.70 | ₪ -45.85 |



משביר - 7 - 00023831

| סה"כ לתשלום | מחיר לקוט"ש בא"ג | סה"כ צריכה בקוט"ש | קריאה נוכחית | קריאה קודמת | סוג צריכה | סוג תעריף |
|--------------|------------------|-------------------|--------------|--------------|--------------------------|-----------|
| | | | 30/06/19 | 01/06/19 | פרטי חשבון עבור תאריכים: | |
| ₪ -11,127.10 | 47.67 | -23,341.94 | 2,230,178.64 | 2,206,836.70 | פסגה | 777 |
| ₪ -1,919.27 | 39.50 | -4,858.90 | 921,619.24 | 916,760.33 | גבע | 778 |
| ₪ -1,084.59 | 32.70 | -3,316.79 | 657,315.83 | 653,999.04 | שפל | 779 |

שנאי 2 - 1 - 00023834

| סה"כ לתשלום | מחיר לקוט"ש בא"ג | סה"כ צריכה בקוט"ש | קריאה נוכחית | קריאה קודמת | סוג צריכה | סוג תעריף |
|-------------|------------------|-------------------|---------------|---------------|--------------------------|-----------|
| | | | 30/06/19 | 01/06/19 | פרטי חשבון עבור תאריכים: | |
| ₪ 44,708.81 | 47.67 | 93,788.15 | 14,525,638.15 | 14,431,850.00 | פסגה | 777 |
| ₪ 11,853.02 | 39.50 | 30,007.65 | 8,398,578.40 | 8,368,570.75 | גבע | 778 |
| ₪ 9,129.71 | 32.70 | 27,919.60 | 6,547,531.25 | 6,519,611.65 | שפל | 779 |

סופר פארם - 2 - 00023834

| סה"כ לתשלום | מחיר לקוט"ש בא"ג | סה"כ צריכה בקוט"ש | קריאה נוכחית | קריאה קודמת | סוג צריכה | סוג תעריף |
|-------------|------------------|-------------------|--------------|--------------|--------------------------|-----------|
| | | | 30/06/19 | 01/06/19 | פרטי חשבון עבור תאריכים: | |
| ₪ -8,466.30 | 47.67 | -17,760.24 | 1,944,497.45 | 1,926,737.21 | פסגה | 777 |
| ₪ -2,581.95 | 39.50 | -6,536.57 | 1,252,931.20 | 1,246,394.63 | גבע | 778 |
| ₪ -2,597.75 | 32.70 | -7,944.18 | 1,141,791.87 | 1,133,847.69 | שפל | 779 |

סופר פארם - 3 - 00023834

| סה"כ לתשלום | מחיר לקוט"ש בא"ג | סה"כ צריכה בקוט"ש | קריאה נוכחית | קריאה קודמת | סוג צריכה | סוג תעריף |
|-------------|------------------|-------------------|--------------|--------------|--------------------------|-----------|
| | | | 30/06/19 | 01/06/19 | פרטי חשבון עבור תאריכים: | |
| ₪ -4,127.91 | 47.67 | -8,659.34 | 1,091,542.85 | 1,082,883.50 | פסגה | 777 |
| ₪ -1,108.24 | 39.50 | -2,805.67 | 651,923.83 | 649,118.16 | גבע | 778 |
| ₪ -385.40 | 32.70 | -1,178.60 | 562,764.23 | 561,585.63 | שפל | 779 |

קאסטרו - 4 - 00023834

| סה"כ לתשלום | מחיר לקוט"ש בא"ג | סה"כ צריכה בקוט"ש | קריאה נוכחית | קריאה קודמת | סוג צריכה | סוג תעריף |
|-------------|------------------|-------------------|--------------|--------------|--------------------------|-----------|
| | | | 30/06/19 | 01/06/19 | פרטי חשבון עבור תאריכים: | |
| ₪ -5,110.07 | 47.67 | -10,719.67 | 1,403,402.85 | 1,392,683.18 | פסגה | 777 |
| ₪ -1,334.33 | 39.50 | -3,378.05 | 895,192.08 | 891,814.03 | גבע | 778 |
| ₪ -1,156.56 | 32.70 | -3,536.89 | 735,679.28 | 732,142.39 | שפל | 779 |



גולף - 6 - 00023834

| סוג תעריף | סוג צריכה | קריאה קודמת | קריאה נוכחית | סה"כ צריכה בקוט"ש | מחיר לקוט"ש בא"ג | סה"כ לתשלום |
|--------------------------|-----------|--------------|--------------|-------------------|------------------|--------------|
| פרטי חשבון עבור תאריכים: | | | 30/06/19 | 01/06/19 | | |
| 777 | פסגה | 3,336,509.20 | 3,364,616.31 | -28,107.11 | 47.67 | ₪ -13,398.66 |
| 778 | גבע | 2,019,394.31 | 2,028,225.78 | -8,831.47 | 39.50 | ₪ -3,488.43 |
| 779 | שפל | 1,479,301.34 | 1,486,056.88 | -6,755.54 | 32.70 | ₪ -2,209.06 |

שנאי 3 - 1 - 00023837

| סוג תעריף | סוג צריכה | קריאה קודמת | קריאה נוכחית | סה"כ צריכה בקוט"ש | מחיר לקוט"ש בא"ג | סה"כ לתשלום |
|--------------------------|-----------|---------------|---------------|-------------------|------------------|-------------|
| פרטי חשבון עבור תאריכים: | | | 30/06/19 | 01/06/19 | | |
| 777 | פסגה | 14,710,804.15 | 14,892,735.25 | 181,931.10 | 47.67 | ₪ 86,726.56 |
| 778 | גבע | 8,081,343.40 | 8,138,514.65 | 57,171.25 | 39.50 | ₪ 22,582.64 |
| 779 | שפל | 8,376,150.80 | 8,445,435.95 | 69,285.15 | 32.70 | ₪ 22,656.24 |

טרקלין - 2 - 00023837

| סוג תעריף | סוג צריכה | קריאה קודמת | קריאה נוכחית | סה"כ צריכה בקוט"ש | מחיר לקוט"ש בא"ג | סה"כ לתשלום |
|--------------------------|-----------|-------------|--------------|-------------------|------------------|-------------|
| פרטי חשבון עבור תאריכים: | | | 30/06/19 | 01/06/19 | | |
| 777 | פסגה | 803,423.87 | 808,338.68 | -4,914.80 | 47.67 | ₪ -2,342.89 |
| 778 | גבע | 454,380.23 | 455,522.95 | -1,142.72 | 39.50 | ₪ -451.38 |
| 779 | שפל | 285,768.89 | 286,851.11 | -1,082.21 | 32.70 | ₪ -353.88 |

נעלי נטלי - 3 - 00023837

| סוג תעריף | סוג צריכה | קריאה קודמת | קריאה נוכחית | סה"כ צריכה בקוט"ש | מחיר לקוט"ש בא"ג | סה"כ לתשלום |
|--------------------------|-----------|-------------|--------------|-------------------|------------------|-------------|
| פרטי חשבון עבור תאריכים: | | | 30/06/19 | 01/06/19 | | |
| 777 | פסגה | 54,432.35 | 55,325.79 | -893.44 | 47.67 | ₪ -425.90 |
| 778 | גבע | 20,407.97 | 20,686.68 | -278.71 | 39.50 | ₪ -110.09 |
| 779 | שפל | 25,712.29 | 26,021.52 | -309.23 | 32.70 | ₪ -101.12 |

גלי - 5 - 00023837

| סוג תעריף | סוג צריכה | קריאה קודמת | קריאה נוכחית | סה"כ צריכה בקוט"ש | מחיר לקוט"ש בא"ג | סה"כ לתשלום |
|--------------------------|-----------|-------------|--------------|-------------------|------------------|-------------|
| פרטי חשבון עבור תאריכים: | | | 30/06/19 | 01/06/19 | | |
| 777 | פסגה | 690,251.16 | 695,368.95 | -5,117.79 | 47.67 | ₪ -2,439.65 |
| 778 | גבע | 342,142.32 | 343,330.98 | -1,188.66 | 39.50 | ₪ -469.52 |
| 779 | שפל | 190,795.21 | 191,327.04 | -531.83 | 32.70 | ₪ -173.91 |



אדיס - 6 - 00023837

| סוג תעריף | סוג צריכה | קריאה קודמת | קריאה נוכחית | סה"כ צריכה בקוט"ש | מחיר לקוט"ש בא"ג | סה"כ לתשלום |
|--------------------------|-----------|-------------|--------------|-------------------|------------------|-------------|
| פרטי חשבון עבור תאריכים: | | | 30/06/19 | 01/06/19 | | |
| 777 | פסגה | 743,801.34 | 752,021.56 | -8,220.23 | 47.67 | ₪ -3,918.58 |
| 778 | גבע | 419,558.04 | 421,525.72 | -1,967.68 | 39.50 | ₪ -777.23 |
| 779 | שפל | 258,469.80 | 259,292.33 | -822.53 | 32.70 | ₪ -268.97 |

שבו - 7 - 00023837

| סוג תעריף | סוג צריכה | קריאה קודמת | קריאה נוכחית | סה"כ צריכה בקוט"ש | מחיר לקוט"ש בא"ג | סה"כ לתשלום |
|--------------------------|-----------|-------------|--------------|-------------------|------------------|-------------|
| פרטי חשבון עבור תאריכים: | | | 30/06/19 | 01/06/19 | | |
| 777 | פסגה | 607,358.52 | 611,884.92 | -4,526.40 | 47.67 | ₪ -2,157.73 |
| 778 | גבע | 356,165.04 | 357,465.21 | -1,300.16 | 39.50 | ₪ -513.56 |
| 779 | שפל | 171,974.01 | 172,295.43 | -321.42 | 32.70 | ₪ -105.10 |

TNT / הוויגמן - 8 - 00023837

| סוג תעריף | סוג צריכה | קריאה קודמת | קריאה נוכחית | סה"כ צריכה בקוט"ש | מחיר לקוט"ש בא"ג | סה"כ לתשלום |
|--------------------------|-----------|-------------|--------------|-------------------|------------------|-------------|
| פרטי חשבון עבור תאריכים: | | | 30/06/19 | 01/06/19 | | |
| 777 | פסגה | 376,657.28 | 377,597.33 | -940.06 | 47.67 | ₪ -448.13 |
| 778 | גבע | 228,823.30 | 228,880.68 | -57.38 | 39.50 | ₪ -22.66 |
| 779 | שפל | 131,632.23 | 131,798.79 | -166.56 | 32.70 | ₪ -54.47 |

הוויגמן נשים - 2 - 00023848

| סוג תעריף | סוג צריכה | קריאה קודמת | קריאה נוכחית | סה"כ צריכה בקוט"ש | מחיר לקוט"ש בא"ג | סה"כ לתשלום |
|--------------------------|-----------|-------------|--------------|-------------------|------------------|-------------|
| פרטי חשבון עבור תאריכים: | | | 30/06/19 | 01/06/19 | | |
| 777 | פסגה | 548,244.56 | 552,422.90 | -4,178.34 | 47.67 | ₪ -1,991.81 |
| 778 | גבע | 318,258.27 | 319,610.18 | -1,351.91 | 39.50 | ₪ -534.01 |
| 779 | שפל | 192,066.15 | 192,537.78 | -471.63 | 32.70 | ₪ -154.22 |

אילנה - 3 - 00023848

| סוג תעריף | סוג צריכה | קריאה קודמת | קריאה נוכחית | סה"כ צריכה בקוט"ש | מחיר לקוט"ש בא"ג | סה"כ לתשלום |
|--------------------------|-----------|-------------|--------------|-------------------|------------------|-------------|
| פרטי חשבון עבור תאריכים: | | | 30/06/19 | 01/06/19 | | |
| 777 | פסגה | 181,467.07 | 182,716.83 | -1,249.76 | 47.67 | ₪ -595.76 |
| 778 | גבע | 94,094.81 | 94,366.31 | -271.49 | 39.50 | ₪ -107.24 |
| 779 | שפל | 61,355.11 | 61,476.00 | -120.89 | 32.70 | ₪ -39.53 |



מרק שנטל - 4 - 00023848

| סוג תעריף | סוג צריכה | קריאה קודמת | קריאה נוכחית | סה"כ צריכה בקוט"ש | מחיר לקוט"ש בא"ג | סה"כ לתשלום |
|--------------------------|-----------|-------------|--------------|-------------------|------------------|-------------|
| פרטי חשבון עבור תאריכים: | | | 30/06/19 | 01/06/19 | | |
| 777 | פסגה | 264,641.49 | 266,145.96 | -1,504.47 | 47.67 | ₪ -717.18 |
| 778 | גבע | 137,787.26 | 138,177.30 | -390.04 | 39.50 | ₪ -154.07 |
| 779 | שפל | 80,477.33 | 80,561.05 | -83.71 | 32.70 | ₪ -27.37 |

מגנוליה - 6 - 00023848

| סוג תעריף | סוג צריכה | קריאה קודמת | קריאה נוכחית | סה"כ צריכה בקוט"ש | מחיר לקוט"ש בא"ג | סה"כ לתשלום |
|--------------------------|-----------|-------------|--------------|-------------------|------------------|-------------|
| פרטי חשבון עבור תאריכים: | | | 30/06/19 | 01/06/19 | | |
| 777 | פסגה | 22,964.85 | 23,195.05 | -230.20 | 47.67 | ₪ -109.74 |
| 778 | גבע | 9,681.57 | 9,785.24 | -103.67 | 39.50 | ₪ -40.95 |
| 779 | שפל | 23,524.06 | 23,654.01 | -129.94 | 32.70 | ₪ -42.49 |

המשביר מחסני אופנה - 7 - 00023848

| סוג תעריף | סוג צריכה | קריאה קודמת | קריאה נוכחית | סה"כ צריכה בקוט"ש | מחיר לקוט"ש בא"ג | סה"כ לתשלום |
|--------------------------|-----------|--------------|--------------|-------------------|------------------|-------------|
| פרטי חשבון עבור תאריכים: | | | 30/06/19 | 01/06/19 | | |
| 777 | פסגה | 2,604,493.01 | 2,622,596.78 | -18,103.77 | 47.67 | ₪ -8,630.07 |
| 778 | גבע | 1,402,803.57 | 1,408,383.43 | -5,579.86 | 39.50 | ₪ -2,204.04 |
| 779 | שפל | 1,126,714.68 | 1,131,422.02 | -4,707.34 | 32.70 | ₪ -1,539.30 |

צילדרן פלייס - 8 - 00023848

| סוג תעריף | סוג צריכה | קריאה קודמת | קריאה נוכחית | סה"כ צריכה בקוט"ש | מחיר לקוט"ש בא"ג | סה"כ לתשלום |
|--------------------------|-----------|-------------|--------------|-------------------|------------------|-------------|
| פרטי חשבון עבור תאריכים: | | | 30/06/19 | 01/06/19 | | |
| 777 | פסגה | 246,584.18 | 248,908.12 | -2,323.93 | 47.67 | ₪ -1,107.82 |
| 778 | גבע | 122,836.44 | 123,455.86 | -619.42 | 39.50 | ₪ -244.67 |
| 779 | שפל | 164,879.34 | 165,221.62 | -342.27 | 32.70 | ₪ -111.92 |

פרטנר - 1 - 00023856

| סוג תעריף | סוג צריכה | קריאה קודמת | קריאה נוכחית | סה"כ צריכה בקוט"ש | מחיר לקוט"ש בא"ג | סה"כ לתשלום |
|--------------------------|-----------|-------------|--------------|-------------------|------------------|-------------|
| פרטי חשבון עבור תאריכים: | | | 30/06/19 | 01/06/19 | | |
| 777 | פסגה | 462,277.41 | 468,247.33 | -5,969.92 | 47.67 | ₪ -2,845.86 |
| 778 | גבע | 222,497.55 | 223,598.90 | -1,101.35 | 39.50 | ₪ -435.03 |
| 779 | שפל | 157,831.80 | 158,930.78 | -1,098.99 | 32.70 | ₪ -359.37 |



קרייזי ליין - 2 - 00023856

| סוג תעריף | סוג צריכה | קריאה קודמת | קריאה נוכחית | סה"כ צריכה בקוט"ש | מחיר לקוט"ש בא"ג | סה"כ לתשלום |
|--------------------------|-----------|-------------|--------------|-------------------|------------------|-------------|
| פרטי חשבון עבור תאריכים: | | | | | | |
| 777 | פסגה | 01/06/19 | 30/06/19 | -3,659.27 | 47.67 | ₪ -1,744.38 |
| 778 | גבע | 313,600.51 | 314,837.30 | -1,236.79 | 39.50 | ₪ -488.53 |
| 779 | שפל | 190,407.05 | 191,041.01 | -633.96 | 32.70 | ₪ -207.30 |

פיצויה - 8 - 00023856

| סוג תעריף | סוג צריכה | קריאה קודמת | קריאה נוכחית | סה"כ צריכה בקוט"ש | מחיר לקוט"ש בא"ג | סה"כ לתשלום |
|--------------------------|-----------|-------------|--------------|-------------------|------------------|-------------|
| פרטי חשבון עבור תאריכים: | | | | | | |
| 777 | פסגה | 01/06/19 | 30/06/19 | -2,684.52 | 47.67 | ₪ -1,279.71 |
| 778 | גבע | 243,598.55 | 244,772.31 | -1,173.76 | 39.50 | ₪ -463.64 |
| 779 | שפל | 334,925.38 | 337,065.18 | -2,139.79 | 32.70 | ₪ -699.71 |

שנאי 1 - 1 - 00023902

| סוג תעריף | סוג צריכה | קריאה קודמת | קריאה נוכחית | סה"כ צריכה בקוט"ש | מחיר לקוט"ש בא"ג | סה"כ לתשלום |
|--------------------------|-----------|--------------|--------------|-------------------|------------------|-------------|
| פרטי חשבון עבור תאריכים: | | | | | | |
| 777 | פסגה | 01/06/19 | 30/06/19 | 48,369.85 | 47.67 | ₪ 23,057.91 |
| 778 | גבע | 7,215,698.25 | 7,230,614.30 | 14,916.05 | 39.50 | ₪ 5,891.84 |
| 779 | שפל | 7,502,615.70 | 7,524,556.25 | 21,940.55 | 32.70 | ₪ 7,174.56 |

דיאדורה - 1 - 00024435

| סוג תעריף | סוג צריכה | קריאה קודמת | קריאה נוכחית | סה"כ צריכה בקוט"ש | מחיר לקוט"ש בא"ג | סה"כ לתשלום |
|--------------------------|-----------|-------------|--------------|-------------------|------------------|-------------|
| פרטי חשבון עבור תאריכים: | | | | | | |
| 777 | פסגה | 01/06/19 | 30/06/19 | -8,415.95 | 47.67 | ₪ -4,011.88 |
| 778 | גבע | 780,664.89 | 783,429.93 | -2,765.04 | 39.50 | ₪ -1,092.19 |
| 779 | שפל | 623,089.37 | 625,915.02 | -2,825.65 | 32.70 | ₪ -923.99 |

רהיטי השלושה - 2 - 00024435

| סוג תעריף | סוג צריכה | קריאה קודמת | קריאה נוכחית | סה"כ צריכה בקוט"ש | מחיר לקוט"ש בא"ג | סה"כ לתשלום |
|--------------------------|-----------|-------------|--------------|-------------------|------------------|-------------|
| פרטי חשבון עבור תאריכים: | | | | | | |
| 777 | פסגה | 01/06/19 | 30/06/19 | -60.78 | 47.67 | ₪ -28.97 |
| 778 | גבע | 499,100.61 | 499,126.69 | -26.08 | 39.50 | ₪ -10.30 |
| 779 | שפל | 519,318.49 | 519,386.60 | -68.11 | 32.70 | ₪ -22.27 |



אירוקה - 3 - 00024435

| סוג תעריף | סוג צריכה | קריאה קודמת | קריאה נוכחית | סה"כ צריכה בקוט"ש | מחיר לקוט"ש בא"ג | סה"כ לתשלום |
|--------------------------|-----------|-------------|--------------|-------------------|------------------|-------------|
| פרטי חשבון עבור תאריכים: | | | 30/06/19 | 01/06/19 | | |
| 777 | פסגה | 388,149.20 | 390,132.85 | -1,983.65 | 47.67 | ₪ -945.61 |
| 778 | גבע | 204,525.77 | 205,081.03 | -555.26 | 39.50 | ₪ -219.33 |
| 779 | שפל | 135,900.92 | 136,231.07 | -330.15 | 32.70 | ₪ -107.96 |

24/7 - 4 - 00024435

| סוג תעריף | סוג צריכה | קריאה קודמת | קריאה נוכחית | סה"כ צריכה בקוט"ש | מחיר לקוט"ש בא"ג | סה"כ לתשלום |
|--------------------------|-----------|-------------|--------------|-------------------|------------------|-------------|
| פרטי חשבון עבור תאריכים: | | | 30/06/19 | 01/06/19 | | |
| 777 | פסגה | 401,984.65 | 407,561.81 | -5,577.15 | 47.67 | ₪ -2,658.63 |
| 778 | גבע | 204,489.52 | 206,286.44 | -1,796.92 | 39.50 | ₪ -709.78 |
| 779 | שפל | 161,258.08 | 161,831.25 | -573.17 | 32.70 | ₪ -187.43 |

דוקן גלילות - 5 - 00024435

| סוג תעריף | סוג צריכה | קריאה קודמת | קריאה נוכחית | סה"כ צריכה בקוט"ש | מחיר לקוט"ש בא"ג | סה"כ לתשלום |
|--------------------------|-----------|-------------|--------------|-------------------|------------------|-------------|
| פרטי חשבון עבור תאריכים: | | | 30/06/19 | 01/06/19 | | |
| 777 | פסגה | 174,738.13 | 177,602.03 | -2,863.91 | 47.67 | ₪ -1,365.22 |
| 778 | גבע | 81,021.42 | 82,040.30 | -1,018.88 | 39.50 | ₪ -402.46 |
| 779 | שפל | 161,293.68 | 162,866.41 | -1,572.74 | 32.70 | ₪ -514.28 |

נקודה אדומה - 6 - 00024435

| סוג תעריף | סוג צריכה | קריאה קודמת | קריאה נוכחית | סה"כ צריכה בקוט"ש | מחיר לקוט"ש בא"ג | סה"כ לתשלום |
|--------------------------|-----------|-------------|--------------|-------------------|------------------|-------------|
| פרטי חשבון עבור תאריכים: | | | 30/06/19 | 01/06/19 | | |
| 777 | פסגה | 19,877.36 | 21,108.89 | -1,231.53 | 47.67 | ₪ -587.07 |
| 778 | גבע | 8,093.60 | 8,412.18 | -318.58 | 39.50 | ₪ -125.84 |
| 779 | שפל | 9,947.06 | 10,126.50 | -179.44 | 32.70 | ₪ -58.68 |

אל אורית - 1 - 00024445

| סוג תעריף | סוג צריכה | קריאה קודמת | קריאה נוכחית | סה"כ צריכה בקוט"ש | מחיר לקוט"ש בא"ג | סה"כ לתשלום |
|--------------------------|-----------|--------------|--------------|-------------------|------------------|-------------|
| פרטי חשבון עבור תאריכים: | | | 30/06/19 | 01/06/19 | | |
| 777 | פסגה | 1,507,602.20 | 1,523,723.18 | -16,120.98 | 47.67 | ₪ -7,684.87 |
| 778 | גבע | 969,516.15 | 976,622.56 | -7,106.42 | 39.50 | ₪ -2,807.03 |
| 779 | שפל | 1,497,531.02 | 1,510,032.70 | -12,501.68 | 32.70 | ₪ -4,088.05 |



מקדונלס - 3 - 00024445

| סוג תעריף | סוג צריכה | קריאה קודמת | קריאה נוכחית | סה"כ צריכה בקוט"ש | מחיר לקוט"ש בא"ג | סה"כ לתשלום |
|--------------------------|-----------|-------------|--------------|-------------------|------------------|-------------|
| פרטי חשבון עבור תאריכים: | | | | | | |
| 777 | פסגה | 01/06/19 | 30/06/19 | 926,706.84 | 47.67 | 17.65 ₪ |
| 778 | גבע | 586,117.27 | 586,119.04 | -1.77 | 39.50 | 0.70 ₪ |
| 779 | שפל | 620,433.45 | 620,443.45 | -10.002 | 32.70 | 3.27 ₪ |

ארומה - 5 - 00024445

| סוג תעריף | סוג צריכה | קריאה קודמת | קריאה נוכחית | סה"כ צריכה בקוט"ש | מחיר לקוט"ש בא"ג | סה"כ לתשלום |
|--------------------------|-----------|--------------|--------------|-------------------|------------------|-------------|
| פרטי חשבון עבור תאריכים: | | | | | | |
| 777 | פסגה | 01/06/19 | 30/06/19 | 1,078,133.75 | 47.67 | 6,091.97 ₪ |
| 778 | גבע | 802,729.16 | 807,986.69 | -5,257.54 | 39.50 | 2,076.73 ₪ |
| 779 | שפל | 1,536,952.09 | 1,548,954.83 | -12,002.74 | 32.70 | 3,924.89 ₪ |

קפה לנדור - 6 - 00024445

| סוג תעריף | סוג צריכה | קריאה קודמת | קריאה נוכחית | סה"כ צריכה בקוט"ש | מחיר לקוט"ש בא"ג | סה"כ לתשלום |
|--------------------------|-----------|-------------|--------------|-------------------|------------------|-------------|
| פרטי חשבון עבור תאריכים: | | | | | | |
| 777 | פסגה | 01/06/19 | 30/06/19 | 406,823.03 | 47.67 | 5,294.16 ₪ |
| 778 | גבע | 215,059.12 | 220,106.15 | -5,047.04 | 39.50 | 1,993.58 ₪ |
| 779 | שפל | 448,063.53 | 455,148.36 | -7,084.83 | 32.70 | 2,316.74 ₪ |

מחסי תאורה - 7 - 00024445

| סוג תעריף | סוג צריכה | קריאה קודמת | קריאה נוכחית | סה"כ צריכה בקוט"ש | מחיר לקוט"ש בא"ג | סה"כ לתשלום |
|--------------------------|-----------|-------------|--------------|-------------------|------------------|-------------|
| פרטי חשבון עבור תאריכים: | | | | | | |
| 777 | פסגה | 01/06/19 | 30/06/19 | 554,073.30 | 47.67 | 2,238.90 ₪ |
| 778 | גבע | 298,342.34 | 299,571.94 | -1,229.60 | 39.50 | 485.69 ₪ |
| 779 | שפל | 190,132.67 | 190,448.49 | -315.82 | 32.70 | 103.27 ₪ |

פרמיטיבי - 8 - 00024445

| סוג תעריף | סוג צריכה | קריאה קודמת | קריאה נוכחית | סה"כ צריכה בקוט"ש | מחיר לקוט"ש בא"ג | סה"כ לתשלום |
|--------------------------|-----------|-------------|--------------|-------------------|------------------|-------------|
| פרטי חשבון עבור תאריכים: | | | | | | |
| 777 | פסגה | 01/06/19 | 30/06/19 | 108,398.32 | 47.67 | 1,122.77 ₪ |
| 778 | גבע | 49,450.13 | 50,356.63 | -906.50 | 39.50 | 358.07 ₪ |
| 779 | שפל | 63,883.29 | 64,875.83 | -992.54 | 32.70 | 324.56 ₪ |



להיט בראש - 1 - 00024451

| סוג תעריף | סוג צריכה | קריאה קודמת | קריאה נוכחית | סה"כ צריכה בקוט"ש | מחיר לקוט"ש בא"ג | סה"כ לתשלום |
|--------------------------|-----------|-------------|--------------|-------------------|------------------|-------------|
| פרטי חשבון עבור תאריכים: | | | 30/06/19 | 01/06/19 | | |
| 777 | פסגה | 406,344.30 | 409,924.90 | -3,580.60 | 47.67 | ₪ -1,706.87 |
| 778 | גבע | 186,517.03 | 187,384.93 | -867.90 | 39.50 | ₪ -342.82 |
| 779 | שפל | 84,790.68 | 85,009.76 | -219.08 | 32.70 | ₪ -71.64 |

פרנסקו בעמ - 3 - 00024451

| סוג תעריף | סוג צריכה | קריאה קודמת | קריאה נוכחית | סה"כ צריכה בקוט"ש | מחיר לקוט"ש בא"ג | סה"כ לתשלום |
|--------------------------|-----------|-------------|--------------|-------------------|------------------|-------------|
| פרטי חשבון עבור תאריכים: | | | 30/06/19 | 01/06/19 | | |
| 777 | פסגה | 315,786.41 | 318,760.05 | -2,973.64 | 47.67 | ₪ -1,417.53 |
| 778 | גבע | 192,880.04 | 193,749.72 | -869.68 | 39.50 | ₪ -343.52 |
| 779 | שפל | 212,407.31 | 213,565.20 | -1,157.90 | 32.70 | ₪ -378.63 |

קרולינה למקה - 4 - 00024451

| סוג תעריף | סוג צריכה | קריאה קודמת | קריאה נוכחית | סה"כ צריכה בקוט"ש | מחיר לקוט"ש בא"ג | סה"כ לתשלום |
|--------------------------|-----------|-------------|--------------|-------------------|------------------|-------------|
| פרטי חשבון עבור תאריכים: | | | 30/06/19 | 01/06/19 | | |
| 777 | פסגה | 24,391.58 | 26,670.26 | -2,278.67 | 47.67 | ₪ -1,086.24 |
| 778 | גבע | 9,147.17 | 9,902.86 | -755.70 | 39.50 | ₪ -298.50 |
| 779 | שפל | 10,049.79 | 10,408.62 | -358.83 | 32.70 | ₪ -117.34 |

ורדינון - 5 - 00024451

| סוג תעריף | סוג צריכה | קריאה קודמת | קריאה נוכחית | סה"כ צריכה בקוט"ש | מחיר לקוט"ש בא"ג | סה"כ לתשלום |
|--------------------------|-----------|-------------|--------------|-------------------|------------------|-------------|
| פרטי חשבון עבור תאריכים: | | | 30/06/19 | 01/06/19 | | |
| 777 | פסגה | 367,542.10 | 370,166.27 | -2,624.17 | 47.67 | ₪ -1,250.94 |
| 778 | גבע | 178,753.82 | 179,629.62 | -875.80 | 39.50 | ₪ -345.94 |
| 779 | שפל | 127,088.29 | 127,326.44 | -238.15 | 32.70 | ₪ -77.87 |

סטימצקי - 6 - 00024451

| סוג תעריף | סוג צריכה | קריאה קודמת | קריאה נוכחית | סה"כ צריכה בקוט"ש | מחיר לקוט"ש בא"ג | סה"כ לתשלום |
|--------------------------|-----------|-------------|--------------|-------------------|------------------|-------------|
| פרטי חשבון עבור תאריכים: | | | 30/06/19 | 01/06/19 | | |
| 777 | פסגה | 159,157.17 | 160,508.29 | -1,351.12 | 47.67 | ₪ -644.08 |
| 778 | גבע | 80,544.79 | 80,938.27 | -393.48 | 39.50 | ₪ -155.43 |
| 779 | שפל | 67,874.19 | 68,116.43 | -242.24 | 32.70 | ₪ -79.21 |



נעלי נמרוד - 8 - 00024451

| סוג תעריף | סוג צריכה | קריאה קודמת | קריאה נוכחית | סה"כ צריכה בקוט"ש | מחיר לקוט"ש בא"ג | סה"כ לתשלום |
|-----------|-----------|-------------|--------------|--------------------------|------------------|-------------|
| | | 01/06/19 | 30/06/19 | פרטי חשבון עבור תאריכים: | | |
| 777 | פסגה | 244,984.41 | 247,060.92 | -2,076.51 | 47.67 | ₪ -989.87 |
| 778 | גבע | 128,518.73 | 128,998.48 | -479.75 | 39.50 | ₪ -189.50 |
| 779 | שפל | 117,492.82 | 117,816.59 | -323.77 | 32.70 | ₪ -105.87 |

שקם אלקטריק - 2 - 00024455

| סוג תעריף | סוג צריכה | קריאה קודמת | קריאה נוכחית | סה"כ צריכה בקוט"ש | מחיר לקוט"ש בא"ג | סה"כ לתשלום |
|-----------|-----------|-------------|--------------|--------------------------|------------------|-------------|
| | | 01/06/19 | 30/06/19 | פרטי חשבון עבור תאריכים: | | |
| 777 | פסגה | 936,274.22 | 948,525.84 | -12,251.62 | 47.67 | ₪ -5,840.35 |
| 778 | גבע | 347,161.60 | 351,222.55 | -4,060.94 | 39.50 | ₪ -1,604.07 |
| 779 | שפל | 395,665.38 | 398,974.76 | -3,309.38 | 32.70 | ₪ -1,082.17 |

רנואר - 3 - 00024455

| סוג תעריף | סוג צריכה | קריאה קודמת | קריאה נוכחית | סה"כ צריכה בקוט"ש | מחיר לקוט"ש בא"ג | סה"כ לתשלום |
|-----------|-----------|-------------|--------------|--------------------------|------------------|-------------|
| | | 01/06/19 | 30/06/19 | פרטי חשבון עבור תאריכים: | | |
| 777 | פסגה | 148,622.88 | 162,412.12 | -13,789.24 | 47.67 | ₪ -6,573.33 |
| 778 | גבע | 52,144.22 | 56,464.92 | -4,320.69 | 39.50 | ₪ -1,706.67 |
| 779 | שפל | 62,064.15 | 63,488.17 | -1,424.02 | 32.70 | ₪ -465.66 |

אייס - 4 - 00024455

| סוג תעריף | סוג צריכה | קריאה קודמת | קריאה נוכחית | סה"כ צריכה בקוט"ש | מחיר לקוט"ש בא"ג | סה"כ לתשלום |
|-----------|-----------|--------------|--------------|--------------------------|------------------|--------------|
| | | 01/06/19 | 30/06/19 | פרטי חשבון עבור תאריכים: | | |
| 777 | פסגה | 2,467,250.10 | 2,494,486.72 | -27,236.62 | 47.67 | ₪ -12,983.70 |
| 778 | גבע | 1,022,538.55 | 1,031,705.98 | -9,167.42 | 39.50 | ₪ -3,621.13 |
| 779 | שפל | 1,553,828.53 | 1,563,279.32 | -9,450.79 | 32.70 | ₪ -3,090.41 |

ראשי שלב ב' - 8 - 00024455

| סוג תעריף | סוג צריכה | קריאה קודמת | קריאה נוכחית | סה"כ צריכה בקוט"ש | מחיר לקוט"ש בא"ג | סה"כ לתשלום |
|-----------|-----------|---------------|---------------|--------------------------|------------------|-------------|
| | | 01/06/19 | 30/06/19 | פרטי חשבון עבור תאריכים: | | |
| 777 | פסגה | 14,851,217.00 | 15,024,513.70 | 173,296.70 | 47.67 | ₪ 82,610.54 |
| 778 | גבע | 6,222,572.00 | 6,282,291.70 | 59,719.70 | 39.50 | ₪ 23,589.28 |
| 779 | שפל | 10,297,192.95 | 10,362,424.95 | 65,232.00 | 32.70 | ₪ 21,330.86 |



פוקס הום - 1 - 13080899

| סוג תעריף | סוג צריכה | קריאה קודמת | קריאה נוכחית | סה"כ צריכה בקוט"ש | מחיר לקוט"ש בא"ג | סה"כ לתשלום |
|--------------------------|-----------|-------------|--------------|-------------------|------------------|-------------|
| פרטי חשבון עבור תאריכים: | | | | | | |
| 777 | פסגה | 01/06/19 | 30/06/19 | -9,838.80 | 47.67 | ₪ -4,690.16 |
| 778 | גבע | 59,588.00 | 62,262.00 | -2,674.00 | 39.50 | ₪ -1,056.23 |
| 779 | שפל | 67,717.20 | 68,933.60 | -1,216.40 | 32.70 | ₪ -397.76 |

אמריקן איגל - 2 - 13080899

| סוג תעריף | סוג צריכה | קריאה קודמת | קריאה נוכחית | סה"כ צריכה בקוט"ש | מחיר לקוט"ש בא"ג | סה"כ לתשלום |
|--------------------------|-----------|-------------|--------------|-------------------|------------------|-------------|
| פרטי חשבון עבור תאריכים: | | | | | | |
| 777 | פסגה | 01/06/19 | 30/06/19 | -12,365.20 | 47.67 | ₪ -5,894.49 |
| 778 | גבע | 93,294.00 | 98,219.60 | -4,925.60 | 39.50 | ₪ -1,945.61 |
| 779 | שפל | 154,012.80 | 159,692.00 | -5,679.20 | 32.70 | ₪ -1,857.10 |

אקונה מטטה - 2 - 15114176

| סוג תעריף | סוג צריכה | קריאה קודמת | קריאה נוכחית | סה"כ צריכה בקוט"ש | מחיר לקוט"ש בא"ג | סה"כ לתשלום |
|--------------------------|-----------|-------------|--------------|-------------------|------------------|-------------|
| פרטי חשבון עבור תאריכים: | | | | | | |
| 777 | פסגה | 01/06/19 | 30/06/19 | -1,677.80 | 47.67 | ₪ -799.81 |
| 778 | גבע | 10,318.30 | 10,738.40 | -420.10 | 39.50 | ₪ -165.94 |
| 779 | שפל | 12,242.40 | 12,408.10 | -165.70 | 32.70 | ₪ -54.18 |

באג - 3 - 15114176

| סוג תעריף | סוג צריכה | קריאה קודמת | קריאה נוכחית | סה"כ צריכה בקוט"ש | מחיר לקוט"ש בא"ג | סה"כ לתשלום |
|--------------------------|-----------|-------------|--------------|-------------------|------------------|-------------|
| פרטי חשבון עבור תאריכים: | | | | | | |
| 777 | פסגה | 01/06/19 | 30/06/19 | -3,525.90 | 47.67 | ₪ -1,680.80 |
| 778 | גבע | 21,650.80 | 22,687.90 | -1,037.10 | 39.50 | ₪ -409.65 |
| 779 | שפל | 24,720.00 | 25,241.20 | -521.20 | 32.70 | ₪ -170.43 |

פאפיה - 4 - 15114176

| סוג תעריף | סוג צריכה | קריאה קודמת | קריאה נוכחית | סה"כ צריכה בקוט"ש | מחיר לקוט"ש בא"ג | סה"כ לתשלום |
|--------------------------|-----------|-------------|--------------|-------------------|------------------|-------------|
| פרטי חשבון עבור תאריכים: | | | | | | |
| 777 | פסגה | 01/06/19 | 30/06/19 | -1,944.10 | 47.67 | ₪ -926.75 |
| 778 | גבע | 11,933.40 | 12,374.40 | -441.00 | 39.50 | ₪ -174.20 |
| 779 | שפל | 13,273.50 | 13,369.90 | -96.40 | 32.70 | ₪ -31.52 |



מראות 2 - 5 - 15114176

| סה"כ לתשלום | מחיר לקוט"ש בא"ג | סה"כ צריכה בקוט"ש | קריאה נוכחית | קריאה קודמת | סוג צריכה | סוג תעריף |
|-------------|------------------|-------------------|--------------|-------------|--------------------------|-----------|
| | | | 30/06/19 | 01/06/19 | פרטי חשבון עבור תאריכים: | |
| ₪ -15.78 | 47.67 | -33.10 | 25,456.90 | 25,423.80 | פסגה | 777 |
| ₪ -6.52 | 39.50 | -16.50 | 9,461.20 | 9,444.70 | גבע | 778 |
| ₪ -8.04 | 32.70 | -24.60 | 9,861.80 | 9,837.20 | שפל | 779 |

קרוס - 6 - 15114176

| סה"כ לתשלום | מחיר לקוט"ש בא"ג | סה"כ צריכה בקוט"ש | קריאה נוכחית | קריאה קודמת | סוג צריכה | סוג תעריף |
|-------------|------------------|-------------------|--------------|-------------|--------------------------|-----------|
| | | | 30/06/19 | 01/06/19 | פרטי חשבון עבור תאריכים: | |
| ₪ -2,161.93 | 47.67 | -4,535.20 | 87,266.80 | 82,731.60 | פסגה | 777 |
| ₪ -550.75 | 39.50 | -1,394.30 | 34,534.10 | 33,139.80 | גבע | 778 |
| ₪ -101.37 | 32.70 | -310.00 | 29,040.50 | 28,730.50 | שפל | 779 |

ללין - 7 - 15114176

| סה"כ לתשלום | מחיר לקוט"ש בא"ג | סה"כ צריכה בקוט"ש | קריאה נוכחית | קריאה קודמת | סוג צריכה | סוג תעריף |
|-------------|------------------|-------------------|--------------|-------------|--------------------------|-----------|
| | | | 30/06/19 | 01/06/19 | פרטי חשבון עבור תאריכים: | |
| ₪ -1,077.01 | 47.67 | -2,259.30 | 43,553.60 | 41,294.30 | פסגה | 777 |
| ₪ -243.44 | 39.50 | -616.30 | 15,367.10 | 14,750.80 | גבע | 778 |
| ₪ -75.83 | 32.70 | -231.90 | 15,045.40 | 14,813.50 | שפל | 779 |

אניפט - 8 - 15114176

| סה"כ לתשלום | מחיר לקוט"ש בא"ג | סה"כ צריכה בקוט"ש | קריאה נוכחית | קריאה קודמת | סוג צריכה | סוג תעריף |
|-------------|------------------|-------------------|--------------|-------------|--------------------------|-----------|
| | | | 30/06/19 | 01/06/19 | פרטי חשבון עבור תאריכים: | |
| ₪ -763.91 | 47.67 | -1,602.50 | 17,148.70 | 15,546.20 | פסגה | 777 |
| ₪ -229.57 | 39.50 | -581.20 | 6,936.60 | 6,355.40 | גבע | 778 |
| ₪ -143.49 | 32.70 | -438.80 | 11,521.30 | 11,082.50 | שפל | 779 |

טופ 10 - 13 - 15114176

| סה"כ לתשלום | מחיר לקוט"ש בא"ג | סה"כ צריכה בקוט"ש | קריאה נוכחית | קריאה קודמת | סוג צריכה | סוג תעריף |
|-------------|------------------|-------------------|--------------|-------------|--------------------------|-----------|
| | | | 30/06/19 | 01/06/19 | פרטי חשבון עבור תאריכים: | |
| ₪ -808.15 | 47.67 | -1,695.30 | 26,956.60 | 25,261.30 | פסגה | 777 |
| ₪ -223.33 | 39.50 | -565.40 | 11,101.00 | 10,535.60 | גבע | 778 |
| ₪ -64.78 | 32.70 | -198.10 | 9,985.80 | 9,787.70 | שפל | 779 |



בית חולים - 14 - 15114176

| סה"כ לתשלום | מחיר לקוט"ש בא"ג | סה"כ צריכה בקוט"ש | קריאה נוכחית | קריאה קודמת | סוג צריכה | סוג תעריף |
|-------------|------------------|-------------------|--------------|-------------|--------------------------|-----------|
| | | | 30/06/19 | 01/06/19 | פרטי חשבון עבור תאריכים: | |
| ₪ -867.07 | 47.67 | -1,818.90 | 22,582.40 | 20,763.50 | פסגה | 777 |
| ₪ -279.98 | 39.50 | -708.80 | 9,774.40 | 9,065.60 | גבע | 778 |
| ₪ -294.86 | 32.70 | -901.70 | 19,273.10 | 18,371.40 | שפל | 779 |

מרפאות - 1 - 16092186

| סה"כ לתשלום | מחיר לקוט"ש בא"ג | סה"כ צריכה בקוט"ש | קריאה נוכחית | קריאה קודמת | סוג צריכה | סוג תעריף |
|--------------|------------------|-------------------|--------------|-------------|--------------------------|-----------|
| | | | 30/06/19 | 01/06/19 | פרטי חשבון עבור תאריכים: | |
| ₪ -21,877.67 | 47.67 | -45,894.00 | 554,655.00 | 508,761.00 | פסגה | 777 |
| ₪ -6,926.32 | 39.50 | -17,535.00 | 252,078.00 | 234,543.00 | גבע | 778 |
| ₪ -11,895.93 | 32.70 | -36,379.00 | 739,584.00 | 703,205.00 | שפל | 779 |

סה"כ לדירה:

| שיא ביקוש | סה"כ | שפל | גבע | פסגה | |
|-----------|-------------|-------------|------------|-------------|-------------|
| 923.00 | 100,347.38 | 33,886.52 | 18,476.92 | 47,983.94 | סה"כ צריכה |
| | ₪ 41,253.22 | ₪ 11,080.89 | ₪ 7,298.38 | ₪ 22,873.95 | סה"כ לתשלום |

| | | |
|-------------|--------------------|---------------------|
| ₪ 0.00 | תשלום קבוע | |
| ₪ 41,253.22 | סה"כ לתשלום | לא כולל מע"מ |

09/07/19 תאריך הפקה:
 30/06/19 תאריך קריאה נוכחית:
 01/06/19 תאריך קריאה קודמת:

שם דייר: צילדרן פלייס
 שם אתר: עמק סנטר עפולה משולב

לקוח/ה נכבד/ה, אנו מתכבדים להגיש את חישוב צריכת החשמל לתקופה 01/06/19 - 30/06/19:

צילדרן פלייס - 8 - 00023848 (3x250)

| סוג תעריף | סוג צריכה | קריאה קודמת | קריאה נוכחית | סה"כ צריכה בקוט"ש | מחיר לקוט"ש בא"ג | סה"כ לתשלום |
|-----------|-----------|-------------|--------------|-------------------|--------------------------|-------------|
| | | | 30/06/19 | 01/06/19 | פרטי חשבון עבור תאריכים: | |
| 777 | פסגה | 246,584.18 | 248,908.12 | 2,323.93 | 47.67 | 1,107.82 ₪ |
| 778 | גבע | 122,836.44 | 123,455.86 | 619.42 | 39.50 | 244.67 ₪ |
| 779 | שפל | 164,879.34 | 165,221.62 | 342.27 | 32.70 | 111.92 ₪ |

ציבורי

| סוג תעריף | סוג צריכה | קריאה קודמת | קריאה נוכחית | סה"כ צריכה בקוט"ש | מחיר לקוט"ש בא"ג | סה"כ לתשלום |
|-----------|-----------|-------------|--------------|-------------------|--------------------------|-------------|
| | | | 30/06/19 | 01/06/19 | פרטי חשבון עבור תאריכים: | |
| 777 | פסגה | | | 0.000 | 47.67 | 0.00 ₪ |
| 778 | גבע | | | 0.000 | 39.50 | 0.00 ₪ |
| 779 | שפל | | | 0.000 | 32.70 | 0.00 ₪ |

סה"כ לדירה:

| פסגה | גבע | שפל | סה"כ | שיא ביקוש |
|------------|----------|----------|------------|-----------|
| 2,323.93 | 619.42 | 342.27 | 3,285.62 | 13.17 |
| 1,107.82 ₪ | 244.67 ₪ | 111.92 ₪ | 1,464.41 ₪ | |

סה"כ צריכה
 סה"כ לתשלום

| | | |
|------------|---|---------------------|
| 195.61 ₪ | תשלום קבוע | |
| 13.04 ₪ | תשלום עבור גודל חיבור בKVA (3x250) | |
| 1,673.07 ₪ | סה"כ לתשלום | לא כולל מע"מ |

התפלגות חיוב בש"ח לפי תע"ז

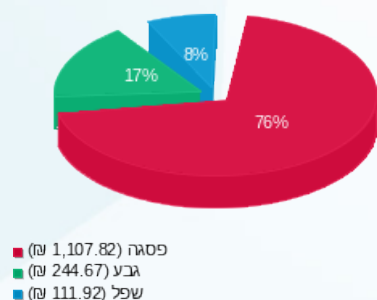

הסטוריית צריכה בקוט"ש

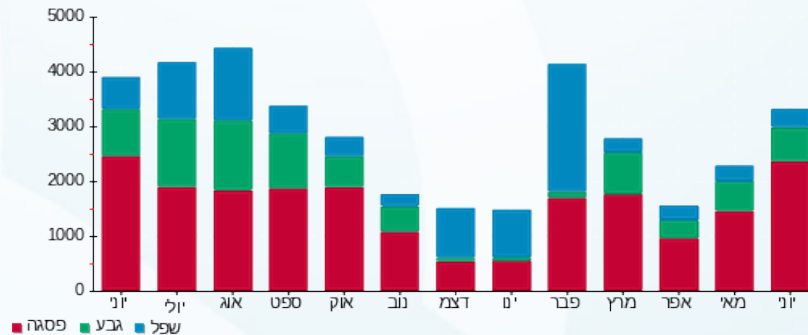

09/07/19 תאריך הפקה:
 30/06/19 תאריך קריאה נוכחית:
 01/06/19 תאריך קריאה קודמת:

שם דייר: קאסטרו
 שם אתר: עמק סנטר עפולה משולב

לקוח/ה נכבד/ה, אנו מתכבדים להגיש את חישוב צריכת החשמל לתקופה 01/06/19 - 30/06/19:

קאסטרו - 4 - 00023834 (3x160)

| סוג תעריף | סוג צריכה | קריאה קודמת | קריאה נוכחית | סה"כ צריכה בקוט"ש | מחיר לקוט"ש בא"ג | סה"כ לתשלום |
|-----------|-----------|--------------|--------------|--------------------------|------------------|-------------|
| | | 01/06/19 | 30/06/19 | פרטי חשבון עבור תאריכים: | | |
| 777 | פסגה | 1,392,683.18 | 1,403,402.85 | 10,719.67 | 47.67 | 5,110.07 ₪ |
| 778 | גבע | 891,814.03 | 895,192.08 | 3,378.05 | 39.50 | 1,334.33 ₪ |
| 779 | שפל | 732,142.39 | 735,679.28 | 3,536.89 | 32.70 | 1,156.56 ₪ |

ציבור

| סוג תעריף | סוג צריכה | קריאה קודמת | קריאה נוכחית | סה"כ צריכה בקוט"ש | מחיר לקוט"ש בא"ג | סה"כ לתשלום |
|-----------|-----------|-------------|--------------|--------------------------|------------------|-------------|
| | | 01/06/19 | 30/06/19 | פרטי חשבון עבור תאריכים: | | |
| 777 | פסגה | | | 0.000 | 47.67 | 0.00 ₪ |
| 778 | גבע | | | 0.000 | 39.50 | 0.00 ₪ |
| 779 | שפל | | | 0.000 | 32.70 | 0.00 ₪ |

סה"כ לדירה:

| פסגה | גבע | שפל | סה"כ | שיא ביקוש |
|------------|------------|------------|------------|-----------|
| 10,719.67 | 3,378.05 | 3,536.89 | 17,634.61 | 70.32 |
| 5,110.07 ₪ | 1,334.33 ₪ | 1,156.56 ₪ | 7,600.96 ₪ | |

סה"כ צריכה
 סה"כ לתשלום

| | | |
|------------|---|---------------------|
| 195.61 ₪ | תשלום קבוע | |
| 8.35 ₪ | תשלום עבור גודל חיבור בKVA (3x160) | |
| 7,804.92 ₪ | סה"כ לתשלום | לא כולל מע"מ |

התפלגות חיוב בש"ח לפי תע"ז

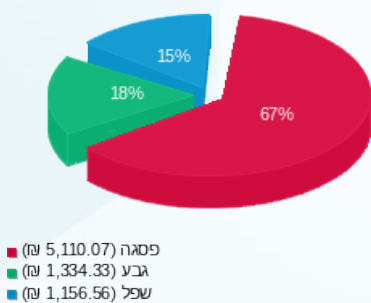

הסטוריית צריכה בקוט"ש

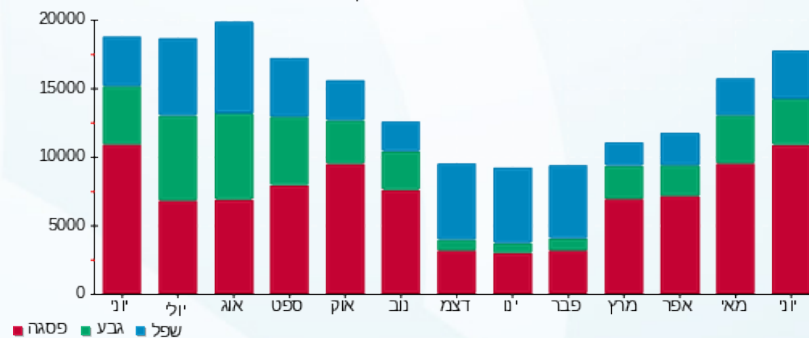



09/07/19

תאריך הפקדה:

30/06/19

תאריך קריאה נוכחית:

01/06/19

תאריך קריאה קודמת:

שם דייר: קו האופנה
שם אתר: עמק סנטר עפולה משולב

לקוח/ה נכבד/ה, אנו מתכבדים להגיש את חישוב צריכת החשמל לתקופה 01/06/19 - 30/06/19:

קו האופנה - 3 - 00023834 (3x160)

| סוג תעריף | סוג צריכה | קריאה קודמת | קריאה נוכחית | סה"כ צריכה בקוט"ש | מחיר לקוט"ש בא"ג | סה"כ לתשלום |
|--------------------------|-----------|--------------|--------------|-------------------|------------------|-------------|
| פרטי חשבון עבור תאריכים: | | | | | | |
| | | 01/06/19 | 30/06/19 | | | |
| 777 | פסגה | 1,082,883.50 | 1,091,542.85 | 8,659.34 | 47.67 | 4,127.91 ₪ |
| 778 | גבע | 649,118.16 | 651,923.83 | 2,805.67 | 39.50 | 1,108.24 ₪ |
| 779 | שפל | 561,585.63 | 562,764.23 | 1,178.60 | 32.70 | 385.40 ₪ |

ציבור

| סוג תעריף | סוג צריכה | קריאה קודמת | קריאה נוכחית | סה"כ צריכה בקוט"ש | מחיר לקוט"ש בא"ג | סה"כ לתשלום |
|--------------------------|-----------|-------------|--------------|-------------------|------------------|-------------|
| פרטי חשבון עבור תאריכים: | | | | | | |
| | | 01/06/19 | 30/06/19 | | | |
| 777 | פסגה | | | 0.000 | 47.67 | 0.00 ₪ |
| 778 | גבע | | | 0.000 | 39.50 | 0.00 ₪ |
| 779 | שפל | | | 0.000 | 32.70 | 0.00 ₪ |

סה"כ לדירה:

| פסגה | גבע | שפל | סה"כ | שיא ביקוש |
|------------|------------|----------|------------|-----------|
| 8,659.34 | 2,805.67 | 1,178.60 | 12,643.62 | 44.80 |
| ₪ 4,127.91 | ₪ 1,108.24 | ₪ 385.40 | ₪ 5,621.55 | |

סה"כ צריכה

סה"כ לתשלום

| | | |
|------------|------------------------------------|--------------|
| 195.61 ₪ | תשלום קבוע | |
| 8.35 ₪ | תשלום עבור גודל חיבור בKVA (3x160) | |
| 5,825.51 ₪ | סה"כ לתשלום | לא כולל מע"מ |

התפלגות חיוב בש"ח לפי תע"ז

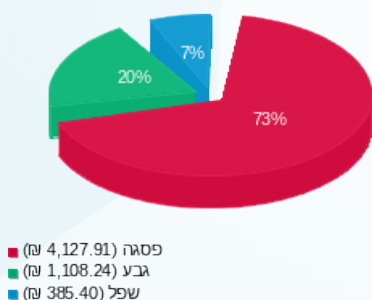

הסטוריית צריכה בקוט"ש

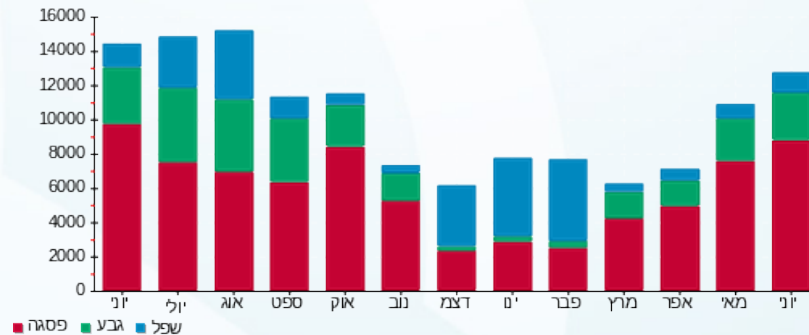

09/07/19 תאריך הפקה:
 30/06/19 תאריך קריאה נוכחית:
 01/06/19 תאריך קריאה קודמת:

שם דייר: קסטרו ילדים
 שם אתר: עמק סנטר עפולה משולב

לקוח/ה נכבד/ה, אנו מתכבדים להגיש את חישוב צריכת החשמל לתקופה 01/06/19 - 30/06/19:

קסטרו ילדים - 2 - 00022683 (3x100)

| סוג תעריף | סוג צריכה | קריאה קודמת | קריאה נוכחית | סה"כ צריכה בקוט"ש | מחיר לקוט"ש בא"ג | סה"כ לתשלום |
|--------------------------|-----------|-------------|--------------|-------------------|------------------|-------------|
| פרטי חשבון עבור תאריכים: | | | 01/06/19 | 30/06/19 | | |
| 777 | פסגה | 509,142.29 | 512,730.25 | 3,587.96 | 47.67 | 1,710.38 ₪ |
| 778 | גבע | 318,836.52 | 319,949.82 | 1,113.31 | 39.50 | 439.76 ₪ |
| 779 | שפל | 351,796.63 | 352,652.84 | 856.20 | 32.70 | 279.98 ₪ |

ציבורי

| סוג תעריף | סוג צריכה | קריאה קודמת | קריאה נוכחית | סה"כ צריכה בקוט"ש | מחיר לקוט"ש בא"ג | סה"כ לתשלום |
|--------------------------|-----------|-------------|--------------|-------------------|------------------|-------------|
| פרטי חשבון עבור תאריכים: | | | 01/06/19 | 30/06/19 | | |
| 777 | פסגה | | | 0.000 | 47.67 | 0.00 ₪ |
| 778 | גבע | | | 0.000 | 39.50 | 0.00 ₪ |
| 779 | שפל | | | 0.000 | 32.70 | 0.00 ₪ |

סה"כ לדייר:

| פסגה | גבע | שפל | סה"כ | שיא ביקוש |
|------------|----------|----------|------------|-----------|
| 3,587.96 | 1,113.31 | 856.20 | 5,557.47 | 18.35 |
| 1,710.38 ₪ | 439.76 ₪ | 279.98 ₪ | 2,430.11 ₪ | |

סה"כ צריכה
 סה"כ לתשלום

| | | |
|------------|-------------------------------------|--------------|
| 195.61 ₪ | תשלום קבוע | |
| 5.22 ₪ | תשלום עבור גודל חיבור ב KVA (3x100) | |
| 2,630.94 ₪ | סה"כ לתשלום | לא כולל מע"מ |

התפלגות חיוב בש"ח לפי תע"ז

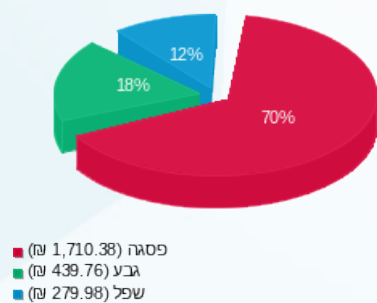

הסטוריית צריכה בקוט"ש

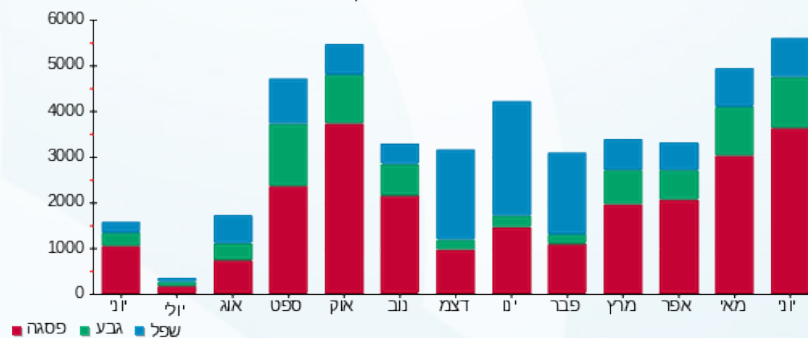



09/07/19

תאריך הפקה:

שם דייר: קפה לנדזור

30/06/19

תאריך קריאה נוכחית:

שם אתר: עמק סנטר עפולה משולב

01/06/19

תאריך קריאה קודמת:

לקוח/ה נכבד/ה, אנו מתכבדים להגיש את חישוב צריכת החשמל לתקופה 01/06/19 - 30/06/19:

קפה לנדזור - 6 - 00024445 (3x160)

| סוג תעריף | סוג צריכה | קריאה קודמת | קריאה נוכחית | סה"כ צריכה בקוט"ש | מחיר לקוט"ש בא"ג | סה"כ לתשלום |
|-----------|-----------|-------------|--------------|-------------------|------------------|--------------------------|
| | | 01/06/19 | 30/06/19 | | | פרטי חשבון עבור תאריכים: |
| 777 | פסגה | 395,717.17 | 406,823.03 | 11,105.86 | 47.67 | 5,294.16 ₪ |
| 778 | גבע | 215,059.12 | 220,106.15 | 5,047.04 | 39.50 | 1,993.58 ₪ |
| 779 | שפל | 448,063.53 | 455,148.36 | 7,084.83 | 32.70 | 2,316.74 ₪ |

ציבור

| סוג תעריף | סוג צריכה | קריאה קודמת | קריאה נוכחית | סה"כ צריכה בקוט"ש | מחיר לקוט"ש בא"ג | סה"כ לתשלום |
|-----------|-----------|-------------|--------------|-------------------|------------------|--------------------------|
| | | 01/06/19 | 30/06/19 | | | פרטי חשבון עבור תאריכים: |
| 777 | פסגה | | | 0.000 | 47.67 | 0.00 ₪ |
| 778 | גבע | | | 0.000 | 39.50 | 0.00 ₪ |
| 779 | שפל | | | 0.000 | 32.70 | 0.00 ₪ |

סה"כ לדירה:

| פסגה | גבע | שפל | סה"כ | שיא ביקוש |
|------------|------------|------------|------------|-----------|
| 11,105.86 | 5,047.04 | 7,084.83 | 23,237.72 | 57.17 |
| ₪ 5,294.16 | ₪ 1,993.58 | ₪ 2,316.74 | ₪ 9,604.48 | |

סה"כ צריכה

סה"כ לתשלום

| | | |
|------------|------------------------------------|--------------|
| 195.61 ₪ | תשלום קבוע | |
| 8.35 ₪ | תשלום עבור גודל חיבור בKVA (3x160) | |
| 9,808.44 ₪ | סה"כ לתשלום | לא כולל מע"מ |

התפלגות חיוב בש"ח לפי תע"ז

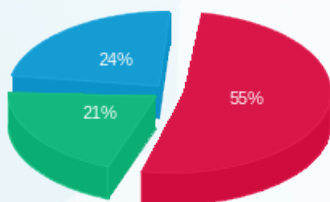

פסגה (5,294.16 ₪) 24%
 גבע (1,993.58 ₪) 21%
 שפל (2,316.74 ₪) 55%

הסטוריית צריכה בקוט"ש

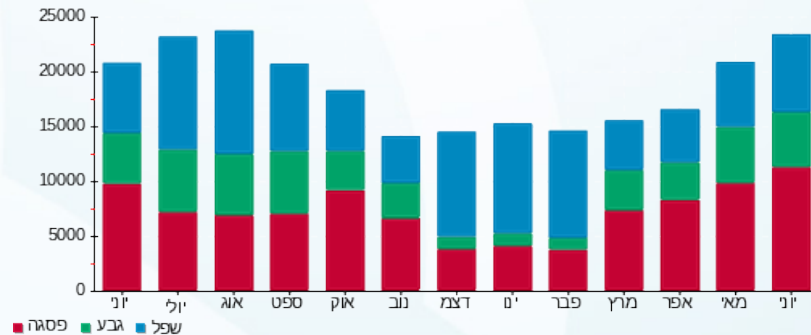

09/07/19 תאריך הפקה:
 30/06/19 תאריך קריאה נוכחית:
 01/06/19 תאריך קריאה קודמת:

שם דייר: קרולינה למקה
 שם אתר: עמק סנטר עפולה משולב

לקוח/ה נכבד/ה, אנו מתכבדים להגיש את חישוב צריכת החשמל לתקופה 01/06/19 - 30/06/19:

קרולינה - 4 - 00024451 (3x63)

| סוג תעריף | סוג צריכה | קריאה קודמת | קריאה נוכחית | סה"כ צריכה בקוט"ש | מחיר לקוט"ש בא"ג | סה"כ לתשלום |
|--------------------------|-----------|-------------|--------------|-------------------|------------------|-------------|
| פרטי חשבון עבור תאריכים: | | | 30/06/19 | 01/06/19 | | |
| 777 | פסגה | 24,391.58 | 26,670.26 | 2,278.67 | 47.67 | 1,086.24 ₪ |
| 778 | גבע | 9,147.17 | 9,902.86 | 755.70 | 39.50 | 298.50 ₪ |
| 779 | שפל | 10,049.79 | 10,408.62 | 358.83 | 32.70 | 117.34 ₪ |

ציבורי

| סוג תעריף | סוג צריכה | קריאה קודמת | קריאה נוכחית | סה"כ צריכה בקוט"ש | מחיר לקוט"ש בא"ג | סה"כ לתשלום |
|--------------------------|-----------|-------------|--------------|-------------------|------------------|-------------|
| פרטי חשבון עבור תאריכים: | | | 30/06/19 | 01/06/19 | | |
| 777 | פסגה | | | 0.000 | 47.67 | 0.00 ₪ |
| 778 | גבע | | | 0.000 | 39.50 | 0.00 ₪ |
| 779 | שפל | | | 0.000 | 32.70 | 0.00 ₪ |

סה"כ לדירה:

| פסגה | גבע | שפל | סה"כ | שיא ביקוש |
|------------|----------|----------|------------|-----------|
| 2,278.67 | 755.70 | 358.83 | 3,393.20 | 12.30 |
| 1,086.24 ₪ | 298.50 ₪ | 117.34 ₪ | 1,502.08 ₪ | |

סה"כ צריכה
 סה"כ לתשלום

| | | |
|------------|---|---------------------|
| 195.61 ₪ | תשלום קבוע | |
| 3.29 ₪ | תשלום עבור גודל חיבור ב-KVA (3x63) | |
| 1,700.98 ₪ | סה"כ לתשלום | לא כולל מע"מ |

התפלגות חיוב בש"ח לפי תע"ז

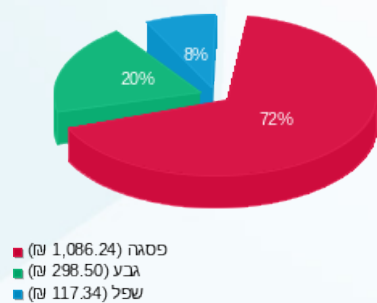

הסטוריית צריכה בקוט"ש

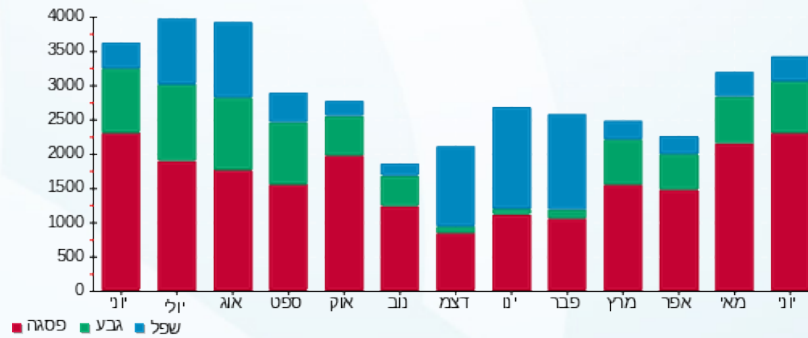

09/07/19 תאריך הפקה:
 30/06/19 תאריך קריאה נוכחית:
 01/06/19 תאריך קריאה קודמת:

שם דייר: קרוקס
 שם אתר: עמק סנטר עפולה משולב

לקוח/ה נכבד/ה, אנו מתכבדים להגיש את חישוב צריכת החשמל לתקופה 01/06/19 - 30/06/19:

קרוקס - 6 - 15114176 (3x100)

| סוג תעריף | סוג צריכה | קריאה קודמת | קריאה נוכחית | סה"כ צריכה בקוט"ש | מחיר לקוט"ש בא"ג | סה"כ לתשלום |
|-----------|-----------|-------------|--------------|-------------------|--------------------------|-------------|
| | | | 30/06/19 | 01/06/19 | פרטי חשבון עבור תאריכים: | |
| 777 | פסגה | 82,731.60 | 87,266.80 | 4,535.20 | 47.67 | 2,161.93 ₪ |
| 778 | גבע | 33,139.80 | 34,534.10 | 1,394.30 | 39.50 | 550.75 ₪ |
| 779 | שפל | 28,730.50 | 29,040.50 | 310.00 | 32.70 | 101.37 ₪ |

ציבורי

| סוג תעריף | סוג צריכה | קריאה קודמת | קריאה נוכחית | סה"כ צריכה בקוט"ש | מחיר לקוט"ש בא"ג | סה"כ לתשלום |
|-----------|-----------|-------------|--------------|-------------------|--------------------------|-------------|
| | | | 30/06/19 | 01/06/19 | פרטי חשבון עבור תאריכים: | |
| 777 | פסגה | | | 0.000 | 47.67 | 0.00 ₪ |
| 778 | גבע | | | 0.000 | 39.50 | 0.00 ₪ |
| 779 | שפל | | | 0.000 | 32.70 | 0.00 ₪ |

סה"כ לדייר:

| פסגה | גבע | שפל | סה"כ | שיא ביקוש |
|------------|----------|----------|------------|-----------|
| 4,535.20 | 1,394.30 | 310.00 | 6,239.50 | 47.89 |
| 2,161.93 ₪ | 550.75 ₪ | 101.37 ₪ | 2,814.05 ₪ | |

סה"כ צריכה
 סה"כ לתשלום

| | | |
|------------|------------------------------------|--------------|
| 195.61 ₪ | תשלום קבוע | |
| 5.22 ₪ | תשלום עבור גודל חיבור בKVA (3x100) | |
| 3,014.88 ₪ | סה"כ לתשלום | לא כולל מע"מ |

התפלגות חיוב בש"ח לפי תע"ז

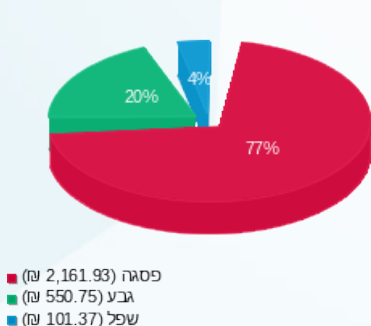

הסטוריית צריכה בקוט"ש

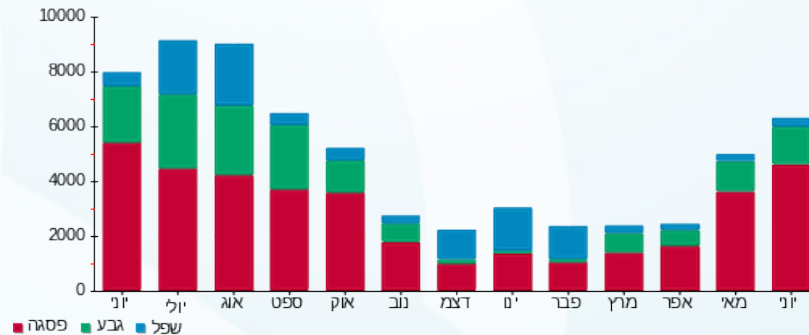

09/07/19 תאריך הפקה:
 30/06/19 תאריך קריאה נוכחית:
 01/06/19 תאריך קריאה קודמת:

שם דייר: קרייזי ליין
 שם אתר: עמק סנטר עפולה משולב

לקוח/ה נכבד/ה, אנו מתכבדים להגיש את חישוב צריכת החשמל לתקופה 01/06/19 - 30/06/19:

קרייזי ליין - 2 - 00023856 (3x100)

| סוג תעריף | סוג צריכה | קריאה קודמת | קריאה נוכחית | סה"כ צריכה בקוט"ש | מחיר לקוט"ש בא"ג | סה"כ לתשלום |
|-----------|-----------|-------------|--------------|-------------------|--------------------------|-------------|
| | | | 30/06/19 | 01/06/19 | פרטי חשבון עבור תאריכים: | |
| 777 | פסגה | 556,556.68 | 560,215.96 | 3,659.27 | 47.67 | 1,744.38 ₪ |
| 778 | גבע | 313,600.51 | 314,837.30 | 1,236.79 | 39.50 | 488.53 ₪ |
| 779 | שפל | 190,407.05 | 191,041.01 | 633.96 | 32.70 | 207.30 ₪ |

ציבורי

| סוג תעריף | סוג צריכה | קריאה קודמת | קריאה נוכחית | סה"כ צריכה בקוט"ש | מחיר לקוט"ש בא"ג | סה"כ לתשלום |
|-----------|-----------|-------------|--------------|-------------------|--------------------------|-------------|
| | | | 30/06/19 | 01/06/19 | פרטי חשבון עבור תאריכים: | |
| 777 | פסגה | | | 0.000 | 47.67 | 0.00 ₪ |
| 778 | גבע | | | 0.000 | 39.50 | 0.00 ₪ |
| 779 | שפל | | | 0.000 | 32.70 | 0.00 ₪ |

סה"כ לדירה:

| פסגה | גבע | שפל | סה"כ | שיא ביקוש |
|------------|----------|----------|------------|-----------|
| 3,659.27 | 1,236.79 | 633.96 | 5,530.02 | 18.99 |
| 1,744.38 ₪ | 488.53 ₪ | 207.30 ₪ | 2,440.21 ₪ | |

סה"כ צריכה
 סה"כ לתשלום

| | | |
|------------|------------------------------------|--------------|
| 195.61 ₪ | תשלום קבוע | |
| 5.22 ₪ | תשלום עבור גודל חיבור בKVA (3x100) | |
| 2,641.04 ₪ | סה"כ לתשלום | לא כולל מע"מ |

התפלגות חיוב בש"ח לפי תע"ז

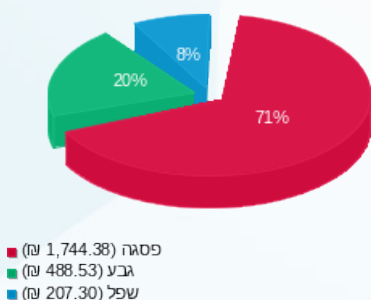

הסטוריית צריכה בקוט"ש

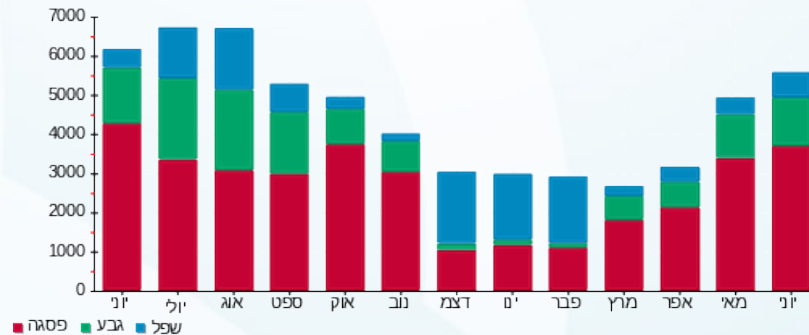

09/07/19 תאריך הפקה:
 30/06/19 תאריך קריאה נוכחית:
 01/06/19 תאריך קריאה קודמת:

שם דייר: רהיטי השלושה
שם אתר: עמק סנטר עפולה משולב

לקוח/ה נכבד/ה, אנו מתכבדים להגיש את חישוב צריכת החשמל לתקופה 01/06/19 - 30/06/19:

רהיטי השלושה - 2 - (3x250)00024435

| סוג תעריף | סוג צריכה | קריאה קודמת | קריאה נוכחית | סה"כ צריכה בקוט"ש | מחיר לקוט"ש בא"ג | סה"כ לתשלום |
|-----------|-----------|-------------|--------------|-------------------|--------------------------|-------------|
| | | | 30/06/19 | 01/06/19 | פרטי חשבון עבור תאריכים: | |
| 777 | פסגה | 883,127.34 | 883,188.12 | 60.78 | 47.67 | 28.97 ₪ |
| 778 | גבע | 499,100.61 | 499,126.69 | 26.08 | 39.50 | 10.30 ₪ |
| 779 | שפל | 519,318.49 | 519,386.60 | 68.11 | 32.70 | 22.27 ₪ |

ציבורי

| סוג תעריף | סוג צריכה | קריאה קודמת | קריאה נוכחית | סה"כ צריכה בקוט"ש | מחיר לקוט"ש בא"ג | סה"כ לתשלום |
|-----------|-----------|-------------|--------------|-------------------|--------------------------|-------------|
| | | | 30/06/19 | 01/06/19 | פרטי חשבון עבור תאריכים: | |
| 777 | פסגה | | | 0.000 | 47.67 | 0.00 ₪ |
| 778 | גבע | | | 0.000 | 39.50 | 0.00 ₪ |
| 779 | שפל | | | 0.000 | 32.70 | 0.00 ₪ |

סה"כ לדייר:

| פסגה | גבע | שפל | סה"כ | שיא ביקוש |
|---------|---------|---------|---------|-----------|
| 60.78 | 26.08 | 68.11 | 154.97 | 0.36 |
| 28.97 ₪ | 10.30 ₪ | 22.27 ₪ | 61.55 ₪ | |

סה"כ צריכה
 סה"כ לתשלום

| | | |
|----------|--|---------------------|
| 195.61 ₪ | תשלום קבוע | |
| 13.04 ₪ | תשלום עבור גודל חיבור ב KVA (3x250) | |
| 270.20 ₪ | סה"כ לתשלום | לא כולל מע"מ |

התפלגות חיוב בש"ח לפי תע"ז

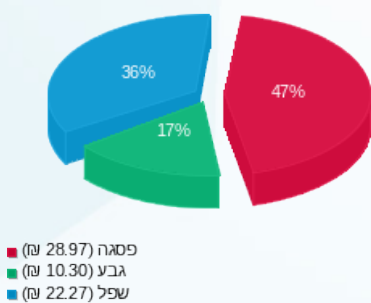

הסטוריית צריכה בקוט"ש

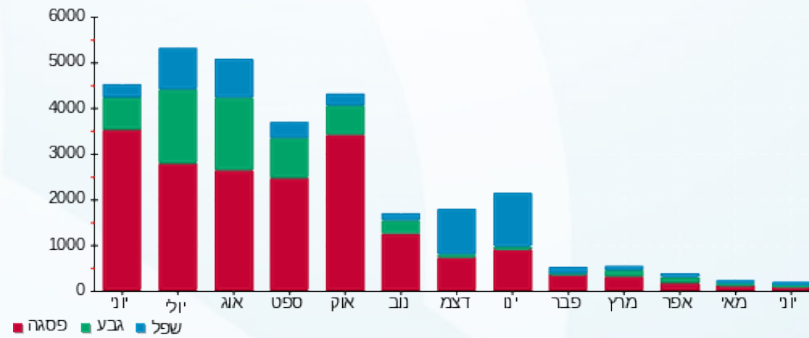



09/07/19

תאריך הפקדה:

שם דייר: רויאלטי - גיפסי

30/06/19

תאריך קריאה נוכחית:

שם אתר: עמק סנטר עפולה משולב

01/06/19

תאריך קריאה קודמת:

לקוח/ה נכבד/ה, אנו מתכבדים להגיש את חישוב צריכת החשמל לתקופה 01/06/19 - 30/06/19:

רויאלטי - גיפסי - 4 - 00022683 (3x40)

| סוג תעריף | סוג צריכה | קריאה קודמת | קריאה נוכחית | סה"כ צריכה בקוט"ש | מחיר לקוט"ש בא"ג | סה"כ לתשלום |
|-----------|-----------|-------------|--------------|-------------------|--------------------------|-------------|
| | | | 30/06/19 | 01/06/19 | פרטי חשבון עבור תאריכים: | |
| 777 | פסגה | 76,425.13 | 76,711.30 | 286.17 | 47.67 | 136.42 ₪ |
| 778 | גבע | 51,934.47 | 52,030.59 | 96.12 | 39.50 | 37.97 ₪ |
| 779 | שפל | 59,478.20 | 59,556.05 | 77.85 | 32.70 | 25.46 ₪ |

ציבורי

| סוג תעריף | סוג צריכה | קריאה קודמת | קריאה נוכחית | סה"כ צריכה בקוט"ש | מחיר לקוט"ש בא"ג | סה"כ לתשלום |
|-----------|-----------|-------------|--------------|-------------------|--------------------------|-------------|
| | | | 30/06/19 | 01/06/19 | פרטי חשבון עבור תאריכים: | |
| 777 | פסגה | | | 0.000 | 47.67 | 0.00 ₪ |
| 778 | גבע | | | 0.000 | 39.50 | 0.00 ₪ |
| 779 | שפל | | | 0.000 | 32.70 | 0.00 ₪ |

סה"כ לדירה:

| פסגה | גבע | שפל | סה"כ | שיא ביקוש |
|----------|---------|---------|----------|-----------|
| 286.17 | 96.12 | 77.85 | 460.15 | 2.89 |
| 136.42 ₪ | 37.97 ₪ | 25.46 ₪ | 199.85 ₪ | |

סה"כ צריכה
סה"כ לתשלום

| | | |
|----------|-----------------------------------|--------------|
| 195.61 ₪ | תשלום קבוע | |
| 2.09 ₪ | תשלום עבור גודל חיבור בKVA (3x40) | |
| 397.54 ₪ | סה"כ לתשלום | לא כולל מע"מ |

התפלגות חיוב בש"ח לפי תע"ז

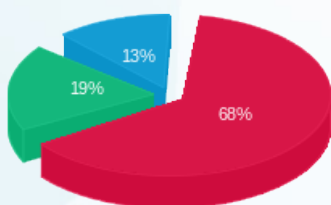

פסגה (136.42 ₪) 68%
גבע (37.97 ₪) 19%
שפל (25.46 ₪) 13%

הסטוריית צריכה בקוט"ש

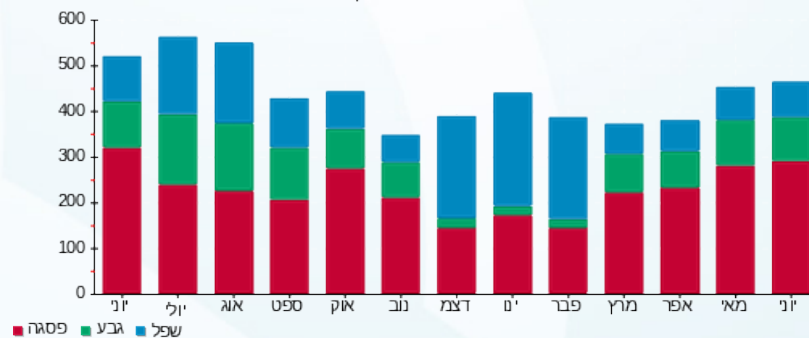



09/07/19

תאריך הפקה:

שם דייר: ריבר

30/06/19

תאריך קריאה נוכחית:

שם אתר: עמק סנטר עפולה משולב

01/06/19

תאריך קריאה קודמת:

לקוח/ה נכבד/ה, אנו מתכבדים להגיש את חישוב צריכת החשמל לתקופה 01/06/19 - 30/06/19:

ריבר - 14 - 15114176(3x63)

| סוג תעריף | סוג צריכה | קריאה קודמת | קריאה נוכחית | סה"כ צריכה בקוט"ש | מחיר לקוט"ש בא"ג | סה"כ לתשלום |
|-----------|-----------|-------------|--------------|-------------------|--------------------------|-------------|
| | | | 30/06/19 | 01/06/19 | פרטי חשבון עבור תאריכים: | |
| 777 | פסגה | 20,763.50 | 22,582.40 | 1,818.90 | 47.67 | 867.07 ₪ |
| 778 | גבע | 9,065.60 | 9,774.40 | 708.80 | 39.50 | 279.98 ₪ |
| 779 | שפל | 18,371.40 | 19,273.10 | 901.70 | 32.70 | 294.86 ₪ |

ציבורי

| סוג תעריף | סוג צריכה | קריאה קודמת | קריאה נוכחית | סה"כ צריכה בקוט"ש | מחיר לקוט"ש בא"ג | סה"כ לתשלום |
|-----------|-----------|-------------|--------------|-------------------|--------------------------|-------------|
| | | | 30/06/19 | 01/06/19 | פרטי חשבון עבור תאריכים: | |
| 777 | פסגה | | | 0.000 | 47.67 | 0.00 ₪ |
| 778 | גבע | | | 0.000 | 39.50 | 0.00 ₪ |
| 779 | שפל | | | 0.000 | 32.70 | 0.00 ₪ |

סה"כ לדירה:

| פסגה | גבע | שפל | סה"כ | שיא ביקוש |
|----------|----------|----------|------------|-----------|
| 1,818.90 | 708.80 | 901.70 | 3,429.40 | 23.00 |
| 867.07 ₪ | 279.98 ₪ | 294.86 ₪ | 1,441.90 ₪ | |

סה"כ צריכה

סה"כ לתשלום

| | | |
|------------|-----------------------------------|--------------|
| 195.61 ₪ | תשלום קבוע | |
| 3.29 ₪ | תשלום עבור גודל חיבור בKVA (3x63) | |
| 1,640.80 ₪ | סה"כ לתשלום | לא כולל מע"מ |

התפלגות חיוב בש"ח לפי תע"ז

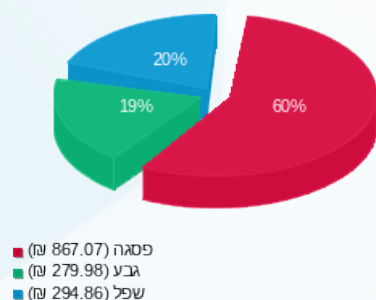

הסטוריית צריכה בקוט"ש

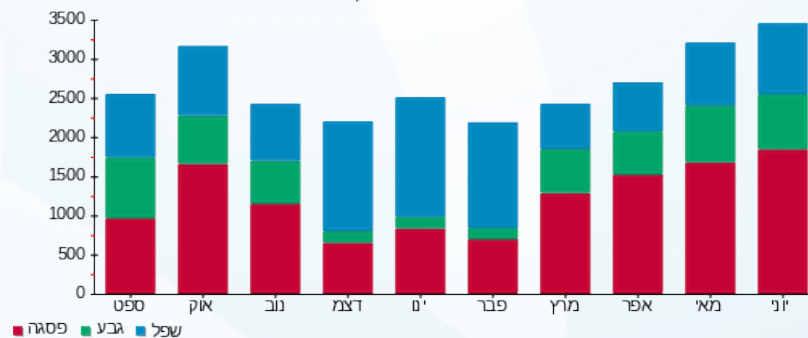

09/07/19 תאריך הפקה:
 30/06/19 תאריך קריאה נוכחית:
 01/06/19 תאריך קריאה קודמת:

שם דייר: ריקושט
 שם אתר: עמק סנטר עפולה משולב

לקוח/ה נכבד/ה, אנו מתכבדים להגיש את חישוב צריכת החשמל לתקופה 01/06/19 - 30/06/19:

ריקושט - 6 - 00023831 (3x100)

| סוג תעריף | סוג צריכה | קריאה קודמת | קריאה נוכחית | סה"כ צריכה בקוט"ש | מחיר לקוט"ש בא"ג | סה"כ לתשלום |
|--------------------------|-----------|-------------|--------------|-------------------|------------------|-------------|
| פרטי חשבון עבור תאריכים: | | | | | | |
| 777 | פסגה | 01/06/19 | 30/06/19 | 1,355.74 | 47.67 | 646.28 ₪ |
| 778 | גבע | 178,750.32 | 179,080.82 | 330.50 | 39.50 | 130.55 ₪ |
| 779 | שפל | 153,917.56 | 154,057.78 | 140.22 | 32.70 | 45.85 ₪ |

ציבורי

| סוג תעריף | סוג צריכה | קריאה קודמת | קריאה נוכחית | סה"כ צריכה בקוט"ש | מחיר לקוט"ש בא"ג | סה"כ לתשלום |
|--------------------------|-----------|-------------|--------------|-------------------|------------------|-------------|
| פרטי חשבון עבור תאריכים: | | | | | | |
| 777 | פסגה | 01/06/19 | 30/06/19 | 0.000 | 47.67 | 0.00 ₪ |
| 778 | גבע | | | 0.000 | 39.50 | 0.00 ₪ |
| 779 | שפל | | | 0.000 | 32.70 | 0.00 ₪ |

סה"כ לדירה:

| פסגה | גבע | שפל | סה"כ | שיא ביקוש |
|----------|----------|---------|----------|-----------|
| 1,355.74 | 330.50 | 140.22 | 1,826.46 | 9.47 |
| 646.28 ₪ | 130.55 ₪ | 45.85 ₪ | 822.68 ₪ | |

סה"כ צריכה
 סה"כ לתשלום

| | | |
|------------|------------------------------------|--------------|
| 195.61 ₪ | תשלום קבוע | |
| 5.22 ₪ | תשלום עבור גודל חיבור בKVA (3x100) | |
| 1,023.51 ₪ | סה"כ לתשלום | לא כולל מע"מ |

התפלגות חיוב בש"ח לפי תע"ז

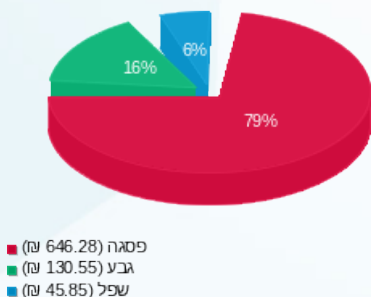

הסטוריית צריכה בקוט"ש

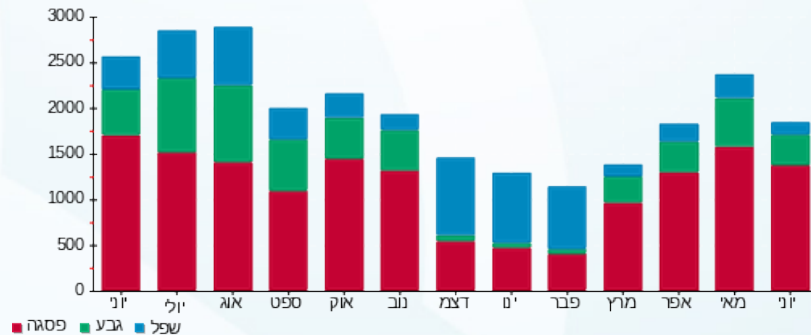



09/07/19

תאריך הפקדה:

שם דייר: רנואר

30/06/19

תאריך קריאה נוכחית:

שם אתר: עמק סנטר עפולה משולב

01/06/19

תאריך קריאה קודמת:

לקוח/ה נכבד/ה, אנו מתכבדים להגיש את חישוב צריכת החשמל לתקופה 01/06/19 - 30/06/19:

רנואר - 3 - 0024455(3x250)

| סוג תעריף | סוג צריכה | קריאה קודמת | קריאה נוכחית | סה"כ צריכה בקוט"ש | מחיר לקוט"ש בא"ג | סה"כ לתשלום |
|--------------------------|-----------|-------------|--------------|-------------------|------------------|-------------|
| פרטי חשבון עבור תאריכים: | | | | | | |
| | | 01/06/19 | 30/06/19 | | | |
| 777 | פסגה | 148,622.88 | 162,412.12 | 13,789.24 | 47.67 | 6,573.33 ₪ |
| 778 | גבע | 52,144.22 | 56,464.92 | 4,320.69 | 39.50 | 1,706.67 ₪ |
| 779 | שפל | 62,064.15 | 63,488.17 | 1,424.02 | 32.70 | 465.66 ₪ |

ציבורי

| סוג תעריף | סוג צריכה | קריאה קודמת | קריאה נוכחית | סה"כ צריכה בקוט"ש | מחיר לקוט"ש בא"ג | סה"כ לתשלום |
|--------------------------|-----------|-------------|--------------|-------------------|------------------|-------------|
| פרטי חשבון עבור תאריכים: | | | | | | |
| | | 01/06/19 | 30/06/19 | | | |
| 777 | פסגה | | | 0.000 | 47.67 | 0.00 ₪ |
| 778 | גבע | | | 0.000 | 39.50 | 0.00 ₪ |
| 779 | שפל | | | 0.000 | 32.70 | 0.00 ₪ |

סה"כ לדירה:

| פסגה | גבע | שפל | סה"כ | שיא ביקוש |
|------------|------------|----------|------------|-----------|
| 13,789.24 | 4,320.69 | 1,424.02 | 19,533.96 | 76.05 |
| 6,573.33 ₪ | 1,706.67 ₪ | 465.66 ₪ | 8,745.66 ₪ | |

סה"כ צריכה

סה"כ לתשלום

| | | |
|------------|------------------------------------|--------------|
| 195.61 ₪ | תשלום קבוע | |
| 13.04 ₪ | תשלום עבור גודל חיבור בKVA (3x250) | |
| 8,954.31 ₪ | סה"כ לתשלום | לא כולל מע"מ |

התפלגות חיוב בש"ח לפי תע"ז

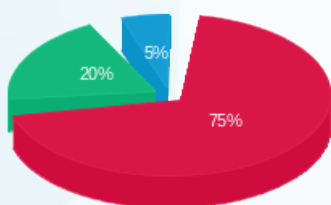

פסגה (6,573.33 ₪) 75%
גבע (1,706.67 ₪) 20%
שפל (465.66 ₪) 5%

הסטוריית צריכה בקוט"ש

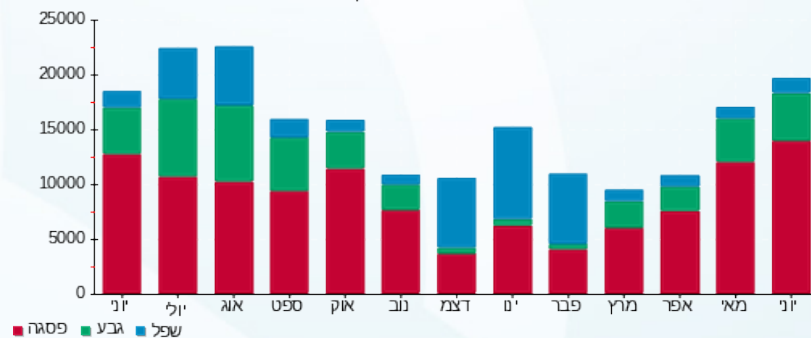

09/07/19 תאריך הפקה:
 30/06/19 תאריך קריאה נוכחית:
 01/06/19 תאריך קריאה קודמת:

שם דייר: שבו
 שם אתר: עמק סנטר עפולה משולב

לקוח/ה נכבד/ה, אנו מתכבדים להגיש את חישוב צריכת החשמל לתקופה 01/06/19 - 30/06/19:

שבו - 7 - 00023837(3x100)

| סוג תעריף | סוג צריכה | קריאה קודמת | קריאה נוכחית | סה"כ צריכה בקוט"ש | מחיר לקוט"ש בא"ג | סה"כ לתשלום |
|-----------|-----------|-------------|--------------|-------------------|--------------------------|-------------|
| | | | 30/06/19 | 01/06/19 | פרטי חשבון עבור תאריכים: | |
| 777 | פסגה | 607,358.52 | 611,884.92 | 4,526.40 | 47.67 | 2,157.73 ₪ |
| 778 | גבע | 356,165.04 | 357,465.21 | 1,300.16 | 39.50 | 513.56 ₪ |
| 779 | שפל | 171,974.01 | 172,295.43 | 321.42 | 32.70 | 105.10 ₪ |

ציבורי

| סוג תעריף | סוג צריכה | קריאה קודמת | קריאה נוכחית | סה"כ צריכה בקוט"ש | מחיר לקוט"ש בא"ג | סה"כ לתשלום |
|-----------|-----------|-------------|--------------|-------------------|--------------------------|-------------|
| | | | 30/06/19 | 01/06/19 | פרטי חשבון עבור תאריכים: | |
| 777 | פסגה | | | 0.000 | 47.67 | 0.00 ₪ |
| 778 | גבע | | | 0.000 | 39.50 | 0.00 ₪ |
| 779 | שפל | | | 0.000 | 32.70 | 0.00 ₪ |

סה"כ לדירה:

| פסגה | גבע | שפל | סה"כ | שיא ביקוש |
|------------|----------|----------|------------|-----------|
| 4,526.40 | 1,300.16 | 321.42 | 6,147.98 | 34.11 |
| 2,157.73 ₪ | 513.56 ₪ | 105.10 ₪ | 2,776.40 ₪ | |

סה"כ צריכה
 סה"כ לתשלום

| | | |
|------------|------------------------------------|--------------|
| 195.61 ₪ | תשלום קבוע | |
| 5.22 ₪ | תשלום עבור גודל חיבור בKVA (3x100) | |
| 2,977.23 ₪ | סה"כ לתשלום | לא כולל מע"מ |

התפלגות חיוב בש"ח לפי תע"ז

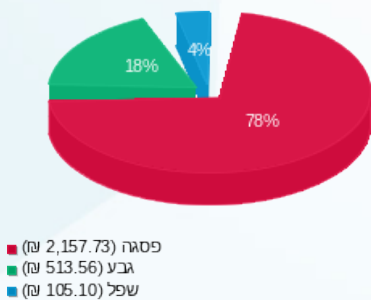

הסטוריית צריכה בקוט"ש

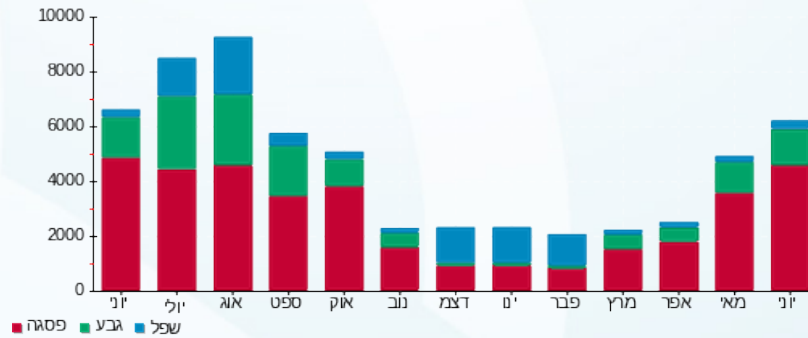

09/07/19 תאריך הפקה:
 30/06/19 תאריך קריאה נוכחית:
 01/06/19 תאריך קריאה קודמת:

שם דייר: שוורמה
 שם אתר: עמק סנטר עפולה משולב

לקוח/ה נכבד/ה, אנו מתכבדים להגיש את חישוב צריכת החשמל לתקופה 01/06/19 - 30/06/19:

שוורמה - 3 - (00024451) (3x80)

| סה"כ לתשלום | מחיר לקוט"ש בא"ג | סה"כ צריכה בקוט"ש | קריאה נוכחית | קריאה קודמת | סוג צריכה | סוג תעריף |
|-------------|------------------|-------------------|--------------|-------------|--------------------------|-----------|
| | | | 30/06/19 | 01/06/19 | פרטי חשבון עבור תאריכים: | |
| 1,417.53 ₪ | 47.67 | 2,973.64 | 318,760.05 | 315,786.41 | פסגה | 777 |
| 343.52 ₪ | 39.50 | 869.68 | 193,749.72 | 192,880.04 | גבע | 778 |
| 378.63 ₪ | 32.70 | 1,157.90 | 213,565.20 | 212,407.31 | שפל | 779 |

ציבורי

| סה"כ לתשלום | מחיר לקוט"ש בא"ג | סה"כ צריכה בקוט"ש | קריאה נוכחית | קריאה קודמת | סוג צריכה | סוג תעריף |
|-------------|------------------|-------------------|--------------|-------------|--------------------------|-----------|
| | | | 30/06/19 | 01/06/19 | פרטי חשבון עבור תאריכים: | |
| 0.00 ₪ | 47.67 | 0.000 | | | פסגה | 777 |
| 0.00 ₪ | 39.50 | 0.000 | | | גבע | 778 |
| 0.00 ₪ | 32.70 | 0.000 | | | שפל | 779 |

סה"כ לדירה:

| שיא ביקוש | סה"כ | שפל | גבע | פסגה | סה"כ צריכה |
|-----------|------------|----------|----------|------------|-------------|
| 17.55 | 5,001.22 | 1,157.90 | 869.68 | 2,973.64 | סה"כ לתשלום |
| | 2,139.69 ₪ | 378.63 ₪ | 343.52 ₪ | 1,417.53 ₪ | |

| | | |
|------------|--|---------------------|
| 195.61 ₪ | תשלום קבוע | |
| 4.17 ₪ | תשלום עבור גודל חיבור בKVA (3x80) | |
| 2,339.47 ₪ | סה"כ לתשלום | לא כולל מע"מ |

התפלגות חיוב בש"ח לפי תע"ז

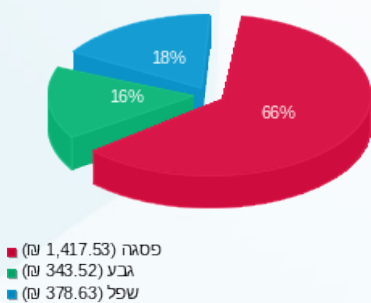

הסטוריית צריכה בקוט"ש

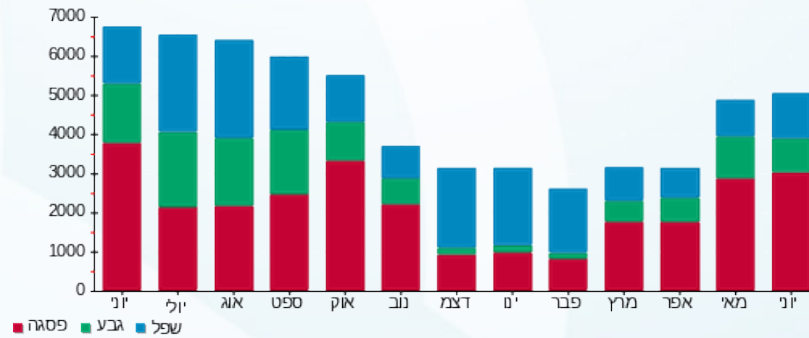



09/07/19

תאריך הפקדה:

30/06/19

תאריך קריאה נוכחית:

01/06/19

תאריך קריאה קודמת:

שם דייר: תמנון

שם אתר: עמק סנטר עפולה משולב

לקוח/ה נכבד/ה, אנו מתכבדים להגיש את חישוב צריכת החשמל לתקופה 01/06/19 - 30/06/19:

תמנון - 2 - (3x630)00024455

| סוג תעריף | סוג צריכה | קריאה קודמת | קריאה נוכחית | סה"כ צריכה בקוט"ש | מחיר לקוט"ש בא"ג | סה"כ לתשלום |
|-----------|-----------|-------------|--------------|--------------------------|------------------|-------------|
| | | 01/06/19 | 30/06/19 | פרטי חשבון עבור תאריכים: | | |
| 777 | פסגה | 936,274.22 | 948,525.84 | 12,251.62 | 47.67 | 5,840.35 ₪ |
| 778 | גבע | 347,161.60 | 351,222.55 | 4,060.94 | 39.50 | 1,604.07 ₪ |
| 779 | שפל | 395,665.38 | 398,974.76 | 3,309.38 | 32.70 | 1,082.17 ₪ |

ציבורי

| סוג תעריף | סוג צריכה | קריאה קודמת | קריאה נוכחית | סה"כ צריכה בקוט"ש | מחיר לקוט"ש בא"ג | סה"כ לתשלום |
|-----------|-----------|-------------|--------------|--------------------------|------------------|-------------|
| | | 01/06/19 | 30/06/19 | פרטי חשבון עבור תאריכים: | | |
| 777 | פסגה | | | 0.000 | 47.67 | 0.00 ₪ |
| 778 | גבע | | | 0.000 | 39.50 | 0.00 ₪ |
| 779 | שפל | | | 0.000 | 32.70 | 0.00 ₪ |

סה"כ לדירה:

| פסגה | גבע | שפל | סה"כ | שיא ביקוש |
|------------|------------|------------|------------|-----------|
| 12,251.62 | 4,060.94 | 3,309.38 | 19,621.94 | 85.20 |
| ₪ 5,840.35 | ₪ 1,604.07 | ₪ 1,082.17 | ₪ 8,526.59 | |

סה"כ צריכה

סה"כ לתשלום

| | | |
|------------|------------------------------------|--------------|
| 195.61 ₪ | תשלום קבוע | |
| 32.87 ₪ | תשלום עבור גודל חיבור בKVA (3x630) | |
| 8,755.07 ₪ | סה"כ לתשלום | לא כולל מע"מ |

התפלגות חיוב בש"ח לפי תע"ז

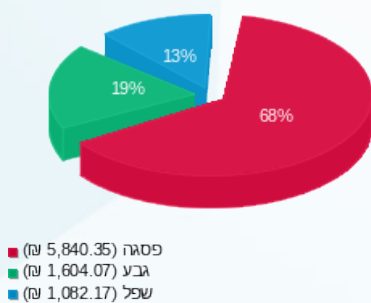

הסטוריית צריכה בקוט"ש

