



17/07/19 תאריך הפקה:
 30/06/19 תאריך קריאה נוכחית:
 01/06/19 תאריך קריאה קודמת:

שם דייר: (בא לי) קניון
 שם אתר: קניון אבנת

לקוח/ה נכבד/ה, אנו מתכבדים להגיש את חישוב צריכת החשמל לתקופה 01/06/19 - 30/06/19:

קניון (בא לי) - 4 - 00024306 (0x0)

| סה"כ לתשלום | מחיר לקוט"ש בא"ג | סה"כ צריכה בקוט"ש | קריאה נוכחית | קריאה קודמת | סוג צריכה | סוג תעריף |
|-------------|------------------|-------------------|--------------|-------------|--------------------------|-----------|
| | | | 30/06/19 | 01/06/19 | פרטי חשבון עבור תאריכים: | |
| ₪ -0.07 | 47.67 | -0.16 | 159,994.10 | 159,994.25 | פסגה | 777 |
| ₪ -0.03 | 39.50 | -0.06 | 159,996.93 | 159,996.99 | גבע | 778 |
| ₪ -0.05 | 32.70 | -0.17 | 159,989.77 | 159,989.94 | שפל | 779 |

סה"כ לדייר:

| שיא ביקוש | סה"כ | שפל | גבע | פסגה |
|-----------|---------|---------|---------|---------|
| 0.01 | -0.39 | -0.17 | -0.06 | -0.16 |
| | ₪ -0.15 | ₪ -0.05 | ₪ -0.03 | ₪ -0.07 |

סה"כ צריכה
 סה"כ לתשלום

| | | |
|---------|---------------------------------|--------------|
| ₪ 0.00 | תשלום קבוע | |
| ₪ 0.00 | תשלום עבור גודל חיבור KVA (0x0) | |
| ₪ -0.15 | סה"כ לתשלום | לא כולל מע"מ |



17/07/19 תאריך הפקה:
 30/06/19 תאריך קריאה נוכחית:
 01/06/19 תאריך קריאה קודמת:

שם דייר: *לידיעה - מגדלי קירור לחלוקה
 שם אתר: קניון אבנת

לקוח/ה נכבד/ה, אנו מתכבדים להגיש את חישוב צריכת החשמל לתקופה 01/06/19 - 30/06/19:

מגדל קירור 1 - (0x0)18029704 - CT1

| סוג תעריף | סוג צריכה | קריאה קודמת | קריאה נוכחית | סה"כ צריכה בקוט"ש | מחיר לקוט"ש בא"ג | סה"כ לתשלום |
|--------------------------|-----------|-------------|--------------|-------------------|------------------|-------------|
| פרטי חשבון עבור תאריכים: | | | 30/06/19 | 01/06/19 | | |
| 777 | פסגה | 18,246.20 | 24,319.00 | 6,072.80 | 47.67 | 2,894.90 ₪ |
| 778 | גבע | 14,546.20 | 16,332.00 | 1,785.80 | 39.50 | 705.39 ₪ |
| 779 | שפל | 14,188.00 | 14,585.40 | 397.40 | 32.70 | 129.95 ₪ |

מגדל קירור 2 - (0x0)18029704 - CT 2

| סוג תעריף | סוג צריכה | קריאה קודמת | קריאה נוכחית | סה"כ צריכה בקוט"ש | מחיר לקוט"ש בא"ג | סה"כ לתשלום |
|--------------------------|-----------|-------------|--------------|-------------------|------------------|-------------|
| פרטי חשבון עבור תאריכים: | | | 30/06/19 | 01/06/19 | | |
| 777 | פסגה | 22,013.40 | 28,827.90 | 6,814.50 | 47.67 | 3,248.47 ₪ |
| 778 | גבע | 11,269.90 | 13,843.40 | 2,573.50 | 39.50 | 1,016.53 ₪ |
| 779 | שפל | 4,162.30 | 5,960.30 | 1,798.00 | 32.70 | 587.95 ₪ |

מגדל קירור 5 - (0x0)18029704 - CT 10/1

| סוג תעריף | סוג צריכה | קריאה קודמת | קריאה נוכחית | סה"כ צריכה בקוט"ש | מחיר לקוט"ש בא"ג | סה"כ לתשלום |
|--------------------------|-----------|-------------|--------------|-------------------|------------------|-------------|
| פרטי חשבון עבור תאריכים: | | | 30/06/19 | 01/06/19 | | |
| 777 | פסגה | 45,985.80 | 52,300.00 | 6,314.20 | 47.67 | 3,009.98 ₪ |
| 778 | גבע | 25,677.40 | 27,404.60 | 1,727.20 | 39.50 | 682.24 ₪ |
| 779 | שפל | 36,044.00 | 36,288.80 | 244.80 | 32.70 | 80.05 ₪ |

מגדלי קירור לוח משאבות - 14 - (0x0)18029704

| סוג תעריף | סוג צריכה | קריאה קודמת | קריאה נוכחית | סה"כ צריכה בקוט"ש | מחיר לקוט"ש בא"ג | סה"כ לתשלום |
|--------------------------|-----------|-------------|--------------|-------------------|------------------|-------------|
| פרטי חשבון עבור תאריכים: | | | 30/06/19 | 01/06/19 | | |
| 777 | פסגה | 486,094.40 | 551,504.80 | 65,410.40 | 47.67 | 31,181.14 ₪ |
| 778 | גבע | 217,563.20 | 240,527.20 | 22,964.00 | 39.50 | 9,070.78 ₪ |
| 779 | שפל | 309,857.60 | 322,759.20 | 12,901.60 | 32.70 | 4,218.82 ₪ |

סה"כ לדיר:

| | | | | |
|------|-----|-----|------|-----------|
| פסגה | גבע | שפל | סה"כ | שיא ביקוש |
|------|-----|-----|------|-----------|



סה"כ לדירה:

| פסגה | גבע | שפל | סה"כ | שיא ביקוש |
|-------------|-------------|------------|-------------|-----------|
| 84,611.90 | 29,050.50 | 15,341.80 | 129,004.20 | 263.86 |
| ₪ 40,334.49 | ₪ 11,474.95 | ₪ 5,016.77 | ₪ 56,826.21 | |

סה"כ צריכה

סה"כ לתשלום

| תשלום קבוע | תשלום עבור גודל חיבור בKVA (0x0) | סה"כ לתשלום | לא כולל מע"מ |
|------------|----------------------------------|-------------|--------------|
| ₪ 0.00 | ₪ 0.00 | ₪ 56,826.21 | |

התפלגות חיוב בש"ח לפי תעו"ז

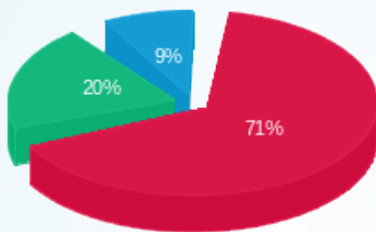

- פסגה (₪ 40,334.49) (71%)
- גבע (₪ 11,474.95) (20%)
- שפל (₪ 5,016.77) (9%)

הסטוריית צריכה בקוט"ש

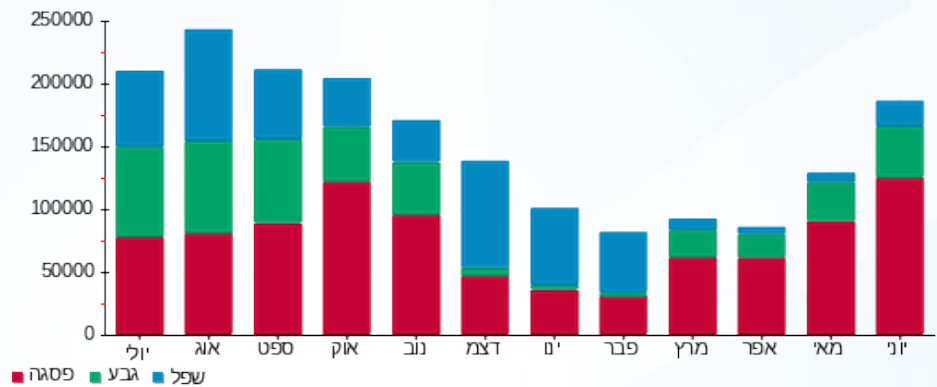



17/07/19

תאריך הפקה:

שם דייר: 001-פלאפון אנטנות

30/06/19

תאריך קריאה נוכחית:

שם אתר: קניון אבנת

01/06/19

תאריך קריאה קודמת:

לקוח/ה נכבד/ה, אנו מתכבדים להגיש את חישוב צריכת החשמל לתקופה 01/06/19 - 30/06/19:

001-פלאפון אנטנות - 3 - 00023702(0x0)

| סוג תעריף | סוג צריכה | קריאה קודמת | קריאה נוכחית | סה"כ צריכה בקוט"ש | מחיר לקוט"ש בא"ג | סה"כ לתשלום |
|--------------------------|-----------|-------------|--------------|-------------------|------------------|-------------|
| פרטי חשבון עבור תאריכים: | | | | | | |
| 777 | פסגה | 01/06/19 | 30/06/19 | 2,062.35 | 47.67 | 983.12 ₪ |
| 778 | גבע | 122,443.00 | 123,271.52 | 828.52 | 39.50 | 327.27 ₪ |
| 779 | שפל | 303,535.36 | 305,485.62 | 1,950.26 | 32.70 | 637.74 ₪ |

סה"כ לדייר:

| פסגה | גבע | שפל | סה"כ | שיא ביקוש |
|----------|----------|----------|------------|-----------|
| 2,062.35 | 828.52 | 1,950.26 | 4,841.14 | 8.79 |
| 983.12 ₪ | 327.27 ₪ | 637.74 ₪ | 1,948.12 ₪ | |

סה"כ צריכה

סה"כ לתשלום

| | | |
|------------|----------------------------------|--------------|
| 195.61 ₪ | תשלום קבוע | |
| 0.00 ₪ | תשלום עבור גודל חיבור בKVA (0x0) | |
| 2,143.73 ₪ | סה"כ לתשלום | לא כולל מע"מ |

התפלגות חיוב בש"ח לפי תע"ז

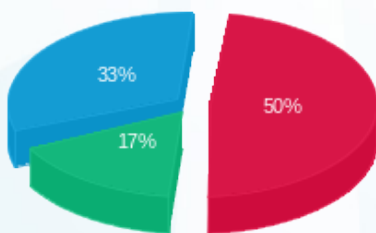

- פסגה (983.12 ₪)
- גבע (327.27 ₪)
- שפל (637.74 ₪)

הסטוריית צריכה בקוט"ש

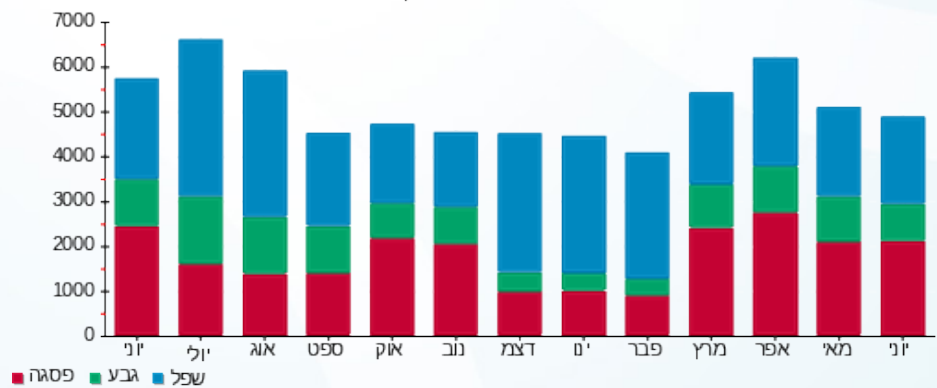

- פסגה
- גבע
- שפל





17/07/19

תאריך הפקה:

שם דייר: 002.1-סלקום אנטנות

30/06/19

תאריך קריאה נוכחית:

שם אתר: קניון אבנת

01/06/19

תאריך קריאה קודמת:

לקוח/ה נכבד/ה, אנו מתכבדים להגיש את חישוב צריכת החשמל לתקופה 01/06/19 - 30/06/19:

00024325 - 5 - סלקום אנטנות (0x0)

| סוג תעריף | סוג צריכה | קריאה קודמת | קריאה נוכחית | סה"כ צריכה בקוט"ש | מחיר לקוט"ש בא"ג | סה"כ לתשלום |
|--------------------------|-----------|-------------|--------------|-------------------|------------------|-------------|
| פרטי חשבון עבור תאריכים: | | | | | | |
| 777 | פסגה | 01/06/19 | 30/06/19 | 424.24 | 47.67 | 202.24 ₪ |
| 778 | גבע | 3,840.05 | 4,004.04 | 164.00 | 39.50 | 64.78 ₪ |
| 779 | שפל | 11,382.74 | 11,776.82 | 394.08 | 32.70 | 128.86 ₪ |

סה"כ לדייר:

| פסגה | גבע | שפל | סה"כ | שיא ביקוש |
|----------|---------|----------|----------|-----------|
| 424.24 | 164.00 | 394.08 | 982.32 | 1.79 |
| 202.24 ₪ | 64.78 ₪ | 128.86 ₪ | 395.88 ₪ | |

סה"כ צריכה

סה"כ לתשלום

| | | |
|----------|----------------------------------|--------------|
| 195.61 ₪ | תשלום קבוע | |
| 0.00 ₪ | תשלום עבור גודל חיבור בKVA (0x0) | |
| 591.49 ₪ | סה"כ לתשלום | לא כולל מע"מ |

התפלגות חיוב בש"ח לפי תע"ז

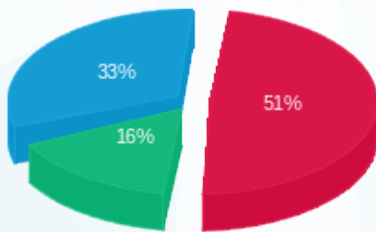

- פסגה (202.24 ₪)
- גבע (64.78 ₪)
- שפל (128.86 ₪)

הסטוריית צריכה בקוט"ש

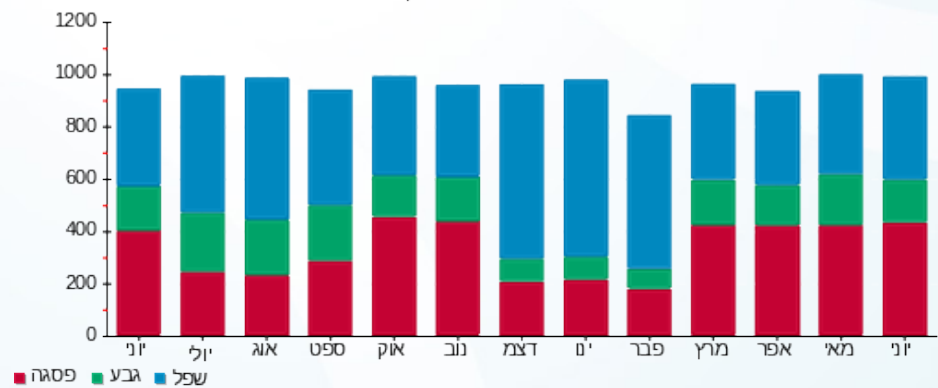



17/07/19

תאריך הפקה:

שם דייר: 002.2-סלקום אנטנות

30/06/19

תאריך קריאה נוכחית:

שם אתר: קניון אבנת

01/06/19

תאריך קריאה קודמת:

לקוח/ה נכבד/ה, אנו מתכבדים להגיש את חישוב צריכת החשמל לתקופה 01/06/19 - 30/06/19:

00024307 - 8 - סלקום אנטנות (0x0)

| סוג תעריף | סוג צריכה | קריאה קודמת | קריאה נוכחית | סה"כ צריכה בקוט"ש | מחיר לקוט"ש בא"ג | סה"כ לתשלום |
|--------------------------|-----------|-------------|--------------|-------------------|------------------|-------------|
| פרטי חשבון עבור תאריכים: | | | | | | |
| 777 | פסגה | 01/06/19 | 30/06/19 | 1,202.50 | 47.67 | 573.23 ₪ |
| 778 | גבע | 172,055.68 | 172,562.57 | 506.89 | 39.50 | 200.22 ₪ |
| 779 | שפל | 322,801.39 | 324,101.58 | 1,300.19 | 32.70 | 425.16 ₪ |

סה"כ לדייר:

| פסגה | גבע | שפל | סה"כ | שיא ביקוש |
|----------|----------|----------|------------|-----------|
| 1,202.50 | 506.89 | 1,300.19 | 3,009.59 | 5.30 |
| 573.23 ₪ | 200.22 ₪ | 425.16 ₪ | 1,198.62 ₪ | |

סה"כ צריכה

סה"כ לתשלום

| | | |
|------------|----------------------------------|--------------|
| 195.61 ₪ | תשלום קבוע | |
| 0.00 ₪ | תשלום עבור גודל חיבור בKVA (0x0) | |
| 1,394.23 ₪ | סה"כ לתשלום | לא כולל מע"מ |

התפלגות חיוב בש"ח לפי תע"ז

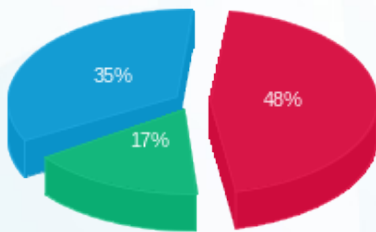

- פסגה (573.23 ₪) - 48%
- גבע (200.22 ₪) - 17%
- שפל (425.16 ₪) - 35%

הסטוריית צריכה בקוט"ש

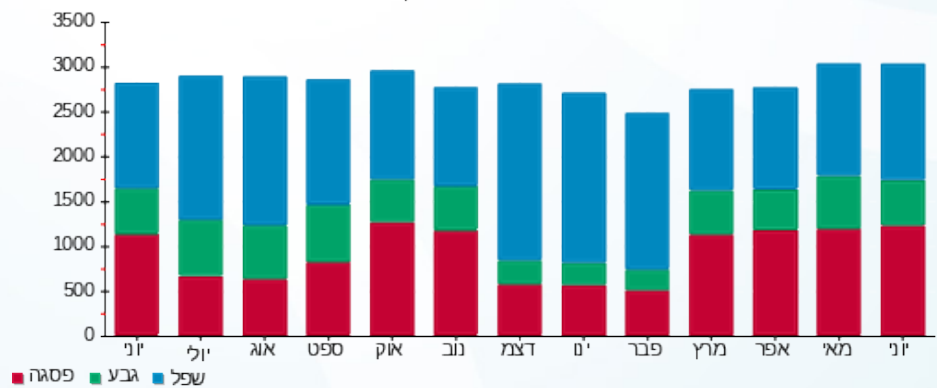

- פסגה
- גבע
- שפל





17/07/19

תאריך הפקה:

שם דייר: 002.3-סלקום אנטנות

30/06/19

תאריך קריאה נוכחית:

שם אתר: קניון אבנת

01/06/19

תאריך קריאה קודמת:

לקוח/ה נכבד/ה, אנו מתכבדים להגיש את חישוב צריכת החשמל לתקופה 01/06/19 - 30/06/19:

002.3-סלקום אנטנות - 8 - 00024317(0x0)

| סוג תעריף | סוג צריכה | קריאה קודמת | קריאה נוכחית | סה"כ צריכה בקוט"ש | מחיר לקוט"ש בא"ג | סה"כ לתשלום |
|--------------------------|-----------|-------------|--------------|-------------------|------------------|-------------|
| פרטי חשבון עבור תאריכים: | | | | | | |
| 777 | פסגה | 01/06/19 | 30/06/19 | 343.66 | 47.67 | 163.82 ₪ |
| 778 | גבע | 25,675.77 | 25,800.75 | 124.98 | 39.50 | 49.37 ₪ |
| 779 | שפל | 52,826.74 | 53,137.26 | 310.52 | 32.70 | 101.54 ₪ |

סה"כ לדייר:

| פסגה | גבע | שפל | סה"כ | שיא ביקוש |
|----------|---------|----------|----------|-----------|
| 343.66 | 124.98 | 310.52 | 779.16 | 1.46 |
| 163.82 ₪ | 49.37 ₪ | 101.54 ₪ | 314.73 ₪ | |

סה"כ צריכה

סה"כ לתשלום

| | | |
|----------|----------------------------------|--------------|
| 195.61 ₪ | תשלום קבוע | |
| 0.00 ₪ | תשלום עבור גודל חיבור בKVA (0x0) | |
| 510.34 ₪ | סה"כ לתשלום | לא כולל מע"מ |

התפלגות חיוב בש"ח לפי תע"ז

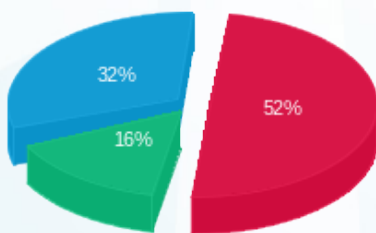

פסגה (163.82 ₪) 52%
 גבע (49.37 ₪) 16%
 שפל (101.54 ₪) 32%

הסטוריית צריכה בקוט"ש

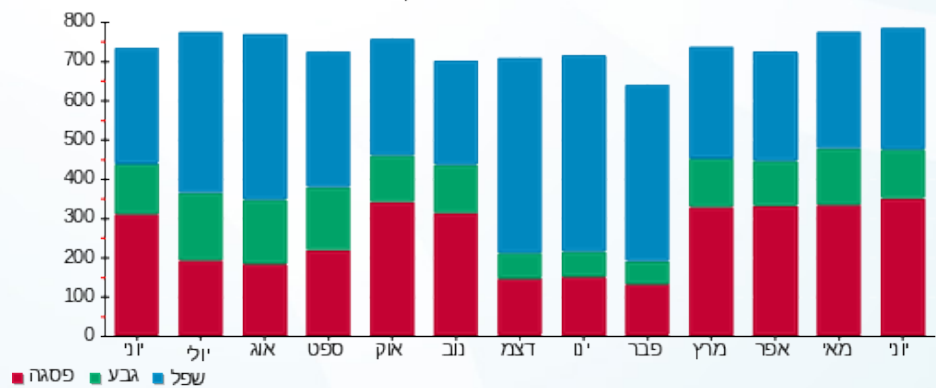



17/07/19

תאריך הפקה:

שם דייר: 002.4- סלקום

30/06/19

תאריך קריאה נוכחית:

שם אתר: קניון אבנת

01/06/19

תאריך קריאה קודמת:

לקוח/ה נכבד/ה, אנו מתכבדים להגיש את חישוב צריכת החשמל לתקופה 01/06/19 - 30/06/19:

002.4- סלקום - 3 - 00013177(0x0)

| סוג תעריף | סוג צריכה | קריאה קודמת | קריאה נוכחית | סה"כ צריכה בקוט"ש | מחיר לקוט"ש בא"ג | סה"כ לתשלום |
|--------------------------|-----------|-------------|--------------|-------------------|------------------|-------------|
| פרטי חשבון עבור תאריכים: | | | | | | |
| 777 | פסגה | 01/06/19 | 30/06/19 | 745.25 | 47.67 | 355.26 ₪ |
| 778 | גבע | 11,068.48 | 11,377.92 | 309.44 | 39.50 | 122.23 ₪ |
| 779 | שפל | 33,545.03 | 34,290.59 | 745.56 | 32.70 | 243.80 ₪ |

סה"כ לדייר:

| פסגה | גבע | שפל | סה"כ | שיא ביקוש |
|----------|----------|----------|----------|-----------|
| 745.25 | 309.44 | 745.56 | 1,800.25 | 2.87 |
| ₪ 355.26 | ₪ 122.23 | ₪ 243.80 | ₪ 721.29 | |

סה"כ צריכה

סה"כ לתשלום

| | | |
|----------|-----------------------------------------|---------------------|
| 195.61 ₪ | תשלום קבוע | |
| 0.00 ₪ | תשלום עבור גודל חיבור בKVA (0x0) | |
| 916.90 ₪ | סה"כ לתשלום | לא כולל מע"מ |

התפלגות חיוב בש"ח לפי תעו"ז

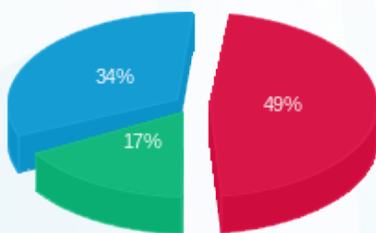

- פסגה (₪ 355.26) 49%
- גבע (₪ 122.23) 17%
- שפל (₪ 243.80) 34%

הסטוריית צריכה בקוט"ש

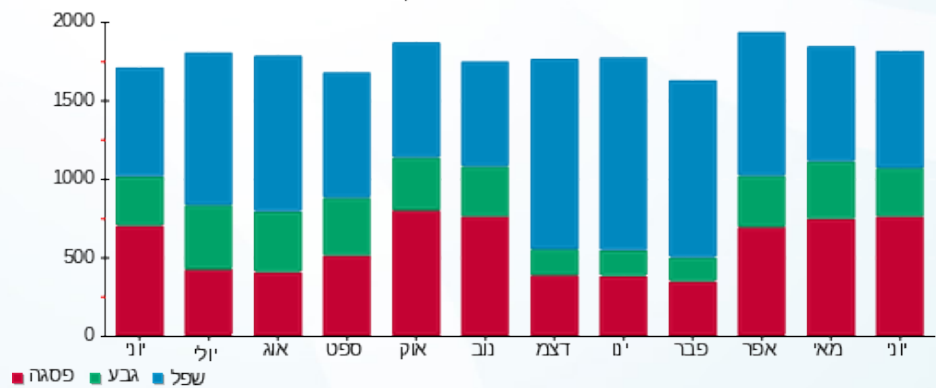

17/07/19 תאריך הפקה:
 30/06/19 תאריך קריאה נוכחית:
 01/06/19 תאריך קריאה קודמת:

שם דייר: 003-אתי פולישוק
 שם אתר: קניון אבנת

לקוח/ה נכבד/ה, אנו מתכבדים להגיש את חישוב צריכת החשמל לתקופה 01/06/19 - 30/06/19:

003-אתי פולישוק - 4 - 00024326(0x0)

| סוג תעריף | סוג צריכה | קריאה קודמת | קריאה נוכחית | סה"כ צריכה בקוט"ש | מחיר לקוט"ש בא"ג | סה"כ לתשלום |
|--------------------------|-----------|-------------|--------------|-------------------|------------------|-------------|
| פרטי חשבון עבור תאריכים: | | | | | | |
| 777 | פסגה | 01/06/19 | 30/06/19 | 403.55 | 47.67 | 192.37 ₪ |
| 778 | גבע | 36,134.27 | 36,336.49 | 202.23 | 39.50 | 79.88 ₪ |
| 779 | שפל | 14,136.60 | 14,147.76 | 11.16 | 32.70 | 3.65 ₪ |

סה"כ לדייר:

| פסגה | גבע | שפל | סה"כ | שיא ביקוש |
|----------|---------|--------|----------|-----------|
| 403.55 | 202.23 | 11.16 | 616.94 | 9.25 |
| 192.37 ₪ | 79.88 ₪ | 3.65 ₪ | 275.90 ₪ | |

סה"כ צריכה
 סה"כ לתשלום

| | | |
|----------|----------------------------------|--------------|
| 195.61 ₪ | תשלום קבוע | |
| 0.00 ₪ | תשלום עבור גודל חיבור בKVA (0x0) | |
| 471.51 ₪ | סה"כ לתשלום | לא כולל מע"מ |

התפלגות חיוב בש"ח לפי תעו"ז

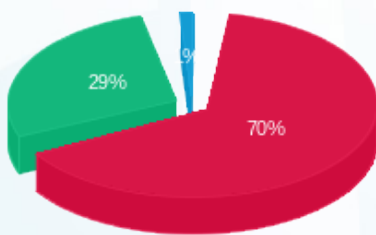

■ פסגה (192.37 ₪)
 ■ גבע (79.88 ₪)
 ■ שפל (3.65 ₪)

הסטוריית צריכה בקוט"ש

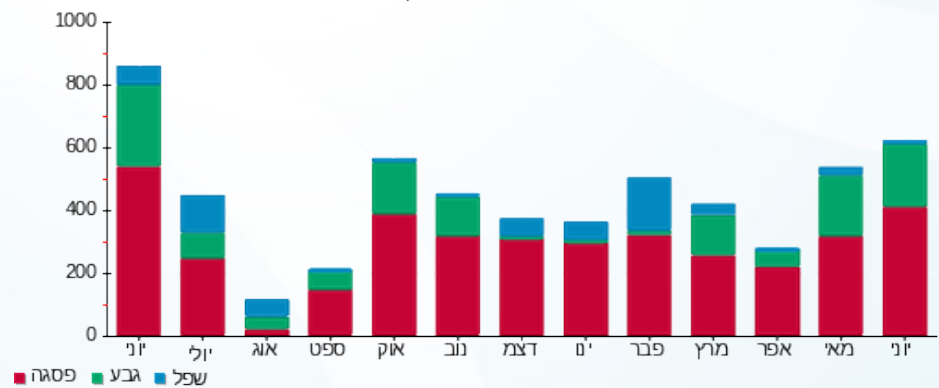

17/07/19 תאריך הפקה:
 30/06/19 תאריך קריאה נוכחית:
 01/06/19 תאריך קריאה קודמת:

שם דייר: 004-קידום לחמן
 שם אתר: קניון אבנת

לקוח/ה נכבד/ה, אנו מתכבדים להגיש את חישוב צריכת החשמל לתקופה 01/06/19 - 30/06/19:

004-קידום לחמן - 2 - (0x0)00024326

| סוג תעריף | סוג צריכה | קריאה קודמת | קריאה נוכחית | סה"כ צריכה בקוט"ש | מחיר לקוט"ש בא"ג | סה"כ לתשלום |
|--------------------------|-----------|-------------|--------------|-------------------|------------------|-------------|
| פרטי חשבון עבור תאריכים: | | | | | | |
| 777 | פסגה | 01/06/19 | 30/06/19 | 72.96 | 47.67 | 34.78 ₪ |
| 778 | גבע | 103,090.26 | 103,120.69 | 30.43 | 39.50 | 12.02 ₪ |
| 779 | שפל | 95,570.16 | 95,650.74 | 80.58 | 32.70 | 26.35 ₪ |

חלק יחסי מצריכת חשמל מגדלי קירור

| סוג תעריף | סוג צריכה | קריאה קודמת | קריאה נוכחית | סה"כ צריכה בקוט"ש | מחיר לקוט"ש בא"ג | סה"כ לתשלום |
|--------------------------|-----------|-------------|--------------|-------------------|------------------|-------------|
| פרטי חשבון עבור תאריכים: | | | | | | |
| 517 | | 01/06/19 | 30/06/19 | 120.70 | 49.32 | 59.53 ₪ |

חלק יחסי מצריכת חשמל מגדלי קירור

סה"כ לדייר:

| פסגה | גבע | שפל | סה"כ | שיא ביקוש |
|---------|---------|---------|---------|-----------|
| 72.96 | 30.43 | 80.58 | 183.97 | 0.45 |
| 34.78 ₪ | 12.02 ₪ | 26.35 ₪ | 73.15 ₪ | |

סה"כ צריכה
 סה"כ לתשלום

| | | |
|----------|-----------------------------------------|---------------------|
| 195.61 ₪ | תשלום קבוע | |
| 0.00 ₪ | תשלום עבור גודל חיבור בKVA (0x0) | |
| 328.29 ₪ | סה"כ לתשלום | לא כולל מע"מ |

התפלגות חיוב בש"ח לפי תעו"ז

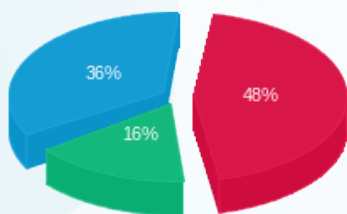

פסגה (34.78 ₪)
 גבע (12.02 ₪)
 שפל (26.35 ₪)

הסטוריית צריכה בקוט"ש

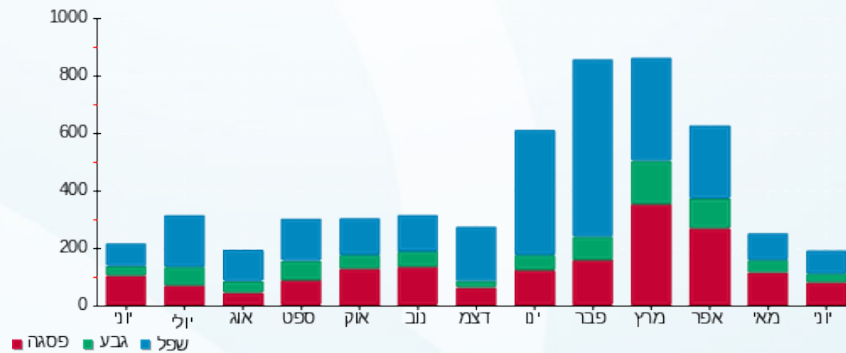

17/07/19 תאריך הפקה:
 30/06/19 תאריך קריאה נוכחית:
 01/06/19 תאריך קריאה קודמת:

שם דייר: 005-טויס אר אס
 שם אתר: קניון אבנת

לקוח/ה נכבד/ה, אנו מתכבדים להגיש את חישוב צריכת החשמל לתקופה 01/06/19 - 30/06/19:

005-טויס אר אס - 2 - 00023916(0x0)

| סוג תעריף | סוג צריכה | קריאה קודמת | קריאה נוכחית | סה"כ צריכה בקוט"ש | מחיר לקוט"ש בא"ג | סה"כ לתשלום |
|--------------------------|-----------|-------------|--------------|-------------------|------------------|-------------|
| פרטי חשבון עבור תאריכים: | | | | | | |
| 777 | פסגה | 01/06/19 | 30/06/19 | 3,943.27 | 47.67 | 1,879.76 ₪ |
| 778 | גבע | 232,730.84 | 234,032.43 | 1,301.58 | 39.50 | 514.13 ₪ |
| 779 | שפל | 256,043.42 | 256,687.34 | 643.92 | 32.70 | 210.56 ₪ |

חלק יחסי מצריכת חשמל מגדלי קירור

| סוג תעריף | סוג צריכה | קריאה קודמת | קריאה נוכחית | סה"כ צריכה בקוט"ש | מחיר לקוט"ש בא"ג | סה"כ לתשלום |
|--------------------------|-----------|-------------|--------------|-------------------|------------------|-------------|
| פרטי חשבון עבור תאריכים: | | | | | | |
| 777 | פסגה | 01/06/19 | 30/06/19 | 2,713.416 | 47.67 | 1,293.49 ₪ |
| 778 | גבע | | | 931.620 | 39.50 | 367.99 ₪ |
| 779 | שפל | | | 491.996 | 32.70 | 160.88 ₪ |

סה"כ לדייר:

| פסגה | גבע | שפל | סה"כ | שיא ביקוש |
|------------|----------|----------|------------|-----------|
| 6,656.68 | 2,233.20 | 1,135.92 | 10,025.80 | 30.78 |
| ₪ 3,173.24 | ₪ 882.12 | ₪ 371.44 | ₪ 4,426.80 | |

סה"כ צריכה
 סה"כ לתשלום

| | | |
|------------|-----------------------------------------|---------------------|
| 195.61 ₪ | תשלום קבוע | |
| 0.00 ₪ | תשלום עבור גודל חיבור בKVA (0x0) | |
| 4,622.41 ₪ | סה"כ לתשלום | לא כולל מע"מ |

התפלגות חיוב בש"ח לפי תע"ז

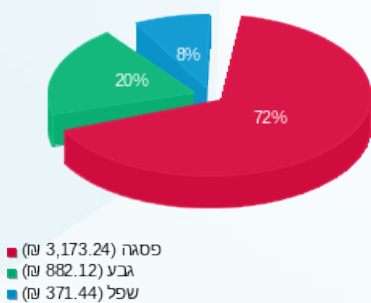

הסטוריית צריכה בקוט"ש

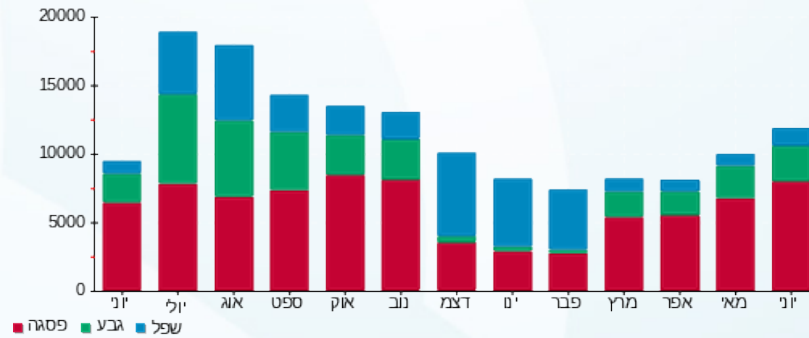



17/07/19 תאריך הפקה:
 30/06/19 תאריך קריאה נוכחית:
 01/06/19 תאריך קריאה קודמת:

שם דייר: 008-ארומה
שם אתר: קניון אבנת

לקוח/ה נכבד/ה, אנו מתכבדים להגיש את חישוב צריכת החשמל לתקופה 01/06/19 - 30/06/19:

008-ארומה - 1 - 00011151(0x0)

| סוג תעריף | סוג צריכה | קריאה קודמת | קריאה נוכחית | סה"כ צריכה בקוט"ש | מחיר לקוט"ש בא"ג | סה"כ לתשלום |
|-----------|-----------|-------------|--------------|--------------------------|------------------|-------------|
| | | 01/06/19 | 30/06/19 | פרטי חשבון עבור תאריכים: | | |
| 777 | פסגה | 860,496.19 | 868,127.35 | 7,631.15 | 47.67 | 3,637.77 ₪ |
| 778 | גבע | 481,720.58 | 484,244.14 | 2,523.56 | 39.50 | 996.81 ₪ |
| 779 | שפל | 586,533.30 | 589,300.40 | 2,767.10 | 32.70 | 904.84 ₪ |

חלק יחסי מצריכת חשמל מגדלי קירור

| סוג תעריף | סוג צריכה | קריאה קודמת | קריאה נוכחית | סה"כ צריכה בקוט"ש | מחיר לקוט"ש בא"ג | סה"כ לתשלום |
|-----------|-----------|-------------|--------------|--------------------------|------------------|-------------|
| | | 01/06/19 | 30/06/19 | פרטי חשבון עבור תאריכים: | | |
| 777 | פסגה | | | 829.656 | 47.67 | 395.50 ₪ |
| 778 | גבע | | | 284.853 | 39.50 | 112.52 ₪ |
| 779 | שפל | | | 150.433 | 32.70 | 49.19 ₪ |

חלק יחסי מצריכת חשמל מגדלי קירור

| סוג תעריף | סוג צריכה | קריאה קודמת | קריאה נוכחית | סה"כ צריכה בקוט"ש | מחיר לקוט"ש בא"ג | סה"כ לתשלום |
|-----------|-----------|-------------|--------------|--------------------------|------------------|-------------|
| | | 01/06/19 | 30/06/19 | פרטי חשבון עבור תאריכים: | | |
| 517 | | | | 863.00 | 49.32 | 425.63 ₪ |

חלק יחסי מצריכת חשמל מגדלי קירור

סה"כ לדייר:

| פסגה | גבע | שפל | סה"כ | שיא ביקוש |
|------------|------------|----------|------------|-----------|
| 8,460.81 | 2,808.42 | 2,917.54 | 14,186.76 | 45.00 |
| ₪ 4,033.27 | ₪ 1,109.32 | ₪ 954.03 | ₪ 6,096.63 | |

סה"כ צריכה
סה"כ לתשלום

| | | |
|------------|-----------------------------------------|---------------------|
| 195.61 ₪ | תשלום קבוע | |
| 0.00 ₪ | תשלום עבור גודל חיבור בKVA (0x0) | |
| 6,717.87 ₪ | סה"כ לתשלום | לא כולל מע"מ |





התפלגות חיוב בש"ח לפי תעו"ז

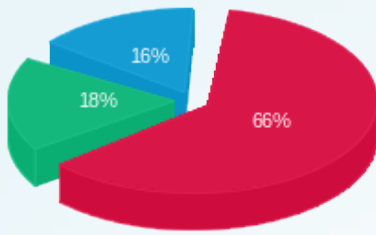

■ פסגה (ש"ח 4,033.27)
■ גבע (ש"ח 1,109.32)
■ שפל (ש"ח 954.03)

הסטוריית צריכה בקוט"ש

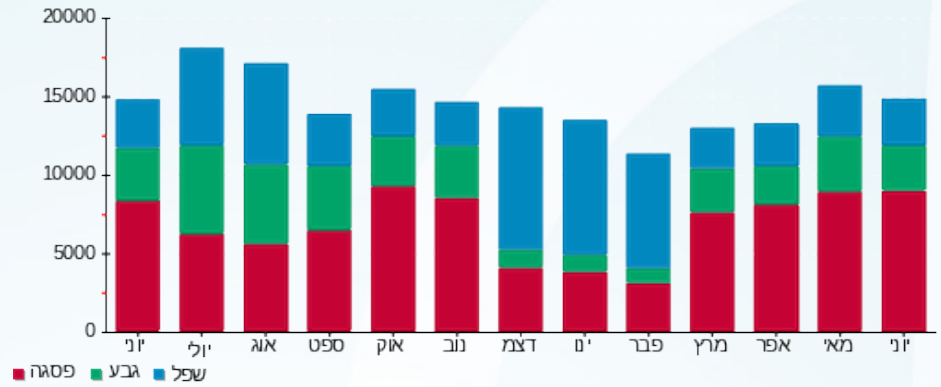

17/07/19 תאריך הפקה:
 30/06/19 תאריך קריאה נוכחית:
 01/06/19 תאריך קריאה קודמת:

שם דייר: 101/201-המשביר לצרכן חדש
 שם אתר: קניון אבנת

לקוח/ה נכבד/ה, אנו מתכבדים להגיש את חישוב צריכת החשמל לתקופה 01/06/19 - 30/06/19:

101/201-המשביר לצרכן חדש - 1 - 00011015(0x0)

| סוג תעריף | סוג צריכה | קריאה קודמת | קריאה נוכחית | סה"כ צריכה בקוט"ש | מחיר לקוט"ש בא"ג | סה"כ לתשלום |
|-----------|-----------|--------------|--------------|--------------------------|------------------|-------------|
| | | 01/06/19 | 30/06/19 | פרטי חשבון עבור תאריכים: | | |
| 777 | פסגה | 4,378,640.40 | 4,454,083.00 | 75,442.60 | 40.05 | 30,214.76 ₪ |
| 778 | גבע | 1,765,978.80 | 1,790,005.40 | 24,026.60 | 32.36 | 7,775.01 ₪ |
| 779 | שפל | 2,239,338.20 | 2,257,558.20 | 18,220.00 | 26.22 | 4,777.28 ₪ |

סה"כ לדייר:

| פסגה | גבע | שפל | סה"כ | שיא ביקוש |
|-------------|------------|------------|-------------|-----------|
| 75,442.60 | 24,026.60 | 18,220.00 | 117,689.20 | 479.20 |
| 30,214.76 ₪ | 7,775.01 ₪ | 4,777.28 ₪ | 42,767.05 ₪ | |

סה"כ צריכה
סה"כ לתשלום

| | | |
|-------------|-----------------------------------------|---------------------|
| 465.51 ₪ | תשלום קבוע | |
| 0.00 ₪ | תשלום עבור גודל חיבור בKVA (0x0) | |
| 43,232.56 ₪ | סה"כ לתשלום | לא כולל מע"מ |

התפלגות חיוב בש"ח לפי תע"ז

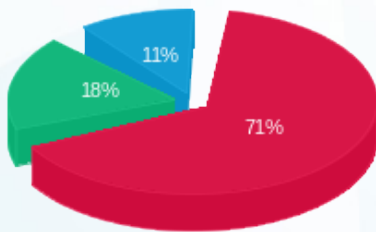

פסגה (30,214.76 ₪) 71%
 גבע (7,775.01 ₪) 18%
 שפל (4,777.28 ₪) 11%

הסטוריית צריכה בקוט"ש

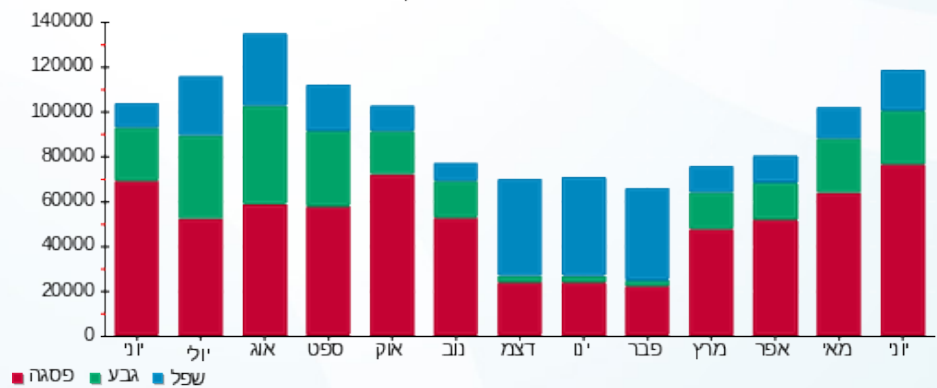



17/07/19

תאריך הפקה:

שם דייר: 102-בסט מובייל

30/06/19

תאריך קריאה נוכחית:

שם אתר: קניון אבנת

01/06/19

תאריך קריאה קודמת:

לקוח/ה נכבד/ה, אנו מתכבדים להגיש את חישוב צריכת החשמל לתקופה 01/06/19 - 30/06/19:

102-בסט מובייל - 7 - 00024321(0x0)

| סוג תעריף | סוג צריכה | קריאה קודמת | קריאה נוכחית | סה"כ צריכה בקוט"ש | מחיר לקוט"ש בא"ג | סה"כ לתשלום |
|-----------|-----------|-------------|--------------|-------------------|--------------------------|-------------|
| | | | 30/06/19 | 01/06/19 | פרטי חשבון עבור תאריכים: | |
| 777 | פסגה | 176,100.64 | 177,089.16 | 988.52 | 47.67 | 471.23 ₪ |
| 778 | גבע | 104,371.94 | 104,668.75 | 296.81 | 39.50 | 117.24 ₪ |
| 779 | שפל | 62,363.74 | 62,607.93 | 244.19 | 32.70 | 79.85 ₪ |

חלק יחסי מצריכת חשמל מגדלי קירור

| סוג תעריף | סוג צריכה | קריאה קודמת | קריאה נוכחית | סה"כ צריכה בקוט"ש | מחיר לקוט"ש בא"ג | סה"כ לתשלום |
|-----------|-----------|-------------|--------------|-------------------|--------------------------|-------------|
| | | | 30/06/19 | 01/06/19 | פרטי חשבון עבור תאריכים: | |
| 777 | פסגה | | | 212.424 | 47.67 | 101.26 ₪ |
| 778 | גבע | | | 72.933 | 39.50 | 28.81 ₪ |
| 779 | שפל | | | 38.517 | 32.70 | 12.59 ₪ |

סה"כ לדייר:

| פסגה | גבע | שפל | סה"כ | שיא ביקוש |
|----------|----------|---------|----------|-----------|
| 1,200.95 | 369.74 | 282.71 | 1,853.40 | 5.87 |
| ₪ 572.49 | ₪ 146.05 | ₪ 92.44 | ₪ 810.99 | |

סה"כ צריכה

סה"כ לתשלום

| | | |
|------------|----------------------------------|--------------|
| 195.61 ₪ | תשלום קבוע | |
| 0.00 ₪ | תשלום עבור גודל חיבור בKVA (0x0) | |
| 1,006.60 ₪ | סה"כ לתשלום | לא כולל מע"מ |

התפלגות חיוב בש"ח לפי תע"ז

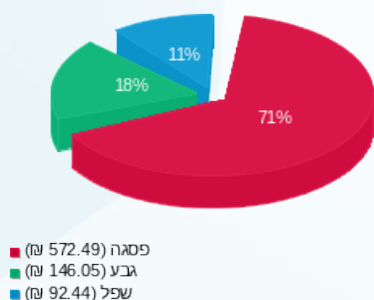

הסטוריית צריכה בקוט"ש

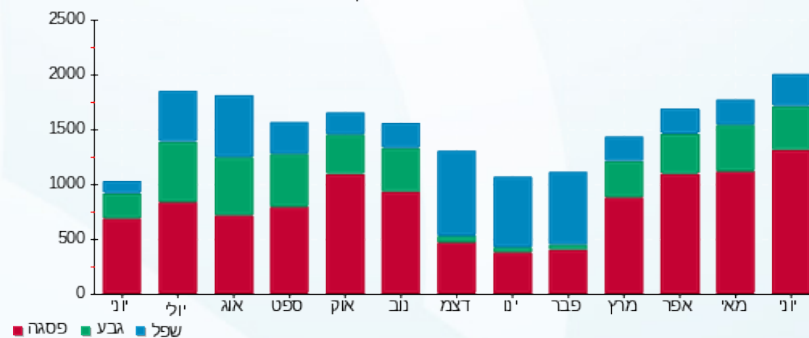



17/07/19

תאריך הפקה:

שם דייר: 103-דרך היופי

30/06/19

תאריך קריאה נוכחית:

שם אתר: קניון אבנת

01/06/19

תאריך קריאה קודמת:

לקוח/ה נכבד/ה, אנו מתכבדים להגיש את חישוב צריכת החשמל לתקופה 01/06/19 - 30/06/19:

103-דרך היופי - 3 - 00024321(0x0)

| סוג תעריף | סוג צריכה | קריאה קודמת | קריאה נוכחית | סה"כ צריכה בקוט"ש | מחיר לקוט"ש בא"ג | סה"כ לתשלום |
|-----------|-----------|-------------|--------------|-------------------|--------------------------|-------------|
| | | | 01/06/19 | 30/06/19 | פרטי חשבון עבור תאריכים: | |
| 777 | פסגה | 116,764.31 | 117,175.25 | 410.93 | 47.67 | 195.89 ₪ |
| 778 | גבע | 61,858.23 | 61,994.62 | 136.39 | 39.50 | 53.87 ₪ |
| 779 | שפל | 35,626.15 | 35,736.28 | 110.13 | 32.70 | 36.01 ₪ |

חלק יחסי מצריכת חשמל מגדלי קירור

| סוג תעריף | סוג צריכה | קריאה קודמת | קריאה נוכחית | סה"כ צריכה בקוט"ש | מחיר לקוט"ש בא"ג | סה"כ לתשלום |
|-----------|-----------|-------------|--------------|-------------------|--------------------------|-------------|
| | | | 01/06/19 | 30/06/19 | פרטי חשבון עבור תאריכים: | |
| 777 | פסגה | | | 164.328 | 47.67 | 78.34 ₪ |
| 778 | גבע | | | 56.420 | 39.50 | 22.29 ₪ |
| 779 | שפל | | | 29.796 | 32.70 | 9.74 ₪ |

סה"כ לדייר:

| פסגה | גבע | שפל | סה"כ | שיא ביקוש |
|----------|---------|---------|----------|-----------|
| 575.26 | 192.81 | 139.92 | 908.00 | 5.22 |
| ₪ 274.23 | ₪ 76.16 | ₪ 45.75 | ₪ 396.14 | |

סה"כ צריכה

סה"כ לתשלום

| | | |
|----------|----------------------------------|--------------|
| 195.61 ₪ | תשלום קבוע | |
| 0.00 ₪ | תשלום עבור גודל חיבור בKVA (0x0) | |
| 591.75 ₪ | סה"כ לתשלום | לא כולל מע"מ |

התפלגות חיוב בש"ח לפי תע"ז

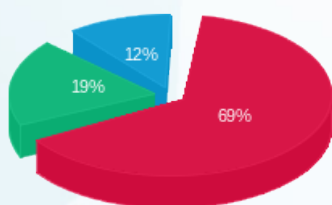

פסגה (274.23 ₪) 69%
גבע (76.16 ₪) 19%
שפל (45.75 ₪) 12%

הסטוריית צריכה בקוט"ש

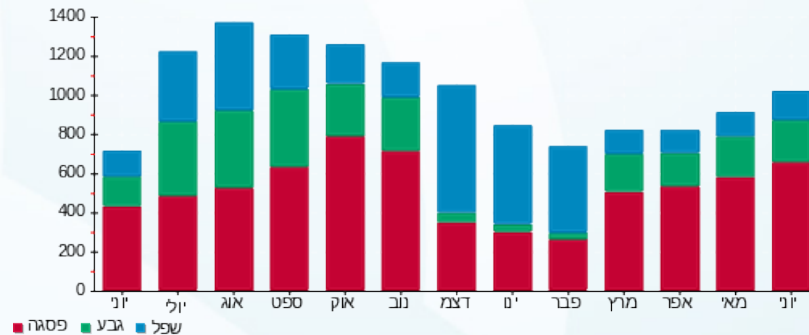



17/07/19 תאריך הפקה:
 30/06/19 תאריך קריאה נוכחית:
 01/06/19 תאריך קריאה קודמת:

שם דייר: 104-אופטיקנה
 שם אתר: קניון אבנת

לקוח/ה נכבד/ה, אנו מתכבדים להגיש את חישוב צריכת החשמל לתקופה **01/06/19 - 30/06/19**:

104-אופטיקנה - 2 - (0x0)00024321

| סה"כ לתשלום | מחיר לקוט"ש בא"ג | סה"כ צריכה בקוט"ש | קריאה נוכחית | קריאה קודמת | סוג צריכה | סוג תעריף |
|-------------|------------------|-------------------|--------------|-------------|--------------------------|-----------|
| | | | 30/06/19 | 01/06/19 | פרטי חשבון עבור תאריכים: | |
| 791.95 ₪ | 47.67 | 1,661.32 | 385,825.36 | 384,164.04 | פסגה | 777 |
| 211.82 ₪ | 39.50 | 536.26 | 225,463.74 | 224,927.48 | גבע | 778 |
| 120.16 ₪ | 32.70 | 367.46 | 153,566.23 | 153,198.78 | שפל | 779 |

חלק יחסי מצריכת חשמל מגדלי קירור

| סה"כ לתשלום | מחיר לקוט"ש בא"ג | סה"כ צריכה בקוט"ש | קריאה נוכחית | קריאה קודמת | סוג צריכה | סוג תעריף |
|-------------|------------------|-------------------|--------------|-------------|--------------------------|-----------|
| | | | 30/06/19 | 01/06/19 | פרטי חשבון עבור תאריכים: | |
| 164.31 ₪ | 47.67 | 344.688 | | | פסגה | 777 |
| 46.75 ₪ | 39.50 | 118.345 | | | גבע | 778 |
| 20.44 ₪ | 32.70 | 62.499 | | | שפל | 779 |

חיוב עבור גודל חיבור

| סה"כ לתשלום | הערה |
|-------------|----------------------|
| 3.33 ₪ | חיוב עבור גודל חיבור |

סה"כ לדייר:

| שיא ביקוש | סה"כ | שפל | גבע | פסגה |
|-----------|------------|----------|----------|----------|
| 13.18 | 3,090.57 | 429.95 | 654.61 | 2,006.01 |
| | 1,355.43 ₪ | 140.60 ₪ | 258.57 ₪ | 956.26 ₪ |

סה"כ צריכה
 סה"כ לתשלום

| | | |
|------------|------------------------------------------|---------------------|
| 195.61 ₪ | תשלום קבוע | |
| 0.00 ₪ | תשלום עבור גודל חיבור ב-KVA (0x0) | |
| 1,554.37 ₪ | סה"כ לתשלום | לא כולל מע"מ |





התפלגות חיוב בש"ח לפי תעו"ז

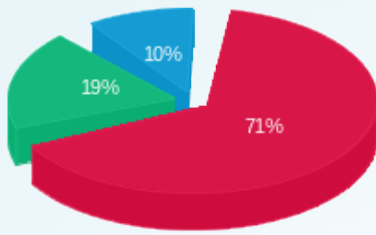

■ פסגה (956.26 ש"ח)
■ גבע (258.57 ש"ח)
■ שפל (140.60 ש"ח)

הסטוריית צריכה בקוט"ש

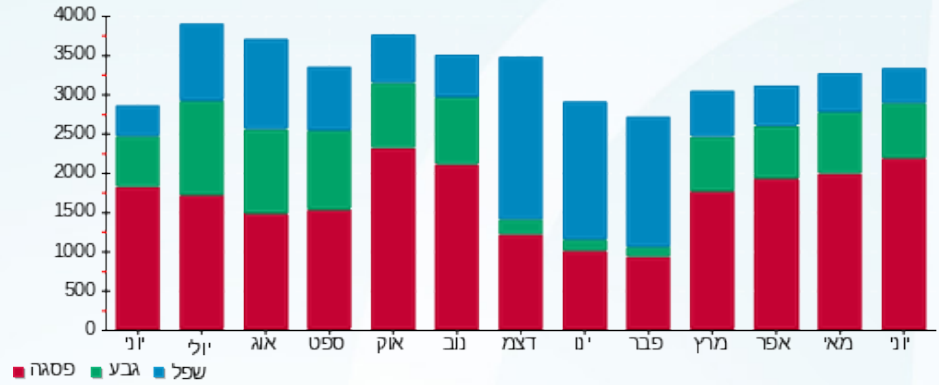

■ פסגה ■ גבע ■ שפל





17/07/19

תאריך הפקה:

שם דייר: 105-דיסקרט

30/06/19

תאריך קריאה נוכחית:

שם אתר: קניון אבנת

01/06/19

תאריך קריאה קודמת:

לקוח/ה נכבד/ה, אנו מתכבדים להגיש את חישוב צריכת החשמל לתקופה 01/06/19 - 30/06/19:

105-דיסקרט - 7 - 00024326(0x0)

| סוג תעריף | סוג צריכה | קריאה קודמת | קריאה נוכחית | סה"כ צריכה בקוט"ש | מחיר לקוט"ש בא"ג | סה"כ לתשלום |
|-----------|-----------|-------------|--------------|-------------------|--------------------------|-------------|
| | | | 30/06/19 | 01/06/19 | פרטי חשבון עבור תאריכים: | |
| 777 | פסגה | 45,010.40 | 45,882.01 | 871.62 | 47.67 | 415.50 ₪ |
| 778 | גבע | 17,029.59 | 17,307.63 | 278.04 | 39.50 | 109.83 ₪ |
| 779 | שפל | 27,042.02 | 27,260.88 | 218.86 | 32.70 | 71.57 ₪ |

חלק יחסי מצריכת חשמל מגדלי קירור

| סוג תעריף | סוג צריכה | קריאה קודמת | קריאה נוכחית | סה"כ צריכה בקוט"ש | מחיר לקוט"ש בא"ג | סה"כ לתשלום |
|-----------|-----------|-------------|--------------|-------------------|--------------------------|-------------|
| | | | 30/06/19 | 01/06/19 | פרטי חשבון עבור תאריכים: | |
| 777 | פסגה | | | 244.488 | 47.67 | 116.55 ₪ |
| 778 | גבע | | | 83.942 | 39.50 | 33.16 ₪ |
| 779 | שפל | | | 44.330 | 32.70 | 14.50 ₪ |

סה"כ לדירה:

| פסגה | גבע | שפל | סה"כ | שיא ביקוש |
|----------|----------|---------|----------|-----------|
| 1,116.10 | 361.99 | 263.19 | 1,741.28 | 5.58 |
| ₪ 532.05 | ₪ 142.98 | ₪ 86.06 | ₪ 761.10 | |

סה"כ צריכה

סה"כ לתשלום

| | | |
|----------|----------------------------------|--------------|
| 195.61 ₪ | תשלום קבוע | |
| 0.00 ₪ | תשלום עבור גודל חיבור בKVA (0x0) | |
| 956.71 ₪ | סה"כ לתשלום | לא כולל מע"מ |

התפלגות חיוב בש"ח לפי תע"ז

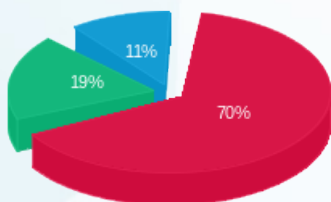

פסגה (532.05 ₪) 70%
גבע (142.98 ₪) 19%
שפל (86.06 ₪) 11%

הסטוריית צריכה בקוט"ש

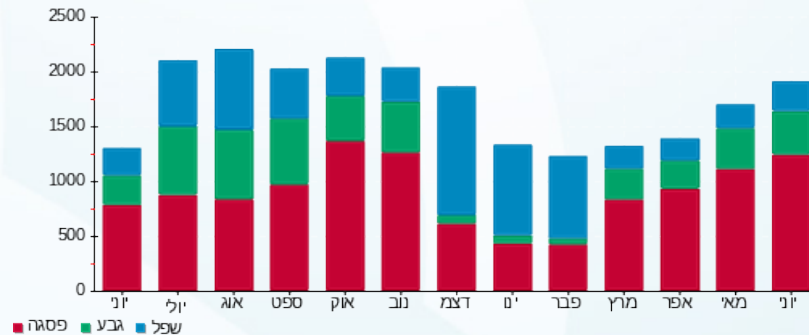

17/07/19 תאריך הפקה:
 30/06/19 תאריך קריאה נוכחית:
 01/06/19 תאריך קריאה קודמת:

שם דייר: 109-106-גולף - פולגת
 שם אתר: קניון אבנת

לקוח/ה נכבד/ה, אנו מתכבדים להגיש את חישוב צריכת החשמל לתקופה 01/06/19 - 30/06/19:

109-106-גולף - פולגת - 6 - (0x0)00024321

| סוג תעריף | סוג צריכה | קריאה קודמת | קריאה נוכחית | סה"כ צריכה בקוט"ש | מחיר לקוט"ש בא"ג | סה"כ לתשלום |
|-----------|-----------|-------------|--------------|-------------------|--------------------------|-------------|
| | | | 30/06/19 | 01/06/19 | פרטי חשבון עבור תאריכים: | |
| 777 | פסגה | 987,312.83 | 992,750.73 | 5,437.90 | 47.67 | 2,592.25 ₪ |
| 778 | גבע | 593,493.67 | 595,285.03 | 1,791.36 | 39.50 | 707.59 ₪ |
| 779 | שפל | 404,504.70 | 405,287.18 | 782.49 | 32.70 | 255.87 ₪ |

חלק יחסי מצריכת חשמל מגדלי קירור

| סוג תעריף | סוג צריכה | קריאה קודמת | קריאה נוכחית | סה"כ צריכה בקוט"ש | מחיר לקוט"ש בא"ג | סה"כ לתשלום |
|-----------|-----------|-------------|--------------|-------------------|--------------------------|-------------|
| | | | 30/06/19 | 01/06/19 | פרטי חשבון עבור תאריכים: | |
| 777 | פסגה | | | 1,018.032 | 47.67 | 485.30 ₪ |
| 778 | גבע | | | 349.529 | 39.50 | 138.06 ₪ |
| 779 | שפל | | | 184.589 | 32.70 | 60.36 ₪ |

חלק יחסי מצריכת חשמל מגדלי קירור

| סוג תעריף | סוג צריכה | קריאה קודמת | קריאה נוכחית | סה"כ צריכה בקוט"ש | מחיר לקוט"ש בא"ג | סה"כ לתשלום |
|-----------|-----------|-------------|--------------|-------------------|--------------------------|-------------|
| | | | 30/06/19 | 01/06/19 | פרטי חשבון עבור תאריכים: | |
| 517 | | | | 745.17 | 49.32 | 367.52 ₪ |

חלק יחסי מצריכת חשמל מגדלי קירור

סה"כ לדייר:

| פסגה | גבע | שפל | סה"כ | שיא ביקוש |
|------------|----------|----------|------------|-----------|
| 6,455.93 | 2,140.89 | 967.08 | 9,563.90 | 32.17 |
| ₪ 3,077.54 | ₪ 845.65 | ₪ 316.23 | ₪ 4,239.43 | |

סה"כ צריכה
 סה"כ לתשלום

| | | |
|------------|-----------------------------------|--------------|
| 195.61 ₪ | תשלום קבוע | |
| 0.00 ₪ | תשלום עבור גודל חיבור ב KVA (0x0) | |
| 4,802.56 ₪ | סה"כ לתשלום | לא כולל מע"מ |



התפלגות חיוב בש"ח לפי תעו"ז

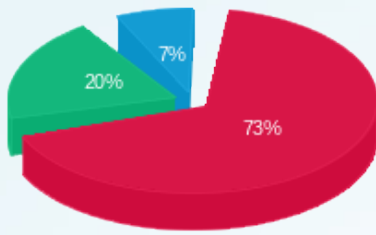

■ פסגה (3,077.54) ש"ח
■ גבע (845.65) ש"ח
■ שפל (316.23) ש"ח

הסטוריית צריכה בקוט"ש

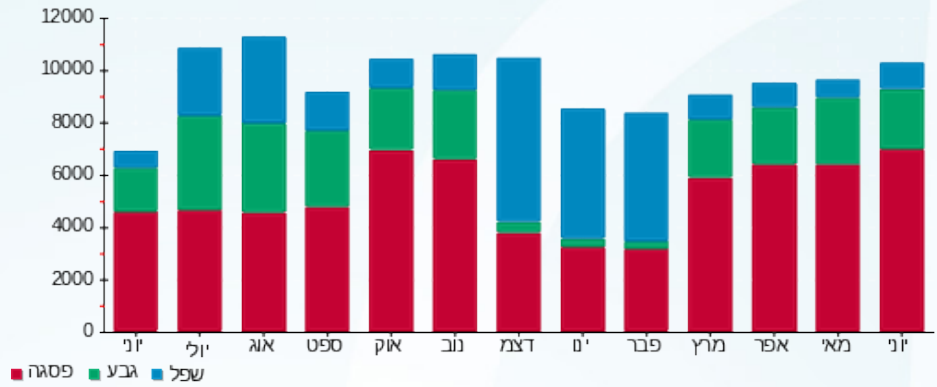

17/07/19

תאריך הפקה:

שם דייר: 112-110-אימפרס

30/06/19

תאריך קריאה נוכחית:

שם אתר: קניון אבנת

01/06/19

תאריך קריאה קודמת:

לקוח/ה נכבד/ה, אנו מתכבדים להגיש את חישוב צריכת החשמל לתקופה 01/06/19 - 30/06/19:

112-110-אימפרס - 1 - 00024321(0x0)

| סוג תעריף | סוג צריכה | קריאה קודמת | קריאה נוכחית | סה"כ צריכה בקוט"ש | מחיר לקוט"ש בא"ג | סה"כ לתשלום |
|-----------|-----------|-------------|--------------|-------------------|--------------------------|-------------|
| | | | 30/06/19 | 01/06/19 | פרטי חשבון עבור תאריכים: | |
| 777 | פסגה | 880,352.02 | 882,481.57 | 2,129.55 | 47.67 | 1,015.16 ₪ |
| 778 | גבע | 490,739.19 | 491,407.19 | 668.00 | 39.50 | 263.86 ₪ |
| 779 | שפל | 295,088.30 | 295,273.57 | 185.28 | 32.70 | 60.58 ₪ |

חלק יחסי מצריכת חשמל מגדלי קירור

| סוג תעריף | סוג צריכה | קריאה קודמת | קריאה נוכחית | סה"כ צריכה בקוט"ש | מחיר לקוט"ש בא"ג | סה"כ לתשלום |
|-----------|-----------|-------------|--------------|-------------------|--------------------------|-------------|
| | | | 30/06/19 | 01/06/19 | פרטי חשבון עבור תאריכים: | |
| 777 | פסגה | | | 360.720 | 47.67 | 171.96 ₪ |
| 778 | גבע | | | 123.849 | 39.50 | 48.92 ₪ |
| 779 | שפל | | | 65.406 | 32.70 | 21.39 ₪ |

סה"כ לדירה:

| פסגה | גבע | שפל | סה"כ | שיא ביקוש |
|------------|----------|---------|------------|-----------|
| 2,490.27 | 791.85 | 250.68 | 3,532.81 | 13.81 |
| 1,187.11 ₪ | 312.78 ₪ | 81.97 ₪ | 1,581.87 ₪ | |

סה"כ צריכה
סה"כ לתשלום

| | | |
|------------|----------------------------------|--------------|
| 195.61 ₪ | תשלום קבוע | |
| 0.00 ₪ | תשלום עבור גודל חיבור בKVA (0x0) | |
| 1,777.48 ₪ | סה"כ לתשלום | לא כולל מע"מ |

התפלגות חיוב בש"ח לפי תע"ז

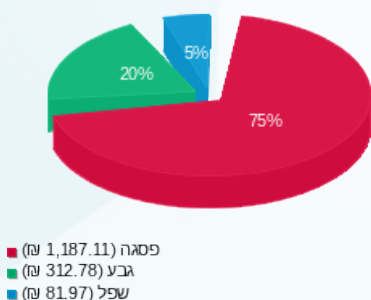

הסטוריית צריכה בקוט"ש

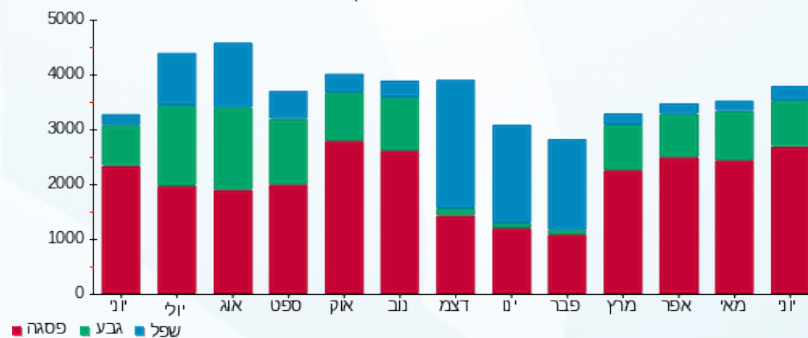



17/07/19

תאריך הפקה:

שם דייר: 114 קסטרו

30/06/19

תאריך קריאה נוכחית:

שם אתר: קניון אבנת

01/06/19

תאריך קריאה קודמת:

לקוח/ה נכבד/ה, אנו מתכבדים להגיש את חישוב צריכת החשמל לתקופה 01/06/19 - 30/06/19:

קסטרו - 3 - 81011724(0x0)

| סוג תעריף | סוג צריכה | קריאה קודמת | קריאה נוכחית | סה"כ צריכה בקוט"ש | מחיר לקוט"ש בא"ג | סה"כ לתשלום |
|--------------------------|-----------|-------------|--------------|-------------------|------------------|-------------|
| פרטי חשבון עבור תאריכים: | | | | | | |
| | | 01/06/19 | 30/06/19 | | | |
| 777 | פסגה | 348,455.08 | 358,509.22 | 10,054.13 | 47.67 | 4,792.80 ₪ |
| 778 | גבע | 138,472.16 | 141,744.18 | 3,272.03 | 39.50 | 1,292.45 ₪ |
| 779 | שפל | 147,909.67 | 149,557.06 | 1,647.40 | 32.70 | 538.70 ₪ |

חלק יחסי מצריכת חשמל מגדלי קירור

| סוג תעריף | סוג צריכה | קריאה קודמת | קריאה נוכחית | סה"כ צריכה בקוט"ש | מחיר לקוט"ש בא"ג | סה"כ לתשלום |
|--------------------------|-----------|-------------|--------------|-------------------|------------------|-------------|
| פרטי חשבון עבור תאריכים: | | | | | | |
| | | 01/06/19 | 30/06/19 | | | |
| 777 | פסגה | | | 1,158.312 | 47.67 | 552.17 ₪ |
| 778 | גבע | | | 397.693 | 39.50 | 157.09 ₪ |
| 779 | שפל | | | 210.025 | 32.70 | 68.68 ₪ |

סה"כ לדירה:

| פסגה | גבע | שפל | סה"כ | שיא ביקוש |
|------------|------------|----------|------------|-----------|
| 11,212.44 | 3,669.72 | 1,857.42 | 16,739.59 | 58.40 |
| ₪ 5,344.97 | ₪ 1,449.54 | ₪ 607.38 | ₪ 7,401.89 | |

סה"כ צריכה

סה"כ לתשלום

| | | |
|------------|----------------------------------|--------------|
| 195.61 ₪ | תשלום קבוע | |
| 0.00 ₪ | תשלום עבור גודל חיבור בKVA (0x0) | |
| 7,597.50 ₪ | סה"כ לתשלום | לא כולל מע"מ |

התפלגות חיוב בש"ח לפי תע"ז

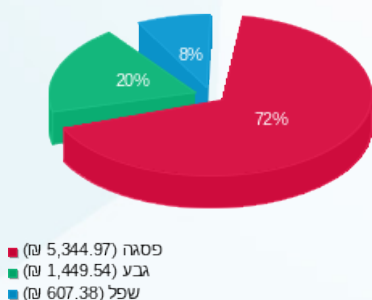

הסטוריית צריכה בקוט"ש

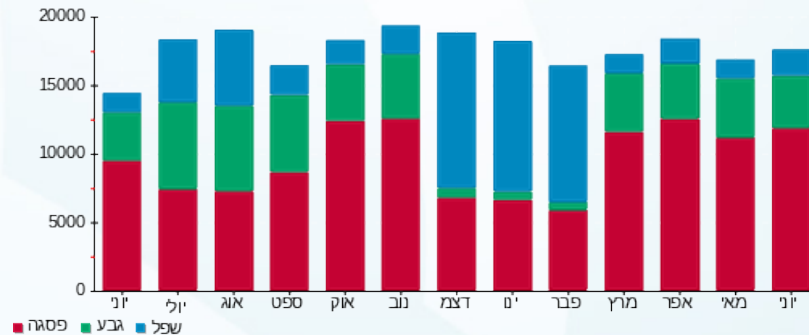

17/07/19 תאריך הפקה:
 30/06/19 תאריך קריאה נוכחית:
 01/06/19 תאריך קריאה קודמת:

שם דייר: 114-1 איב רושה
 שם אתר: קניון אבנת

לקוח/ה נכבד/ה, אנו מתכבדים להגיש את חישוב צריכת החשמל לתקופה 01/06/19 - 30/06/19:

114-1 איב רושה - 3 - 00024307(0x0)

| סוג תעריף | סוג צריכה | קריאה קודמת | קריאה נוכחית | סה"כ צריכה בקוט"ש | מחיר לקוט"ש בא"ג | סה"כ לתשלום |
|-----------|-----------|-------------|--------------|-------------------|--------------------------|-------------|
| | | | 30/06/19 | 01/06/19 | פרטי חשבון עבור תאריכים: | |
| 777 | פסגה | 292,865.70 | 293,280.36 | 414.66 | 47.67 | 197.67 ₪ |
| 778 | גבע | 251,181.00 | 251,326.25 | 145.25 | 39.50 | 57.37 ₪ |
| 779 | שפל | 46,434.27 | 46,579.10 | 144.83 | 32.70 | 47.36 ₪ |

חלק יחסי מצריכת חשמל מגדלי קירור

| סוג תעריף | סוג צריכה | קריאה קודמת | קריאה נוכחית | סה"כ צריכה בקוט"ש | מחיר לקוט"ש בא"ג | סה"כ לתשלום |
|-----------|-----------|-------------|--------------|-------------------|--------------------------|-------------|
| | | | 30/06/19 | 01/06/19 | פרטי חשבון עבור תאריכים: | |
| 777 | פסגה | | | 144.288 | 47.67 | 68.78 ₪ |
| 778 | גבע | | | 49.540 | 39.50 | 19.57 ₪ |
| 779 | שפל | | | 26.162 | 32.70 | 8.56 ₪ |

סה"כ לדירה:

| פסגה | גבע | שפל | סה"כ | שיא ביקוש |
|----------|---------|---------|----------|-----------|
| 558.95 | 194.79 | 170.99 | 924.72 | 9.74 |
| ₪ 266.45 | ₪ 76.94 | ₪ 55.91 | ₪ 399.30 | |

סה"כ צריכה
 סה"כ לתשלום

| | | |
|----------|-----------------------------------------|---------------------|
| 195.61 ₪ | תשלום קבוע | |
| 0.00 ₪ | תשלום עבור גודל חיבור בKVA (0x0) | |
| 594.91 ₪ | סה"כ לתשלום | לא כולל מע"מ |

התפלגות חיוב בש"ח לפי תע"ז

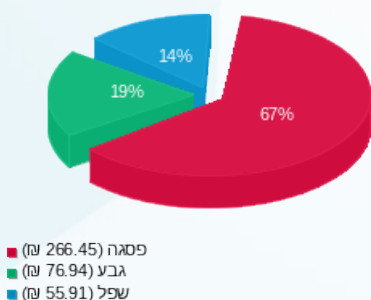

הסטוריית צריכה בקוט"ש

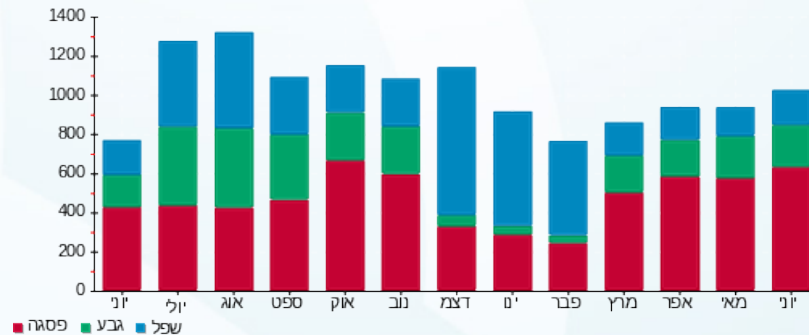



17/07/19

תאריך הפקה:

שם דייר: 115- הודיס

30/06/19

תאריך קריאה נוכחית:

שם אתר: קניון אבנת

01/06/19

תאריך קריאה קודמת:

לקוח/ה נכבד/ה, אנו מתכבדים להגיש את חישוב צריכת החשמל לתקופה 01/06/19 - 30/06/19:

115- הודיס - 7 - 00024306(0x0)

| סוג תעריף | סוג צריכה | קריאה קודמת | קריאה נוכחית | סה"כ צריכה בקוט"ש | מחיר לקוט"ש בא"ג | סה"כ לתשלום |
|--------------------------|-----------|-------------|--------------|-------------------|------------------|-------------|
| פרטי חשבון עבור תאריכים: | | | | | | |
| 777 | פסגה | 01/06/19 | 30/06/19 | 1,453.16 | 47.67 | 692.72 ₪ |
| 778 | גבע | 154,909.97 | 155,390.80 | 480.83 | 39.50 | 189.93 ₪ |
| 779 | שפל | 102,393.38 | 102,703.37 | 309.99 | 32.70 | 101.37 ₪ |

חלק יחסי מצריכת חשמל מגדלי קירור

| סוג תעריף | סוג צריכה | קריאה קודמת | קריאה נוכחית | סה"כ צריכה בקוט"ש | מחיר לקוט"ש בא"ג | סה"כ לתשלום |
|--------------------------|-----------|-------------|--------------|-------------------|------------------|-------------|
| פרטי חשבון עבור תאריכים: | | | | | | |
| 777 | פסגה | 01/06/19 | 30/06/19 | 280.560 | 47.67 | 133.74 ₪ |
| 778 | גבע | | | 96.327 | 39.50 | 38.05 ₪ |
| 779 | שפל | | | 50.871 | 32.70 | 16.63 ₪ |

סה"כ לדיר:

| פסגה | גבע | שפל | סה"כ | שיא ביקוש |
|----------|----------|----------|------------|-----------|
| 1,733.72 | 577.15 | 360.86 | 2,671.74 | 10.17 |
| ₪ 826.47 | ₪ 227.98 | ₪ 118.00 | ₪ 1,172.44 | |

סה"כ צריכה
סה"כ לתשלום

| | | |
|------------|----------------------------------|--------------|
| 195.61 ₪ | תשלום קבוע | |
| 0.00 ₪ | תשלום עבור גודל חיבור בKVA (0x0) | |
| 1,368.05 ₪ | סה"כ לתשלום | לא כולל מע"מ |

התפלגות חיוב בש"ח לפי תע"ז

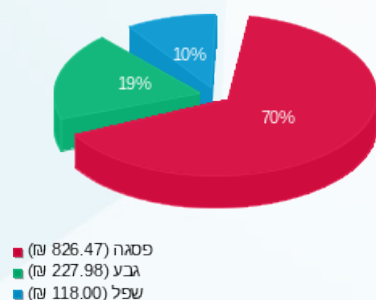

הסטוריית צריכה בקוט"ש

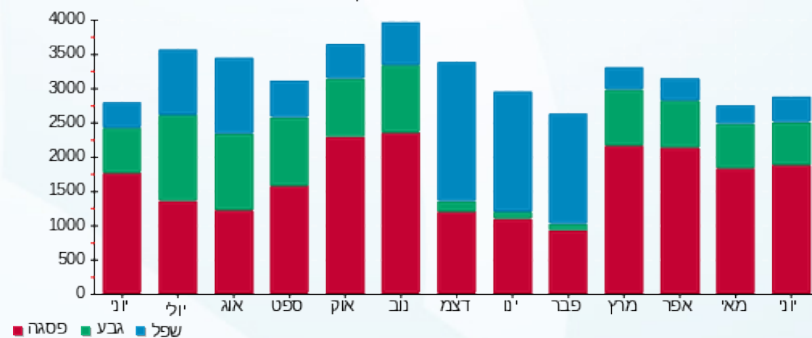

17/07/19 תאריך הפקה:
 30/06/19 תאריך קריאה נוכחית:
 01/06/19 תאריך קריאה קודמת:

שם דייר: 116-סטימצקי
 שם אתר: קניון אבנת

לקוח/ה נכבד/ה, אנו מתכבדים להגיש את חישוב צריכת החשמל לתקופה 01/06/19 - 30/06/19:

116-סטימצקי - 4 - 00024307(0x0)

| סוג תעריף | סוג צריכה | קריאה קודמת | קריאה נוכחית | סה"כ צריכה בקוט"ש | מחיר לקוט"ש בא"ג | סה"כ לתשלום |
|-----------|-----------|-------------|--------------|-------------------|--------------------------|-------------|
| | | | 30/06/19 | 01/06/19 | פרטי חשבון עבור תאריכים: | |
| 777 | פסגה | 329,552.04 | 331,191.80 | 1,639.77 | 47.67 | 781.68 ₪ |
| 778 | גבע | 196,529.07 | 197,083.81 | 554.74 | 39.50 | 219.12 ₪ |
| 779 | שפל | 142,461.31 | 142,972.75 | 511.44 | 32.70 | 167.24 ₪ |

חלק יחסי מצריכת חשמל מגדלי קירור

| סוג תעריף | סוג צריכה | קריאה קודמת | קריאה נוכחית | סה"כ צריכה בקוט"ש | מחיר לקוט"ש בא"ג | סה"כ לתשלום |
|-----------|-----------|-------------|--------------|-------------------|--------------------------|-------------|
| | | | 30/06/19 | 01/06/19 | פרטי חשבון עבור תאריכים: | |
| 777 | פסגה | | | 428.856 | 47.67 | 204.44 ₪ |
| 778 | גבע | | | 147.243 | 39.50 | 58.16 ₪ |
| 779 | שפל | | | 77.760 | 32.70 | 25.43 ₪ |

סה"כ לדייר:

| פסגה | גבע | שפל | סה"כ | שיא ביקוש |
|----------|----------|----------|------------|-----------|
| 2,068.63 | 701.99 | 589.20 | 3,359.81 | 10.82 |
| ₪ 986.11 | ₪ 277.28 | ₪ 192.67 | ₪ 1,456.07 | |

סה"כ צריכה
 סה"כ לתשלום

| | | |
|------------|-----------------------------------------|---------------------|
| 195.61 ₪ | תשלום קבוע | |
| 0.00 ₪ | תשלום עבור גודל חיבור בKVA (0x0) | |
| 1,651.68 ₪ | סה"כ לתשלום | לא כולל מע"מ |

התפלגות חיוב בש"ח לפי תע"ז

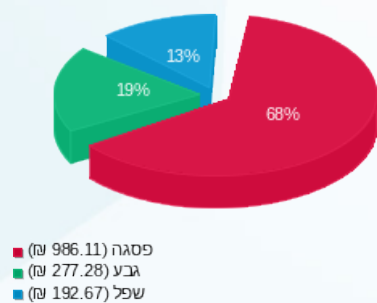

הסטוריית צריכה בקוט"ש

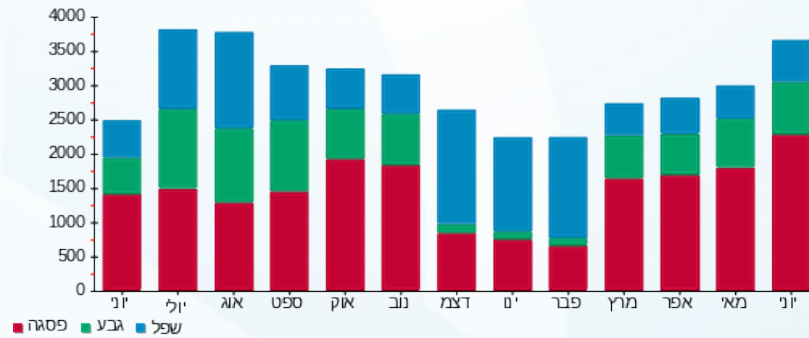

17/07/19 תאריך הפקה:
 30/06/19 תאריך קריאה נוכחית:
 01/06/19 תאריך קריאה קודמת:

שם דייר: 117-118-טווינטי פור סבן
 שם אתר: קניון אבנת

לקוח/ה נכבד/ה, אנו מתכבדים להגיש את חישוב צריכת החשמל לתקופה 01/06/19 - 30/06/19:

117-118-טווינטי פור סבן - 5 - 00024306(0x0)

| סוג תעריף | סוג צריכה | קריאה קודמת | קריאה נוכחית | סה"כ צריכה בקוט"ש | מחיר לקוט"ש בא"ג | סה"כ לתשלום |
|-----------|-----------|-------------|--------------|-------------------|--------------------------|-------------|
| | | | 30/06/19 | 01/06/19 | פרטי חשבון עבור תאריכים: | |
| 777 | פסגה | 437,590.72 | 440,241.76 | 2,651.04 | 47.67 | 1,263.75 ₪ |
| 778 | גבע | 292,815.10 | 293,701.33 | 886.23 | 39.50 | 350.06 ₪ |
| 779 | שפל | 179,039.08 | 179,306.82 | 267.74 | 32.70 | 87.55 ₪ |

חלק יחסי מצריכת חשמל מגדלי קירור

| סוג תעריף | סוג צריכה | קריאה קודמת | קריאה נוכחית | סה"כ צריכה בקוט"ש | מחיר לקוט"ש בא"ג | סה"כ לתשלום |
|-----------|-----------|-------------|--------------|-------------------|--------------------------|-------------|
| | | | 30/06/19 | 01/06/19 | פרטי חשבון עבור תאריכים: | |
| 777 | פסגה | | | 777.552 | 47.67 | 370.66 ₪ |
| 778 | גבע | | | 266.963 | 39.50 | 105.45 ₪ |
| 779 | שפל | | | 140.985 | 32.70 | 46.10 ₪ |

סה"כ לדירה:

| פסגה | גבע | שפל | סה"כ | שיא ביקוש |
|------------|----------|----------|------------|-----------|
| 3,428.59 | 1,153.20 | 408.73 | 4,990.52 | 14.77 |
| 1,634.41 ₪ | 455.51 ₪ | 133.65 ₪ | 2,223.58 ₪ | |

סה"כ צריכה
 סה"כ לתשלום

| | | |
|------------|----------------------------------|--------------|
| 195.61 ₪ | תשלום קבוע | |
| 0.00 ₪ | תשלום עבור גודל חיבור בKVA (0x0) | |
| 2,419.19 ₪ | סה"כ לתשלום | לא כולל מע"מ |

התפלגות חיוב בש"ח לפי תע"ז

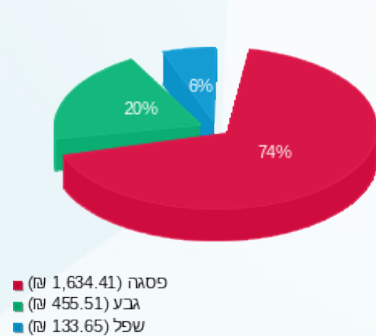

הסטוריית צריכה בקוט"ש

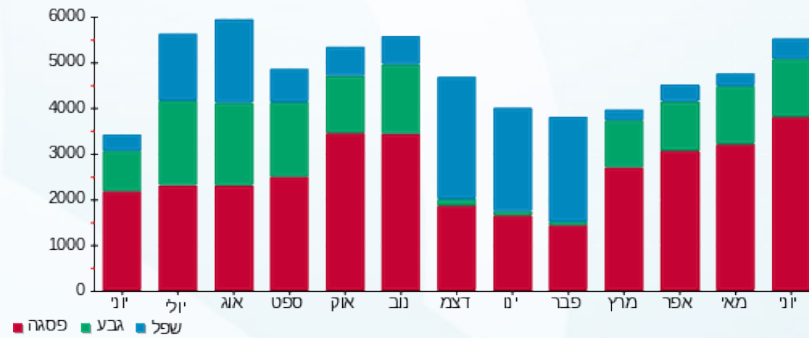

17/07/19 תאריך הפקה:
 30/06/19 תאריך קריאה נוכחית:
 01/06/19 תאריך קריאה קודמת:

שם דייר: 119-120 דיון ש.י.ן בע"מ (עולמי)
 שם אתר: קניון אבנת

לקוח/ה נכבד/ה, אנו מתכבדים להגיש את חישוב צריכת החשמל לתקופה 01/06/19 - 30/06/19:

119-120 דיון ש.י.ן בע"מ (עולמי) - 3 - 00024306(0x0)

| סוג תעריף | סוג צריכה | קריאה קודמת | קריאה נוכחית | סה"כ צריכה בקוט"ש | מחיר לקוט"ש בא"ג | סה"כ לתשלום |
|-----------|-----------|-------------|--------------|-------------------|--------------------------|-------------|
| | | | 30/06/19 | 01/06/19 | פרטי חשבון עבור תאריכים: | |
| 777 | פסגה | 441,122.23 | 443,907.56 | 2,785.33 | 47.67 | 1,327.77 ₪ |
| 778 | גבע | 275,465.31 | 276,387.59 | 922.28 | 39.50 | 364.30 ₪ |
| 779 | שפל | 154,823.16 | 155,175.42 | 352.25 | 32.70 | 115.19 ₪ |

חלק יחסי מצריכת חשמל מגדלי קירור

| סוג תעריף | סוג צריכה | קריאה קודמת | קריאה נוכחית | סה"כ צריכה בקוט"ש | מחיר לקוט"ש בא"ג | סה"כ לתשלום |
|-----------|-----------|-------------|--------------|-------------------|--------------------------|-------------|
| | | | 30/06/19 | 01/06/19 | פרטי חשבון עבור תאריכים: | |
| 777 | פסגה | | | 653.304 | 47.67 | 311.43 ₪ |
| 778 | גבע | | | 224.304 | 39.50 | 88.60 ₪ |
| 779 | שפל | | | 118.457 | 32.70 | 38.74 ₪ |

סה"כ לדירה:

| פסגה | גבע | שפל | סה"כ | שיא ביקוש |
|------------|----------|----------|------------|-----------|
| 3,438.63 | 1,146.58 | 470.71 | 5,055.93 | 14.71 |
| 1,639.20 ₪ | 452.90 ₪ | 153.92 ₪ | 2,246.02 ₪ | |

סה"כ צריכה
 סה"כ לתשלום

| | | |
|------------|----------------------------------|--------------|
| 195.61 ₪ | תשלום קבוע | |
| 0.00 ₪ | תשלום עבור גודל חיבור בKVA (0x0) | |
| 2,441.63 ₪ | סה"כ לתשלום | לא כולל מע"מ |

התפלגות חיוב בש"ח לפי תע"ז

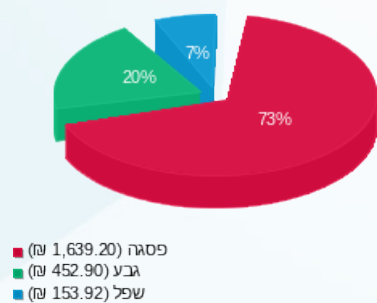

הסטוריית צריכה בקוט"ש

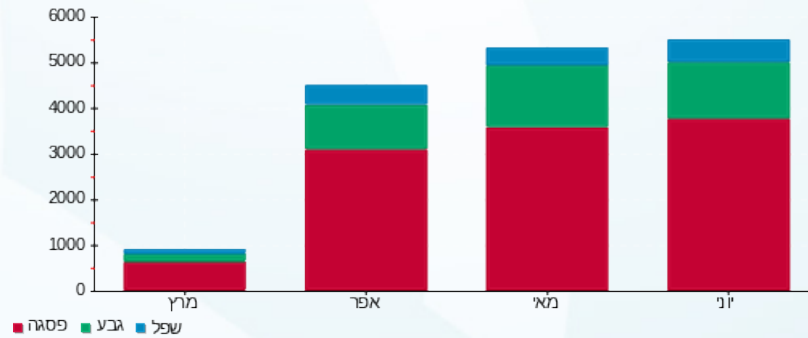

17/07/19 תאריך הפקה:
 30/06/19 תאריך קריאה נוכחית:
 01/06/19 תאריך קריאה קודמת:

שם דייר: 121-זיפ
 שם אתר: קניון אבנת

לקוח/ה נכבד/ה, אנו מתכבדים להגיש את חישוב צריכת החשמל לתקופה 01/06/19 - 30/06/19:

121-זיפ - 1 - 00023916 (0x0)

| סוג תעריף | סוג צריכה | קריאה קודמת | קריאה נוכחית | סה"כ צריכה בקוט"ש | מחיר לקוט"ש בא"ג | סה"כ לתשלום |
|-----------|-----------|-------------|--------------|-------------------|------------------|--------------------------|
| | | 01/06/19 | 30/06/19 | | | פרטי חשבון עבור תאריכים: |
| 777 | פסגה | 133,530.84 | 135,883.01 | 2,352.17 | 47.67 | 1,121.28 ₪ |
| 778 | גבע | 59,464.36 | 60,356.80 | 892.44 | 39.50 | 352.51 ₪ |
| 779 | שפל | 70,261.10 | 70,799.03 | 537.93 | 32.70 | 175.90 ₪ |

חלק יחסי מצריכת חשמל מגדלי קירור

| סוג תעריף | סוג צריכה | קריאה קודמת | קריאה נוכחית | סה"כ צריכה בקוט"ש | מחיר לקוט"ש בא"ג | סה"כ לתשלום |
|-----------|-----------|-------------|--------------|-------------------|------------------|--------------------------|
| | | 01/06/19 | 30/06/19 | | | פרטי חשבון עבור תאריכים: |
| 777 | פסגה | | | 1,334.664 | 47.67 | 636.23 ₪ |
| 778 | גבע | | | 458.241 | 39.50 | 181.01 ₪ |
| 779 | שפל | | | 242.001 | 32.70 | 79.13 ₪ |

סה"כ לדירה:

| פסגה | גבע | שפל | סה"כ | שיא ביקוש |
|------------|----------|----------|------------|-----------|
| 3,686.84 | 1,350.68 | 779.93 | 5,817.45 | 18.56 |
| 1,757.52 ₪ | 533.52 ₪ | 255.04 ₪ | 2,546.07 ₪ | |

סה"כ צריכה
 סה"כ לתשלום

| | | |
|------------|-----------------------------------------|---------------------|
| 195.61 ₪ | תשלום קבוע | |
| 0.00 ₪ | תשלום עבור גודל חיבור בKVA (0x0) | |
| 2,741.68 ₪ | סה"כ לתשלום | לא כולל מע"מ |

התפלגות חיוב בש"ח לפי תע"ז

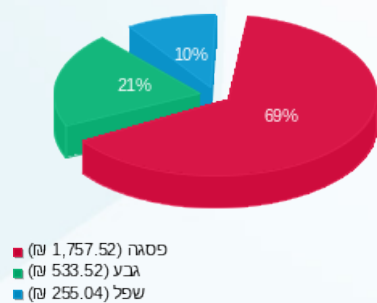

הסטוריית צריכה בקוט"ש

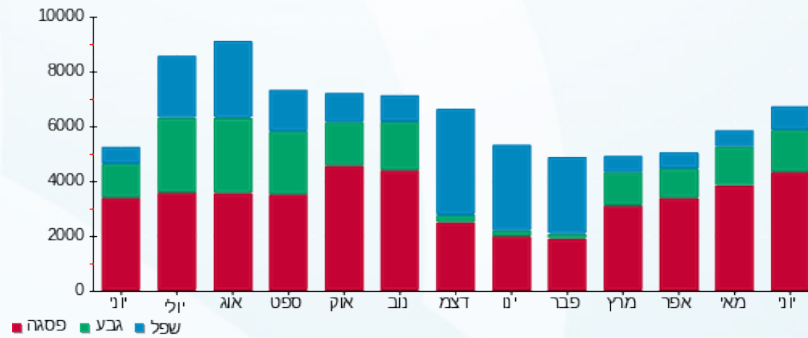

17/07/19 תאריך הפקה:
 30/06/19 תאריך קריאה נוכחית:
 01/06/19 תאריך קריאה קודמת:

שם דייר: 122-קרייזי לין
 שם אתר: קניון אבנת

לקוח/ה נכבד/ה, אנו מתכבדים להגיש את חישוב צריכת החשמל לתקופה 01/06/19 - 30/06/19:

122-קרייזי לין - 2 - (0x0)00024307

| סוג תעריף | סוג צריכה | קריאה קודמת | קריאה נוכחית | סה"כ צריכה בקוט"ש | מחיר לקוט"ש בא"ג | סה"כ לתשלום |
|-----------|-----------|-------------|--------------|-------------------|--------------------------|-------------|
| | | | 01/06/19 | 30/06/19 | פרטי חשבון עבור תאריכים: | |
| 777 | פסגה | 339,295.88 | 341,966.23 | 2,670.35 | 47.67 | 1,272.96 ₪ |
| 778 | גבע | 178,814.30 | 179,668.80 | 854.50 | 39.50 | 337.53 ₪ |
| 779 | שפל | 111,875.58 | 112,161.04 | 285.46 | 32.70 | 93.35 ₪ |

חלק יחסי מצריכת חשמל מגדלי קירור

| סוג תעריף | סוג צריכה | קריאה קודמת | קריאה נוכחית | סה"כ צריכה בקוט"ש | מחיר לקוט"ש בא"ג | סה"כ לתשלום |
|-----------|-----------|-------------|--------------|-------------------|--------------------------|-------------|
| | | | 01/06/19 | 30/06/19 | פרטי חשבון עבור תאריכים: | |
| 777 | פסגה | | | 617.232 | 47.67 | 294.23 ₪ |
| 778 | גבע | | | 211.919 | 39.50 | 83.71 ₪ |
| 779 | שפל | | | 111.916 | 32.70 | 36.60 ₪ |

סה"כ לדייר:

| פסגה | גבע | שפל | סה"כ | שיא ביקוש |
|------------|----------|----------|------------|-----------|
| 3,287.58 | 1,066.42 | 397.38 | 4,751.38 | 15.32 |
| 1,567.19 ₪ | 421.23 ₪ | 129.94 ₪ | 2,118.37 ₪ | |

סה"כ צריכה
 סה"כ לתשלום

| | | |
|------------|-----------------------------------------|---------------------|
| 195.61 ₪ | תשלום קבוע | |
| 0.00 ₪ | תשלום עבור גודל חיבור בKVA (0x0) | |
| 2,313.98 ₪ | סה"כ לתשלום | לא כולל מע"מ |

התפלגות חיוב בש"ח לפי תע"ז

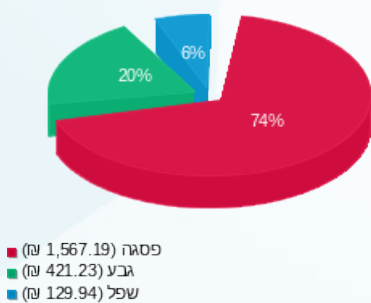

הסטוריית צריכה בקוט"ש

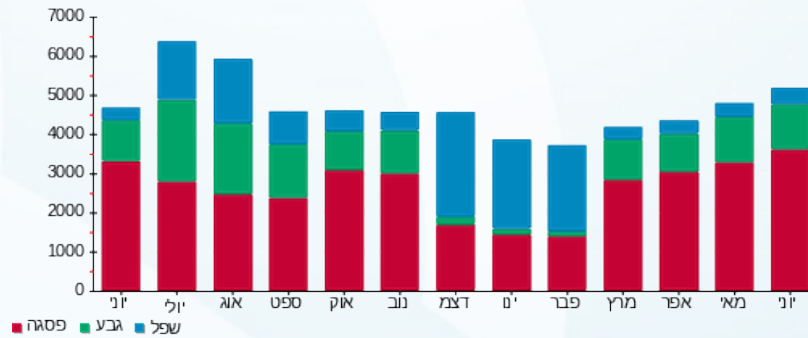



17/07/19

תאריך הפקה:

שם דייר: 123-סופר פארם קניון 1

30/06/19

תאריך קריאה נוכחית:

שם אתר: קניון אבנת

01/06/19

תאריך קריאה קודמת:

לקוח/ה נכבד/ה, אנו מתכבדים להגיש את חישוב צריכת החשמל לתקופה 01/06/19 - 30/06/19:

123-סופר פארם קניון 1 - 2 - 81011813(0x0)

| סוג תעריף | סוג צריכה | קריאה קודמת | קריאה נוכחית | סה"כ צריכה בקוט"ש | מחיר לקוט"ש בא"ג | סה"כ לתשלום |
|-----------|-----------|--------------|--------------|--------------------------|------------------|-------------|
| | | 01/06/19 | 30/06/19 | פרטי חשבון עבור תאריכים: | | |
| 777 | פסגה | 1,147,786.06 | 1,161,141.70 | 13,355.64 | 47.67 | 13,355.64 ₪ |
| 778 | גבע | 507,685.38 | 512,390.04 | 4,704.66 | 39.50 | 4,704.66 ₪ |
| 779 | שפל | 837,950.99 | 842,868.04 | 4,917.05 | 32.70 | 4,917.05 ₪ |

חלק יחסי מצריכת חשמל מגדלי קירור

| סוג תעריף | סוג צריכה | קריאה קודמת | קריאה נוכחית | סה"כ צריכה בקוט"ש | מחיר לקוט"ש בא"ג | סה"כ לתשלום |
|-----------|-----------|-------------|--------------|--------------------------|------------------|-------------|
| | | 01/06/19 | 30/06/19 | פרטי חשבון עבור תאריכים: | | |
| 777 | פסגה | | | 2,709.408 | 47.67 | 2,709.408 ₪ |
| 778 | גבע | | | 930.244 | 39.50 | 930.244 ₪ |
| 779 | שפל | | | 491.269 | 32.70 | 491.269 ₪ |

סה"כ לדירה:

| פסגה | גבע | שפל | סה"כ | שיא ביקוש |
|-------------|------------|------------|-------------|-----------|
| 16,065.04 | 5,634.91 | 5,408.32 | 27,108.27 | 64.74 |
| 16,065.04 ₪ | 5,634.91 ₪ | 5,408.32 ₪ | 27,108.27 ₪ | |
| 7,658.21 | 2,225.79 | 1,768.52 | 11,652.51 | |
| 7,658.21 ₪ | 2,225.79 ₪ | 1,768.52 ₪ | 11,652.51 ₪ | |

| | | |
|-------------|----------------------------------|--------------|
| 195.61 ₪ | תשלום קבוע | |
| 0.00 ₪ | תשלום עבור גודל חיבור בKVA (0x0) | |
| 11,848.12 ₪ | סה"כ לתשלום | לא כולל מע"מ |

התפלגות חיוב בש"ח לפי תע"ז

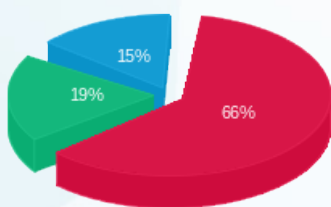

פסגה (7,658.21 ₪) 66%
 גבע (2,225.79 ₪) 19%
 שפל (1,768.52 ₪) 15%

הסטוריית צריכה בקוט"ש

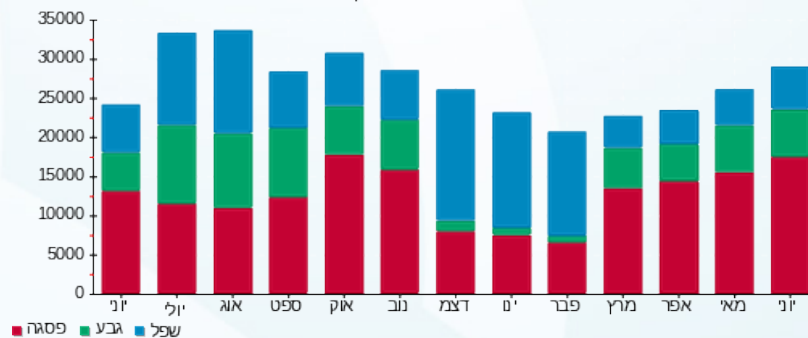



17/07/19

תאריך הפקה:

שם דייר: 123.1 - פלאנט

30/06/19

תאריך קריאה נוכחית:

שם אתר: קניון אבנת

01/06/19

תאריך קריאה קודמת:

לקוח/ה נכבד/ה, אנו מתכבדים להגיש את חישוב צריכת החשמל לתקופה **01/06/19 - 30/06/19**:

123.1 - פלאנט - 1 - 00024307(0x0)

| סוג תעריף | סוג צריכה | קריאה קודמת | קריאה נוכחית | סה"כ צריכה בקוט"ש | מחיר לקוט"ש בא"ג | סה"כ לתשלום |
|-----------|-----------|-------------|--------------|-------------------|--------------------------|-------------|
| | | | 30/06/19 | 01/06/19 | פרטי חשבון עבור תאריכים: | |
| 777 | פסגה | 407,318.22 | 409,386.47 | 2,068.26 | 47.67 | 985.94 ₪ |
| 778 | גבע | 221,924.84 | 222,613.17 | 688.33 | 39.50 | 271.89 ₪ |
| 779 | שפל | 122,990.74 | 123,299.85 | 309.10 | 32.70 | 101.08 ₪ |

חלק יחסי מצריכת חשמל מגדלי קירור

| סוג תעריף | סוג צריכה | קריאה קודמת | קריאה נוכחית | סה"כ צריכה בקוט"ש | מחיר לקוט"ש בא"ג | סה"כ לתשלום |
|-----------|-----------|-------------|--------------|-------------------|--------------------------|-------------|
| | | | 30/06/19 | 01/06/19 | פרטי חשבון עבור תאריכים: | |
| 777 | פסגה | | | 288.576 | 47.67 | 137.56 ₪ |
| 778 | גבע | | | 99.079 | 39.50 | 39.14 ₪ |
| 779 | שפל | | | 52.325 | 32.70 | 17.11 ₪ |

סה"כ לדירה:

| פסגה | גבע | שפל | סה"כ | שיא ביקוש |
|------------|----------|----------|------------|-----------|
| 2,356.83 | 787.41 | 361.43 | 3,505.67 | 10.75 |
| ₪ 1,123.50 | ₪ 311.03 | ₪ 118.19 | ₪ 1,552.72 | |

סה"כ צריכה
סה"כ לתשלום

| | | |
|------------|-----------------------------------------|---------------------|
| 195.61 ₪ | תשלום קבוע | |
| 0.00 ₪ | תשלום עבור גודל חיבור בKVA (0x0) | |
| 1,748.33 ₪ | סה"כ לתשלום | לא כולל מע"מ |

התפלגות חיוב בש"ח לפי תע"ז

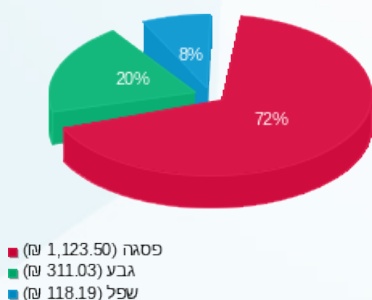

הסטוריית צריכה בקוט"ש

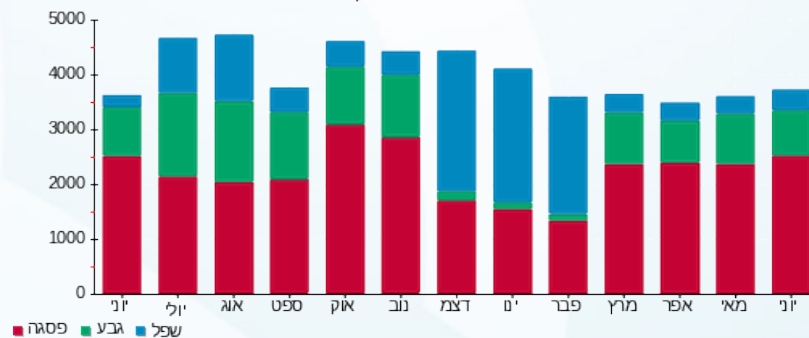

17/07/19 תאריך הפקה:
 30/06/19 תאריך קריאה נוכחית:
 01/06/19 תאריך קריאה קודמת:

שם דייר: 124-זארה
 שם אתר: קניון אבנת

לקוח/ה נכבד/ה, אנו מתכבדים להגיש את חישוב צריכת החשמל לתקופה 01/06/19 - 30/06/19:

124-זארה - 1 - 00024291(0x0)

| סוג תעריף | סוג צריכה | קריאה קודמת | קריאה נוכחית | סה"כ צריכה בקוט"ש | מחיר לקוט"ש בא"ג | סה"כ לתשלום |
|-----------|-----------|--------------|--------------|-------------------|------------------|-------------|
| | | 01/06/19 | 30/06/19 | | | |
| 777 | פסגה | 3,411,025.11 | 3,437,895.39 | 26,870.28 | 47.67 | 12,809.06 ₪ |
| 778 | גבע | 2,143,934.00 | 2,152,470.96 | 8,536.96 | 39.50 | 3,372.10 ₪ |
| 779 | שפל | 1,389,159.17 | 1,395,754.16 | 6,594.99 | 32.70 | 2,156.56 ₪ |

חלק יחסי מצריכת חשמל מגדלי קירור

| סוג תעריף | סוג צריכה | קריאה קודמת | קריאה נוכחית | סה"כ צריכה בקוט"ש | מחיר לקוט"ש בא"ג | סה"כ לתשלום |
|-----------|-----------|-------------|--------------|-------------------|------------------|-------------|
| | | 01/06/19 | 30/06/19 | | | |
| 517 | | | | 104.96 | 49.32 | 51.77 ₪ |

חלק יחסי מצריכת חשמל מגדלי קירור

סה"כ לדייר:

| פסגה | גבע | שפל | סה"כ | שיא ביקוש |
|-------------|------------|------------|-------------|-----------|
| 26,870.28 | 8,536.96 | 6,594.99 | 42,002.23 | 143.12 |
| 12,809.06 ₪ | 3,372.10 ₪ | 2,156.56 ₪ | 18,337.72 ₪ | |

סה"כ צריכה
 סה"כ לתשלום

| | | |
|-------------|-----------------------------------------|---------------------|
| 195.61 ₪ | תשלום קבוע | |
| 0.00 ₪ | תשלום עבור גודל חיבור בKVA (0x0) | |
| 18,585.10 ₪ | סה"כ לתשלום | לא כולל מע"מ |

התפלגות חיוב בש"ח לפי תעו"ז

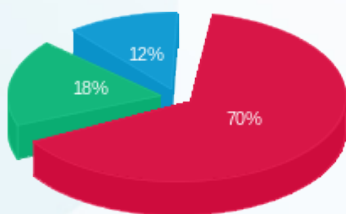

פסגה (12,809.06 ₪) 70%
 גבע (3,372.10 ₪) 18%
 שפל (2,156.56 ₪) 12%

הסטוריית צריכה בקוט"ש

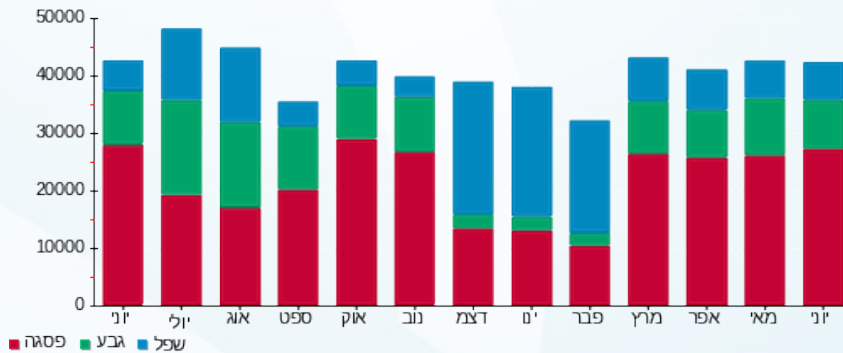



17/07/19

תאריך הפקדה:

שם דייר: 126 לנדזור

30/06/19

תאריך קריאה נוכחית:

שם אתר: קניון אבנת

01/06/19

תאריך קריאה קודמת:

לקוח/ה נכבד/ה, אנו מתכבדים להגיש את חישוב צריכת החשמל לתקופה 01/06/19 - 30/06/19:

126 לנדזור - 5 - 00023527 (0x0)

| סוג תעריף | סוג צריכה | קריאה קודמת | קריאה נוכחית | סה"כ צריכה בקוט"ש | מחיר לקוט"ש בא"ג | סה"כ לתשלום |
|-----------|-----------|--------------|--------------|--------------------------|------------------|-------------|
| | | 01/06/19 | 30/06/19 | פרטי חשבון עבור תאריכים: | | |
| 777 | פסגה | 1,172,435.38 | 1,181,222.94 | 8,787.56 | 47.67 | 4,189.03 ₪ |
| 778 | גבע | 790,975.65 | 793,901.27 | 2,925.63 | 39.50 | 1,155.62 ₪ |
| 779 | שפל | 835,760.15 | 839,026.52 | 3,266.37 | 32.70 | 1,068.10 ₪ |

חלק יחסי מצריכת חשמל מגדלי קירור

| סוג תעריף | סוג צריכה | קריאה קודמת | קריאה נוכחית | סה"כ צריכה בקוט"ש | מחיר לקוט"ש בא"ג | סה"כ לתשלום |
|-----------|-----------|-------------|--------------|--------------------------|------------------|-------------|
| | | 01/06/19 | 30/06/19 | פרטי חשבון עבור תאריכים: | | |
| 777 | פסגה | | | 933.864 | 47.67 | 445.17 ₪ |
| 778 | גבע | | | 320.631 | 39.50 | 126.65 ₪ |
| 779 | שפל | | | 169.328 | 32.70 | 55.37 ₪ |

סה"כ לדירה:

| פסגה | גבע | שפל | סה"כ | שיא ביקוש |
|------------|------------|------------|------------|-----------|
| 9,721.42 | 3,246.26 | 3,435.70 | 16,403.38 | 53.30 |
| ₪ 4,634.20 | ₪ 1,282.27 | ₪ 1,123.47 | ₪ 7,039.95 | |

סה"כ צריכה

סה"כ לתשלום

| | | |
|------------|----------------------------------|--------------|
| 195.61 ₪ | תשלום קבוע | |
| 0.00 ₪ | תשלום עבור גודל חיבור בKVA (0x0) | |
| 7,235.56 ₪ | סה"כ לתשלום | לא כולל מע"מ |

התפלגות חיוב בש"ח לפי תע"ז

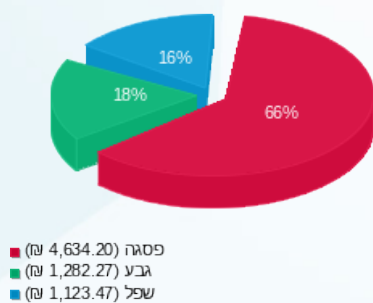

הסטוריית צריכה בקוט"ש

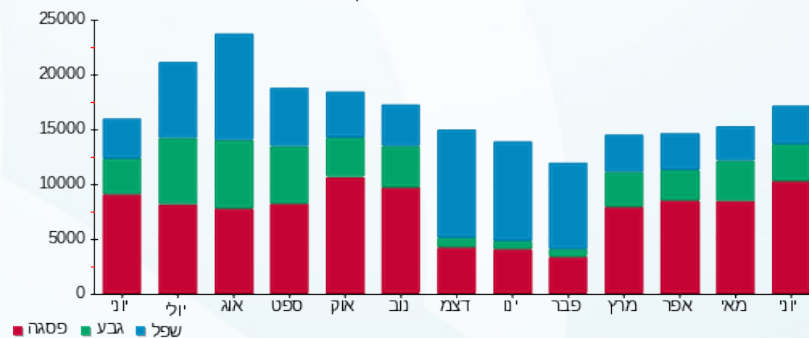



17/07/19

תאריך הפקה:

שם דייר: 126.1-מחסן לנדזור

30/06/19

תאריך קריאה נוכחית:

שם אתר: קניון אבנת

01/06/19

תאריך קריאה קודמת:

לקוח/ה נכבד/ה, אנו מתכבדים להגיש את חישוב צריכת החשמל לתקופה 01/06/19 - 30/06/19:

126.1-מחסן לנדזור - 7 - 00024309(0x0)

| סוג תעריף | סוג צריכה | קריאה קודמת | קריאה נוכחית | סה"כ צריכה בקוט"ש | מחיר לקוט"ש בא"ג | סה"כ לתשלום |
|--------------------------|-----------|-------------|--------------|-------------------|------------------|-------------|
| פרטי חשבון עבור תאריכים: | | | | | | |
| 777 | פסגה | 01/06/19 | 30/06/19 | 149.24 | 47.67 | 71.14 ₪ |
| 778 | גבע | 6,319.53 | 6,388.95 | 69.42 | 39.50 | 27.42 ₪ |
| 779 | שפל | 14,391.69 | 14,577.11 | 185.41 | 32.70 | 60.63 ₪ |

סה"כ לדייר:

| פסגה | גבע | שפל | סה"כ | שיא ביקוש |
|---------|---------|---------|----------|-----------|
| 149.24 | 69.42 | 185.41 | 404.07 | 1.12 |
| 71.14 ₪ | 27.42 ₪ | 60.63 ₪ | 159.19 ₪ | |

סה"כ צריכה

סה"כ לתשלום

| | | |
|----------|----------------------------------|--------------|
| 35.15 ₪ | תשלום קבוע | |
| 0.00 ₪ | תשלום עבור גודל חיבור בKVA (0x0) | |
| 194.34 ₪ | סה"כ לתשלום | לא כולל מע"מ |

התפלגות חיוב בש"ח לפי תע"ז

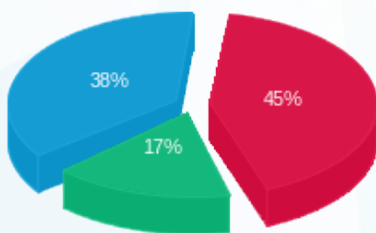

פסגה (71.14 ₪)
גבע (27.42 ₪)
שפל (60.63 ₪)

הסטוריית צריכה בקוט"ש

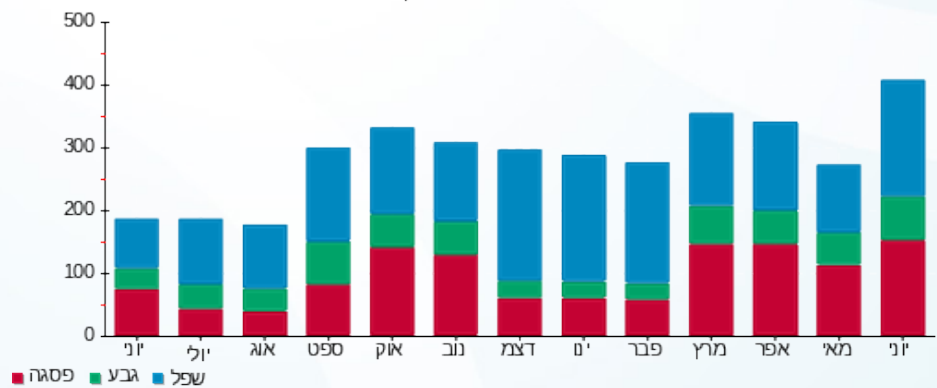

פסגה גבע שפל



17/07/19 תאריך הפקה:
 30/06/19 תאריך קריאה נוכחית:
 01/06/19 תאריך קריאה קודמת:

שם דייר: 126.2 - גאיה
 שם אתר: קניון אבנת

לקוח/ה נכבד/ה, אנו מתכבדים להגיש את חישוב צריכת החשמל לתקופה 01/06/19 - 30/06/19:

126.2 - גאיה - 8 - 00023527(0x0)

| סוג תעריף | סוג צריכה | קריאה קודמת | קריאה נוכחית | סה"כ צריכה בקוט"ש | מחיר לקוט"ש בא"ג | סה"כ לתשלום |
|-----------|-----------|-------------|--------------|-------------------|--------------------------|-------------|
| | | | 30/06/19 | 01/06/19 | פרטי חשבון עבור תאריכים: | |
| 777 | פסגה | 48,296.70 | 48,951.09 | 654.39 | 47.67 | 311.95 ₪ |
| 778 | גבע | 17,715.42 | 17,955.31 | 239.89 | 39.50 | 94.76 ₪ |
| 779 | שפל | 21,405.57 | 21,524.12 | 118.56 | 32.70 | 38.77 ₪ |

חלק יחסי מצריכת חשמל מגדלי קירור

| סוג תעריף | סוג צריכה | קריאה קודמת | קריאה נוכחית | סה"כ צריכה בקוט"ש | מחיר לקוט"ש בא"ג | סה"כ לתשלום |
|-----------|-----------|-------------|--------------|-------------------|--------------------------|-------------|
| | | | 30/06/19 | 01/06/19 | פרטי חשבון עבור תאריכים: | |
| 777 | פסגה | | | 144.288 | 47.67 | 68.78 ₪ |
| 778 | גבע | | | 49.540 | 39.50 | 19.57 ₪ |
| 779 | שפל | | | 26.162 | 32.70 | 8.56 ₪ |

סה"כ לדירה:

| פסגה | גבע | שפל | סה"כ | שיא ביקוש |
|----------|----------|---------|----------|-----------|
| 798.68 | 289.43 | 144.72 | 1,232.82 | 5.19 |
| ₪ 380.73 | ₪ 114.32 | ₪ 47.32 | ₪ 542.38 | |

סה"כ צריכה
 סה"כ לתשלום

| | | |
|----------|-----------------------------------------|---------------------|
| 195.61 ₪ | תשלום קבוע | |
| 0.00 ₪ | תשלום עבור גודל חיבור בKVA (0x0) | |
| 737.99 ₪ | סה"כ לתשלום | לא כולל מע"מ |

התפלגות חיוב בש"ח לפי תע"ז

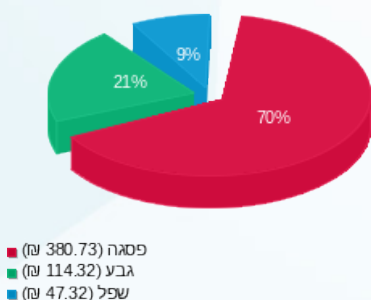

הסטוריית צריכה בקוט"ש

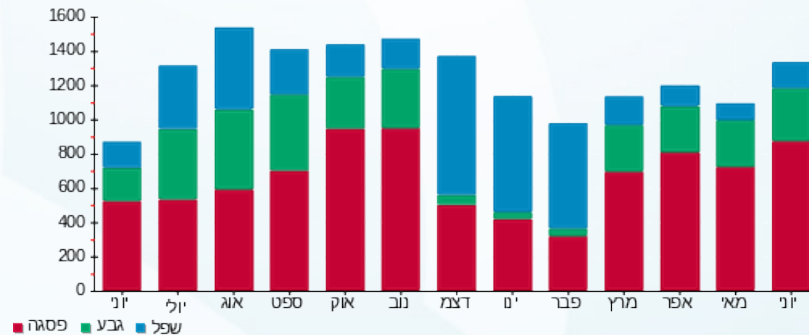

17/07/19

תאריך הפקה:

שם דייר: 127-עונות

30/06/19

תאריך קריאה נוכחית:

שם אתר: קניון אבנת

01/06/19

תאריך קריאה קודמת:

לקוח/ה נכבד/ה, אנו מתכבדים להגיש את חישוב צריכת החשמל לתקופה **01/06/19 - 30/06/19**:

127-עונות - 4 - 00023527(0x0)

| סוג תעריף | סוג צריכה | קריאה קודמת | קריאה נוכחית | סה"כ צריכה בקוט"ש | מחיר לקוט"ש בא"ג | סה"כ לתשלום |
|--------------------------|-----------|-------------|--------------|-------------------|------------------|-------------|
| פרטי חשבון עבור תאריכים: | | | | | | |
| | | 01/06/19 | 30/06/19 | | | |
| 777 | פסגה | 274,763.22 | 277,332.75 | 2,569.53 | 47.67 | 1,224.89 ₪ |
| 778 | גבע | 146,651.38 | 147,488.03 | 836.64 | 39.50 | 330.47 ₪ |
| 779 | שפל | 94,543.99 | 95,024.76 | 480.77 | 32.70 | 157.21 ₪ |

חלק יחסי מצריכת חשמל מגדלי קירור

| סוג תעריף | סוג צריכה | קריאה קודמת | קריאה נוכחית | סה"כ צריכה בקוט"ש | מחיר לקוט"ש בא"ג | סה"כ לתשלום |
|--------------------------|-----------|-------------|--------------|-------------------|------------------|-------------|
| פרטי חשבון עבור תאריכים: | | | | | | |
| | | 01/06/19 | 30/06/19 | | | |
| 777 | פסגה | | | 460.920 | 47.67 | 219.72 ₪ |
| 778 | גבע | | | 158.251 | 39.50 | 62.51 ₪ |
| 779 | שפל | | | 83.574 | 32.70 | 27.33 ₪ |

סה"כ לדירה:

| פסגה | גבע | שפל | סה"כ | שיא ביקוש |
|------------|----------|----------|------------|-----------|
| 3,030.45 | 994.90 | 564.34 | 4,589.69 | 13.18 |
| 1,444.61 ₪ | 392.98 ₪ | 184.54 ₪ | 2,022.14 ₪ | |

סה"כ צריכה
סה"כ לתשלום

| | | |
|------------|-----------------------------------------|---------------------|
| 195.61 ₪ | תשלום קבוע | |
| 0.00 ₪ | תשלום עבור גודל חיבור בKVA (0x0) | |
| 2,217.75 ₪ | סה"כ לתשלום | לא כולל מע"מ |

התפלגות חיוב בש"ח לפי תע"ז

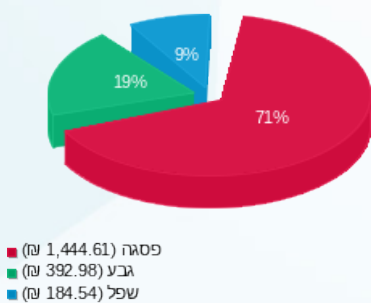

הסטוריית צריכה בקוט"ש

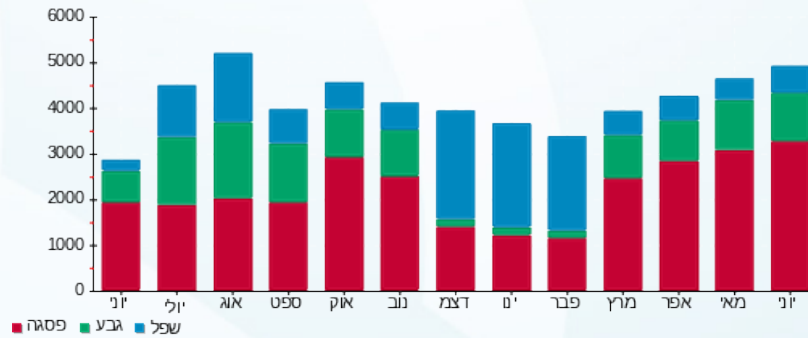

17/07/19 תאריך הפקה:
 30/06/19 תאריך קריאה נוכחית:
 01/06/19 תאריך קריאה קודמת:

שם דייר: 128-פרג'
 שם אתר: קניון אבנת

לקוח/ה נכבד/ה, אנו מתכבדים להגיש את חישוב צריכת החשמל לתקופה 01/06/19 - 30/06/19:

128-פרג' - 3 - 00023527(0x0)

| סה"כ לתשלום | מחיר לקוט"ש בא"ג | סה"כ צריכה בקוט"ש | קריאה נוכחית | קריאה קודמת | סוג צריכה | סוג תעריף |
|-------------|------------------|-------------------|--------------|-------------|-----------|--------------------------|
| | | | 30/06/19 | 01/06/19 | | פרטי חשבון עבור תאריכים: |
| ₪ 924.07 | 47.67 | 1,938.48 | 336,964.61 | 335,026.13 | פסגה | 777 |
| ₪ 243.99 | 39.50 | 617.70 | 185,285.51 | 184,667.81 | גבע | 778 |
| ₪ 78.34 | 32.70 | 239.58 | 101,539.46 | 101,299.88 | שפל | 779 |

חלק יחסי מצריכת חשמל מגדלי קירור

| סה"כ לתשלום | מחיר לקוט"ש בא"ג | סה"כ צריכה בקוט"ש | קריאה נוכחית | קריאה קודמת | סוג צריכה | סוג תעריף |
|-------------|------------------|-------------------|--------------|-------------|-----------|--------------------------|
| | | | 30/06/19 | 01/06/19 | | פרטי חשבון עבור תאריכים: |
| ₪ 129.92 | 47.67 | 272.544 | | | פסגה | 777 |
| ₪ 36.96 | 39.50 | 93.575 | | | גבע | 778 |
| ₪ 16.16 | 32.70 | 49.418 | | | שפל | 779 |

סה"כ לדייר:

| שיא ביקוש | סה"כ | שפל | גבע | פסגה |
|-----------|------------|---------|----------|------------|
| 12.89 | 3,211.29 | 289.00 | 711.27 | 2,211.02 |
| | ₪ 1,429.45 | ₪ 94.50 | ₪ 280.95 | ₪ 1,053.99 |

סה"כ צריכה
 סה"כ לתשלום

| | | |
|------------|-----------------------------------------|---------------------|
| ₪ 195.61 | תשלום קבוע | |
| ₪ 0.00 | תשלום עבור גודל חיבור בKVA (0x0) | |
| ₪ 1,625.06 | סה"כ לתשלום | לא כולל מע"מ |

התפלגות חיוב בש"ח לפי תע"ז

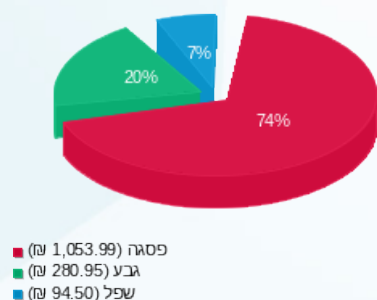

הסטוריית צריכה בקוט"ש

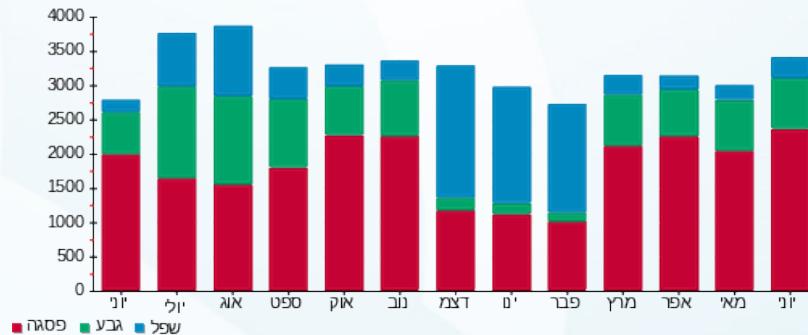



17/07/19

תאריך הפקה:

שם דייר: 128.1-מחסן פרג

30/06/19

תאריך קריאה נוכחית:

שם אתר: קניון אבנת

01/06/19

תאריך קריאה קודמת:

לקוח/ה נכבד/ה, אנו מתכבדים להגיש את חישוב צריכת החשמל לתקופה 01/06/19 - 30/06/19:

128.1-מחסן פרג - 5 - 00024309(0x0)

| סה"כ לתשלום | מחיר לקוט"ש בא"ג | סה"כ צריכה בקוט"ש | קריאה נוכחית | קריאה קודמת | סוג צריכה | סוג תעריף |
|-------------|------------------|-------------------|--------------|-------------|-----------|--------------------------|
| | | | 30/06/19 | 01/06/19 | | פרטי חשבון עבור תאריכים: |
| 22.35 ₪ | 47.67 | 46.89 | 11,280.86 | 11,233.96 | פסגה | 777 |
| 4.03 ₪ | 39.50 | 10.20 | 4,137.18 | 4,126.97 | גבע | 778 |
| 8.68 ₪ | 32.70 | 26.53 | 8,914.56 | 8,888.03 | שפל | 779 |

סה"כ לדייר:

| שיא ביקוש | סה"כ | שפל | גבע | פסגה |
|-----------|---------|--------|--------|---------|
| 3.67 | 83.63 | 26.53 | 10.20 | 46.89 |
| | 35.06 ₪ | 8.68 ₪ | 4.03 ₪ | 22.35 ₪ |

סה"כ צריכה

סה"כ לתשלום

| | | |
|---------|-----------------------------------------|---------------------|
| 35.15 ₪ | תשלום קבוע | |
| 0.00 ₪ | תשלום עבור גודל חיבור בKVA (0x0) | |
| 70.21 ₪ | סה"כ לתשלום | לא כולל מע"מ |

התפלגות חיוב בש"ח לפי תעו"ז

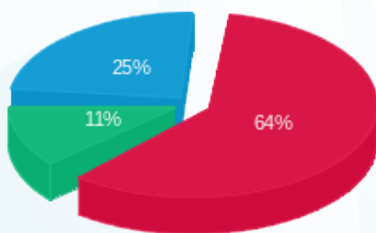

- פסגה (22.35 ₪)
- גבע (4.03 ₪)
- שפל (8.68 ₪)

הסטוריית צריכה בקוט"ש

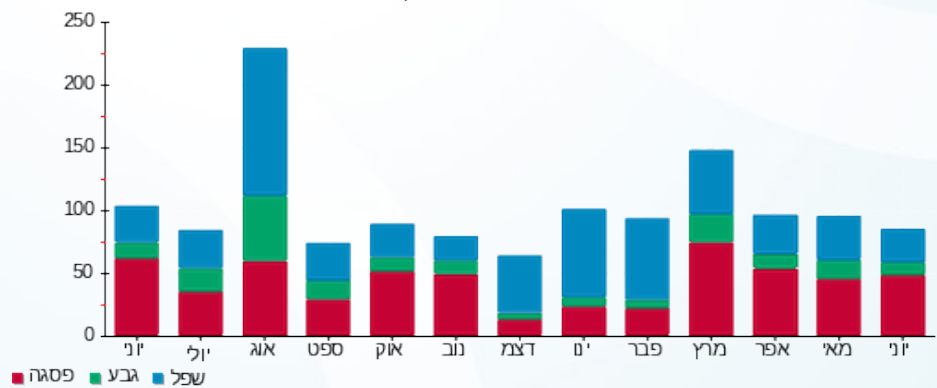



17/07/19

תאריך הפקה:

שם דייר: 129-1 - אוריג'נל

30/06/19

תאריך קריאה נוכחית:

שם אתר: קניון אבנת

01/06/19

תאריך קריאה קודמת:

לקוח/ה נכבד/ה, אנו מתכבדים להגיש את חישוב צריכת החשמל לתקופה 01/06/19 - 30/06/19:

129-1 - אוריג'נל - 1 - 00023527(0x0)

| סוג תעריף | סוג צריכה | קריאה קודמת | קריאה נוכחית | סה"כ צריכה בקוט"ש | מחיר לקוט"ש בא"ג | סה"כ לתשלום |
|-----------|-----------|-------------|--------------|-------------------|--------------------------|-------------|
| | | | 01/06/19 | 30/06/19 | פרטי חשבון עבור תאריכים: | |
| 777 | פסגה | 231,169.21 | 232,592.76 | 1,423.55 | 47.67 | ₪ 678.61 |
| 778 | גבע | 133,798.85 | 134,300.31 | 501.46 | 39.50 | ₪ 198.07 |
| 779 | שפל | 117,164.55 | 117,561.45 | 396.90 | 32.70 | ₪ 129.79 |

חלק יחסי מצריכת חשמל מגדלי קירור

| סוג תעריף | סוג צריכה | קריאה קודמת | קריאה נוכחית | סה"כ צריכה בקוט"ש | מחיר לקוט"ש בא"ג | סה"כ לתשלום |
|-----------|-----------|-------------|--------------|-------------------|--------------------------|-------------|
| | | | 01/06/19 | 30/06/19 | פרטי חשבון עבור תאריכים: | |
| 777 | פסגה | | | 284.568 | 47.67 | ₪ 135.65 |
| 778 | גבע | | | 97.703 | 39.50 | ₪ 38.59 |
| 779 | שפל | | | 51.598 | 32.70 | ₪ 16.87 |

סה"כ לדירה:

| פסגה | גבע | שפל | סה"כ | שיא ביקוש |
|----------|----------|----------|------------|-----------|
| 1,708.12 | 599.16 | 448.50 | 2,755.78 | 7.99 |
| ₪ 814.26 | ₪ 236.67 | ₪ 146.66 | ₪ 1,197.59 | |

סה"כ צריכה
סה"כ לתשלום

| | | |
|------------|----------------------------------|--------------|
| 195.61 ₪ | תשלום קבוע | |
| 0.00 ₪ | תשלום עבור גודל חיבור בKVA (0x0) | |
| 1,393.20 ₪ | סה"כ לתשלום | לא כולל מע"מ |

התפלגות חיוב בש"ח לפי תע"ז

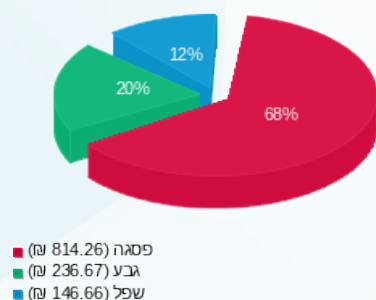

הסטוריית צריכה בקוט"ש

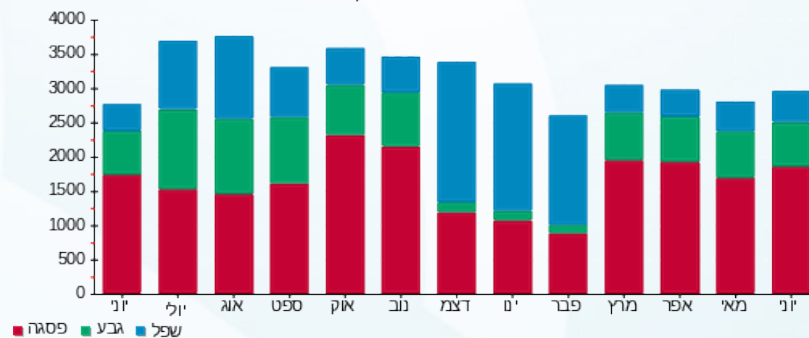



17/07/19

תאריך הפקה:

שם דייר: 130 איל פרסקו ח 2

30/06/19

תאריך קריאה נוכחית:

שם אתר: קניון אבנת

01/06/19

תאריך קריאה קודמת:

לקוח/ה נכבד/ה, אנו מתכבדים להגיש את חישוב צריכת החשמל לתקופה 01/06/19 - 30/06/19:

130 איל פרסקו ח 2 - 6 - 00023527(0x0)

| סוג תעריף | סוג צריכה | קריאה קודמת | קריאה נוכחית | סה"כ צריכה בקוט"ש | מחיר לקוט"ש בא"ג | סה"כ לתשלום |
|--------------------------|-----------|-------------|--------------|-------------------|------------------|-------------|
| פרטי חשבון עבור תאריכים: | | | | | | |
| 777 | פסגה | 01/06/19 | 30/06/19 | 3,277.22 | 47.67 | 1,562.25 ₪ |
| 778 | גבע | 483,989.53 | 485,130.15 | 1,140.63 | 39.50 | 450.55 ₪ |
| 779 | שפל | 442,387.90 | 444,221.67 | 1,833.77 | 32.70 | 599.64 ₪ |

חלק יחסי מצריכת חשמל מגדלי קירור

| סוג תעריף | סוג צריכה | קריאה קודמת | קריאה נוכחית | סה"כ צריכה בקוט"ש | מחיר לקוט"ש בא"ג | סה"כ לתשלום |
|--------------------------|-----------|-------------|--------------|-------------------|------------------|-------------|
| פרטי חשבון עבור תאריכים: | | | | | | |
| 777 | פסגה | 01/06/19 | 30/06/19 | 428.856 | 47.67 | 204.44 ₪ |
| 778 | גבע | | | 147.243 | 39.50 | 58.16 ₪ |
| 779 | שפל | | | 77.760 | 32.70 | 25.43 ₪ |

סה"כ לדירה:

| פסגה | גבע | שפל | סה"כ | שיא ביקוש |
|------------|----------|----------|------------|-----------|
| 3,706.08 | 1,287.87 | 1,911.53 | 6,905.47 | 24.27 |
| 1,766.69 ₪ | 508.71 ₪ | 625.07 ₪ | 2,900.47 ₪ | |

סה"כ צריכה

סה"כ לתשלום

| | | |
|------------|----------------------------------|--------------|
| 195.61 ₪ | תשלום קבוע | |
| 0.00 ₪ | תשלום עבור גודל חיבור בKVA (0x0) | |
| 3,096.08 ₪ | סה"כ לתשלום | לא כולל מע"מ |

התפלגות חיוב בש"ח לפי תע"ז

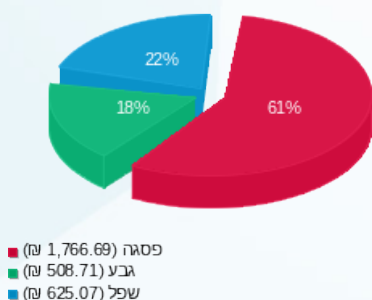

הסטוריית צריכה בקוט"ש

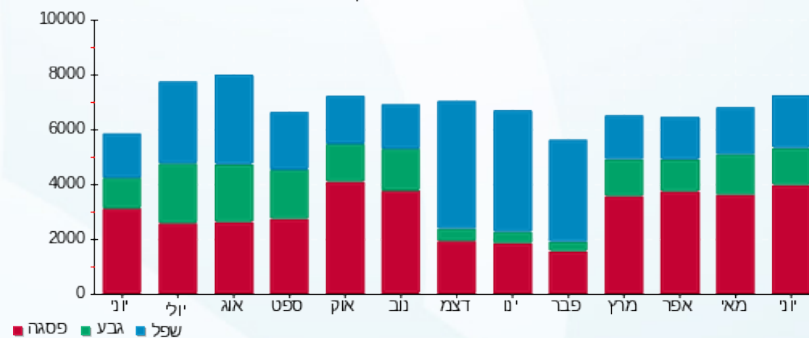



17/07/19

תאריך הפקה:

שם דייר: 130 ב'-בורגר ראנץ

30/06/19

תאריך קריאה נוכחית:

שם אתר: קניון אבנת

01/06/19

תאריך קריאה קודמת:

לקוח/ה נכבד/ה, אנו מתכבדים להגיש את חישוב צריכת החשמל לתקופה **01/06/19 - 30/06/19**:

130 ב'-בורגר ראנץ - 2 - 00023527(0x0)

| סוג תעריף | סוג צריכה | קריאה קודמת | קריאה נוכחית | סה"כ צריכה בקוט"ש | מחיר לקוט"ש בא"ג | סה"כ לתשלום |
|-----------|-----------|-------------|--------------|-------------------|--------------------------|-------------|
| | | | 01/06/19 | 30/06/19 | פרטי חשבון עבור תאריכים: | |
| 777 | פסגה | 706,674.43 | 711,452.65 | 4,778.22 | 47.67 | 2,277.78 ₪ |
| 778 | גבע | 459,543.82 | 461,228.34 | 1,684.52 | 39.50 | 665.39 ₪ |
| 779 | שפל | 588,176.66 | 590,889.15 | 2,712.48 | 32.70 | 886.98 ₪ |

חלק יחסי מצריכת חשמל מגדלי קירור

| סוג תעריף | סוג צריכה | קריאה קודמת | קריאה נוכחית | סה"כ צריכה בקוט"ש | מחיר לקוט"ש בא"ג | סה"כ לתשלום |
|-----------|-----------|-------------|--------------|-------------------|--------------------------|-------------|
| | | | 01/06/19 | 30/06/19 | פרטי חשבון עבור תאריכים: | |
| 777 | פסגה | | | 609.216 | 47.67 | 290.41 ₪ |
| 778 | גבע | | | 209.167 | 39.50 | 82.62 ₪ |
| 779 | שפל | | | 110.463 | 32.70 | 36.12 ₪ |

סה"כ לדייר:

| פסגה | גבע | שפל | סה"כ | שיא ביקוש |
|------------|----------|----------|------------|-----------|
| 5,387.43 | 1,893.69 | 2,822.95 | 10,104.07 | 25.80 |
| ₪ 2,568.19 | ₪ 748.01 | ₪ 923.10 | ₪ 4,239.30 | |

סה"כ צריכה

סה"כ לתשלום

| | | |
|------------|-----------------------------------------|---------------------|
| 195.61 ₪ | תשלום קבוע | |
| 0.00 ₪ | תשלום עבור גודל חיבור בKVA (0x0) | |
| 4,434.91 ₪ | סה"כ לתשלום | לא כולל מע"מ |

התפלגות חיוב בש"ח לפי תע"ז

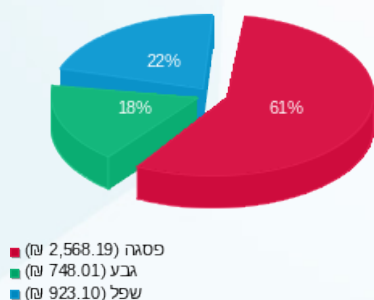

הסטוריית צריכה בקוט"ש

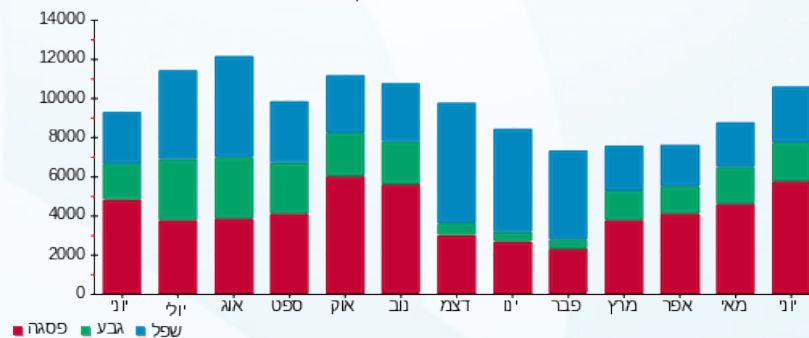



17/07/19 תאריך הפקה:
 30/06/19 תאריך קריאה נוכחית:
 01/06/19 תאריך קריאה קודמת:

שם דייר: 130.1-איל פרסקו ח 4
 שם אתר: קניון אבנת

לקוח/ה נכבד/ה, אנו מתכבדים להגיש את חישוב צריכת החשמל לתקופה 01/06/19 - 30/06/19:

130.1-איל פרסקו ח 4 - 5 - 00024622(0x0)

| סוג תעריף | סוג צריכה | קריאה קודמת | קריאה נוכחית | סה"כ צריכה בקוט"ש | מחיר לקוט"ש בא"ג | סה"כ לתשלום |
|--------------------------|-----------|-------------|--------------|-------------------|------------------|-------------|
| פרטי חשבון עבור תאריכים: | | | | | | |
| 777 | פסגה | 01/06/19 | 30/06/19 | 339.90 | 47.67 | 162.03 ₪ |
| 778 | גבע | 5,356.70 | 5,466.04 | 109.34 | 39.50 | 43.19 ₪ |
| 779 | שפל | 10,586.42 | 10,735.67 | 149.24 | 32.70 | 48.80 ₪ |

סה"כ לדייר:

| פסגה | גבע | שפל | סה"כ | שיא ביקוש |
|----------|---------|---------|----------|-----------|
| 339.90 | 109.34 | 149.24 | 598.48 | 2.39 |
| 162.03 ₪ | 43.19 ₪ | 48.80 ₪ | 254.02 ₪ | |

סה"כ צריכה
 סה"כ לתשלום

| | | |
|----------|----------------------------------|--------------|
| 195.61 ₪ | תשלום קבוע | |
| 0.00 ₪ | תשלום עבור גודל חיבור בKVA (0x0) | |
| 449.63 ₪ | סה"כ לתשלום | לא כולל מע"מ |

התפלגות חיוב בש"ח לפי תעו"ז

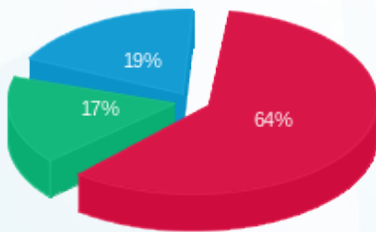

פסגה (162.03 ₪) 64%
 גבע (43.19 ₪) 17%
 שפל (48.80 ₪) 19%

הסטוריית צריכה בקוט"ש

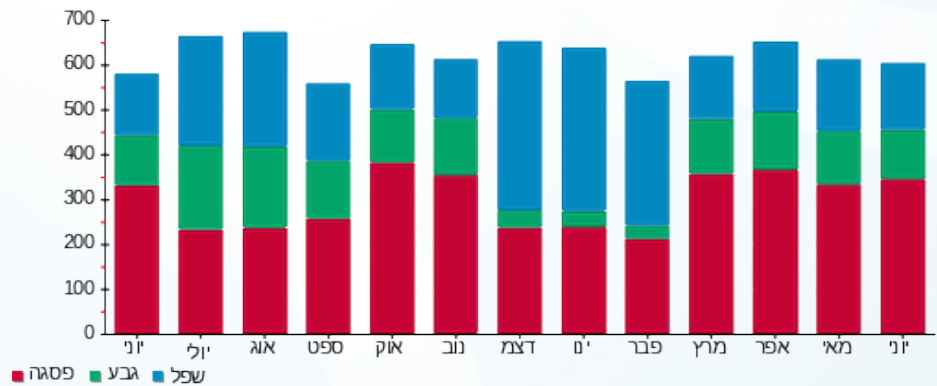



17/07/19

תאריך הפקה:

שם דייר: 131 - ווי.קי.קי

30/06/19

תאריך קריאה נוכחית:

שם אתר: קניון אבנת

01/06/19

תאריך קריאה קודמת:

לקוח/ה נכבד/ה, אנו מתכבדים להגיש את חישוב צריכת החשמל לתקופה 01/06/19 - 30/06/19:

131- ווי.קי.קי - 3 - 16048032(0x0)

| סוג תעריף | סוג צריכה | קריאה קודמת | קריאה נוכחית | סה"כ צריכה בקוט"ש | מחיר לקוט"ש בא"ג | סה"כ לתשלום |
|--------------------------|-----------|-------------|--------------|-------------------|------------------|-------------|
| פרטי חשבון עבור תאריכים: | | | | | | |
| | | 01/06/19 | 30/06/19 | | | |
| 777 | פסגה | 108,685.60 | 121,589.60 | 12,904.00 | 47.67 | 6,151.34 ₪ |
| 778 | גבע | 52,730.00 | 56,433.60 | 3,703.60 | 39.50 | 1,462.92 ₪ |
| 779 | שפל | 79,929.60 | 81,996.40 | 2,066.80 | 32.70 | 675.84 ₪ |

סה"כ לדיר:

| פסגה | גבע | שפל | סה"כ | שיא ביקוש |
|------------|------------|----------|------------|-----------|
| 12,904.00 | 3,703.60 | 2,066.80 | 18,674.40 | 90.29 |
| 6,151.34 ₪ | 1,462.92 ₪ | 675.84 ₪ | 8,290.10 ₪ | |

סה"כ צריכה

סה"כ לתשלום

| | | |
|------------|----------------------------------|--------------|
| 0.00 ₪ | תשלום קבוע | |
| 0.00 ₪ | תשלום עבור גודל חיבור בKVA (0x0) | |
| 8,290.10 ₪ | סה"כ לתשלום | לא כולל מע"מ |

התפלגות חיוב בש"ח לפי תעו"ז

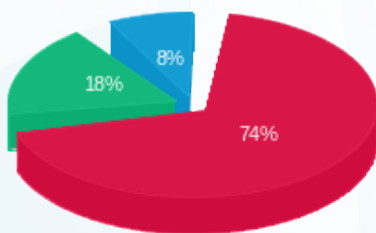

- פסגה (6,151.34 ₪) 74%
- גבע (1,462.92 ₪) 18%
- שפל (675.84 ₪) 8%

הסטוריית צריכה בקוט"ש

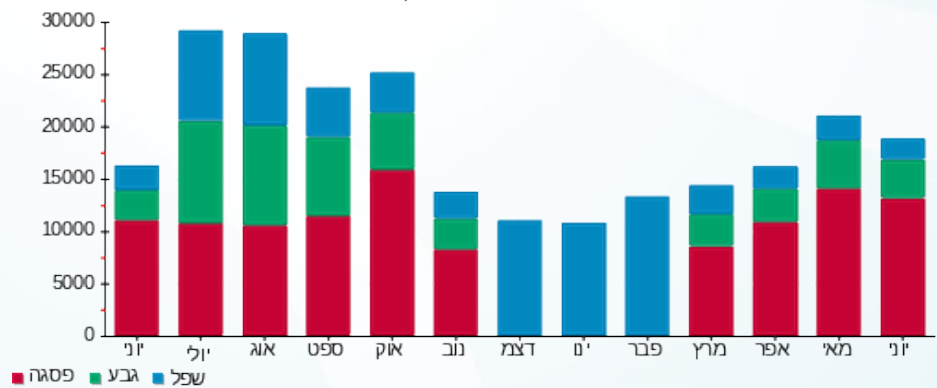

17/07/19 תאריך הפקה:
 30/06/19 תאריך קריאה נוכחית:
 01/06/19 תאריך קריאה קודמת:

שם דייר: 131.1 בלאק
 שם אתר: קניון אבנת

לקוח/ה נכבד/ה, אנו מתכבדים להגיש את חישוב צריכת החשמל לתקופה 01/06/19 - 30/06/19:

131.1 בלאק - (מפסק 6) - 4 - 16048032(0x0)

| סוג תעריף | סוג צריכה | קריאה קודמת | קריאה נוכחית | סה"כ צריכה בקוט"ש | מחיר לקוט"ש בא"ג | סה"כ לתשלום |
|-----------|-----------|-------------|--------------|-------------------|--------------------------|-------------|
| | | | 30/06/19 | 01/06/19 | פרטי חשבון עבור תאריכים: | |
| 777 | פסגה | 136,475.60 | 145,264.00 | 8,788.40 | 47.67 | 4,189.43 ₪ |
| 778 | גבע | 64,280.80 | 67,459.40 | 3,178.60 | 39.50 | 1,255.55 ₪ |
| 779 | שפל | 174,699.40 | 179,240.80 | 4,541.40 | 32.70 | 1,485.04 ₪ |

חלק יחסי מצריכת חשמל מגדלי קירור

| סוג תעריף | סוג צריכה | קריאה קודמת | קריאה נוכחית | סה"כ צריכה בקוט"ש | מחיר לקוט"ש בא"ג | סה"כ לתשלום |
|-----------|-----------|-------------|--------------|-------------------|--------------------------|-------------|
| | | | 30/06/19 | 01/06/19 | פרטי חשבון עבור תאריכים: | |
| 777 | פסגה | | | 721.440 | 47.67 | 343.91 ₪ |
| 778 | גבע | | | 247.698 | 39.50 | 97.84 ₪ |
| 779 | שפל | | | 130.811 | 32.70 | 42.78 ₪ |

סה"כ לדיר:

| פסגה | גבע | שפל | סה"כ | שיא ביקוש |
|------------|------------|------------|------------|-----------|
| 9,509.84 | 3,426.30 | 4,672.21 | 17,608.35 | 49.34 |
| ₪ 4,533.34 | ₪ 1,353.39 | ₪ 1,527.81 | ₪ 7,414.54 | |

סה"כ צריכה
 סה"כ לתשלום

| | | |
|------------|----------------------------------|--------------|
| 195.61 ₪ | תשלום קבוע | |
| 0.00 ₪ | תשלום עבור גודל חיבור בKVA (0x0) | |
| 7,610.15 ₪ | סה"כ לתשלום | לא כולל מע"מ |

התפלגות חיוב בש"ח לפי תע"ז

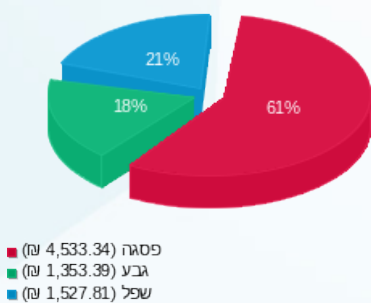

הסטוריית צריכה בקוט"ש

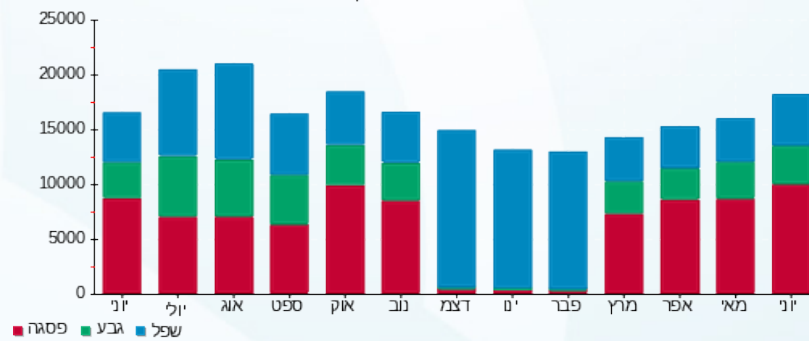



17/07/19

תאריך הפקה:

שם דייר: 131.2 מחסן בלאק

30/06/19

תאריך קריאה נוכחית:

שם אתר: קניון אבנת

01/06/19

תאריך קריאה קודמת:

לקוח/ה נכבד/ה, אנו מתכבדים להגיש את חישוב צריכת החשמל לתקופה 01/06/19 - 30/06/19:

131.2 מחסן בלאק - (מפסק 13) - 2 - (0x0)16193880

| סוג תעריף | סוג צריכה | קריאה קודמת | קריאה נוכחית | סה"כ צריכה בקוט"ש | מחיר לקוט"ש בא"ג | סה"כ לתשלום |
|--------------------------|-----------|-------------|--------------|-------------------|------------------|-------------|
| פרטי חשבון עבור תאריכים: | | | | | | |
| | | 01/06/19 | 30/06/19 | | | |
| 777 | פסגה | 9,353.50 | 9,927.00 | 573.50 | 47.67 | 273.39 ₪ |
| 778 | גבע | 4,879.20 | 5,112.70 | 233.50 | 39.50 | 92.23 ₪ |
| 779 | שפל | 14,853.40 | 15,475.20 | 621.80 | 32.70 | 203.33 ₪ |

סה"כ לדייר:

| פסגה | גבע | שפל | סה"כ | שיא ביקוש |
|----------|---------|----------|----------|-----------|
| 573.50 | 233.50 | 621.80 | 1,428.80 | 3.19 |
| 273.39 ₪ | 92.23 ₪ | 203.33 ₪ | 568.95 ₪ | |

סה"כ צריכה

סה"כ לתשלום

| | | |
|----------|----------------------------------|--------------|
| 195.61 ₪ | תשלום קבוע | |
| 0.00 ₪ | תשלום עבור גודל חיבור בKVA (0x0) | |
| 764.56 ₪ | סה"כ לתשלום | לא כולל מע"מ |

התפלגות חיוב בש"ח לפי תע"ז

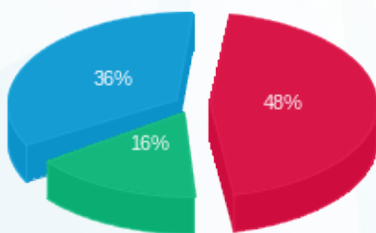

- פסגה (273.39 ₪) - 48%
- גבע (92.23 ₪) - 36%
- שפל (203.33 ₪) - 16%

הסטוריית צריכה בקוט"ש

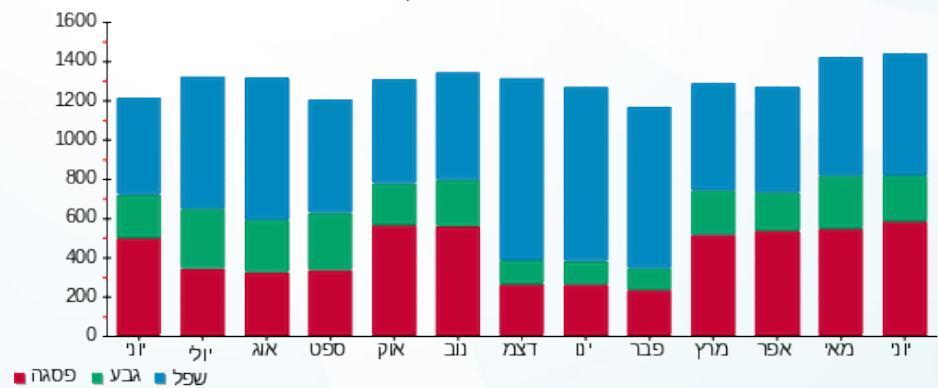

- פסגה
- גבע
- שפל



17/07/19 תאריך הפקה:
 30/06/19 תאריך קריאה נוכחית:
 01/06/19 תאריך קריאה קודמת:

שם דייר: 132.1-לגעת באוכל מרתף ארומה
 שם אתר: קניון אבנת

לקוח/ה נכבד/ה, אנו מתכבדים להגיש את חישוב צריכת החשמל לתקופה 01/06/19 - 30/06/19:

132.1-לגעת באוכל מרתף ארומה - 4 - 00023916(0x0)

| סוג תעריף | סוג צריכה | קריאה קודמת | קריאה נוכחית | סה"כ צריכה בקוט"ש | מחיר לקוט"ש בא"ג | סה"כ לתשלום |
|--------------------------|-----------|-------------|--------------|-------------------|------------------|-------------|
| פרטי חשבון עבור תאריכים: | | | 30/06/19 | 01/06/19 | | |
| 777 | פסגה | 584,927.49 | 603,377.92 | 18,450.42 | 47.67 | 8,795.32 ₪ |
| 778 | גבע | 274,374.27 | 281,052.89 | 6,678.62 | 39.50 | 2,638.05 ₪ |
| 779 | שפל | 509,772.05 | 519,618.19 | 9,846.14 | 32.70 | 3,219.69 ₪ |

חלק יחסי מצריכת חשמל מגדלי קירור

| סוג תעריף | סוג צריכה | קריאה קודמת | קריאה נוכחית | סה"כ צריכה בקוט"ש | מחיר לקוט"ש בא"ג | סה"כ לתשלום |
|--------------------------|-----------|-------------|--------------|-------------------|------------------|-------------|
| פרטי חשבון עבור תאריכים: | | | 30/06/19 | 01/06/19 | | |
| 777 | פסגה | | | 3,310.609 | 47.67 | 1,578.17 ₪ |
| 778 | גבע | | | 1,136.658 | 39.50 | 448.98 ₪ |
| 779 | שפל | | | 600.278 | 32.70 | 196.29 ₪ |

סה"כ לדיר:

| פסגה | גבע | שפל | סה"כ | שיא ביקוש |
|-------------|------------|------------|-------------|-----------|
| 21,761.03 | 7,815.27 | 10,446.42 | 40,022.73 | 104.96 |
| ₪ 10,373.48 | ₪ 3,087.03 | ₪ 3,415.98 | ₪ 16,876.50 | |

סה"כ צריכה
 סה"כ לתשלום

| | | |
|-------------|-----------------------------------------|---------------------|
| 195.61 ₪ | תשלום קבוע | |
| 0.00 ₪ | תשלום עבור גודל חיבור בKVA (0x0) | |
| 17,072.11 ₪ | סה"כ לתשלום | לא כולל מע"מ |

התפלגות חיוב בש"ח לפי תע"ז

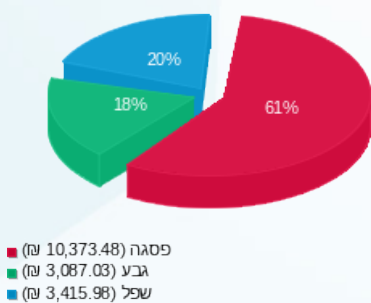

הסטוריית צריכה בקוט"ש

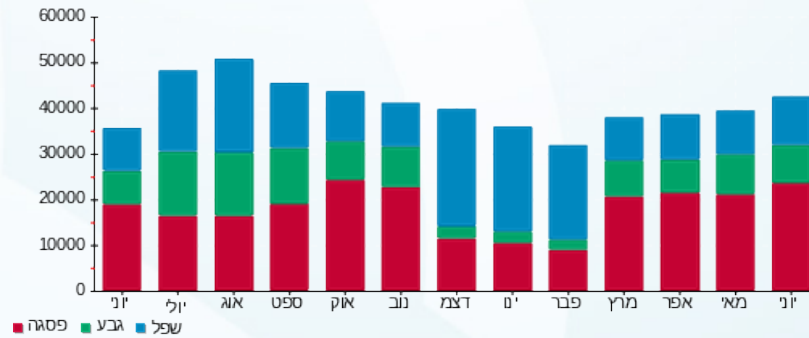



17/07/19 תאריך הפקה:
 30/06/19 תאריך קריאה נוכחית:
 01/06/19 תאריך קריאה קודמת:

שם דייר: 132.2 מחסן לגעת באוכל
 שם אתר: קניון אבנת

לקוח/ה נכבד/ה, אנו מתכבדים להגיש את חישוב צריכת החשמל לתקופה 01/06/19 - 30/06/19:

132.2 מחסן לגעת באוכל - 2 - 00024310 (0x0)

| סוג תעריף | סוג צריכה | קריאה קודמת | קריאה נוכחית | סה"כ צריכה בקוט"ש | מחיר לקוט"ש בא"ג | סה"כ לתשלום |
|--------------------------|-----------|-------------|--------------|-------------------|------------------|-------------|
| פרטי חשבון עבור תאריכים: | | | | | | |
| 777 | פסגה | 01/06/19 | 30/06/19 | 231.12 | 47.67 | 110.17 ₪ |
| 778 | גבע | 17,293.03 | 17,387.50 | 94.47 | 39.50 | 37.31 ₪ |
| 779 | שפל | 18,018.69 | 18,261.02 | 242.33 | 32.70 | 79.24 ₪ |

סה"כ לדייר:

| פסגה | גבע | שפל | סה"כ | שיא ביקוש |
|----------|---------|---------|----------|-----------|
| 231.12 | 94.47 | 242.33 | 567.91 | 2.82 |
| 110.17 ₪ | 37.31 ₪ | 79.24 ₪ | 226.73 ₪ | |

סה"כ צריכה
 סה"כ לתשלום

| | | |
|----------|----------------------------------|--------------|
| 35.15 ₪ | תשלום קבוע | |
| 0.00 ₪ | תשלום עבור גודל חיבור בKVA (0x0) | |
| 261.88 ₪ | סה"כ לתשלום | לא כולל מע"מ |

התפלגות חיוב בש"ח לפי תעו"ז

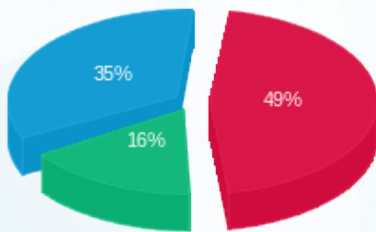

פסגה (110.17 ₪) 49%
 גבע (37.31 ₪) 16%
 שפל (79.24 ₪) 35%

הסטוריית צריכה בקוט"ש

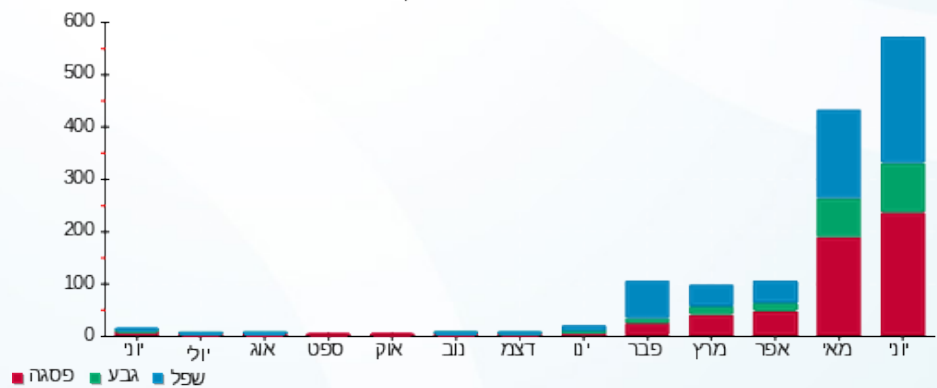

17/07/19 תאריך הפקה:
 30/06/19 תאריך קריאה נוכחית:
 01/06/19 תאריך קריאה קודמת:

שם דייר: 132.3-מחסן לגעת באוכל ק.2.
 שם אתר: קניון אבנת

לקוח/ה נכבד/ה, אנו מתכבדים להגיש את חישוב צריכת החשמל לתקופה 01/06/19 - 30/06/19:

132.3-מחסן לגעת באוכל ק.2 - 4 - 00024310(0x0)

| סוג תעריף | סוג צריכה | קריאה קודמת | קריאה נוכחית | סה"כ צריכה בקוט"ש | מחיר לקוט"ש בא"ג | סה"כ לתשלום |
|--------------------------|-----------|-------------|--------------|-------------------|------------------|-------------|
| פרטי חשבון עבור תאריכים: | | | | | | |
| 777 | פסגה | 01/06/19 | 30/06/19 | 348.84 | 47.67 | 166.29 ₪ |
| 778 | גבע | 6,631.50 | 6,753.80 | 122.29 | 39.50 | 48.31 ₪ |
| 779 | שפל | 14,091.72 | 14,427.70 | 335.98 | 32.70 | 109.87 ₪ |

סה"כ לדייר:

| פסגה | גבע | שפל | סה"כ | שיא ביקוש |
|----------|---------|----------|----------|-----------|
| 348.84 | 122.29 | 335.98 | 807.11 | 1.93 |
| 166.29 ₪ | 48.31 ₪ | 109.87 ₪ | 324.46 ₪ | |

סה"כ צריכה
סה"כ לתשלום

| | | |
|----------|----------------------------------|--------------|
| 35.15 ₪ | תשלום קבוע | |
| 0.00 ₪ | תשלום עבור גודל חיבור בKVA (0x0) | |
| 359.61 ₪ | סה"כ לתשלום | לא כולל מע"מ |

התפלגות חיוב בש"ח לפי תע"ז

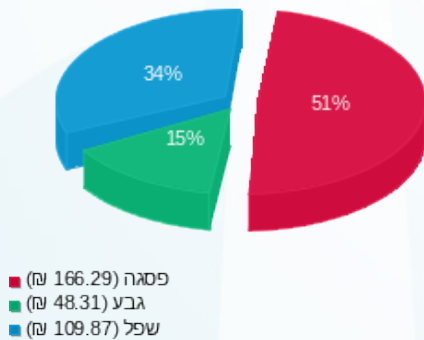

הסטוריית צריכה בקוט"ש

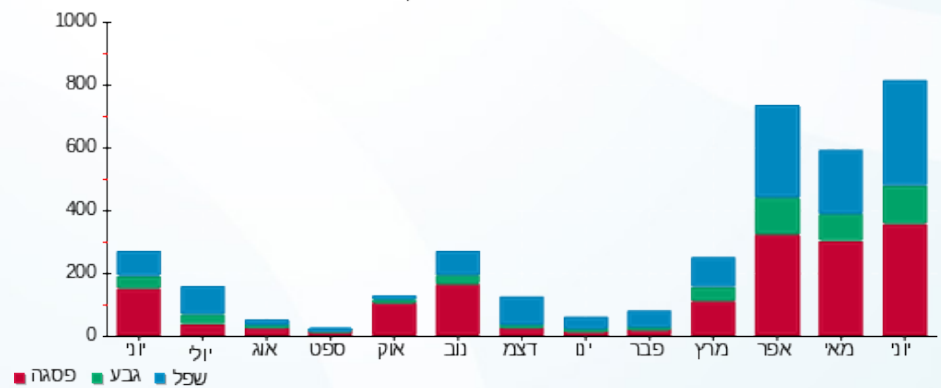

17/07/19 תאריך הפקה:
 30/06/19 תאריך קריאה נוכחית:
 01/06/19 תאריך קריאה קודמת:

שם דייר: 133-א.ל.מ
 שם אתר: קניון אבנת

לקוח/ה נכבד/ה, אנו מתכבדים להגיש את חישוב צריכת החשמל לתקופה 01/06/19 - 30/06/19:

133-א.ל.מ - (מפסק 2) - 16048032(0x0)

| סוג תעריף | סוג צריכה | קריאה קודמת | קריאה נוכחית | סה"כ צריכה בקוט"ש | מחיר לקוט"ש בא"ג | סה"כ לתשלום |
|-----------|-----------|-------------|--------------|-------------------|--------------------------|-------------|
| | | | 30/06/19 | 01/06/19 | פרטי חשבון עבור תאריכים: | |
| 777 | פסגה | 86,517.80 | 90,675.20 | 4,157.40 | 47.67 | 1,981.83 ₪ |
| 778 | גבע | 35,063.40 | 36,091.60 | 1,028.20 | 39.50 | 406.14 ₪ |
| 779 | שפל | 52,077.40 | 52,401.00 | 323.60 | 32.70 | 105.82 ₪ |

חלק יחסי מצריכת חשמל מגדלי קירור

| סוג תעריף | סוג צריכה | קריאה קודמת | קריאה נוכחית | סה"כ צריכה בקוט"ש | מחיר לקוט"ש בא"ג | סה"כ לתשלום |
|-----------|-----------|-------------|--------------|-------------------|--------------------------|-------------|
| | | | 30/06/19 | 01/06/19 | פרטי חשבון עבור תאריכים: | |
| 777 | פסגה | | | 1,378.752 | 47.67 | 657.25 ₪ |
| 778 | גבע | | | 473.378 | 39.50 | 186.98 ₪ |
| 779 | שפל | | | 249.995 | 32.70 | 81.75 ₪ |

סה"כ לדיר:

| פסגה | גבע | שפל | סה"כ | שיא ביקוש |
|------------|----------|----------|------------|-----------|
| 5,536.15 | 1,501.58 | 573.59 | 7,611.33 | 28.21 |
| ₪ 2,639.08 | ₪ 593.12 | ₪ 187.57 | ₪ 3,419.77 | |

סה"כ צריכה
 סה"כ לתשלום

| | | |
|------------|-----------------------------------------|---------------------|
| 195.61 ₪ | תשלום קבוע | |
| 0.00 ₪ | תשלום עבור גודל חיבור בKVA (0x0) | |
| 3,615.38 ₪ | סה"כ לתשלום | לא כולל מע"מ |

התפלגות חיוב בש"ח לפי תע"ז

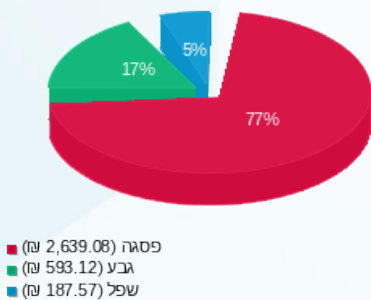

הסטוריית צריכה בקוט"ש

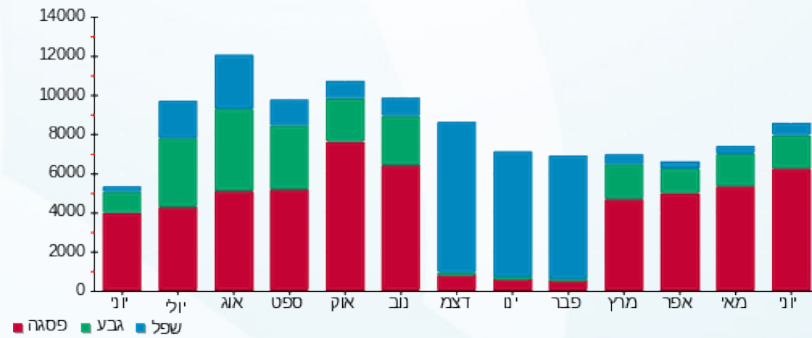



17/07/19

תאריך הפקה:

שם דייר: 134-צילדרנס פלייס

30/06/19

תאריך קריאה נוכחית:

שם אתר: קניון אבנת

01/06/19

תאריך קריאה קודמת:

לקוח/ה נכבד/ה, אנו מתכבדים להגיש את חישוב צריכת החשמל לתקופה 01/06/19 - 30/06/19:

134-צילדרנס פלייס - 8 - 00023703(0x0)

| סוג תעריף | סוג צריכה | קריאה קודמת | קריאה נוכחית | סה"כ צריכה בקוט"ש | מחיר לקוט"ש בא"ג | סה"כ לתשלום |
|--------------------------|-----------|-------------|--------------|-------------------|------------------|-------------|
| פרטי חשבון עבור תאריכים: | | | | | | |
| 777 | פסגה | 01/06/19 | 30/06/19 | 3,062.58 | 47.67 | 1,459.93 ₪ |
| 778 | גבע | 227,558.55 | 228,612.19 | 1,053.64 | 39.50 | 416.19 ₪ |
| 779 | שפל | 159,117.39 | 159,724.97 | 607.57 | 32.70 | 198.68 ₪ |

חלק יחסי מצריכת חשמל מגדלי קירור

| סוג תעריף | סוג צריכה | קריאה קודמת | קריאה נוכחית | סה"כ צריכה בקוט"ש | מחיר לקוט"ש בא"ג | סה"כ לתשלום |
|--------------------------|-----------|-------------|--------------|-------------------|------------------|-------------|
| פרטי חשבון עבור תאריכים: | | | | | | |
| 777 | פסגה | 01/06/19 | 30/06/19 | 1,058.112 | 47.67 | 504.40 ₪ |
| 778 | גבע | | | 363.290 | 39.50 | 143.50 ₪ |
| 779 | שפל | | | 191.857 | 32.70 | 62.74 ₪ |

סה"כ לדירה:

| פסגה | גבע | שפל | סה"כ | שיא ביקוש |
|------------|----------|----------|------------|-----------|
| 4,120.70 | 1,416.93 | 799.43 | 6,337.06 | 17.26 |
| 1,964.34 ₪ | 559.69 ₪ | 261.41 ₪ | 2,785.44 ₪ | |

סה"כ צריכה

סה"כ לתשלום

| | | |
|------------|----------------------------------|--------------|
| 195.61 ₪ | תשלום קבוע | |
| 0.00 ₪ | תשלום עבור גודל חיבור בKVA (0x0) | |
| 2,981.05 ₪ | סה"כ לתשלום | לא כולל מע"מ |

התפלגות חיוב בש"ח לפי תע"ז

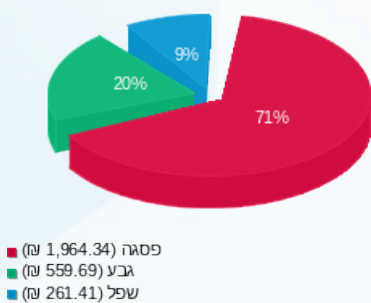

הסטוריית צריכה בקוט"ש

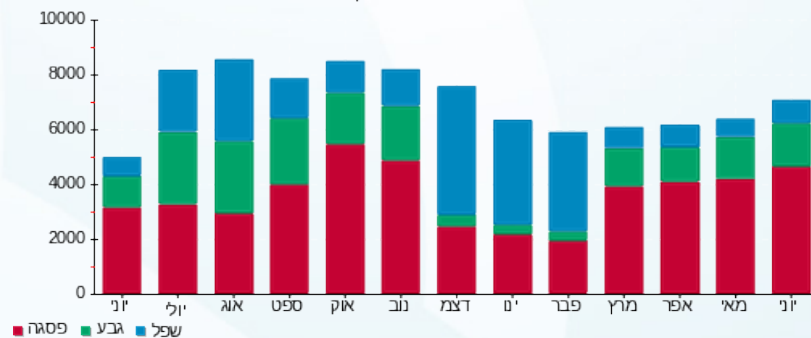



17/07/19

תאריך הפקה:

שם דייר: 134.2 - יאנגה

30/06/19

תאריך קריאה נוכחית:

שם אתר: קניון אבנת

01/06/19

תאריך קריאה קודמת:

לקוח/ה נכבד/ה, אנו מתכבדים להגיש את חישוב צריכת החשמל לתקופה 01/06/19 - 30/06/19:

יאנגה - 2 - 00024323 (0x0)

| סוג תעריף | סוג צריכה | קריאה קודמת | קריאה נוכחית | סה"כ צריכה בקוט"ש | מחיר לקוט"ש בא"ג | סה"כ לתשלום |
|--------------------------|-----------|-------------|--------------|-------------------|------------------|-------------|
| פרטי חשבון עבור תאריכים: | | | | | | |
| 777 | פסגה | 01/06/19 | 30/06/19 | 518.47 | 47.67 | 247.15 ₪ |
| 778 | גבע | 135,543.74 | 135,739.08 | 195.35 | 39.50 | 77.16 ₪ |
| 779 | שפל | 63,180.04 | 63,318.31 | 138.27 | 32.70 | 45.21 ₪ |

חלק יחסי מצריכת חשמל מגדלי קירור

| סוג תעריף | סוג צריכה | קריאה קודמת | קריאה נוכחית | סה"כ צריכה בקוט"ש | מחיר לקוט"ש בא"ג | סה"כ לתשלום |
|--------------------------|-----------|-------------|--------------|-------------------|------------------|-------------|
| פרטי חשבון עבור תאריכים: | | | | | | |
| 777 | פסגה | 01/06/19 | 30/06/19 | 208.416 | 47.67 | 99.35 ₪ |
| 778 | גבע | | | 71.557 | 39.50 | 28.27 ₪ |
| 779 | שפל | | | 37.790 | 32.70 | 12.36 ₪ |

סה"כ לדירה:

| פסגה | גבע | שפל | סה"כ | שיא ביקוש |
|----------|----------|---------|----------|-----------|
| 726.88 | 266.91 | 176.06 | 1,169.85 | 6.05 |
| ₪ 346.51 | ₪ 105.43 | ₪ 57.57 | ₪ 509.50 | |

סה"כ צריכה
סה"כ לתשלום

| | | |
|----------|----------------------------------|--------------|
| 195.61 ₪ | תשלום קבוע | |
| 0.00 ₪ | תשלום עבור גודל חיבור בKVA (0x0) | |
| 705.11 ₪ | סה"כ לתשלום | לא כולל מע"מ |

התפלגות חיוב בש"ח לפי תע"ז

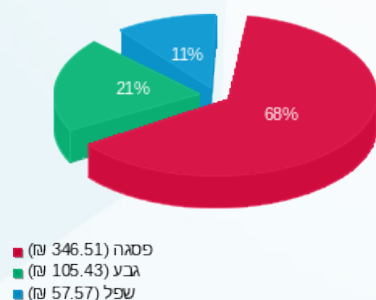

הסטוריית צריכה בקוט"ש

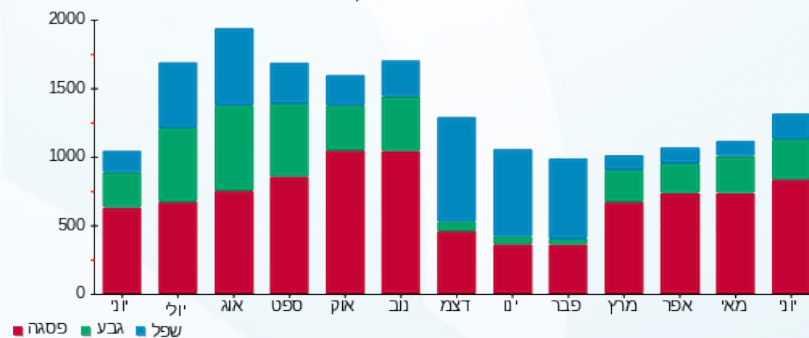



17/07/19

תאריך הפקה:

שם דייר: 135 לי קופר

30/06/19

תאריך קריאה נוכחית:

שם אתר: קניון אבנת

01/06/19

תאריך קריאה קודמת:

לקוח/ה נכבד/ה, אנו מתכבדים להגיש את חישוב צריכת החשמל לתקופה 01/06/19 - 30/06/19:

135 לי קופר - 7 - 00023700(0x0)

| סוג תעריף | סוג צריכה | קריאה קודמת | קריאה נוכחית | סה"כ צריכה בקוט"ש | מחיר לקוט"ש בא"ג | סה"כ לתשלום |
|-----------|-----------|-------------|--------------|-------------------|--------------------------|-------------|
| | | | 01/06/19 | 30/06/19 | פרטי חשבון עבור תאריכים: | |
| 777 | פסגה | 171,296.64 | 172,274.78 | 978.14 | 47.67 | 466.28 ₪ |
| 778 | גבע | 94,086.86 | 94,430.09 | 343.23 | 39.50 | 135.57 ₪ |
| 779 | שפל | 63,080.38 | 63,267.85 | 187.47 | 32.70 | 61.30 ₪ |

חלק יחסי מצריכת חשמל מגדלי קירור

| סוג תעריף | סוג צריכה | קריאה קודמת | קריאה נוכחית | סה"כ צריכה בקוט"ש | מחיר לקוט"ש בא"ג | סה"כ לתשלום |
|-----------|-----------|-------------|--------------|-------------------|--------------------------|-------------|
| | | | 01/06/19 | 30/06/19 | פרטי חשבון עבור תאריכים: | |
| 777 | פסגה | | | 408.816 | 47.67 | 194.88 ₪ |
| 778 | גבע | | | 140.362 | 39.50 | 55.44 ₪ |
| 779 | שפל | | | 74.126 | 32.70 | 24.24 ₪ |

סה"כ לדייר:

| פסגה | גבע | שפל | סה"כ | שיא ביקוש |
|----------|----------|---------|----------|-----------|
| 1,386.95 | 483.59 | 261.59 | 2,132.14 | 7.83 |
| ₪ 661.16 | ₪ 191.02 | ₪ 85.54 | ₪ 937.72 | |

סה"כ צריכה
סה"כ לתשלום

| | | |
|------------|----------------------------------|--------------|
| 195.61 ₪ | תשלום קבוע | |
| 0.00 ₪ | תשלום עבור גודל חיבור בKVA (0x0) | |
| 1,133.33 ₪ | סה"כ לתשלום | לא כולל מע"מ |

התפלגות חיוב בש"ח לפי תע"ז

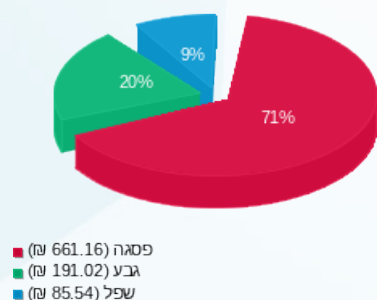

הסטוריית צריכה בקוט"ש

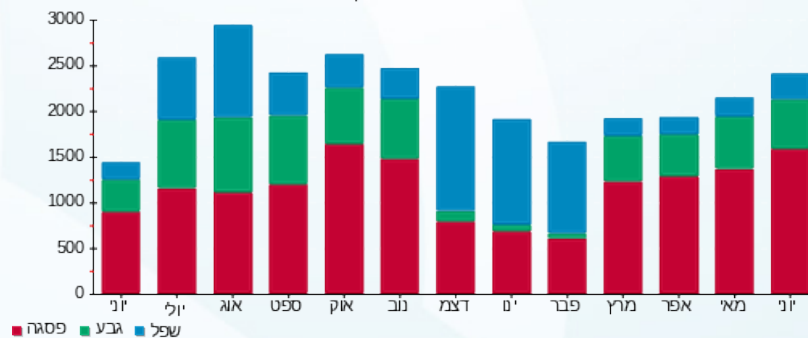

17/07/19 תאריך הפקה:
 30/06/19 תאריך קריאה נוכחית:
 01/06/19 תאריך קריאה קודמת:

שם דייר: 136-קרביץ
 שם אתר: קניון אבנת

לקוח/ה נכבד/ה, אנו מתכבדים להגיש את חישוב צריכת החשמל לתקופה 01/06/19 - 30/06/19:

136-קרביץ - 3 - 00023700(0x0)

| סוג תעריף | סוג צריכה | קריאה קודמת | קריאה נוכחית | סה"כ צריכה בקוט"ש | מחיר לקוט"ש בא"ג | סה"כ לתשלום |
|--------------------------|-----------|-------------|--------------|-------------------|------------------|-------------|
| פרטי חשבון עבור תאריכים: | | | 01/06/19 | 30/06/19 | | |
| 777 | פסגה | 292,386.82 | 293,668.83 | 1,282.01 | 47.67 | 611.13 ₪ |
| 778 | גבע | 151,643.76 | 152,090.94 | 447.19 | 39.50 | 176.64 ₪ |
| 779 | שפל | 105,022.40 | 105,530.06 | 507.66 | 32.70 | 166.00 ₪ |

חלק יחסי מצריכת חשמל מגדלי קירור

| סוג תעריף | סוג צריכה | קריאה קודמת | קריאה נוכחית | סה"כ צריכה בקוט"ש | מחיר לקוט"ש בא"ג | סה"כ לתשלום |
|--------------------------|-----------|-------------|--------------|-------------------|------------------|-------------|
| פרטי חשבון עבור תאריכים: | | | 01/06/19 | 30/06/19 | | |
| 777 | פסגה | | | 436.872 | 47.67 | 208.26 ₪ |
| 778 | גבע | | | 149.995 | 39.50 | 59.25 ₪ |
| 779 | שפל | | | 79.213 | 32.70 | 25.90 ₪ |

סה"כ לדייר:

| פסגה | גבע | שפל | סה"כ | שיא ביקוש |
|----------|----------|----------|------------|-----------|
| 1,718.88 | 597.18 | 586.87 | 2,902.93 | 7.78 |
| ₪ 819.39 | ₪ 235.89 | ₪ 191.91 | ₪ 1,247.18 | |

סה"כ צריכה
 סה"כ לתשלום

| | | |
|------------|-----------------------------------------|---------------------|
| 195.61 ₪ | תשלום קבוע | |
| 0.00 ₪ | תשלום עבור גודל חיבור בKVA (0x0) | |
| 1,442.79 ₪ | סה"כ לתשלום | לא כולל מע"מ |

התפלגות חיוב בש"ח לפי תע"ז

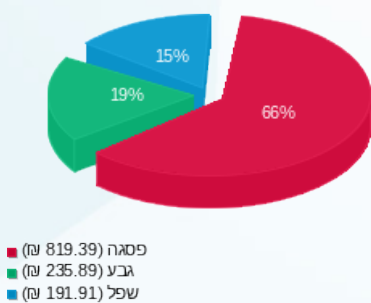

הסטוריית צריכה בקוט"ש

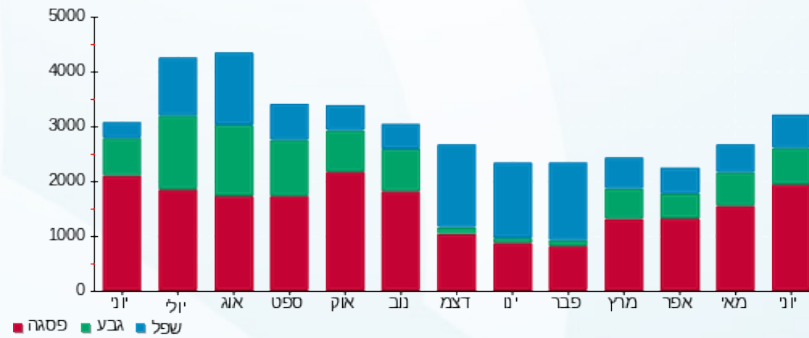

17/07/19 תאריך הפקה:
 30/06/19 תאריך קריאה נוכחית:
 01/06/19 תאריך קריאה קודמת:

שם דייר: 137-ללין
 שם אתר: קניון אבנת

לקוח/ה נכבד/ה, אנו מתכבדים להגיש את חישוב צריכת החשמל לתקופה 01/06/19 - 30/06/19:

137-ללין - 1 - 00023700(0x0)

| סה"כ לתשלום | מחיר לקוט"ש בא"ג | סה"כ צריכה בקוט"ש | קריאה נוכחית | קריאה קודמת | סוג צריכה | סוג תעריף |
|-------------|------------------|-------------------|--------------|-------------|-----------|--------------------------|
| | | | 30/06/19 | 01/06/19 | | פרטי חשבון עבור תאריכים: |
| ₪ 735.31 | 47.67 | 1,542.50 | 246,837.67 | 245,295.17 | פסגה | 777 |
| ₪ 194.98 | 39.50 | 493.63 | 153,976.57 | 153,482.94 | גבע | 778 |
| ₪ 121.72 | 32.70 | 372.23 | 87,316.32 | 86,944.09 | שפל | 779 |

חלק יחסי מצריכת חשמל מגדלי קירור

| סה"כ לתשלום | מחיר לקוט"ש בא"ג | סה"כ צריכה בקוט"ש | קריאה נוכחית | קריאה קודמת | סוג צריכה | סוג תעריף |
|-------------|------------------|-------------------|--------------|-------------|-----------|--------------------------|
| | | | 30/06/19 | 01/06/19 | | פרטי חשבון עבור תאריכים: |
| ₪ 82.16 | 47.67 | 172.344 | | | פסגה | 777 |
| ₪ 23.37 | 39.50 | 59.172 | | | גבע | 778 |
| ₪ 10.22 | 32.70 | 31.249 | | | שפל | 779 |

סה"כ לדירה:

| שיא ביקוש | סה"כ | שפל | גבע | פסגה | |
|-----------|------------|----------|----------|----------|-------------|
| 8.08 | 2,671.12 | 403.48 | 552.80 | 1,714.84 | סה"כ צריכה |
| | ₪ 1,167.76 | ₪ 131.94 | ₪ 218.36 | ₪ 817.47 | סה"כ לתשלום |

| | | |
|------------|-----------------------------------------|---------------------|
| ₪ 195.61 | תשלום קבוע | |
| ₪ 0.00 | תשלום עבור גודל חיבור בKVA (0x0) | |
| ₪ 1,363.37 | סה"כ לתשלום | לא כולל מע"מ |

התפלגות חיוב בש"ח לפי תע"ז

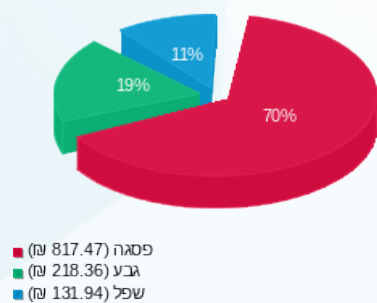

הסטוריית צריכה בקוט"ש

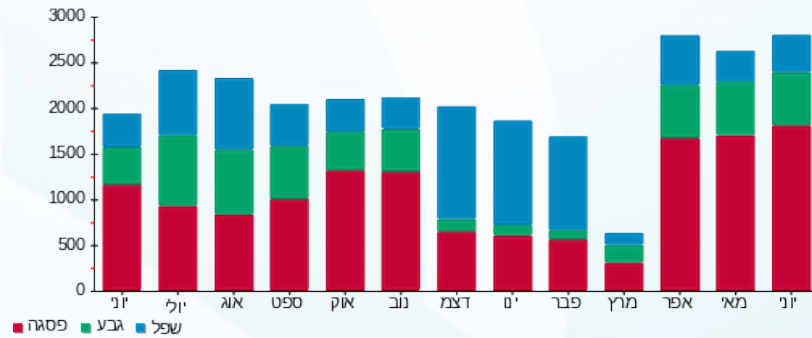

17/07/19 תאריך הפקה:
 30/06/19 תאריך קריאה נוכחית:
 01/06/19 תאריך קריאה קודמת:

שם דייר: 137.1 טופ טן
 שם אתר: קניון אבנת

לקוח/ה נכבד/ה, אנו מתכבדים להגיש את חישוב צריכת החשמל לתקופה 01/06/19 - 30/06/19:

137.1 טופ טן - 4 - 00024323(0x0)

| סוג תעריף | סוג צריכה | קריאה קודמת | קריאה נוכחית | סה"כ צריכה בקוט"ש | מחיר לקוט"ש בא"ג | סה"כ לתשלום |
|-----------|-----------|-------------|--------------|-------------------|--------------------------|-------------|
| | | | 01/06/19 | 30/06/19 | פרטי חשבון עבור תאריכים: | |
| 777 | פסגה | 117,042.35 | 117,804.59 | 762.24 | 47.67 | 363.36 ₪ |
| 778 | גבע | 47,305.48 | 47,552.16 | 246.68 | 39.50 | 97.44 ₪ |
| 779 | שפל | 53,354.91 | 53,526.13 | 171.22 | 32.70 | 55.99 ₪ |

חלק יחסי מצריכת חשמל מגדלי קירור

| סוג תעריף | סוג צריכה | קריאה קודמת | קריאה נוכחית | סה"כ צריכה בקוט"ש | מחיר לקוט"ש בא"ג | סה"כ לתשלום |
|-----------|-----------|-------------|--------------|-------------------|--------------------------|-------------|
| | | | 01/06/19 | 30/06/19 | פרטי חשבון עבור תאריכים: | |
| 777 | פסגה | | | 156.312 | 47.67 | 74.51 ₪ |
| 778 | גבע | | | 53.668 | 39.50 | 21.20 ₪ |
| 779 | שפל | | | 28.342 | 32.70 | 9.27 ₪ |

סה"כ לדייר:

| פסגה | גבע | שפל | סה"כ | שיא ביקוש |
|----------|----------|---------|----------|-----------|
| 918.55 | 300.35 | 199.57 | 1,418.47 | 6.81 |
| ₪ 437.87 | ₪ 118.64 | ₪ 65.26 | ₪ 621.77 | |

סה"כ צריכה
 סה"כ לתשלום

| | | |
|----------|-----------------------------------------|---------------------|
| 195.61 ₪ | תשלום קבוע | |
| 0.00 ₪ | תשלום עבור גודל חיבור בKVA (0x0) | |
| 817.38 ₪ | סה"כ לתשלום | לא כולל מע"מ |

התפלגות חיוב בש"ח לפי תע"ז

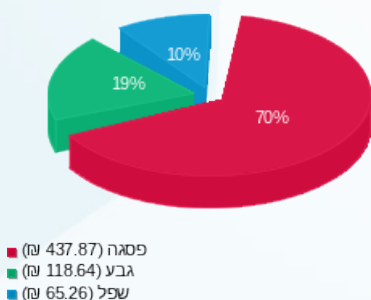

הסטוריית צריכה בקוט"ש

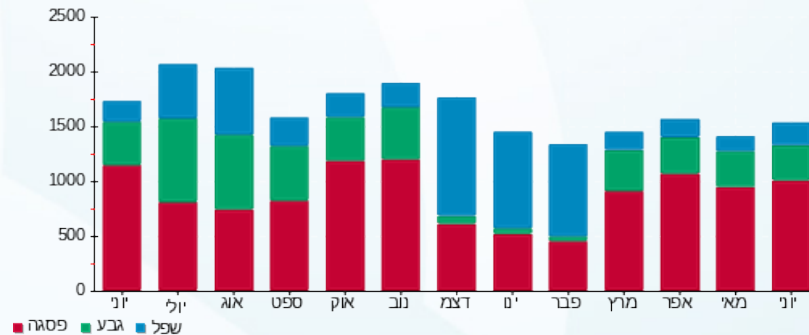



17/07/19

תאריך הפקה:

שם דייר: 138-דיזל

30/06/19

תאריך קריאה נוכחית:

שם אתר: קניון אבנת

01/06/19

תאריך קריאה קודמת:

לקוח/ה נכבד/ה, אנו מתכבדים להגיש את חישוב צריכת החשמל לתקופה 01/06/19 - 30/06/19:

138-דיזל - 5 - 00023700(0x0)

| סוג תעריף | סוג צריכה | קריאה קודמת | קריאה נוכחית | סה"כ צריכה בקוט"ש | מחיר לקוט"ש בא"ג | סה"כ לתשלום |
|-----------|-----------|-------------|--------------|-------------------|--------------------------|-------------|
| | | | 01/06/19 | 30/06/19 | פרטי חשבון עבור תאריכים: | |
| 777 | פסגה | 267,061.26 | 267,425.61 | 364.34 | 47.67 | 173.68 ₪ |
| 778 | גבע | 151,455.12 | 151,509.42 | 54.30 | 39.50 | 21.45 ₪ |
| 779 | שפל | 85,783.88 | 85,836.04 | 52.16 | 32.70 | 17.06 ₪ |

חלק יחסי מצריכת חשמל מגדלי קירור

| סוג תעריף | סוג צריכה | קריאה קודמת | קריאה נוכחית | סה"כ צריכה בקוט"ש | מחיר לקוט"ש בא"ג | סה"כ לתשלום |
|-----------|-----------|-------------|--------------|-------------------|--------------------------|-------------|
| | | | 01/06/19 | 30/06/19 | פרטי חשבון עבור תאריכים: | |
| 777 | פסגה | | | 276.552 | 47.67 | 131.83 ₪ |
| 778 | גבע | | | 94.951 | 39.50 | 37.51 ₪ |
| 779 | שפל | | | 50.144 | 32.70 | 16.40 ₪ |

סה"כ לדייר:

| פסגה | גבע | שפל | סה"כ | שיא ביקוש |
|----------|---------|---------|----------|-----------|
| 640.90 | 149.25 | 102.30 | 892.45 | 10.95 |
| ₪ 305.51 | ₪ 58.95 | ₪ 33.45 | ₪ 397.92 | |

סה"כ צריכה

סה"כ לתשלום

| | | |
|----------|----------------------------------|--------------|
| 195.61 ₪ | תשלום קבוע | |
| 0.00 ₪ | תשלום עבור גודל חיבור בKVA (0x0) | |
| 593.53 ₪ | סה"כ לתשלום | לא כולל מע"מ |

התפלגות חיוב בש"ח לפי תע"ז

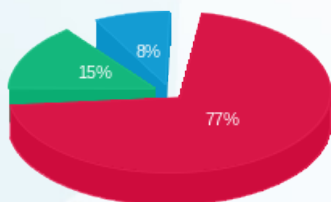

פסגה (305.51 ₪)
גבע (58.95 ₪)
שפל (33.45 ₪)

הסטוריית צריכה בקוט"ש

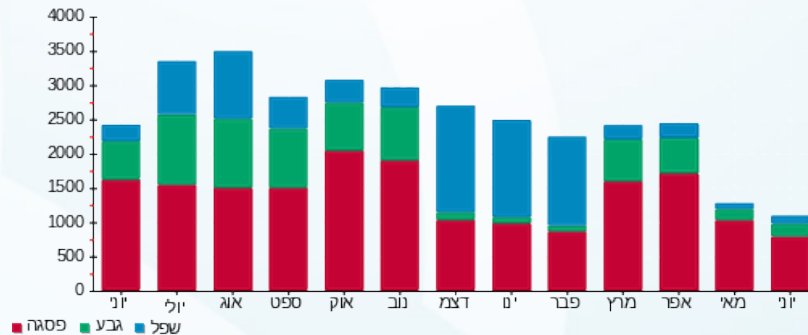



17/07/19

תאריך הפקה:

שם דייר: 140 - טו גו

30/06/19

תאריך קריאה נוכחית:

שם אתר: קניון אבנת

01/06/19

תאריך קריאה קודמת:

לקוח/ה נכבד/ה, אנו מתכבדים להגיש את חישוב צריכת החשמל לתקופה **01/06/19 - 30/06/19**:

140 - טו גו - 3 - 00023703 (0x0)

| סוג תעריף | סוג צריכה | קריאה קודמת | קריאה נוכחית | סה"כ צריכה בקוט"ש | מחיר לקוט"ש בא"ג | סה"כ לתשלום |
|--------------------------|-----------|-------------|--------------|-------------------|------------------|-------------|
| פרטי חשבון עבור תאריכים: | | | | | | |
| 777 | פסגה | 01/06/19 | 30/06/19 | 3,271.77 | 47.67 | 1,559.65 ₪ |
| 778 | גבע | 179,182.04 | 180,220.29 | 1,038.25 | 39.50 | 410.11 ₪ |
| 779 | שפל | 159,114.59 | 160,138.58 | 1,023.99 | 32.70 | 334.85 ₪ |

חלק יחסי מצריכת חשמל מגדלי קירור

| סוג תעריף | סוג צריכה | קריאה קודמת | קריאה נוכחית | סה"כ צריכה בקוט"ש | מחיר לקוט"ש בא"ג | סה"כ לתשלום |
|--------------------------|-----------|-------------|--------------|-------------------|------------------|-------------|
| פרטי חשבון עבור תאריכים: | | | | | | |
| 777 | פסגה | 01/06/19 | 30/06/19 | 553.104 | 47.67 | 263.66 ₪ |
| 778 | גבע | | | 189.902 | 39.50 | 75.01 ₪ |
| 779 | שפל | | | 100.289 | 32.70 | 32.79 ₪ |

סה"כ לדירה:

| פסגה | גבע | שפל | סה"כ | שיא ביקוש |
|------------|----------|----------|------------|-----------|
| 3,824.87 | 1,228.15 | 1,124.28 | 6,177.30 | 15.04 |
| 1,823.32 ₪ | 485.12 ₪ | 367.64 ₪ | 2,676.08 ₪ | |

סה"כ צריכה

סה"כ לתשלום

| | | |
|------------|----------------------------------|--------------|
| 195.61 ₪ | תשלום קבוע | |
| 0.00 ₪ | תשלום עבור גודל חיבור בKVA (0x0) | |
| 2,871.69 ₪ | סה"כ לתשלום | לא כולל מע"מ |

התפלגות חיוב בש"ח לפי תע"ז

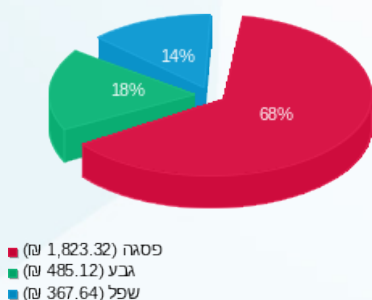

הסטוריית צריכה בקוט"ש

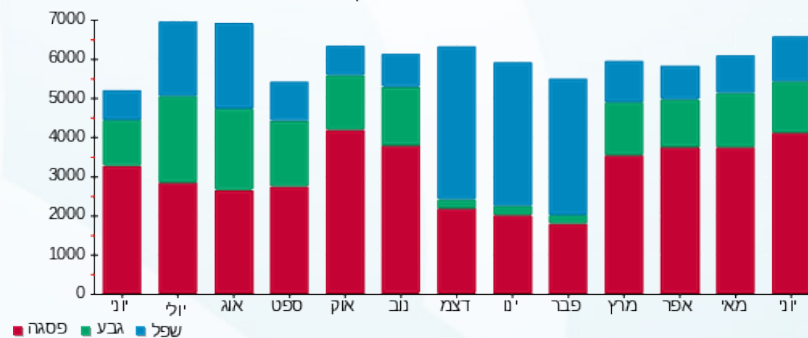



17/07/19

תאריך הפקה:

שם דייר: 141-אריסטו שמת

30/06/19

תאריך קריאה נוכחית:

שם אתר: קניון אבנת

01/06/19

תאריך קריאה קודמת:

לקוח/ה נכבד/ה, אנו מתכבדים להגיש את חישוב צריכת החשמל לתקופה 01/06/19 - 30/06/19:

141-אריסטו שמת - 2 - 00023703(0x0)

| סוג תעריף | סוג צריכה | קריאה קודמת | קריאה נוכחית | סה"כ צריכה בקוט"ש | מחיר לקוט"ש בא"ג | סה"כ לתשלום |
|-----------|-----------|-------------|--------------|-------------------|--------------------------|-------------|
| | | | 01/06/19 | 30/06/19 | פרטי חשבון עבור תאריכים: | |
| 777 | פסגה | 245,476.82 | 246,783.03 | 1,306.21 | 47.67 | 622.67 ₪ |
| 778 | גבע | 135,773.39 | 136,183.61 | 410.22 | 39.50 | 162.04 ₪ |
| 779 | שפל | 90,070.23 | 90,329.13 | 258.90 | 32.70 | 84.66 ₪ |

חלק יחסי מצריכת חשמל מגדלי קירור

| סוג תעריף | סוג צריכה | קריאה קודמת | קריאה נוכחית | סה"כ צריכה בקוט"ש | מחיר לקוט"ש בא"ג | סה"כ לתשלום |
|-----------|-----------|-------------|--------------|-------------------|--------------------------|-------------|
| | | | 01/06/19 | 30/06/19 | פרטי חשבון עבור תאריכים: | |
| 777 | פסגה | | | 276.552 | 47.67 | 131.83 ₪ |
| 778 | גבע | | | 94.951 | 39.50 | 37.51 ₪ |
| 779 | שפל | | | 50.144 | 32.70 | 16.40 ₪ |

סה"כ לדירה:

| פסגה | גבע | שפל | סה"כ | שיא ביקוש |
|----------|----------|----------|------------|-----------|
| 1,582.76 | 505.18 | 309.04 | 2,396.98 | 10.91 |
| ₪ 754.50 | ₪ 199.54 | ₪ 101.06 | ₪ 1,055.10 | |

סה"כ צריכה
סה"כ לתשלום

| | | |
|------------|----------------------------------|--------------|
| 195.61 ₪ | תשלום קבוע | |
| 0.00 ₪ | תשלום עבור גודל חיבור בKVA (0x0) | |
| 1,250.71 ₪ | סה"כ לתשלום | לא כולל מע"מ |

התפלגות חיוב בש"ח לפי תע"ז

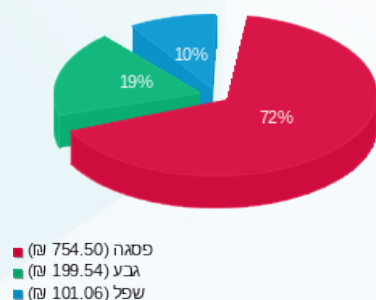

הסטוריית צריכה בקוט"ש

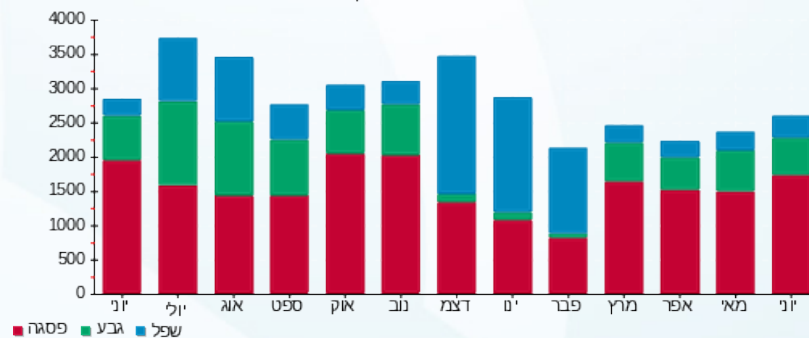



17/07/19

תאריך הפקדה:

שם דייר: 142 - מאניה

30/06/19

תאריך קריאה נוכחית:

שם אתר: קניון אבנת

01/06/19

תאריך קריאה קודמת:

לקוח/ה נכבד/ה, אנו מתכבדים להגיש את חישוב צריכת החשמל לתקופה 01/06/19 - 30/06/19:

מאניה - 1 - 00023703 (0x0)

| סוג תעריף | סוג צריכה | קריאה קודמת | קריאה נוכחית | סה"כ צריכה בקוט"ש | מחיר לקוט"ש בא"ג | סה"כ לתשלום |
|-----------|-----------|-------------|--------------|-------------------|--------------------------|-------------|
| | | | 30/06/19 | 01/06/19 | פרטי חשבון עבור תאריכים: | |
| 777 | פסגה | 331,638.19 | 333,675.92 | 2,037.73 | 47.67 | 971.39 ₪ |
| 778 | גבע | 204,026.68 | 204,661.32 | 634.64 | 39.50 | 250.68 ₪ |
| 779 | שפל | 125,236.51 | 125,793.04 | 556.53 | 32.70 | 181.98 ₪ |

חלק יחסי מצריכת חשמל מגדלי קירור

| סוג תעריף | סוג צריכה | קריאה קודמת | קריאה נוכחית | סה"כ צריכה בקוט"ש | מחיר לקוט"ש בא"ג | סה"כ לתשלום |
|-----------|-----------|-------------|--------------|-------------------|--------------------------|-------------|
| | | | 30/06/19 | 01/06/19 | פרטי חשבון עבור תאריכים: | |
| 777 | פסגה | | | 376.752 | 47.67 | 179.60 ₪ |
| 778 | גבע | | | 129.353 | 39.50 | 51.09 ₪ |
| 779 | שפל | | | 68.313 | 32.70 | 22.34 ₪ |

סה"כ לדירה:

| פסגה | גבע | שפל | סה"כ | שיא ביקוש |
|------------|----------|----------|------------|-----------|
| 2,414.48 | 764.00 | 624.84 | 3,803.32 | 12.59 |
| 1,150.98 ₪ | 301.78 ₪ | 204.32 ₪ | 1,657.08 ₪ | |

סה"כ צריכה
סה"כ לתשלום

| | | |
|------------|----------------------------------|--------------|
| 195.61 ₪ | תשלום קבוע | |
| 0.00 ₪ | תשלום עבור גודל חיבור בKVA (0x0) | |
| 1,852.69 ₪ | סה"כ לתשלום | לא כולל מע"מ |

התפלגות חיוב בש"ח לפי תע"ז

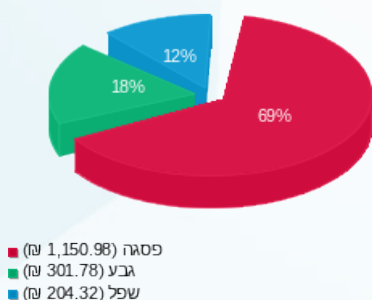

הסטוריית צריכה בקוט"ש

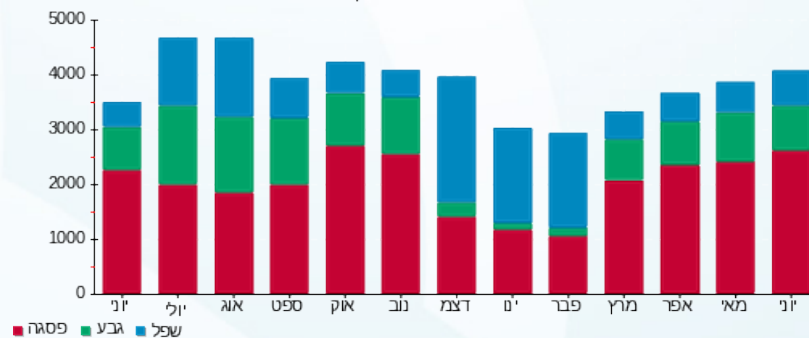



17/07/19

תאריך הפקה:

שם דייר: 143-לגבר

30/06/19

תאריך קריאה נוכחית:

שם אתר: קניון אבנת

01/06/19

תאריך קריאה קודמת:

לקוח/ה נכבד/ה, אנו מתכבדים להגיש את חישוב צריכת החשמל לתקופה 01/06/19 - 30/06/19:

143-לגבר - 6 - 00023703(0x0)

| סוג תעריף | סוג צריכה | קריאה קודמת | קריאה נוכחית | סה"כ צריכה בקוט"ש | מחיר לקוט"ש בא"ג | סה"כ לתשלום |
|-----------|-----------|-------------|--------------|-------------------|--------------------------|-------------|
| | | | 30/06/19 | 01/06/19 | פרטי חשבון עבור תאריכים: | |
| 777 | פסגה | 170,591.20 | 171,372.01 | 780.81 | 47.67 | 372.21 ₪ |
| 778 | גבע | 93,399.09 | 93,642.93 | 243.84 | 39.50 | 96.32 ₪ |
| 779 | שפל | 51,057.51 | 51,210.59 | 153.08 | 32.70 | 50.06 ₪ |

חלק יחסי מצריכת חשמל מגדלי קירור

| סוג תעריף | סוג צריכה | קריאה קודמת | קריאה נוכחית | סה"כ צריכה בקוט"ש | מחיר לקוט"ש בא"ג | סה"כ לתשלום |
|-----------|-----------|-------------|--------------|-------------------|--------------------------|-------------|
| | | | 30/06/19 | 01/06/19 | פרטי חשבון עבור תאריכים: | |
| 777 | פסגה | | | 208.416 | 47.67 | 99.35 ₪ |
| 778 | גבע | | | 71.557 | 39.50 | 28.27 ₪ |
| 779 | שפל | | | 37.790 | 32.70 | 12.36 ₪ |

סה"כ לדייר:

| פסגה | גבע | שפל | סה"כ | שיא ביקוש |
|----------|----------|---------|----------|-----------|
| 989.23 | 315.40 | 190.87 | 1,495.49 | 7.84 |
| ₪ 471.56 | ₪ 124.58 | ₪ 62.41 | ₪ 658.56 | |

סה"כ צריכה

סה"כ לתשלום

| | | |
|----------|----------------------------------|--------------|
| 195.61 ₪ | תשלום קבוע | |
| 0.00 ₪ | תשלום עבור גודל חיבור בKVA (0x0) | |
| 854.17 ₪ | סה"כ לתשלום | לא כולל מע"מ |

התפלגות חיוב בש"ח לפי תע"ז

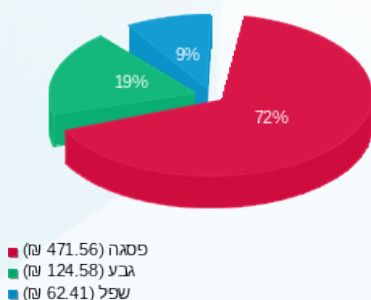

הסטוריית צריכה בקוט"ש

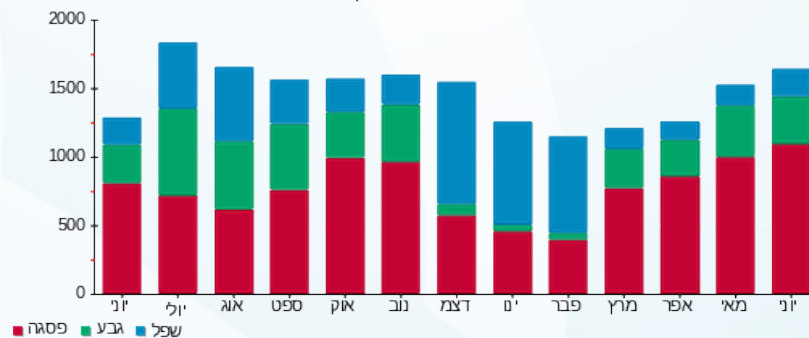



17/07/19

תאריך הפקה:

שם דייר: 144 - גולברי

30/06/19

תאריך קריאה נוכחית:

שם אתר: קניון אבנת

01/06/19

תאריך קריאה קודמת:

לקוח/ה נכבד/ה, אנו מתכבדים להגיש את חישוב צריכת החשמל לתקופה 01/06/19 - 30/06/19:

144 - גולברי - 4 - 00023703(0x0)

| סוג תעריף | סוג צריכה | קריאה קודמת | קריאה נוכחית | סה"כ צריכה בקוט"ש | מחיר לקוט"ש בא"ג | סה"כ לתשלום |
|-----------|-----------|-------------|--------------|-------------------|--------------------------|-------------|
| | | | 30/06/19 | 01/06/19 | פרטי חשבון עבור תאריכים: | |
| 777 | פסגה | 336,064.76 | 338,472.77 | 2,408.02 | 47.67 | 1,147.90 ₪ |
| 778 | גבע | 196,992.61 | 197,729.90 | 737.30 | 39.50 | 291.23 ₪ |
| 779 | שפל | 125,588.42 | 125,987.41 | 399.00 | 32.70 | 130.47 ₪ |

חלק יחסי מצריכת חשמל מגדלי קירור

| סוג תעריף | סוג צריכה | קריאה קודמת | קריאה נוכחית | סה"כ צריכה בקוט"ש | מחיר לקוט"ש בא"ג | סה"כ לתשלום |
|-----------|-----------|-------------|--------------|-------------------|--------------------------|-------------|
| | | | 30/06/19 | 01/06/19 | פרטי חשבון עבור תאריכים: | |
| 777 | פסגה | | | 476.952 | 47.67 | 227.36 ₪ |
| 778 | גבע | | | 163.756 | 39.50 | 64.68 ₪ |
| 779 | שפל | | | 86.481 | 32.70 | 28.28 ₪ |

סה"כ לדיר:

| פסגה | גבע | שפל | סה"כ | שיא ביקוש |
|------------|----------|----------|------------|-----------|
| 2,884.97 | 901.05 | 485.48 | 4,271.50 | 14.13 |
| 1,375.26 ₪ | 355.92 ₪ | 158.75 ₪ | 1,889.93 ₪ | |

סה"כ צריכה
סה"כ לתשלום

| | | |
|------------|----------------------------------|--------------|
| 195.61 ₪ | תשלום קבוע | |
| 0.00 ₪ | תשלום עבור גודל חיבור בKVA (0x0) | |
| 2,085.54 ₪ | סה"כ לתשלום | לא כולל מע"מ |

התפלגות חיוב בש"ח לפי תע"ז

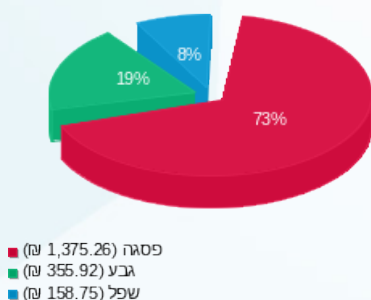

הסטוריית צריכה בקוט"ש

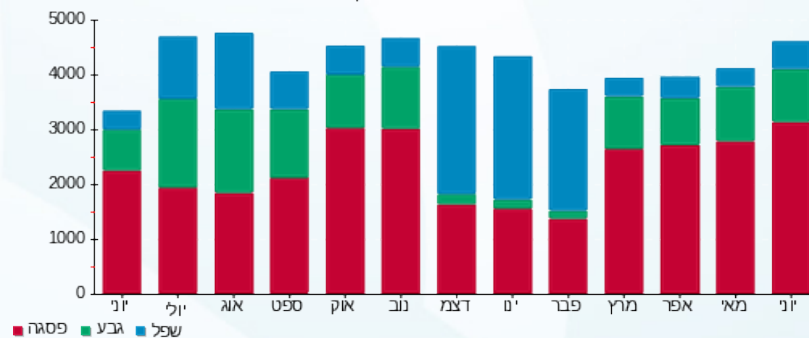

17/07/19 תאריך הפקה:
 30/06/19 תאריך קריאה נוכחית:
 01/06/19 תאריך קריאה קודמת:

שם דייר: 145-מנגו
 שם אתר: קניון אבנת

לקוח/ה נכבד/ה, אנו מתכבדים להגיש את חישוב צריכת החשמל לתקופה 01/06/19 - 30/06/19:

145-מנגו - 1 - 81011813(0x0)

| סוג תעריף | סוג צריכה | קריאה קודמת | קריאה נוכחית | סה"כ צריכה בקוט"ש | מחיר לקוט"ש בא"ג | סה"כ לתשלום |
|-----------|-----------|-------------|--------------|-------------------|--------------------------|-------------|
| | | | 30/06/19 | 01/06/19 | פרטי חשבון עבור תאריכים: | |
| 777 | פסגה | 910,465.81 | 917,349.82 | 6,884.00 | 47.67 | 3,281.60 ₪ |
| 778 | גבע | 388,776.82 | 391,192.17 | 2,415.35 | 39.50 | 954.06 ₪ |
| 779 | שפל | 514,005.18 | 516,245.56 | 2,240.37 | 32.70 | 732.60 ₪ |

חלק יחסי מצריכת חשמל מגדלי קירור

| סוג תעריף | סוג צריכה | קריאה קודמת | קריאה נוכחית | סה"כ צריכה בקוט"ש | מחיר לקוט"ש בא"ג | סה"כ לתשלום |
|-----------|-----------|-------------|--------------|-------------------|--------------------------|-------------|
| | | | 30/06/19 | 01/06/19 | פרטי חשבון עבור תאריכים: | |
| 777 | פסגה | | | 2,256.504 | 47.67 | 1,075.68 ₪ |
| 778 | גבע | | | 774.744 | 39.50 | 306.02 ₪ |
| 779 | שפל | | | 409.149 | 32.70 | 133.79 ₪ |

סה"כ לדירה:

| פסגה | גבע | שפל | סה"כ | שיא ביקוש |
|------------|------------|----------|------------|-----------|
| 9,140.51 | 3,190.10 | 2,649.52 | 14,980.13 | 42.78 |
| ₪ 4,357.28 | ₪ 1,260.09 | ₪ 866.39 | ₪ 6,483.76 | |

סה"כ צריכה
 סה"כ לתשלום

| | | |
|------------|-----------------------------------------|---------------------|
| 195.61 ₪ | תשלום קבוע | |
| 0.00 ₪ | תשלום עבור גודל חיבור בKVA (0x0) | |
| 6,679.37 ₪ | סה"כ לתשלום | לא כולל מע"מ |

התפלגות חיוב בש"ח לפי תע"ז

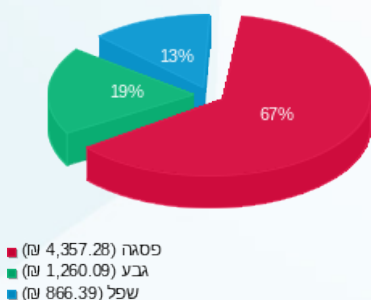

הסטוריית צריכה בקוט"ש

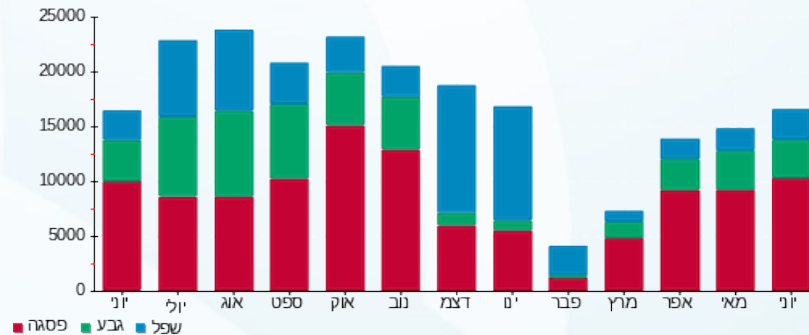

17/07/19 תאריך הפקה:
 30/06/19 תאריך קריאה נוכחית:
 01/06/19 תאריך קריאה קודמת:

שם דייר: 146-אינטימה
 שם אתר: קניון אבנת

לקוח/ה נכבד/ה, אנו מתכבדים להגיש את חישוב צריכת החשמל לתקופה 01/06/19 - 30/06/19:

146-אינטימה - 3 - 00024323 (0x0)

| סוג תעריף | סוג צריכה | קריאה קודמת | קריאה נוכחית | סה"כ צריכה בקוט"ש | מחיר לקוט"ש בא"ג | סה"כ לתשלום |
|-----------|-----------|-------------|--------------|-------------------|--------------------------|-------------|
| | | | 30/06/19 | 01/06/19 | פרטי חשבון עבור תאריכים: | |
| 777 | פסגה | 589,494.28 | 591,547.32 | 2,053.05 | 47.67 | 978.69 ₪ |
| 778 | גבע | 353,052.87 | 353,766.30 | 713.44 | 39.50 | 281.81 ₪ |
| 779 | שפל | 203,660.57 | 204,011.55 | 350.97 | 32.70 | 114.77 ₪ |

חלק יחסי מצריכת חשמל מגדלי קירור

| סוג תעריף | סוג צריכה | קריאה קודמת | קריאה נוכחית | סה"כ צריכה בקוט"ש | מחיר לקוט"ש בא"ג | סה"כ לתשלום |
|-----------|-----------|-------------|--------------|-------------------|--------------------------|-------------|
| | | | 30/06/19 | 01/06/19 | פרטי חשבון עבור תאריכים: | |
| 777 | פסגה | | | 468.936 | 47.67 | 223.54 ₪ |
| 778 | גבע | | | 161.004 | 39.50 | 63.60 ₪ |
| 779 | שפל | | | 85.027 | 32.70 | 27.80 ₪ |

סה"כ לדיר:

| פסגה | גבע | שפל | סה"כ | שיא ביקוש |
|------------|----------|----------|------------|-----------|
| 2,521.98 | 874.44 | 436.00 | 3,832.42 | 13.39 |
| ₪ 1,202.23 | ₪ 345.40 | ₪ 142.57 | ₪ 1,690.20 | |

סה"כ צריכה
 סה"כ לתשלום

| | | |
|------------|-----------------------------------------|---------------------|
| 195.61 ₪ | תשלום קבוע | |
| 0.00 ₪ | תשלום עבור גודל חיבור בKVA (0x0) | |
| 1,885.81 ₪ | סה"כ לתשלום | לא כולל מע"מ |

התפלגות חיוב בש"ח לפי תע"ז

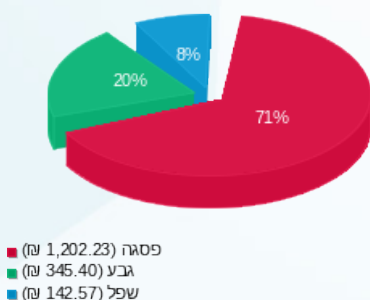

הסטוריית צריכה בקוט"ש

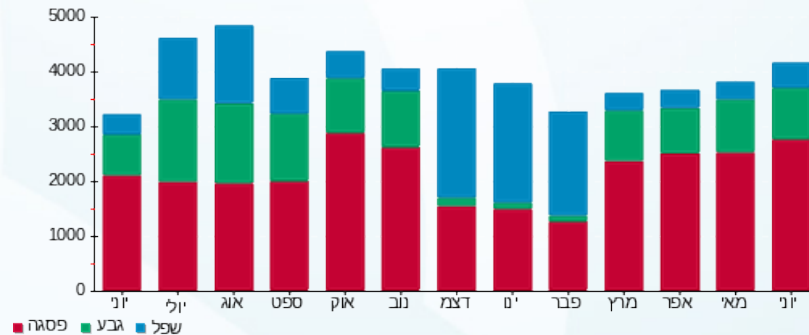



17/07/19

תאריך הפקדה:

שם דייר: 146.1-קסטרו קיד

30/06/19

תאריך קריאה נוכחית:

שם אתר: קניון אבנת

01/06/19

תאריך קריאה קודמת:

לקוח/ה נכבד/ה, אנו מתכבדים להגיש את חישוב צריכת החשמל לתקופה 01/06/19 - 30/06/19:

146.1-קסטרו קיד - 8 - 00023700(0x0)

| סוג תעריף | סוג צריכה | קריאה קודמת | קריאה נוכחית | סה"כ צריכה בקוט"ש | מחיר לקוט"ש בא"ג | סה"כ לתשלום |
|--------------------------|-----------|-------------|--------------|-------------------|------------------|-------------|
| פרטי חשבון עבור תאריכים: | | | | | | |
| 777 | פסגה | 01/06/19 | 30/06/19 | 2,176.46 | 47.67 | 1,037.52 ₪ |
| 778 | גבע | 134,291.92 | 135,032.84 | 740.93 | 39.50 | 292.67 ₪ |
| 779 | שפל | 102,081.63 | 102,450.62 | 368.99 | 32.70 | 120.66 ₪ |

חלק יחסי מצריכת חשמל מגדלי קירור

| סוג תעריף | סוג צריכה | קריאה קודמת | קריאה נוכחית | סה"כ צריכה בקוט"ש | מחיר לקוט"ש בא"ג | סה"כ לתשלום |
|--------------------------|-----------|-------------|--------------|-------------------|------------------|-------------|
| פרטי חשבון עבור תאריכים: | | | | | | |
| 777 | פסגה | 01/06/19 | 30/06/19 | 468.936 | 47.67 | 223.54 ₪ |
| 778 | גבע | | | 161.004 | 39.50 | 63.60 ₪ |
| 779 | שפל | | | 85.027 | 32.70 | 27.80 ₪ |

סה"כ לדירה:

| פסגה | גבע | שפל | סה"כ | שיא ביקוש |
|------------|----------|----------|------------|-----------|
| 2,645.39 | 901.93 | 454.02 | 4,001.34 | 11.35 |
| 1,261.06 ₪ | 356.26 ₪ | 148.46 ₪ | 1,765.78 ₪ | |

סה"כ צריכה
סה"כ לתשלום

| | | |
|------------|----------------------------------|--------------|
| 195.61 ₪ | תשלום קבוע | |
| 0.00 ₪ | תשלום עבור גודל חיבור בKVA (0x0) | |
| 1,961.39 ₪ | סה"כ לתשלום | לא כולל מע"מ |

התפלגות חיוב בש"ח לפי תע"ז

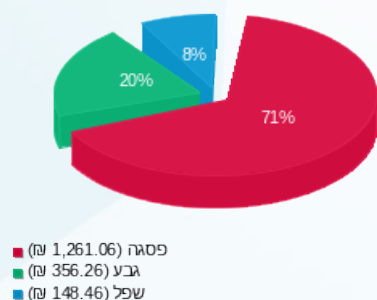

הסטוריית צריכה בקוט"ש

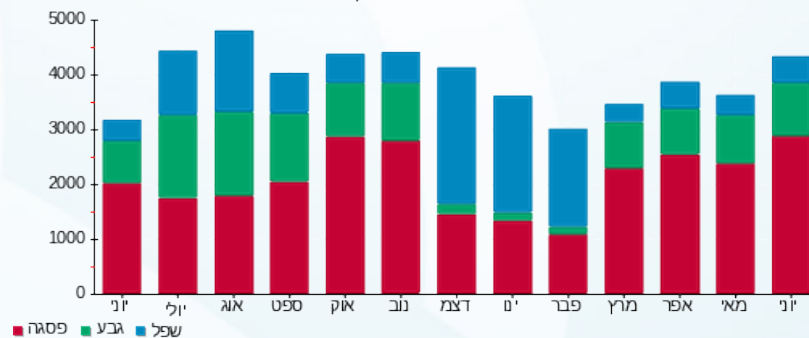



17/07/19

תאריך הפקה:

שם דייר: 147- רנואר

30/06/19

תאריך קריאה נוכחית:

שם אתר: קניון אבנת

01/06/19

תאריך קריאה קודמת:

לקוח/ה נכבד/ה, אנו מתכבדים להגיש את חישוב צריכת החשמל לתקופה 01/06/19 - 30/06/19:

147- רנואר - 7 - 00024323 (0x0)

| סוג תעריף | סוג צריכה | קריאה קודמת | קריאה נוכחית | סה"כ צריכה בקוט"ש | מחיר לקוט"ש בא"ג | סה"כ לתשלום |
|--------------------------|-----------|-------------|--------------|-------------------|------------------|-------------|
| פרטי חשבון עבור תאריכים: | | | | | | |
| 777 | פסגה | 01/06/19 | 30/06/19 | 0.00 | 47.67 | 0.00 ₪ |
| 778 | גבע | 166,291.83 | 166,291.83 | 0.00 | 39.50 | 0.00 ₪ |
| 779 | שפל | 110,505.23 | 110,505.23 | 0.00 | 32.70 | 0.00 ₪ |

חלק יחסי מצריכת חשמל מגדלי קירור

| סוג תעריף | סוג צריכה | קריאה קודמת | קריאה נוכחית | סה"כ צריכה בקוט"ש | מחיר לקוט"ש בא"ג | סה"כ לתשלום |
|--------------------------|-----------|-------------|--------------|-------------------|------------------|-------------|
| פרטי חשבון עבור תאריכים: | | | | | | |
| 777 | פסגה | 01/06/19 | 30/06/19 | 1,663.320 | 47.67 | 792.90 ₪ |
| 778 | גבע | 571.081 | 571.081 | 39.50 | 225.58 | 225.58 ₪ |
| 779 | שפל | 301.593 | 301.593 | 32.70 | 98.62 | 98.62 ₪ |

סה"כ לדירה:

| פסגה | גבע | שפל | סה"כ | שיא ביקוש |
|----------|----------|---------|------------|-----------|
| 1,663.32 | 571.08 | 301.59 | 2,535.99 | |
| 792.90 ₪ | 225.58 ₪ | 98.62 ₪ | 1,117.10 ₪ | |

סה"כ צריכה

סה"כ לתשלום

| | | |
|------------|----------------------------------|--------------|
| 195.61 ₪ | תשלום קבוע | |
| 0.00 ₪ | תשלום עבור גודל חיבור בKVA (0x0) | |
| 1,312.71 ₪ | סה"כ לתשלום | לא כולל מע"מ |

התפלגות חיוב בש"ח לפי תע"ז

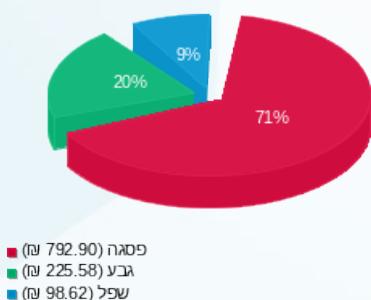

הסטוריית צריכה בקוט"ש

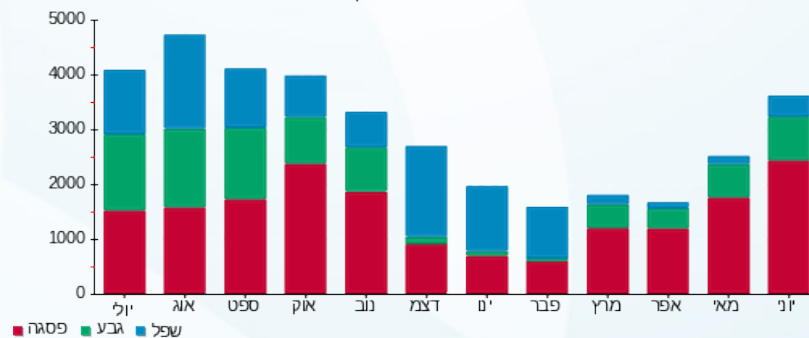

17/07/19 תאריך הפקה:
 30/06/19 תאריך קריאה נוכחית:
 01/06/19 תאריך קריאה קודמת:

שם דייר: 147-148 מחסן רנואר
 שם אתר: קניון אבנת

לקוח/ה נכבד/ה, אנו מתכבדים להגיש את חישוב צריכת החשמל לתקופה 01/06/19 - 30/06/19:

מחסן רנואר - 5 - (0x0)00024307

| סוג תעריף | סוג צריכה | קריאה קודמת | קריאה נוכחית | סה"כ צריכה בקוט"ש | מחיר לקוט"ש בא"ג | סה"כ לתשלום |
|--------------------------|-----------|-------------|--------------|-------------------|------------------|-------------|
| פרטי חשבון עבור תאריכים: | | 01/06/19 | 30/06/19 | | | |
| 517 | | 44,616.39 | 44,661.11 | 44.72 | 49.32 | 22.06 ₪ |

סה"כ לדייר:

| סה"כ | שיא ביקוש |
|---------|-----------|
| 44.72 | 1.24 |
| 22.06 ₪ | |

| תשלום קבוע | תשלום עבור גודל חיבור בKVA (0x0) | סה"כ לתשלום | לא כולל מע"מ |
|------------|----------------------------------|-------------|--------------|
| 19.43 ₪ | 0.00 ₪ | 41.49 ₪ | |

התפלגות חיוב בש"ח לפי תעו"ז

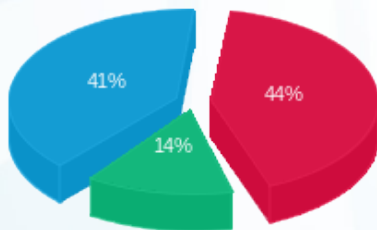

פסגה (9.79 ₪) ■
 גבע (3.14 ₪) ■
 שפל (9.12 ₪) ■

הסטוריית צריכה בקוט"ש

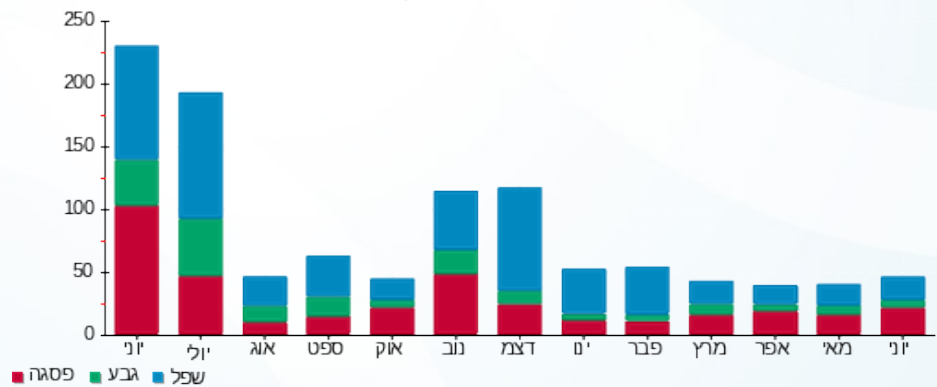



17/07/19

תאריך הפקדה:

שם דייר: 149 א'-ארנקי שולה

30/06/19

תאריך קריאה נוכחית:

שם אתר: קניון אבנת

01/06/19

תאריך קריאה קודמת:

לקוח/ה נכבד/ה, אנו מתכבדים להגיש את חישוב צריכת החשמל לתקופה **01/06/19 - 30/06/19**:

149 א'-ארנקי שולה - 4 - 00023700(0x0)

| סוג תעריף | סוג צריכה | קריאה קודמת | קריאה נוכחית | סה"כ צריכה בקוט"ש | מחיר לקוט"ש בא"ג | סה"כ לתשלום |
|-----------|-----------|-------------|--------------|-------------------|--------------------------|-------------|
| | | | 30/06/19 | 01/06/19 | פרטי חשבון עבור תאריכים: | |
| 777 | פסגה | 233,318.29 | 235,255.82 | 1,937.53 | 47.67 | 923.62 ₪ |
| 778 | גבע | 123,471.71 | 124,124.90 | 653.19 | 39.50 | 258.01 ₪ |
| 779 | שפל | 69,004.78 | 69,142.59 | 137.81 | 32.70 | 45.06 ₪ |

חלק יחסי מצריכת חשמל מגדלי קירור

| סוג תעריף | סוג צריכה | קריאה קודמת | קריאה נוכחית | סה"כ צריכה בקוט"ש | מחיר לקוט"ש בא"ג | סה"כ לתשלום |
|-----------|-----------|-------------|--------------|-------------------|--------------------------|-------------|
| | | | 30/06/19 | 01/06/19 | פרטי חשבון עבור תאריכים: | |
| 777 | פסגה | | | 228.456 | 47.67 | 108.90 ₪ |
| 778 | גבע | | | 78.438 | 39.50 | 30.98 ₪ |
| 779 | שפל | | | 41.424 | 32.70 | 13.55 ₪ |

סה"כ לדייר:

| פסגה | גבע | שפל | סה"כ | שיא ביקוש |
|------------|----------|---------|------------|-----------|
| 2,165.99 | 731.63 | 179.24 | 3,076.85 | 11.73 |
| ₪ 1,032.53 | ₪ 288.99 | ₪ 58.61 | ₪ 1,380.13 | |

סה"כ צריכה

סה"כ לתשלום

| | | |
|------------|-----------------------------------------|---------------------|
| 195.61 ₪ | תשלום קבוע | |
| 0.00 ₪ | תשלום עבור גודל חיבור בKVA (0x0) | |
| 1,575.74 ₪ | סה"כ לתשלום | לא כולל מע"מ |

התפלגות חיוב בש"ח לפי תע"ז

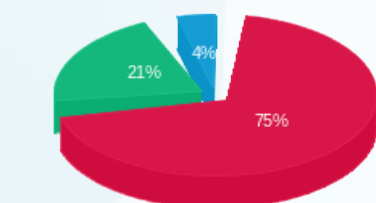

פסגה (1,032.53 ₪) 75%
גבע (288.99 ₪) 21%
שפל (58.61 ₪) 4%

הסטוריית צריכה בקוט"ש

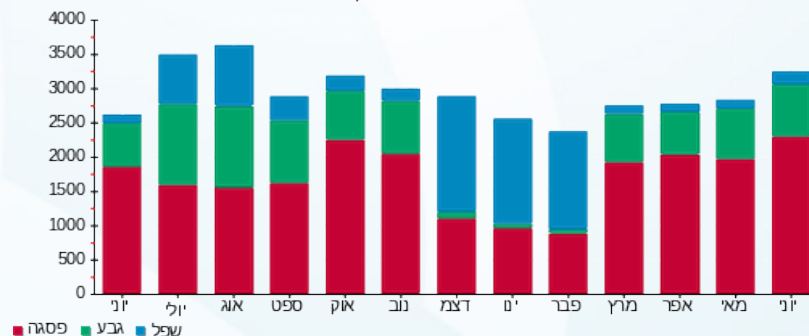



17/07/19

תאריך הפקדה:

שם דייר: 150-2 רנואר

30/06/19

תאריך קריאה נוכחית:

שם אתר: קניון אבנת

01/06/19

תאריך קריאה קודמת:

לקוח/ה נכבד/ה, אנו מתכבדים להגיש את חישוב צריכת החשמל לתקופה 01/06/19 - 30/06/19:

150-2 רנואר - 7 - 00023703 (0x0)

| סוג תעריף | סוג צריכה | קריאה קודמת | קריאה נוכחית | סה"כ צריכה בקוט"ש | מחיר לקוט"ש בא"ג | סה"כ לתשלום |
|-----------|-----------|-------------|--------------|-------------------|------------------|-------------|
| | | 01/06/19 | 30/06/19 | | | |
| 777 | פסגה | 796,341.17 | 808,156.80 | 11,815.63 | 47.67 | 5,632.51 ₪ |
| 778 | גבע | 461,542.02 | 465,332.44 | 3,790.42 | 39.50 | 1,497.22 ₪ |
| 779 | שפל | 252,234.09 | 254,103.07 | 1,868.98 | 32.70 | 611.16 ₪ |

סה"כ לדייר:

| פסגה | גבע | שפל | סה"כ | שיא ביקוש |
|------------|------------|----------|------------|-----------|
| 11,815.63 | 3,790.42 | 1,868.98 | 17,475.03 | 68.50 |
| 5,632.51 ₪ | 1,497.22 ₪ | 611.16 ₪ | 7,740.88 ₪ | |

סה"כ צריכה

סה"כ לתשלום

| | | |
|------------|----------------------------------|--------------|
| 195.61 ₪ | תשלום קבוע | |
| 0.00 ₪ | תשלום עבור גודל חיבור בKVA (0x0) | |
| 7,936.49 ₪ | סה"כ לתשלום | לא כולל מע"מ |

התפלגות חיוב בש"ח לפי תעו"ז

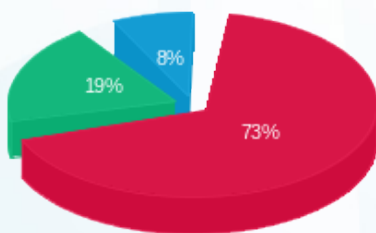

■ פסגה (5,632.51 ₪)
 ■ גבע (1,497.22 ₪)
 ■ שפל (611.16 ₪)

הסטוריית צריכה בקוט"ש

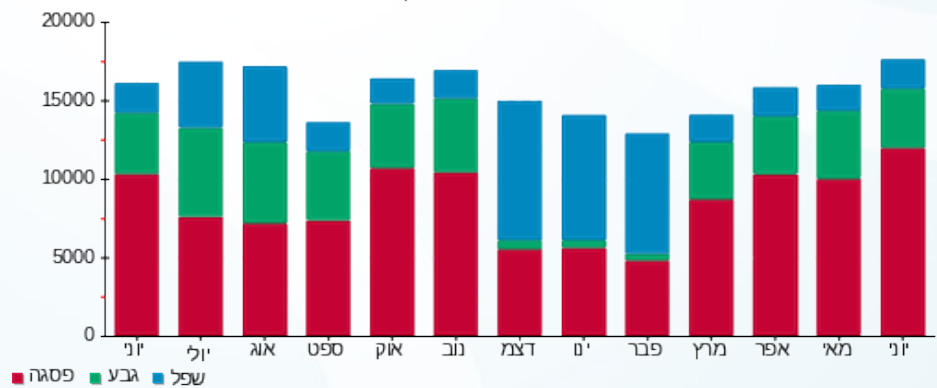



17/07/19

תאריך הפקה:

שם דייר: 151-דן קסידי

30/06/19

תאריך קריאה נוכחית:

שם אתר: קניון אבנת

01/06/19

תאריך קריאה קודמת:

לקוח/ה נכבד/ה, אנו מתכבדים להגיש את חישוב צריכת החשמל לתקופה 01/06/19 - 30/06/19:

151-דן קסידי - 8 - 00024323 (0x0)

| סוג תעריף | סוג צריכה | קריאה קודמת | קריאה נוכחית | סה"כ צריכה בקוט"ש | מחיר לקוט"ש בא"ג | סה"כ לתשלום |
|-----------|-----------|-------------|--------------|-------------------|--------------------------|-------------|
| | | | 30/06/19 | 01/06/19 | פרטי חשבון עבור תאריכים: | |
| 777 | פסגה | 207,003.40 | 208,052.35 | 1,048.95 | 47.67 | 500.04 ₪ |
| 778 | גבע | 142,760.53 | 143,130.59 | 370.06 | 39.50 | 146.17 ₪ |
| 779 | שפל | 67,818.03 | 68,295.15 | 477.13 | 32.70 | 156.02 ₪ |

חלק יחסי מצריכת חשמל מגדלי קירור

| סוג תעריף | סוג צריכה | קריאה קודמת | קריאה נוכחית | סה"כ צריכה בקוט"ש | מחיר לקוט"ש בא"ג | סה"כ לתשלום |
|-----------|-----------|-------------|--------------|-------------------|--------------------------|-------------|
| | | | 30/06/19 | 01/06/19 | פרטי חשבון עבור תאריכים: | |
| 777 | פסגה | | | 208.416 | 47.67 | 99.35 ₪ |
| 778 | גבע | | | 71.557 | 39.50 | 28.27 ₪ |
| 779 | שפל | | | 37.790 | 32.70 | 12.36 ₪ |

סה"כ לדייר:

| פסגה | גבע | שפל | סה"כ | שיא ביקוש |
|----------|----------|----------|----------|-----------|
| 1,257.37 | 441.62 | 514.92 | 2,213.91 | 9.26 |
| ₪ 599.39 | ₪ 174.44 | ₪ 168.38 | ₪ 942.21 | |

סה"כ צריכה

סה"כ לתשלום

| | | |
|------------|----------------------------------|--------------|
| 195.61 ₪ | תשלום קבוע | |
| 0.00 ₪ | תשלום עבור גודל חיבור בKVA (0x0) | |
| 1,137.82 ₪ | סה"כ לתשלום | לא כולל מע"מ |

התפלגות חיוב בש"ח לפי תע"ז

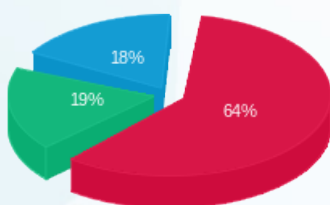

פסגה (599.39 ₪)
גבע (174.44 ₪)
שפל (168.38 ₪)

הסטוריית צריכה בקוט"ש

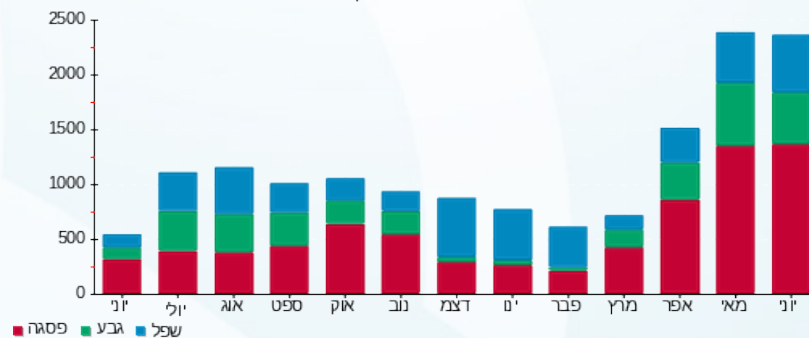



17/07/19 תאריך הפקה:
 30/06/19 תאריך קריאה נוכחית:
 01/06/19 תאריך קריאה קודמת:

שם דייר: 151.1-סמארטפון גרעין 5 ק. 3
 שם אתר: קניון אבנת

לקוח/ה נכבד/ה, אנו מתכבדים להגיש את חישוב צריכת החשמל לתקופה 01/06/19 - 30/06/19:

151.1-סמארטפון גרעין 5 ק. 3 - 5 (0x0)00023703

| סוג תעריף | סוג צריכה | קריאה קודמת | קריאה נוכחית | סה"כ צריכה בקוט"ש | מחיר לקוט"ש בא"ג | סה"כ לתשלום |
|--------------------------|-----------|-------------|--------------|-------------------|------------------|-------------|
| פרטי חשבון עבור תאריכים: | | | | | | |
| 777 | פסגה | 01/06/19 | 30/06/19 | 660.95 | 47.67 | 315.07 ₪ |
| 778 | גבע | 130,579.65 | 130,832.84 | 253.19 | 39.50 | 100.01 ₪ |
| 779 | שפל | 98,737.95 | 99,098.63 | 360.68 | 32.70 | 117.94 ₪ |

סה"כ לדייר:

| פסגה | גבע | שפל | סה"כ | שיא ביקוש |
|----------|----------|----------|----------|-----------|
| 660.95 | 253.19 | 360.68 | 1,274.82 | 5.75 |
| ₪ 315.07 | ₪ 100.01 | ₪ 117.94 | ₪ 533.03 | |

סה"כ צריכה
 סה"כ לתשלום

| | | |
|----------|----------------------------------|--------------|
| 195.61 ₪ | תשלום קבוע | |
| 0.00 ₪ | תשלום עבור גודל חיבור בKVA (0x0) | |
| 728.64 ₪ | סה"כ לתשלום | לא כולל מע"מ |

התפלגות חיוב בש"ח לפי תעו"ז

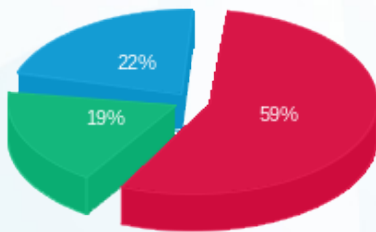

פסגה (₪ 315.07)
 גבע (₪ 100.01)
 שפל (₪ 117.94)

הסטוריית צריכה בקוט"ש

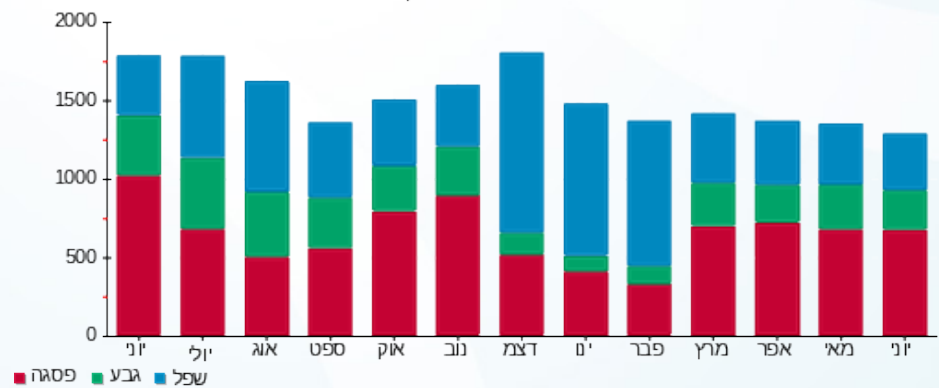



17/07/19

תאריך הפקה:

שם דייר: 152.1-ג'יפה

30/06/19

תאריך קריאה נוכחית:

שם אתר: קניון אבנת

01/06/19

תאריך קריאה קודמת:

לקוח/ה נכבד/ה, אנו מתכבדים להגיש את חישוב צריכת החשמל לתקופה 01/06/19 - 30/06/19:

152.1-ג'יפה - 5 - 00024323(0x0)

| סוג תעריף | סוג צריכה | קריאה קודמת | קריאה נוכחית | סה"כ צריכה בקוט"ש | מחיר לקוט"ש בא"ג | סה"כ לתשלום |
|-----------|-----------|-------------|--------------|-------------------|--------------------------|-------------|
| | | | 30/06/19 | 01/06/19 | פרטי חשבון עבור תאריכים: | |
| 777 | פסגה | 263,904.49 | 264,184.82 | 280.33 | 47.67 | 133.63 ₪ |
| 778 | גבע | 183,321.51 | 183,426.82 | 105.31 | 39.50 | 41.60 ₪ |
| 779 | שפל | 102,289.22 | 102,468.99 | 179.78 | 32.70 | 58.79 ₪ |

חלק יחסי מצריכת חשמל מגדלי קירור

| סוג תעריף | סוג צריכה | קריאה קודמת | קריאה נוכחית | סה"כ צריכה בקוט"ש | מחיר לקוט"ש בא"ג | סה"כ לתשלום |
|-----------|-----------|-------------|--------------|-------------------|--------------------------|-------------|
| | | | 30/06/19 | 01/06/19 | פרטי חשבון עבור תאריכים: | |
| 777 | פסגה | | | 356.712 | 47.67 | 170.04 ₪ |
| 778 | גבע | | | 122.473 | 39.50 | 48.38 ₪ |
| 779 | שפל | | | 64.679 | 32.70 | 21.15 ₪ |

סה"כ לדירה:

| פסגה | גבע | שפל | סה"כ | שיא ביקוש |
|----------|---------|---------|----------|-----------|
| 637.04 | 227.78 | 244.46 | 1,109.28 | 1.92 |
| ₪ 303.68 | ₪ 89.97 | ₪ 79.94 | ₪ 473.59 | |

סה"כ צריכה
סה"כ לתשלום

| | | |
|----------|----------------------------------|--------------|
| 195.61 ₪ | תשלום קבוע | |
| 0.00 ₪ | תשלום עבור גודל חיבור בKVA (0x0) | |
| 669.20 ₪ | סה"כ לתשלום | לא כולל מע"מ |

התפלגות חיוב בש"ח לפי תע"ז

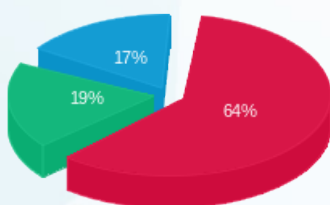

פסגה (303.68 ₪) 64%
גבע (89.97 ₪) 19%
שפל (79.94 ₪) 17%

הסטוריית צריכה בקוט"ש

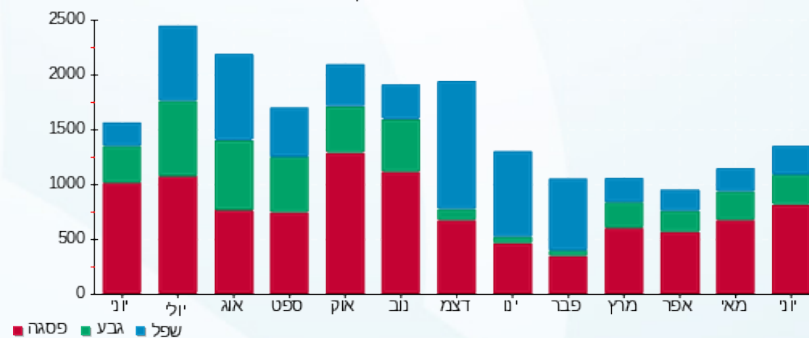

17/07/19 תאריך הפקה:
 30/06/19 תאריך קריאה נוכחית:
 01/06/19 תאריך קריאה קודמת:

שם דייר: 152.3- גל אור תעשיות מזון
 שם אתר: קניון אבנת

לקוח/ה נכבד/ה, אנו מתכבדים להגיש את חישוב צריכת החשמל לתקופה 01/06/19 - 30/06/19:

152.3- גל אור תעשיות מזון - 2 - 00023700(0x0)

| סוג תעריף | סוג צריכה | קריאה קודמת | קריאה נוכחית | סה"כ צריכה בקוט"ש | מחיר לקוט"ש בא"ג | סה"כ לתשלום |
|-----------|-----------|-------------|--------------|-------------------|--------------------------|-------------|
| | | | 30/06/19 | 01/06/19 | פרטי חשבון עבור תאריכים: | |
| 777 | פסגה | 179,856.64 | 180,536.40 | 679.76 | 47.67 | 324.04 ₪ |
| 778 | גבע | 124,183.14 | 124,402.75 | 219.60 | 39.50 | 86.74 ₪ |
| 779 | שפל | 83,114.04 | 83,217.12 | 103.09 | 32.70 | 33.71 ₪ |

חלק יחסי מצריכת חשמל מגדלי קירור

| סוג תעריף | סוג צריכה | קריאה קודמת | קריאה נוכחית | סה"כ צריכה בקוט"ש | מחיר לקוט"ש בא"ג | סה"כ לתשלום |
|-----------|-----------|-------------|--------------|-------------------|--------------------------|-------------|
| | | | 30/06/19 | 01/06/19 | פרטי חשבון עבור תאריכים: | |
| 777 | פסגה | | | 168.336 | 47.67 | 80.25 ₪ |
| 778 | גבע | | | 57.796 | 39.50 | 22.83 ₪ |
| 779 | שפל | | | 30.523 | 32.70 | 9.98 ₪ |

סה"כ לדירה:

| פסגה | גבע | שפל | סה"כ | שיא ביקוש |
|----------|----------|---------|----------|-----------|
| 848.10 | 277.40 | 133.61 | 1,259.10 | 7.99 |
| ₪ 404.29 | ₪ 109.57 | ₪ 43.69 | ₪ 557.55 | |

סה"כ צריכה
 סה"כ לתשלום

| | | |
|----------|-----------------------------------------|---------------------|
| 195.61 ₪ | תשלום קבוע | |
| 0.00 ₪ | תשלום עבור גודל חיבור בKVA (0x0) | |
| 753.16 ₪ | סה"כ לתשלום | לא כולל מע"מ |

התפלגות חיוב בש"ח לפי תע"ז

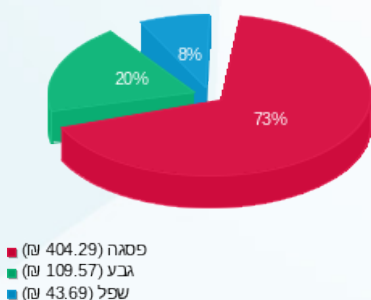

הסטוריית צריכה בקוט"ש

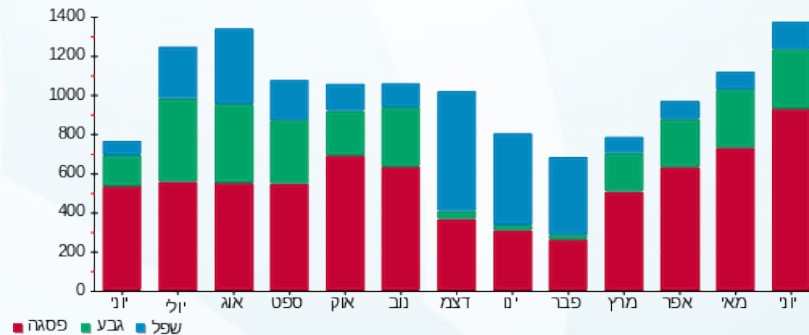

17/07/19 תאריך הפקה:
 30/06/19 תאריך קריאה נוכחית:
 01/06/19 תאריך קריאה קודמת:

שם דייר: 154-רויאלטי
 שם אתר: קניון אבנת

לקוח/ה נכבד/ה, אנו מתכבדים להגיש את חישוב צריכת החשמל לתקופה 01/06/19 - 30/06/19:

154-רויאלטי - 8 - 00024321(0x0)

| סוג תעריף | סוג צריכה | קריאה קודמת | קריאה נוכחית | סה"כ צריכה בקוט"ש | מחיר לקוט"ש בא"ג | סה"כ לתשלום |
|-----------|-----------|-------------|--------------|-------------------|--------------------------|-------------|
| | | | 30/06/19 | 01/06/19 | פרטי חשבון עבור תאריכים: | |
| 777 | פסגה | 356,796.55 | 357,317.91 | 521.35 | 47.67 | 248.53 ₪ |
| 778 | גבע | 204,707.03 | 204,847.84 | 140.81 | 39.50 | 55.62 ₪ |
| 779 | שפל | 65,555.78 | 65,643.19 | 87.41 | 32.70 | 28.58 ₪ |

חלק יחסי מצריכת חשמל מגדלי קירור

| סוג תעריף | סוג צריכה | קריאה קודמת | קריאה נוכחית | סה"כ צריכה בקוט"ש | מחיר לקוט"ש בא"ג | סה"כ לתשלום |
|-----------|-----------|-------------|--------------|-------------------|--------------------------|-------------|
| | | | 30/06/19 | 01/06/19 | פרטי חשבון עבור תאריכים: | |
| 777 | פסגה | | | 264.528 | 47.67 | 126.10 ₪ |
| 778 | גבע | | | 90.823 | 39.50 | 35.87 ₪ |
| 779 | שפל | | | 47.964 | 32.70 | 15.68 ₪ |

סה"כ לדירה:

| פסגה | גבע | שפל | סה"כ | שיא ביקוש |
|----------|---------|---------|----------|-----------|
| 785.88 | 231.63 | 135.37 | 1,152.89 | 3.31 |
| ₪ 374.63 | ₪ 91.49 | ₪ 44.27 | ₪ 510.39 | |

סה"כ צריכה
 סה"כ לתשלום

| | | |
|----------|-----------------------------------------|---------------------|
| 195.61 ₪ | תשלום קבוע | |
| 0.00 ₪ | תשלום עבור גודל חיבור בKVA (0x0) | |
| 706.00 ₪ | סה"כ לתשלום | לא כולל מע"מ |

התפלגות חיוב בש"ח לפי תע"ז

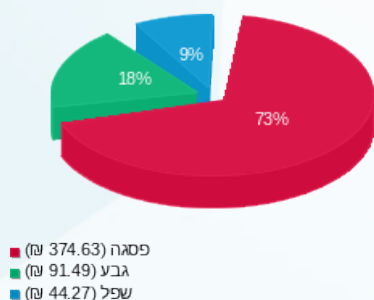

הסטוריית צריכה בקוט"ש

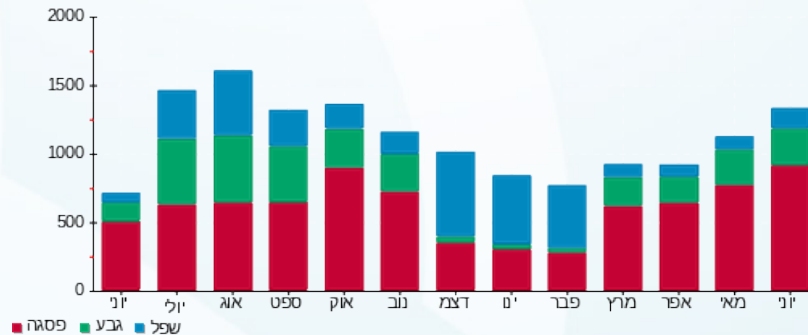



17/07/19

תאריך הפקה:

שם דייר: 155-סחוט

30/06/19

תאריך קריאה נוכחית:

שם אתר: קניון אבנת

01/06/19

תאריך קריאה קודמת:

לקוח/ה נכבד/ה, אנו מתכבדים להגיש את חישוב צריכת החשמל לתקופה 01/06/19 - 30/06/19:

155-סחוט - 7 - 00013177(0x0)

| סוג תעריף | סוג צריכה | קריאה קודמת | קריאה נוכחית | סה"כ צריכה בקוט"ש | מחיר לקוט"ש בא"ג | סה"כ לתשלום |
|--------------------------|-----------|-------------|--------------|-------------------|------------------|-------------|
| פרטי חשבון עבור תאריכים: | | | | | | |
| 777 | פסגה | 01/06/19 | 30/06/19 | 1,421.46 | 47.67 | 1,421.46 ₪ |
| 778 | גבע | 53,514.51 | 54,073.09 | 558.58 | 39.50 | 220.64 ₪ |
| 779 | שפל | 133,807.83 | 134,907.79 | 1,099.96 | 32.70 | 359.69 ₪ |

סה"כ לדייר:

| פסגה | גבע | שפל | סה"כ | שיא ביקוש |
|------------|----------|----------|------------|-----------|
| 1,421.46 | 558.58 | 1,099.96 | 3,080.00 | 8.50 |
| 1,421.46 ₪ | 220.64 ₪ | 359.69 ₪ | 1,257.94 ₪ | |

סה"כ צריכה

סה"כ לתשלום

| | | |
|------------|-----------------------------------------|---------------------|
| 195.61 ₪ | תשלום קבוע | |
| 0.00 ₪ | תשלום עבור גודל חיבור בKVA (0x0) | |
| 1,453.55 ₪ | סה"כ לתשלום | לא כולל מע"מ |

התפלגות חיוב בש"ח לפי תע"ז

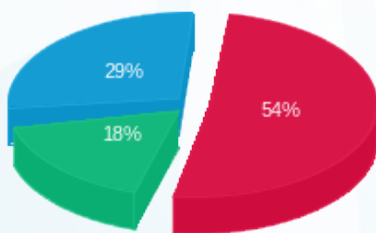

- פסגה (677.61 ₪) 54%
- גבע (220.64 ₪) 18%
- שפל (359.69 ₪) 29%

הסטוריית צריכה בקוט"ש

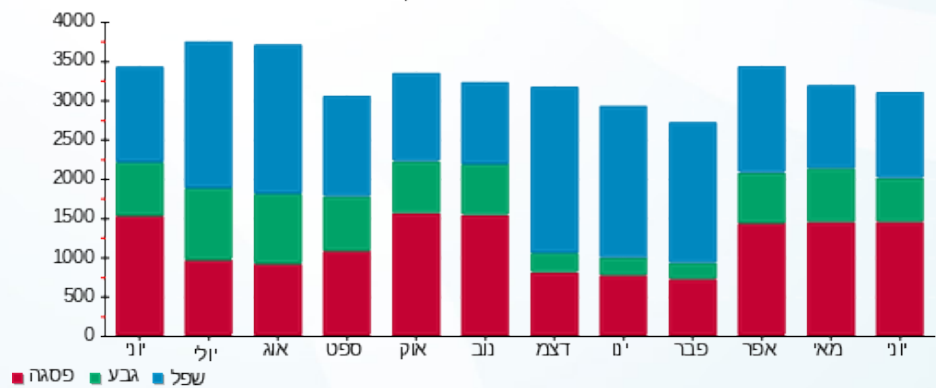



17/07/19

תאריך הפקה:

שם דייר: 155.1-סחוט - מחסן

30/06/19

תאריך קריאה נוכחית:

שם אתר: קניון אבנת

01/06/19

תאריך קריאה קודמת:

לקוח/ה נכבד/ה, אנו מתכבדים להגיש את חישוב צריכת החשמל לתקופה 01/06/19 - 30/06/19:

155.1-סחוט - מחסן - 8 - (0x0)00023702

| סוג תעריף | סוג צריכה | קריאה קודמת | קריאה נוכחית | סה"כ צריכה בקוט"ש | מחיר לקוט"ש בא"ג | סה"כ לתשלום |
|--------------------------|-----------|-------------|--------------|-------------------|------------------|-------------|
| פרטי חשבון עבור תאריכים: | | | | | | |
| 777 | פסגה | 01/06/19 | 30/06/19 | 329.21 | 47.67 | 156.93 ₪ |
| 778 | גבע | 21,070.82 | 21,212.14 | 141.32 | 39.50 | 55.82 ₪ |
| 779 | שפל | 48,945.62 | 49,317.30 | 371.67 | 32.70 | 121.54 ₪ |

סה"כ לדייר:

| פסגה | גבע | שפל | סה"כ | שיא ביקוש |
|----------|---------|----------|----------|-----------|
| 329.21 | 141.32 | 371.67 | 842.20 | 1.35 |
| 156.93 ₪ | 55.82 ₪ | 121.54 ₪ | 334.29 ₪ | |

סה"כ צריכה

סה"כ לתשלום

| | | |
|----------|----------------------------------|--------------|
| 195.61 ₪ | תשלום קבוע | |
| 0.00 ₪ | תשלום עבור גודל חיבור בKVA (0x0) | |
| 529.90 ₪ | סה"כ לתשלום | לא כולל מע"מ |

התפלגות חיוב בש"ח לפי תעו"ז

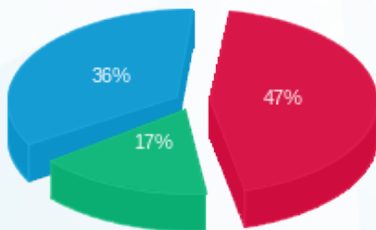

- פסגה (156.93 ₪) 47%
- גבע (55.82 ₪) 17%
- שפל (121.54 ₪) 36%

הסטוריית צריכה בקוט"ש

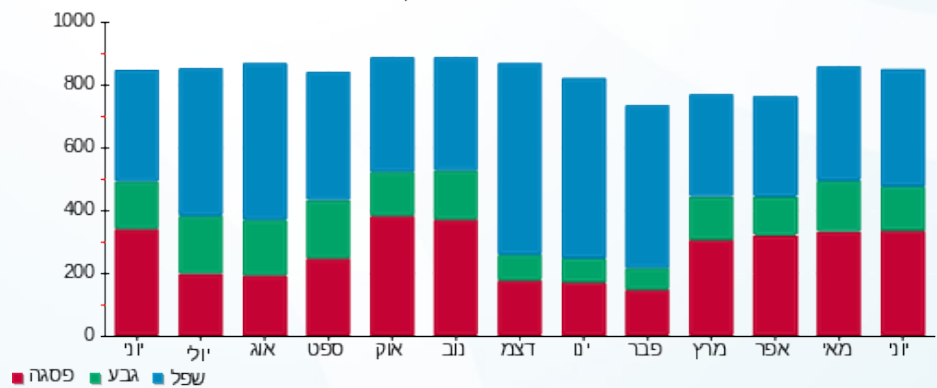



17/07/19

תאריך הפקה:

שם דייר: 156-דינמיקה

30/06/19

תאריך קריאה נוכחית:

שם אתר: קניון אבנת

01/06/19

תאריך קריאה קודמת:

לקוח/ה נכבד/ה, אנו מתכבדים להגיש את חישוב צריכת החשמל לתקופה 01/06/19 - 30/06/19:

156-דינמיקה - 2 - (0x0)00024306

| סה"כ לתשלום | מחיר לקוט"ש בא"ג | סה"כ צריכה בקוט"ש | קריאה נוכחית | קריאה קודמת | סוג צריכה | סוג תעריף |
|-------------|------------------|-------------------|--------------|-------------|-----------|--------------------------|
| | | | 30/06/19 | 01/06/19 | | פרטי חשבון עבור תאריכים: |
| 70.83 ₪ | 47.67 | 148.59 | 32,951.77 | 32,803.19 | פסגה | 777 |
| 24.75 ₪ | 39.50 | 62.66 | 27,612.03 | 27,549.37 | גבע | 778 |
| 51.55 ₪ | 32.70 | 157.65 | 40,867.40 | 40,709.74 | שפל | 779 |

סה"כ לדייר:

| שיא ביקוש | סה"כ | שפל | גבע | פסגה |
|-----------|----------|---------|---------|---------|
| 0.66 | 368.90 | 157.65 | 62.66 | 148.59 |
| | 147.14 ₪ | 51.55 ₪ | 24.75 ₪ | 70.83 ₪ |

סה"כ צריכה

סה"כ לתשלום

| | | |
|----------|-----------------------------------------|---------------------|
| 35.15 ₪ | תשלום קבוע | |
| 0.00 ₪ | תשלום עבור גודל חיבור בKVA (0x0) | |
| 182.29 ₪ | סה"כ לתשלום | לא כולל מע"מ |

התפלגות חיוב בש"ח לפי תעו"ז

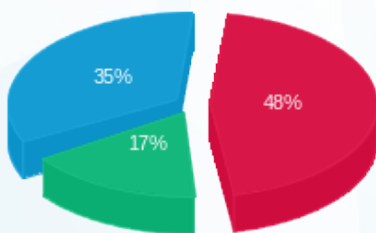

פסגה (70.83 ₪) ■
 גבע (24.75 ₪) ■
 שפל (51.55 ₪) ■

הסטוריית צריכה בקוט"ש

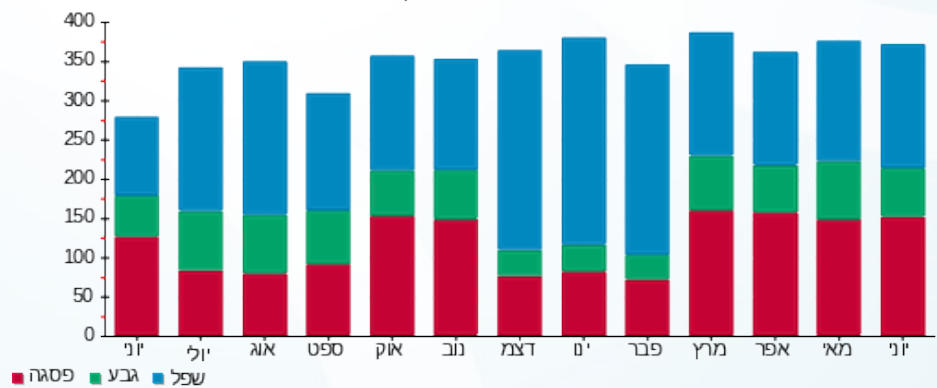

פסגה ■ גבע ■ שפל



17/07/19 תאריך הפקה:
 30/06/19 תאריך קריאה נוכחית:
 01/06/19 תאריך קריאה קודמת:

שם דייר: 157-דזון עולם הממתקים
 שם אתר: קניון אבנת

לקוח/ה נכבד/ה, אנו מתכבדים להגיש את חישוב צריכת החשמל לתקופה 01/06/19 - 30/06/19:

157-דזון עולם הממתקים - 1 - 00024306(0x0)

| סוג תעריף | סוג צריכה | קריאה קודמת | קריאה נוכחית | סה"כ צריכה בקוט"ש | מחיר לקוט"ש בא"ג | סה"כ לתשלום |
|--------------------------|-----------|-------------|--------------|-------------------|------------------|-------------|
| פרטי חשבון עבור תאריכים: | | | | | | |
| 777 | פסגה | 01/06/19 | 30/06/19 | 438.43 | 47.67 | 209.00 ₪ |
| 778 | גבע | 33,564.25 | 33,740.73 | 176.47 | 39.50 | 69.71 ₪ |
| 779 | שפל | 41,675.15 | 42,018.64 | 343.49 | 32.70 | 112.32 ₪ |

סה"כ לדייר:

| פסגה | גבע | שפל | סה"כ | שיא ביקוש |
|----------|---------|----------|----------|-----------|
| 438.43 | 176.47 | 343.49 | 958.40 | 2.51 |
| 209.00 ₪ | 69.71 ₪ | 112.32 ₪ | 391.03 ₪ | |

סה"כ צריכה
 סה"כ לתשלום

| | | |
|----------|----------------------------------|--------------|
| 195.61 ₪ | תשלום קבוע | |
| 0.00 ₪ | תשלום עבור גודל חיבור בKVA (0x0) | |
| 586.64 ₪ | סה"כ לתשלום | לא כולל מע"מ |

התפלגות חיוב בש"ח לפי תע"ז

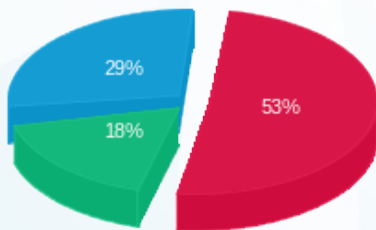

■ פסגה (209.00 ₪)
 ■ גבע (69.71 ₪)
 ■ שפל (112.32 ₪)

הסטוריית צריכה בקוט"ש

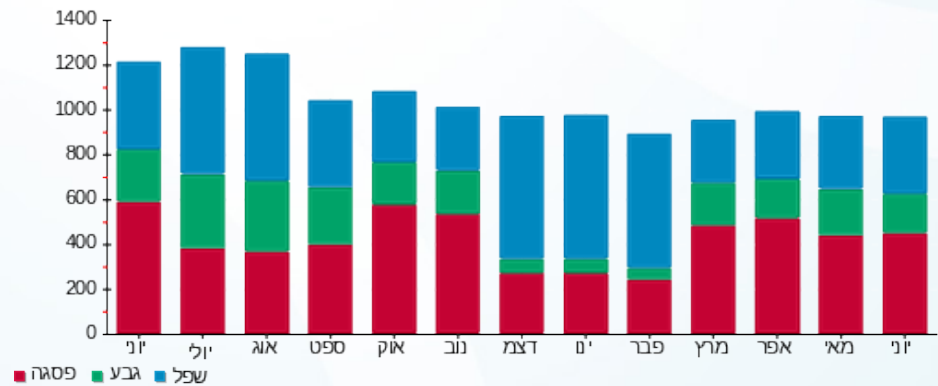



17/07/19

תאריך הפקה:

שם דייר: 158-ריגושים

30/06/19

תאריך קריאה נוכחית:

שם אתר: קניון אבנת

01/06/19

תאריך קריאה קודמת:

לקוח/ה נכבד/ה, אנו מתכבדים להגיש את חישוב צריכת החשמל לתקופה 01/06/19 - 30/06/19:

158-ריגושים - 2 - 00024803(0x0)

| סוג תעריף | סוג צריכה | קריאה קודמת | קריאה נוכחית | סה"כ צריכה בקוט"ש | מחיר לקוט"ש בא"ג | סה"כ לתשלום |
|--------------------------|-----------|-------------|--------------|-------------------|------------------|-------------|
| פרטי חשבון עבור תאריכים: | | | | | | |
| 777 | פסגה | 01/06/19 | 30/06/19 | 130.33 | 47.67 | 62.13 ₪ |
| 778 | גבע | 22,071.46 | 22,113.26 | 41.80 | 39.50 | 16.51 ₪ |
| 779 | שפל | 20,056.19 | 20,065.58 | 9.39 | 32.70 | 3.07 ₪ |

סה"כ לדייר:

| פסגה | גבע | שפל | סה"כ | שיא ביקוש |
|---------|---------|--------|---------|-----------|
| 130.33 | 41.80 | 9.39 | 181.52 | 0.75 |
| 62.13 ₪ | 16.51 ₪ | 3.07 ₪ | 81.71 ₪ | |

סה"כ צריכה

סה"כ לתשלום

| | | |
|----------|-----------------------------------------|---------------------|
| 35.15 ₪ | תשלום קבוע | |
| 0.00 ₪ | תשלום עבור גודל חיבור בKVA (0x0) | |
| 116.86 ₪ | סה"כ לתשלום | לא כולל מע"מ |

התפלגות חיוב בש"ח לפי תעו"ז

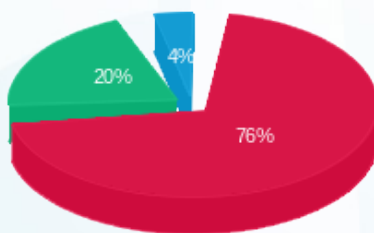

- פסגה (62.13 ₪)
- גבע (16.51 ₪)
- שפל (3.07 ₪)

הסטוריית צריכה בקוט"ש

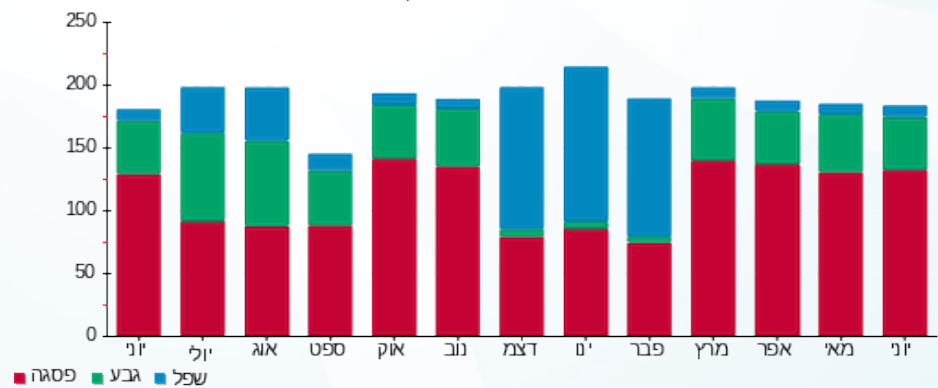

17/07/19 תאריך הפקה:
 30/06/19 תאריך קריאה נוכחית:
 01/06/19 תאריך קריאה קודמת:

שם דייר: 160-2 אינסטבלוק בע"מ
 שם אתר: קניון אבנת

לקוח/ה נכבד/ה, אנו מתכבדים להגיש את חישוב צריכת החשמל לתקופה 01/06/19 - 30/06/19:

160-2 אינסטבלוק בע"מ - 7 - 00024307 (0x0)

| סוג תעריף | סוג צריכה | קריאה קודמת | קריאה נוכחית | סה"כ צריכה בקוט"ש | מחיר לקוט"ש בא"ג | סה"כ לתשלום |
|--------------------------|-----------|-------------|--------------|-------------------|------------------|-------------|
| פרטי חשבון עבור תאריכים: | | | | | | |
| 777 | פסגה | 01/06/19 | 30/06/19 | 5.35 | 47.67 | 2.55 ₪ |
| 778 | גבע | 17,868.09 | 17,879.86 | 11.77 | 39.50 | 4.65 ₪ |
| 779 | שפל | 18,750.92 | 18,752.52 | 1.60 | 32.70 | 0.52 ₪ |

סה"כ לדייר:

| פסגה | גבע | שפל | סה"כ | שיא ביקוש |
|--------|--------|--------|--------|-----------|
| 5.35 | 11.77 | 1.60 | 18.73 | 1.03 |
| 2.55 ₪ | 4.65 ₪ | 0.52 ₪ | 7.73 ₪ | |

סה"כ צריכה
 סה"כ לתשלום

| | | |
|---------|----------------------------------|--------------|
| 35.15 ₪ | תשלום קבוע | |
| 0.00 ₪ | תשלום עבור גודל חיבור בKVA (0x0) | |
| 42.88 ₪ | סה"כ לתשלום | לא כולל מע"מ |

התפלגות חיוב בש"ח לפי תע"ז

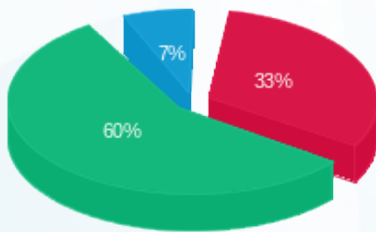

פסגה (2.55 ₪) ■
 גבע (4.65 ₪) ■
 שפל (0.52 ₪) ■

הסטוריית צריכה בקוט"ש

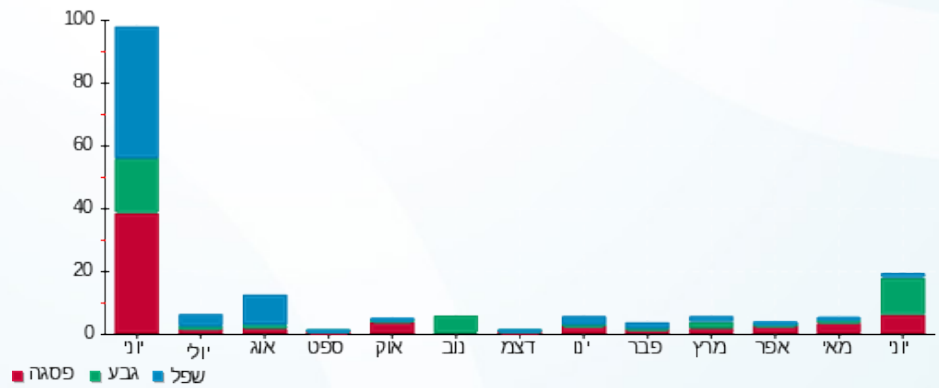



17/07/19

תאריך הפקה:

שם דייר: 162-מפעל הפיס - היפר נטו

30/06/19

תאריך קריאה נוכחית:

שם אתר: קניון אבנת

01/06/19

תאריך קריאה קודמת:

לקוח/ה נכבד/ה, אנו מתכבדים להגיש את חישוב צריכת החשמל לתקופה 01/06/19 - 30/06/19:

162-מפעל הפיס - היפר נטו - 5 - 00024310(0x0)

| סוג תעריף | סוג צריכה | קריאה קודמת | קריאה נוכחית | סה"כ צריכה בקוט"ש | מחיר לקוט"ש בא"ג | סה"כ לתשלום |
|--------------------------|-----------|-------------|--------------|-------------------|------------------|-------------|
| פרטי חשבון עבור תאריכים: | | | | | | |
| 777 | פסגה | 01/06/19 | 30/06/19 | 167.77 | 47.67 | 79.98 ₪ |
| 778 | גבע | 18,915.56 | 18,977.37 | 61.81 | 39.50 | 24.41 ₪ |
| 779 | שפל | 20,073.53 | 20,163.41 | 89.87 | 32.70 | 29.39 ₪ |

סה"כ לדייר:

| פסגה | גבע | שפל | סה"כ | שיא ביקוש |
|---------|---------|---------|----------|-----------|
| 167.77 | 61.81 | 89.87 | 319.45 | 1.09 |
| ₪ 79.98 | ₪ 24.41 | ₪ 29.39 | ₪ 133.78 | |

סה"כ צריכה

סה"כ לתשלום

| | | |
|----------|----------------------------------|--------------|
| ₪ 35.15 | תשלום קבוע | |
| ₪ 0.00 | תשלום עבור גודל חיבור בKVA (0x0) | |
| ₪ 168.93 | סה"כ לתשלום | לא כולל מע"מ |

התפלגות חיוב בש"ח לפי תע"ז

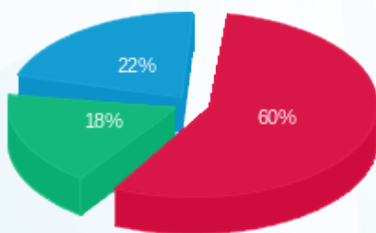

פסגה (₪ 79.98)
גבע (₪ 24.41)
שפל (₪ 29.39)

הסטוריית צריכה בקוט"ש

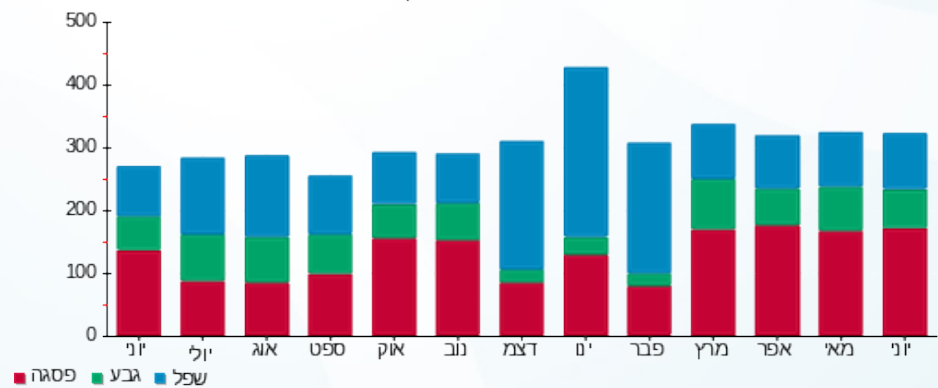

פסגה גבע שפל



17/07/19 תאריך הפקה:
 30/06/19 תאריך קריאה נוכחית:
 01/06/19 תאריך קריאה קודמת:

שם דייר: 164-מגנוליה
 שם אתר: קניון אבנת

לקוח/ה נכבד/ה, אנו מתכבדים להגיש את חישוב צריכת החשמל לתקופה 01/06/19 - 30/06/19:

164-מגנוליה - 5 - 00023702(0x0)

| סוג תעריף | סוג צריכה | קריאה קודמת | קריאה נוכחית | סה"כ צריכה בקוט"ש | מחיר לקוט"ש בא"ג | סה"כ לתשלום |
|--------------------------|-----------|-------------|--------------|-------------------|------------------|-------------|
| פרטי חשבון עבור תאריכים: | | | 01/06/19 | 30/06/19 | | |
| 777 | פסגה | 37,658.71 | 37,869.65 | 210.95 | 47.67 | 100.56 ₪ |
| 778 | גבע | 29,871.89 | 29,962.16 | 90.27 | 39.50 | 35.66 ₪ |
| 779 | שפל | 31,840.72 | 32,084.52 | 243.80 | 32.70 | 79.72 ₪ |

חלק יחסי מצריכת חשמל מגדלי קירור

| סוג תעריף | סוג צריכה | קריאה קודמת | קריאה נוכחית | סה"כ צריכה בקוט"ש | מחיר לקוט"ש בא"ג | סה"כ לתשלום |
|--------------------------|-----------|-------------|--------------|-------------------|------------------|-------------|
| פרטי חשבון עבור תאריכים: | | | 01/06/19 | 30/06/19 | | |
| 777 | פסגה | | | 68.136 | 47.67 | 32.48 ₪ |
| 778 | גבע | | | 23.394 | 39.50 | 9.24 ₪ |
| 779 | שפל | | | 12.354 | 32.70 | 4.04 ₪ |

סה"כ לדירה:

| פסגה | גבע | שפל | סה"כ | שיא ביקוש |
|----------|---------|---------|----------|-----------|
| 279.08 | 113.66 | 256.15 | 648.90 | 0.81 |
| 133.04 ₪ | 44.90 ₪ | 83.76 ₪ | 261.70 ₪ | |

סה"כ צריכה
 סה"כ לתשלום

| | | |
|----------|-----------------------------------------|---------------------|
| 195.61 ₪ | תשלום קבוע | |
| 0.00 ₪ | תשלום עבור גודל חיבור בKVA (0x0) | |
| 457.31 ₪ | סה"כ לתשלום | לא כולל מע"מ |

התפלגות חיוב בש"ח לפי תע"ז

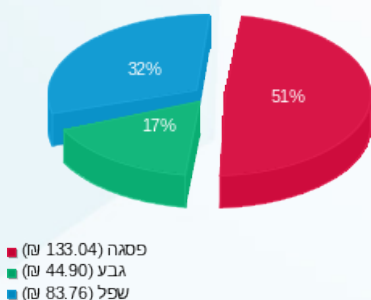

הסטוריית צריכה בקוט"ש

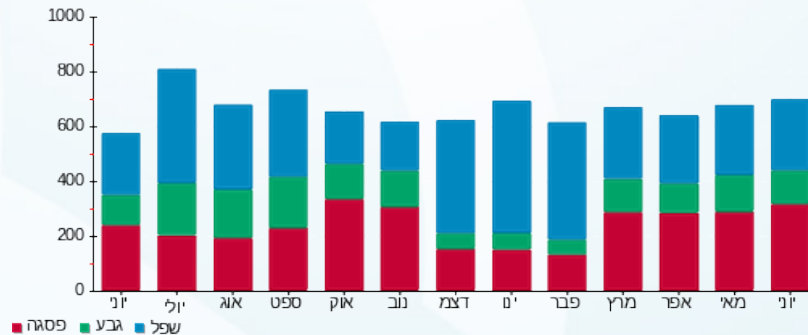



17/07/19

תאריך הפקה:

שם דייר: 166-מקס ברנר

30/06/19

תאריך קריאה נוכחית:

שם אתר: קניון אבנת

01/06/19

תאריך קריאה קודמת:

לקוח/ה נכבד/ה, אנו מתכבדים להגיש את חישוב צריכת החשמל לתקופה 01/06/19 - 30/06/19:

166-מקס ברנר - 6 - 00024310(0x0)

| סוג תעריף | סוג צריכה | קריאה קודמת | קריאה נוכחית | סה"כ צריכה בקוט"ש | מחיר לקוט"ש בא"ג | סה"כ לתשלום |
|--------------------------|-----------|-------------|--------------|-------------------|------------------|-------------|
| פרטי חשבון עבור תאריכים: | | | | | | |
| 777 | פסגה | 01/06/19 | 30/06/19 | 916.73 | 47.67 | 437.00 ₪ |
| 778 | גבע | 30,907.24 | 31,252.60 | 345.36 | 39.50 | 136.42 ₪ |
| 779 | שפל | 81,127.46 | 81,802.85 | 675.39 | 32.70 | 220.85 ₪ |

סה"כ לדייר:

| פסגה | גבע | שפל | סה"כ | שיא ביקוש |
|----------|----------|----------|----------|-----------|
| 916.73 | 345.36 | 675.39 | 1,937.48 | 6.25 |
| 437.00 ₪ | 136.42 ₪ | 220.85 ₪ | 794.27 ₪ | |

סה"כ צריכה

סה"כ לתשלום

| | | |
|----------|----------------------------------|--------------|
| 195.61 ₪ | תשלום קבוע | |
| 0.00 ₪ | תשלום עבור גודל חיבור בKVA (0x0) | |
| 989.88 ₪ | סה"כ לתשלום | לא כולל מע"מ |

התפלגות חיוב בש"ח לפי תע"ז

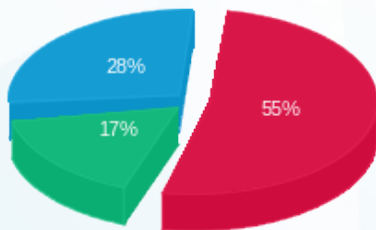

■ פסגה (437.00 ₪)
■ גבע (136.42 ₪)
■ שפל (220.85 ₪)

הסטוריית צריכה בקוט"ש

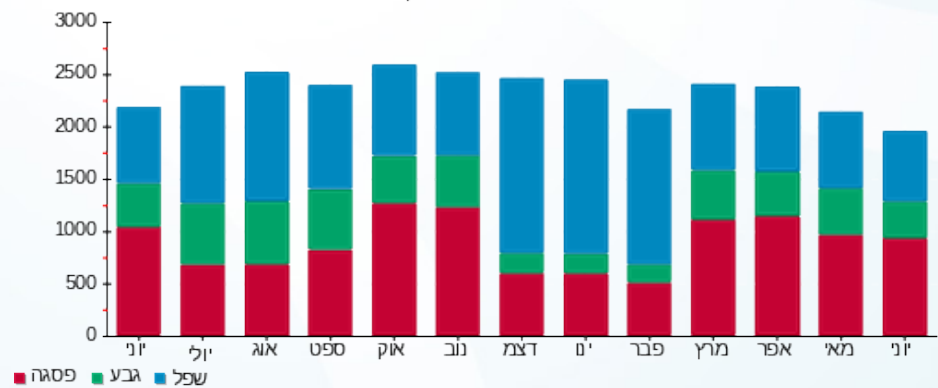

17/07/19 תאריך הפקה:
 30/06/19 תאריך קריאה נוכחית:
 01/06/19 תאריך קריאה קודמת:

שם דייר: 167-חדר מירס
 שם אתר: קניון אבנת

לקוח/ה נכבד/ה, אנו מתכבדים להגיש את חישוב צריכת החשמל לתקופה 01/06/19 - 30/06/19:

167-חדר מירס - 6 - 00024306(0x0)

| סוג תעריף | סוג צריכה | קריאה קודמת | קריאה נוכחית | סה"כ צריכה בקוט"ש | מחיר לקוט"ש בא"ג | סה"כ לתשלום |
|--------------------------|-----------|-------------|--------------|-------------------|------------------|-------------|
| פרטי חשבון עבור תאריכים: | | | | | | |
| 777 | פסגה | 01/06/19 | 30/06/19 | 0.57 | 47.67 | 27 ₪ 0.27 |
| 778 | גבע | 13,496.78 | 13,497.02 | 0.24 | 39.50 | 10 ₪ 0.10 |
| 779 | שפל | 7,612.57 | 7,613.21 | 0.63 | 32.70 | 21 ₪ 0.21 |

סה"כ לדייר:

| פסגה | גבע | שפל | סה"כ | שיא ביקוש |
|-----------|-----------|-----------|-----------|-----------|
| 0.57 | 0.24 | 0.63 | 1.45 | 0.02 |
| 27 ₪ 0.27 | 10 ₪ 0.10 | 21 ₪ 0.21 | 58 ₪ 0.58 | |

סה"כ צריכה
 סה"כ לתשלום

| | | |
|-----------|-----------------------------------------|---------------------|
| 0.00 ₪ | תשלום קבוע | |
| 0.00 ₪ | תשלום עבור גודל חיבור בKVA (0x0) | |
| 58 ₪ 0.58 | סה"כ לתשלום | לא כולל מע"מ |

התפלגות חיוב בש"ח לפי תע"ז

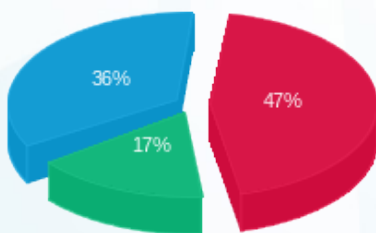

פסגה (27 ₪) ■
 גבע (10 ₪) ■
 שפל (21 ₪) ■

הסטוריית צריכה בקוט"ש

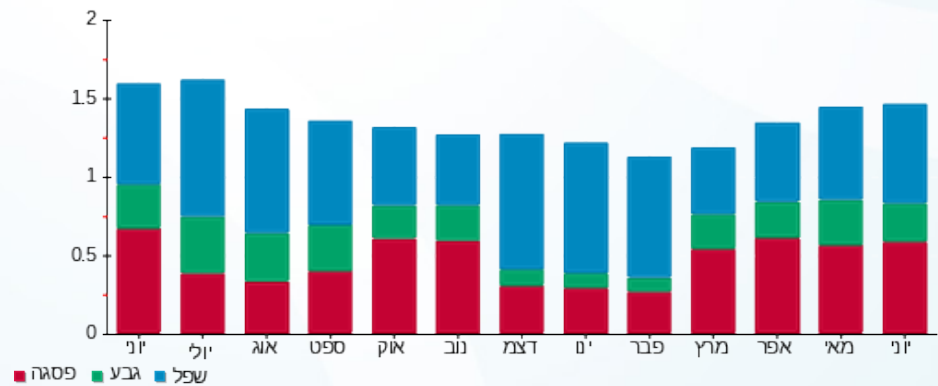

17/07/19 תאריך הפקה:
 30/06/19 תאריך קריאה נוכחית:
 01/06/19 תאריך קריאה קודמת:

שם דייר: 170 אפרודיטה
 שם אתר: קניון אבנת

לקוח/ה נכבד/ה, אנו מתכבדים להגיש את חישוב צריכת החשמל לתקופה 01/06/19 - 30/06/19:

אפרודיטה - 2 - (0x0)00022798

| סוג תעריף | סוג צריכה | קריאה קודמת | קריאה נוכחית | סה"כ צריכה בקוט"ש | מחיר לקוט"ש בא"ג | סה"כ לתשלום |
|-----------|-----------|-------------|--------------|-------------------|--------------------------|-------------|
| | | | 30/06/19 | 01/06/19 | פרטי חשבון עבור תאריכים: | |
| 777 | פסגה | 152,428.91 | 155,815.28 | 3,386.36 | 47.67 | 1,614.28 ₪ |
| 778 | גבע | 57,578.21 | 58,671.64 | 1,093.43 | 39.50 | 431.90 ₪ |
| 779 | שפל | 79,669.75 | 80,242.54 | 572.79 | 32.70 | 187.30 ₪ |

חלק יחסי מצריכת חשמל מגדלי קירור

| סוג תעריף | סוג צריכה | קריאה קודמת | קריאה נוכחית | סה"כ צריכה בקוט"ש | מחיר לקוט"ש בא"ג | סה"כ לתשלום |
|-----------|-----------|-------------|--------------|-------------------|--------------------------|-------------|
| | | | 30/06/19 | 01/06/19 | פרטי חשבון עבור תאריכים: | |
| 777 | פסגה | | | 565.128 | 47.67 | 269.40 ₪ |
| 778 | גבע | | | 194.030 | 39.50 | 76.64 ₪ |
| 779 | שפל | | | 102.469 | 32.70 | 33.51 ₪ |

סה"כ לדירה:

| פסגה | גבע | שפל | סה"כ | שיא ביקוש |
|------------|----------|----------|------------|-----------|
| 3,951.49 | 1,287.46 | 675.26 | 5,914.21 | 18.07 |
| 1,883.68 ₪ | 508.55 ₪ | 220.81 ₪ | 2,613.03 ₪ | |

| | | |
|------------|-----------------------------------------|---------------------|
| 195.61 ₪ | תשלום קבוע | |
| 0.00 ₪ | תשלום עבור גודל חיבור בKVA (0x0) | |
| 2,808.64 ₪ | סה"כ לתשלום | לא כולל מע"מ |

התפלגות חיוב בש"ח לפי תע"ז

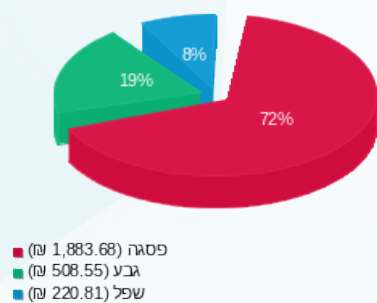

הסטוריית צריכה בקוט"ש

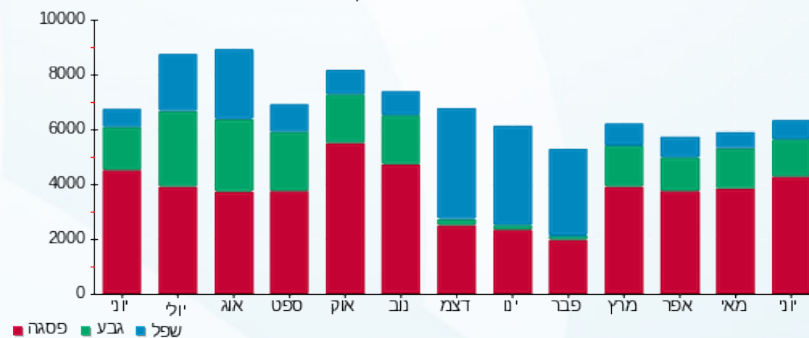

17/07/19 תאריך הפקה:
 30/06/19 תאריך קריאה נוכחית:
 01/06/19 תאריך קריאה קודמת:

שם דייר: 171-ורדינון
 שם אתר: קניון אבנת

לקוח/ה נכבד/ה, אנו מתכבדים להגיש את חישוב צריכת החשמל לתקופה 01/06/19 - 30/06/19:

171-ורדינון - 7 - 00022798 (0x0)

| סוג תעריף | סוג צריכה | קריאה קודמת | קריאה נוכחית | סה"כ צריכה בקוט"ש | מחיר לקוט"ש בא"ג | סה"כ לתשלום |
|-----------|-----------|-------------|--------------|-------------------|--------------------------|-------------|
| | | | 30/06/19 | 01/06/19 | פרטי חשבון עבור תאריכים: | |
| 777 | פסגה | 365,743.23 | 367,146.72 | 1,403.49 | 47.67 | 669.04 ₪ |
| 778 | גבע | 191,551.79 | 191,996.34 | 444.55 | 39.50 | 175.60 ₪ |
| 779 | שפל | 116,524.88 | 116,883.93 | 359.05 | 32.70 | 117.41 ₪ |

חלק יחסי מצריכת חשמל מגדלי קירור

| סוג תעריף | סוג צריכה | קריאה קודמת | קריאה נוכחית | סה"כ צריכה בקוט"ש | מחיר לקוט"ש בא"ג | סה"כ לתשלום |
|-----------|-----------|-------------|--------------|-------------------|--------------------------|-------------|
| | | | 30/06/19 | 01/06/19 | פרטי חשבון עבור תאריכים: | |
| 777 | פסגה | | | 464.928 | 47.67 | 221.63 ₪ |
| 778 | גבע | | | 159.628 | 39.50 | 63.05 ₪ |
| 779 | שפל | | | 84.301 | 32.70 | 27.57 ₪ |

סה"כ לדייר:

| פסגה | גבע | שפל | סה"כ | שיא ביקוש |
|----------|----------|----------|------------|-----------|
| 1,868.42 | 604.18 | 443.35 | 2,915.95 | 13.74 |
| ₪ 890.67 | ₪ 238.65 | ₪ 144.98 | ₪ 1,274.30 | |

סה"כ צריכה
 סה"כ לתשלום

| | | |
|------------|-----------------------------------------|---------------------|
| 195.61 ₪ | תשלום קבוע | |
| 0.00 ₪ | תשלום עבור גודל חיבור בKVA (0x0) | |
| 1,469.91 ₪ | סה"כ לתשלום | לא כולל מע"מ |

התפלגות חיוב בש"ח לפי תע"ז

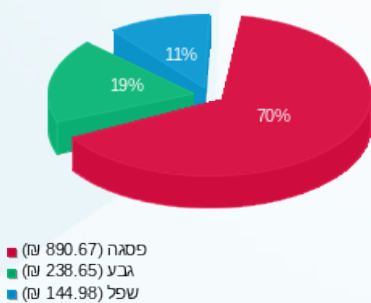

הסטוריית צריכה בקוט"ש

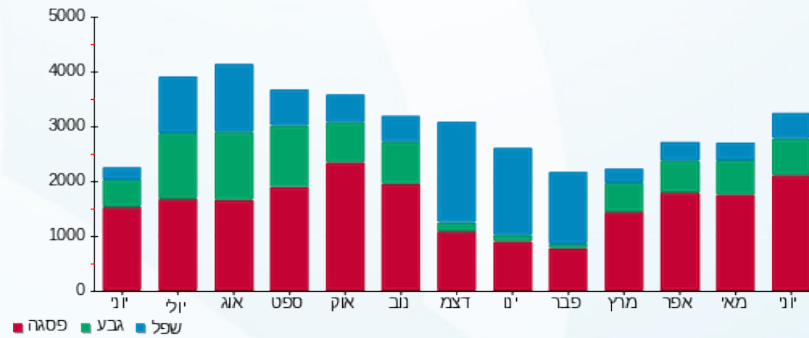



17/07/19

תאריך הפקה:

שם דייר: 172-173-ביוטיקר

30/06/19

תאריך קריאה נוכחית:

שם אתר: קניון אבנת

01/06/19

תאריך קריאה קודמת:

לקוח/ה נכבד/ה, אנו מתכבדים להגיש את חישוב צריכת החשמל לתקופה 01/06/19 - 30/06/19:

172-173-ביוטיקר - 8 - 00022798(0x0)

| סוג תעריף | סוג צריכה | קריאה קודמת | קריאה נוכחית | סה"כ צריכה בקוט"ש | מחיר לקוט"ש בא"ג | סה"כ לתשלום |
|-----------|-----------|-------------|--------------|-------------------|------------------|-------------|
| | | 01/06/19 | 30/06/19 | | | |
| 777 | פסגה | 258,603.55 | 260,479.65 | 1,876.10 | 47.67 | 894.34 ₪ |
| 778 | גבע | 136,971.50 | 137,644.60 | 673.10 | 39.50 | 265.87 ₪ |
| 779 | שפל | 75,827.57 | 76,158.30 | 330.72 | 32.70 | 108.15 ₪ |

חלק יחסי מצריכת חשמל מגדלי קירור

| סוג תעריף | סוג צריכה | קריאה קודמת | קריאה נוכחית | סה"כ צריכה בקוט"ש | מחיר לקוט"ש בא"ג | סה"כ לתשלום |
|-----------|-----------|-------------|--------------|-------------------|------------------|-------------|
| | | 01/06/19 | 30/06/19 | | | |
| 777 | פסגה | | | 693.384 | 47.67 | 330.54 ₪ |
| 778 | גבע | | | 238.065 | 39.50 | 94.04 ₪ |
| 779 | שפל | | | 125.724 | 32.70 | 41.11 ₪ |

סה"כ לדייר:

| פסגה | גבע | שפל | סה"כ | שיא ביקוש |
|------------|----------|----------|------------|-----------|
| 2,569.49 | 911.17 | 456.45 | 3,937.10 | 11.21 |
| ₪ 1,224.87 | ₪ 359.91 | ₪ 149.26 | ₪ 1,734.04 | |

סה"כ צריכה

סה"כ לתשלום

| | | |
|------------|----------------------------------|--------------|
| 195.61 ₪ | תשלום קבוע | |
| 0.00 ₪ | תשלום עבור גודל חיבור בKVA (0x0) | |
| 1,929.65 ₪ | סה"כ לתשלום | לא כולל מע"מ |

התפלגות חיוב בש"ח לפי תע"ז

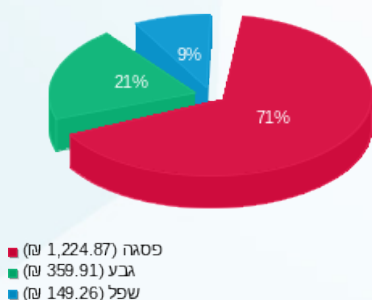

הסטוריית צריכה בקוט"ש

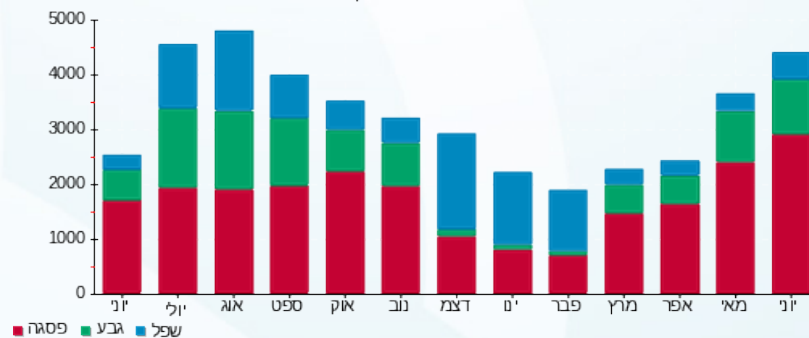



17/07/19

תאריך הפקה:

שם דייר: 174-גולף בייבי

30/06/19

תאריך קריאה נוכחית:

שם אתר: קניון אבנת

01/06/19

תאריך קריאה קודמת:

לקוח/ה נכבד/ה, אנו מתכבדים להגיש את חישוב צריכת החשמל לתקופה 01/06/19 - 30/06/19:

174-גולף בייבי - 5 - 00022798(0x0)

| סוג תעריף | סוג צריכה | קריאה קודמת | קריאה נוכחית | סה"כ צריכה בקוט"ש | מחיר לקוט"ש בא"ג | סה"כ לתשלום |
|--------------------------|-----------|-------------|--------------|-------------------|------------------|-------------|
| פרטי חשבון עבור תאריכים: | | | | | | |
| 777 | פסגה | 01/06/19 | 30/06/19 | 6,947.44 | 47.67 | 3,311.85 ₪ |
| 778 | גבע | 502,861.38 | 505,188.65 | 2,327.26 | 39.50 | 919.27 ₪ |
| 779 | שפל | 311,212.91 | 312,026.56 | 813.65 | 32.70 | 266.07 ₪ |

חלק יחסי מצריכת חשמל מגדלי קירור

| סוג תעריף | סוג צריכה | קריאה קודמת | קריאה נוכחית | סה"כ צריכה בקוט"ש | מחיר לקוט"ש בא"ג | סה"כ לתשלום |
|--------------------------|-----------|-------------|--------------|-------------------|------------------|-------------|
| פרטי חשבון עבור תאריכים: | | | | | | |
| 777 | פסגה | 01/06/19 | 30/06/19 | 553.104 | 47.67 | 263.66 ₪ |
| 778 | גבע | | | 189.902 | 39.50 | 75.01 ₪ |
| 779 | שפל | | | 100.289 | 32.70 | 32.79 ₪ |

סה"כ לדייר:

| פסגה | גבע | שפל | סה"כ | שיא ביקוש |
|------------|----------|----------|------------|-----------|
| 7,500.55 | 2,517.16 | 913.94 | 10,931.65 | 41.25 |
| ₪ 3,575.51 | ₪ 994.28 | ₪ 298.86 | ₪ 4,868.65 | |

סה"כ צריכה

סה"כ לתשלום

| | | |
|------------|----------------------------------|--------------|
| 195.61 ₪ | תשלום קבוע | |
| 0.00 ₪ | תשלום עבור גודל חיבור בKVA (0x0) | |
| 5,064.26 ₪ | סה"כ לתשלום | לא כולל מע"מ |

התפלגות חיוב בש"ח לפי תע"ז

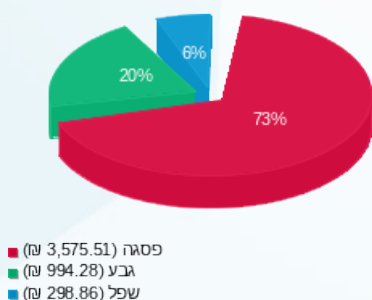

הסטוריית צריכה בקוט"ש

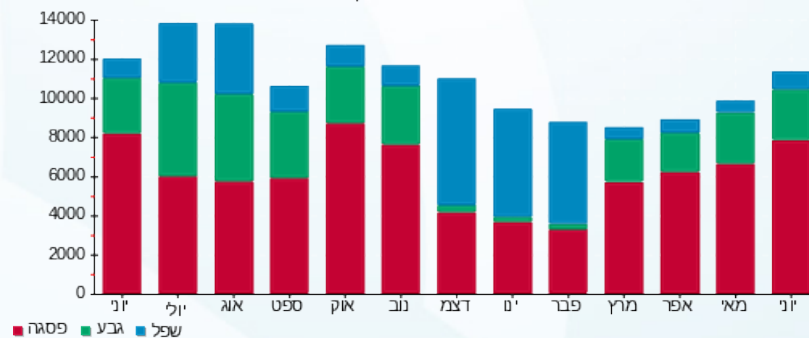



17/07/19

תאריך הפקה:

שם דייר: 175-177-שילב קידס

30/06/19

תאריך קריאה נוכחית:

שם אתר: קניון אבנת

01/06/19

תאריך קריאה קודמת:

לקוח/ה נכבד/ה, אנו מתכבדים להגיש את חישוב צריכת החשמל לתקופה 01/06/19 - 30/06/19:
175-177-שילב קידס - 6 - 00022798(0x0)

| סוג תעריף | סוג צריכה | קריאה קודמת | קריאה נוכחית | סה"כ צריכה בקוט"ש | מחיר לקוט"ש בא"ג | סה"כ לתשלום |
|--------------------------|-----------|-------------|--------------|-------------------|------------------|-------------|
| פרטי חשבון עבור תאריכים: | | | | | | |
| 777 | פסגה | 01/06/19 | 30/06/19 | 2,278.68 | 47.67 | 1,086.25 ₪ |
| 778 | גבע | 262,928.35 | 263,679.46 | 751.11 | 39.50 | 296.69 ₪ |
| 779 | שפל | 112,240.53 | 112,531.28 | 290.75 | 32.70 | 95.08 ₪ |

חלק יחסי מצריכת חשמל מגדלי קירור

| סוג תעריף | סוג צריכה | קריאה קודמת | קריאה נוכחית | סה"כ צריכה בקוט"ש | מחיר לקוט"ש בא"ג | סה"כ לתשלום |
|--------------------------|-----------|-------------|--------------|-------------------|------------------|-------------|
| פרטי חשבון עבור תאריכים: | | | | | | |
| 777 | פסגה | 01/06/19 | 30/06/19 | 1,098.192 | 47.67 | 523.51 ₪ |
| 778 | גבע | | | 377.051 | 39.50 | 148.94 ₪ |
| 779 | שפל | | | 199.124 | 32.70 | 65.11 ₪ |

תוספת כסף

| תוספת כסף | הערה | סה"כ לתשלום |
|-----------|------|-------------|
| | | 200.00 ₪ |

סה"כ לדייר:

| פסגה | גבע | שפל | סה"כ | שיא ביקוש |
|------------|----------|----------|------------|-----------|
| 3,376.87 | 1,128.16 | 489.88 | 4,994.91 | 13.55 |
| 1,609.75 ₪ | 445.62 ₪ | 160.19 ₪ | 2,215.57 ₪ | |

סה"כ צריכה
סה"כ לתשלום

| | | |
|------------|-----------------------------------------|---------------------|
| 195.61 ₪ | תשלום קבוע | |
| 0.00 ₪ | תשלום עבור גודל חיבור בKVA (0x0) | |
| 2,611.18 ₪ | סה"כ לתשלום | לא כולל מע"מ |





התפלגות חיוב בש"ח לפי תעו"ז

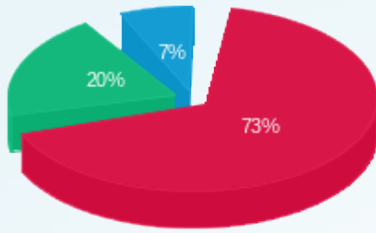

פסגה (1,609.75 ש"ח)
 גבע (445.62 ש"ח)
 שפל (160.19 ש"ח)

הסטוריית צריכה בקוט"ש

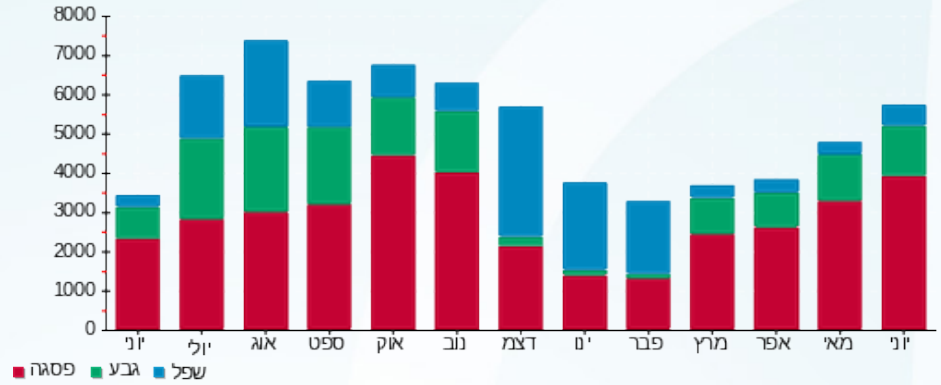



17/07/19

תאריך הפקה:

שם דייר: 180 בודי שופ

30/06/19

תאריך קריאה נוכחית:

שם אתר: קניון אבנת

01/06/19

תאריך קריאה קודמת:

לקוח/ה נכבד/ה, אנו מתכבדים להגיש את חישוב צריכת החשמל לתקופה 01/06/19 - 30/06/19:

180 בודי שופ - (מפסק 11) - 1 - 16193880(0x0)

| סוג תעריף | סוג צריכה | קריאה קודמת | קריאה נוכחית | סה"כ צריכה בקוט"ש | מחיר לקוט"ש בא"ג | סה"כ לתשלום |
|-----------|-----------|-------------|--------------|-------------------|------------------|-------------|
| | | 01/06/19 | 30/06/19 | | | |
| 777 | פסגה | 10,964.90 | 11,564.80 | 599.90 | 47.67 | 285.97 ₪ |
| 778 | גבע | 3,954.00 | 4,101.20 | 147.20 | 39.50 | 58.14 ₪ |
| 779 | שפל | 3,513.20 | 3,568.20 | 55.00 | 32.70 | 17.99 ₪ |

חלק יחסי מצריכת חשמל מגדלי קירור

| סוג תעריף | סוג צריכה | קריאה קודמת | קריאה נוכחית | סה"כ צריכה בקוט"ש | מחיר לקוט"ש בא"ג | סה"כ לתשלום |
|-----------|-----------|-------------|--------------|-------------------|------------------|-------------|
| | | 01/06/19 | 30/06/19 | | | |
| 777 | פסגה | | | 208.416 | 47.67 | 99.35 ₪ |
| 778 | גבע | | | 71.557 | 39.50 | 28.27 ₪ |
| 779 | שפל | | | 37.790 | 32.70 | 12.36 ₪ |

סה"כ לדירה:

| פסגה | גבע | שפל | סה"כ | שיא ביקוש |
|----------|---------|---------|----------|-----------|
| 808.32 | 218.76 | 92.79 | 1,119.86 | 4.83 |
| ₪ 385.32 | ₪ 86.41 | ₪ 30.34 | ₪ 502.08 | |

סה"כ צריכה
סה"כ לתשלום

| | | |
|----------|----------------------------------|--------------|
| 195.61 ₪ | תשלום קבוע | |
| 0.00 ₪ | תשלום עבור גודל חיבור בKVA (0x0) | |
| 697.69 ₪ | סה"כ לתשלום | לא כולל מע"מ |

התפלגות חיוב בש"ח לפי תע"ז

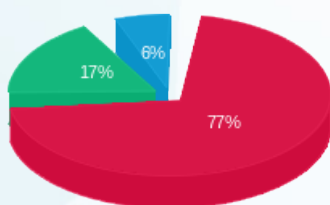

פסגה (385.32 ₪) 77%
גבע (86.41 ₪) 17%
שפל (30.34 ₪) 6%

הסטוריית צריכה בקוט"ש

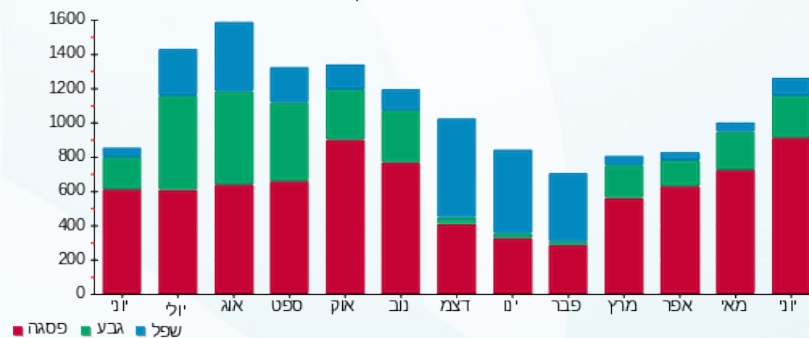

17/07/19 תאריך הפקה:
 30/06/19 תאריך קריאה נוכחית:
 01/06/19 תאריך קריאה קודמת:

שם דייר: 182 אושי אושי דוכן
 שם אתר: קניון אבנת

לקוח/ה נכבד/ה, אנו מתכבדים להגיש את חישוב צריכת החשמל לתקופה 01/06/19 - 30/06/19:

182 אושי אושי דוכן - 6 - 00024309(0x0)

| סוג תעריף | סוג צריכה | קריאה קודמת | קריאה נוכחית | סה"כ צריכה בקוט"ש | מחיר לקוט"ש בא"ג | סה"כ לתשלום |
|--------------------------|-----------|-------------|--------------|-------------------|------------------|-------------|
| פרטי חשבון עבור תאריכים: | | | | | | |
| 777 | פסגה | 01/06/19 | 30/06/19 | 897.83 | 47.67 | 428.00 ₪ |
| 778 | גבע | 28,815.08 | 29,123.93 | 308.85 | 39.50 | 121.99 ₪ |
| 779 | שפל | 66,258.56 | 66,813.02 | 554.46 | 32.70 | 181.31 ₪ |

סה"כ לדייר:

| פסגה | גבע | שפל | סה"כ | שיא ביקוש |
|----------|----------|----------|----------|-----------|
| 897.83 | 308.85 | 554.46 | 1,761.14 | 6.28 |
| 428.00 ₪ | 121.99 ₪ | 181.31 ₪ | 731.30 ₪ | |

סה"כ צריכה
 סה"כ לתשלום

| | | |
|----------|----------------------------------|--------------|
| 195.61 ₪ | תשלום קבוע | |
| 0.00 ₪ | תשלום עבור גודל חיבור בKVA (0x0) | |
| 926.91 ₪ | סה"כ לתשלום | לא כולל מע"מ |

התפלגות חיוב בש"ח לפי תע"ז

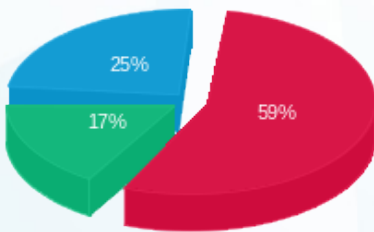

פסגה (428.00 ₪)
 גבע (121.99 ₪)
 שפל (181.31 ₪)

הסטוריית צריכה בקוט"ש

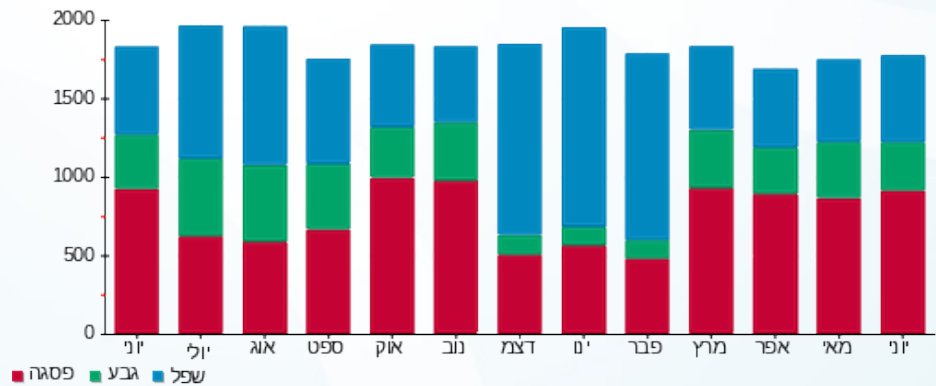

17/07/19 תאריך הפקה:
 30/06/19 תאריך קריאה נוכחית:
 01/06/19 תאריך קריאה קודמת:

שם דייר: 182.1 - אושי אושי מחסן
 שם אתר: קניון אבנת

לקוח/ה נכבד/ה, אנו מתכבדים להגיש את חישוב צריכת החשמל לתקופה 01/06/19 - 30/06/19:

182.1 - אושי אושי מחסן - 1 - 00024310(0x0)

| סוג תעריף | סוג צריכה | קריאה קודמת | קריאה נוכחית | סה"כ צריכה בקוט"ש | מחיר לקוט"ש בא"ג | סה"כ לתשלום |
|--------------------------|-----------|-------------|--------------|-------------------|------------------|-------------|
| פרטי חשבון עבור תאריכים: | | | | | | |
| 777 | פסגה | 01/06/19 | 30/06/19 | 1,602.18 | 47.67 | 763.76 ₪ |
| 778 | גבע | 38,579.38 | 38,971.96 | 392.58 | 39.50 | 155.07 ₪ |
| 779 | שפל | 71,873.38 | 72,260.24 | 386.86 | 32.70 | 126.50 ₪ |

סה"כ לדייר:

| פסגה | גבע | שפל | סה"כ | שיא ביקוש |
|----------|----------|----------|------------|-----------|
| 1,602.18 | 392.58 | 386.86 | 2,381.62 | 16.91 |
| 763.76 ₪ | 155.07 ₪ | 126.50 ₪ | 1,045.33 ₪ | |

סה"כ צריכה
 סה"כ לתשלום

| | | |
|------------|-----------------------------------------|---------------------|
| 195.61 ₪ | תשלום קבוע | |
| 0.00 ₪ | תשלום עבור גודל חיבור בKVA (0x0) | |
| 1,240.94 ₪ | סה"כ לתשלום | לא כולל מע"מ |

התפלגות חיוב בש"ח לפי תעו"ז

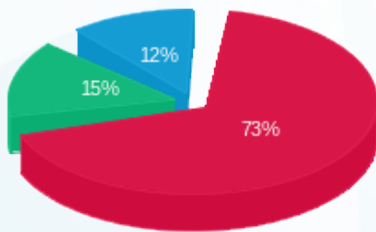

■ פסגה (763.76 ₪)
 ■ גבע (155.07 ₪)
 ■ שפל (126.50 ₪)

הסטוריית צריכה בקוט"ש

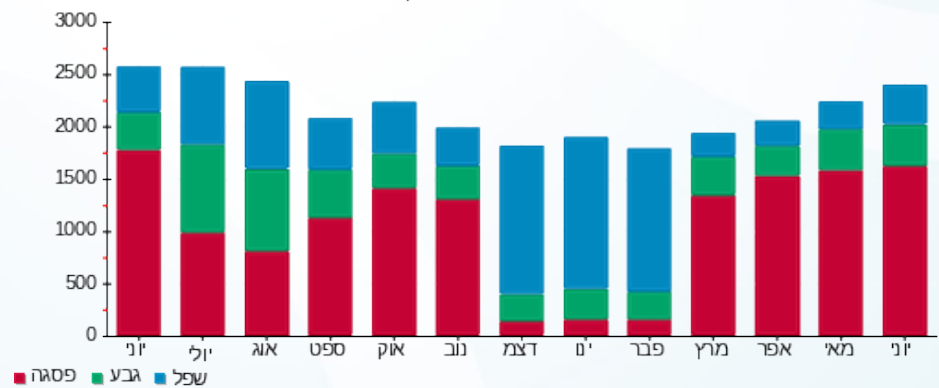

17/07/19 תאריך הפקה:
 30/06/19 תאריך קריאה נוכחית:
 01/06/19 תאריך קריאה קודמת:

שם דייר: 189 - ריבאר
 שם אתר: קניון אבנת

לקוח/ה נכבד/ה, אנו מתכבדים להגיש את חישוב צריכת החשמל לתקופה 01/06/19 - 30/06/19:

189 - ריבאר - 7 - 00024310(0x0)

| סוג תעריף | סוג צריכה | קריאה קודמת | קריאה נוכחית | סה"כ צריכה בקוט"ש | מחיר לקוט"ש בא"ג | סה"כ לתשלום |
|--------------------------|-----------|-------------|--------------|-------------------|------------------|-------------|
| פרטי חשבון עבור תאריכים: | | | | | | |
| 777 | פסגה | 01/06/19 | 30/06/19 | 923.85 | 47.67 | 440.40 ₪ |
| 778 | גבע | 58,052.69 | 58,440.47 | 387.79 | 39.50 | 153.18 ₪ |
| 779 | שפל | 100,117.13 | 100,845.90 | 728.77 | 32.70 | 238.31 ₪ |

סה"כ לדייר:

| פסגה | גבע | שפל | סה"כ | שיא ביקוש |
|----------|----------|----------|----------|-----------|
| 923.85 | 387.79 | 728.77 | 2,040.41 | 6.15 |
| ₪ 440.40 | ₪ 153.18 | ₪ 238.31 | ₪ 831.88 | |

סה"כ צריכה
 סה"כ לתשלום

| | | |
|----------|-----------------------------------------|---------------------|
| ₪ 35.15 | תשלום קבוע | |
| ₪ 0.00 | תשלום עבור גודל חיבור בKVA (0x0) | |
| ₪ 867.03 | סה"כ לתשלום | לא כולל מע"מ |

התפלגות חיוב בש"ח לפי תע"ז

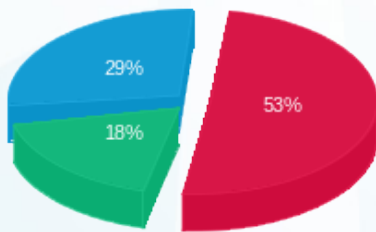

■ פסגה (₪ 440.40)
 ■ גבע (₪ 153.18)
 ■ שפל (₪ 238.31)

הסטוריית צריכה בקוט"ש

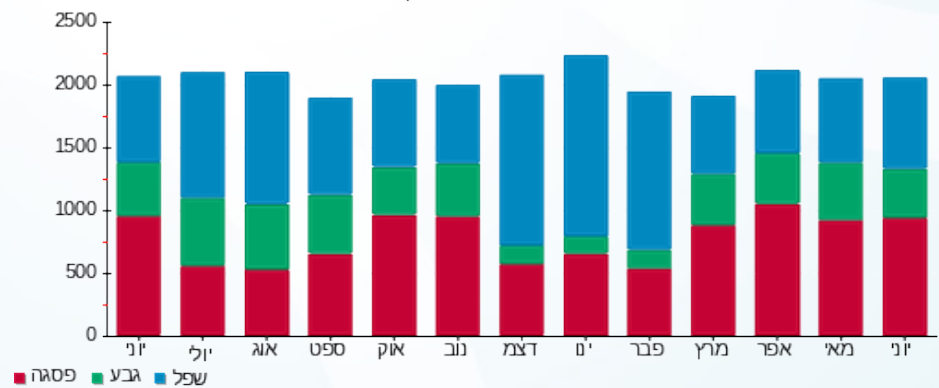



17/07/19

תאריך הפקה:

שם דייר: 189.1 מחסן ריבר

30/06/19

תאריך קריאה נוכחית:

שם אתר: קניון אבנת

01/06/19

תאריך קריאה קודמת:

לקוח/ה נכבד/ה, אנו מתכבדים להגיש את חישוב צריכת החשמל לתקופה 01/06/19 - 30/06/19:

189.1 מחסן ריבר - (מפסק 14) - 1 - 16048032(0x0)

| סוג תעריף | סוג צריכה | קריאה קודמת | קריאה נוכחית | סה"כ צריכה בקוט"ש | מחיר לקוט"ש בא"ג | סה"כ לתשלום |
|--------------------------|-----------|-------------|--------------|-------------------|------------------|-------------|
| פרטי חשבון עבור תאריכים: | | | | | | |
| 777 | פסגה | 01/06/19 | 30/06/19 | 170.90 | 47.67 | 81.47 ₪ |
| 778 | גבע | 1,515.30 | 1,600.10 | 84.80 | 39.50 | 33.50 ₪ |
| 779 | שפל | 5,256.00 | 5,464.10 | 208.10 | 32.70 | 68.05 ₪ |

סה"כ לדייר:

| פסגה | גבע | שפל | סה"כ | שיא ביקוש |
|---------|---------|---------|----------|-----------|
| 170.90 | 84.80 | 208.10 | 463.80 | 1.03 |
| ₪ 81.47 | ₪ 33.50 | ₪ 68.05 | ₪ 183.01 | |

סה"כ צריכה

סה"כ לתשלום

| | | |
|----------|-----------------------------------------|---------------------|
| 195.61 ₪ | תשלום קבוע | |
| 0.00 ₪ | תשלום עבור גודל חיבור בKVA (0x0) | |
| 378.62 ₪ | סה"כ לתשלום | לא כולל מע"מ |

התפלגות חיוב בש"ח לפי תע"ז

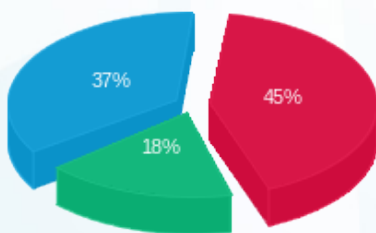

- פסגה (₪ 81.47)
- גבע (₪ 33.50)
- שפל (₪ 68.05)

הסטוריית צריכה בקוט"ש

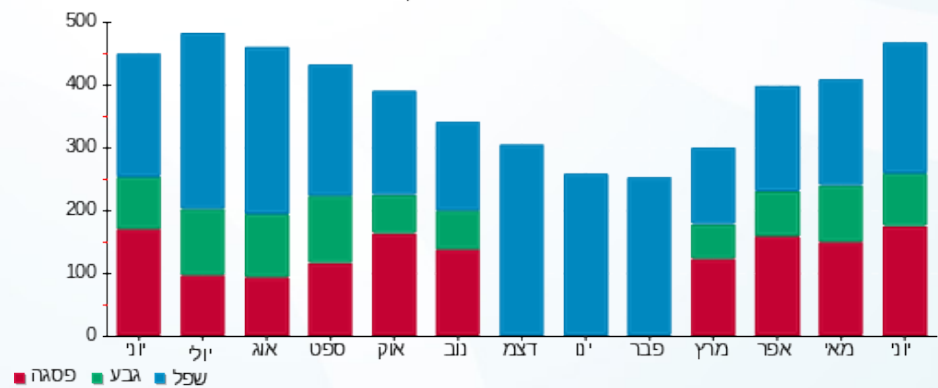

17/07/19 תאריך הפקה:
 30/06/19 תאריך קריאה נוכחית:
 01/06/19 תאריך קריאה קודמת:

שם דייר: 200-וולטטריט
 שם אתר: קניון אבנת

לקוח/ה נכבד/ה, אנו מתכבדים להגיש את חישוב צריכת החשמל לתקופה 01/06/19 - 30/06/19:

200-וולטטריט - 1 - 00024326(0x0)

| סוג תעריף | סוג צריכה | קריאה קודמת | קריאה נוכחית | סה"כ צריכה בקוט"ש | מחיר לקוט"ש בא"ג | סה"כ לתשלום |
|-----------|-----------|-------------|--------------|-------------------|--------------------------|-------------|
| | | | 30/06/19 | 01/06/19 | פרטי חשבון עבור תאריכים: | |
| 777 | פסגה | 461,310.31 | 463,234.71 | 1,924.40 | 47.67 | 917.36 ₪ |
| 778 | גבע | 259,106.67 | 259,569.65 | 462.97 | 39.50 | 182.87 ₪ |
| 779 | שפל | 188,638.08 | 188,960.05 | 321.97 | 32.70 | 105.28 ₪ |

חלק יחסי מצריכת חשמל מגדלי קירור

| סוג תעריף | סוג צריכה | קריאה קודמת | קריאה נוכחית | סה"כ צריכה בקוט"ש | מחיר לקוט"ש בא"ג | סה"כ לתשלום |
|-----------|-----------|-------------|--------------|-------------------|--------------------------|-------------|
| | | | 30/06/19 | 01/06/19 | פרטי חשבון עבור תאריכים: | |
| 777 | פסגה | | | 1,498.992 | 47.67 | 714.57 ₪ |
| 778 | גבע | | | 514.661 | 39.50 | 203.29 ₪ |
| 779 | שפל | | | 271.797 | 32.70 | 88.88 ₪ |

סה"כ לדייר:

| פסגה | גבע | שפל | סה"כ | שיא ביקוש |
|------------|----------|----------|------------|-----------|
| 3,423.39 | 977.63 | 593.76 | 4,994.79 | 9.80 |
| ₪ 1,631.93 | ₪ 386.17 | ₪ 194.16 | ₪ 2,212.26 | |

סה"כ צריכה
 סה"כ לתשלום

| | | |
|------------|-----------------------------------------|---------------------|
| 195.61 ₪ | תשלום קבוע | |
| 0.00 ₪ | תשלום עבור גודל חיבור בKVA (0x0) | |
| 2,407.87 ₪ | סה"כ לתשלום | לא כולל מע"מ |

התפלגות חיוב בש"ח לפי תע"ז

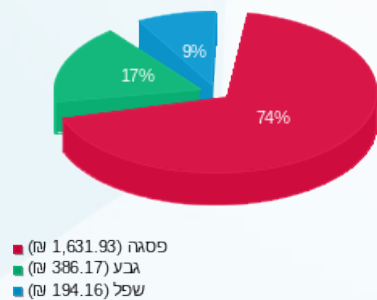

הסטוריית צריכה בקוט"ש

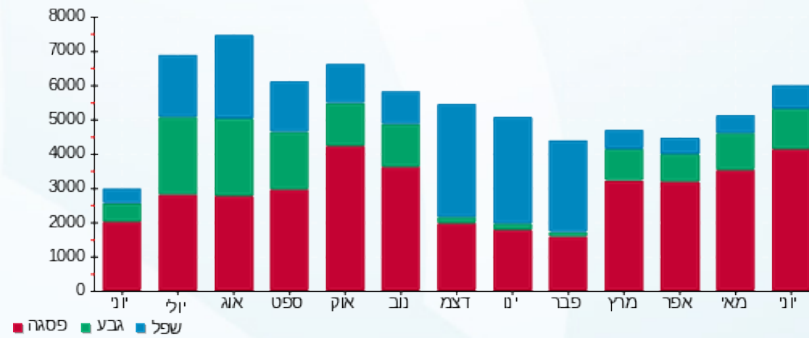



17/07/19

תאריך הפקדה:

שם דייר: 202-פלי פוט

30/06/19

תאריך קריאה נוכחית:

שם אתר: קניון אבנת

01/06/19

תאריך קריאה קודמת:

לקוח/ה נכבד/ה, אנו מתכבדים להגיש את חישוב צריכת החשמל לתקופה 01/06/19 - 30/06/19:

202-פלי פוט - 4 - 00023699(0x0)

| סוג תעריף | סוג צריכה | קריאה קודמת | קריאה נוכחית | סה"כ צריכה בקוט"ש | מחיר לקוט"ש בא"ג | סה"כ לתשלום |
|-----------|-----------|-------------|--------------|-------------------|--------------------------|-------------|
| | | | 30/06/19 | 01/06/19 | פרטי חשבון עבור תאריכים: | |
| 777 | פסגה | 252,448.57 | 254,235.84 | 1,787.27 | 47.67 | 851.99 ₪ |
| 778 | גבע | 129,407.07 | 130,005.09 | 598.02 | 39.50 | 236.22 ₪ |
| 779 | שפל | 93,542.00 | 93,894.94 | 352.93 | 32.70 | 115.41 ₪ |

חלק יחסי מצריכת חשמל מגדלי קירור

| סוג תעריף | סוג צריכה | קריאה קודמת | קריאה נוכחית | סה"כ צריכה בקוט"ש | מחיר לקוט"ש בא"ג | סה"כ לתשלום |
|-----------|-----------|-------------|--------------|-------------------|--------------------------|-------------|
| | | | 30/06/19 | 01/06/19 | פרטי חשבון עבור תאריכים: | |
| 777 | פסגה | | | 204.408 | 47.67 | 97.44 ₪ |
| 778 | גבע | | | 70.181 | 39.50 | 27.72 ₪ |
| 779 | שפל | | | 37.063 | 32.70 | 12.12 ₪ |

סה"כ לדירה:

| פסגה | גבע | שפל | סה"כ | שיא ביקוש |
|----------|----------|----------|------------|-----------|
| 1,991.68 | 668.20 | 390.00 | 3,049.88 | 8.44 |
| ₪ 949.43 | ₪ 263.94 | ₪ 127.53 | ₪ 1,340.90 | |

סה"כ צריכה

סה"כ לתשלום

| | | |
|------------|----------------------------------|--------------|
| 195.61 ₪ | תשלום קבוע | |
| 0.00 ₪ | תשלום עבור גודל חיבור בKVA (0x0) | |
| 1,536.51 ₪ | סה"כ לתשלום | לא כולל מע"מ |

התפלגות חיוב בש"ח לפי תע"ז

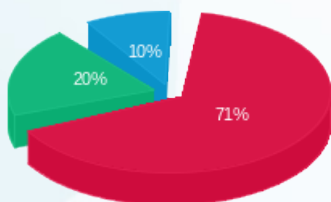

פסגה (949.43 ₪) 71%
גבע (263.94 ₪) 20%
שפל (127.53 ₪) 10%

הסטוריית צריכה בקוט"ש

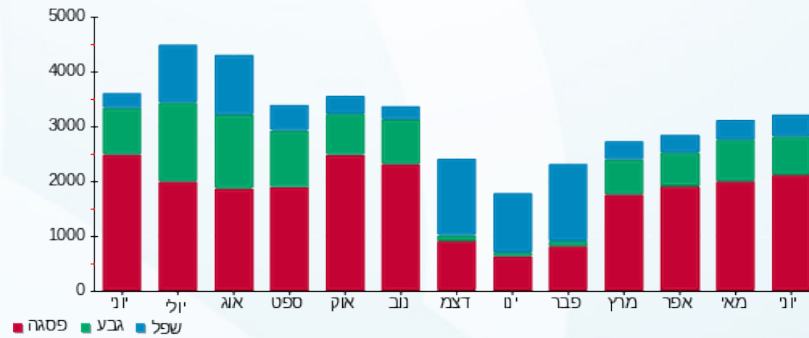



17/07/19

תאריך הפקדה:

שם דייר: 203- פלומר

30/06/19

תאריך קריאה נוכחית:

שם אתר: קניון אבנת

01/06/19

תאריך קריאה קודמת:

לקוח/ה נכבד/ה, אנו מתכבדים להגיש את חישוב צריכת החשמל לתקופה 01/06/19 - 30/06/19:

203- פלומר - 3 - 00023699(0x0)

| סוג תעריף | סוג צריכה | קריאה קודמת | קריאה נוכחית | סה"כ צריכה בקוט"ש | מחיר לקוט"ש בא"ג | סה"כ לתשלום |
|-----------|-----------|-------------|--------------|-------------------|--------------------------|-------------|
| | | | 30/06/19 | 01/06/19 | פרטי חשבון עבור תאריכים: | |
| 777 | פסגה | 217,278.47 | 218,500.88 | 1,222.41 | 47.67 | 582.72 ₪ |
| 778 | גבע | 131,670.64 | 132,082.14 | 411.50 | 39.50 | 162.54 ₪ |
| 779 | שפל | 62,379.41 | 62,747.37 | 367.96 | 32.70 | 120.32 ₪ |

חלק יחסי מצריכת חשמל מגדלי קירור

| סוג תעריף | סוג צריכה | קריאה קודמת | קריאה נוכחית | סה"כ צריכה בקוט"ש | מחיר לקוט"ש בא"ג | סה"כ לתשלום |
|-----------|-----------|-------------|--------------|-------------------|--------------------------|-------------|
| | | | 30/06/19 | 01/06/19 | פרטי חשבון עבור תאריכים: | |
| 777 | פסגה | | | 168.336 | 47.67 | 80.25 ₪ |
| 778 | גבע | | | 57.796 | 39.50 | 22.83 ₪ |
| 779 | שפל | | | 30.523 | 32.70 | 9.98 ₪ |

סה"כ לדירה:

| פסגה | גבע | שפל | סה"כ | שיא ביקוש |
|----------|----------|----------|----------|-----------|
| 1,390.75 | 469.29 | 398.48 | 2,258.52 | 6.97 |
| ₪ 662.97 | ₪ 185.37 | ₪ 130.30 | ₪ 978.64 | |

סה"כ צריכה
סה"כ לתשלום

| | | |
|------------|----------------------------------|--------------|
| 195.61 ₪ | תשלום קבוע | |
| 0.00 ₪ | תשלום עבור גודל חיבור בKVA (0x0) | |
| 1,174.25 ₪ | סה"כ לתשלום | לא כולל מע"מ |

התפלגות חיוב בש"ח לפי תע"ז

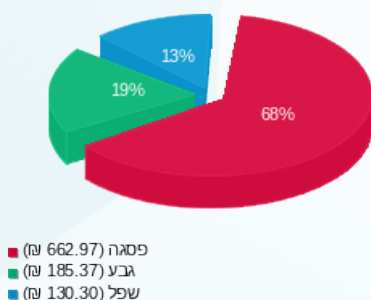

הסטוריית צריכה בקוט"ש

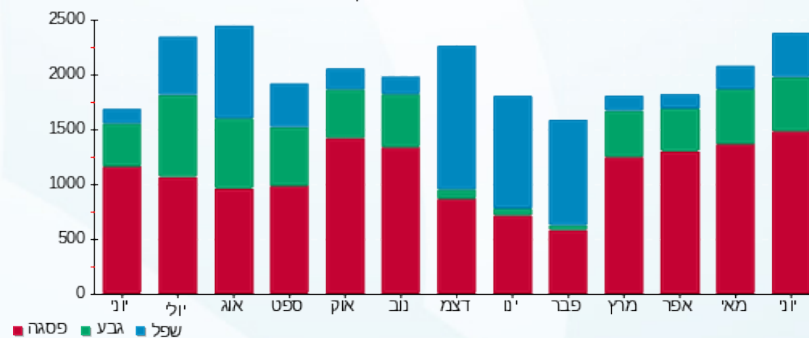



17/07/19

תאריך הפקדה:

שם דייר: 204 - סולתם

30/06/19

תאריך קריאה נוכחית:

שם אתר: קניון אבנת

01/06/19

תאריך קריאה קודמת:

לקוח/ה נכבד/ה, אנו מתכבדים להגיש את חישוב צריכת החשמל לתקופה 01/06/19 - 30/06/19:

סולתם - 7 - 00023699(0x0)

| סוג תעריף | סוג צריכה | קריאה קודמת | קריאה נוכחית | סה"כ צריכה בקוט"ש | מחיר לקוט"ש בא"ג | סה"כ לתשלום |
|-----------|-----------|-------------|--------------|-------------------|--------------------------|-------------|
| | | | 30/06/19 | 01/06/19 | פרטי חשבון עבור תאריכים: | |
| 777 | פסגה | 242,759.11 | 243,553.35 | 794.24 | 47.67 | 378.61 ₪ |
| 778 | גבע | 132,903.88 | 133,116.72 | 212.85 | 39.50 | 84.07 ₪ |
| 779 | שפל | 69,909.13 | 70,174.82 | 265.70 | 32.70 | 86.88 ₪ |

חלק יחסי מצריכת חשמל מגדלי קירור

| סוג תעריף | סוג צריכה | קריאה קודמת | קריאה נוכחית | סה"כ צריכה בקוט"ש | מחיר לקוט"ש בא"ג | סה"כ לתשלום |
|-----------|-----------|-------------|--------------|-------------------|--------------------------|-------------|
| | | | 30/06/19 | 01/06/19 | פרטי חשבון עבור תאריכים: | |
| 777 | פסגה | | | 296.592 | 47.67 | 141.39 ₪ |
| 778 | גבע | | | 101.831 | 39.50 | 40.22 ₪ |
| 779 | שפל | | | 53.778 | 32.70 | 17.59 ₪ |

סה"כ לדירה:

| פסגה | גבע | שפל | סה"כ | שיא ביקוש |
|----------|----------|----------|----------|-----------|
| 1,090.83 | 314.68 | 319.47 | 1,724.98 | 7.81 |
| ₪ 520.00 | ₪ 124.30 | ₪ 104.47 | ₪ 748.77 | |

סה"כ צריכה

סה"כ לתשלום

| | | |
|----------|----------------------------------|--------------|
| 195.61 ₪ | תשלום קבוע | |
| 0.00 ₪ | תשלום עבור גודל חיבור בKVA (0x0) | |
| 944.38 ₪ | סה"כ לתשלום | לא כולל מע"מ |

התפלגות חיוב בש"ח לפי תע"ז

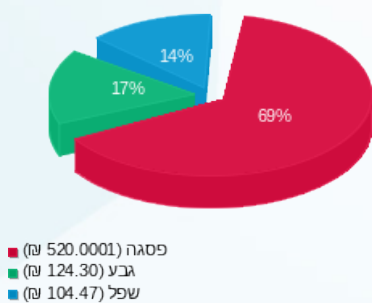

הסטוריית צריכה בקוט"ש

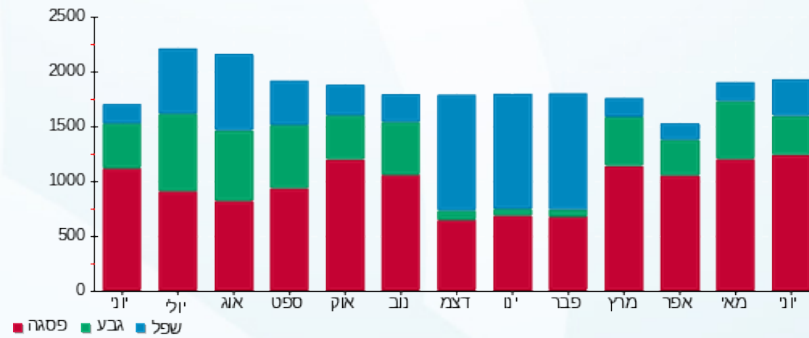

17/07/19 תאריך הפקה:
 30/06/19 תאריך קריאה נוכחית:
 01/06/19 תאריך קריאה קודמת:

שם דייר: 209-הדור השלישי
 שם אתר: קניון אבנת

לקוח/ה נכבד/ה, אנו מתכבדים להגיש את חישוב צריכת החשמל לתקופה 01/06/19 - 30/06/19:

209-הדור השלישי - 4 - 00013177(0x0)

| סוג תעריף | סוג צריכה | קריאה קודמת | קריאה נוכחית | סה"כ צריכה בקוט"ש | מחיר לקוט"ש בא"ג | סה"כ לתשלום |
|-----------|-----------|-------------|--------------|-------------------|--------------------------|-------------|
| | | | 30/06/19 | 01/06/19 | פרטי חשבון עבור תאריכים: | |
| 777 | פסגה | 156,914.73 | 158,734.37 | 1,819.64 | 47.67 | 867.42 ₪ |
| 778 | גבע | 57,224.68 | 57,759.14 | 534.46 | 39.50 | 211.11 ₪ |
| 779 | שפל | 64,688.86 | 64,951.37 | 262.52 | 32.70 | 85.84 ₪ |

חלק יחסי מצריכת חשמל מגדלי קירור

| סוג תעריף | סוג צריכה | קריאה קודמת | קריאה נוכחית | סה"כ צריכה בקוט"ש | מחיר לקוט"ש בא"ג | סה"כ לתשלום |
|-----------|-----------|-------------|--------------|-------------------|--------------------------|-------------|
| | | | 30/06/19 | 01/06/19 | פרטי חשבון עבור תאריכים: | |
| 777 | פסגה | | | 376.752 | 47.67 | 179.60 ₪ |
| 778 | גבע | | | 129.353 | 39.50 | 51.09 ₪ |
| 779 | שפל | | | 68.313 | 32.70 | 22.34 ₪ |

סה"כ לדירה:

| פסגה | גבע | שפל | סה"כ | שיא ביקוש |
|------------|----------|----------|------------|-----------|
| 2,196.39 | 663.81 | 330.83 | 3,191.03 | 8.45 |
| ₪ 1,047.02 | ₪ 262.21 | ₪ 108.18 | ₪ 1,417.41 | |

סה"כ צריכה
 סה"כ לתשלום

| | | |
|------------|----------------------------------|--------------|
| 195.61 ₪ | תשלום קבוע | |
| 0.00 ₪ | תשלום עבור גודל חיבור בKVA (0x0) | |
| 1,613.02 ₪ | סה"כ לתשלום | לא כולל מע"מ |

התפלגות חיוב בש"ח לפי תע"ז

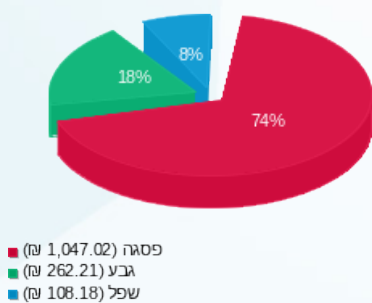

הסטוריית צריכה בקוט"ש

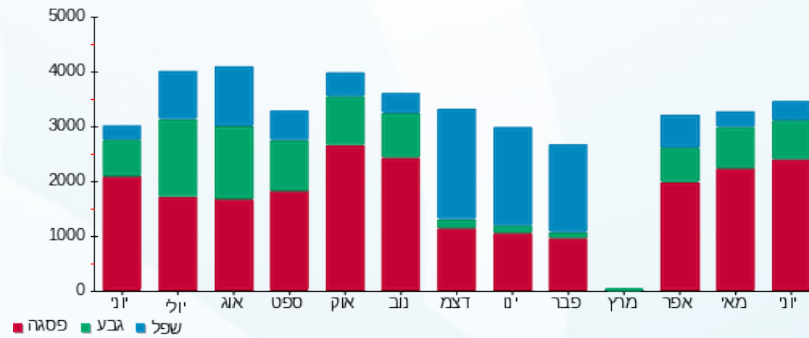



17/07/19

תאריך הפקדה:

שם דייר: 210- גויה

30/06/19

תאריך קריאה נוכחית:

שם אתר: קניון אבנת

01/06/19

תאריך קריאה קודמת:

לקוח/ה נכבד/ה, אנו מתכבדים להגיש את חישוב צריכת החשמל לתקופה 01/06/19 - 30/06/19:

210- גויה - 2 - 00013177(0x0)

| סוג תעריף | סוג צריכה | קריאה קודמת | קריאה נוכחית | סה"כ צריכה בקוט"ש | מחיר לקוט"ש בא"ג | סה"כ לתשלום |
|--------------------------|-----------|-------------|--------------|-------------------|------------------|-------------|
| פרטי חשבון עבור תאריכים: | | | | | | |
| 777 | פסגה | 01/06/19 | 30/06/19 | 706.27 | 47.67 | 336.68 ₪ |
| 778 | גבע | 28,837.30 | 29,057.38 | 220.08 | 39.50 | 86.93 ₪ |
| 779 | שפל | 31,796.32 | 31,878.98 | 82.66 | 32.70 | 27.03 ₪ |

חלק יחסי מצריכת חשמל מגדלי קירור

| סוג תעריף | סוג צריכה | קריאה קודמת | קריאה נוכחית | סה"כ צריכה בקוט"ש | מחיר לקוט"ש בא"ג | סה"כ לתשלום |
|--------------------------|-----------|-------------|--------------|-------------------|------------------|-------------|
| פרטי חשבון עבור תאריכים: | | | | | | |
| 777 | פסגה | 01/06/19 | 30/06/19 | 244.488 | 47.67 | 116.55 ₪ |
| 778 | גבע | | | 83.942 | 39.50 | 33.16 ₪ |
| 779 | שפל | | | 44.330 | 32.70 | 14.50 ₪ |

סה"כ לדירה:

| פסגה | גבע | שפל | סה"כ | שיא ביקוש |
|----------|----------|---------|----------|-----------|
| 950.76 | 304.03 | 126.99 | 1,381.77 | 5.39 |
| ₪ 453.23 | ₪ 120.09 | ₪ 41.53 | ₪ 614.84 | |

סה"כ צריכה
סה"כ לתשלום

| | | |
|----------|----------------------------------|--------------|
| 195.61 ₪ | תשלום קבוע | |
| 0.00 ₪ | תשלום עבור גודל חיבור בKVA (0x0) | |
| 810.45 ₪ | סה"כ לתשלום | לא כולל מע"מ |

התפלגות חיוב בש"ח לפי תע"ז

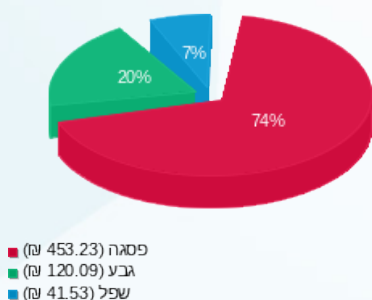

הסטוריית צריכה בקוט"ש

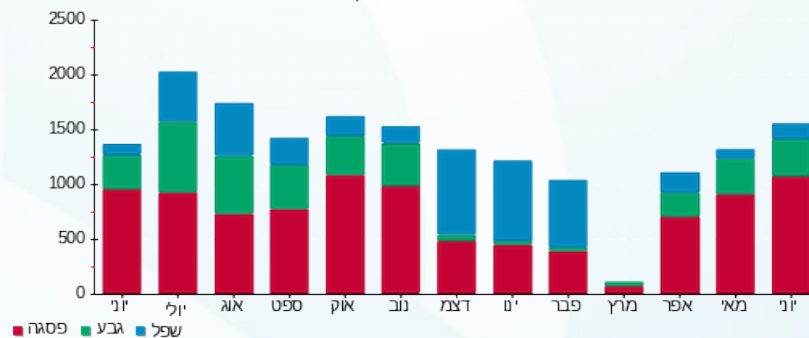



17/07/19

תאריך הפקה:

שם דייר: 211-סבון של פעם

30/06/19

תאריך קריאה נוכחית:

שם אתר: קניון אבנת

01/06/19

תאריך קריאה קודמת:

לקוח/ה נכבד/ה, אנו מתכבדים להגיש את חישוב צריכת החשמל לתקופה 01/06/19 - 30/06/19:

211-סבון של פעם - 8 - 00023699 (0x0)

| סוג תעריף | סוג צריכה | קריאה קודמת | קריאה נוכחית | סה"כ צריכה בקוט"ש | מחיר לקוט"ש בא"ג | סה"כ לתשלום |
|-----------|-----------|-------------|--------------|-------------------|--------------------------|-------------|
| | | | 01/06/19 | 30/06/19 | פרטי חשבון עבור תאריכים: | |
| 777 | פסגה | 219,640.30 | 221,189.98 | 1,549.68 | 47.67 | 738.73 ₪ |
| 778 | גבע | 109,752.71 | 110,268.43 | 515.71 | 39.50 | 203.71 ₪ |
| 779 | שפל | 79,525.67 | 79,766.25 | 240.58 | 32.70 | 78.67 ₪ |

חלק יחסי מצריכת חשמל מגדלי קירור

| סוג תעריף | סוג צריכה | קריאה קודמת | קריאה נוכחית | סה"כ צריכה בקוט"ש | מחיר לקוט"ש בא"ג | סה"כ לתשלום |
|-----------|-----------|-------------|--------------|-------------------|--------------------------|-------------|
| | | | 01/06/19 | 30/06/19 | פרטי חשבון עבור תאריכים: | |
| 777 | פסגה | | | 216.432 | 47.67 | 103.17 ₪ |
| 778 | גבע | | | 74.309 | 39.50 | 29.35 ₪ |
| 779 | שפל | | | 39.243 | 32.70 | 12.83 ₪ |

סה"כ לדייר:

| פסגה | גבע | שפל | סה"כ | שיא ביקוש |
|----------|----------|---------|------------|-----------|
| 1,766.11 | 590.02 | 279.83 | 2,635.96 | 8.87 |
| ₪ 841.91 | ₪ 233.06 | ₪ 91.50 | ₪ 1,166.47 | |

סה"כ צריכה

סה"כ לתשלום

| | | |
|------------|----------------------------------|--------------|
| 195.61 ₪ | תשלום קבוע | |
| 0.00 ₪ | תשלום עבור גודל חיבור בKVA (0x0) | |
| 1,362.08 ₪ | סה"כ לתשלום | לא כולל מע"מ |

התפלגות חיוב בש"ח לפי תע"ז

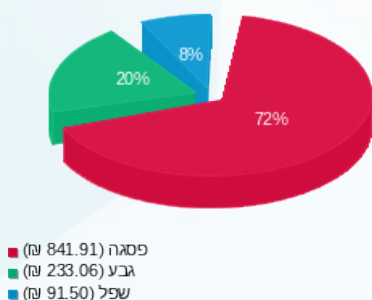

הסטוריית צריכה בקוט"ש

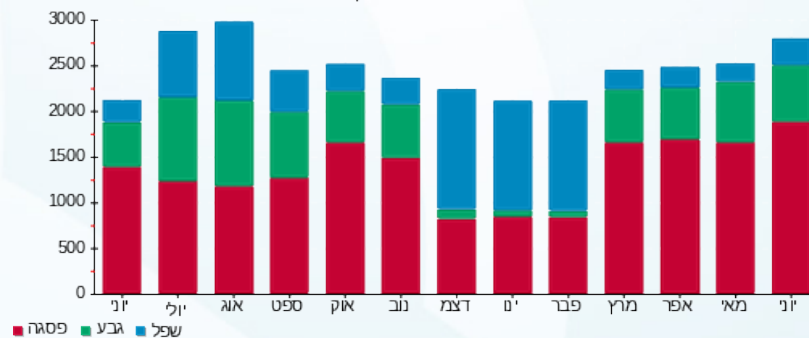



17/07/19

תאריך הפקדה:

שם דייר: 212-אירוקה

30/06/19

תאריך קריאה נוכחית:

שם אתר: קניון אבנת

01/06/19

תאריך קריאה קודמת:

לקוח/ה נכבד/ה, אנו מתכבדים להגיש את חישוב צריכת החשמל לתקופה 01/06/19 - 30/06/19:

212-אירוקה - 6 - 00023699(0x0)

| סוג תעריף | סוג צריכה | קריאה קודמת | קריאה נוכחית | סה"כ צריכה בקוט"ש | מחיר לקוט"ש בא"ג | סה"כ לתשלום |
|-----------|-----------|-------------|--------------|-------------------|--------------------------|-------------|
| | | | 30/06/19 | 01/06/19 | פרטי חשבון עבור תאריכים: | |
| 777 | פסגה | 311,577.91 | 312,759.83 | 1,181.92 | 47.67 | 563.42 ₪ |
| 778 | גבע | 207,560.06 | 207,964.56 | 404.50 | 39.50 | 159.78 ₪ |
| 779 | שפל | 128,035.47 | 128,260.41 | 224.94 | 32.70 | 73.56 ₪ |

חלק יחסי מצריכת חשמל מגדלי קירור

| סוג תעריף | סוג צריכה | קריאה קודמת | קריאה נוכחית | סה"כ צריכה בקוט"ש | מחיר לקוט"ש בא"ג | סה"כ לתשלום |
|-----------|-----------|-------------|--------------|-------------------|--------------------------|-------------|
| | | | 30/06/19 | 01/06/19 | פרטי חשבון עבור תאריכים: | |
| 777 | פסגה | | | 204.408 | 47.67 | 97.44 ₪ |
| 778 | גבע | | | 70.181 | 39.50 | 27.72 ₪ |
| 779 | שפל | | | 37.063 | 32.70 | 12.12 ₪ |

סה"כ לדייר:

| פסגה | גבע | שפל | סה"כ | שיא ביקוש |
|----------|----------|---------|----------|-----------|
| 1,386.33 | 474.68 | 262.00 | 2,123.02 | 6.50 |
| ₪ 660.86 | ₪ 187.50 | ₪ 85.68 | ₪ 934.04 | |

סה"כ צריכה
סה"כ לתשלום

| | | |
|------------|----------------------------------|--------------|
| 195.61 ₪ | תשלום קבוע | |
| 0.00 ₪ | תשלום עבור גודל חיבור בKVA (0x0) | |
| 1,129.65 ₪ | סה"כ לתשלום | לא כולל מע"מ |

התפלגות חיוב בש"ח לפי תע"ז

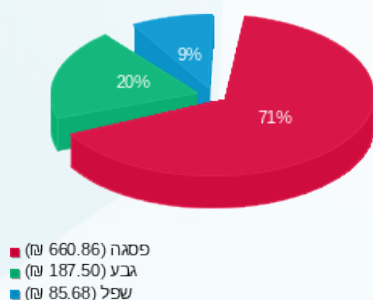

הסטוריית צריכה בקוט"ש

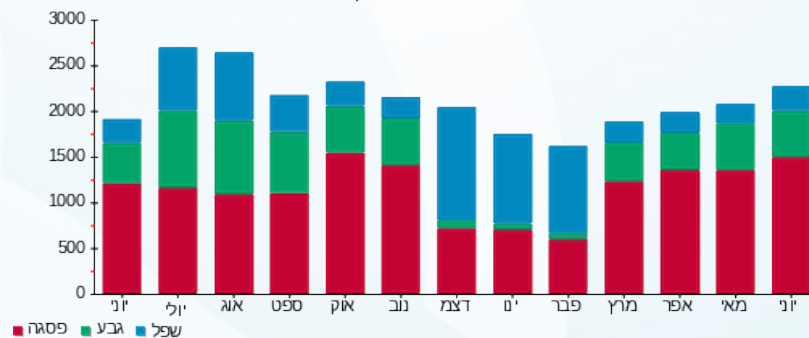

17/07/19 תאריך הפקה:
 30/06/19 תאריך קריאה נוכחית:
 01/06/19 תאריך קריאה קודמת:

שם דייר: 212.1 אוינס
 שם אתר: קניון אבנת

לקוח/ה נכבד/ה, אנו מתכבדים להגיש את חישוב צריכת החשמל לתקופה 01/06/19 - 30/06/19:

אוינס - 8 - (0x0)00013177

| סה"כ לתשלום | מחיר לקוט"ש בא"ג | סה"כ צריכה בקוט"ש | קריאה נוכחית | קריאה קודמת | סוג צריכה | סוג תעריף |
|-------------|------------------|-------------------|--------------|-------------|--------------------------|-----------|
| | | | 30/06/19 | 01/06/19 | פרטי חשבון עבור תאריכים: | |
| 79.33 ₪ | 47.67 | 166.41 | 9,847.25 | 9,680.84 | פסגה | 777 |
| 24.35 ₪ | 39.50 | 61.64 | 3,926.63 | 3,864.99 | גבע | 778 |
| 15.53 ₪ | 32.70 | 47.50 | 4,646.66 | 4,599.16 | שפל | 779 |

חלק יחסי מצריכת חשמל מגדלי קירור

| סה"כ לתשלום | מחיר לקוט"ש בא"ג | סה"כ צריכה בקוט"ש | קריאה נוכחית | קריאה קודמת | סוג צריכה | סוג תעריף |
|-------------|------------------|-------------------|--------------|-------------|--------------------------|-----------|
| | | | 30/06/19 | 01/06/19 | פרטי חשבון עבור תאריכים: | |
| 45.85 ₪ | 47.67 | 96.192 | | | פסגה | 777 |
| 13.05 ₪ | 39.50 | 33.026 | | | גבע | 778 |
| 5.70 ₪ | 32.70 | 17.442 | | | שפל | 779 |

סה"כ לדייר:

| שיא ביקוש | סה"כ | שפל | גבע | פסגה | |
|-----------|----------|---------|---------|----------|-------------|
| 0.89 | 422.21 | 64.94 | 94.67 | 262.60 | סה"כ צריכה |
| | 183.81 ₪ | 21.24 ₪ | 37.39 ₪ | 125.18 ₪ | סה"כ לתשלום |

| | | |
|----------|-----------------------------------------|---------------------|
| 195.61 ₪ | תשלום קבוע | |
| 0.00 ₪ | תשלום עבור גודל חיבור בKVA (0x0) | |
| 379.42 ₪ | סה"כ לתשלום | לא כולל מע"מ |

התפלגות חיוב בש"ח לפי תע"ז

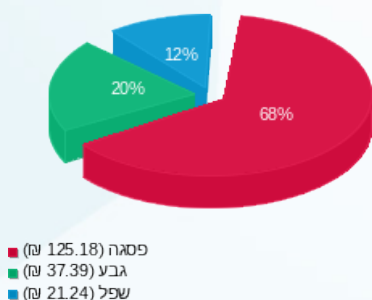

הסטוריית צריכה בקוט"ש

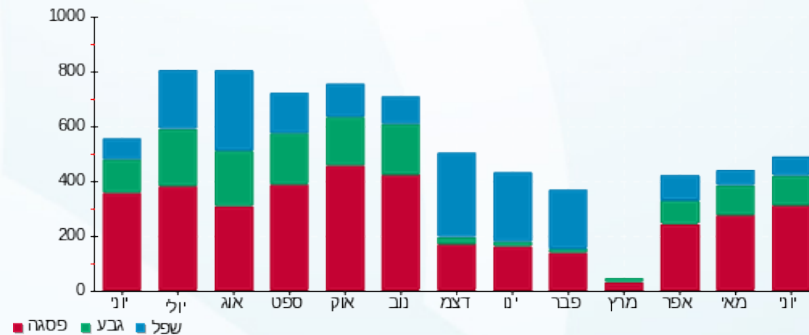



17/07/19

תאריך הפקה:

שם דייר: 213.1- סמארט

30/06/19

תאריך קריאה נוכחית:

שם אתר: קניון אבנת

01/06/19

תאריך קריאה קודמת:

לקוח/ה נכבד/ה, אנו מתכבדים להגיש את חישוב צריכת החשמל לתקופה 01/06/19 - 30/06/19:

213.1- סמארט - 2 - 00024322(0x0)

| סוג תעריף | סוג צריכה | קריאה קודמת | קריאה נוכחית | סה"כ צריכה בקוט"ש | מחיר לקוט"ש בא"ג | סה"כ לתשלום |
|-----------|-----------|-------------|--------------|-------------------|--------------------------|-------------|
| | | | 30/06/19 | 01/06/19 | פרטי חשבון עבור תאריכים: | |
| 777 | פסגה | 315,068.61 | 315,820.39 | 751.78 | 47.67 | 358.37 ₪ |
| 778 | גבע | 238,680.50 | 238,966.19 | 285.69 | 39.50 | 112.85 ₪ |
| 779 | שפל | 297,097.06 | 297,246.79 | 149.73 | 32.70 | 48.96 ₪ |

חלק יחסי מצריכת חשמל מגדלי קירור

| סוג תעריף | סוג צריכה | קריאה קודמת | קריאה נוכחית | סה"כ צריכה בקוט"ש | מחיר לקוט"ש בא"ג | סה"כ לתשלום |
|-----------|-----------|-------------|--------------|-------------------|--------------------------|-------------|
| | | | 30/06/19 | 01/06/19 | פרטי חשבון עבור תאריכים: | |
| 777 | פסגה | | | 156.312 | 47.67 | 74.51 ₪ |
| 778 | גבע | | | 53.668 | 39.50 | 21.20 ₪ |
| 779 | שפל | | | 28.342 | 32.70 | 9.27 ₪ |

סה"כ לדייר:

| פסגה | גבע | שפל | סה"כ | שיא ביקוש |
|----------|----------|---------|----------|-----------|
| 908.09 | 339.36 | 178.08 | 1,425.53 | 4.38 |
| ₪ 432.89 | ₪ 134.05 | ₪ 58.23 | ₪ 625.17 | |

סה"כ צריכה

סה"כ לתשלום

| | | |
|----------|----------------------------------|--------------|
| 195.61 ₪ | תשלום קבוע | |
| 0.00 ₪ | תשלום עבור גודל חיבור בKVA (0x0) | |
| 820.78 ₪ | סה"כ לתשלום | לא כולל מע"מ |

התפלגות חיוב בש"ח לפי תע"ז

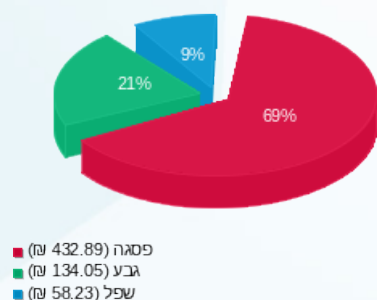

הסטוריית צריכה בקוט"ש

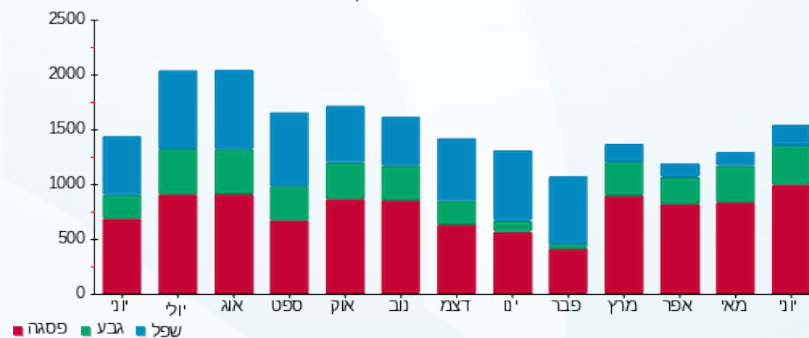



17/07/19 תאריך הפקה:
 30/06/19 תאריך קריאה נוכחית:
 01/06/19 תאריך קריאה קודמת:

שם דייר: 213.2 רולדין
שם אתר: קניון אבנת

לקוח/ה נכבד/ה, אנו מתכבדים להגיש את חישוב צריכת החשמל לתקופה 01/06/19 - 30/06/19:

213.2 רולדין - 4 - 00024322(0x0)

| סוג תעריף | סוג צריכה | קריאה קודמת | קריאה נוכחית | סה"כ צריכה בקוט"ש | מחיר לקוט"ש בא"ג | סה"כ לתשלום |
|--------------------------|-----------|-------------|--------------|-------------------|------------------|-------------|
| פרטי חשבון עבור תאריכים: | | | | | | |
| | | 01/06/19 | 30/06/19 | | | |
| 777 | פסגה | 430,288.73 | 436,295.08 | 6,006.35 | 47.67 | 2,863.23 ₪ |
| 778 | גבע | 258,543.47 | 260,648.98 | 2,105.51 | 39.50 | 831.68 ₪ |
| 779 | שפל | 317,593.77 | 321,966.78 | 4,373.01 | 32.70 | 1,429.97 ₪ |

חלק יחסי מצריכת חשמל מגדלי קירור

| סוג תעריף | סוג צריכה | קריאה קודמת | קריאה נוכחית | סה"כ צריכה בקוט"ש | מחיר לקוט"ש בא"ג | סה"כ לתשלום |
|--------------------------|-----------|-------------|--------------|-------------------|------------------|-------------|
| פרטי חשבון עבור תאריכים: | | | | | | |
| | | 01/06/19 | 30/06/19 | | | |
| 777 | פסגה | | | 316.632 | 47.67 | 150.94 ₪ |
| 778 | גבע | | | 108.712 | 39.50 | 42.94 ₪ |
| 779 | שפל | | | 57.412 | 32.70 | 18.77 ₪ |

חלק יחסי מצריכת חשמל מגדלי קירור

| סוג תעריף | סוג צריכה | קריאה קודמת | קריאה נוכחית | סה"כ צריכה בקוט"ש | מחיר לקוט"ש בא"ג | סה"כ לתשלום |
|--------------------------|-----------|-------------|--------------|-------------------|------------------|-------------|
| פרטי חשבון עבור תאריכים: | | | | | | |
| | | 01/06/19 | 30/06/19 | | | |
| 517 | | | | 745.17 | 49.32 | 367.52 ₪ |

חלק יחסי מצריכת חשמל מגדלי קירור

סה"כ לדייר:

| פסגה | גבע | שפל | סה"כ | שיא ביקוש |
|------------|----------|------------|------------|-----------|
| 6,322.99 | 2,214.22 | 4,430.42 | 12,967.63 | 35.84 |
| ₪ 3,014.17 | ₪ 874.62 | ₪ 1,448.75 | ₪ 5,337.53 | |

סה"כ צריכה
סה"כ לתשלום

| | | |
|------------|----------------------------------------|---------------------|
| 195.61 ₪ | תשלום קבוע | |
| 0.00 ₪ | תשלום עבור גודל חיבור KVA (0x0) | |
| 5,900.66 ₪ | סה"כ לתשלום | לא כולל מע"מ |





התפלגות חיוב בש"ח לפי תעו"ז

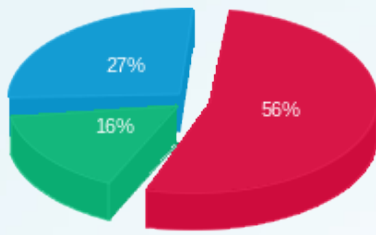

■ פסגה (3,014.17 ש"ח)
■ גבע (874.62 ש"ח)
■ שפל (1,448.75 ש"ח)

הסטוריית צריכה בקוט"ש

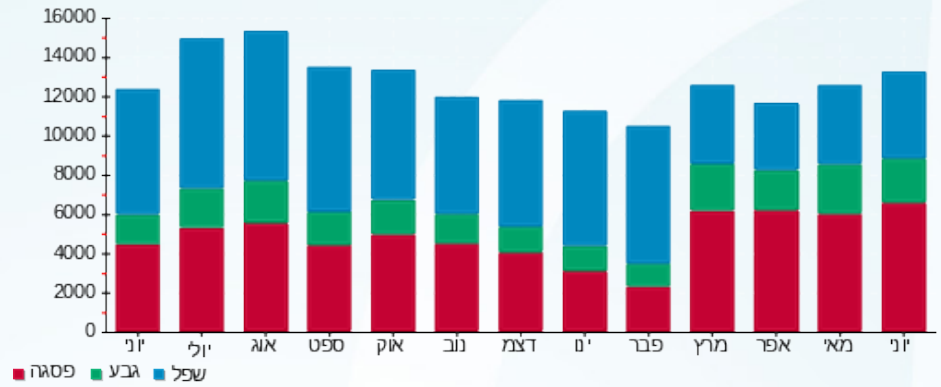

17/07/19 תאריך הפקה:
 30/06/19 תאריך קריאה נוכחית:
 01/06/19 תאריך קריאה קודמת:

שם דייר: 215-214-דונה ויקטוריה
 שם אתר: קניון אבנת

לקוח/ה נכבד/ה, אנו מתכבדים להגיש את חישוב צריכת החשמל לתקופה 01/06/19 - 30/06/19:

215-214-דונה ויקטוריה - 1 - 00024320(0x0)

| סוג תעריף | סוג צריכה | קריאה קודמת | קריאה נוכחית | סה"כ צריכה בקוט"ש | מחיר לקוט"ש בא"ג | סה"כ לתשלום |
|--------------------------|-----------|-------------|--------------|-------------------|------------------|-------------|
| פרטי חשבון עבור תאריכים: | | | 01/06/19 | 30/06/19 | | |
| 777 | פסגה | 314,327.15 | 315,757.85 | 1,430.70 | 47.67 | 682.01 ₪ |
| 778 | גבע | 175,522.40 | 175,953.53 | 431.14 | 39.50 | 170.30 ₪ |
| 779 | שפל | 117,724.29 | 118,063.06 | 338.76 | 32.70 | 110.78 ₪ |

חלק יחסי מצריכת חשמל מגדלי קירור

| סוג תעריף | סוג צריכה | קריאה קודמת | קריאה נוכחית | סה"כ צריכה בקוט"ש | מחיר לקוט"ש בא"ג | סה"כ לתשלום |
|--------------------------|-----------|-------------|--------------|-------------------|------------------|-------------|
| פרטי חשבון עבור תאריכים: | | | 01/06/19 | 30/06/19 | | |
| 777 | פסגה | | | 444.888 | 47.67 | 212.08 ₪ |
| 778 | גבע | | | 152.747 | 39.50 | 60.34 ₪ |
| 779 | שפל | | | 80.667 | 32.70 | 26.38 ₪ |

סה"כ לדירה:

| פסגה | גבע | שפל | סה"כ | שיא ביקוש |
|----------|----------|----------|------------|-----------|
| 1,875.58 | 583.88 | 419.43 | 2,878.90 | 9.30 |
| ₪ 894.09 | ₪ 230.63 | ₪ 137.15 | ₪ 1,261.88 | |

סה"כ צריכה
 סה"כ לתשלום

| | | |
|------------|----------------------------------|--------------|
| 195.61 ₪ | תשלום קבוע | |
| 0.00 ₪ | תשלום עבור גודל חיבור בKVA (0x0) | |
| 1,457.49 ₪ | סה"כ לתשלום | לא כולל מע"מ |

התפלגות חיוב בש"ח לפי תע"ז

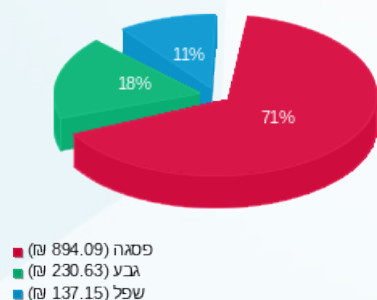

הסטוריית צריכה בקוט"ש

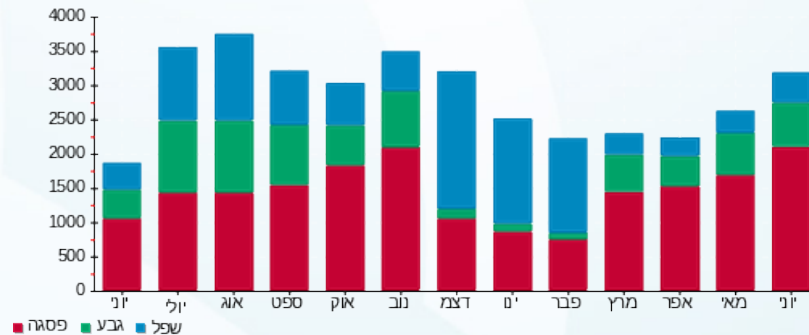

17/07/19 תאריך הפקה:
 30/06/19 תאריך קריאה נוכחית:
 01/06/19 תאריך קריאה קודמת:

שם דייר: 216-ניין ווסט
 שם אתר: קניון אבנת

לקוח/ה נכבד/ה, אנו מתכבדים להגיש את חישוב צריכת החשמל לתקופה 01/06/19 - 30/06/19:

216-ניין ווסט - 6 - 00024322(0x0)

| סוג תעריף | סוג צריכה | קריאה קודמת | קריאה נוכחית | סה"כ צריכה בקוט"ש | מחיר לקוט"ש בא"ג | סה"כ לתשלום |
|-----------|-----------|-------------|--------------|-------------------|--------------------------|-------------|
| | | | 30/06/19 | 01/06/19 | פרטי חשבון עבור תאריכים: | |
| 777 | פסגה | 273,045.00 | 274,568.53 | 1,523.53 | 47.67 | 726.27 ₪ |
| 778 | גבע | 149,838.60 | 150,347.70 | 509.10 | 39.50 | 201.09 ₪ |
| 779 | שפל | 121,430.90 | 121,808.24 | 377.34 | 32.70 | 123.39 ₪ |

חלק יחסי מצריכת חשמל מגדלי קירור

| סוג תעריף | סוג צריכה | קריאה קודמת | קריאה נוכחית | סה"כ צריכה בקוט"ש | מחיר לקוט"ש בא"ג | סה"כ לתשלום |
|-----------|-----------|-------------|--------------|-------------------|--------------------------|-------------|
| | | | 30/06/19 | 01/06/19 | פרטי חשבון עבור תאריכים: | |
| 777 | פסגה | | | 304.608 | 47.67 | 145.21 ₪ |
| 778 | גבע | | | 104.584 | 39.50 | 41.31 ₪ |
| 779 | שפל | | | 55.231 | 32.70 | 18.06 ₪ |

סה"כ לדירה:

| פסגה | גבע | שפל | סה"כ | שיא ביקוש |
|----------|----------|----------|------------|-----------|
| 1,828.14 | 613.68 | 432.57 | 2,874.39 | 8.71 |
| ₪ 871.47 | ₪ 242.40 | ₪ 141.45 | ₪ 1,255.33 | |

סה"כ צריכה
 סה"כ לתשלום

| | | |
|------------|-----------------------------------------|---------------------|
| 195.61 ₪ | תשלום קבוע | |
| 0.00 ₪ | תשלום עבור גודל חיבור בKVA (0x0) | |
| 1,450.94 ₪ | סה"כ לתשלום | לא כולל מע"מ |

התפלגות חיוב בש"ח לפי תע"ז

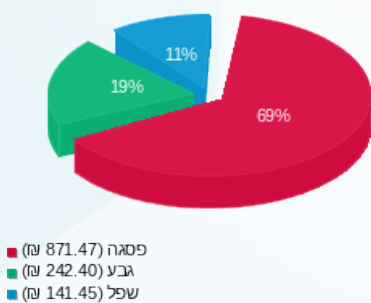

הסטוריית צריכה בקוט"ש

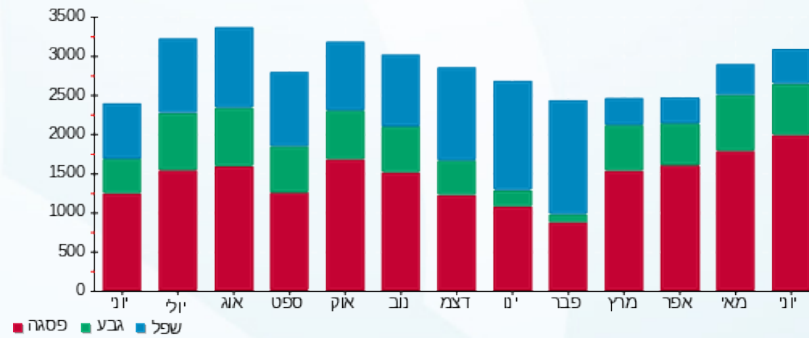

17/07/19 תאריך הפקה:
 30/06/19 תאריך קריאה נוכחית:
 01/06/19 תאריך קריאה קודמת:

שם דייר: 217-נעלי נימרוד
 שם אתר: קניון אבנת

לקוח/ה נכבד/ה, אנו מתכבדים להגיש את חישוב צריכת החשמל לתקופה 01/06/19 - 30/06/19:

217-נעלי נימרוד - 1 - 00024322(0x0)

| סוג תעריף | סוג צריכה | קריאה קודמת | קריאה נוכחית | סה"כ צריכה בקוט"ש | מחיר לקוט"ש בא"ג | סה"כ לתשלום |
|-----------|-----------|-------------|--------------|-------------------|--------------------------|-------------|
| | | | 30/06/19 | 01/06/19 | פרטי חשבון עבור תאריכים: | |
| 777 | פסגה | 205,193.74 | 206,089.12 | 895.38 | 47.67 | 426.83 ₪ |
| 778 | גבע | 120,780.32 | 121,063.94 | 283.62 | 39.50 | 112.03 ₪ |
| 779 | שפל | 69,928.30 | 70,055.24 | 126.94 | 32.70 | 41.51 ₪ |

חלק יחסי מצריכת חשמל מגדלי קירור

| סוג תעריף | סוג צריכה | קריאה קודמת | קריאה נוכחית | סה"כ צריכה בקוט"ש | מחיר לקוט"ש בא"ג | סה"כ לתשלום |
|-----------|-----------|-------------|--------------|-------------------|--------------------------|-------------|
| | | | 30/06/19 | 01/06/19 | פרטי חשבון עבור תאריכים: | |
| 777 | פסגה | | | 304.608 | 47.67 | 145.21 ₪ |
| 778 | גבע | | | 104.584 | 39.50 | 41.31 ₪ |
| 779 | שפל | | | 55.231 | 32.70 | 18.06 ₪ |

סה"כ לדירה:

| פסגה | גבע | שפל | סה"כ | שיא ביקוש |
|----------|----------|---------|----------|-----------|
| 1,199.99 | 388.21 | 182.17 | 1,770.37 | 7.08 |
| ₪ 572.03 | ₪ 153.34 | ₪ 59.57 | ₪ 784.95 | |

סה"כ צריכה
 סה"כ לתשלום

| | | |
|----------|-----------------------------------------|---------------------|
| 195.61 ₪ | תשלום קבוע | |
| 0.00 ₪ | תשלום עבור גודל חיבור בKVA (0x0) | |
| 980.56 ₪ | סה"כ לתשלום | לא כולל מע"מ |

התפלגות חיוב בש"ח לפי תע"ז

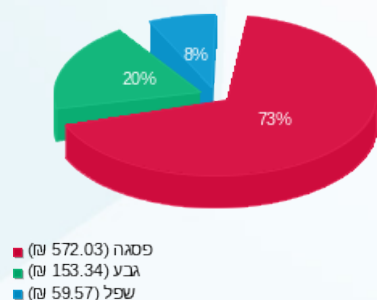

הסטוריית צריכה בקוט"ש

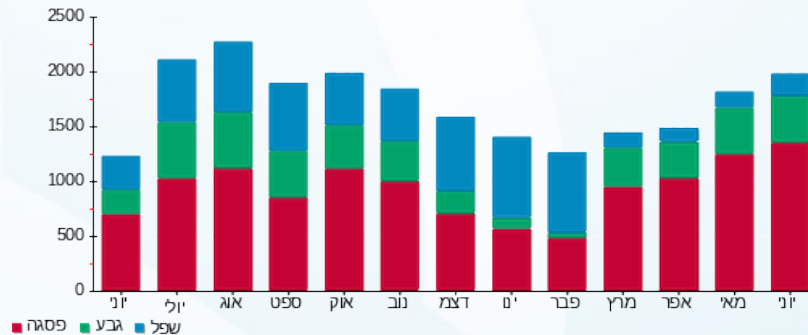



17/07/19

תאריך הפקה:

שם דייר: 218 - 219-פייר קרדן

30/06/19

תאריך קריאה נוכחית:

שם אתר: קניון אבנת

01/06/19

תאריך קריאה קודמת:

לקוח/ה נכבד/ה, אנו מתכבדים להגיש את חישוב צריכת החשמל לתקופה 01/06/19 - 30/06/19:

218 - 219-פייר קרדן - 5 - 00024322(0x0)

| סוג תעריף | סוג צריכה | קריאה קודמת | קריאה נוכחית | סה"כ צריכה בקוט"ש | מחיר לקוט"ש בא"ג | סה"כ לתשלום |
|-----------|-----------|-------------|--------------|-------------------|--------------------------|-------------|
| | | | 01/06/19 | 30/06/19 | פרטי חשבון עבור תאריכים: | |
| 777 | פסגה | 466,319.65 | 468,704.12 | 2,384.46 | 47.67 | 1,136.67 ₪ |
| 778 | גבע | 256,198.89 | 257,016.20 | 817.31 | 39.50 | 322.84 ₪ |
| 779 | שפל | 156,261.24 | 156,580.05 | 318.81 | 32.70 | 104.25 ₪ |

חלק יחסי מצריכת חשמל מגדלי קירור

| סוג תעריף | סוג צריכה | קריאה קודמת | קריאה נוכחית | סה"כ צריכה בקוט"ש | מחיר לקוט"ש בא"ג | סה"כ לתשלום |
|-----------|-----------|-------------|--------------|-------------------|--------------------------|-------------|
| | | | 01/06/19 | 30/06/19 | פרטי חשבון עבור תאריכים: | |
| 777 | פסגה | | | 625.248 | 47.67 | 298.06 ₪ |
| 778 | גבע | | | 214.672 | 39.50 | 84.80 ₪ |
| 779 | שפל | | | 113.370 | 32.70 | 37.07 ₪ |

סה"כ לדייר:

| פסגה | גבע | שפל | סה"כ | שיא ביקוש |
|------------|----------|----------|------------|-----------|
| 3,009.71 | 1,031.98 | 432.18 | 4,473.88 | 17.25 |
| 1,434.73 ₪ | 407.63 ₪ | 141.32 ₪ | 1,983.69 ₪ | |

סה"כ צריכה

סה"כ לתשלום

| | | |
|------------|----------------------------------|--------------|
| 195.61 ₪ | תשלום קבוע | |
| 0.00 ₪ | תשלום עבור גודל חיבור בKVA (0x0) | |
| 2,179.30 ₪ | סה"כ לתשלום | לא כולל מע"מ |

התפלגות חיוב בש"ח לפי תע"ז

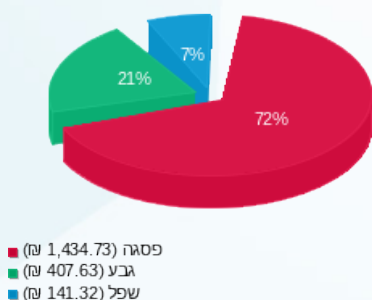

הסטוריית צריכה בקוט"ש

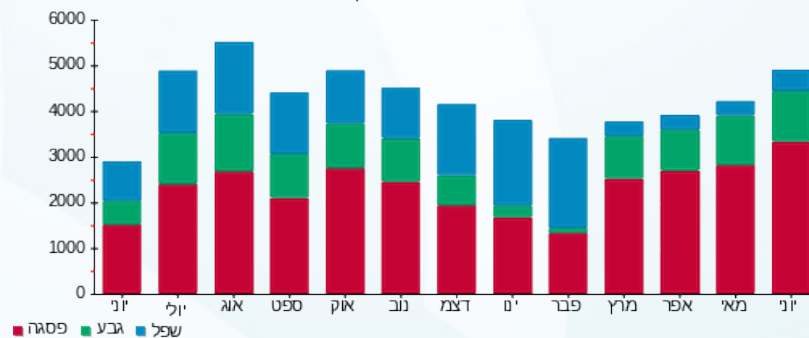



17/07/19

תאריך הפקה:

שם דייר: 220-הגרה

30/06/19

תאריך קריאה נוכחית:

שם אתר: קניון אבנת

01/06/19

תאריך קריאה קודמת:

לקוח/ה נכבד/ה, אנו מתכבדים להגיש את חישוב צריכת החשמל לתקופה 01/06/19 - 30/06/19:

220-הגרה - 7 - 00024320(0x0)

| סוג תעריף | סוג צריכה | קריאה קודמת | קריאה נוכחית | סה"כ צריכה בקוט"ש | מחיר לקוט"ש בא"ג | סה"כ לתשלום |
|-----------|-----------|-------------|--------------|-------------------|--------------------------|-------------|
| | | | 30/06/19 | 01/06/19 | פרטי חשבון עבור תאריכים: | |
| 777 | פסגה | 138,275.94 | 139,177.96 | 902.03 | 47.67 | 430.00 ₪ |
| 778 | גבע | 67,499.30 | 67,782.58 | 283.27 | 39.50 | 111.89 ₪ |
| 779 | שפל | 42,459.88 | 42,579.12 | 119.24 | 32.70 | 38.99 ₪ |

חלק יחסי מצריכת חשמל מגדלי קירור

| סוג תעריף | סוג צריכה | קריאה קודמת | קריאה נוכחית | סה"כ צריכה בקוט"ש | מחיר לקוט"ש בא"ג | סה"כ לתשלום |
|-----------|-----------|-------------|--------------|-------------------|--------------------------|-------------|
| | | | 30/06/19 | 01/06/19 | פרטי חשבון עבור תאריכים: | |
| 777 | פסגה | | | 212.424 | 47.67 | 101.26 ₪ |
| 778 | גבע | | | 72.933 | 39.50 | 28.81 ₪ |
| 779 | שפל | | | 38.517 | 32.70 | 12.59 ₪ |

סה"כ לדירה:

| פסגה | גבע | שפל | סה"כ | שיא ביקוש |
|----------|----------|---------|----------|-----------|
| 1,114.45 | 356.21 | 157.76 | 1,628.41 | 4.69 |
| ₪ 531.26 | ₪ 140.70 | ₪ 51.59 | ₪ 723.55 | |

סה"כ צריכה

סה"כ לתשלום

| | | |
|----------|----------------------------------|--------------|
| 195.61 ₪ | תשלום קבוע | |
| 0.00 ₪ | תשלום עבור גודל חיבור בKVA (0x0) | |
| 919.16 ₪ | סה"כ לתשלום | לא כולל מע"מ |

התפלגות חיוב בש"ח לפי תע"ז

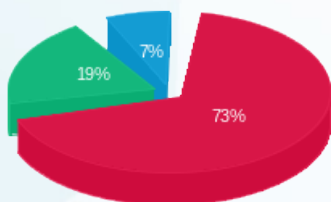

פסגה (531.26 ₪) 73%
גבע (140.70 ₪) 19%
שפל (51.59 ₪) 7%

הסטוריית צריכה בקוט"ש

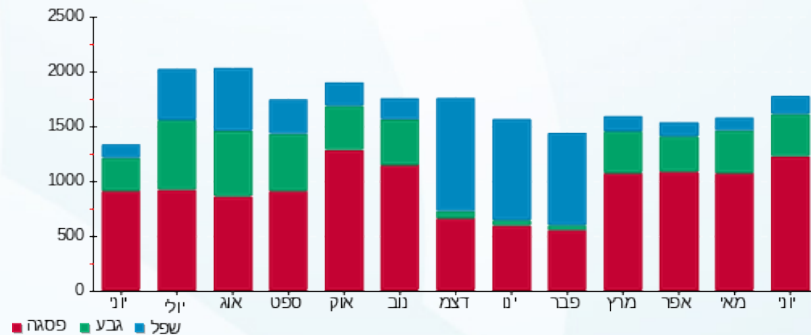

17/07/19 תאריך הפקה:
 30/06/19 תאריך קריאה נוכחית:
 01/06/19 תאריך קריאה קודמת:

שם דייר: 221-גרבו
 שם אתר: קניון אבנת

לקוח/ה נכבד/ה, אנו מתכבדים להגיש את חישוב צריכת החשמל לתקופה 01/06/19 - 30/06/19:

221-גרבו - 5 - 00024320(0x0)

| סוג תעריף | סוג צריכה | קריאה קודמת | קריאה נוכחית | סה"כ צריכה בקוט"ש | מחיר לקוט"ש בא"ג | סה"כ לתשלום |
|--------------------------|-----------|-------------|--------------|-------------------|------------------|-------------|
| פרטי חשבון עבור תאריכים: | | | 01/06/19 | 30/06/19 | | |
| 777 | פסגה | 128,762.81 | 129,868.38 | 1,105.58 | 47.67 | 527.03 ₪ |
| 778 | גבע | 68,062.33 | 68,454.72 | 392.39 | 39.50 | 154.99 ₪ |
| 779 | שפל | 34,628.47 | 34,709.36 | 80.90 | 32.70 | 26.45 ₪ |

חלק יחסי מצריכת חשמל מגדלי קירור

| סוג תעריף | סוג צריכה | קריאה קודמת | קריאה נוכחית | סה"כ צריכה בקוט"ש | מחיר לקוט"ש בא"ג | סה"כ לתשלום |
|--------------------------|-----------|-------------|--------------|-------------------|------------------|-------------|
| פרטי חשבון עבור תאריכים: | | | 01/06/19 | 30/06/19 | | |
| 777 | פסגה | | | 208.416 | 47.67 | 99.35 ₪ |
| 778 | גבע | | | 71.557 | 39.50 | 28.27 ₪ |
| 779 | שפל | | | 37.790 | 32.70 | 12.36 ₪ |

סה"כ לדירה:

| פסגה | גבע | שפל | סה"כ | שיא ביקוש |
|----------|----------|---------|----------|-----------|
| 1,313.99 | 463.95 | 118.68 | 1,896.63 | 6.58 |
| ₪ 626.38 | ₪ 183.26 | ₪ 38.81 | ₪ 848.45 | |

סה"כ צריכה
 סה"כ לתשלום

| | | |
|------------|-----------------------------------------|---------------------|
| 195.61 ₪ | תשלום קבוע | |
| 0.00 ₪ | תשלום עבור גודל חיבור בKVA (0x0) | |
| 1,044.06 ₪ | סה"כ לתשלום | לא כולל מע"מ |

התפלגות חיוב בש"ח לפי תעו"ז

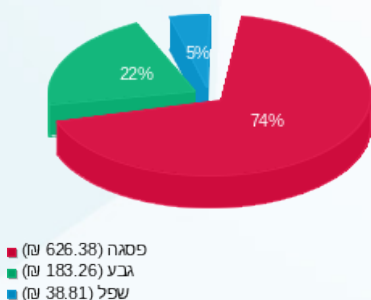

הסטוריית צריכה בקוט"ש

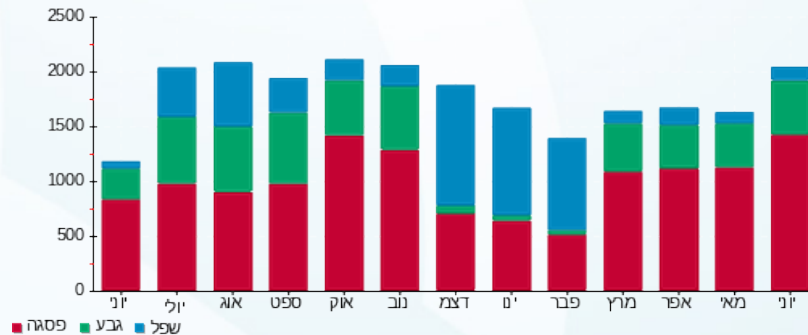

17/07/19 תאריך הפקה:
 30/06/19 תאריך קריאה נוכחית:
 01/06/19 תאריך קריאה קודמת:

שם דייר: 222-מגיק שיווק מתנות
 שם אתר: קניון אבנת

לקוח/ה נכבד/ה, אנו מתכבדים להגיש את חישוב צריכת החשמל לתקופה 01/06/19 - 30/06/19:

222-מגיק שיווק מתנות - 3 - 00024320(0x0)

| סוג תעריף | סוג צריכה | קריאה קודמת | קריאה נוכחית | סה"כ צריכה בקוט"ש | מחיר לקוט"ש בא"ג | סה"כ לתשלום |
|-----------|-----------|-------------|--------------|-------------------|--------------------------|-------------|
| | | | 30/06/19 | 01/06/19 | פרטי חשבון עבור תאריכים: | |
| 777 | פסגה | 197,131.42 | 198,669.94 | 1,538.51 | 47.67 | 733.41 ₪ |
| 778 | גבע | 101,629.23 | 102,108.08 | 478.85 | 39.50 | 189.14 ₪ |
| 779 | שפל | 72,825.53 | 73,062.19 | 236.66 | 32.70 | 77.39 ₪ |

חלק יחסי מצריכת חשמל מגדלי קירור

| סוג תעריף | סוג צריכה | קריאה קודמת | קריאה נוכחית | סה"כ צריכה בקוט"ש | מחיר לקוט"ש בא"ג | סה"כ לתשלום |
|-----------|-----------|-------------|--------------|-------------------|--------------------------|-------------|
| | | | 30/06/19 | 01/06/19 | פרטי חשבון עבור תאריכים: | |
| 777 | פסגה | | | 272.544 | 47.67 | 129.92 ₪ |
| 778 | גבע | | | 93.575 | 39.50 | 36.96 ₪ |
| 779 | שפל | | | 49.418 | 32.70 | 16.16 ₪ |

סה"כ לדייר:

| פסגה | גבע | שפל | סה"כ | שיא ביקוש |
|----------|----------|---------|------------|-----------|
| 1,811.06 | 572.42 | 286.08 | 2,669.56 | 8.33 |
| ₪ 863.33 | ₪ 226.11 | ₪ 93.55 | ₪ 1,182.99 | |

סה"כ צריכה
 סה"כ לתשלום

| | | |
|------------|----------------------------------|--------------|
| 195.61 ₪ | תשלום קבוע | |
| 0.00 ₪ | תשלום עבור גודל חיבור בKVA (0x0) | |
| 1,378.60 ₪ | סה"כ לתשלום | לא כולל מע"מ |

התפלגות חיוב בש"ח לפי תע"ז

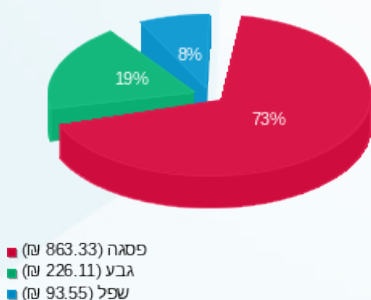

הסטוריית צריכה בקוט"ש

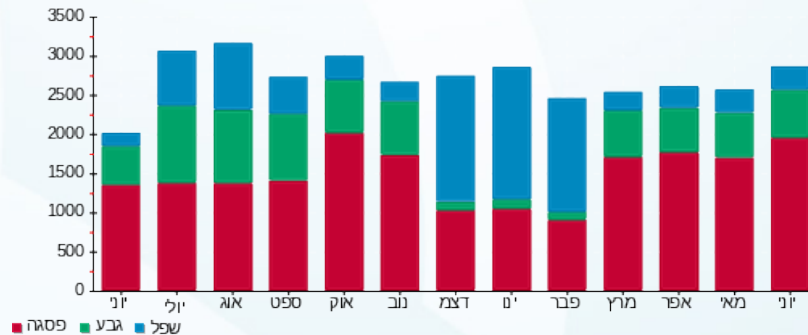



17/07/19

תאריך הפקה:

שם דייר: 224-223-אפריל

30/06/19

תאריך קריאה נוכחית:

שם אתר: קניון אבנת

01/06/19

תאריך קריאה קודמת:

לקוח/ה נכבד/ה, אנו מתכבדים להגיש את חישוב צריכת החשמל לתקופה 01/06/19 - 30/06/19:

224-223-אפריל - 8 - 00024320(0x0)

| סוג תעריף | סוג צריכה | קריאה קודמת | קריאה נוכחית | סה"כ צריכה בקוט"ש | מחיר לקוט"ש בא"ג | סה"כ לתשלום |
|-----------|-----------|-------------|--------------|-------------------|--------------------------|-------------|
| | | | 01/06/19 | 30/06/19 | פרטי חשבון עבור תאריכים: | |
| 777 | פסגה | 461,224.81 | 462,860.95 | 1,636.14 | 47.67 | 779.95 ₪ |
| 778 | גבע | 302,599.75 | 303,113.81 | 514.05 | 39.50 | 203.05 ₪ |
| 779 | שפל | 163,825.09 | 164,304.18 | 479.09 | 32.70 | 156.66 ₪ |

חלק יחסי מצריכת חשמל מגדלי קירור

| סוג תעריף | סוג צריכה | קריאה קודמת | קריאה נוכחית | סה"כ צריכה בקוט"ש | מחיר לקוט"ש בא"ג | סה"כ לתשלום |
|-----------|-----------|-------------|--------------|-------------------|--------------------------|-------------|
| | | | 01/06/19 | 30/06/19 | פרטי חשבון עבור תאריכים: | |
| 777 | פסגה | | | 693.384 | 47.67 | 330.54 ₪ |
| 778 | גבע | | | 238.065 | 39.50 | 94.04 ₪ |
| 779 | שפל | | | 125.724 | 32.70 | 41.11 ₪ |

סה"כ לדייר:

| פסגה | גבע | שפל | סה"כ | שיא ביקוש |
|------------|----------|----------|------------|-----------|
| 2,329.53 | 752.12 | 604.81 | 3,686.46 | 14.02 |
| ₪ 1,110.48 | ₪ 297.09 | ₪ 197.77 | ₪ 1,605.35 | |

סה"כ צריכה
סה"כ לתשלום

| | | |
|------------|----------------------------------|--------------|
| ₪ 195.61 | תשלום קבוע | |
| ₪ 0.00 | תשלום עבור גודל חיבור בKVA (0x0) | |
| ₪ 1,800.96 | סה"כ לתשלום | לא כולל מע"מ |

התפלגות חיוב בש"ח לפי תע"ז

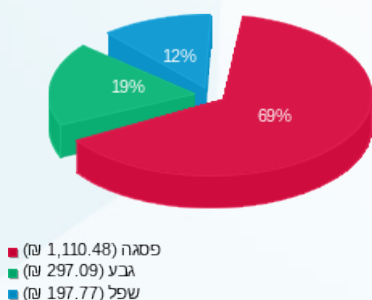

הסטוריית צריכה בקוט"ש

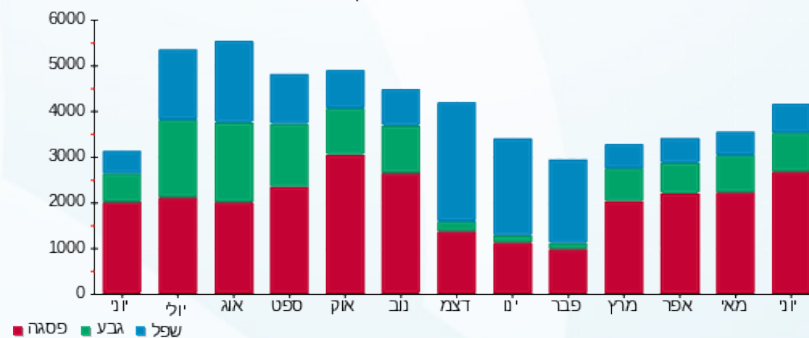



17/07/19

תאריך הפקדה:

שם דייר: H&M חנות 225

30/06/19

תאריך קריאה נוכחית:

שם אתר: קניון אבנת

01/06/19

תאריך קריאה קודמת:

לקוח/ה נכבד/ה, אנו מתכבדים להגיש את חישוב צריכת החשמל לתקופה 01/06/19 - 30/06/19:

H&M - (0x0)81011867 - 4 חנות 225

| סוג תעריף | סוג צריכה | קריאה קודמת | קריאה נוכחית | סה"כ צריכה בקוט"ש | מחיר לקוט"ש בא"ג | סה"כ לתשלום |
|-----------|-----------|--------------|--------------|-------------------|------------------|-------------|
| | | 01/06/19 | 30/06/19 | | | |
| 777 | פסגה | 3,565,083.98 | 3,612,308.98 | 47,225.00 | 47.67 | 22,512.16 ₪ |
| 778 | גבע | 1,522,788.91 | 1,536,776.78 | 13,987.87 | 39.50 | 5,525.21 ₪ |
| 779 | שפל | 1,839,235.88 | 1,847,672.27 | 8,436.39 | 32.70 | 2,758.70 ₪ |

סה"כ לדייר:

| פסגה | גבע | שפל | סה"כ | שיא ביקוש |
|-------------|------------|------------|-------------|-----------|
| 47,225.00 | 13,987.87 | 8,436.39 | 69,649.26 | 276.80 |
| 22,512.16 ₪ | 5,525.21 ₪ | 2,758.70 ₪ | 30,796.07 ₪ | |

סה"כ צריכה

סה"כ לתשלום

| | | |
|-------------|----------------------------------|--------------|
| 195.61 ₪ | תשלום קבוע | |
| 0.00 ₪ | תשלום עבור גודל חיבור בKVA (0x0) | |
| 30,991.68 ₪ | סה"כ לתשלום | לא כולל מע"מ |

התפלגות חיוב בש"ח לפי תעו"ז

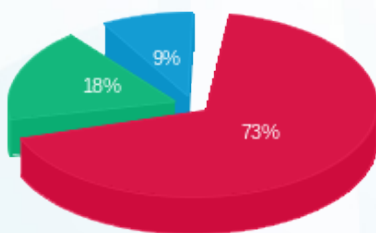

פסגה (22,512.16 ₪) 73%
 גבע (5,525.21 ₪) 18%
 שפל (2,758.70 ₪) 9%

הסטוריית צריכה בקוט"ש

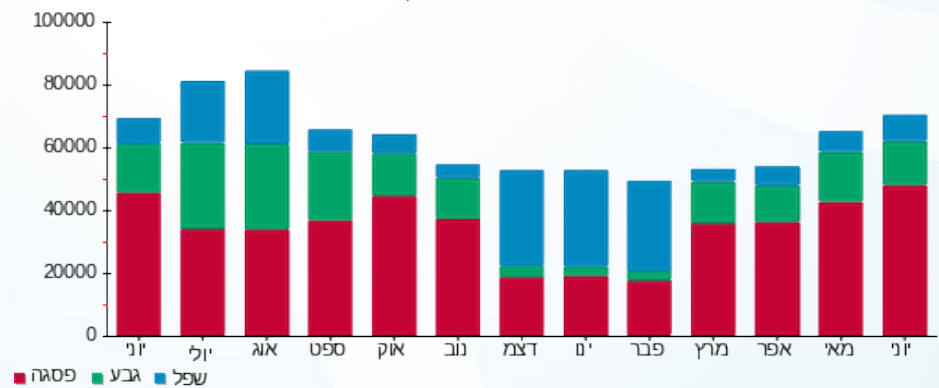



17/07/19

תאריך הפקה:

שם דייר: X-REAY 229

30/06/19

תאריך קריאה נוכחית:

שם אתר: קניון אבנת

01/06/19

תאריך קריאה קודמת:

לקוח/ה נכבד/ה, אנו מתכבדים להגיש את חישוב צריכת החשמל לתקופה 01/06/19 - 30/06/19:

7229-X-ש-31924000(0x0)

| סוג תעריף | סוג צריכה | קריאה קודמת | קריאה נוכחית | סה"כ צריכה בקוט"ש | מחיר לקוט"ש בא"ג | סה"כ לתשלום |
|--------------------------|-----------|-------------|--------------|-------------------|------------------|-------------|
| פרטי חשבון עבור תאריכים: | | | | | | |
| 777 | פסגה | 01/06/19 | 30/06/19 | 1,455.61 | 47.67 | 693.89 ₪ |
| 778 | גבע | 26,316.13 | 26,751.57 | 435.45 | 39.50 | 172.00 ₪ |
| 779 | שפל | 29,382.36 | 29,505.29 | 122.93 | 32.70 | 40.20 ₪ |

חלק יחסי מצריכת חשמל מגדלי קירור

| סוג תעריף | סוג צריכה | קריאה קודמת | קריאה נוכחית | סה"כ צריכה בקוט"ש | מחיר לקוט"ש בא"ג | סה"כ לתשלום |
|--------------------------|-----------|-------------|--------------|-------------------|------------------|-------------|
| פרטי חשבון עבור תאריכים: | | | | | | |
| 777 | פסגה | 01/06/19 | 30/06/19 | 128.256 | 47.67 | 61.14 ₪ |
| 778 | גבע | | | 44.035 | 39.50 | 17.39 ₪ |
| 779 | שפל | | | 23.255 | 32.70 | 7.60 ₪ |

סה"כ לדייר:

| פסגה | גבע | שפל | סה"כ | שיא ביקוש |
|----------|----------|---------|----------|-----------|
| 1,583.87 | 479.48 | 146.18 | 2,209.53 | 7.22 |
| ₪ 755.03 | ₪ 189.40 | ₪ 47.80 | ₪ 992.23 | |

סה"כ צריכה
סה"כ לתשלום

| | | |
|------------|----------------------------------|--------------|
| 195.61 ₪ | תשלום קבוע | |
| 0.00 ₪ | תשלום עבור גודל חיבור בKVA (0x0) | |
| 1,187.84 ₪ | סה"כ לתשלום | לא כולל מע"מ |

התפלגות חיוב בש"ח לפי תע"ז

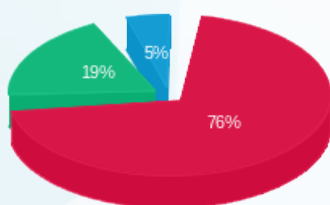

פסגה (755.03 ₪) 76%
גבע (189.40 ₪) 19%
שפל (47.80 ₪) 5%

הסטוריית צריכה בקוט"ש

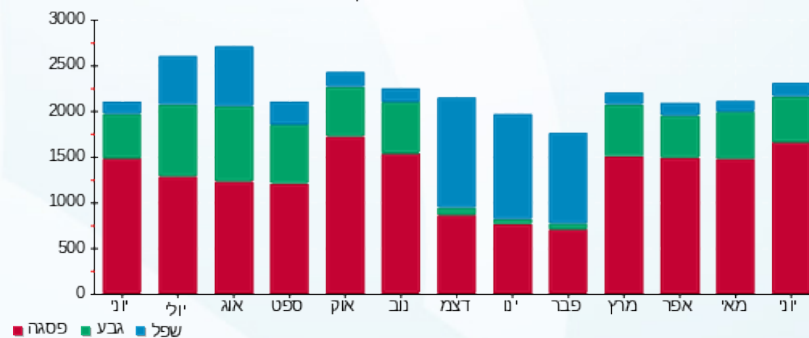



17/07/19

תאריך הפקה:

שם דייר: 229-ריקושט

30/06/19

תאריך קריאה נוכחית:

שם אתר: קניון אבנת

01/06/19

תאריך קריאה קודמת:

לקוח/ה נכבד/ה, אנו מתכבדים להגיש את חישוב צריכת החשמל לתקופה 01/06/19 - 30/06/19:

229-ריקושט - 2 - 00024319(0x0)

| סוג תעריף | סוג צריכה | קריאה קודמת | קריאה נוכחית | סה"כ צריכה בקוט"ש | מחיר לקוט"ש בא"ג | סה"כ לתשלום |
|--------------------------|-----------|-------------|--------------|-------------------|------------------|-------------|
| פרטי חשבון עבור תאריכים: | | | | | | |
| 777 | פסגה | 01/06/19 | 30/06/19 | 1,955.37 | 47.67 | 932.12 ₪ |
| 778 | גבע | 87,174.26 | 87,739.81 | 565.55 | 39.50 | 223.39 ₪ |
| 779 | שפל | 98,628.09 | 98,958.80 | 330.71 | 32.70 | 108.14 ₪ |

חלק יחסי מצריכת חשמל מגדלי קירור

| סוג תעריף | סוג צריכה | קריאה קודמת | קריאה נוכחית | סה"כ צריכה בקוט"ש | מחיר לקוט"ש בא"ג | סה"כ לתשלום |
|--------------------------|-----------|-------------|--------------|-------------------|------------------|-------------|
| פרטי חשבון עבור תאריכים: | | | | | | |
| 777 | פסגה | 01/06/19 | 30/06/19 | 565.128 | 47.67 | 269.40 ₪ |
| 778 | גבע | | | 194.030 | 39.50 | 76.64 ₪ |
| 779 | שפל | | | 102.469 | 32.70 | 33.51 ₪ |

סה"כ לדייר:

| פסגה | גבע | שפל | סה"כ | שיא ביקוש |
|------------|----------|----------|------------|-----------|
| 2,520.50 | 759.59 | 433.18 | 3,713.26 | 13.75 |
| ₪ 1,201.52 | ₪ 300.04 | ₪ 141.65 | ₪ 1,643.21 | |

סה"כ צריכה
סה"כ לתשלום

| | | |
|------------|----------------------------------|--------------|
| 195.61 ₪ | תשלום קבוע | |
| 0.00 ₪ | תשלום עבור גודל חיבור בKVA (0x0) | |
| 1,838.82 ₪ | סה"כ לתשלום | לא כולל מע"מ |

התפלגות חיוב בש"ח לפי תע"ז

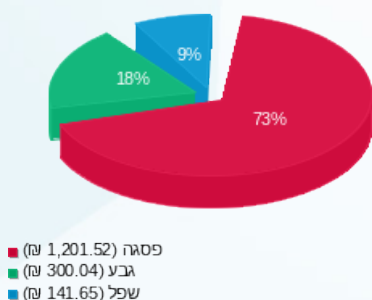

הסטוריית צריכה בקוט"ש

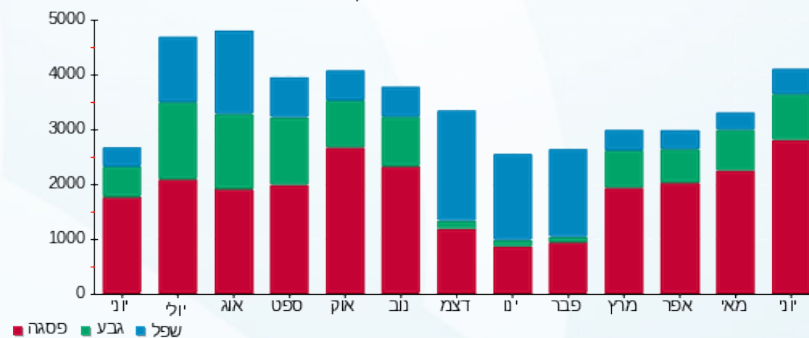



17/07/19

תאריך הפקדה:

שם דייר: 230 א'-בא מאהבה

30/06/19

תאריך קריאה נוכחית:

שם אתר: קניון אבנת

01/06/19

תאריך קריאה קודמת:

לקוח/ה נכבד/ה, אנו מתכבדים להגיש את חישוב צריכת החשמל לתקופה 01/06/19 - 30/06/19:

230 א'-בא מאהבה - 6 - 00024325(0x0)

| סוג תעריף | סוג צריכה | קריאה קודמת | קריאה נוכחית | סה"כ צריכה בקוט"ש | מחיר לקוט"ש בא"ג | סה"כ לתשלום |
|-----------|-----------|-------------|--------------|-------------------|--------------------------|-------------|
| | | | 01/06/19 | 30/06/19 | פרטי חשבון עבור תאריכים: | |
| 777 | פסגה | 17,818.68 | 18,307.75 | 489.08 | 47.67 | 233.14 ₪ |
| 778 | גבע | 6,657.68 | 6,817.03 | 159.36 | 39.50 | 62.95 ₪ |
| 779 | שפל | 6,998.72 | 7,076.85 | 78.13 | 32.70 | 25.55 ₪ |

חלק יחסי מצריכת חשמל מגדלי קירור

| סוג תעריף | סוג צריכה | קריאה קודמת | קריאה נוכחית | סה"כ צריכה בקוט"ש | מחיר לקוט"ש בא"ג | סה"כ לתשלום |
|-----------|-----------|-------------|--------------|-------------------|--------------------------|-------------|
| | | | 01/06/19 | 30/06/19 | פרטי חשבון עבור תאריכים: | |
| 777 | פסגה | | | 356.712 | 47.67 | 170.04 ₪ |
| 778 | גבע | | | 122.473 | 39.50 | 48.38 ₪ |
| 779 | שפל | | | 64.679 | 32.70 | 21.15 ₪ |

סה"כ לדירה:

| פסגה | גבע | שפל | סה"כ | שיא ביקוש |
|----------|----------|---------|----------|-----------|
| 845.79 | 281.83 | 142.81 | 1,270.43 | 5.07 |
| ₪ 403.19 | ₪ 111.32 | ₪ 46.70 | ₪ 561.21 | |

סה"כ צריכה

סה"כ לתשלום

| | | |
|----------|----------------------------------|--------------|
| 195.61 ₪ | תשלום קבוע | |
| 0.00 ₪ | תשלום עבור גודל חיבור בKVA (0x0) | |
| 756.82 ₪ | סה"כ לתשלום | לא כולל מע"מ |

התפלגות חיוב בש"ח לפי תעו"ז

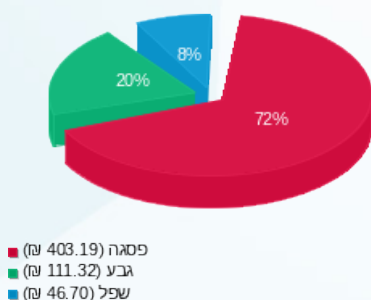

הסטוריית צריכה בקוט"ש

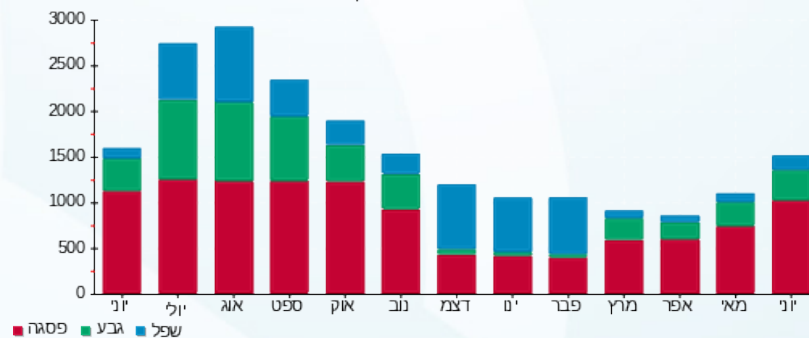



17/07/19

תאריך הפקה:

שם דייר: 230-קרוקס

30/06/19

תאריך קריאה נוכחית:

שם אתר: קניון אבנת

01/06/19

תאריך קריאה קודמת:

לקוח/ה נכבד/ה, אנו מתכבדים להגיש את חישוב צריכת החשמל לתקופה 01/06/19 - 30/06/19:

230-קרוקס - 1 - 00024319(0x0)

| סוג תעריף | סוג צריכה | קריאה קודמת | קריאה נוכחית | סה"כ צריכה בקוט"ש | מחיר לקוט"ש בא"ג | סה"כ לתשלום |
|-----------|-----------|-------------|--------------|-------------------|--------------------------|-------------|
| | | | 30/06/19 | 01/06/19 | פרטי חשבון עבור תאריכים: | |
| 777 | פסגה | 201,716.99 | 204,041.29 | 2,324.30 | 47.67 | 1,107.99 ₪ |
| 778 | גבע | 75,064.27 | 75,859.19 | 794.92 | 39.50 | 313.99 ₪ |
| 779 | שפל | 93,119.60 | 93,429.47 | 309.87 | 32.70 | 101.33 ₪ |

חלק יחסי מצריכת חשמל מגדלי קירור

| סוג תעריף | סוג צריכה | קריאה קודמת | קריאה נוכחית | סה"כ צריכה בקוט"ש | מחיר לקוט"ש בא"ג | סה"כ לתשלום |
|-----------|-----------|-------------|--------------|-------------------|--------------------------|-------------|
| | | | 30/06/19 | 01/06/19 | פרטי חשבון עבור תאריכים: | |
| 777 | פסגה | | | 352.704 | 47.67 | 168.13 ₪ |
| 778 | גבע | | | 121.097 | 39.50 | 47.83 ₪ |
| 779 | שפל | | | 63.952 | 32.70 | 20.91 ₪ |

סה"כ לדייר:

| פסגה | גבע | שפל | סה"כ | שיא ביקוש |
|------------|----------|----------|------------|-----------|
| 2,677.00 | 916.01 | 373.83 | 3,966.84 | 15.56 |
| 1,276.13 ₪ | 361.82 ₪ | 122.24 ₪ | 1,760.19 ₪ | |

סה"כ צריכה

סה"כ לתשלום

| | | |
|------------|----------------------------------|--------------|
| 195.61 ₪ | תשלום קבוע | |
| 0.00 ₪ | תשלום עבור גודל חיבור בKVA (0x0) | |
| 1,955.80 ₪ | סה"כ לתשלום | לא כולל מע"מ |

התפלגות חיוב בש"ח לפי תע"ז

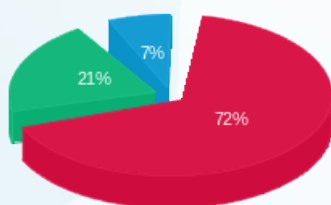

פסגה (1,276.13 ₪) 72%
 גבע (361.82 ₪) 21%
 שפל (122.24 ₪) 7%

הסטוריית צריכה בקוט"ש

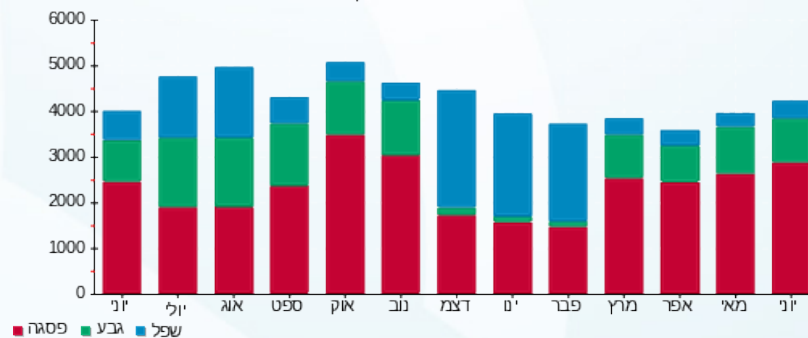

17/07/19 תאריך הפקה:
 30/06/19 תאריך קריאה נוכחית:
 01/06/19 תאריך קריאה קודמת:

שם דייר: 231-קדס קידס
 שם אתר: קניון אבנת

לקוח/ה נכבד/ה, אנו מתכבדים להגיש את חישוב צריכת החשמל לתקופה 01/06/19 - 30/06/19:

231-קדס קידס - 4 - 00024325(0x0)

| סוג תעריף | סוג צריכה | קריאה קודמת | קריאה נוכחית | סה"כ צריכה בקוט"ש | מחיר לקוט"ש בא"ג | סה"כ לתשלום |
|-----------|-----------|-------------|--------------|-------------------|--------------------------|-------------|
| | | | 30/06/19 | 01/06/19 | פרטי חשבון עבור תאריכים: | |
| 777 | פסגה | 36,771.17 | 38,742.49 | 1,971.32 | 47.67 | 939.73 ₪ |
| 778 | גבע | 13,689.37 | 14,264.03 | 574.66 | 39.50 | 226.99 ₪ |
| 779 | שפל | 17,751.06 | 18,154.68 | 403.62 | 32.70 | 131.98 ₪ |

חלק יחסי מצריכת חשמל מגדלי קירור

| סוג תעריף | סוג צריכה | קריאה קודמת | קריאה נוכחית | סה"כ צריכה בקוט"ש | מחיר לקוט"ש בא"ג | סה"כ לתשלום |
|-----------|-----------|-------------|--------------|-------------------|--------------------------|-------------|
| | | | 30/06/19 | 01/06/19 | פרטי חשבון עבור תאריכים: | |
| 777 | פסגה | | | 248.496 | 47.67 | 118.46 ₪ |
| 778 | גבע | | | 85.318 | 39.50 | 33.70 ₪ |
| 779 | שפל | | | 45.057 | 32.70 | 14.73 ₪ |

סה"כ לדירה:

| פסגה | גבע | שפל | סה"כ | שיא ביקוש |
|------------|----------|----------|------------|-----------|
| 2,219.82 | 659.98 | 448.67 | 3,328.47 | 9.57 |
| ₪ 1,058.19 | ₪ 260.69 | ₪ 146.72 | ₪ 1,465.59 | |

סה"כ צריכה
 סה"כ לתשלום

| | | |
|------------|-----------------------------------------|---------------------|
| 195.61 ₪ | תשלום קבוע | |
| 0.00 ₪ | תשלום עבור גודל חיבור בKVA (0x0) | |
| 1,661.20 ₪ | סה"כ לתשלום | לא כולל מע"מ |

התפלגות חיוב בש"ח לפי תע"ז

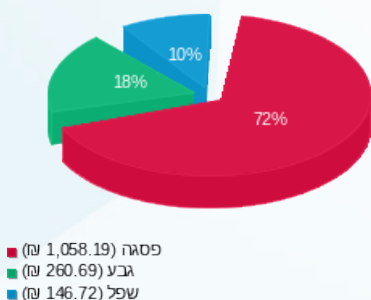

הסטוריית צריכה בקוט"ש

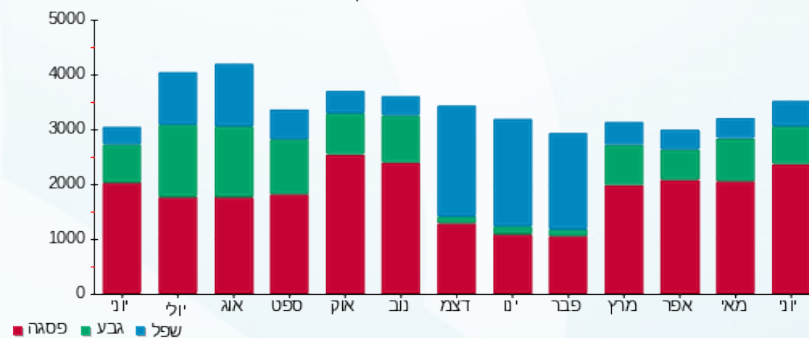



17/07/19

תאריך הפקה:

שם דייר: 232- סוויט גירל שופ

30/06/19

תאריך קריאה נוכחית:

שם אתר: קניון אבנת

01/06/19

תאריך קריאה קודמת:

לקוח/ה נכבד/ה, אנו מתכבדים להגיש את חישוב צריכת החשמל לתקופה 01/06/19 - 30/06/19:

232- סוויט גירל שופ - 3 - 00024325(0x0)

| סוג תעריף | סוג צריכה | קריאה קודמת | קריאה נוכחית | סה"כ צריכה בקוט"ש | מחיר לקוט"ש בא"ג | סה"כ לתשלום |
|-----------|-----------|-------------|--------------|-------------------|--------------------------|-------------|
| | | | 01/06/19 | 30/06/19 | פרטי חשבון עבור תאריכים: | |
| 777 | פסגה | 24,586.53 | 25,744.17 | 1,157.64 | 47.67 | 551.85 ₪ |
| 778 | גבע | 10,379.39 | 10,750.58 | 371.19 | 39.50 | 146.62 ₪ |
| 779 | שפל | 12,421.85 | 12,696.78 | 274.93 | 32.70 | 89.90 ₪ |

חלק יחסי מצריכת חשמל מגדלי קירור

| סוג תעריף | סוג צריכה | קריאה קודמת | קריאה נוכחית | סה"כ צריכה בקוט"ש | מחיר לקוט"ש בא"ג | סה"כ לתשלום |
|-----------|-----------|-------------|--------------|-------------------|--------------------------|-------------|
| | | | 01/06/19 | 30/06/19 | פרטי חשבון עבור תאריכים: | |
| 777 | פסגה | | | 200.400 | 47.67 | 95.53 ₪ |
| 778 | גבע | | | 68.805 | 39.50 | 27.18 ₪ |
| 779 | שפל | | | 36.336 | 32.70 | 11.88 ₪ |

סה"כ לדירה:

| פסגה | גבע | שפל | סה"כ | שיא ביקוש |
|----------|----------|----------|----------|-----------|
| 1,358.04 | 439.99 | 311.27 | 2,109.30 | 9.10 |
| ₪ 647.38 | ₪ 173.80 | ₪ 101.78 | ₪ 922.96 | |

סה"כ צריכה
סה"כ לתשלום

| | | |
|------------|----------------------------------|--------------|
| 195.61 ₪ | תשלום קבוע | |
| 0.00 ₪ | תשלום עבור גודל חיבור בKVA (0x0) | |
| 1,118.57 ₪ | סה"כ לתשלום | לא כולל מע"מ |

התפלגות חיוב בש"ח לפי תע"ז

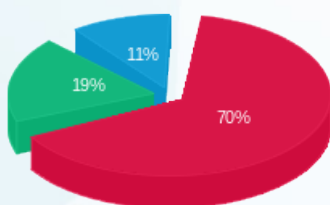

פסגה (647.38 ₪) 70%
גבע (173.80 ₪) 19%
שפל (101.78 ₪) 11%

הסטוריית צריכה בקוט"ש

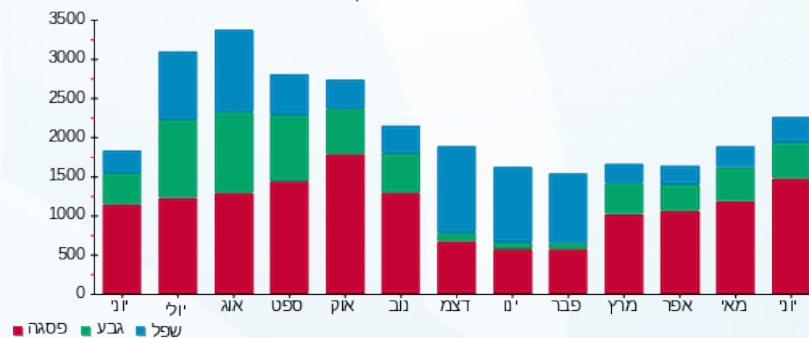

17/07/19 תאריך הפקה:
 30/06/19 תאריך קריאה נוכחית:
 01/06/19 תאריך קריאה קודמת:

שם דייר: 233-באג
 שם אתר: קניון אבנת

לקוח/ה נכבד/ה, אנו מתכבדים להגיש את חישוב צריכת החשמל לתקופה 01/06/19 - 30/06/19:

233-באג - 5 - 00024319 (0x0)

| סוג תעריף | סוג צריכה | קריאה קודמת | קריאה נוכחית | סה"כ צריכה בקוט"ש | מחיר לקוט"ש בא"ג | סה"כ לתשלום |
|-----------|-----------|-------------|--------------|-------------------|--------------------------|-------------|
| | | | 30/06/19 | 01/06/19 | פרטי חשבון עבור תאריכים: | |
| 777 | פסגה | 189,782.49 | 191,334.68 | 1,552.18 | 47.67 | 739.93 ₪ |
| 778 | גבע | 74,584.98 | 75,094.47 | 509.49 | 39.50 | 201.25 ₪ |
| 779 | שפל | 117,059.67 | 117,333.36 | 273.70 | 32.70 | 89.50 ₪ |

חלק יחסי מצריכת חשמל מגדלי קירור

| סוג תעריף | סוג צריכה | קריאה קודמת | קריאה נוכחית | סה"כ צריכה בקוט"ש | מחיר לקוט"ש בא"ג | סה"כ לתשלום |
|-----------|-----------|-------------|--------------|-------------------|--------------------------|-------------|
| | | | 30/06/19 | 01/06/19 | פרטי חשבון עבור תאריכים: | |
| 777 | פסגה | | | 480.960 | 47.67 | 229.27 ₪ |
| 778 | גבע | | | 165.132 | 39.50 | 65.23 ₪ |
| 779 | שפל | | | 87.208 | 32.70 | 28.52 ₪ |

סה"כ לדירה:

| פסגה | גבע | שפל | סה"כ | שיא ביקוש |
|----------|----------|----------|------------|-----------|
| 2,033.14 | 674.62 | 360.90 | 3,068.67 | 7.55 |
| ₪ 969.20 | ₪ 266.48 | ₪ 118.02 | ₪ 1,353.69 | |

סה"כ צריכה
 סה"כ לתשלום

| | | |
|------------|-----------------------------------------|---------------------|
| 195.61 ₪ | תשלום קבוע | |
| 0.00 ₪ | תשלום עבור גודל חיבור בKVA (0x0) | |
| 1,549.30 ₪ | סה"כ לתשלום | לא כולל מע"מ |

התפלגות חיוב בש"ח לפי תע"ז

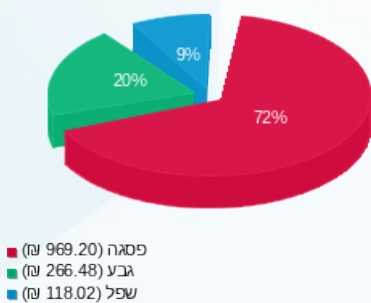

הסטוריית צריכה בקוט"ש

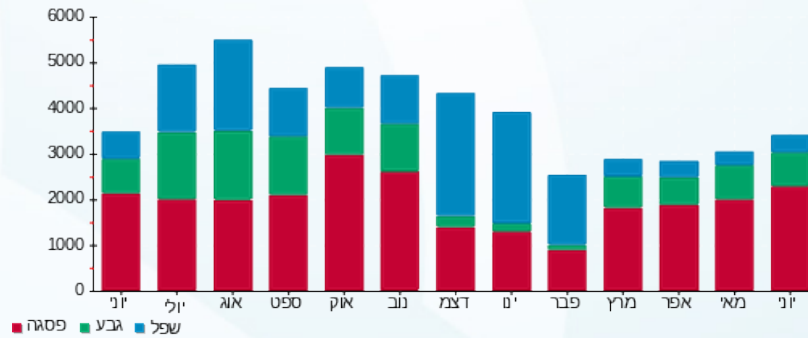

17/07/19 תאריך הפקה:
 30/06/19 תאריך קריאה נוכחית:
 01/06/19 תאריך קריאה קודמת:

שם דייר: 234-הפנינג
 שם אתר: קניון אבנת

לקוח/ה נכבד/ה, אנו מתכבדים להגיש את חישוב צריכת החשמל לתקופה 01/06/19 - 30/06/19:

234-הפנינג - 1 - 00024325(0x0)

| סוג תעריף | סוג צריכה | קריאה קודמת | קריאה נוכחית | סה"כ צריכה בקוט"ש | מחיר לקוט"ש בא"ג | סה"כ לתשלום |
|-----------|-----------|-------------|--------------|-------------------|--------------------------|-------------|
| | | | 30/06/19 | 01/06/19 | פרטי חשבון עבור תאריכים: | |
| 777 | פסגה | 43,776.34 | 46,173.49 | 2,397.14 | 47.67 | 1,142.72 ₪ |
| 778 | גבע | 17,266.16 | 18,080.008 | 813.85 | 39.50 | 321.47 ₪ |
| 779 | שפל | 17,527.73 | 17,869.28 | 341.55 | 32.70 | 111.69 ₪ |

חלק יחסי מצריכת חשמל מגדלי קירור

| סוג תעריף | סוג צריכה | קריאה קודמת | קריאה נוכחית | סה"כ צריכה בקוט"ש | מחיר לקוט"ש בא"ג | סה"כ לתשלום |
|-----------|-----------|-------------|--------------|-------------------|--------------------------|-------------|
| | | | 30/06/19 | 01/06/19 | פרטי חשבון עבור תאריכים: | |
| 777 | פסגה | | | 521.040 | 47.67 | 248.38 ₪ |
| 778 | גבע | | | 178.893 | 39.50 | 70.66 ₪ |
| 779 | שפל | | | 94.475 | 32.70 | 30.89 ₪ |

סה"כ לדירה:

| פסגה | גבע | שפל | סה"כ | שיא ביקוש |
|------------|----------|----------|------------|-----------|
| 2,918.18 | 992.74 | 436.03 | 4,346.95 | 12.35 |
| 1,391.10 ₪ | 392.13 ₪ | 142.58 ₪ | 1,925.81 ₪ | |

סה"כ צריכה
 סה"כ לתשלום

| | | |
|------------|-----------------------------------------|---------------------|
| 195.61 ₪ | תשלום קבוע | |
| 0.00 ₪ | תשלום עבור גודל חיבור בKVA (0x0) | |
| 2,121.42 ₪ | סה"כ לתשלום | לא כולל מע"מ |

התפלגות חיוב בש"ח לפי תע"ז

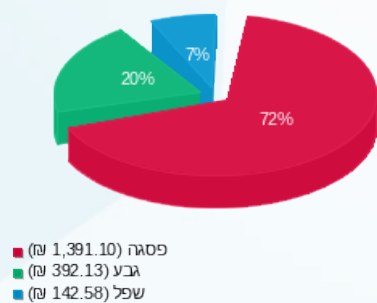

הסטוריית צריכה בקוט"ש

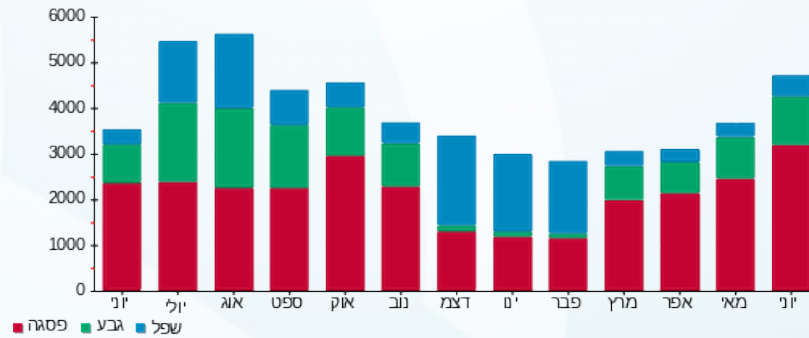



17/07/19

תאריך הפקה:

שם דייר: 235 א-גלידה ב"ש

30/06/19

תאריך קריאה נוכחית:

שם אתר: קניון אבנת

01/06/19

תאריך קריאה קודמת:

לקוח/ה נכבד/ה, אנו מתכבדים להגיש את חישוב צריכת החשמל לתקופה 01/06/19 - 30/06/19:

235 א-גלידה ב"ש - 6 - (0x0)00024319

| סוג תעריף | סוג צריכה | קריאה קודמת | קריאה נוכחית | סה"כ צריכה בקוט"ש | מחיר לקוט"ש בא"ג | סה"כ לתשלום |
|-----------|-----------|-------------|--------------|-------------------|--------------------------|-------------|
| | | | 30/06/19 | 01/06/19 | פרטי חשבון עבור תאריכים: | |
| 777 | פסגה | 151,602.46 | 153,675.08 | 2,072.62 | 47.67 | 988.02 ₪ |
| 778 | גבע | 71,639.93 | 72,471.24 | 831.31 | 39.50 | 328.37 ₪ |
| 779 | שפל | 162,978.18 | 164,545.86 | 1,567.67 | 32.70 | 512.63 ₪ |

חלק יחסי מצריכת חשמל מגדלי קירור

| סוג תעריף | סוג צריכה | קריאה קודמת | קריאה נוכחית | סה"כ צריכה בקוט"ש | מחיר לקוט"ש בא"ג | סה"כ לתשלום |
|-----------|-----------|-------------|--------------|-------------------|--------------------------|-------------|
| | | | 30/06/19 | 01/06/19 | פרטי חשבון עבור תאריכים: | |
| 777 | פסגה | | | 120.240 | 47.67 | 57.32 ₪ |
| 778 | גבע | | | 41.283 | 39.50 | 16.31 ₪ |
| 779 | שפל | | | 21.802 | 32.70 | 7.13 ₪ |

סה"כ לדירה:

| פסגה | גבע | שפל | סה"כ | שיא ביקוש |
|------------|----------|----------|------------|-----------|
| 2,192.86 | 872.60 | 1,589.48 | 4,654.93 | 14.97 |
| ₪ 1,045.33 | ₪ 344.68 | ₪ 519.76 | ₪ 1,909.77 | |

סה"כ צריכה
סה"כ לתשלום

| | | |
|------------|----------------------------------|--------------|
| 195.61 ₪ | תשלום קבוע | |
| 0.00 ₪ | תשלום עבור גודל חיבור בKVA (0x0) | |
| 2,105.38 ₪ | סה"כ לתשלום | לא כולל מע"מ |

התפלגות חיוב בש"ח לפי תע"ז

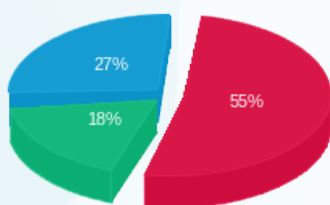

פסגה (1,045.33 ₪)
גבע (344.68 ₪)
שפל (519.76 ₪)

הסטוריית צריכה בקוט"ש

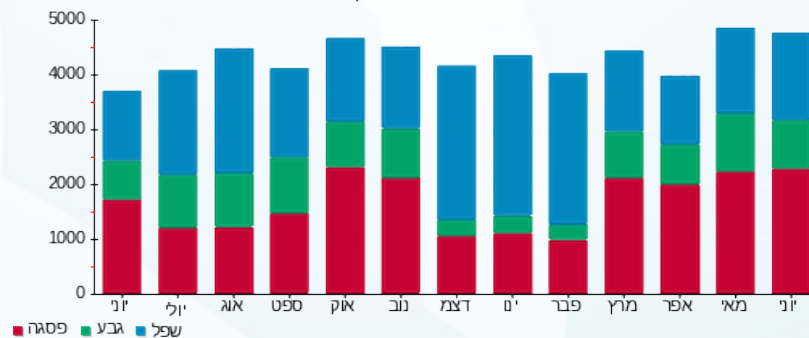



17/07/19

תאריך הפקה:

שם דייר: 235-עולם הממתקים

30/06/19

תאריך קריאה נוכחית:

שם אתר: קניון אבנת

01/06/19

תאריך קריאה קודמת:

לקוח/ה נכבד/ה, אנו מתכבדים להגיש את חישוב צריכת החשמל לתקופה 01/06/19 - 30/06/19:

235-עולם הממתקים - 8 - 00024325(0x0)

| סוג תעריף | סוג צריכה | קריאה קודמת | קריאה נוכחית | סה"כ צריכה בקוט"ש | מחיר לקוט"ש בא"ג | סה"כ לתשלום |
|-----------|-----------|-------------|--------------|-------------------|--------------------------|-------------|
| | | | 30/06/19 | 01/06/19 | פרטי חשבון עבור תאריכים: | |
| 777 | פסגה | 14,666.48 | 15,415.22 | 748.75 | 47.67 | 356.93 ₪ |
| 778 | גבע | 6,938.18 | 7,222.41 | 284.24 | 39.50 | 112.27 ₪ |
| 779 | שפל | 11,492.48 | 11,862.20 | 369.72 | 32.70 | 120.90 ₪ |

חלק יחסי מצריכת חשמל מגדלי קירור

| סוג תעריף | סוג צריכה | קריאה קודמת | קריאה נוכחית | סה"כ צריכה בקוט"ש | מחיר לקוט"ש בא"ג | סה"כ לתשלום |
|-----------|-----------|-------------|--------------|-------------------|--------------------------|-------------|
| | | | 30/06/19 | 01/06/19 | פרטי חשבון עבור תאריכים: | |
| 777 | פסגה | | | 140.280 | 47.67 | 66.87 ₪ |
| 778 | גבע | | | 48.163 | 39.50 | 19.02 ₪ |
| 779 | שפל | | | 25.436 | 32.70 | 8.32 ₪ |

סה"כ לדירה:

| פסגה | גבע | שפל | סה"כ | שיא ביקוש |
|----------|----------|----------|----------|-----------|
| 889.03 | 332.40 | 395.15 | 1,616.58 | 4.97 |
| ₪ 423.80 | ₪ 131.30 | ₪ 129.22 | ₪ 684.31 | |

סה"כ צריכה

סה"כ לתשלום

| | | |
|----------|----------------------------------|--------------|
| 195.61 ₪ | תשלום קבוע | |
| 0.00 ₪ | תשלום עבור גודל חיבור בKVA (0x0) | |
| 879.92 ₪ | סה"כ לתשלום | לא כולל מע"מ |

התפלגות חיוב בש"ח לפי תע"ז

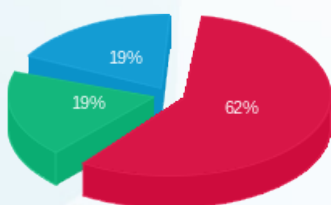

פסגה (423.80 ₪) 19%
גבע (131.30 ₪) 19%
שפל (129.22 ₪) 62%

הסטוריית צריכה בקוט"ש

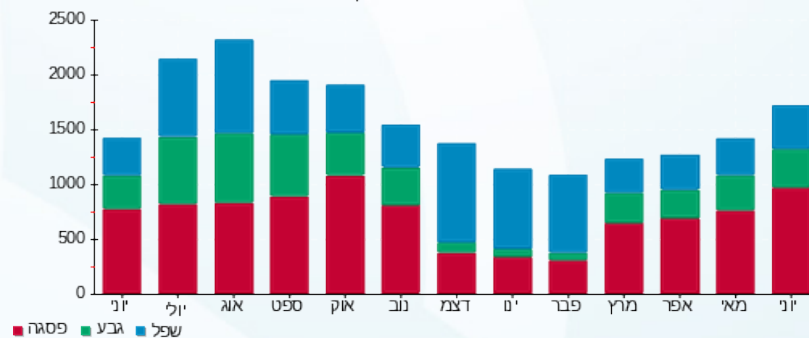

17/07/19 תאריך הפקה:
 30/06/19 תאריך קריאה נוכחית:
 01/06/19 תאריך קריאה קודמת:

שם דייר: 235.1-עולם הממתקים-מחסן
 שם אתר: קניון אבנת

לקוח/ה נכבד/ה, אנו מתכבדים להגיש את חישוב צריכת החשמל לתקופה 01/06/19 - 30/06/19:

235.1-עולם הממתקים -מחסן - 6 - 00023702(0x0)

| סוג תעריף | סוג צריכה | קריאה קודמת | קריאה נוכחית | סה"כ צריכה בקוט"ש | מחיר לקוט"ש בא"ג | סה"כ לתשלום |
|--------------------------|-----------|-------------|--------------|-------------------|------------------|-------------|
| פרטי חשבון עבור תאריכים: | | | | | | |
| 777 | פסגה | 01/06/19 | 30/06/19 | 122.71 | 47.67 | 58.49 ₪ |
| 778 | גבע | 10,337.31 | 10,389.78 | 52.46 | 39.50 | 20.72 ₪ |
| 779 | שפל | 21,110.25 | 21,261.59 | 151.34 | 32.70 | 49.49 ₪ |

סה"כ לדייר:

| פסגה | גבע | שפל | סה"כ | שיא ביקוש |
|---------|---------|---------|----------|-----------|
| 122.71 | 52.46 | 151.34 | 326.51 | 1.30 |
| ₪ 58.49 | ₪ 20.72 | ₪ 49.49 | ₪ 128.71 | |

סה"כ צריכה
 סה"כ לתשלום

| | | |
|----------|-----------------------------------------|---------------------|
| ₪ 35.15 | תשלום קבוע | |
| ₪ 0.00 | תשלום עבור גודל חיבור בKVA (0x0) | |
| ₪ 163.86 | סה"כ לתשלום | לא כולל מע"מ |

התפלגות חיוב בש"ח לפי תעו"ז

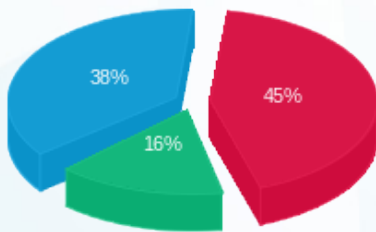

פסגה (₪ 58.49)
 גבע (₪ 20.72)
 שפל (₪ 49.49)

הסטוריית צריכה בקוט"ש

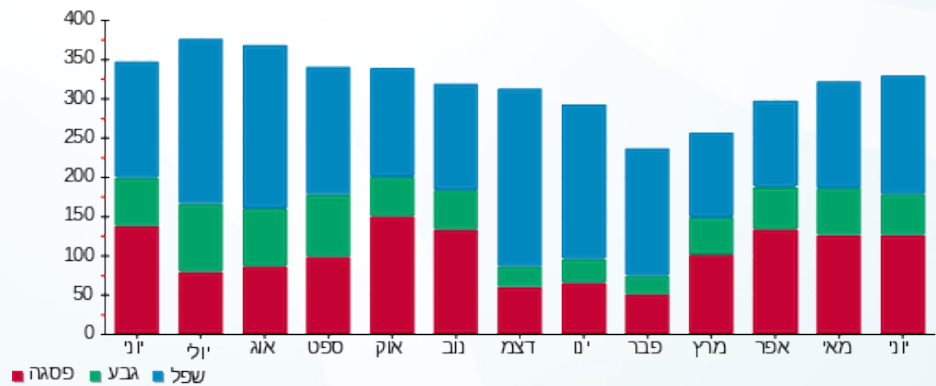



17/07/19 תאריך הפקדה:
 30/06/19 תאריך קריאה נוכחית:
 01/06/19 תאריך קריאה קודמת:

שם דייר: 235.2- מחסן גלידה בש
 שם אתר: קניון אבנת

לקוח/ה נכבד/ה, אנו מתכבדים להגיש את חישוב צריכת החשמל לתקופה 01/06/19 - 30/06/19:

235.2- מחסן גלידה בש - 2 - 00023702(0x0)

| סוג תעריף | סוג צריכה | קריאה קודמת | קריאה נוכחית | סה"כ צריכה בקוט"ש | מחיר לקוט"ש בא"ג | סה"כ לתשלום |
|--------------------------|-----------|-------------|--------------|-------------------|------------------|-------------|
| פרטי חשבון עבור תאריכים: | | | | | | |
| 777 | פסגה | 01/06/19 | 30/06/19 | 114.27 | 47.67 | 54.47 ₪ |
| 778 | גבע | 5,341.14 | 5,388.65 | 47.51 | 39.50 | 18.77 ₪ |
| 779 | שפל | 13,555.61 | 13,682.55 | 126.95 | 32.70 | 41.51 ₪ |

סה"כ לדייר:

| פסגה | גבע | שפל | סה"כ | שיא ביקוש |
|---------|---------|---------|----------|-----------|
| 114.27 | 47.51 | 126.95 | 288.73 | 0.76 |
| ₪ 54.47 | ₪ 18.77 | ₪ 41.51 | ₪ 114.75 | |

סה"כ צריכה
 סה"כ לתשלום

| | | |
|----------|----------------------------------|--------------|
| 195.61 ₪ | תשלום קבוע | |
| 0.00 ₪ | תשלום עבור גודל חיבור בKVA (0x0) | |
| 310.36 ₪ | סה"כ לתשלום | לא כולל מע"מ |

התפלגות חיוב בש"ח לפי תעו"ז

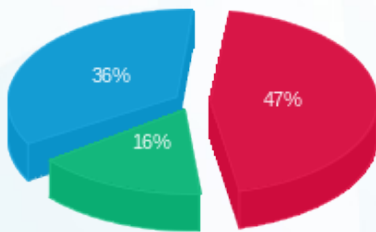

פסגה (₪ 54.47)
 גבע (₪ 18.77)
 שפל (₪ 41.51)

הסטוריית צריכה בקוט"ש

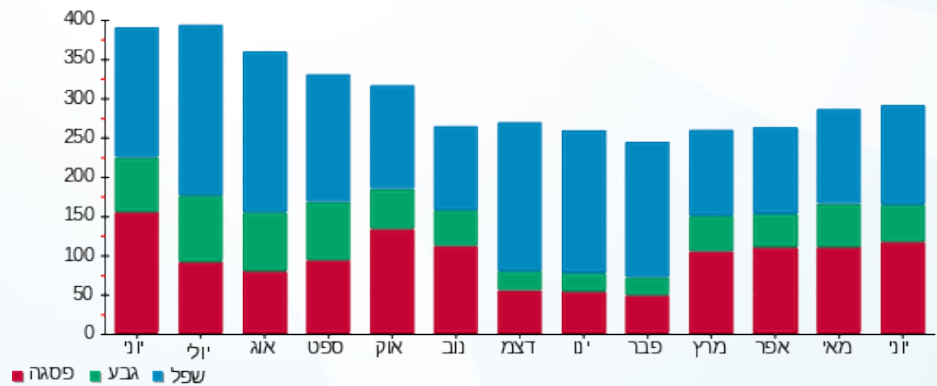

17/07/19 תאריך הפקה:
 30/06/19 תאריך קריאה נוכחית:
 01/06/19 תאריך קריאה קודמת:

שם דייר: 237-צבע הכסף 2
 שם אתר: קניון אבנת

לקוח/ה נכבד/ה, אנו מתכבדים להגיש את חישוב צריכת החשמל לתקופה 01/06/19 - 30/06/19:

237-צבע הכסף 2 - 2 - 00024325(0x0)

| סוג תעריף | סוג צריכה | קריאה קודמת | קריאה נוכחית | סה"כ צריכה בקוט"ש | מחיר לקוט"ש בא"ג | סה"כ לתשלום |
|-----------|-----------|-------------|--------------|-------------------|--------------------------|-------------|
| | | | 01/06/19 | 30/06/19 | פרטי חשבון עבור תאריכים: | |
| 777 | פסגה | 21,728.79 | 22,607.16 | 878.37 | 47.67 | 418.72 ₪ |
| 778 | גבע | 8,339.10 | 8,630.92 | 291.82 | 39.50 | 115.27 ₪ |
| 779 | שפל | 7,162.08 | 7,238.43 | 76.35 | 32.70 | 24.97 ₪ |

חלק יחסי מצריכת חשמל מגדלי קירור

| סוג תעריף | סוג צריכה | קריאה קודמת | קריאה נוכחית | סה"כ צריכה בקוט"ש | מחיר לקוט"ש בא"ג | סה"כ לתשלום |
|-----------|-----------|-------------|--------------|-------------------|--------------------------|-------------|
| | | | 01/06/19 | 30/06/19 | פרטי חשבון עבור תאריכים: | |
| 777 | פסגה | | | 224.448 | 47.67 | 106.99 ₪ |
| 778 | גבע | | | 77.062 | 39.50 | 30.44 ₪ |
| 779 | שפל | | | 40.697 | 32.70 | 13.31 ₪ |

סה"כ לדירה:

| פסגה | גבע | שפל | סה"כ | שיא ביקוש |
|----------|----------|---------|----------|-----------|
| 1,102.82 | 368.88 | 117.05 | 1,588.74 | 6.26 |
| ₪ 525.71 | ₪ 145.71 | ₪ 38.27 | ₪ 709.69 | |

סה"כ צריכה
 סה"כ לתשלום

| | | |
|----------|-----------------------------------------|---------------------|
| 195.61 ₪ | תשלום קבוע | |
| 0.00 ₪ | תשלום עבור גודל חיבור בKVA (0x0) | |
| 905.30 ₪ | סה"כ לתשלום | לא כולל מע"מ |

התפלגות חיוב בש"ח לפי תע"ז

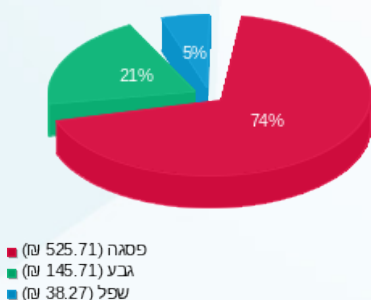

הסטוריית צריכה בקוט"ש

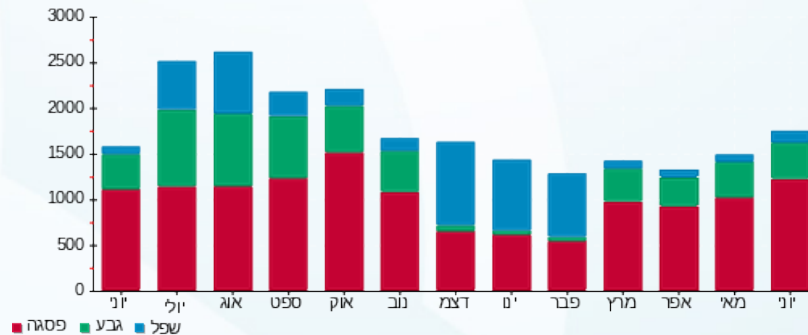



17/07/19

תאריך הפקה:

שם דייר: 238-גלובוס מקס

30/06/19

תאריך קריאה נוכחית:

שם אתר: קניון אבנת

01/06/19

תאריך קריאה קודמת:

לקוח/ה נכבד/ה, אנו מתכבדים להגיש את חישוב צריכת החשמל לתקופה 01/06/19 - 30/06/19:

238-גלובוס מקס - 1 - 00024304(0x0)

| סוג תעריף | סוג צריכה | קריאה קודמת | קריאה נוכחית | סה"כ צריכה בקוט"ש | מחיר לקוט"ש בא"ג | סה"כ לתשלום |
|--------------------------|-----------|--------------|--------------|-------------------|------------------|-------------|
| פרטי חשבון עבור תאריכים: | | | | | | |
| 777 | פסגה | 01/06/19 | 30/06/19 | 42,741.84 | 47.67 | 20,375.04 ₪ |
| 778 | גבע | 2,880,379.07 | 2,898,634.00 | 18,254.93 | 39.50 | 7,210.70 ₪ |
| 779 | שפל | 4,266,652.02 | 4,299,446.91 | 32,794.90 | 32.70 | 10,723.93 ₪ |

סה"כ לדייר:

| פסגה | גבע | שפל | סה"כ | שיא ביקוש |
|-------------|------------|-------------|-------------|-----------|
| 42,741.84 | 18,254.93 | 32,794.90 | 93,791.66 | 284.13 |
| 20,375.04 ₪ | 7,210.70 ₪ | 10,723.93 ₪ | 38,309.66 ₪ | |

סה"כ צריכה

סה"כ לתשלום

| | | |
|-------------|----------------------------------|--------------|
| 195.61 ₪ | תשלום קבוע | |
| 0.00 ₪ | תשלום עבור גודל חיבור בKVA (0x0) | |
| 38,505.27 ₪ | סה"כ לתשלום | לא כולל מע"מ |

התפלגות חיוב בש"ח לפי תע"ז

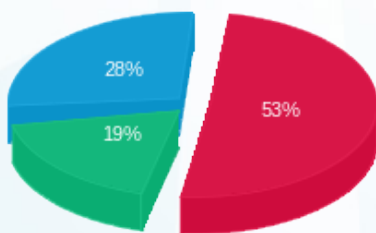

- פסגה (20,375.04 ₪) 19%
- גבע (7,210.70 ₪) 28%
- שפל (10,723.93 ₪) 53%

הסטוריית צריכה בקוט"ש

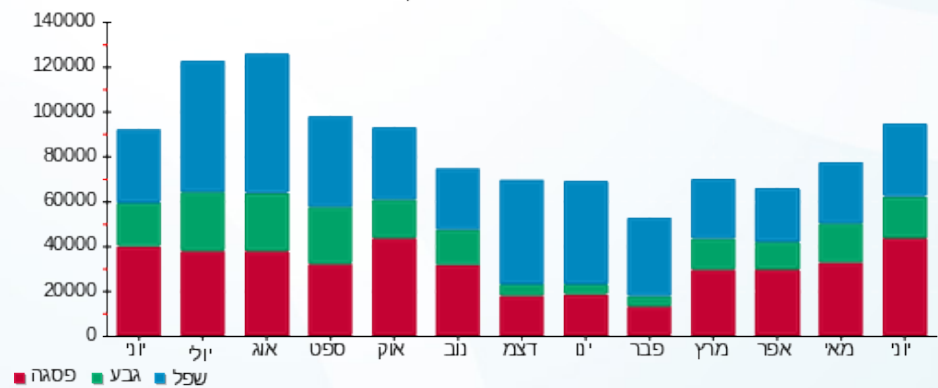



17/07/19

תאריך הפקה:

שם דייר: 239-צוקה

30/06/19

תאריך קריאה נוכחית:

שם אתר: קניון אבנת

01/06/19

תאריך קריאה קודמת:

לקוח/ה נכבד/ה, אנו מתכבדים להגיש את חישוב צריכת החשמל לתקופה 01/06/19 - 30/06/19:

239-צוקה - 8 - 00024622(0x0)

| סוג תעריף | סוג צריכה | קריאה קודמת | קריאה נוכחית | סה"כ צריכה בקוט"ש | מחיר לקוט"ש בא"ג | סה"כ לתשלום |
|-----------|-----------|-------------|--------------|-------------------|--------------------------|-------------|
| | | | 30/06/19 | 01/06/19 | פרטי חשבון עבור תאריכים: | |
| 777 | פסגה | 169,455.15 | 175,117.54 | 5,662.39 | 47.67 | 2,699.26 ₪ |
| 778 | גבע | 67,386.99 | 69,286.28 | 1,899.29 | 39.50 | 750.22 ₪ |
| 779 | שפל | 121,439.40 | 123,562.93 | 2,123.53 | 32.70 | 694.40 ₪ |

חלק יחסי מצריכת חשמל מגדלי קירור

| סוג תעריף | סוג צריכה | קריאה קודמת | קריאה נוכחית | סה"כ צריכה בקוט"ש | מחיר לקוט"ש בא"ג | סה"כ לתשלום |
|-----------|-----------|-------------|--------------|-------------------|--------------------------|-------------|
| | | | 30/06/19 | 01/06/19 | פרטי חשבון עבור תאריכים: | |
| 777 | פסגה | | | 208.416 | 47.67 | 99.35 ₪ |
| 778 | גבע | | | 71.557 | 39.50 | 28.27 ₪ |
| 779 | שפל | | | 37.790 | 32.70 | 12.36 ₪ |

סה"כ לדייר:

| פסגה | גבע | שפל | סה"כ | שיא ביקוש |
|------------|----------|----------|------------|-----------|
| 5,870.80 | 1,970.85 | 2,161.32 | 10,002.98 | 28.94 |
| ₪ 2,798.61 | ₪ 778.49 | ₪ 706.75 | ₪ 4,283.85 | |

סה"כ צריכה

סה"כ לתשלום

| | | |
|------------|----------------------------------|--------------|
| 195.61 ₪ | תשלום קבוע | |
| 0.00 ₪ | תשלום עבור גודל חיבור בKVA (0x0) | |
| 4,479.46 ₪ | סה"כ לתשלום | לא כולל מע"מ |

התפלגות חיוב בש"ח לפי תע"ז

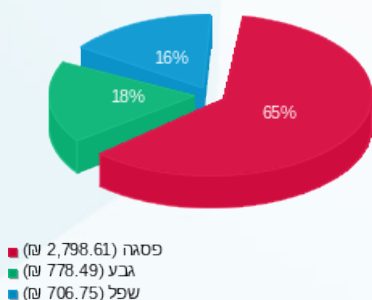

הסטוריית צריכה בקוט"ש

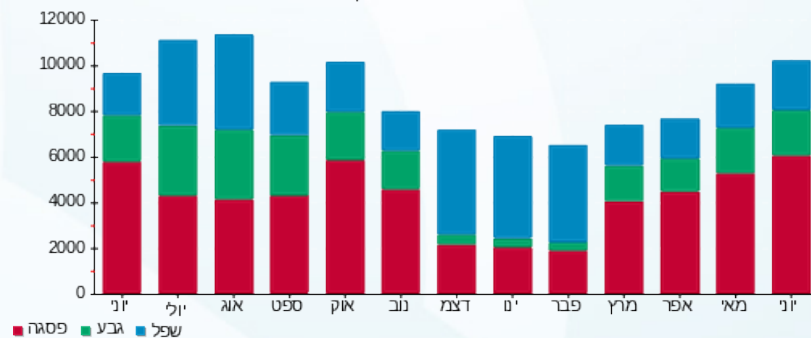



17/07/19 תאריך הפקה:
 30/06/19 תאריך קריאה נוכחית:
 01/06/19 תאריך קריאה קודמת:

שם דייר: 239.1-צוקה מחסן
 שם אתר: קניון אבנת

לקוח/ה נכבד/ה, אנו מתכבדים להגיש את חישוב צריכת החשמל לתקופה 01/06/19 - 30/06/19:

239.1-צוקה מחסן - 3 - 00024309(0x0)

| סוג תעריף | סוג צריכה | קריאה קודמת | קריאה נוכחית | סה"כ צריכה בקוט"ש | מחיר לקוט"ש בא"ג | סה"כ לתשלום |
|--------------------------|-----------|-------------|--------------|-------------------|------------------|-------------|
| פרטי חשבון עבור תאריכים: | | | | | | |
| 777 | פסגה | 01/06/19 | 30/06/19 | 105.86 | 47.67 | 50.47 ₪ |
| 778 | גבע | 3,352.66 | 3,398.00 | 45.34 | 39.50 | 17.91 ₪ |
| 779 | שפל | 10,740.35 | 10,861.91 | 121.56 | 32.70 | 39.75 ₪ |

סה"כ לדייר:

| פסגה | גבע | שפל | סה"כ | שיא ביקוש |
|---------|---------|---------|----------|-----------|
| 105.86 | 45.34 | 121.56 | 272.77 | 0.45 |
| ₪ 50.47 | ₪ 17.91 | ₪ 39.75 | ₪ 108.13 | |

סה"כ צריכה
 סה"כ לתשלום

| | | |
|----------|----------------------------------|--------------|
| ₪ 35.15 | תשלום קבוע | |
| ₪ 0.00 | תשלום עבור גודל חיבור בKVA (0x0) | |
| ₪ 143.28 | סה"כ לתשלום | לא כולל מע"מ |

התפלגות חיוב בש"ח לפי תעו"ז

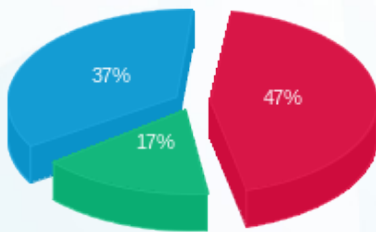

פסגה (₪ 50.47)
 גבע (₪ 17.91)
 שפל (₪ 39.75)

הסטוריית צריכה בקוט"ש

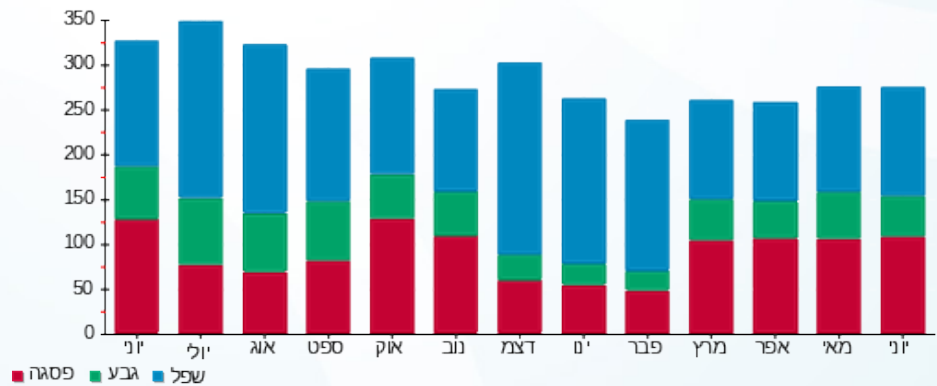



17/07/19

תאריך הפקדה:

שם דייר: 240-המטבח של סימה

30/06/19

תאריך קריאה נוכחית:

שם אתר: קניון אבנת

01/06/19

תאריך קריאה קודמת:

לקוח/ה נכבד/ה, אנו מתכבדים להגיש את חישוב צריכת החשמל לתקופה 01/06/19 - 30/06/19:

240-המטבח של סימה - 7 - 00024622(0x0)

| סוג תעריף | סוג צריכה | קריאה קודמת | קריאה נוכחית | סה"כ צריכה בקוט"ש | מחיר לקוט"ש בא"ג | סה"כ לתשלום |
|-----------|-----------|-------------|--------------|-------------------|--------------------------|-------------|
| | | | 30/06/19 | 01/06/19 | פרטי חשבון עבור תאריכים: | |
| 777 | פסגה | 117,582.71 | 120,677.68 | 3,094.97 | 47.67 | 1,475.37 ₪ |
| 778 | גבע | 45,085.70 | 46,014.83 | 929.13 | 39.50 | 367.01 ₪ |
| 779 | שפל | 80,478.69 | 81,339.32 | 860.63 | 32.70 | 281.43 ₪ |

חלק יחסי מצריכת חשמל מגדלי קירור

| סוג תעריף | סוג צריכה | קריאה קודמת | קריאה נוכחית | סה"כ צריכה בקוט"ש | מחיר לקוט"ש בא"ג | סה"כ לתשלום |
|-----------|-----------|-------------|--------------|-------------------|--------------------------|-------------|
| | | | 30/06/19 | 01/06/19 | פרטי חשבון עבור תאריכים: | |
| 777 | פסגה | | | 328.656 | 47.67 | 156.67 ₪ |
| 778 | גבע | | | 112.840 | 39.50 | 44.57 ₪ |
| 779 | שפל | | | 59.592 | 32.70 | 19.49 ₪ |

סה"כ לדייר:

| פסגה | גבע | שפל | סה"כ | שיא ביקוש |
|------------|----------|----------|------------|-----------|
| 3,423.63 | 1,041.97 | 920.22 | 5,385.82 | 26.61 |
| 1,632.04 ₪ | 411.58 ₪ | 300.91 ₪ | 2,344.53 ₪ | |

סה"כ צריכה

סה"כ לתשלום

| | | |
|------------|----------------------------------|--------------|
| 195.61 ₪ | תשלום קבוע | |
| 0.00 ₪ | תשלום עבור גודל חיבור בKVA (0x0) | |
| 2,540.14 ₪ | סה"כ לתשלום | לא כולל מע"מ |

התפלגות חיוב בש"ח לפי תע"ז

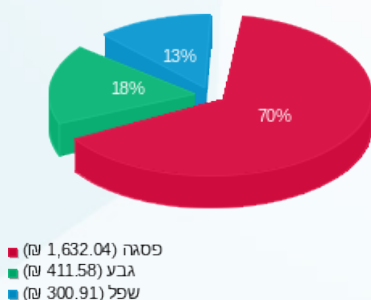

הסטוריית צריכה בקוט"ש

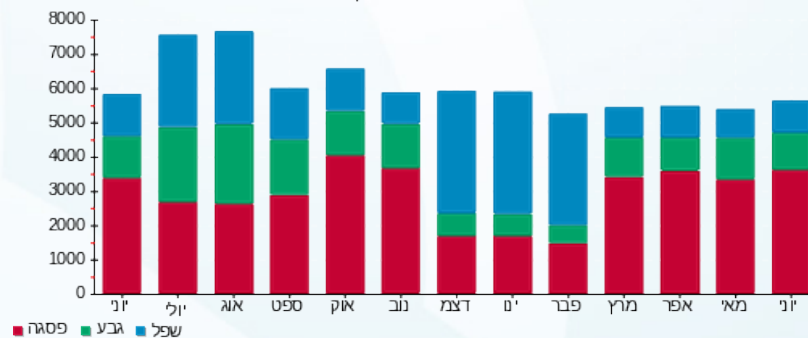

17/07/19 תאריך הפקה:
 30/06/19 תאריך קריאה נוכחית:
 01/06/19 תאריך קריאה קודמת:

שם דייר: 240.1 המטבח של סימה מחסן
 שם אתר: קניון אבנת

לקוח/ה נכבד/ה, אנו מתכבדים להגיש את חישוב צריכת החשמל לתקופה 01/06/19 - 30/06/19:

240.1 המטבח של סימה מחסן - 1 - (0x0)00024803

| סוג תעריף | סוג צריכה | קריאה קודמת | קריאה נוכחית | סה"כ צריכה בקוט"ש | מחיר לקוט"ש בא"ג | סה"כ לתשלום |
|--------------------------|-----------|-------------|--------------|-------------------|------------------|-------------|
| פרטי חשבון עבור תאריכים: | | | | | | |
| 777 | פסגה | 01/06/19 | 30/06/19 | 5.81 | 47.67 | 2.77 ₪ |
| 778 | גבע | 2,783.03 | 2,785.33 | 2.30 | 39.50 | 0.91 ₪ |
| 779 | שפל | 3,536.90 | 3,542.80 | 5.90 | 32.70 | 1.93 ₪ |

סה"כ לדייר:

| פסגה | גבע | שפל | סה"כ | שיא ביקוש |
|--------|--------|--------|--------|-----------|
| 5.81 | 2.30 | 5.90 | 14.01 | 0.16 |
| 2.77 ₪ | 0.91 ₪ | 1.93 ₪ | 5.61 ₪ | |

סה"כ צריכה
 סה"כ לתשלום

| | | |
|--------|----------------------------------|--------------|
| 0.00 ₪ | תשלום קבוע | |
| 0.00 ₪ | תשלום עבור גודל חיבור בKVA (0x0) | |
| 5.61 ₪ | סה"כ לתשלום | לא כולל מע"מ |

התפלגות חיוב בש"ח לפי תעו"ז

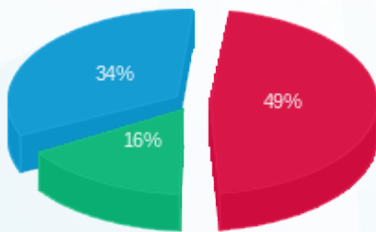

פסגה (2.77 ₪) ■
 גבע (0.91 ₪) ■
 שפל (1.93 ₪) ■

הסטוריית צריכה בקוט"ש

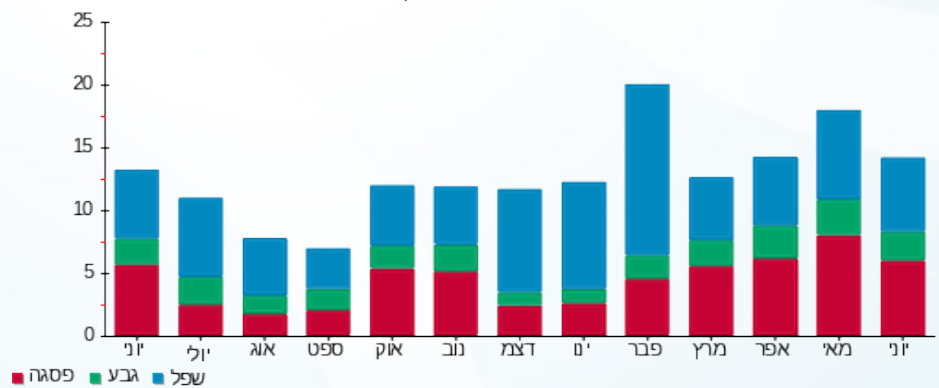

פסגה ■ גבע ■ שפל



17/07/19

תאריך הפקה:

שם דייר: 241-מקדונלס-כשר

30/06/19

תאריך קריאה נוכחית:

שם אתר: קניון אבנת

01/06/19

תאריך קריאה קודמת:

לקוח/ה נכבד/ה, אנו מתכבדים להגיש את חישוב צריכת החשמל לתקופה 01/06/19 - 30/06/19:

241-מקדונלס-כשר - 4 - 00024622(0x0)

| סוג תעריף | סוג צריכה | קריאה קודמת | קריאה נוכחית | סה"כ צריכה בקוט"ש | מחיר לקוט"ש בא"ג | סה"כ לתשלום |
|-----------|-----------|-------------|--------------|-------------------|--------------------------|-------------|
| | | | 01/06/19 | 30/06/19 | פרטי חשבון עבור תאריכים: | |
| 777 | פסגה | 161,206.18 | 165,245.34 | 4,039.15 | 47.67 | 1,925.46 ₪ |
| 778 | גבע | 459,007.58 | 460,447.38 | 1,439.80 | 39.50 | 568.72 ₪ |
| 779 | שפל | 112,956.53 | 114,484.68 | 1,528.15 | 32.70 | 499.70 ₪ |

חלק יחסי מצריכת חשמל מגדלי קירור

| סוג תעריף | סוג צריכה | קריאה קודמת | קריאה נוכחית | סה"כ צריכה בקוט"ש | מחיר לקוט"ש בא"ג | סה"כ לתשלום |
|-----------|-----------|-------------|--------------|-------------------|--------------------------|-------------|
| | | | 01/06/19 | 30/06/19 | פרטי חשבון עבור תאריכים: | |
| 777 | פסגה | | | 164.328 | 47.67 | 78.34 ₪ |
| 778 | גבע | | | 56.420 | 39.50 | 22.29 ₪ |
| 779 | שפל | | | 29.796 | 32.70 | 9.74 ₪ |

סה"כ לדירה:

| פסגה | גבע | שפל | סה"כ | שיא ביקוש |
|------------|----------|----------|------------|-----------|
| 4,203.48 | 1,496.23 | 1,557.94 | 7,257.65 | 21.59 |
| ₪ 2,003.80 | ₪ 591.01 | ₪ 509.45 | ₪ 3,104.26 | |

סה"כ צריכה
סה"כ לתשלום

| | | |
|------------|----------------------------------|--------------|
| 195.61 ₪ | תשלום קבוע | |
| 0.00 ₪ | תשלום עבור גודל חיבור בKVA (0x0) | |
| 3,299.87 ₪ | סה"כ לתשלום | לא כולל מע"מ |

התפלגות חיוב בש"ח לפי תע"ז

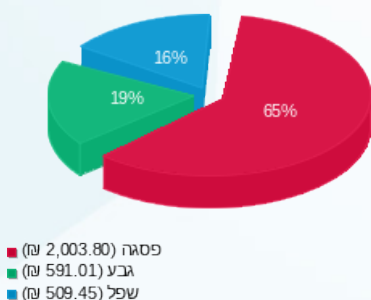

הסטוריית צריכה בקוט"ש

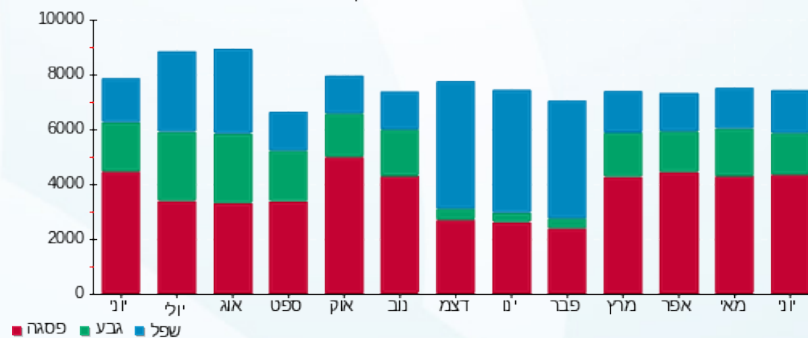

17/07/19 תאריך הפקה:
 30/06/19 תאריך קריאה נוכחית:
 01/06/19 תאריך קריאה קודמת:

שם דייר: 241.1-מחסן מקדונלדס כשר
 שם אתר: קניון אבנת

לקוח/ה נכבד/ה, אנו מתכבדים להגיש את חישוב צריכת החשמל לתקופה 01/06/19 - 30/06/19:

241.1-מחסן מקדונלדס כשר - 2 - 00024309(0x0)

| סוג תעריף | סוג צריכה | קריאה קודמת | קריאה נוכחית | סה"כ צריכה בקוט"ש | מחיר לקוט"ש בא"ג | סה"כ לתשלום |
|--------------------------|-----------|-------------|--------------|-------------------|------------------|-------------|
| פרטי חשבון עבור תאריכים: | | | | | | |
| 777 | פסגה | 01/06/19 | 30/06/19 | 796.17 | 47.67 | 379.53 ₪ |
| 778 | גבע | 57,425.25 | 57,758.36 | 333.11 | 39.50 | 131.58 ₪ |
| 779 | שפל | 132,753.67 | 133,584.21 | 830.54 | 32.70 | 271.59 ₪ |

סה"כ לדייר:

| פסגה | גבע | שפל | סה"כ | שיא ביקוש |
|----------|----------|----------|----------|-----------|
| 796.17 | 333.11 | 830.54 | 1,959.82 | 5.00 |
| 379.53 ₪ | 131.58 ₪ | 271.59 ₪ | 782.70 ₪ | |

סה"כ צריכה
 סה"כ לתשלום

| | | |
|----------|----------------------------------|--------------|
| 93.49 ₪ | תשלום קבוע | |
| 0.00 ₪ | תשלום עבור גודל חיבור בKVA (0x0) | |
| 876.19 ₪ | סה"כ לתשלום | לא כולל מע"מ |

התפלגות חיוב בש"ח לפי תעו"ז

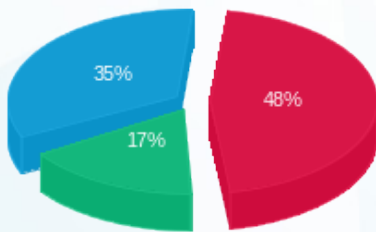

■ פסגה (379.53 ₪)
 ■ גבע (131.58 ₪)
 ■ שפל (271.59 ₪)

הסטוריית צריכה בקוט"ש

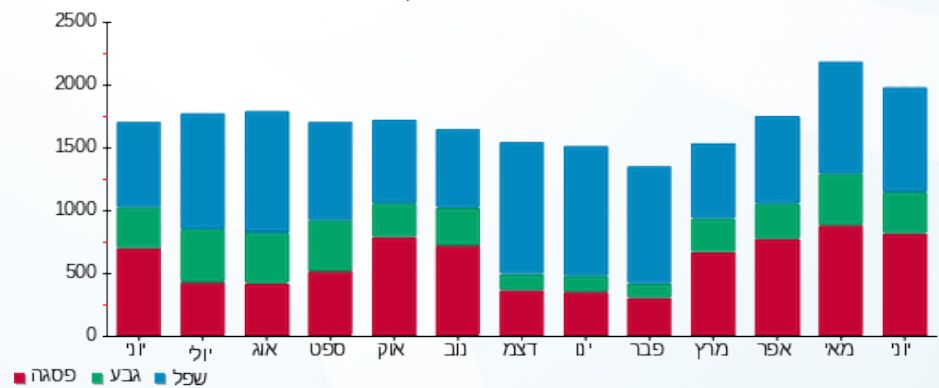

17/07/19 תאריך הפקה:
 30/06/19 תאריך קריאה נוכחית:
 01/06/19 תאריך קריאה קודמת:

שם דייר: 242-ניו דלי סנדוויץ
 שם אתר: קניון אבנת

לקוח/ה נכבד/ה, אנו מתכבדים להגיש את חישוב צריכת החשמל לתקופה 01/06/19 - 30/06/19:

242-ניו דלי סנדוויץ - 3 - 00024622(0x0)

| סוג תעריף | סוג צריכה | קריאה קודמת | קריאה נוכחית | סה"כ צריכה בקוט"ש | מחיר לקוט"ש בא"ג | סה"כ לתשלום |
|-----------|-----------|-------------|--------------|-------------------|--------------------------|-------------|
| | | | 30/06/19 | 01/06/19 | פרטי חשבון עבור תאריכים: | |
| 777 | פסגה | 110,515.92 | 114,536.46 | 4,020.54 | 47.67 | 1,916.59 ₪ |
| 778 | גבע | 43,000.62 | 44,378.71 | 1,378.09 | 39.50 | 544.34 ₪ |
| 779 | שפל | 81,295.52 | 82,861.41 | 1,565.89 | 32.70 | 512.05 ₪ |

חלק יחסי מצריכת חשמל מגדלי קירור

| סוג תעריף | סוג צריכה | קריאה קודמת | קריאה נוכחית | סה"כ צריכה בקוט"ש | מחיר לקוט"ש בא"ג | סה"כ לתשלום |
|-----------|-----------|-------------|--------------|-------------------|--------------------------|-------------|
| | | | 30/06/19 | 01/06/19 | פרטי חשבון עבור תאריכים: | |
| 777 | פסגה | | | 164.328 | 47.67 | 78.34 ₪ |
| 778 | גבע | | | 56.420 | 39.50 | 22.29 ₪ |
| 779 | שפל | | | 29.796 | 32.70 | 9.74 ₪ |

סה"כ לדירה:

| פסגה | גבע | שפל | סה"כ | שיא ביקוש |
|------------|----------|----------|------------|-----------|
| 4,184.87 | 1,434.51 | 1,595.68 | 7,215.06 | 28.65 |
| 1,994.93 ₪ | 566.63 ₪ | 521.79 ₪ | 3,083.35 ₪ | |

סה"כ צריכה
 סה"כ לתשלום

| | | |
|------------|-----------------------------------------|---------------------|
| 195.61 ₪ | תשלום קבוע | |
| 0.00 ₪ | תשלום עבור גודל חיבור בKVA (0x0) | |
| 3,278.96 ₪ | סה"כ לתשלום | לא כולל מע"מ |

התפלגות חיוב בש"ח לפי תע"ז

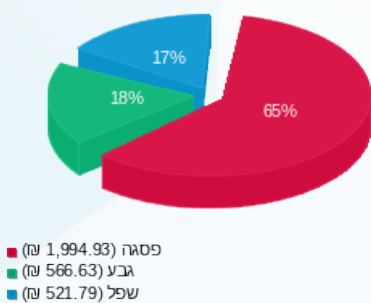

הסטוריית צריכה בקוט"ש

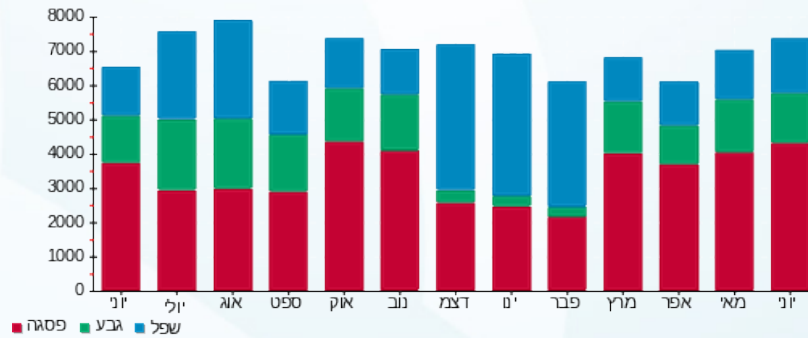



17/07/19

תאריך הפקדה:

שם דייר: 242.1-מחסן ניו דלי סנדוויץ

30/06/19

תאריך קריאה נוכחית:

שם אתר: קניון אבנת

01/06/19

תאריך קריאה קודמת:

לקוח/ה נכבד/ה, אנו מתכבדים להגיש את חישוב צריכת החשמל לתקופה 01/06/19 - 30/06/19:

242.1-מחסן ניו דלי סנדוויץ - 3 - 00024310(0x0)

| סוג תעריף | סוג צריכה | קריאה קודמת | קריאה נוכחית | סה"כ צריכה בקוט"ש | מחיר לקוט"ש בא"ג | סה"כ לתשלום |
|-----------|-----------|-------------|--------------|-------------------|------------------|-------------|
| | | 01/06/19 | 30/06/19 | | | |
| 777 | פסגה | 11,686.99 | 11,846.96 | 159.97 | 47.67 | 76.26 ₪ |
| 778 | גבע | 9,973.37 | 10,041.88 | 68.51 | 39.50 | 27.06 ₪ |
| 779 | שפל | 19,363.10 | 19,541.92 | 178.83 | 32.70 | 58.48 ₪ |

סה"כ לדייר:

| פסגה | גבע | שפל | סה"כ | שיא ביקוש |
|---------|---------|---------|----------|-----------|
| 159.97 | 68.51 | 178.83 | 407.30 | 0.73 |
| 76.26 ₪ | 27.06 ₪ | 58.48 ₪ | 161.79 ₪ | |

סה"כ צריכה

סה"כ לתשלום

| | | |
|----------|----------------------------------|--------------|
| 19.43 ₪ | תשלום קבוע | |
| 0.00 ₪ | תשלום עבור גודל חיבור בKVA (0x0) | |
| 181.22 ₪ | סה"כ לתשלום | לא כולל מע"מ |

התפלגות חיוב בש"ח לפי תעו"ז

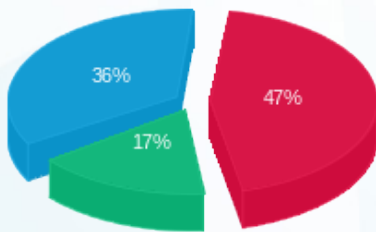

פסגה (76.26 ₪)
גבע (27.06 ₪)
שפל (58.48 ₪)

הסטוריית צריכה בקוט"ש

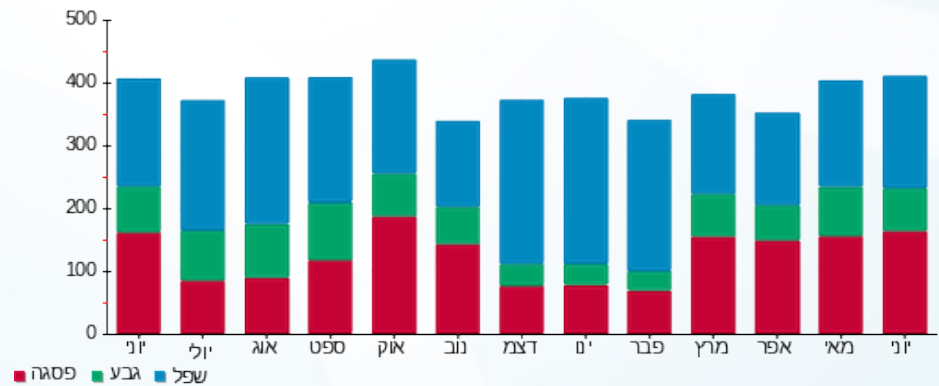

17/07/19 תאריך הפקה:
 30/06/19 תאריך קריאה נוכחית:
 01/06/19 תאריך קריאה קודמת:

שם דייר: 243-קרפצו
 שם אתר: קניון אבנת

לקוח/ה נכבד/ה, אנו מתכבדים להגיש את חישוב צריכת החשמל לתקופה 01/06/19 - 30/06/19:

243-קרפצו - 1 - 00024317(0x0)

| סוג תעריף | סוג צריכה | קריאה קודמת | קריאה נוכחית | סה"כ צריכה בקוט"ש | מחיר לקוט"ש בא"ג | סה"כ לתשלום |
|-----------|-----------|-------------|--------------|-------------------|--------------------------|-------------|
| | | | 30/06/19 | 01/06/19 | פרטי חשבון עבור תאריכים: | |
| 777 | פסגה | 279,892.22 | 281,862.06 | 1,969.84 | 47.67 | 939.02 ₪ |
| 778 | גבע | 170,786.24 | 171,456.57 | 670.33 | 39.50 | 264.78 ₪ |
| 779 | שפל | 211,318.40 | 212,245.75 | 927.35 | 32.70 | 303.24 ₪ |

חלק יחסי מצריכת חשמל מגדלי קירור

| סוג תעריף | סוג צריכה | קריאה קודמת | קריאה נוכחית | סה"כ צריכה בקוט"ש | מחיר לקוט"ש בא"ג | סה"כ לתשלום |
|-----------|-----------|-------------|--------------|-------------------|--------------------------|-------------|
| | | | 30/06/19 | 01/06/19 | פרטי חשבון עבור תאריכים: | |
| 777 | פסגה | | | 216.432 | 47.67 | 103.17 ₪ |
| 778 | גבע | | | 74.309 | 39.50 | 29.35 ₪ |
| 779 | שפל | | | 39.243 | 32.70 | 12.83 ₪ |

סה"כ לדירה:

| פסגה | גבע | שפל | סה"כ | שיא ביקוש |
|------------|----------|----------|------------|-----------|
| 2,186.27 | 744.64 | 966.60 | 3,897.51 | 12.17 |
| ₪ 1,042.19 | ₪ 294.13 | ₪ 316.08 | ₪ 1,652.40 | |

סה"כ צריכה
 סה"כ לתשלום

| | | |
|------------|-----------------------------------------|---------------------|
| 195.61 ₪ | תשלום קבוע | |
| 0.00 ₪ | תשלום עבור גודל חיבור בKVA (0x0) | |
| 1,848.01 ₪ | סה"כ לתשלום | לא כולל מע"מ |

התפלגות חיוב בש"ח לפי תע"ז

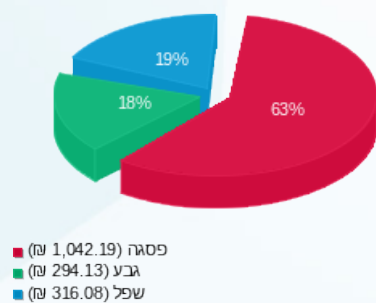

הסטוריית צריכה בקוט"ש

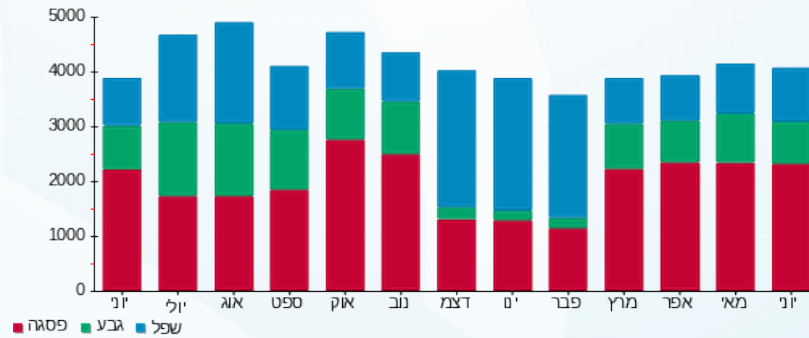



17/07/19

תאריך הפקה:

שם דייר: 245 א-מקדונלס

30/06/19

תאריך קריאה נוכחית:

שם אתר: קניון אבנת

01/06/19

תאריך קריאה קודמת:

לקוח/ה נכבד/ה, אנו מתכבדים להגיש את חישוב צריכת החשמל לתקופה 01/06/19 - 30/06/19:

245 א-מקדונלס - 1 - 00024622(0x0)

| סוג תעריף | סוג צריכה | קריאה קודמת | קריאה נוכחית | סה"כ צריכה בקוט"ש | מחיר לקוט"ש בא"ג | סה"כ לתשלום |
|-----------|-----------|--------------|--------------|-------------------|--------------------------|-------------|
| | | | 30/06/19 | 01/06/19 | פרטי חשבון עבור תאריכים: | |
| 777 | פסגה | 1,049,524.90 | 1,056,339.77 | 6,814.87 | 47.67 | 3,248.65 ₪ |
| 778 | גבע | 602,533.95 | 605,544.11 | 3,010.16 | 39.50 | 1,189.01 ₪ |
| 779 | שפל | 506,104.51 | 510,618.32 | 4,513.81 | 32.70 | 1,476.02 ₪ |

חלק יחסי מצריכת חשמל מגדלי קירור

| סוג תעריף | סוג צריכה | קריאה קודמת | קריאה נוכחית | סה"כ צריכה בקוט"ש | מחיר לקוט"ש בא"ג | סה"כ לתשלום |
|-----------|-----------|-------------|--------------|-------------------|--------------------------|-------------|
| | | | 30/06/19 | 01/06/19 | פרטי חשבון עבור תאריכים: | |
| 777 | פסגה | | | 388.776 | 47.67 | 185.33 ₪ |
| 778 | גבע | | | 133.482 | 39.50 | 52.73 ₪ |
| 779 | שפל | | | 70.493 | 32.70 | 23.05 ₪ |

סה"כ לדייר:

| פסגה | גבע | שפל | סה"כ | שיא ביקוש |
|------------|------------|------------|------------|-----------|
| 7,203.65 | 3,143.64 | 4,584.30 | 14,931.59 | 36.68 |
| ₪ 3,433.98 | ₪ 1,241.74 | ₪ 1,499.07 | ₪ 6,174.79 | |

סה"כ צריכה

סה"כ לתשלום

| | | |
|------------|----------------------------------|--------------|
| 195.61 ₪ | תשלום קבוע | |
| 0.00 ₪ | תשלום עבור גודל חיבור בKVA (0x0) | |
| 6,370.40 ₪ | סה"כ לתשלום | לא כולל מע"מ |

התפלגות חיוב בש"ח לפי תע"ז

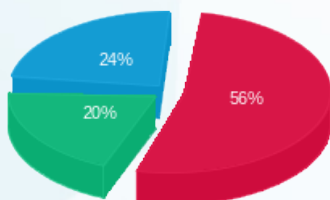

פסגה (₪ 3,433.98) ■
 גבע (₪ 1,241.74) ■
 שפל (₪ 1,499.07) ■

הסטוריית צריכה בקוט"ש

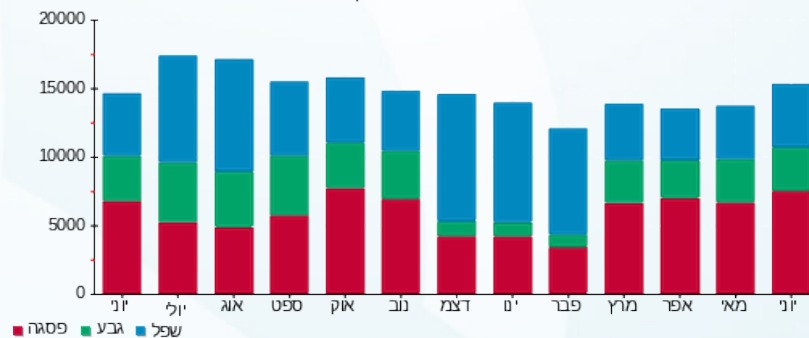

פסגה ■ גבע ■ שפל





17/07/19

תאריך הפקה:

שם דייר: 245-שומשום

30/06/19

תאריך קריאה נוכחית:

שם אתר: קניון אבנת

01/06/19

תאריך קריאה קודמת:

לקוח/ה נכבד/ה, אנו מתכבדים להגיש את חישוב צריכת החשמל לתקופה 01/06/19 - 30/06/19:

245-שומשום - 5 - 00024318(0x0)

| סוג תעריף | סוג צריכה | קריאה קודמת | קריאה נוכחית | סה"כ צריכה בקוט"ש | מחיר לקוט"ש בא"ג | סה"כ לתשלום |
|-----------|-----------|-------------|--------------|-------------------|--------------------------|-------------|
| | | | 30/06/19 | 01/06/19 | פרטי חשבון עבור תאריכים: | |
| 777 | פסגה | 376,337.90 | 379,465.56 | 3,127.66 | 47.67 | 1,490.96 ₪ |
| 778 | גבע | 286,369.56 | 287,463.31 | 1,093.75 | 39.50 | 432.03 ₪ |
| 779 | שפל | 369,938.59 | 372,112.53 | 2,173.94 | 32.70 | 710.88 ₪ |

חלק יחסי מצריכת חשמל מגדלי קירור

| סוג תעריף | סוג צריכה | קריאה קודמת | קריאה נוכחית | סה"כ צריכה בקוט"ש | מחיר לקוט"ש בא"ג | סה"כ לתשלום |
|-----------|-----------|-------------|--------------|-------------------|--------------------------|-------------|
| | | | 30/06/19 | 01/06/19 | פרטי חשבון עבור תאריכים: | |
| 777 | פסגה | | | 304.608 | 47.67 | 145.21 ₪ |
| 778 | גבע | | | 104.584 | 39.50 | 41.31 ₪ |
| 779 | שפל | | | 55.231 | 32.70 | 18.06 ₪ |

סה"כ לדייר:

| פסגה | גבע | שפל | סה"כ | שיא ביקוש |
|------------|----------|----------|------------|-----------|
| 3,432.27 | 1,198.34 | 2,229.17 | 6,859.78 | 19.62 |
| 1,636.16 ₪ | 473.34 ₪ | 728.94 ₪ | 2,838.44 ₪ | |

סה"כ צריכה
סה"כ לתשלום

| | | |
|------------|----------------------------------|--------------|
| 195.61 ₪ | תשלום קבוע | |
| 0.00 ₪ | תשלום עבור גודל חיבור בKVA (0x0) | |
| 3,034.05 ₪ | סה"כ לתשלום | לא כולל מע"מ |

התפלגות חיוב בש"ח לפי תע"ז

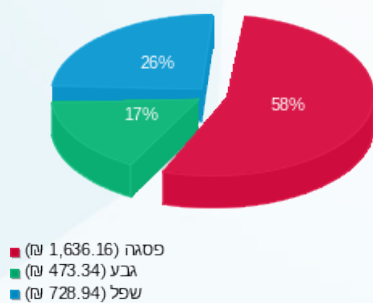

הסטוריית צריכה בקוט"ש

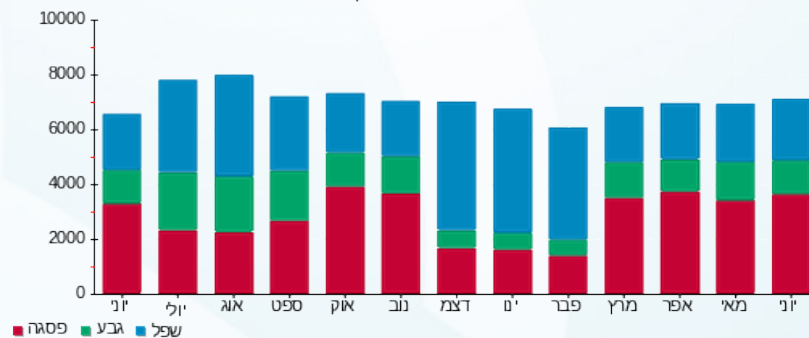

17/07/19 תאריך הפקה:
 30/06/19 תאריך קריאה נוכחית:
 01/06/19 תאריך קריאה קודמת:

שם דייר: 245.1-מקדונלדס - מחסן
 שם אתר: קניון אבנת

לקוח/ה נכבד/ה, אנו מתכבדים להגיש את חישוב צריכת החשמל לתקופה 01/06/19 - 30/06/19:

245.1-מקדונלדס - מחסן - 1 - 00023702(0x0)

| סוג תעריף | סוג צריכה | קריאה קודמת | קריאה נוכחית | סה"כ צריכה בקוט"ש | מחיר לקוט"ש בא"ג | סה"כ לתשלום |
|--------------------------|-----------|-------------|--------------|-------------------|------------------|-------------|
| פרטי חשבון עבור תאריכים: | | | | | | |
| 777 | פסגה | 01/06/19 | 30/06/19 | 846.60 | 47.67 | 403.58 ₪ |
| 778 | גבע | 65,532.11 | 65,902.26 | 370.15 | 39.50 | 146.21 ₪ |
| 779 | שפל | 111,655.21 | 112,581.60 | 926.39 | 32.70 | 302.93 ₪ |

סה"כ לדייר:

| פסגה | גבע | שפל | סה"כ | שיא ביקוש |
|----------|----------|----------|----------|-----------|
| 846.60 | 370.15 | 926.39 | 2,143.14 | 5.80 |
| ₪ 403.58 | ₪ 146.21 | ₪ 302.93 | ₪ 852.71 | |

סה"כ צריכה
 סה"כ לתשלום

| | | |
|------------|----------------------------------|--------------|
| 195.61 ₪ | תשלום קבוע | |
| 0.00 ₪ | תשלום עבור גודל חיבור בKVA (0x0) | |
| 1,048.32 ₪ | סה"כ לתשלום | לא כולל מע"מ |

התפלגות חיוב בש"ח לפי תע"ז

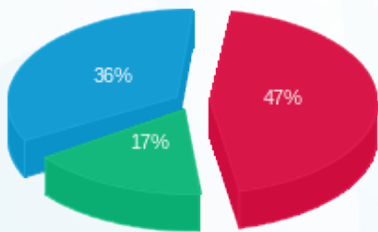

פסגה (403.58 ₪) 47%
 גבע (146.21 ₪) 17%
 שפל (302.93 ₪) 36%

הסטוריית צריכה בקוט"ש

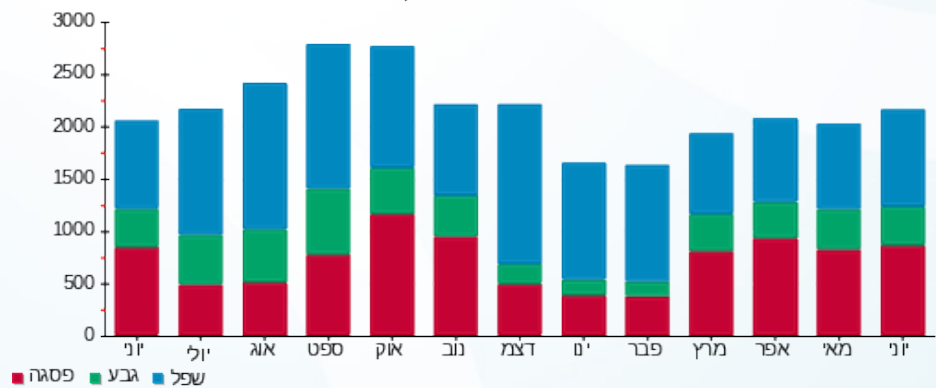



17/07/19

תאריך הפקדה:

שם דייר: 246-אינגליש קייק

30/06/19

תאריך קריאה נוכחית:

שם אתר: קניון אבנת

01/06/19

תאריך קריאה קודמת:

לקוח/ה נכבד/ה, אנו מתכבדים להגיש את חישוב צריכת החשמל לתקופה 01/06/19 - 30/06/19:

246-אינגליש קייק - 4 - 00024318(0x0)

| סוג תעריף | סוג צריכה | קריאה קודמת | קריאה נוכחית | סה"כ צריכה בקוט"ש | מחיר לקוט"ש בא"ג | סה"כ לתשלום |
|-----------|-----------|-------------|--------------|-------------------|--------------------------|-------------|
| | | | 01/06/19 | 30/06/19 | פרטי חשבון עבור תאריכים: | |
| 777 | פסגה | 623,309.37 | 628,475.43 | 5,166.06 | 47.67 | 2,462.66 ₪ |
| 778 | גבע | 443,039.55 | 444,922.75 | 1,883.20 | 39.50 | 743.87 ₪ |
| 779 | שפל | 564,760.68 | 567,479.38 | 2,718.70 | 32.70 | 889.02 ₪ |

חלק יחסי מצריכת חשמל מגדלי קירור

| סוג תעריף | סוג צריכה | קריאה קודמת | קריאה נוכחית | סה"כ צריכה בקוט"ש | מחיר לקוט"ש בא"ג | סה"כ לתשלום |
|-----------|-----------|-------------|--------------|-------------------|--------------------------|-------------|
| | | | 01/06/19 | 30/06/19 | פרטי חשבון עבור תאריכים: | |
| 777 | פסגה | | | 380.760 | 47.67 | 181.51 ₪ |
| 778 | גבע | | | 130.729 | 39.50 | 51.64 ₪ |
| 779 | שפל | | | 69.039 | 32.70 | 22.58 ₪ |

סה"כ לדירה:

| פסגה | גבע | שפל | סה"כ | שיא ביקוש |
|------------|----------|----------|------------|-----------|
| 5,546.82 | 2,013.93 | 2,787.74 | 10,348.49 | 33.08 |
| ₪ 2,644.17 | ₪ 795.50 | ₪ 911.59 | ₪ 4,351.26 | |

סה"כ צריכה

סה"כ לתשלום

| | | |
|------------|----------------------------------|--------------|
| 195.61 ₪ | תשלום קבוע | |
| 0.00 ₪ | תשלום עבור גודל חיבור בKVA (0x0) | |
| 4,546.87 ₪ | סה"כ לתשלום | לא כולל מע"מ |

התפלגות חיוב בש"ח לפי תע"ז

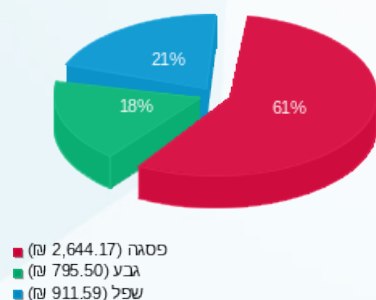

הסטוריית צריכה בקוט"ש

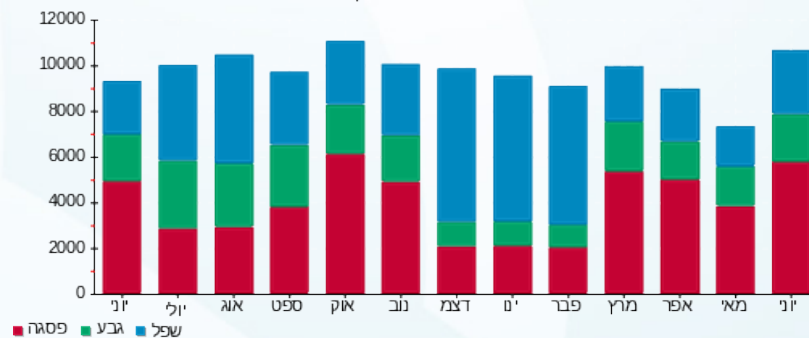



17/07/19

תאריך הפקה:

שם דייר: 246.2 ניקי

30/06/19

תאריך קריאה נוכחית:

שם אתר: קניון אבנת

01/06/19

תאריך קריאה קודמת:

לקוח/ה נכבד/ה, אנו מתכבדים להגיש את חישוב צריכת החשמל לתקופה 01/06/19 - 30/06/19:

246.2 ניקי - 4 - 16048038(0x0)

| סוג תעריף | סוג צריכה | קריאה קודמת | קריאה נוכחית | סה"כ צריכה בקוט"ש | מחיר לקוט"ש בא"ג | סה"כ לתשלום |
|--------------------------|-----------|-------------|--------------|-------------------|------------------|-------------|
| פרטי חשבון עבור תאריכים: | | | | | | |
| 777 | פסגה | 01/06/19 | 30/06/19 | 470.25 | 47.67 | 224.17 ₪ |
| 778 | גבע | 9,987.40 | 10,099.80 | 112.40 | 39.50 | 44.40 ₪ |
| 779 | שפל | 11,014.45 | 11,065.25 | 50.80 | 32.70 | 16.61 ₪ |

חלק יחסי מצריכת חשמל מגדלי קירור

| סוג תעריף | סוג צריכה | קריאה קודמת | קריאה נוכחית | סה"כ צריכה בקוט"ש | מחיר לקוט"ש בא"ג | סה"כ לתשלום |
|--------------------------|-----------|-------------|--------------|-------------------|------------------|-------------|
| פרטי חשבון עבור תאריכים: | | | | | | |
| 777 | פסגה | 01/06/19 | 30/06/19 | 112.224 | 47.67 | 53.50 ₪ |
| 778 | גבע | 38.531 | 15.22 | 39.50 | 15.22 | 15.22 ₪ |
| 779 | שפל | 20.348 | 6.65 | 32.70 | 6.65 | 6.65 ₪ |

סה"כ לדירה:

| פסגה | גבע | שפל | סה"כ | שיא ביקוש |
|----------|---------|---------|----------|-----------|
| 582.47 | 150.93 | 71.15 | 804.55 | 3.65 |
| ₪ 277.67 | ₪ 59.62 | ₪ 23.27 | ₪ 360.55 | |

סה"כ צריכה

סה"כ לתשלום

| | | |
|----------|----------------------------------|--------------|
| 195.61 ₪ | תשלום קבוע | |
| 0.00 ₪ | תשלום עבור גודל חיבור בKVA (0x0) | |
| 556.16 ₪ | סה"כ לתשלום | לא כולל מע"מ |

התפלגות חיוב בש"ח לפי תע"ז

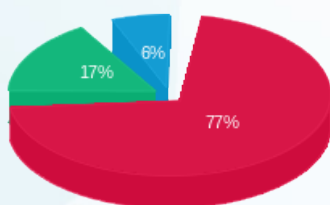

פסגה (277.67 ₪) ■
גבע (59.62 ₪) ■
שפל (23.27 ₪) ■

הסטוריית צריכה בקוט"ש

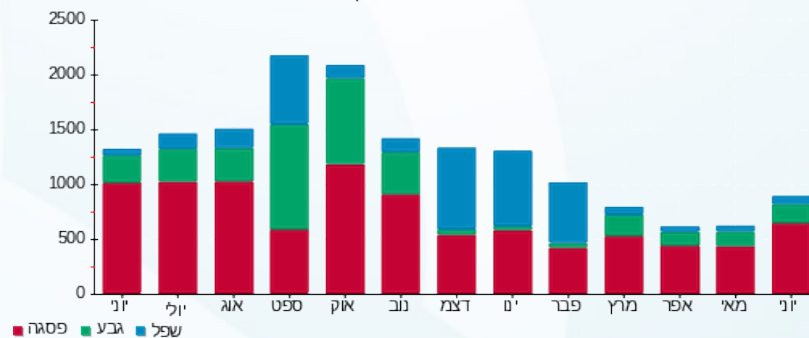

17/07/19 תאריך הפקה:
 30/06/19 תאריך קריאה נוכחית:
 01/06/19 תאריך קריאה קודמת:

שם דייר: 247-נעמן פורצלן
 שם אתר: קניון אבנת

לקוח/ה נכבד/ה, אנו מתכבדים להגיש את חישוב צריכת החשמל לתקופה 01/06/19 - 30/06/19:

247-נעמן פורצלן - 5 - 00024317(0x0)

| סוג תעריף | סוג צריכה | קריאה קודמת | קריאה נוכחית | סה"כ צריכה בקוט"ש | מחיר לקוט"ש בא"ג | סה"כ לתשלום |
|-----------|-----------|-------------|--------------|-------------------|--------------------------|-------------|
| | | | 30/06/19 | 01/06/19 | פרטי חשבון עבור תאריכים: | |
| 777 | פסגה | 297,614.07 | 298,972.59 | 1,358.51 | 47.67 | 647.60 ₪ |
| 778 | גבע | 166,248.15 | 166,665.55 | 417.41 | 39.50 | 164.88 ₪ |
| 779 | שפל | 82,709.24 | 82,964.25 | 255.01 | 32.70 | 83.39 ₪ |

חלק יחסי מצריכת חשמל מגדלי קירור

| סוג תעריף | סוג צריכה | קריאה קודמת | קריאה נוכחית | סה"כ צריכה בקוט"ש | מחיר לקוט"ש בא"ג | סה"כ לתשלום |
|-----------|-----------|-------------|--------------|-------------------|--------------------------|-------------|
| | | | 30/06/19 | 01/06/19 | פרטי חשבון עבור תאריכים: | |
| 777 | פסגה | | | 505.008 | 47.67 | 240.74 ₪ |
| 778 | גבע | | | 173.389 | 39.50 | 68.49 ₪ |
| 779 | שפל | | | 91.568 | 32.70 | 29.94 ₪ |

סה"כ לדייר:

| פסגה | גבע | שפל | סה"כ | שיא ביקוש |
|----------|----------|----------|------------|-----------|
| 1,863.52 | 590.79 | 346.57 | 2,800.89 | 13.01 |
| ₪ 888.34 | ₪ 233.36 | ₪ 113.33 | ₪ 1,235.03 | |

סה"כ צריכה
 סה"כ לתשלום

| | | |
|------------|-----------------------------------------|---------------------|
| 195.61 ₪ | תשלום קבוע | |
| 0.00 ₪ | תשלום עבור גודל חיבור בKVA (0x0) | |
| 1,430.64 ₪ | סה"כ לתשלום | לא כולל מע"מ |

התפלגות חיוב בש"ח לפי תע"ז

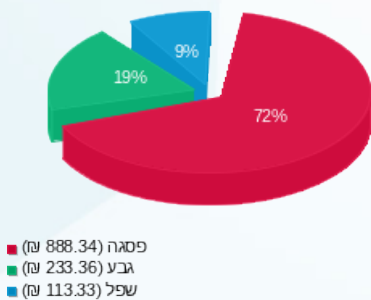

הסטוריית צריכה בקוט"ש

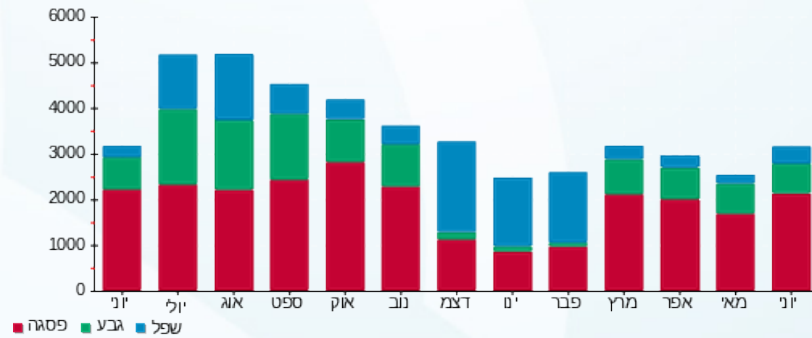

17/07/19 תאריך הפקה:
 30/06/19 תאריך קריאה נוכחית:
 01/06/19 תאריך קריאה קודמת:

שם דייר: 248-קיווי
 שם אתר: קניון אבנת

לקוח/ה נכבד/ה, אנו מתכבדים להגיש את חישוב צריכת החשמל לתקופה 01/06/19 - 30/06/19:

248-קיווי - 3 - 00024317(0x0)

| סוג תעריף | סוג צריכה | קריאה קודמת | קריאה נוכחית | סה"כ צריכה בקוט"ש | מחיר לקוט"ש בא"ג | סה"כ לתשלום |
|-----------|-----------|-------------|--------------|-------------------|--------------------------|-------------|
| | | | 01/06/19 | 30/06/19 | פרטי חשבון עבור תאריכים: | |
| 777 | פסגה | 198,932.83 | 200,348.60 | 1,415.77 | 47.67 | ₪ 674.90 |
| 778 | גבע | 109,766.65 | 110,222.50 | 455.85 | 39.50 | ₪ 180.06 |
| 779 | שפל | 86,052.90 | 86,315.09 | 262.19 | 32.70 | ₪ 85.74 |

חלק יחסי מצריכת חשמל מגדלי קירור

| סוג תעריף | סוג צריכה | קריאה קודמת | קריאה נוכחית | סה"כ צריכה בקוט"ש | מחיר לקוט"ש בא"ג | סה"כ לתשלום |
|-----------|-----------|-------------|--------------|-------------------|--------------------------|-------------|
| | | | 01/06/19 | 30/06/19 | פרטי חשבון עבור תאריכים: | |
| 777 | פסגה | | | 252.504 | 47.67 | ₪ 120.37 |
| 778 | גבע | | | 86.694 | 39.50 | ₪ 34.24 |
| 779 | שפל | | | 45.784 | 32.70 | ₪ 14.97 |

סה"כ לדייר:

| פסגה | גבע | שפל | סה"כ | שיא ביקוש |
|----------|----------|----------|------------|-----------|
| 1,668.28 | 542.55 | 307.97 | 2,518.79 | 8.65 |
| ₪ 795.27 | ₪ 214.31 | ₪ 100.71 | ₪ 1,110.28 | |

סה"כ צריכה
 סה"כ לתשלום

| | | |
|------------|-----------------------------------------|---------------------|
| ₪ 195.61 | תשלום קבוע | |
| ₪ 0.00 | תשלום עבור גודל חיבור בKVA (0x0) | |
| ₪ 1,305.89 | סה"כ לתשלום | לא כולל מע"מ |

התפלגות חיוב בש"ח לפי תע"ז

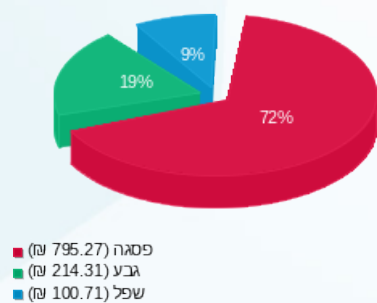

הסטוריית צריכה בקוט"ש

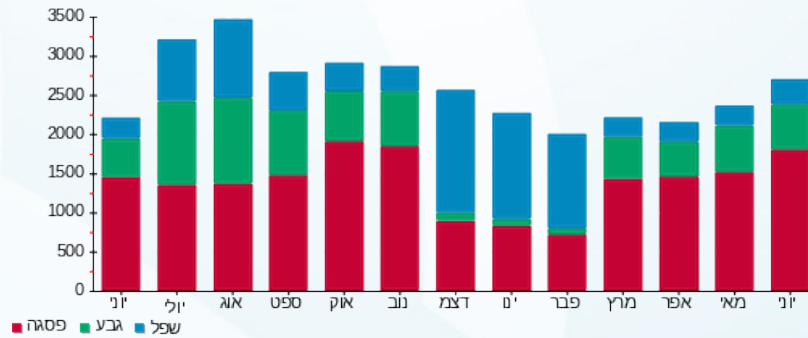



17/07/19

תאריך הפקדה:

שם דייר: 249 בובי בראון

30/06/19

תאריך קריאה נוכחית:

שם אתר: קניון אבנת

01/06/19

תאריך קריאה קודמת:

לקוח/ה נכבד/ה, אנו מתכבדים להגיש את חישוב צריכת החשמל לתקופה 01/06/19 - 30/06/19:

בובי בראון - 1 - 16048038(0x0)

| סוג תעריף | סוג צריכה | קריאה קודמת | קריאה נוכחית | סה"כ צריכה בקוט"ש | מחיר לקוט"ש בא"ג | סה"כ לתשלום |
|-----------|-----------|-------------|--------------|-------------------|--------------------------|-------------|
| | | | 30/06/19 | 01/06/19 | פרטי חשבון עבור תאריכים: | |
| 777 | פסגה | 39,783.75 | 41,038.70 | 1,254.95 | 47.67 | 598.23 ₪ |
| 778 | גבע | 15,179.15 | 15,498.85 | 319.70 | 39.50 | 126.28 ₪ |
| 779 | שפל | 20,108.15 | 20,316.80 | 208.65 | 32.70 | 68.23 ₪ |

חלק יחסי מצריכת חשמל מגדלי קירור

| סוג תעריף | סוג צריכה | קריאה קודמת | קריאה נוכחית | סה"כ צריכה בקוט"ש | מחיר לקוט"ש בא"ג | סה"כ לתשלום |
|-----------|-----------|-------------|--------------|-------------------|--------------------------|-------------|
| | | | 30/06/19 | 01/06/19 | פרטי חשבון עבור תאריכים: | |
| 777 | פסגה | | | 132.264 | 47.67 | 63.05 ₪ |
| 778 | גבע | | | 45.411 | 39.50 | 17.94 ₪ |
| 779 | שפל | | | 23.982 | 32.70 | 7.84 ₪ |

סה"כ לדייר:

| פסגה | גבע | שפל | סה"כ | שיא ביקוש |
|----------|----------|---------|----------|-----------|
| 1,387.21 | 365.11 | 232.63 | 1,984.96 | 9.00 |
| ₪ 661.28 | ₪ 144.22 | ₪ 76.07 | ₪ 881.57 | |

סה"כ צריכה
סה"כ לתשלום

| | | |
|------------|----------------------------------|--------------|
| 195.61 ₪ | תשלום קבוע | |
| 0.00 ₪ | תשלום עבור גודל חיבור בKVA (0x0) | |
| 1,077.18 ₪ | סה"כ לתשלום | לא כולל מע"מ |

התפלגות חיוב בש"ח לפי תע"ז

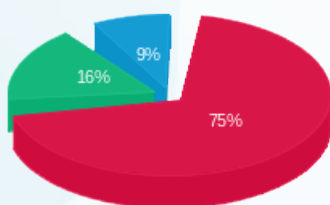

פסגה (661.28 ₪)
גבע (144.22 ₪)
שפל (76.07 ₪)

הסטוריית צריכה בקוט"ש

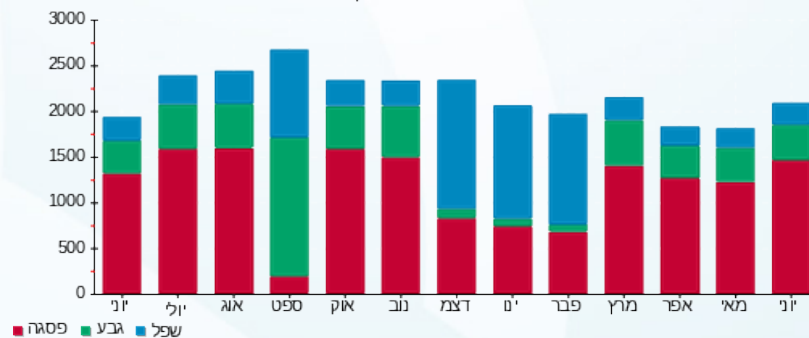



17/07/19

תאריך הפקדה:

שם דייר: 249-250 ביגה

30/06/19

תאריך קריאה נוכחית:

שם אתר: קניון אבנת

01/06/19

תאריך קריאה קודמת:

לקוח/ה נכבד/ה, אנו מתכבדים להגיש את חישוב צריכת החשמל לתקופה 01/06/19 - 30/06/19:

249-250 ביגה - 2 - (0x0)00024622

| סה"כ לתשלום | מחיר לקוט"ש בא"ג | סה"כ צריכה בקוט"ש | קריאה נוכחית | קריאה קודמת | סוג צריכה | סוג תעריף |
|-------------|------------------|-------------------|--------------|-------------|--------------------------|-----------|
| | | | 30/06/19 | 01/06/19 | פרטי חשבון עבור תאריכים: | |
| ₪ 3,782.91 | 47.67 | 7,935.62 | 283,269.55 | 275,333.94 | פסגה | 777 |
| ₪ 1,138.37 | 39.50 | 2,881.95 | 111,930.87 | 109,048.92 | גבע | 778 |
| ₪ 1,127.44 | 32.70 | 3,447.83 | 231,216.23 | 227,768.40 | שפל | 779 |

מיזוג אוויר

| סה"כ לתשלום | מחיר לקוט"ש בא"ג | סה"כ צריכה בקוט"ש | קריאה נוכחית | קריאה קודמת | סוג צריכה | סוג תעריף |
|-------------|------------------|-------------------|--------------|-------------|--------------------------|-----------|
| | | | 30/06/19 | 01/06/19 | פרטי חשבון עבור תאריכים: | |
| ₪ 152.85 | 47.67 | 320.640 | | | פסגה | 777 |
| ₪ 43.48 | 39.50 | 110.088 | | | גבע | 778 |
| ₪ 19.01 | 32.70 | 58.138 | | | שפל | 779 |

סה"כ לדירה:

| שיא ביקוש | סה"כ | שפל | גבע | פסגה | |
|-----------|------------|------------|------------|------------|-------------|
| 43.40 | 14,754.26 | 3,505.97 | 2,992.04 | 8,256.26 | סה"כ צריכה |
| | ₪ 6,264.06 | ₪ 1,146.45 | ₪ 1,181.85 | ₪ 3,935.76 | סה"כ לתשלום |

| | | |
|------------|-----------------------------------------|---------------------|
| ₪ 195.61 | תשלום קבוע | |
| ₪ 0.00 | תשלום עבור גודל חיבור בKVA (0x0) | |
| ₪ 6,459.67 | סה"כ לתשלום | לא כולל מע"מ |

התפלגות חיוב בש"ח לפי תע"ז

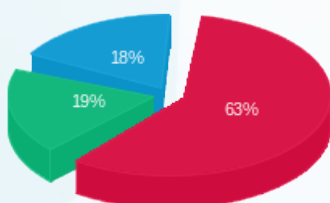

פסגה (3,935.76 ₪)
גבע (1,181.85 ₪)
שפל (1,146.45 ₪)

הסטוריית צריכה בקוט"ש

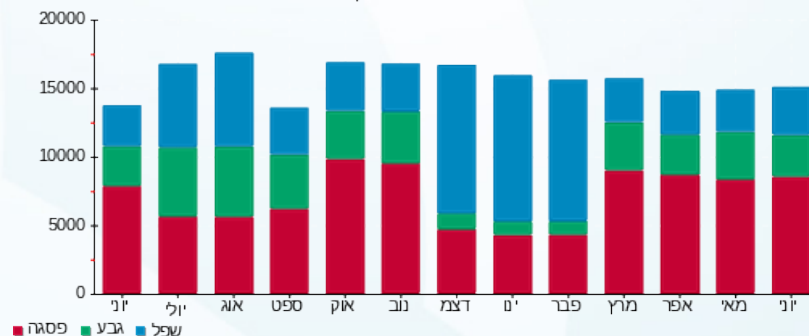



17/07/19

תאריך הפקדה:

שם דייר: 249.1-מחסן רולדין

30/06/19

תאריך קריאה נוכחית:

שם אתר: קניון אבנת

01/06/19

תאריך קריאה קודמת:

לקוח/ה נכבד/ה, אנו מתכבדים להגיש את חישוב צריכת החשמל לתקופה 01/06/19 - 30/06/19:

249.1-מחסן רולדין - 7 - 00023702(0x0)

| סוג תעריף | סוג צריכה | קריאה קודמת | קריאה נוכחית | סה"כ צריכה בקוט"ש | מחיר לקוט"ש בא"ג | סה"כ לתשלום |
|-----------|-----------|-------------|--------------|-------------------|------------------|-------------|
| | | 01/06/19 | 30/06/19 | | | |
| 777 | פסגה | 55,159.11 | 55,691.73 | 532.63 | 47.67 | 253.90 ₪ |
| 778 | גבע | 50,577.43 | 50,791.36 | 213.93 | 39.50 | 84.50 ₪ |
| 779 | שפל | 80,652.13 | 81,241.30 | 589.17 | 32.70 | 192.66 ₪ |

סה"כ לדיר:

| פסגה | גבע | שפל | סה"כ | שיא ביקוש |
|----------|---------|----------|----------|-----------|
| 532.63 | 213.93 | 589.17 | 1,335.73 | 2.68 |
| 253.90 ₪ | 84.50 ₪ | 192.66 ₪ | 531.06 ₪ | |

סה"כ צריכה

סה"כ לתשלום

| | | |
|----------|----------------------------------|--------------|
| 195.61 ₪ | תשלום קבוע | |
| 0.00 ₪ | תשלום עבור גודל חיבור בKVA (0x0) | |
| 726.67 ₪ | סה"כ לתשלום | לא כולל מע"מ |

התפלגות חיוב בש"ח לפי תעו"ז

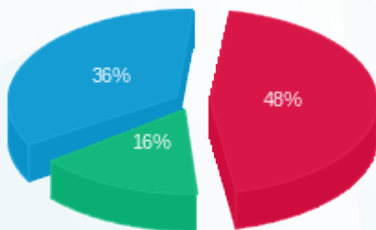

- פסגה (253.90 ₪) 48%
- גבע (84.50 ₪) 16%
- שפל (192.66 ₪) 36%

הסטוריית צריכה בקוט"ש

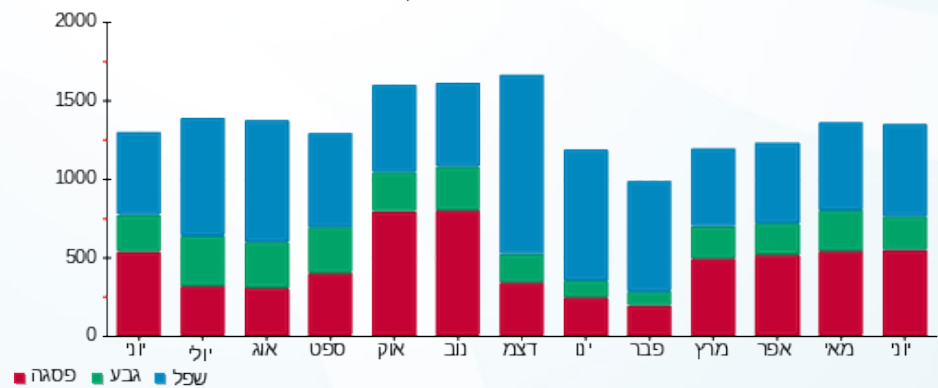



17/07/19

תאריך הפקדה:

שם דייר: 249.2 ביגה

30/06/19

תאריך קריאה נוכחית:

שם אתר: קניון אבנת

01/06/19

תאריך קריאה קודמת:

לקוח/ה נכבד/ה, אנו מתכבדים להגיש את חישוב צריכת החשמל לתקופה 01/06/19 - 30/06/19:

249.2 ביגה - 4 - (0x0)00024309

| סוג תעריף | סוג צריכה | קריאה קודמת | קריאה נוכחית | סה"כ צריכה בקוט"ש | מחיר לקוט"ש בא"ג | סה"כ לתשלום |
|--------------------------|-----------|-------------|--------------|-------------------|------------------|-------------|
| פרטי חשבון עבור תאריכים: | | | | | | |
| 777 | פסגה | 01/06/19 | 30/06/19 | 1,080.72 | 47.67 | 515.18 ₪ |
| 778 | גבע | 97,574.45 | 98,004.79 | 430.34 | 39.50 | 169.98 ₪ |
| 779 | שפל | 183,938.08 | 184,994.74 | 1,056.66 | 32.70 | 345.53 ₪ |

סה"כ לדייר:

| פסגה | גבע | שפל | סה"כ | שיא ביקוש |
|----------|----------|----------|------------|-----------|
| 1,080.72 | 430.34 | 1,056.66 | 2,567.71 | 5.50 |
| ₪ 515.18 | ₪ 169.98 | ₪ 345.53 | ₪ 1,030.69 | |

סה"כ צריכה

סה"כ לתשלום

| | | |
|------------|-----------------------------------------|---------------------|
| ₪ 195.61 | תשלום קבוע | |
| ₪ 0.00 | תשלום עבור גודל חיבור בKVA (0x0) | |
| ₪ 1,226.30 | סה"כ לתשלום | לא כולל מע"מ |

התפלגות חיוב בש"ח לפי תע"ז

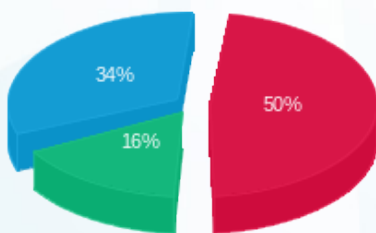

- פסגה (₪ 515.18)
- גבע (₪ 169.98)
- שפל (₪ 345.53)

הסטוריית צריכה בקוט"ש

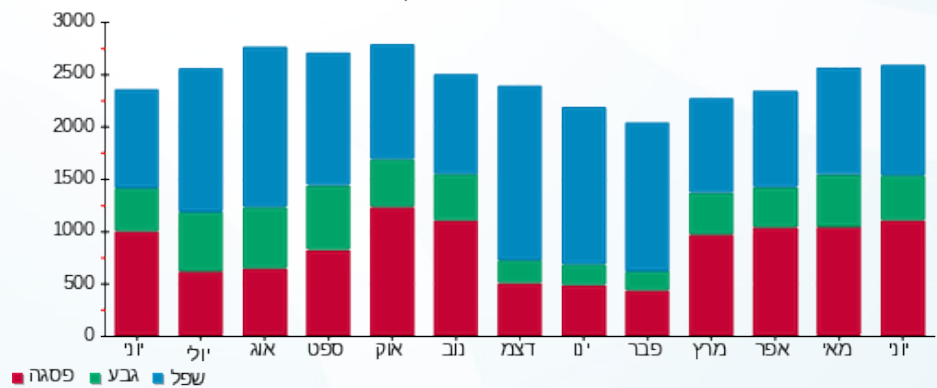



17/07/19

תאריך הפקה:

שם דייר: 251- גנטלמן

30/06/19

תאריך קריאה נוכחית:

שם אתר: קניון אבנת

01/06/19

תאריך קריאה קודמת:

לקוח/ה נכבד/ה, אנו מתכבדים להגיש את חישוב צריכת החשמל לתקופה 01/06/19 - 30/06/19:

251- גנטלמן - 2 - 00024317(0x0)

| סוג תעריף | סוג צריכה | קריאה קודמת | קריאה נוכחית | סה"כ צריכה בקוט"ש | מחיר לקוט"ש בא"ג | סה"כ לתשלום |
|-----------|-----------|-------------|--------------|-------------------|--------------------------|-------------|
| | | | 01/06/19 | 30/06/19 | פרטי חשבון עבור תאריכים: | |
| 777 | פסגה | 244,368.47 | 246,263.37 | 1,894.90 | 47.67 | 903.30 ₪ |
| 778 | גבע | 116,115.79 | 116,777.26 | 661.46 | 39.50 | 261.28 ₪ |
| 779 | שפל | 102,859.38 | 103,109.90 | 250.52 | 32.70 | 81.92 ₪ |

חלק יחסי מצריכת חשמל מגדלי קירור

| סוג תעריף | סוג צריכה | קריאה קודמת | קריאה נוכחית | סה"כ צריכה בקוט"ש | מחיר לקוט"ש בא"ג | סה"כ לתשלום |
|-----------|-----------|-------------|--------------|-------------------|--------------------------|-------------|
| | | | 01/06/19 | 30/06/19 | פרטי חשבון עבור תאריכים: | |
| 777 | פסגה | | | 224.448 | 47.67 | 106.99 ₪ |
| 778 | גבע | | | 77.062 | 39.50 | 30.44 ₪ |
| 779 | שפל | | | 40.697 | 32.70 | 13.31 ₪ |

סה"כ לדייר:

| פסגה | גבע | שפל | סה"כ | שיא ביקוש |
|------------|----------|---------|------------|-----------|
| 2,119.35 | 738.52 | 291.22 | 3,149.09 | 11.44 |
| ₪ 1,010.30 | ₪ 291.72 | ₪ 95.23 | ₪ 1,397.24 | |

סה"כ צריכה
סה"כ לתשלום

| | | |
|------------|----------------------------------|--------------|
| ₪ 195.61 | תשלום קבוע | |
| ₪ 0.00 | תשלום עבור גודל חיבור בKVA (0x0) | |
| ₪ 1,592.85 | סה"כ לתשלום | לא כולל מע"מ |

התפלגות חיוב בש"ח לפי תע"ז

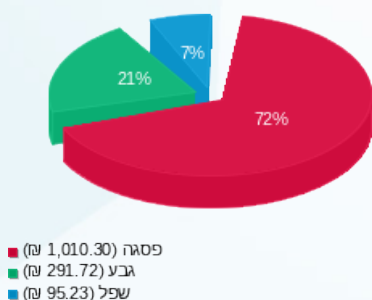

הסטוריית צריכה בקוט"ש

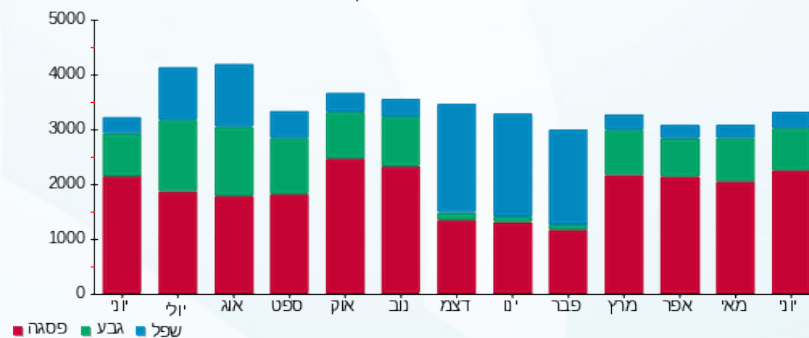



17/07/19

תאריך הפקה:

שם דייר: 253-הבורסה לתכשיטים

30/06/19

תאריך קריאה נוכחית:

שם אתר: קניון אבנת

01/06/19

תאריך קריאה קודמת:

לקוח/ה נכבד/ה, אנו מתכבדים להגיש את חישוב צריכת החשמל לתקופה 01/06/19 - 30/06/19:

253-הבורסה לתכשיטים - 6 - 00024317(0x0)

| סוג תעריף | סוג צריכה | קריאה קודמת | קריאה נוכחית | סה"כ צריכה בקוט"ש | מחיר לקוט"ש בא"ג | סה"כ לתשלום |
|-----------|-----------|-------------|--------------|-------------------|--------------------------|-------------|
| | | | 30/06/19 | 01/06/19 | פרטי חשבון עבור תאריכים: | |
| 777 | פסגה | 164,640.24 | 165,516.65 | 876.41 | 47.67 | 417.79 ₪ |
| 778 | גבע | 95,909.68 | 96,182.58 | 272.90 | 39.50 | 107.80 ₪ |
| 779 | שפל | 51,014.32 | 51,112.53 | 98.21 | 32.70 | 32.11 ₪ |

חלק יחסי מצריכת חשמל מגדלי קירור

| סוג תעריף | סוג צריכה | קריאה קודמת | קריאה נוכחית | סה"כ צריכה בקוט"ש | מחיר לקוט"ש בא"ג | סה"כ לתשלום |
|-----------|-----------|-------------|--------------|-------------------|--------------------------|-------------|
| | | | 30/06/19 | 01/06/19 | פרטי חשבון עבור תאריכים: | |
| 777 | פסגה | | | 156.312 | 47.67 | 74.51 ₪ |
| 778 | גבע | | | 53.668 | 39.50 | 21.20 ₪ |
| 779 | שפל | | | 28.342 | 32.70 | 9.27 ₪ |

סה"כ לדירה:

| פסגה | גבע | שפל | סה"כ | שיא ביקוש |
|----------|----------|---------|----------|-----------|
| 1,032.73 | 326.57 | 126.55 | 1,485.84 | 5.02 |
| ₪ 492.30 | ₪ 128.99 | ₪ 41.38 | ₪ 662.68 | |

סה"כ צריכה
סה"כ לתשלום

| | | |
|----------|----------------------------------|--------------|
| 195.61 ₪ | תשלום קבוע | |
| 0.00 ₪ | תשלום עבור גודל חיבור בKVA (0x0) | |
| 858.29 ₪ | סה"כ לתשלום | לא כולל מע"מ |

התפלגות חיוב בש"ח לפי תע"ז

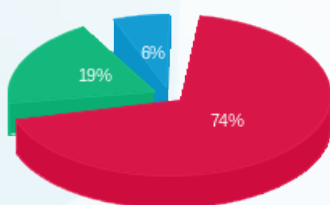

פסגה (492.30 ₪) 74%
גבע (128.99 ₪) 19%
שפל (41.38 ₪) 6%

הסטוריית צריכה בקוט"ש

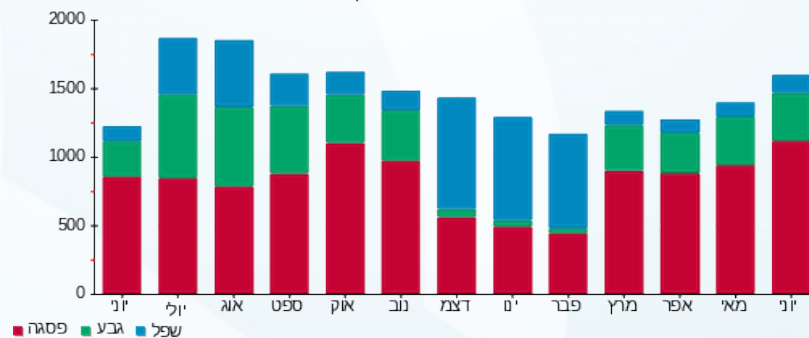

17/07/19 תאריך הפקה:
 30/06/19 תאריך קריאה נוכחית:
 01/06/19 תאריך קריאה קודמת:

שם דייר: 254-היינס
 שם אתר: קניון אבנת

לקוח/ה נכבד/ה, אנו מתכבדים להגיש את חישוב צריכת החשמל לתקופה 01/06/19 - 30/06/19:

254-היינס - 7 - 00024318(0x0)

| סוג תעריף | סוג צריכה | קריאה קודמת | קריאה נוכחית | סה"כ צריכה בקוט"ש | מחיר לקוט"ש בא"ג | סה"כ לתשלום |
|--------------------------|-----------|-------------|--------------|-------------------|------------------|-------------|
| פרטי חשבון עבור תאריכים: | | | 01/06/19 | 30/06/19 | | |
| 777 | פסגה | 452,578.40 | 453,939.21 | 1,360.81 | 47.67 | 648.70 ₪ |
| 778 | גבע | 283,720.08 | 284,178.26 | 458.18 | 39.50 | 180.98 ₪ |
| 779 | שפל | 157,714.55 | 157,998.43 | 283.88 | 32.70 | 92.83 ₪ |

חלק יחסי מצריכת חשמל מגדלי קירור

| סוג תעריף | סוג צריכה | קריאה קודמת | קריאה נוכחית | סה"כ צריכה בקוט"ש | מחיר לקוט"ש בא"ג | סה"כ לתשלום |
|--------------------------|-----------|-------------|--------------|-------------------|------------------|-------------|
| פרטי חשבון עבור תאריכים: | | | 01/06/19 | 30/06/19 | | |
| 777 | פסגה | | | 436.872 | 47.67 | 208.26 ₪ |
| 778 | גבע | | | 149.995 | 39.50 | 59.25 ₪ |
| 779 | שפל | | | 79.213 | 32.70 | 25.90 ₪ |

סה"כ לדירה:

| פסגה | גבע | שפל | סה"כ | שיא ביקוש |
|----------|----------|----------|------------|-----------|
| 1,797.68 | 608.18 | 363.09 | 2,768.95 | 13.54 |
| ₪ 856.95 | ₪ 240.23 | ₪ 118.73 | ₪ 1,215.92 | |

סה"כ צריכה
 סה"כ לתשלום

| | | |
|------------|-----------------------------------------|---------------------|
| 195.61 ₪ | תשלום קבוע | |
| 0.00 ₪ | תשלום עבור גודל חיבור בKVA (0x0) | |
| 1,411.53 ₪ | סה"כ לתשלום | לא כולל מע"מ |

התפלגות חיוב בש"ח לפי תע"ז

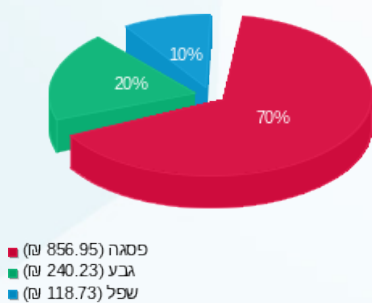

הסטוריית צריכה בקוט"ש

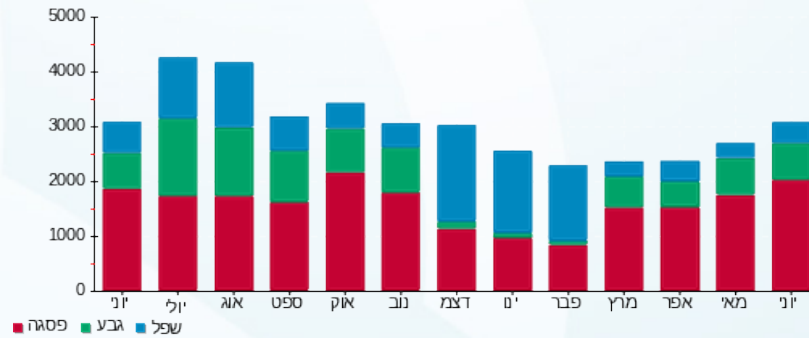

17/07/19 תאריך הפקה:
 30/06/19 תאריך קריאה נוכחית:
 01/06/19 תאריך קריאה קודמת:

שם דייר: 254.1 נעלי פאפיה
 שם אתר: קניון אבנת

לקוח/ה נכבד/ה, אנו מתכבדים להגיש את חישוב צריכת החשמל לתקופה 01/06/19 - 30/06/19:

254.1 נעלי פאפיה - 3 - 16048038(0x0)

| סוג תעריף | סוג צריכה | קריאה קודמת | קריאה נוכחית | סה"כ צריכה בקוט"ש | מחיר לקוט"ש בא"ג | סה"כ לתשלום |
|-----------|-----------|-------------|--------------|-------------------|--------------------------|-------------|
| | | | 01/06/19 | 30/06/19 | פרטי חשבון עבור תאריכים: | |
| 777 | פסגה | 27,961.45 | 28,966.65 | 1,005.20 | 47.67 | 479.18 ₪ |
| 778 | גבע | 10,314.45 | 10,575.85 | 261.40 | 39.50 | 103.25 ₪ |
| 779 | שפל | 9,752.80 | 9,850.35 | 97.55 | 32.70 | 31.90 ₪ |

חלק יחסי מצריכת חשמל מגדלי קירור

| סוג תעריף | סוג צריכה | קריאה קודמת | קריאה נוכחית | סה"כ צריכה בקוט"ש | מחיר לקוט"ש בא"ג | סה"כ לתשלום |
|-----------|-----------|-------------|--------------|-------------------|--------------------------|-------------|
| | | | 01/06/19 | 30/06/19 | פרטי חשבון עבור תאריכים: | |
| 777 | פסגה | | | 312.624 | 47.67 | 149.03 ₪ |
| 778 | גבע | | | 107.336 | 39.50 | 42.40 ₪ |
| 779 | שפל | | | 56.685 | 32.70 | 18.54 ₪ |

סה"כ לדירה:

| פסגה | גבע | שפל | סה"כ | שיא ביקוש |
|----------|----------|---------|----------|-----------|
| 1,317.82 | 368.74 | 154.23 | 1,840.79 | 5.57 |
| ₪ 628.21 | ₪ 145.65 | ₪ 50.43 | ₪ 824.29 | |

סה"כ צריכה
 סה"כ לתשלום

| | | |
|------------|----------------------------------|--------------|
| 195.61 ₪ | תשלום קבוע | |
| 0.00 ₪ | תשלום עבור גודל חיבור בKVA (0x0) | |
| 1,019.90 ₪ | סה"כ לתשלום | לא כולל מע"מ |

התפלגות חיוב בש"ח לפי תע"ז

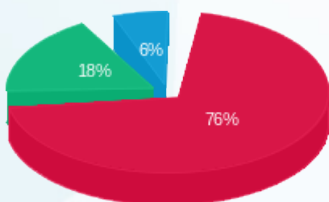

פסגה (628.21 ₪) 76%
 גבע (145.65 ₪) 18%
 שפל (50.43 ₪) 6%

הסטוריית צריכה בקוט"ש

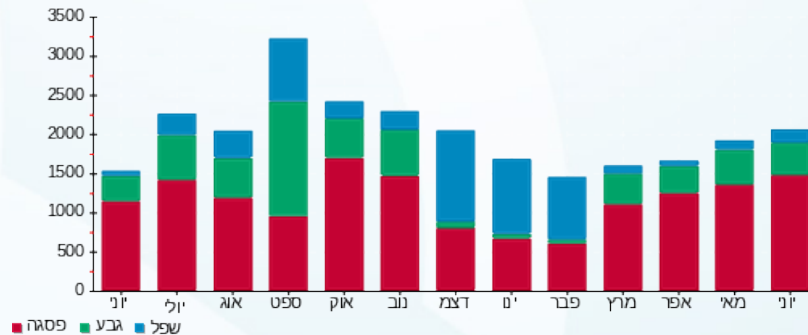

17/07/19 תאריך הפקה:
 30/06/19 תאריך קריאה נוכחית:
 01/06/19 תאריך קריאה קודמת:

שם דייר: 254.2 - תפוז עלי
 שם אתר: קניון אבנת

לקוח/ה נכבד/ה, אנו מתכבדים להגיש את חישוב צריכת החשמל לתקופה 01/06/19 - 30/06/19:

254.2 - תפוז עלי - 7 - 00024317(0x0)

| סוג תעריף | סוג צריכה | קריאה קודמת | קריאה נוכחית | סה"כ צריכה בקוט"ש | מחיר לקוט"ש בא"ג | סה"כ לתשלום |
|-----------|-----------|-------------|--------------|-------------------|--------------------------|-------------|
| | | | 30/06/19 | 01/06/19 | פרטי חשבון עבור תאריכים: | |
| 777 | פסגה | 152,540.31 | 153,825.96 | 1,285.66 | 47.67 | 612.87 ₪ |
| 778 | גבע | 72,247.05 | 72,631.64 | 384.59 | 39.50 | 151.91 ₪ |
| 779 | שפל | 44,506.34 | 44,649.42 | 143.08 | 32.70 | 46.79 ₪ |

חלק יחסי מצריכת חשמל מגדלי קירור

| סוג תעריף | סוג צריכה | קריאה קודמת | קריאה נוכחית | סה"כ צריכה בקוט"ש | מחיר לקוט"ש בא"ג | סה"כ לתשלום |
|-----------|-----------|-------------|--------------|-------------------|--------------------------|-------------|
| | | | 30/06/19 | 01/06/19 | פרטי חשבון עבור תאריכים: | |
| 777 | פסגה | | | 192.384 | 47.67 | 91.71 ₪ |
| 778 | גבע | | | 66.053 | 39.50 | 26.09 ₪ |
| 779 | שפל | | | 34.883 | 32.70 | 11.41 ₪ |

סה"כ לדייר:

| פסגה | גבע | שפל | סה"כ | שיא ביקוש |
|----------|----------|---------|----------|-----------|
| 1,478.04 | 450.64 | 177.96 | 2,106.64 | 7.50 |
| ₪ 704.58 | ₪ 178.00 | ₪ 58.19 | ₪ 940.78 | |

סה"כ צריכה
 סה"כ לתשלום

| | | |
|------------|-----------------------------------------|---------------------|
| 195.61 ₪ | תשלום קבוע | |
| 0.00 ₪ | תשלום עבור גודל חיבור בKVA (0x0) | |
| 1,136.39 ₪ | סה"כ לתשלום | לא כולל מע"מ |

התפלגות חיוב בש"ח לפי תע"ז

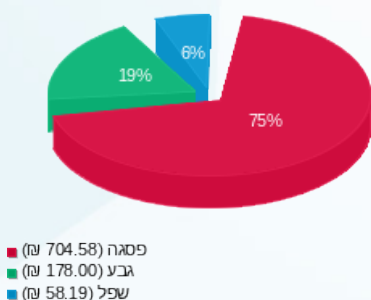

הסטוריית צריכה בקוט"ש

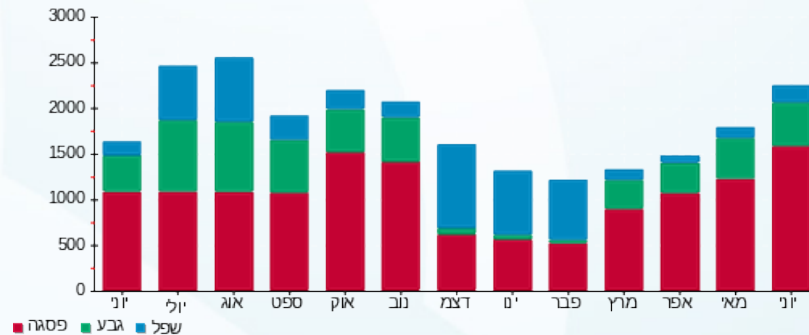

17/07/19 תאריך הפקדה:
 30/06/19 תאריך קריאה נוכחית:
 01/06/19 תאריך קריאה קודמת:

שם דייר: 254.2.1 - מחסן תפור עלי
 שם אתר: קניון אבנת

לקוח/ה נכבד/ה, אנו מתכבדים להגיש את חישוב צריכת החשמל לתקופה 01/06/19 - 30/06/19:

254.2.1 - מחסן תפור עלי - 8 - 00024310(0x0)

| סוג תעריף | סוג צריכה | קריאה קודמת | קריאה נוכחית | סה"כ צריכה בקוט"ש | מחיר לקוט"ש בא"ג | סה"כ לתשלום |
|--------------------------|-----------|-------------|--------------|-------------------|------------------|-------------|
| פרטי חשבון עבור תאריכים: | | | | | | |
| 777 | פסגה | 01/06/19 | 30/06/19 | 25.21 | 47.67 | 12.02 ₪ |
| 778 | גבע | 8,283.89 | 8,289.83 | 5.94 | 39.50 | 2.35 ₪ |
| 779 | שפל | 20,095.38 | 20,104.81 | 9.43 | 32.70 | 3.08 ₪ |

סה"כ לדייר:

| פסגה | גבע | שפל | סה"כ | שיא ביקוש |
|---------|--------|--------|---------|-----------|
| 25.21 | 5.94 | 9.43 | 40.58 | 0.76 |
| 12.02 ₪ | 2.35 ₪ | 3.08 ₪ | 17.45 ₪ | |

סה"כ צריכה
סה"כ לתשלום

| | | |
|----------|-----------------------------------------|---------------------|
| 195.61 ₪ | תשלום קבוע | |
| 0.00 ₪ | תשלום עבור גודל חיבור בKVA (0x0) | |
| 213.06 ₪ | סה"כ לתשלום | לא כולל מע"מ |

התפלגות חיוב בש"ח לפי תעו"ז

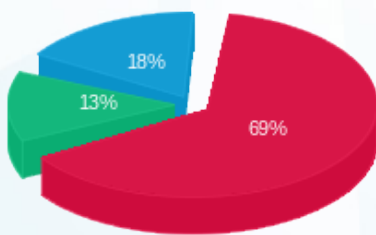

■ פסגה (12.02 ₪)
 ■ גבע (2.35 ₪)
 ■ שפל (3.08 ₪)

הסטוריית צריכה בקוט"ש

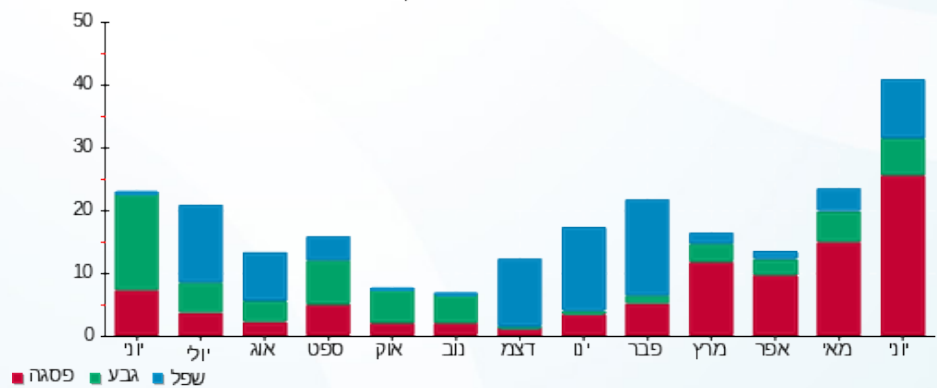

■ פסגה ■ גבע ■ שפל

17/07/19 תאריך הפקה:
 30/06/19 תאריך קריאה נוכחית:
 01/06/19 תאריך קריאה קודמת:

שם דייר: 255-גלי
 שם אתר: קניון אבנת

לקוח/ה נכבד/ה, אנו מתכבדים להגיש את חישוב צריכת החשמל לתקופה 01/06/19 - 30/06/19:

255-גלי - 1 - 00024318(0x0)

| סוג תעריף | סוג צריכה | קריאה קודמת | קריאה נוכחית | סה"כ צריכה בקוט"ש | מחיר לקוט"ש בא"ג | סה"כ לתשלום |
|-----------|-----------|-------------|--------------|-------------------|--------------------------|-------------|
| | | | 30/06/19 | 01/06/19 | פרטי חשבון עבור תאריכים: | |
| 777 | פסגה | 557,387.24 | 558,356.35 | 969.11 | 47.67 | 461.97 ₪ |
| 778 | גבע | 401,172.84 | 401,463.00 | 290.16 | 39.50 | 114.61 ₪ |
| 779 | שפל | 191,815.41 | 192,029.06 | 213.64 | 32.70 | 69.86 ₪ |

חלק יחסי מצריכת חשמל מגדלי קירור

| סוג תעריף | סוג צריכה | קריאה קודמת | קריאה נוכחית | סה"כ צריכה בקוט"ש | מחיר לקוט"ש בא"ג | סה"כ לתשלום |
|-----------|-----------|-------------|--------------|-------------------|--------------------------|-------------|
| | | | 30/06/19 | 01/06/19 | פרטי חשבון עבור תאריכים: | |
| 777 | פסגה | | | 845.688 | 47.67 | 403.14 ₪ |
| 778 | גבע | | | 290.357 | 39.50 | 114.69 ₪ |
| 779 | שפל | | | 153.340 | 32.70 | 50.14 ₪ |

סה"כ לדירה:

| פסגה | גבע | שפל | סה"כ | שיא ביקוש |
|----------|----------|----------|------------|-----------|
| 1,814.80 | 580.52 | 366.98 | 2,762.30 | 7.25 |
| ₪ 865.11 | ₪ 229.30 | ₪ 120.00 | ₪ 1,214.42 | |

סה"כ צריכה
 סה"כ לתשלום

| | | |
|------------|-----------------------------------------|---------------------|
| 195.61 ₪ | תשלום קבוע | |
| 0.00 ₪ | תשלום עבור גודל חיבור בKVA (0x0) | |
| 1,410.03 ₪ | סה"כ לתשלום | לא כולל מע"מ |

התפלגות חיוב בש"ח לפי תע"ז

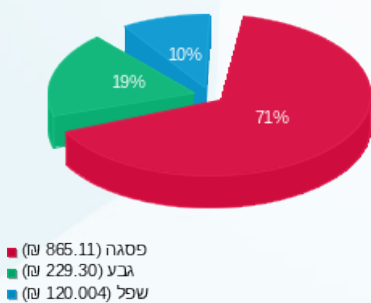

הסטוריית צריכה בקוט"ש

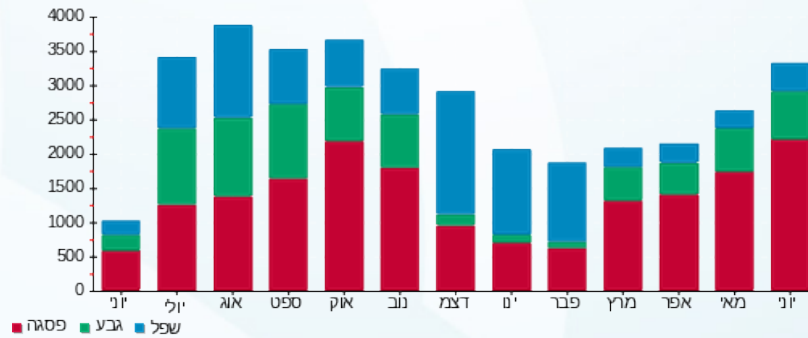

17/07/19 תאריך הפקה:
 30/06/19 תאריך קריאה נוכחית:
 01/06/19 תאריך קריאה קודמת:

שם דייר: 257-צומת ספרים
 שם אתר: קניון אבנת

לקוח/ה נכבד/ה, אנו מתכבדים להגיש את חישוב צריכת החשמל לתקופה 01/06/19 - 30/06/19:

257-צומת ספרים - 3 - 00024318(0x0)

| סוג תעריף | סוג צריכה | קריאה קודמת | קריאה נוכחית | סה"כ צריכה בקוט"ש | מחיר לקוט"ש בא"ג | סה"כ לתשלום |
|-----------|-----------|-------------|--------------|-------------------|--------------------------|-------------|
| | | | 30/06/19 | 01/06/19 | פרטי חשבון עבור תאריכים: | |
| 777 | פסגה | 486,448.68 | 489,343.81 | 2,895.13 | 47.67 | 1,380.11 ₪ |
| 778 | גבע | 282,709.33 | 283,621.02 | 911.69 | 39.50 | 360.12 ₪ |
| 779 | שפל | 179,490.009 | 179,916.56 | 426.55 | 32.70 | 139.48 ₪ |

חלק יחסי מצריכת חשמל מגדלי קירור

| סוג תעריף | סוג צריכה | קריאה קודמת | קריאה נוכחית | סה"כ צריכה בקוט"ש | מחיר לקוט"ש בא"ג | סה"כ לתשלום |
|-----------|-----------|-------------|--------------|-------------------|--------------------------|-------------|
| | | | 30/06/19 | 01/06/19 | פרטי חשבון עבור תאריכים: | |
| 777 | פסגה | | | 845.688 | 47.67 | 403.14 ₪ |
| 778 | גבע | | | 290.357 | 39.50 | 114.69 ₪ |
| 779 | שפל | | | 153.340 | 32.70 | 50.14 ₪ |

סה"כ לדירה:

| פסגה | גבע | שפל | סה"כ | שיא ביקוש |
|------------|----------|----------|------------|-----------|
| 3,740.82 | 1,202.05 | 579.89 | 5,522.76 | 19.04 |
| 1,783.25 ₪ | 474.81 ₪ | 189.62 ₪ | 2,447.68 ₪ | |

סה"כ צריכה
 סה"כ לתשלום

| | | |
|------------|-----------------------------------------|---------------------|
| 195.61 ₪ | תשלום קבוע | |
| 0.00 ₪ | תשלום עבור גודל חיבור בKVA (0x0) | |
| 2,643.29 ₪ | סה"כ לתשלום | לא כולל מע"מ |

התפלגות חיוב בש"ח לפי תע"ז

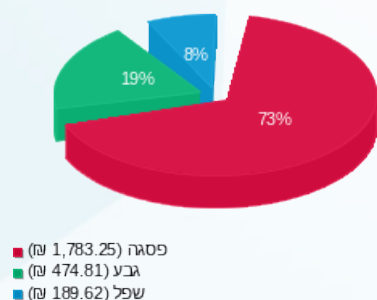

הסטוריית צריכה בקוט"ש

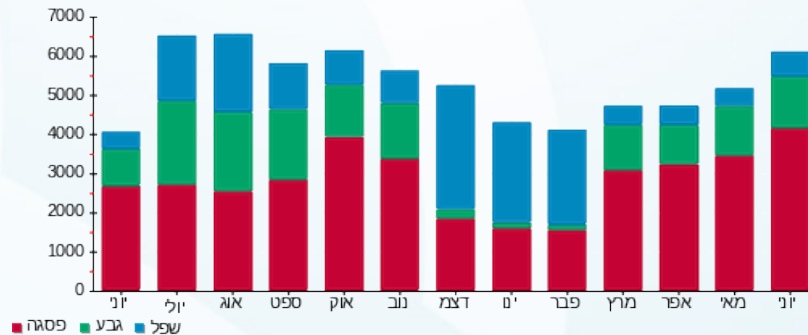

17/07/19 תאריך הפקה:
 30/06/19 תאריך קריאה נוכחית:
 01/06/19 תאריך קריאה קודמת:

שם דייר: 258-לורד קיטש
 שם אתר: קניון אבנת

לקוח/ה נכבד/ה, אנו מתכבדים להגיש את חישוב צריכת החשמל לתקופה 01/06/19 - 30/06/19:

258-לורד קיטש - 2 - 00024318(0x0)

| סוג תעריף | סוג צריכה | קריאה קודמת | קריאה נוכחית | סה"כ צריכה בקוט"ש | מחיר לקוט"ש בא"ג | סה"כ לתשלום |
|-----------|-----------|-------------|--------------|-------------------|--------------------------|-------------|
| | | | 30/06/19 | 01/06/19 | פרטי חשבון עבור תאריכים: | |
| 777 | פסגה | 285,169.44 | 286,384.25 | 1,214.81 | 47.67 | 579.10 ₪ |
| 778 | גבע | 158,452.54 | 158,793.33 | 340.79 | 39.50 | 134.61 ₪ |
| 779 | שפל | 93,069.30 | 93,271.65 | 202.36 | 32.70 | 66.17 ₪ |

חלק יחסי מצריכת חשמל מגדלי קירור

| סוג תעריף | סוג צריכה | קריאה קודמת | קריאה נוכחית | סה"כ צריכה בקוט"ש | מחיר לקוט"ש בא"ג | סה"כ לתשלום |
|-----------|-----------|-------------|--------------|-------------------|--------------------------|-------------|
| | | | 30/06/19 | 01/06/19 | פרטי חשבון עבור תאריכים: | |
| 777 | פסגה | | | 392.784 | 47.67 | 187.24 ₪ |
| 778 | גבע | | | 134.858 | 39.50 | 53.27 ₪ |
| 779 | שפל | | | 71.219 | 32.70 | 23.29 ₪ |

סה"כ לדירה:

| פסגה | גבע | שפל | סה"כ | שיא ביקוש |
|----------|----------|---------|------------|-----------|
| 1,607.60 | 475.65 | 273.58 | 2,356.82 | 8.92 |
| ₪ 766.34 | ₪ 187.88 | ₪ 89.46 | ₪ 1,043.68 | |

סה"כ צריכה
 סה"כ לתשלום

| | | |
|------------|----------------------------------|--------------|
| 195.61 ₪ | תשלום קבוע | |
| 0.00 ₪ | תשלום עבור גודל חיבור בKVA (0x0) | |
| 1,239.29 ₪ | סה"כ לתשלום | לא כולל מע"מ |

התפלגות חיוב בש"ח לפי תע"ז

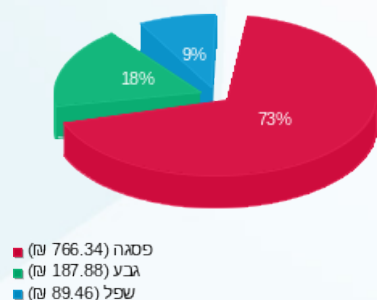

הסטוריית צריכה בקוט"ש

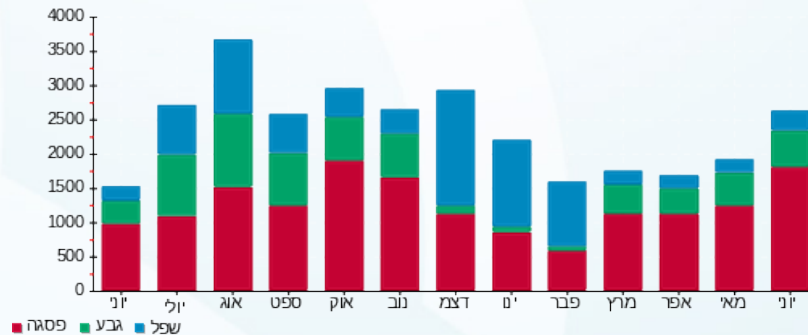

17/07/19 תאריך הפקה:
 30/06/19 תאריך קריאה נוכחית:
 01/06/19 תאריך קריאה קודמת:

שם דייר: 259-נייקי
 שם אתר: קניון אבנת

לקוח/ה נכבד/ה, אנו מתכבדים להגיש את חישוב צריכת החשמל לתקופה 01/06/19 - 30/06/19:

259-נייקי - 8 - 00024318(0x0)

| סוג תעריף | סוג צריכה | קריאה קודמת | קריאה נוכחית | סה"כ צריכה בקוט"ש | מחיר לקוט"ש בא"ג | סה"כ לתשלום |
|-----------|-----------|-------------|--------------|-------------------|--------------------------|-------------|
| | | | 30/06/19 | 01/06/19 | פרטי חשבון עבור תאריכים: | |
| 777 | פסגה | 864,464.36 | 870,959.15 | 6,494.78 | 47.67 | 3,096.06 ₪ |
| 778 | גבע | 477,723.89 | 479,735.27 | 2,011.38 | 39.50 | 794.49 ₪ |
| 779 | שפל | 323,217.73 | 324,342.06 | 1,124.33 | 32.70 | 367.66 ₪ |

חלק יחסי מצריכת חשמל מגדלי קירור

| סוג תעריף | סוג צריכה | קריאה קודמת | קריאה נוכחית | סה"כ צריכה בקוט"ש | מחיר לקוט"ש בא"ג | סה"כ לתשלום |
|-----------|-----------|-------------|--------------|-------------------|--------------------------|-------------|
| | | | 30/06/19 | 01/06/19 | פרטי חשבון עבור תאריכים: | |
| 777 | פסגה | | | 1,238.472 | 47.67 | 590.38 ₪ |
| 778 | גבע | | | 425.215 | 39.50 | 167.96 ₪ |
| 779 | שפל | | | 224.559 | 32.70 | 73.43 ₪ |

סה"כ לדירה:

| פסגה | גבע | שפל | סה"כ | שיא ביקוש |
|------------|----------|----------|------------|-----------|
| 7,733.26 | 2,436.59 | 1,348.89 | 11,518.73 | 39.22 |
| ₪ 3,686.44 | ₪ 962.45 | ₪ 441.09 | ₪ 5,089.98 | |

סה"כ צריכה
 סה"כ לתשלום

| | | |
|------------|-----------------------------------------|---------------------|
| 195.61 ₪ | תשלום קבוע | |
| 0.00 ₪ | תשלום עבור גודל חיבור בKVA (0x0) | |
| 5,285.59 ₪ | סה"כ לתשלום | לא כולל מע"מ |

התפלגות חיוב בש"ח לפי תע"ז

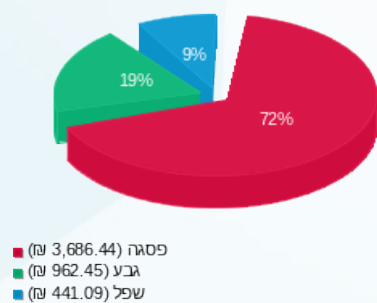

הסטוריית צריכה בקוט"ש

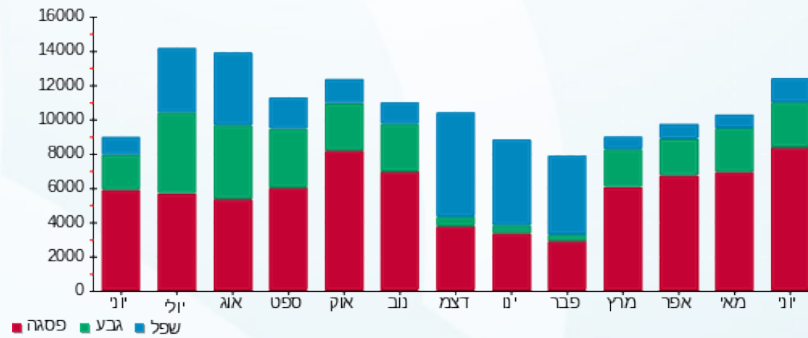



17/07/19

תאריך הפקה:

שם דייר: 260-262-גולף אנד קו

30/06/19

תאריך קריאה נוכחית:

שם אתר: קניון אבנת

01/06/19

תאריך קריאה קודמת:

לקוח/ה נכבד/ה, אנו מתכבדים להגיש את חישוב צריכת החשמל לתקופה 01/06/19 - 30/06/19:

260-262-גולף אנד קו - 6 - 00024622(0x0)

| סוג תעריף | סוג צריכה | קריאה קודמת | קריאה נוכחית | סה"כ צריכה בקוט"ש | מחיר לקוט"ש בא"ג | סה"כ לתשלום |
|--------------------------|-----------|-------------|--------------|-------------------|------------------|-------------|
| פרטי חשבון עבור תאריכים: | | | | | | |
| | | 01/06/19 | 30/06/19 | | | |
| 777 | פסגה | 288,005.93 | 296,495.37 | 8,489.44 | 47.67 | 4,046.91 ₪ |
| 778 | גבע | 104,544.05 | 107,200.44 | 2,656.38 | 39.50 | 1,049.27 ₪ |
| 779 | שפל | 129,990.91 | 131,369.51 | 1,378.60 | 32.70 | 450.80 ₪ |

חלק יחסי מצריכת חשמל מגדלי קירור

| סוג תעריף | סוג צריכה | קריאה קודמת | קריאה נוכחית | סה"כ צריכה בקוט"ש | מחיר לקוט"ש בא"ג | סה"כ לתשלום |
|--------------------------|-----------|-------------|--------------|-------------------|------------------|-------------|
| פרטי חשבון עבור תאריכים: | | | | | | |
| | | 01/06/19 | 30/06/19 | | | |
| 777 | פסגה | | | 1,599.192 | 47.67 | 762.33 ₪ |
| 778 | גבע | | | 549.064 | 39.50 | 216.88 ₪ |
| 779 | שפל | | | 289.965 | 32.70 | 94.82 ₪ |

סה"כ לדירה:

| פסגה | גבע | שפל | סה"כ | שיא ביקוש |
|------------|------------|----------|------------|-----------|
| 10,088.63 | 3,205.45 | 1,668.56 | 14,962.64 | 53.59 |
| ₪ 4,809.25 | ₪ 1,266.15 | ₪ 545.62 | ₪ 6,621.02 | |

סה"כ צריכה
סה"כ לתשלום

| | | |
|------------|----------------------------------|--------------|
| 195.61 ₪ | תשלום קבוע | |
| 0.00 ₪ | תשלום עבור גודל חיבור בKVA (0x0) | |
| 6,816.63 ₪ | סה"כ לתשלום | לא כולל מע"מ |

התפלגות חיוב בש"ח לפי תע"ז

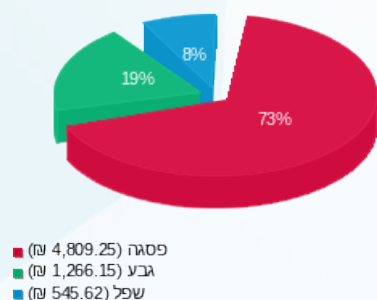

הסטוריית צריכה בקוט"ש

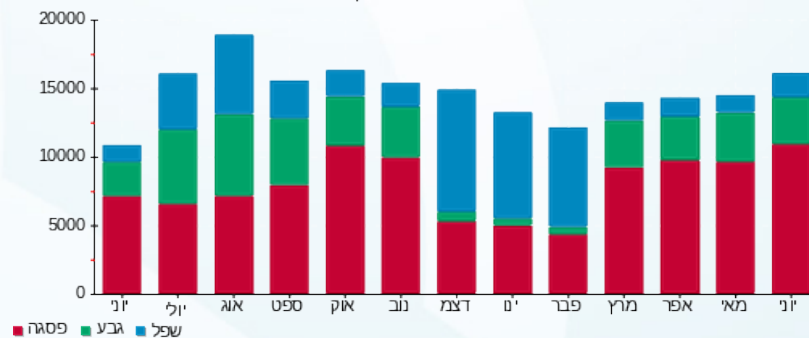

17/07/19 תאריך הפקה:
 30/06/19 תאריך קריאה נוכחית:
 01/06/19 תאריך קריאה קודמת:

שם דייר: 263 - דלתא (פומה)
 שם אתר: קניון אבנת

לקוח/ה נכבד/ה, אנו מתכבדים להגיש את חישוב צריכת החשמל לתקופה 01/06/19 - 30/06/19:

דלתא (פומה) - 1 - 00023699(0x0)

| סוג תעריף | סוג צריכה | קריאה קודמת | קריאה נוכחית | סה"כ צריכה בקוט"ש | מחיר לקוט"ש בא"ג | סה"כ לתשלום |
|--------------------------|-----------|-------------|--------------|-------------------|------------------|-------------|
| פרטי חשבון עבור תאריכים: | | | 01/06/19 | 30/06/19 | | |
| 777 | פסגה | 153,677.71 | 154,650.18 | 972.47 | 47.67 | 463.58 ₪ |
| 778 | גבע | 94,744.63 | 95,075.09 | 330.46 | 39.50 | 130.53 ₪ |
| 779 | שפל | 58,693.48 | 58,952.21 | 258.74 | 32.70 | 84.61 ₪ |

חלק יחסי מצריכת חשמל מגדלי קירור

| סוג תעריף | סוג צריכה | קריאה קודמת | קריאה נוכחית | סה"כ צריכה בקוט"ש | מחיר לקוט"ש בא"ג | סה"כ לתשלום |
|--------------------------|-----------|-------------|--------------|-------------------|------------------|-------------|
| פרטי חשבון עבור תאריכים: | | | 01/06/19 | 30/06/19 | | |
| 777 | פסגה | | | 192.384 | 47.67 | 91.71 ₪ |
| 778 | גבע | | | 66.053 | 39.50 | 26.09 ₪ |
| 779 | שפל | | | 34.883 | 32.70 | 11.41 ₪ |

סה"כ לדירה:

| פסגה | גבע | שפל | סה"כ | שיא ביקוש |
|----------|----------|---------|----------|-----------|
| 1,164.86 | 396.51 | 293.62 | 1,854.99 | 6.23 |
| ₪ 555.29 | ₪ 156.62 | ₪ 96.01 | ₪ 807.92 | |

סה"כ צריכה
 סה"כ לתשלום

| | | |
|------------|-----------------------------------------|---------------------|
| 195.61 ₪ | תשלום קבוע | |
| 0.00 ₪ | תשלום עבור גודל חיבור בKVA (0x0) | |
| 1,003.53 ₪ | סה"כ לתשלום | לא כולל מע"מ |

התפלגות חיוב בש"ח לפי תע"ז

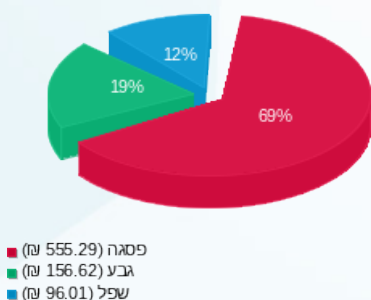

הסטוריית צריכה בקוט"ש

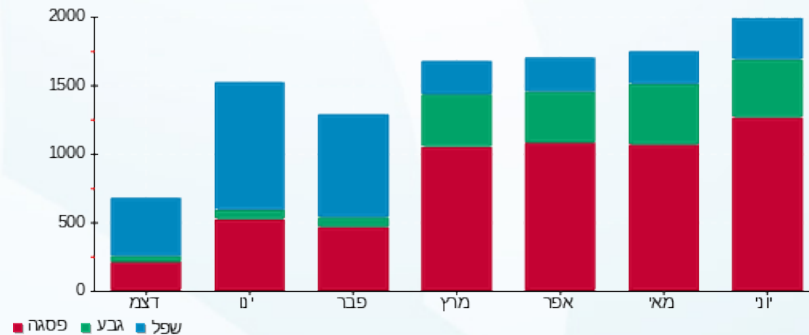



17/07/19

תאריך הפקה:

שם דייר: 264-תמנון

30/06/19

תאריך קריאה נוכחית:

שם אתר: קניון אבנת

01/06/19

תאריך קריאה קודמת:

לקוח/ה נכבד/ה, אנו מתכבדים להגיש את חישוב צריכת החשמל לתקופה 01/06/19 - 30/06/19:

264-תמנון - 5 - 00013177(0x0)

| סוג תעריף | סוג צריכה | קריאה קודמת | קריאה נוכחית | סה"כ צריכה בקוט"ש | מחיר לקוט"ש בא"ג | סה"כ לתשלום |
|-----------|-----------|-------------|--------------|-------------------|--------------------------|-------------|
| | | | 30/06/19 | 01/06/19 | פרטי חשבון עבור תאריכים: | |
| 777 | פסגה | 259,129.16 | 262,990.64 | 3,861.48 | 47.67 | 1,840.77 ₪ |
| 778 | גבע | 101,161.27 | 102,323.38 | 1,162.11 | 39.50 | 459.03 ₪ |
| 779 | שפל | 124,205.14 | 124,717.15 | 512.01 | 32.70 | 167.43 ₪ |

חלק יחסי מצריכת חשמל מגדלי קירור

| סוג תעריף | סוג צריכה | קריאה קודמת | קריאה נוכחית | סה"כ צריכה בקוט"ש | מחיר לקוט"ש בא"ג | סה"כ לתשלום |
|-----------|-----------|-------------|--------------|-------------------|--------------------------|-------------|
| | | | 30/06/19 | 01/06/19 | פרטי חשבון עבור תאריכים: | |
| 777 | פסגה | | | 905.808 | 47.67 | 431.80 ₪ |
| 778 | גבע | | | 310.999 | 39.50 | 122.84 ₪ |
| 779 | שפל | | | 164.241 | 32.70 | 53.71 ₪ |

סה"כ לדייר:

| פסגה | גבע | שפל | סה"כ | שיא ביקוש |
|------------|----------|----------|------------|-----------|
| 4,767.29 | 1,473.11 | 676.25 | 6,916.65 | 17.90 |
| ₪ 2,272.57 | ₪ 581.88 | ₪ 221.13 | ₪ 3,075.58 | |

סה"כ צריכה

סה"כ לתשלום

| | | |
|------------|----------------------------------|--------------|
| 195.61 ₪ | תשלום קבוע | |
| 0.00 ₪ | תשלום עבור גודל חיבור בKVA (0x0) | |
| 3,271.19 ₪ | סה"כ לתשלום | לא כולל מע"מ |

התפלגות חיוב בש"ח לפי תע"ז

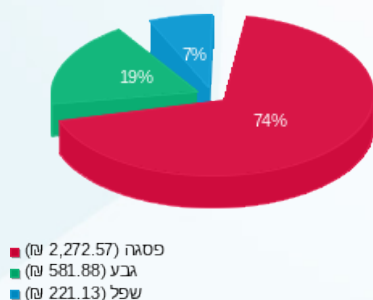

הסטוריית צריכה בקוט"ש

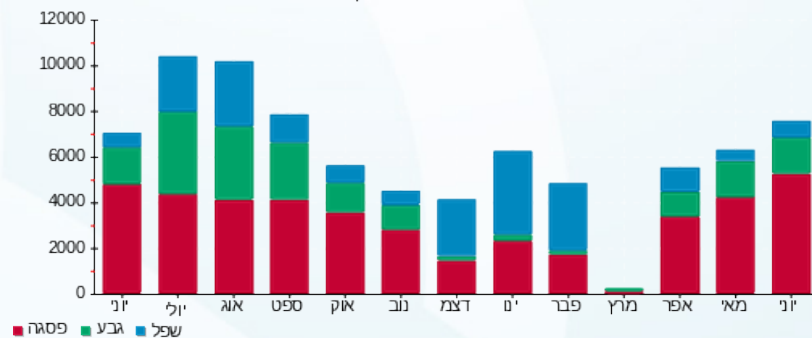

17/07/19 תאריך הפקה:
 30/06/19 תאריך קריאה נוכחית:
 01/06/19 תאריך קריאה קודמת:

שם דייר: 265-סחוט
 שם אתר: קניון אבנת

לקוח/ה נכבד/ה, אנו מתכבדים להגיש את חישוב צריכת החשמל לתקופה 01/06/19 - 30/06/19:

265-סחוט - 7 - 00023527(0x0)

| סוג תעריף | סוג צריכה | קריאה קודמת | קריאה נוכחית | סה"כ צריכה בקוט"ש | מחיר לקוט"ש בא"ג | סה"כ לתשלום |
|--------------------------|-----------|-------------|--------------|-------------------|------------------|-------------|
| פרטי חשבון עבור תאריכים: | | | | | | |
| 777 | פסגה | 01/06/19 | 30/06/19 | 1,565.48 | 47.67 | 746.27 ₪ |
| 778 | גבע | 122,225.33 | 122,826.10 | 600.78 | 39.50 | 237.31 ₪ |
| 779 | שפל | 218,600.77 | 219,892.87 | 1,292.10 | 32.70 | 422.52 ₪ |

סה"כ לדייר:

| פסגה | גבע | שפל | סה"כ | שיא ביקוש |
|----------|----------|----------|------------|-----------|
| 1,565.48 | 600.78 | 1,292.10 | 3,458.36 | 8.78 |
| 746.27 ₪ | 237.31 ₪ | 422.52 ₪ | 1,406.09 ₪ | |

סה"כ צריכה
 סה"כ לתשלום

| | | |
|------------|----------------------------------|--------------|
| 195.61 ₪ | תשלום קבוע | |
| 0.00 ₪ | תשלום עבור גודל חיבור בKVA (0x0) | |
| 1,601.70 ₪ | סה"כ לתשלום | לא כולל מע"מ |

התפלגות חיוב בש"ח לפי תעו"ז

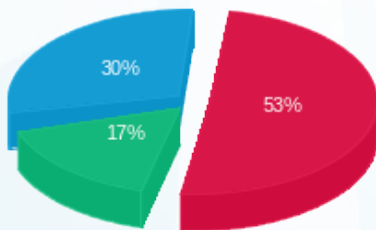

פסגה (746.27 ₪) ■
 גבע (237.31 ₪) ■
 שפל (422.52 ₪) ■

הסטוריית צריכה בקוט"ש

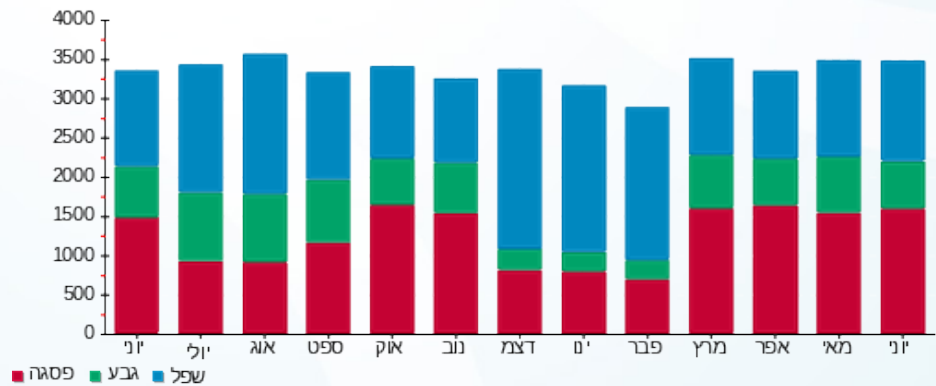



17/07/19

תאריך הפקה:

שם דייר: 265.1-מחסן סחוט

30/06/19

תאריך קריאה נוכחית:

שם אתר: קניון אבנת

01/06/19

תאריך קריאה קודמת:

לקוח/ה נכבד/ה, אנו מתכבדים להגיש את חישוב צריכת החשמל לתקופה 01/06/19 - 30/06/19:

265.1-מחסן סחוט - 6 - 00024307(0x0)

| סוג תעריף | סוג צריכה | קריאה קודמת | קריאה נוכחית | סה"כ צריכה בקוט"ש | מחיר לקוט"ש בא"ג | סה"כ לתשלום |
|--------------------------|-----------|-------------|--------------|-------------------|------------------|-------------|
| פרטי חשבון עבור תאריכים: | | | | | | |
| 777 | פסגה | 01/06/19 | 30/06/19 | 441.23 | 47.67 | 210.33 ₪ |
| 778 | גבע | 33,875.94 | 34,057.46 | 181.52 | 39.50 | 71.70 ₪ |
| 779 | שפל | 72,394.58 | 72,878.05 | 483.48 | 32.70 | 158.10 ₪ |

סה"כ לדייר:

| פסגה | גבע | שפל | סה"כ | שיא ביקוש |
|----------|---------|----------|----------|-----------|
| 441.23 | 181.52 | 483.48 | 1,106.22 | 2.04 |
| 210.33 ₪ | 71.70 ₪ | 158.10 ₪ | 440.13 ₪ | |

סה"כ צריכה

סה"כ לתשלום

| | | |
|----------|----------------------------------|--------------|
| 195.61 ₪ | תשלום קבוע | |
| 0.00 ₪ | תשלום עבור גודל חיבור בKVA (0x0) | |
| 635.74 ₪ | סה"כ לתשלום | לא כולל מע"מ |

התפלגות חיוב בש"ח לפי תע"ז

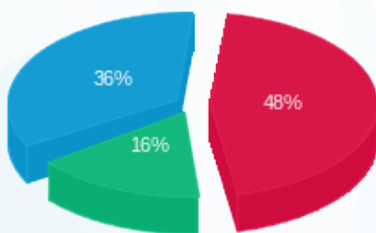

- פסגה (210.33 ₪) - 48%
- גבע (71.70 ₪) - 16%
- שפל (158.10 ₪) - 36%

הסטוריית צריכה בקוט"ש

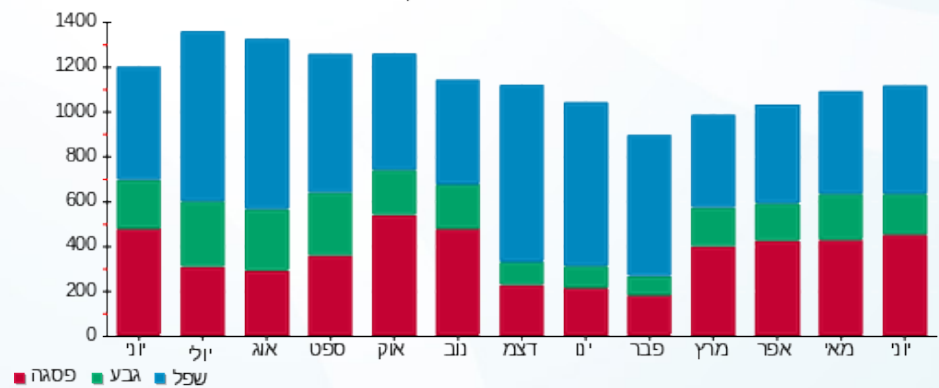



17/07/19

תאריך הפקה:

שם דייר: 267-שייפ

30/06/19

תאריך קריאה נוכחית:

שם אתר: קניון אבנת

01/06/19

תאריך קריאה קודמת:

לקוח/ה נכבד/ה, אנו מתכבדים להגיש את חישוב צריכת החשמל לתקופה 01/06/19 - 30/06/19:

267-שייפ - 4 - 81011724(0x0)

| סוג תעריף | סוג צריכה | קריאה קודמת | קריאה נוכחית | סה"כ צריכה בקוט"ש | מחיר לקוט"ש בא"ג | סה"כ לתשלום |
|--------------------------|-----------|--------------|--------------|-------------------|------------------|-------------|
| פרטי חשבון עבור תאריכים: | | | | | | |
| 777 | פסגה | 01/06/19 | 30/06/19 | 1,429,441.83 | 47.67 | 1,252.12 ₪ |
| 778 | גבע | 698,086.07 | 699,266.96 | 1,180.89 | 39.50 | 466.45 ₪ |
| 779 | שפל | 1,268,076.30 | 1,270,530.46 | 2,454.16 | 32.70 | 802.51 ₪ |

סה"כ לדייר:

| פסגה | גבע | שפל | סה"כ | שיא ביקוש |
|------------|----------|----------|------------|-----------|
| 2,626.65 | 1,180.89 | 2,454.16 | 6,261.70 | 20.56 |
| 1,252.12 ₪ | 466.45 ₪ | 802.51 ₪ | 2,521.09 ₪ | |

סה"כ צריכה

סה"כ לתשלום

| | | |
|------------|----------------------------------|--------------|
| 195.61 ₪ | תשלום קבוע | |
| 0.00 ₪ | תשלום עבור גודל חיבור בKVA (0x0) | |
| 2,716.70 ₪ | סה"כ לתשלום | לא כולל מע"מ |

התפלגות חיוב בש"ח לפי תע"ז

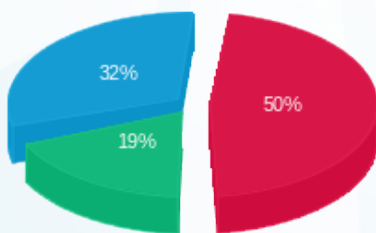

- פסגה (1,252.12 ₪) 19%
- גבע (466.45 ₪) 32%
- שפל (802.51 ₪) 50%

הסטוריית צריכה בקוט"ש

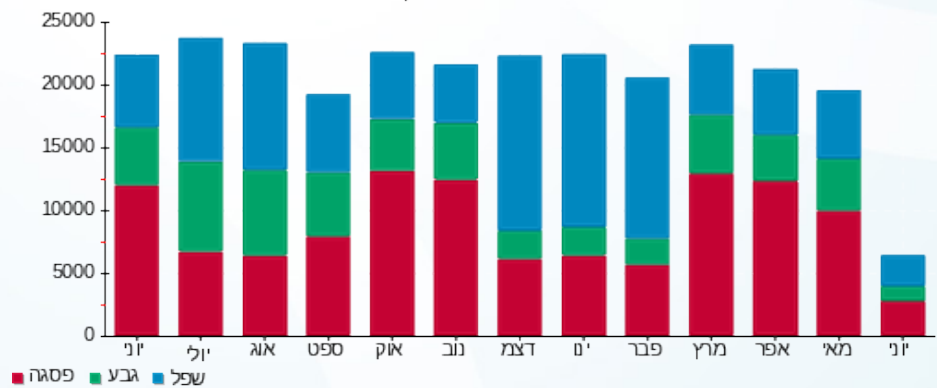

17/07/19 תאריך הפקה:
 30/06/19 תאריך קריאה נוכחית:
 01/06/19 תאריך קריאה קודמת:

שם דייר: 267.1 משאבות שיפ
 שם אתר: קניון אבנת

לקוח/ה נכבד/ה, אנו מתכבדים להגיש את חישוב צריכת החשמל לתקופה 01/06/19 - 30/06/19:

267.1 משאבות שיפ - 1 - 81011867(0x0)

| סוג תעריף | סוג צריכה | קריאה קודמת | קריאה נוכחית | סה"כ צריכה בקוט"ש | מחיר לקוט"ש בא"ג | סה"כ לתשלום |
|--------------------------|-----------|-------------|--------------|-------------------|------------------|-------------|
| פרטי חשבון עבור תאריכים: | | | | | | |
| | | 01/06/19 | 30/06/19 | | | |
| 777 | פסגה | 319,182.78 | 322,697.71 | 3,514.93 | 47.67 | 1,675.57 ₪ |
| 778 | גבע | 154,267.25 | 155,899.56 | 1,632.31 | 39.50 | 644.76 ₪ |
| 779 | שפל | 286,146.88 | 290,041.02 | 3,894.14 | 32.70 | 1,273.38 ₪ |

סה"כ לדייר:

| פסגה | גבע | שפל | סה"כ | שיא ביקוש |
|------------|----------|------------|------------|-----------|
| 3,514.93 | 1,632.31 | 3,894.14 | 9,041.38 | 12.65 |
| 1,675.57 ₪ | 644.76 ₪ | 1,273.38 ₪ | 3,593.71 ₪ | |

סה"כ צריכה
 סה"כ לתשלום

| | | |
|------------|----------------------------------|--------------|
| 195.61 ₪ | תשלום קבוע | |
| 0.00 ₪ | תשלום עבור גודל חיבור בKVA (0x0) | |
| 3,789.32 ₪ | סה"כ לתשלום | לא כולל מע"מ |

התפלגות חיוב בש"ח לפי תע"ז

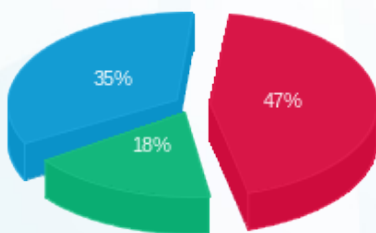

פסגה (1,675.57 ₪)
 גבע (644.76 ₪)
 שפל (1,273.38 ₪)

הסטוריית צריכה בקוט"ש

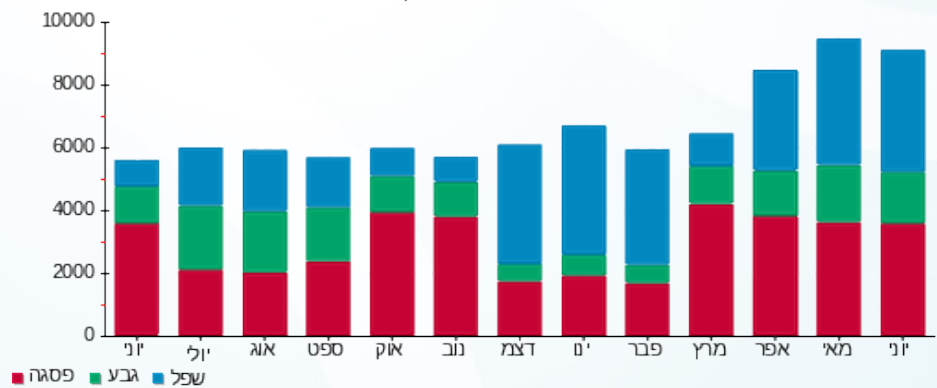



17/07/19

תאריך הפקה:

שם דייר: 267.2-צילר 1 שייפ

30/06/19

תאריך קריאה נוכחית:

שם אתר: קניון אבנת

01/06/19

תאריך קריאה קודמת:

לקוח/ה נכבד/ה, אנו מתכבדים להגיש את חישוב צריכת החשמל לתקופה 01/06/19 - 30/06/19:

267.2-צילר 1 שייפ - 2 - 81011867(0x0)

| סוג תעריף | סוג צריכה | קריאה קודמת | קריאה נוכחית | סה"כ צריכה בקוט"ש | מחיר לקוט"ש בא"ג | סה"כ לתשלום |
|--------------------------|-----------|-------------|--------------|-------------------|------------------|-------------|
| פרטי חשבון עבור תאריכים: | | | | | | |
| 777 | פסגה | 01/06/19 | 30/06/19 | 53.84 | 47.67 | 25.66 ₪ |
| 778 | גבע | 260,259.17 | 260,284.29 | 25.12 | 39.50 | 9.92 ₪ |
| 779 | שפל | 327,293.02 | 327,353.32 | 60.31 | 32.70 | 19.72 ₪ |

סה"כ לדייר:

| פסגה | גבע | שפל | סה"כ | שיא ביקוש |
|---------|--------|---------|---------|-----------|
| 53.84 | 25.12 | 60.31 | 139.26 | 0.20 |
| 25.66 ₪ | 9.92 ₪ | 19.72 ₪ | 55.31 ₪ | |

סה"כ צריכה

סה"כ לתשלום

| | | |
|----------|----------------------------------|--------------|
| 195.61 ₪ | תשלום קבוע | |
| 0.00 ₪ | תשלום עבור גודל חיבור בKVA (0x0) | |
| 250.92 ₪ | סה"כ לתשלום | לא כולל מע"מ |

התפלגות חיוב בש"ח לפי תע"ז

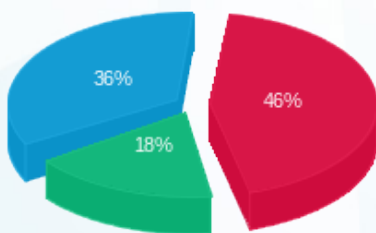

■ פסגה (25.66 ₪)
■ גבע (9.92 ₪)
■ שפל (19.72 ₪)

הסטוריית צריכה בקוט"ש

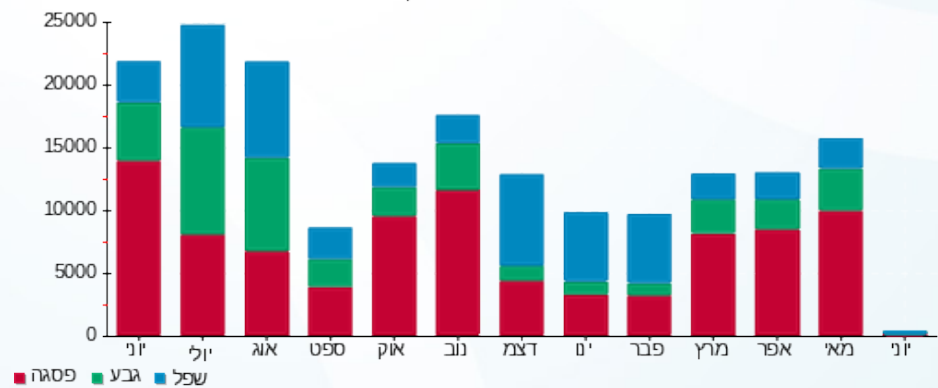

■ פסגה ■ גבע ■ שפל





17/07/19

תאריך הפקה:

שם דייר: 267.3-צילר 2 שיפ

30/06/19

תאריך קריאה נוכחית:

שם אתר: קניון אבנת

01/06/19

תאריך קריאה קודמת:

לקוח/ה נכבד/ה, אנו מתכבדים להגיש את חישוב צריכת החשמל לתקופה 01/06/19 - 30/06/19:

267.3-צילר 2 שיפ - 3 - 81011867(0x0)

| סוג תעריף | סוג צריכה | קריאה קודמת | קריאה נוכחית | סה"כ צריכה בקוט"ש | מחיר לקוט"ש בא"ג | סה"כ לתשלום |
|--------------------------|-----------|-------------|--------------|-------------------|------------------|-------------|
| פרטי חשבון עבור תאריכים: | | | | | | |
| 777 | פסגה | 01/06/19 | 30/06/19 | 0.00 | 47.67 | 0.00 ₪ |
| 778 | גבע | 292,512.04 | 292,512.04 | 0.00 | 39.50 | 0.00 ₪ |
| 779 | שפל | 410,907.46 | 410,907.46 | 0.00 | 32.70 | 0.00 ₪ |

סה"כ לדייר:

| פסגה | גבע | שפל | סה"כ | שיא ביקוש |
|--------|--------|--------|--------|-----------|
| 0.00 | 0.00 | 0.00 | 0.00 | |
| 0.00 ₪ | 0.00 ₪ | 0.00 ₪ | 0.00 ₪ | |

סה"כ צריכה

סה"כ לתשלום

| | | |
|----------|----------------------------------|--------------|
| 195.61 ₪ | תשלום קבוע | |
| 0.00 ₪ | תשלום עבור גודל חיבור בKVA (0x0) | |
| 195.61 ₪ | סה"כ לתשלום | לא כולל מע"מ |

התפלגות חיוב בש"ח לפי תעו"ז

הסטוריית צריכה בקוט"ש

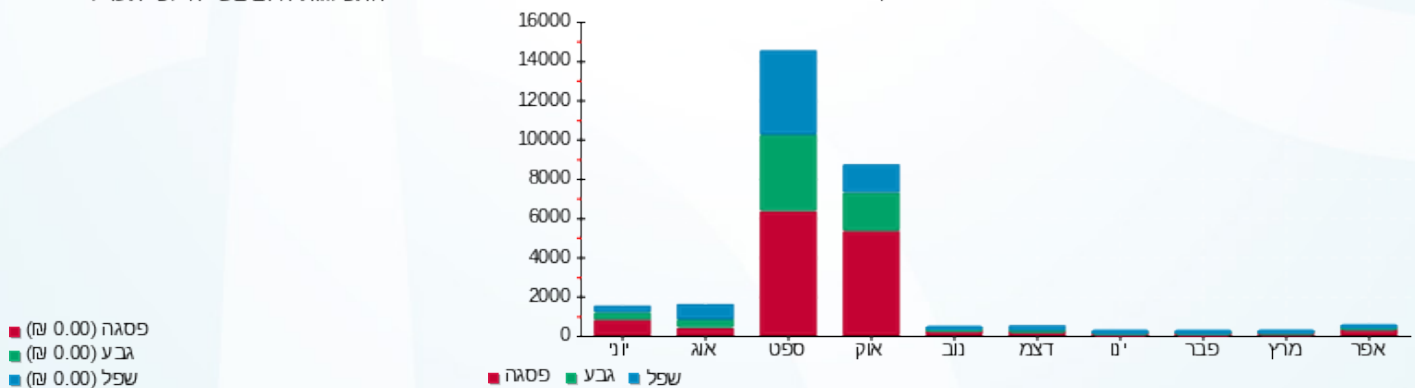



17/07/19 תאריך הפקה:
 30/06/19 תאריך קריאה נוכחית:
 01/06/19 תאריך קריאה קודמת:

שם דייר: 267.4-שייפ מפוח עשן
 שם אתר: קניון אבנת

לקוח/ה נכבד/ה, אנו מתכבדים להגיש את חישוב צריכת החשמל לתקופה 01/06/19 - 30/06/19:

267.4-שייפ מפוח עשן - 5 - 81011724(0x0)

| סוג תעריף | סוג צריכה | קריאה קודמת | קריאה נוכחית | סה"כ צריכה בקוט"ש | מחיר לקוט"ש בא"ג | סה"כ לתשלום |
|--------------------------|-----------|-------------|--------------|-------------------|------------------|-------------|
| פרטי חשבון עבור תאריכים: | | | | | | |
| 777 | פסגה | 01/06/19 | 30/06/19 | 1.56 | 47.67 | 75 ₪ 0.75 |
| 778 | גבע | 13.50 | 14.36 | 0.86 | 39.50 | 34 ₪ 0.34 |
| 779 | שפל | 36.52 | 38.43 | 1.91 | 32.70 | 62 ₪ 0.62 |

סה"כ לדייר:

| פסגה | גבע | שפל | סה"כ | שיא ביקוש |
|-----------|-----------|-----------|------------|-----------|
| 1.56 | 0.86 | 1.91 | 4.33 | 0.04 |
| 75 ₪ 0.75 | 34 ₪ 0.34 | 62 ₪ 0.62 | 171 ₪ 1.71 | |

סה"כ צריכה
 סה"כ לתשלום

| | | |
|----------|----------------------------------|--------------|
| 195.61 ₪ | תשלום קבוע | |
| 0.00 ₪ | תשלום עבור גודל חיבור בKVA (0x0) | |
| 197.32 ₪ | סה"כ לתשלום | לא כולל מע"מ |

התפלגות חיוב בש"ח לפי תעו"ז

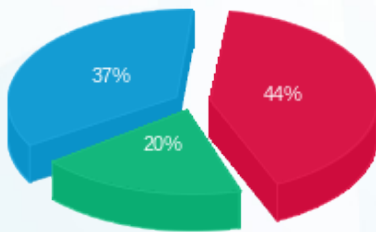

פסגה (75 ₪) 0.75
 גבע (34 ₪) 0.34
 שפל (62 ₪) 0.62

הסטוריית צריכה בקוט"ש

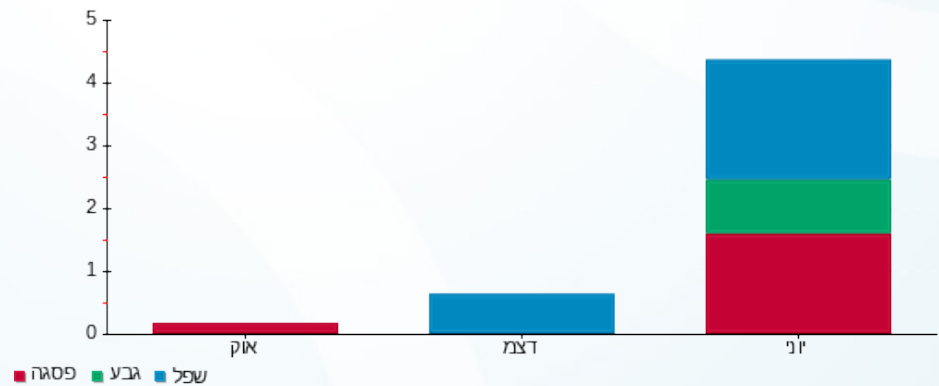



17/07/19

תאריך הפקה:

שם דייר: 268-אור חשאי

30/06/19

תאריך קריאה נוכחית:

שם אתר: קניון אבנת

01/06/19

תאריך קריאה קודמת:

לקוח/ה נכבד/ה, אנו מתכבדים להגיש את חישוב צריכת החשמל לתקופה 01/06/19 - 30/06/19:

268-אור חשאי - 3 - 00024326(0x0)

| סוג תעריף | סוג צריכה | קריאה קודמת | קריאה נוכחית | סה"כ צריכה בקוט"ש | מחיר לקוט"ש בא"ג | סה"כ לתשלום |
|--------------------------|-----------|-------------|--------------|-------------------|------------------|-------------|
| פרטי חשבון עבור תאריכים: | | | | | | |
| 777 | פסגה | 01/06/19 | 30/06/19 | 1,659.01 | 47.67 | 790.85 ₪ |
| 778 | גבע | 72,750.50 | 73,083.28 | 332.78 | 39.50 | 131.45 ₪ |
| 779 | שפל | 61,592.95 | 61,648.62 | 55.67 | 32.70 | 18.20 ₪ |

סה"כ לדייר:

| פסגה | גבע | שפל | סה"כ | שיא ביקוש |
|----------|----------|---------|----------|-----------|
| 1,659.01 | 332.78 | 55.67 | 2,047.45 | 13.21 |
| 790.85 ₪ | 131.45 ₪ | 18.20 ₪ | 940.50 ₪ | |

סה"כ צריכה

סה"כ לתשלום

| | | |
|------------|----------------------------------|--------------|
| 195.61 ₪ | תשלום קבוע | |
| 0.00 ₪ | תשלום עבור גודל חיבור בKVA (0x0) | |
| 1,136.11 ₪ | סה"כ לתשלום | לא כולל מע"מ |

התפלגות חיוב בש"ח לפי תעו"ז

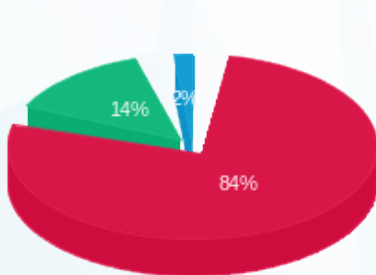

- פסגה (790.85 ₪)
- גבע (131.45 ₪)
- שפל (18.20 ₪)

הסטוריית צריכה בקוט"ש

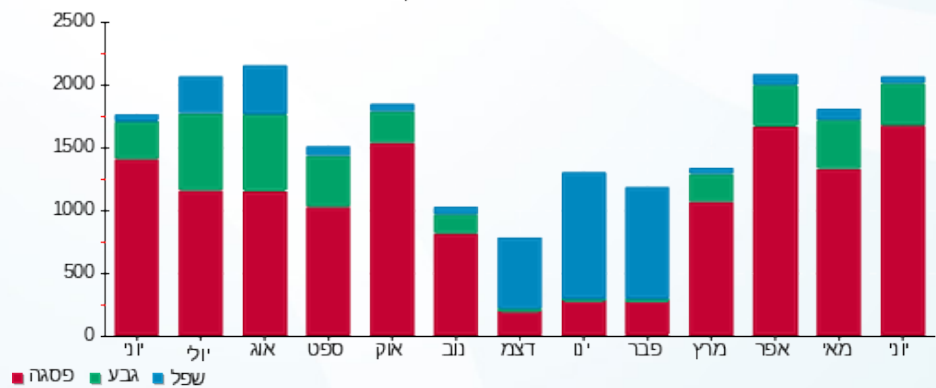



17/07/19

תאריך הפקה:

שם דייר: 301-פוקס

30/06/19

תאריך קריאה נוכחית:

שם אתר: קניון אבנת

01/06/19

תאריך קריאה קודמת:

לקוח/ה נכבד/ה, אנו מתכבדים להגיש את חישוב צריכת החשמל לתקופה 01/06/19 - 30/06/19:

301-פוקס - 8 - 081018431(0x0)

| סוג תעריף | סוג צריכה | קריאה קודמת | קריאה נוכחית | סה"כ צריכה בקוט"ש | מחיר לקוט"ש בא"ג | סה"כ לתשלום |
|-----------|-----------|--------------|--------------|--------------------------|------------------|-------------|
| | | 01/06/19 | 30/06/19 | פרטי חשבון עבור תאריכים: | | |
| 777 | פסגה | 1,110,104.00 | 1,124,342.40 | 14,238.40 | 47.67 | 6,787.45 ₪ |
| 778 | גבע | 483,049.20 | 487,947.60 | 4,898.40 | 39.50 | 1,934.87 ₪ |
| 779 | שפל | 579,904.00 | 583,529.60 | 3,625.60 | 32.70 | 1,185.57 ₪ |

חלק יחסי מצריכת חשמל מגדלי קירור

| סוג תעריף | סוג צריכה | קריאה קודמת | קריאה נוכחית | סה"כ צריכה בקוט"ש | מחיר לקוט"ש בא"ג | סה"כ לתשלום |
|-----------|-----------|-------------|--------------|--------------------------|------------------|-------------|
| | | 01/06/19 | 30/06/19 | פרטי חשבון עבור תאריכים: | | |
| 777 | פסגה | | | 3,406.801 | 47.67 | 1,624.02 ₪ |
| 778 | גבע | | | 1,169.685 | 39.50 | 462.03 ₪ |
| 779 | שפל | | | 617.720 | 32.70 | 201.99 ₪ |

סה"כ לדירה:

| פסגה | גבע | שפל | סה"כ | שיא ביקוש |
|------------|------------|------------|-------------|-----------|
| 17,645.20 | 6,068.08 | 4,243.32 | 27,956.61 | 91.60 |
| ₪ 8,411.47 | ₪ 2,396.89 | ₪ 1,387.57 | ₪ 12,195.93 | |

סה"כ צריכה
סה"כ לתשלום

| | | |
|-------------|----------------------------------|--------------|
| 195.61 ₪ | תשלום קבוע | |
| 0.00 ₪ | תשלום עבור גודל חיבור בKVA (0x0) | |
| 12,391.54 ₪ | סה"כ לתשלום | לא כולל מע"מ |

התפלגות חיוב בש"ח לפי תע"ז

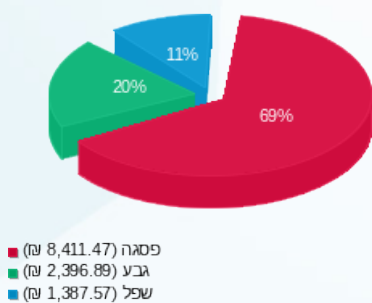

הסטוריית צריכה בקוט"ש

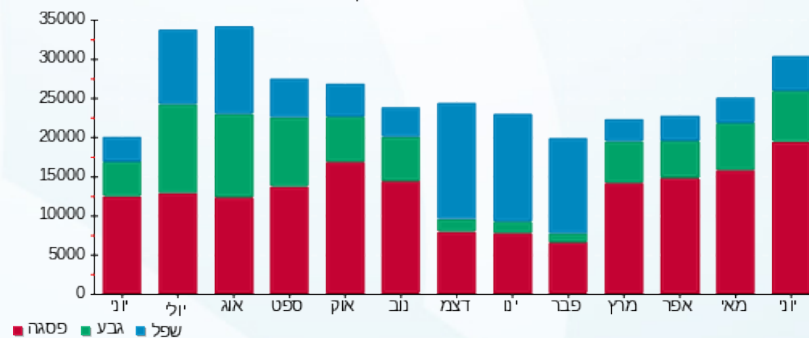

17/07/19 תאריך הפקה:
 30/06/19 תאריך קריאה נוכחית:
 01/06/19 תאריך קריאה קודמת:

שם דייר: 301.1 סטייליש
 שם אתר: קניון אבנת

לקוח/ה נכבד/ה, אנו מתכבדים להגיש את חישוב צריכת החשמל לתקופה 01/06/19 - 30/06/19:

301.1 סטייליש - 8 - 81039935(0x0)

| סוג תעריף | סוג צריכה | קריאה קודמת | קריאה נוכחית | סה"כ צריכה בקוט"ש | מחיר לקוט"ש בא"ג | סה"כ לתשלום |
|-----------|-----------|-------------|--------------|-------------------|--------------------------|-------------|
| | | | 01/06/19 | 30/06/19 | פרטי חשבון עבור תאריכים: | |
| 777 | פסגה | 134,454.10 | 137,048.75 | 2,594.65 | 47.67 | 1,236.87 ₪ |
| 778 | גבע | 42,236.20 | 42,766.15 | 529.95 | 39.50 | 209.33 ₪ |
| 779 | שפל | 47,186.05 | 47,325.05 | 139.00 | 32.70 | 45.45 ₪ |

חלק יחסי מצריכת חשמל מגדלי קירור

| סוג תעריף | סוג צריכה | קריאה קודמת | קריאה נוכחית | סה"כ צריכה בקוט"ש | מחיר לקוט"ש בא"ג | סה"כ לתשלום |
|-----------|-----------|-------------|--------------|-------------------|--------------------------|-------------|
| | | | 01/06/19 | 30/06/19 | פרטי חשבון עבור תאריכים: | |
| 777 | פסגה | | | 773.544 | 47.67 | 368.75 ₪ |
| 778 | גבע | | | 265.587 | 39.50 | 104.91 ₪ |
| 779 | שפל | | | 140.259 | 32.70 | 45.86 ₪ |

סה"כ לדירה:

| פסגה | גבע | שפל | סה"כ | שיא ביקוש |
|------------|----------|---------|------------|-----------|
| 3,368.19 | 795.54 | 279.26 | 4,442.99 | 19.75 |
| 1,605.62 ₪ | 314.24 ₪ | 91.32 ₪ | 2,011.17 ₪ | |

סה"כ צריכה
 סה"כ לתשלום

| | | |
|------------|-----------------------------------------|---------------------|
| 195.61 ₪ | תשלום קבוע | |
| 0.00 ₪ | תשלום עבור גודל חיבור בKVA (0x0) | |
| 2,206.78 ₪ | סה"כ לתשלום | לא כולל מע"מ |

התפלגות חיוב בש"ח לפי תע"ז

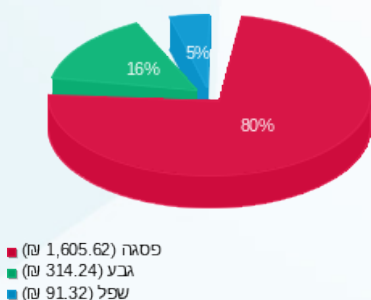

הסטוריית צריכה בקוט"ש

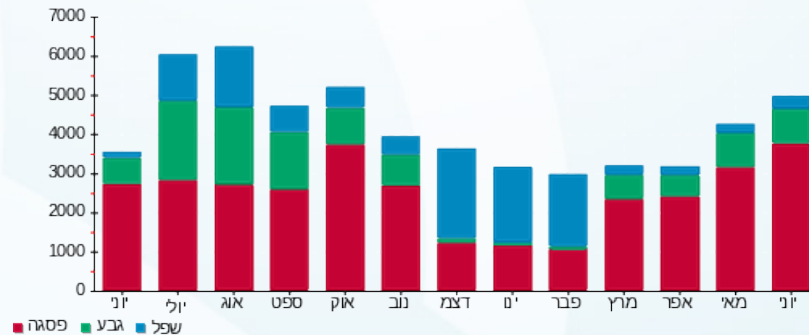

17/07/19 תאריך הפקה:
 30/06/19 תאריך קריאה נוכחית:
 01/06/19 תאריך קריאה קודמת:

שם דייר: 302 - מגה ספורט
 שם אתר: קניון אבנת

לקוח/ה נכבד/ה, אנו מתכבדים להגיש את חישוב צריכת החשמל לתקופה 01/06/19 - 30/06/19:

302 - מגה ספורט - 7 - 81018444(0x0)

| סוג תעריף | סוג צריכה | קריאה קודמת | קריאה נוכחית | סה"כ צריכה בקוט"ש | מחיר לקוט"ש בא"ג | סה"כ לתשלום |
|-----------|-----------|-------------|--------------|-------------------|--------------------------|-------------|
| | | | 30/06/19 | 01/06/19 | פרטי חשבון עבור תאריכים: | |
| 777 | פסגה | 180,372.20 | 182,721.00 | 2,348.80 | 47.67 | 1,119.67 ₪ |
| 778 | גבע | 68,910.40 | 69,597.70 | 687.30 | 39.50 | 271.48 ₪ |
| 779 | שפל | 65,118.80 | 65,547.70 | 428.90 | 32.70 | 140.25 ₪ |

חלק יחסי מצריכת חשמל מגדלי קירור

| סוג תעריף | סוג צריכה | קריאה קודמת | קריאה נוכחית | סה"כ צריכה בקוט"ש | מחיר לקוט"ש בא"ג | סה"כ לתשלום |
|-----------|-----------|-------------|--------------|-------------------|--------------------------|-------------|
| | | | 30/06/19 | 01/06/19 | פרטי חשבון עבור תאריכים: | |
| 777 | פסגה | | | 609.216 | 47.67 | 290.41 ₪ |
| 778 | גבע | | | 209.167 | 39.50 | 82.62 ₪ |
| 779 | שפל | | | 110.463 | 32.70 | 36.12 ₪ |

סה"כ לדייר:

| פסגה | גבע | שפל | סה"כ | שיא ביקוש |
|------------|----------|----------|------------|-----------|
| 2,958.02 | 896.47 | 539.36 | 4,393.85 | 16.10 |
| 1,410.09 ₪ | 354.10 ₪ | 176.37 ₪ | 1,940.56 ₪ | |

סה"כ צריכה
 סה"כ לתשלום

| | | |
|------------|----------------------------------|--------------|
| 195.61 ₪ | תשלום קבוע | |
| 0.00 ₪ | תשלום עבור גודל חיבור בKVA (0x0) | |
| 2,136.17 ₪ | סה"כ לתשלום | לא כולל מע"מ |

התפלגות חיוב בש"ח לפי תע"ז

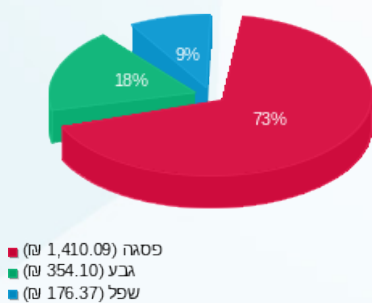

הסטוריית צריכה בקוט"ש

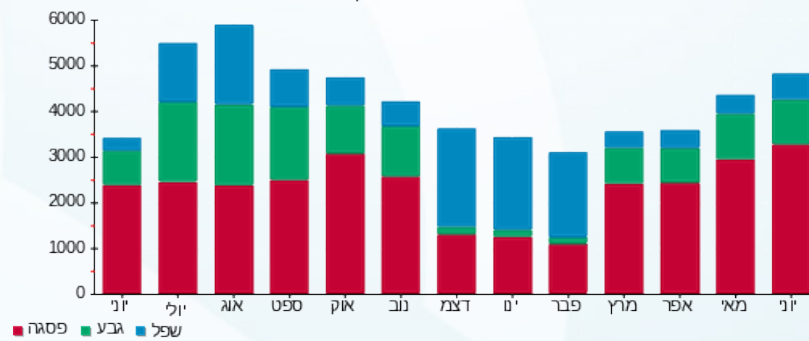

17/07/19 תאריך הפקה:
 30/06/19 תאריך קריאה נוכחית:
 01/06/19 תאריך קריאה קודמת:

שם דייר: 303.1 פנדורה
 שם אתר: קניון אבנת

לקוח/ה נכבד/ה, אנו מתכבדים להגיש את חישוב צריכת החשמל לתקופה 01/06/19 - 30/06/19:

303.1 פנדורה - 3 - 81034859(0x0)

| סוג תעריף | סוג צריכה | קריאה קודמת | קריאה נוכחית | סה"כ צריכה בקוט"ש | מחיר לקוט"ש בא"ג | סה"כ לתשלום |
|-----------|-----------|-------------|--------------|-------------------|--------------------------|-------------|
| | | | 01/06/19 | 30/06/19 | פרטי חשבון עבור תאריכים: | |
| 777 | פסגה | 81,205.50 | 82,591.40 | 1,385.90 | 47.67 | 660.66 ₪ |
| 778 | גבע | 32,254.20 | 32,752.90 | 498.70 | 39.50 | 196.99 ₪ |
| 779 | שפל | 42,742.70 | 42,959.00 | 216.30 | 32.70 | 70.73 ₪ |

חלק יחסי מצריכת חשמל מגדלי קירור

| סוג תעריף | סוג צריכה | קריאה קודמת | קריאה נוכחית | סה"כ צריכה בקוט"ש | מחיר לקוט"ש בא"ג | סה"כ לתשלום |
|-----------|-----------|-------------|--------------|-------------------|--------------------------|-------------|
| | | | 01/06/19 | 30/06/19 | פרטי חשבון עבור תאריכים: | |
| 777 | פסגה | | | 188.376 | 47.67 | 89.80 ₪ |
| 778 | גבע | | | 64.677 | 39.50 | 25.55 ₪ |
| 779 | שפל | | | 34.156 | 32.70 | 11.17 ₪ |

סה"כ לדירה:

| פסגה | גבע | שפל | סה"כ | שיא ביקוש |
|----------|----------|---------|------------|-----------|
| 1,574.28 | 563.38 | 250.46 | 2,388.11 | 9.10 |
| ₪ 750.46 | ₪ 222.53 | ₪ 81.90 | ₪ 1,054.89 | |

סה"כ צריכה
 סה"כ לתשלום

| | | |
|------------|-----------------------------------------|---------------------|
| 195.61 ₪ | תשלום קבוע | |
| 0.00 ₪ | תשלום עבור גודל חיבור בKVA (0x0) | |
| 1,250.50 ₪ | סה"כ לתשלום | לא כולל מע"מ |

התפלגות חיוב בש"ח לפי תע"ז

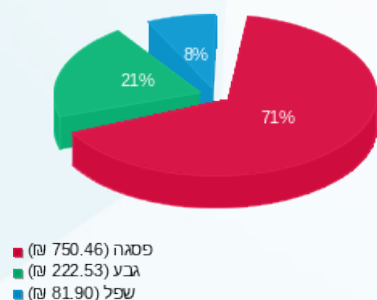

הסטוריית צריכה בקוט"ש

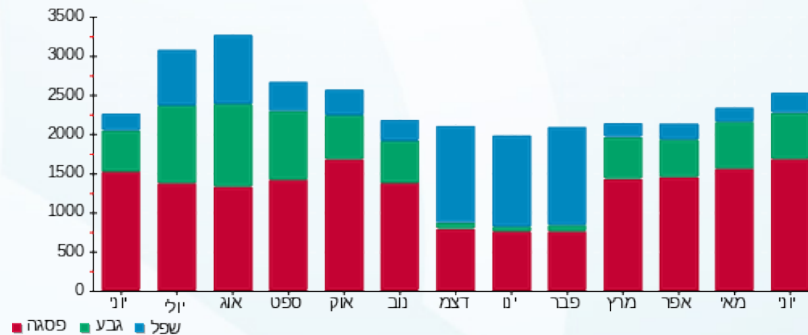

17/07/19 תאריך הפקה:
 30/06/19 תאריך קריאה נוכחית:
 01/06/19 תאריך קריאה קודמת:

שם דייר: 304 - אי דיגיטל
 שם אתר: קניון אבנת

לקוח/ה נכבד/ה, אנו מתכבדים להגיש את חישוב צריכת החשמל לתקופה 01/06/19 - 30/06/19:

אי דיגיטל - 4 - 81034859(0x0)

| סוג תעריף | סוג צריכה | קריאה קודמת | קריאה נוכחית | סה"כ צריכה בקוט"ש | מחיר לקוט"ש בא"ג | סה"כ לתשלום |
|-----------|-----------|-------------|--------------|-------------------|--------------------------|-------------|
| | | | 30/06/19 | 01/06/19 | פרטי חשבון עבור תאריכים: | |
| 777 | פסגה | 136,919.50 | 138,921.80 | 2,002.30 | 47.67 | 954.50 ₪ |
| 778 | גבע | 49,502.80 | 50,070.70 | 567.90 | 39.50 | 224.32 ₪ |
| 779 | שפל | 72,727.20 | 73,405.80 | 678.60 | 32.70 | 221.90 ₪ |

חלק יחסי מצריכת חשמל מגדלי קירור

| סוג תעריף | סוג צריכה | קריאה קודמת | קריאה נוכחית | סה"כ צריכה בקוט"ש | מחיר לקוט"ש בא"ג | סה"כ לתשלום |
|-----------|-----------|-------------|--------------|-------------------|--------------------------|-------------|
| | | | 30/06/19 | 01/06/19 | פרטי חשבון עבור תאריכים: | |
| 777 | פסגה | | | 480.960 | 47.67 | 229.27 ₪ |
| 778 | גבע | | | 165.132 | 39.50 | 65.23 ₪ |
| 779 | שפל | | | 87.208 | 32.70 | 28.52 ₪ |

סה"כ לדירה:

| פסגה | גבע | שפל | סה"כ | שיא ביקוש |
|------------|----------|----------|------------|-----------|
| 2,483.26 | 733.03 | 765.81 | 3,982.10 | 15.00 |
| ₪ 1,183.77 | ₪ 289.55 | ₪ 250.42 | ₪ 1,723.74 | |

סה"כ צריכה
 סה"כ לתשלום

| | | |
|------------|-----------------------------------------|---------------------|
| 195.61 ₪ | תשלום קבוע | |
| 0.00 ₪ | תשלום עבור גודל חיבור בKVA (0x0) | |
| 1,919.35 ₪ | סה"כ לתשלום | לא כולל מע"מ |

התפלגות חיוב בש"ח לפי תע"ז

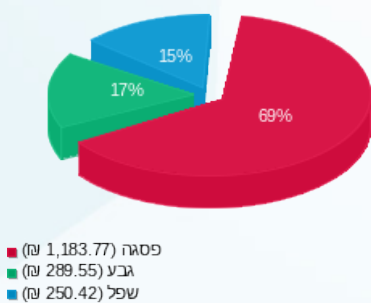

הסטוריית צריכה בקוט"ש

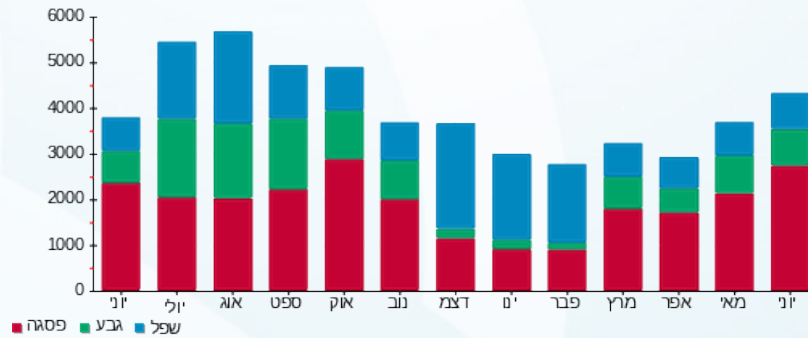

17/07/19 תאריך הפקה:
 30/06/19 תאריך קריאה נוכחית:
 01/06/19 תאריך קריאה קודמת:

שם דייר: 304.2 בילבונג
 שם אתר: קניון אבנת

לקוח/ה נכבד/ה, אנו מתכבדים להגיש את חישוב צריכת החשמל לתקופה 01/06/19 - 30/06/19:

304.2 בילבונג - 2 - 81034859(0x0)

| סוג תעריף | סוג צריכה | קריאה קודמת | קריאה נוכחית | סה"כ צריכה בקוט"ש | מחיר לקוט"ש בא"ג | סה"כ לתשלום |
|-----------|-----------|-------------|--------------|-------------------|--------------------------|-------------|
| | | | 30/06/19 | 01/06/19 | פרטי חשבון עבור תאריכים: | |
| 777 | פסגה | 90,236.20 | 91,812.40 | 1,576.20 | 47.67 | 751.37 ₪ |
| 778 | גבע | 36,207.20 | 36,826.70 | 619.50 | 39.50 | 244.70 ₪ |
| 779 | שפל | 56,873.80 | 57,547.00 | 673.20 | 32.70 | 220.14 ₪ |

חלק יחסי מצריכת חשמל מגדלי קירור

| סוג תעריף | סוג צריכה | קריאה קודמת | קריאה נוכחית | סה"כ צריכה בקוט"ש | מחיר לקוט"ש בא"ג | סה"כ לתשלום |
|-----------|-----------|-------------|--------------|-------------------|--------------------------|-------------|
| | | | 30/06/19 | 01/06/19 | פרטי חשבון עבור תאריכים: | |
| 777 | פסגה | | | 272.544 | 47.67 | 129.92 ₪ |
| 778 | גבע | | | 93.575 | 39.50 | 36.96 ₪ |
| 779 | שפל | | | 49.418 | 32.70 | 16.16 ₪ |

סה"כ לדירה:

| פסגה | גבע | שפל | סה"כ | שיא ביקוש |
|----------|----------|----------|------------|-----------|
| 1,848.74 | 713.07 | 722.62 | 3,284.44 | 9.90 |
| ₪ 881.30 | ₪ 281.66 | ₪ 236.30 | ₪ 1,399.26 | |

סה"כ צריכה
 סה"כ לתשלום

| | | |
|------------|-----------------------------------------|---------------------|
| 195.61 ₪ | תשלום קבוע | |
| 0.00 ₪ | תשלום עבור גודל חיבור בKVA (0x0) | |
| 1,594.87 ₪ | סה"כ לתשלום | לא כולל מע"מ |

התפלגות חיוב בש"ח לפי תע"ז

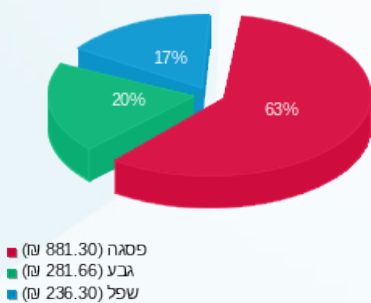

הסטוריית צריכה בקוט"ש

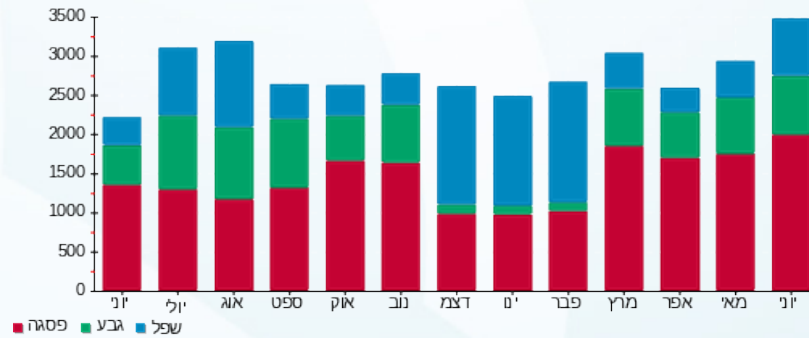



17/07/19

תאריך הפקה:

שם דייר: 305 פיקס

30/06/19

תאריך קריאה נוכחית:

שם אתר: קניון אבנת

01/06/19

תאריך קריאה קודמת:

לקוח/ה נכבד/ה, אנו מתכבדים להגיש את חישוב צריכת החשמל לתקופה 01/06/19 - 30/06/19:

305 פיקס - 5 - 81034859 (0x0)

| סוג תעריף | סוג צריכה | קריאה קודמת | קריאה נוכחית | סה"כ צריכה בקוט"ש | מחיר לקוט"ש בא"ג | סה"כ לתשלום |
|-----------|-----------|-------------|--------------|-------------------|--------------------------|-------------|
| | | | 01/06/19 | 30/06/19 | פרטי חשבון עבור תאריכים: | |
| 777 | פסגה | 61,045.70 | 62,374.80 | 1,329.10 | 47.67 | 633.58 ₪ |
| 778 | גבע | 23,539.80 | 23,935.10 | 395.30 | 39.50 | 156.14 ₪ |
| 779 | שפל | 33,846.90 | 34,025.20 | 178.30 | 32.70 | 58.30 ₪ |

חלק יחסי מצריכת חשמל מגדלי קירור

| סוג תעריף | סוג צריכה | קריאה קודמת | קריאה נוכחית | סה"כ צריכה בקוט"ש | מחיר לקוט"ש בא"ג | סה"כ לתשלום |
|-----------|-----------|-------------|--------------|-------------------|--------------------------|-------------|
| | | | 01/06/19 | 30/06/19 | פרטי חשבון עבור תאריכים: | |
| 777 | פסגה | | | 280.560 | 47.67 | 133.74 ₪ |
| 778 | גבע | | | 96.327 | 39.50 | 38.05 ₪ |
| 779 | שפל | | | 50.871 | 32.70 | 16.63 ₪ |

סה"כ לדירה:

| פסגה | גבע | שפל | סה"כ | שיא ביקוש |
|----------|----------|---------|------------|-----------|
| 1,609.66 | 491.63 | 229.17 | 2,330.46 | 7.10 |
| ₪ 767.32 | ₪ 194.19 | ₪ 74.94 | ₪ 1,036.46 | |

סה"כ צריכה
סה"כ לתשלום

| | | |
|------------|----------------------------------|--------------|
| 195.61 ₪ | תשלום קבוע | |
| 0.00 ₪ | תשלום עבור גודל חיבור בKVA (0x0) | |
| 1,232.07 ₪ | סה"כ לתשלום | לא כולל מע"מ |

התפלגות חיוב בש"ח לפי תע"ז

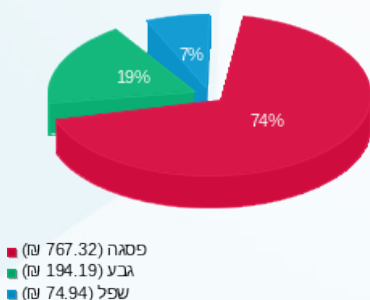

הסטוריית צריכה בקוט"ש

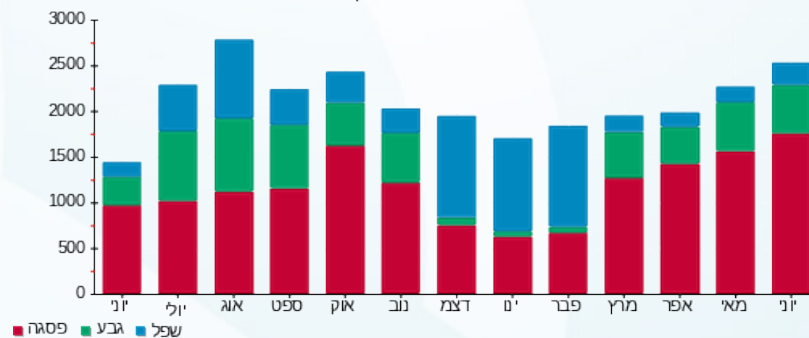

17/07/19 תאריך הפקה:
 30/06/19 תאריך קריאה נוכחית:
 01/06/19 תאריך קריאה קודמת:

שם דייר: 306 רונן חן
 שם אתר: קניון אבנת

לקוח/ה נכבד/ה, אנו מתכבדים להגיש את חישוב צריכת החשמל לתקופה 01/06/19 - 30/06/19:

306 רונן חן - 6 - 81034859(0x0)

| סוג תעריף | סוג צריכה | קריאה קודמת | קריאה נוכחית | סה"כ צריכה בקוט"ש | מחיר לקוט"ש בא"ג | סה"כ לתשלום |
|-----------|-----------|-------------|--------------|-------------------|--------------------------|-------------|
| | | | 30/06/19 | 01/06/19 | פרטי חשבון עבור תאריכים: | |
| 777 | פסגה | 75,744.00 | 77,099.00 | 1,355.00 | 47.67 | 645.93 ₪ |
| 778 | גבע | 28,929.90 | 29,336.70 | 406.80 | 39.50 | 160.69 ₪ |
| 779 | שפל | 43,502.40 | 43,691.80 | 189.40 | 32.70 | 61.93 ₪ |

חלק יחסי מצריכת חשמל מגדלי קירור

| סוג תעריף | סוג צריכה | קריאה קודמת | קריאה נוכחית | סה"כ צריכה בקוט"ש | מחיר לקוט"ש בא"ג | סה"כ לתשלום |
|-----------|-----------|-------------|--------------|-------------------|--------------------------|-------------|
| | | | 30/06/19 | 01/06/19 | פרטי חשבון עבור תאריכים: | |
| 777 | פסגה | | | 264.528 | 47.67 | 126.10 ₪ |
| 778 | גבע | | | 90.823 | 39.50 | 35.87 ₪ |
| 779 | שפל | | | 47.964 | 32.70 | 15.68 ₪ |

סה"כ לדירה:

| פסגה | גבע | שפל | סה"כ | שיא ביקוש |
|----------|----------|---------|------------|-----------|
| 1,619.53 | 497.62 | 237.36 | 2,354.51 | 8.30 |
| ₪ 772.03 | ₪ 196.56 | ₪ 77.62 | ₪ 1,046.21 | |

סה"כ צריכה
 סה"כ לתשלום

| | | |
|------------|-----------------------------------------|---------------------|
| 195.61 ₪ | תשלום קבוע | |
| 0.00 ₪ | תשלום עבור גודל חיבור בKVA (0x0) | |
| 1,241.82 ₪ | סה"כ לתשלום | לא כולל מע"מ |

התפלגות חיוב בש"ח לפי תע"ז

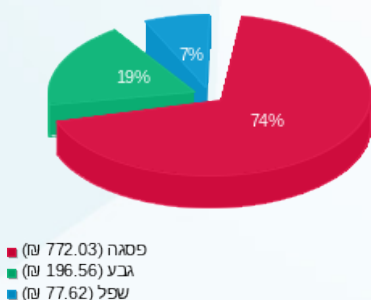

הסטוריית צריכה בקוט"ש

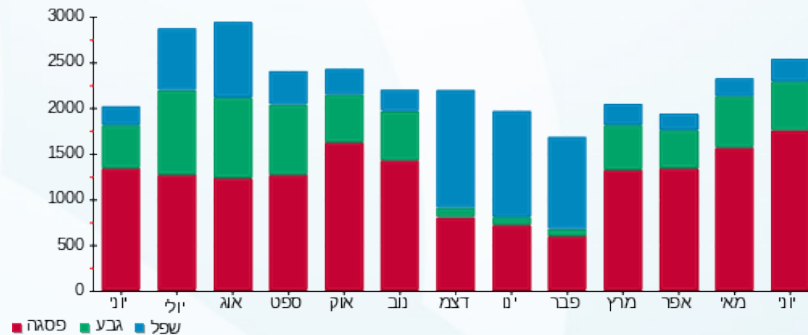

17/07/19 תאריך הפקה:
 30/06/19 תאריך קריאה נוכחית:
 01/06/19 תאריך קריאה קודמת:

שם דייר: 307 יונס קמוטו
 שם אתר: קניון אבנת

לקוח/ה נכבד/ה, אנו מתכבדים להגיש את חישוב צריכת החשמל לתקופה 01/06/19 - 30/06/19:

307 יונס קמוטו - 7 - 81034859(0x0)

| סוג תעריף | סוג צריכה | קריאה קודמת | קריאה נוכחית | סה"כ צריכה בקוט"ש | מחיר לקוט"ש בא"ג | סה"כ לתשלום |
|-----------|-----------|-------------|--------------|-------------------|--------------------------|-------------|
| | | | 30/06/19 | 01/06/19 | פרטי חשבון עבור תאריכים: | |
| 777 | פסגה | 82,863.90 | 84,145.80 | 1,281.90 | 47.67 | 611.08 ₪ |
| 778 | גבע | 31,278.50 | 31,743.80 | 465.30 | 39.50 | 183.79 ₪ |
| 779 | שפל | 40,187.30 | 40,336.80 | 149.50 | 32.70 | 48.89 ₪ |

חלק יחסי מצריכת חשמל מגדלי קירור

| סוג תעריף | סוג צריכה | קריאה קודמת | קריאה נוכחית | סה"כ צריכה בקוט"ש | מחיר לקוט"ש בא"ג | סה"כ לתשלום |
|-----------|-----------|-------------|--------------|-------------------|--------------------------|-------------|
| | | | 30/06/19 | 01/06/19 | פרטי חשבון עבור תאריכים: | |
| 777 | פסגה | | | 268.536 | 47.67 | 128.01 ₪ |
| 778 | גבע | | | 92.199 | 39.50 | 36.42 ₪ |
| 779 | שפל | | | 48.691 | 32.70 | 15.92 ₪ |

סה"כ לדירה:

| פסגה | גבע | שפל | סה"כ | שיא ביקוש |
|----------|----------|---------|------------|-----------|
| 1,550.44 | 557.50 | 198.19 | 2,306.13 | 8.00 |
| ₪ 739.09 | ₪ 220.21 | ₪ 64.81 | ₪ 1,024.11 | |

סה"כ צריכה
 סה"כ לתשלום

| | | |
|------------|-----------------------------------------|---------------------|
| 195.61 ₪ | תשלום קבוע | |
| 0.00 ₪ | תשלום עבור גודל חיבור בKVA (0x0) | |
| 1,219.72 ₪ | סה"כ לתשלום | לא כולל מע"מ |

התפלגות חיוב בש"ח לפי תע"ז

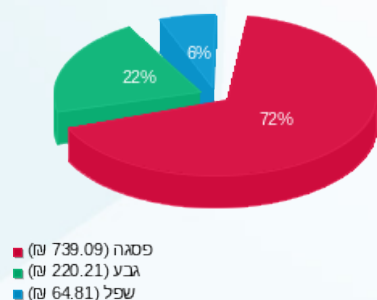

הסטוריית צריכה בקוט"ש

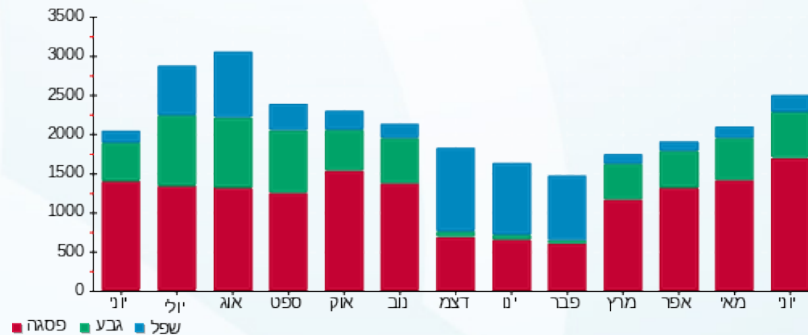



17/07/19

תאריך הפקה:

שם דייר: 309.1-טבע נאות

30/06/19

תאריך קריאה נוכחית:

שם אתר: קניון אבנת

01/06/19

תאריך קריאה קודמת:

לקוח/ה נכבד/ה, אנו מתכבדים להגיש את חישוב צריכת החשמל לתקופה 01/06/19 - 30/06/19:

309.1-טבע נאות - 1 - 81018444(0x0)

| סוג תעריף | סוג צריכה | קריאה קודמת | קריאה נוכחית | סה"כ צריכה בקוט"ש | מחיר לקוט"ש בא"ג | סה"כ לתשלום |
|-----------|-----------|-------------|--------------|-------------------|--------------------------|-------------|
| | | | 01/06/19 | 30/06/19 | פרטי חשבון עבור תאריכים: | |
| 777 | פסגה | 71,224.50 | 72,298.90 | 1,074.40 | 47.67 | 512.17 ₪ |
| 778 | גבע | 25,962.80 | 26,355.40 | 392.60 | 39.50 | 155.08 ₪ |
| 779 | שפל | 29,154.90 | 29,357.30 | 202.40 | 32.70 | 66.18 ₪ |

חלק יחסי מצריכת חשמל מגדלי קירור

| סוג תעריף | סוג צריכה | קריאה קודמת | קריאה נוכחית | סה"כ צריכה בקוט"ש | מחיר לקוט"ש בא"ג | סה"כ לתשלום |
|-----------|-----------|-------------|--------------|-------------------|--------------------------|-------------|
| | | | 01/06/19 | 30/06/19 | פרטי חשבון עבור תאריכים: | |
| 777 | פסגה | | | 232.464 | 47.67 | 110.82 ₪ |
| 778 | גבע | | | 79.814 | 39.50 | 31.53 ₪ |
| 779 | שפל | | | 42.150 | 32.70 | 13.78 ₪ |

סה"כ לדירה:

| פסגה | גבע | שפל | סה"כ | שיא ביקוש |
|----------|----------|---------|----------|-----------|
| 1,306.86 | 472.41 | 244.55 | 2,023.83 | 5.80 |
| ₪ 622.98 | ₪ 186.60 | ₪ 79.97 | ₪ 889.55 | |

סה"כ צריכה

סה"כ לתשלום

| | | |
|------------|----------------------------------|--------------|
| 195.61 ₪ | תשלום קבוע | |
| 0.00 ₪ | תשלום עבור גודל חיבור בKVA (0x0) | |
| 1,085.16 ₪ | סה"כ לתשלום | לא כולל מע"מ |

התפלגות חיוב בש"ח לפי תע"ז

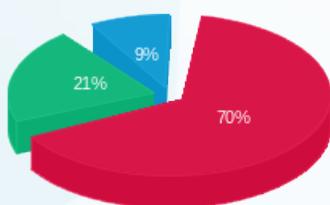

פסגה (622.98 ₪) 70%
גבע (186.60 ₪) 21%
שפל (79.97 ₪) 9%

הסטוריית צריכה בקוט"ש

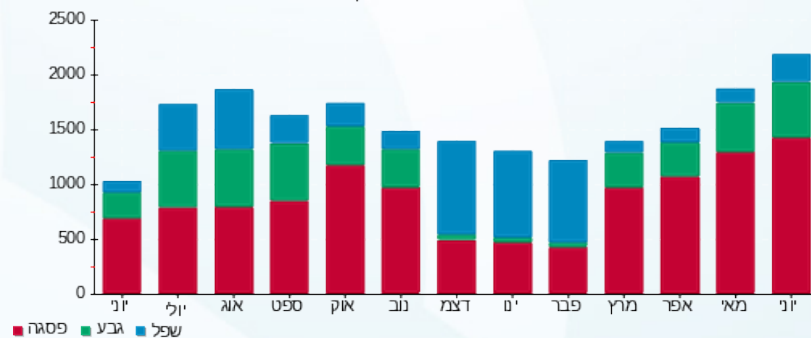

17/07/19 תאריך הפקה:
 30/06/19 תאריך קריאה נוכחית:
 01/06/19 תאריך קריאה קודמת:

שם דייר: 309.2- ליידי קומפורט
 שם אתר: קניון אבנת

לקוח/ה נכבד/ה, אנו מתכבדים להגיש את חישוב צריכת החשמל לתקופה 01/06/19 - 30/06/19:

309.2- ליידי קומפורט - 2 - 81018444(0x0)

| סוג תעריף | סוג צריכה | קריאה קודמת | קריאה נוכחית | סה"כ צריכה בקוט"ש | מחיר לקוט"ש בא"ג | סה"כ לתשלום |
|-----------|-----------|-------------|--------------|-------------------|--------------------------|-------------|
| | | | 30/06/19 | 01/06/19 | פרטי חשבון עבור תאריכים: | |
| 777 | פסגה | 113,619.40 | 114,106.60 | 487.20 | 47.67 | 232.25 ₪ |
| 778 | גבע | 39,500.60 | 39,668.10 | 167.50 | 39.50 | 66.16 ₪ |
| 779 | שפל | 40,116.90 | 40,255.00 | 138.10 | 32.70 | 45.16 ₪ |

חלק יחסי מצריכת חשמל מגדלי קירור

| סוג תעריף | סוג צריכה | קריאה קודמת | קריאה נוכחית | סה"כ צריכה בקוט"ש | מחיר לקוט"ש בא"ג | סה"כ לתשלום |
|-----------|-----------|-------------|--------------|-------------------|--------------------------|-------------|
| | | | 30/06/19 | 01/06/19 | פרטי חשבון עבור תאריכים: | |
| 777 | פסגה | | | 208.416 | 47.67 | 99.35 ₪ |
| 778 | גבע | | | 71.557 | 39.50 | 28.27 ₪ |
| 779 | שפל | | | 37.790 | 32.70 | 12.36 ₪ |

סה"כ לדירה:

| פסגה | גבע | שפל | סה"כ | שיא ביקוש |
|----------|---------|---------|----------|-----------|
| 695.62 | 239.06 | 175.89 | 1,110.56 | 8.80 |
| ₪ 331.60 | ₪ 94.43 | ₪ 57.52 | ₪ 483.54 | |

סה"כ צריכה
 סה"כ לתשלום

| | | |
|----------|-----------------------------------------|---------------------|
| 195.61 ₪ | תשלום קבוע | |
| 0.00 ₪ | תשלום עבור גודל חיבור בKVA (0x0) | |
| 679.15 ₪ | סה"כ לתשלום | לא כולל מע"מ |

התפלגות חיוב בש"ח לפי תע"ז

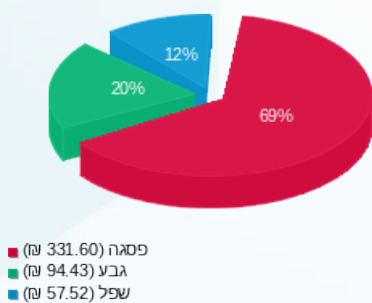

הסטוריית צריכה בקוט"ש

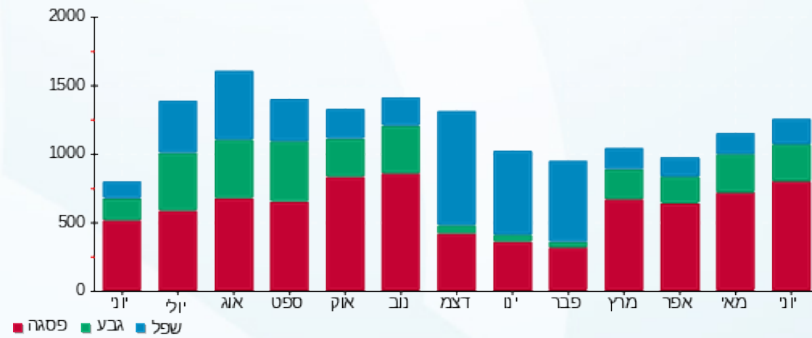

17/07/19 תאריך הפקה:
 30/06/19 תאריך קריאה נוכחית:
 01/06/19 תאריך קריאה קודמת:

שם דייר: 310 אקסטוריז
 שם אתר: קניון אבנת

לקוח/ה נכבד/ה, אנו מתכבדים להגיש את חישוב צריכת החשמל לתקופה 01/06/19 - 30/06/19:

310 אקסטוריז - 3 - 81018444(0x0)

| סוג תעריף | סוג צריכה | קריאה קודמת | קריאה נוכחית | סה"כ צריכה בקוט"ש | מחיר לקוט"ש בא"ג | סה"כ לתשלום |
|-----------|-----------|-------------|--------------|-------------------|--------------------------|-------------|
| | | | 30/06/19 | 01/06/19 | פרטי חשבון עבור תאריכים: | |
| 777 | פסגה | 149,239.30 | 149,882.50 | 643.20 | 47.67 | 306.61 ₪ |
| 778 | גבע | 60,645.10 | 60,880.10 | 235.00 | 39.50 | 92.83 ₪ |
| 779 | שפל | 93,979.50 | 94,093.10 | 113.60 | 32.70 | 37.15 ₪ |

חלק יחסי מצריכת חשמל מגדלי קירור

| סוג תעריף | סוג צריכה | קריאה קודמת | קריאה נוכחית | סה"כ צריכה בקוט"ש | מחיר לקוט"ש בא"ג | סה"כ לתשלום |
|-----------|-----------|-------------|--------------|-------------------|--------------------------|-------------|
| | | | 30/06/19 | 01/06/19 | פרטי חשבון עבור תאריכים: | |
| 777 | פסגה | | | 252.504 | 47.67 | 120.37 ₪ |
| 778 | גבע | | | 86.694 | 39.50 | 34.24 ₪ |
| 779 | שפל | | | 45.784 | 32.70 | 14.97 ₪ |

סה"כ לדירה:

| פסגה | גבע | שפל | סה"כ | שיא ביקוש |
|----------|----------|---------|----------|-----------|
| 895.70 | 321.69 | 159.38 | 1,376.78 | 8.30 |
| ₪ 426.98 | ₪ 127.07 | ₪ 52.12 | ₪ 606.17 | |

סה"כ צריכה
 סה"כ לתשלום

| | | |
|----------|----------------------------------|--------------|
| 195.61 ₪ | תשלום קבוע | |
| 0.00 ₪ | תשלום עבור גודל חיבור בKVA (0x0) | |
| 801.78 ₪ | סה"כ לתשלום | לא כולל מע"מ |

התפלגות חיוב בש"ח לפי תע"ז

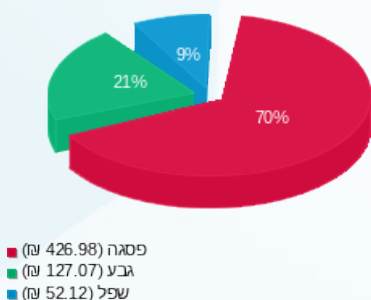

הסטוריית צריכה בקוט"ש

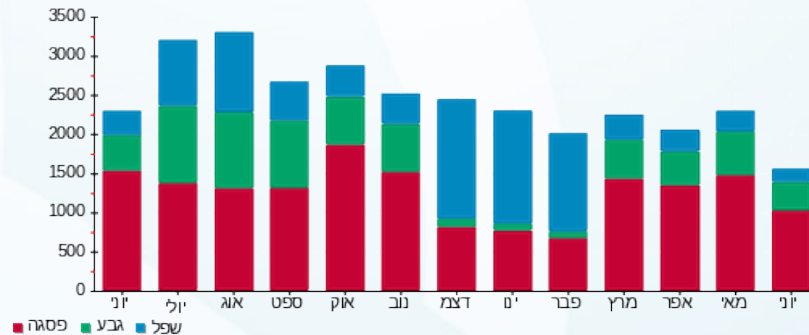

17/07/19 תאריך הפקה:
 30/06/19 תאריך קריאה נוכחית:
 01/06/19 תאריך קריאה קודמת:

שם דייר: 311 קפה גרג
 שם אתר: קניון אבנת

לקוח/ה נכבד/ה, אנו מתכבדים להגיש את חישוב צריכת החשמל לתקופה 01/06/19 - 30/06/19:

311 קפה גרג - 1 - 81011509(0x0)

| סוג תעריף | סוג צריכה | קריאה קודמת | קריאה נוכחית | סה"כ צריכה בקוט"ש | מחיר לקוט"ש בא"ג | סה"כ לתשלום |
|-----------|-----------|-------------|--------------|-------------------|------------------|--------------------------|
| | | 01/06/19 | 30/06/19 | | | פרטי חשבון עבור תאריכים: |
| 777 | פסגה | 274,556.80 | 286,444.93 | 11,888.13 | 47.67 | 5,667.07 ₪ |
| 778 | גבע | 120,911.25 | 125,081.90 | 4,170.65 | 39.50 | 1,647.41 ₪ |
| 779 | שפל | 226,217.89 | 230,575.87 | 4,357.98 | 32.70 | 1,425.06 ₪ |

חלק יחסי מצריכת חשמל מגדלי קירור

| סוג תעריף | סוג צריכה | קריאה קודמת | קריאה נוכחית | סה"כ צריכה בקוט"ש | מחיר לקוט"ש בא"ג | סה"כ לתשלום |
|-----------|-----------|-------------|--------------|-------------------|------------------|--------------------------|
| | | 01/06/19 | 30/06/19 | | | פרטי חשבון עבור תאריכים: |
| 777 | פסגה | | | 280.560 | 47.67 | 133.74 ₪ |
| 778 | גבע | | | 96.327 | 39.50 | 38.05 ₪ |
| 779 | שפל | | | 50.871 | 32.70 | 16.63 ₪ |

סה"כ לדירה:

| פסגה | גבע | שפל | סה"כ | שיא ביקוש |
|------------|------------|------------|------------|-----------|
| 12,168.69 | 4,266.97 | 4,408.85 | 20,844.52 | 59.65 |
| ₪ 5,800.81 | ₪ 1,685.46 | ₪ 1,441.69 | ₪ 8,927.96 | |

סה"כ צריכה
 סה"כ לתשלום

| | | |
|------------|-----------------------------------------|---------------------|
| 195.61 ₪ | תשלום קבוע | |
| 0.00 ₪ | תשלום עבור גודל חיבור בKVA (0x0) | |
| 9,123.57 ₪ | סה"כ לתשלום | לא כולל מע"מ |

התפלגות חיוב בש"ח לפי תע"ז

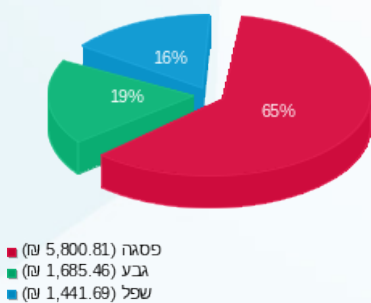

הסטוריית צריכה בקוט"ש

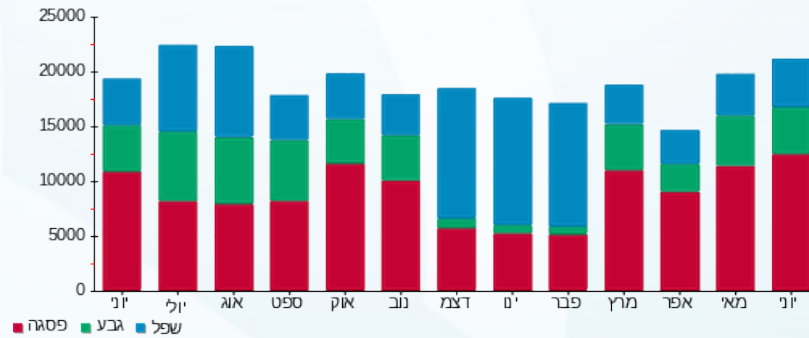



17/07/19

תאריך הפקה:

שם דייר: 311.1 י.ט.א קפה גרג

30/06/19

תאריך קריאה נוכחית:

שם אתר: קניון אבנת

01/06/19

תאריך קריאה קודמת:

לקוח/ה נכבד/ה, אנו מתכבדים להגיש את חישוב צריכת החשמל לתקופה 01/06/19 - 30/06/19:

311.1 י.ט.א קפה גרג - 3 - 81037207(0x0)

| סוג תעריף | סוג צריכה | קריאה קודמת | קריאה נוכחית | סה"כ צריכה בקוט"ש | מחיר לקוט"ש בא"ג | סה"כ לתשלום |
|--------------------------|-----------|-------------|--------------|-------------------|------------------|-------------|
| פרטי חשבון עבור תאריכים: | | | | | | |
| 777 | פסגה | 01/06/19 | 30/06/19 | 309.15 | 47.67 | 147.37 ₪ |
| 778 | גבע | 12,187.85 | 12,306.75 | 118.90 | 39.50 | 46.97 ₪ |
| 779 | שפל | 13,302.60 | 13,366.00 | 63.40 | 32.70 | 20.73 ₪ |

סה"כ לדייר:

| פסגה | גבע | שפל | סה"כ | שיא ביקוש |
|----------|---------|---------|----------|-----------|
| 309.15 | 118.90 | 63.40 | 491.45 | 1.30 |
| 147.37 ₪ | 46.97 ₪ | 20.73 ₪ | 215.07 ₪ | |

סה"כ צריכה

סה"כ לתשלום

| | | |
|----------|----------------------------------|--------------|
| 195.61 ₪ | תשלום קבוע | |
| 0.00 ₪ | תשלום עבור גודל חיבור בKVA (0x0) | |
| 410.68 ₪ | סה"כ לתשלום | לא כולל מע"מ |

התפלגות חיוב בש"ח לפי תע"ז

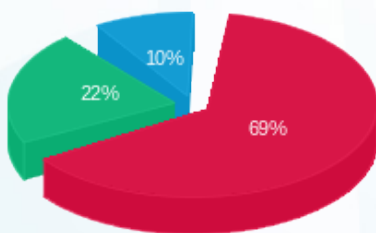

■ פסגה (147.37 ₪)
■ גבע (46.97 ₪)
■ שפל (20.73 ₪)

הסטוריית צריכה בקוט"ש

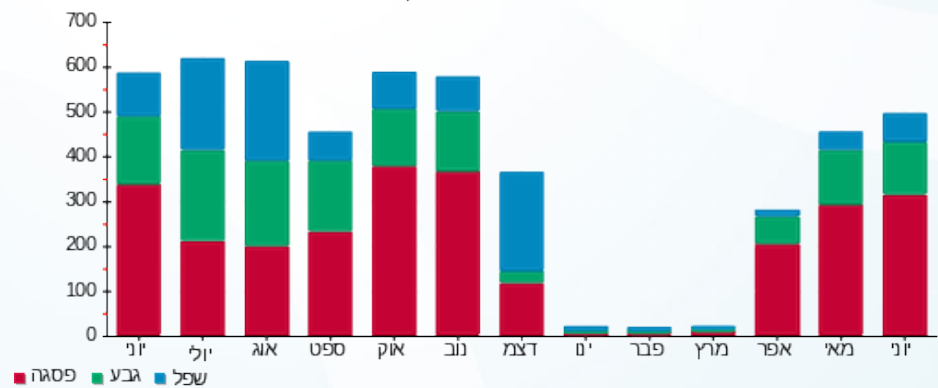

17/07/19 תאריך הפקה:
 30/06/19 תאריך קריאה נוכחית:
 01/06/19 תאריך קריאה קודמת:

שם דייר: 312 ניו
 שם אתר: קניון אבנת

לקוח/ה נכבד/ה, אנו מתכבדים להגיש את חישוב צריכת החשמל לתקופה 01/06/19 - 30/06/19:

312 ניו - 2 - 81011509(0x0)

| סוג תעריף | סוג צריכה | קריאה קודמת | קריאה נוכחית | סה"כ צריכה בקוט"ש | מחיר לקוט"ש בא"ג | סה"כ לתשלום |
|-----------|-----------|-------------|--------------|-------------------|--------------------------|-------------|
| | | | 30/06/19 | 01/06/19 | פרטי חשבון עבור תאריכים: | |
| 777 | פסגה | 57,372.38 | 59,407.19 | 2,034.81 | 47.67 | 969.99 ₪ |
| 778 | גבע | 21,427.10 | 22,051.88 | 624.78 | 39.50 | 246.79 ₪ |
| 779 | שפל | 21,094.78 | 21,265.41 | 170.63 | 32.70 | 55.80 ₪ |

חלק יחסי מצריכת חשמל מגדלי קירור

| סוג תעריף | סוג צריכה | קריאה קודמת | קריאה נוכחית | סה"כ צריכה בקוט"ש | מחיר לקוט"ש בא"ג | סה"כ לתשלום |
|-----------|-----------|-------------|--------------|-------------------|--------------------------|-------------|
| | | | 30/06/19 | 01/06/19 | פרטי חשבון עבור תאריכים: | |
| 777 | פסגה | | | 276.552 | 47.67 | 131.83 ₪ |
| 778 | גבע | | | 94.951 | 39.50 | 37.51 ₪ |
| 779 | שפל | | | 50.144 | 32.70 | 16.40 ₪ |

סה"כ לדירה:

| פסגה | גבע | שפל | סה"כ | שיא ביקוש |
|------------|----------|---------|------------|-----------|
| 2,311.36 | 719.73 | 220.78 | 3,251.87 | 10.84 |
| ₪ 1,101.83 | ₪ 284.29 | ₪ 72.19 | ₪ 1,458.31 | |

סה"כ צריכה
 סה"כ לתשלום

| | | |
|------------|-----------------------------------------|---------------------|
| 195.61 ₪ | תשלום קבוע | |
| 0.00 ₪ | תשלום עבור גודל חיבור בKVA (0x0) | |
| 1,653.92 ₪ | סה"כ לתשלום | לא כולל מע"מ |

התפלגות חיוב בש"ח לפי תע"ז

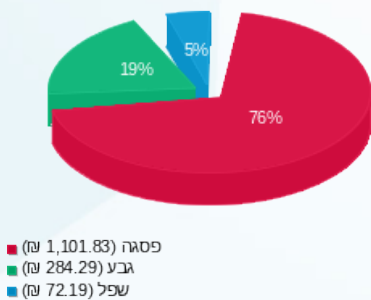

הסטוריית צריכה בקוט"ש

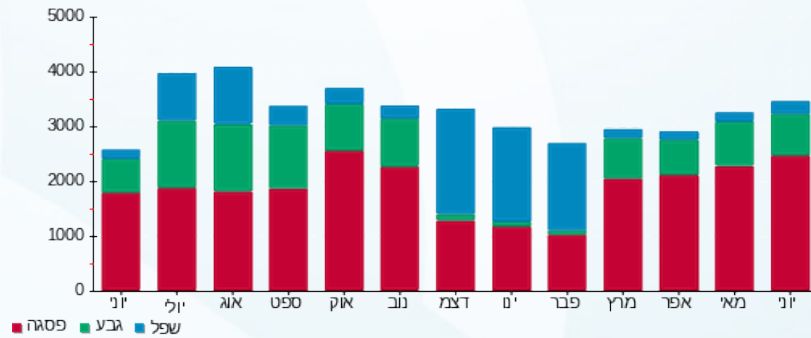

17/07/19 תאריך הפקה:
 30/06/19 תאריך קריאה נוכחית:
 01/06/19 תאריך קריאה קודמת:

שם דייר: 313 סלקום
 שם אתר: קניון אבנת

לקוח/ה נכבד/ה, אנו מתכבדים להגיש את חישוב צריכת החשמל לתקופה 01/06/19 - 30/06/19:

313 סלקום - 3 - 81011509(0x0)

| סוג תעריף | סוג צריכה | קריאה קודמת | קריאה נוכחית | סה"כ צריכה בקוט"ש | מחיר לקוט"ש בא"ג | סה"כ לתשלום |
|-----------|-----------|-------------|--------------|-------------------|--------------------------|-------------|
| | | | 30/06/19 | 01/06/19 | פרטי חשבון עבור תאריכים: | |
| 777 | פסגה | 46,753.26 | 49,155.56 | 2,402.30 | 47.67 | 1,145.18 ₪ |
| 778 | גבע | 18,271.94 | 18,878.80 | 606.86 | 39.50 | 239.71 ₪ |
| 779 | שפל | 22,461.92 | 23,108.27 | 646.36 | 32.70 | 211.36 ₪ |

חלק יחסי מצריכת חשמל מגדלי קירור

| סוג תעריף | סוג צריכה | קריאה קודמת | קריאה נוכחית | סה"כ צריכה בקוט"ש | מחיר לקוט"ש בא"ג | סה"כ לתשלום |
|-----------|-----------|-------------|--------------|-------------------|--------------------------|-------------|
| | | | 30/06/19 | 01/06/19 | פרטי חשבון עבור תאריכים: | |
| 777 | פסגה | | | 380.760 | 47.67 | 181.51 ₪ |
| 778 | גבע | | | 130.729 | 39.50 | 51.64 ₪ |
| 779 | שפל | | | 69.039 | 32.70 | 22.58 ₪ |

סה"כ לדירה:

| פסגה | גבע | שפל | סה"כ | שיא ביקוש |
|------------|----------|----------|------------|-----------|
| 2,783.06 | 737.59 | 715.39 | 4,236.04 | 12.03 |
| 1,326.69 ₪ | 291.35 ₪ | 233.93 ₪ | 1,851.97 ₪ | |

סה"כ צריכה
 סה"כ לתשלום

| | | |
|------------|-----------------------------------------|---------------------|
| 195.61 ₪ | תשלום קבוע | |
| 0.00 ₪ | תשלום עבור גודל חיבור בKVA (0x0) | |
| 2,047.58 ₪ | סה"כ לתשלום | לא כולל מע"מ |

התפלגות חיוב בש"ח לפי תע"ז

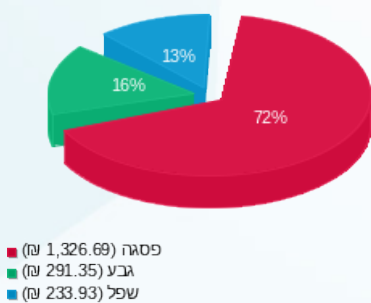

הסטוריית צריכה בקוט"ש

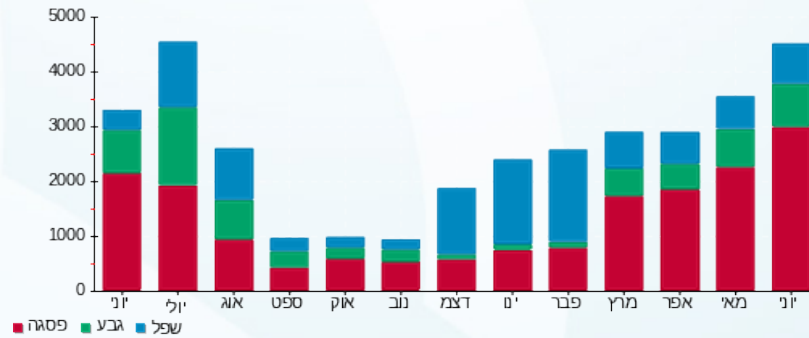

17/07/19 תאריך הפקה:
 30/06/19 תאריך קריאה נוכחית:
 01/06/19 תאריך קריאה קודמת:

שם דייר: 314 ספרינג
 שם אתר: קניון אבנת

לקוח/ה נכבד/ה, אנו מתכבדים להגיש את חישוב צריכת החשמל לתקופה 01/06/19 - 30/06/19:

314 ספרינג - 4 - 81011509(0x0)

| סוג תעריף | סוג צריכה | קריאה קודמת | קריאה נוכחית | סה"כ צריכה בקוט"ש | מחיר לקוט"ש בא"ג | סה"כ לתשלום |
|-----------|-----------|-------------|--------------|-------------------|--------------------------|-------------|
| | | | 30/06/19 | 01/06/19 | פרטי חשבון עבור תאריכים: | |
| 777 | פסגה | 45,020.77 | 47,216.08 | 2,195.32 | 47.67 | 1,046.51 ₪ |
| 778 | גבע | 18,338.32 | 19,010.13 | 671.81 | 39.50 | 265.36 ₪ |
| 779 | שפל | 27,566.55 | 28,008.65 | 442.10 | 32.70 | 144.57 ₪ |

חלק יחסי מצריכת חשמל מגדלי קירור

| סוג תעריף | סוג צריכה | קריאה קודמת | קריאה נוכחית | סה"כ צריכה בקוט"ש | מחיר לקוט"ש בא"ג | סה"כ לתשלום |
|-----------|-----------|-------------|--------------|-------------------|--------------------------|-------------|
| | | | 30/06/19 | 01/06/19 | פרטי חשבון עבור תאריכים: | |
| 777 | פסגה | | | 372.744 | 47.67 | 177.69 ₪ |
| 778 | גבע | | | 127.977 | 39.50 | 50.55 ₪ |
| 779 | שפל | | | 67.586 | 32.70 | 22.10 ₪ |

סה"כ לדירה:

| פסגה | גבע | שפל | סה"כ | שיא ביקוש |
|------------|----------|----------|------------|-----------|
| 2,568.06 | 799.78 | 509.69 | 3,877.53 | 13.35 |
| 1,224.19 ₪ | 315.91 ₪ | 166.67 ₪ | 1,706.78 ₪ | |

סה"כ צריכה
 סה"כ לתשלום

| | | |
|------------|-----------------------------------------|---------------------|
| 195.61 ₪ | תשלום קבוע | |
| 0.00 ₪ | תשלום עבור גודל חיבור בKVA (0x0) | |
| 1,902.39 ₪ | סה"כ לתשלום | לא כולל מע"מ |

התפלגות חיוב בש"ח לפי תע"ז

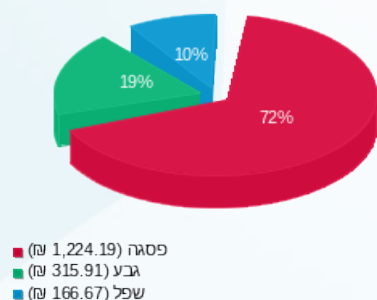

הסטוריית צריכה בקוט"ש

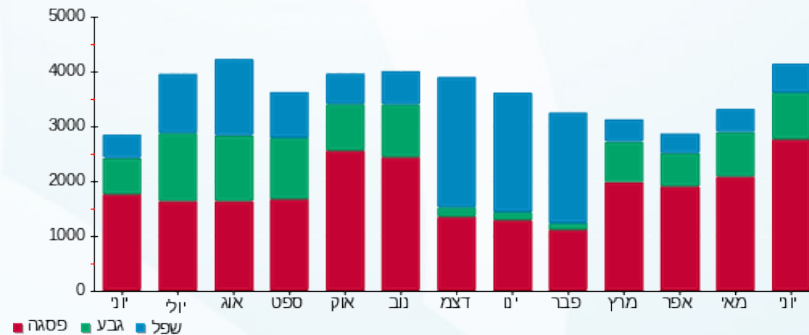

17/07/19 תאריך הפקה:
 30/06/19 תאריך קריאה נוכחית:
 01/06/19 תאריך קריאה קודמת:

שם דייר: 315.1 סאקס
 שם אתר: קניון אבנת

לקוח/ה נכבד/ה, אנו מתכבדים להגיש את חישוב צריכת החשמל לתקופה 01/06/19 - 30/06/19:

315.1 סאקס - 1 - 81037207(0x0)

| סוג תעריף | סוג צריכה | קריאה קודמת | קריאה נוכחית | סה"כ צריכה בקוט"ש | מחיר לקוט"ש בא"ג | סה"כ לתשלום |
|-----------|-----------|-------------|--------------|-------------------|--------------------------|-------------|
| | | | 30/06/19 | 01/06/19 | פרטי חשבון עבור תאריכים: | |
| 777 | פסגה | 39,326.80 | 40,323.00 | 996.20 | 47.67 | 474.89 ₪ |
| 778 | גבע | 14,743.65 | 14,983.55 | 239.90 | 39.50 | 94.76 ₪ |
| 779 | שפל | 22,213.05 | 22,430.75 | 217.70 | 32.70 | 71.19 ₪ |

חלק יחסי מצריכת חשמל מגדלי קירור

| סוג תעריף | סוג צריכה | קריאה קודמת | קריאה נוכחית | סה"כ צריכה בקוט"ש | מחיר לקוט"ש בא"ג | סה"כ לתשלום |
|-----------|-----------|-------------|--------------|-------------------|--------------------------|-------------|
| | | | 30/06/19 | 01/06/19 | פרטי חשבון עבור תאריכים: | |
| 777 | פסגה | | | 288.576 | 47.67 | 137.56 ₪ |
| 778 | גבע | | | 99.079 | 39.50 | 39.14 ₪ |
| 779 | שפל | | | 52.325 | 32.70 | 17.11 ₪ |

סה"כ לדירה:

| פסגה | גבע | שפל | סה"כ | שיא ביקוש |
|----------|----------|---------|----------|-----------|
| 1,284.78 | 338.98 | 270.02 | 1,893.78 | 8.20 |
| ₪ 612.45 | ₪ 133.90 | ₪ 88.30 | ₪ 834.65 | |

סה"כ צריכה
 סה"כ לתשלום

| | | |
|------------|----------------------------------|--------------|
| 195.61 ₪ | תשלום קבוע | |
| 0.00 ₪ | תשלום עבור גודל חיבור בKVA (0x0) | |
| 1,030.26 ₪ | סה"כ לתשלום | לא כולל מע"מ |

התפלגות חיוב בש"ח לפי תע"ז

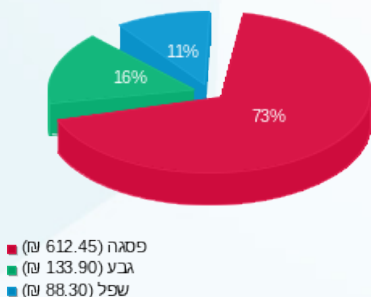

הסטוריית צריכה בקוט"ש

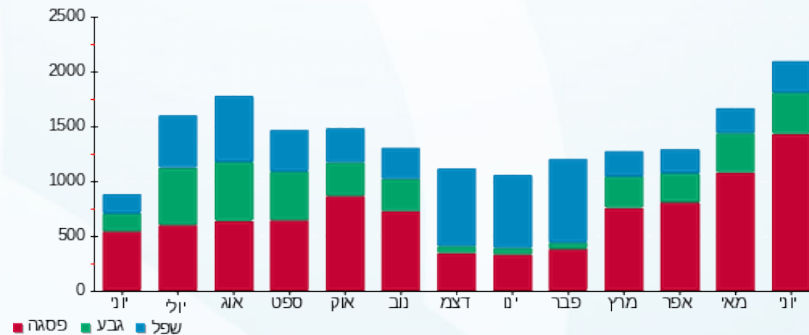



17/07/19

תאריך הפקה:

שם דייר: 315.2 בי אנד בי

30/06/19

תאריך קריאה נוכחית:

שם אתר: קניון אבנת

01/06/19

תאריך קריאה קודמת:

לקוח/ה נכבד/ה, אנו מתכבדים להגיש את חישוב צריכת החשמל לתקופה 01/06/19 - 30/06/19:

315.2 בי אנד בי - 5 - 81011509(0x0)

| סוג תעריף | סוג צריכה | קריאה קודמת | קריאה נוכחית | סה"כ צריכה בקוט"ש | מחיר לקוט"ש בא"ג | סה"כ לתשלום |
|-----------|-----------|-------------|--------------|-------------------|--------------------------|-------------|
| | | | 01/06/19 | 30/06/19 | פרטי חשבון עבור תאריכים: | |
| 777 | פסגה | 80,455.78 | 83,340.34 | 2,884.56 | 47.67 | 1,375.07 ₪ |
| 778 | גבע | 30,658.31 | 31,578.69 | 920.38 | 39.50 | 363.55 ₪ |
| 779 | שפל | 28,683.33 | 28,926.51 | 243.19 | 32.70 | 79.52 ₪ |

חלק יחסי מצריכת חשמל מגדלי קירור

| סוג תעריף | סוג צריכה | קריאה קודמת | קריאה נוכחית | סה"כ צריכה בקוט"ש | מחיר לקוט"ש בא"ג | סה"כ לתשלום |
|-----------|-----------|-------------|--------------|-------------------|--------------------------|-------------|
| | | | 01/06/19 | 30/06/19 | פרטי חשבון עבור תאריכים: | |
| 777 | פסגה | | | 220.440 | 47.67 | 105.08 ₪ |
| 778 | גבע | | | 75.685 | 39.50 | 29.90 ₪ |
| 779 | שפל | | | 39.970 | 32.70 | 13.07 ₪ |

סה"כ לדירה:

| פסגה | גבע | שפל | סה"כ | שיא ביקוש |
|------------|----------|---------|------------|-----------|
| 3,105.00 | 996.07 | 283.16 | 4,384.22 | 14.88 |
| 1,480.15 ₪ | 393.45 ₪ | 92.59 ₪ | 1,966.19 ₪ | |

סה"כ צריכה

סה"כ לתשלום

| | | |
|------------|----------------------------------|--------------|
| 195.61 ₪ | תשלום קבוע | |
| 0.00 ₪ | תשלום עבור גודל חיבור בKVA (0x0) | |
| 2,161.80 ₪ | סה"כ לתשלום | לא כולל מע"מ |

התפלגות חיוב בש"ח לפי תע"ז

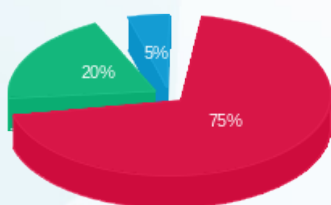

פסגה (1,480.15 ₪)
גבע (393.45 ₪)
שפל (92.59 ₪)

הסטוריית צריכה בקוט"ש

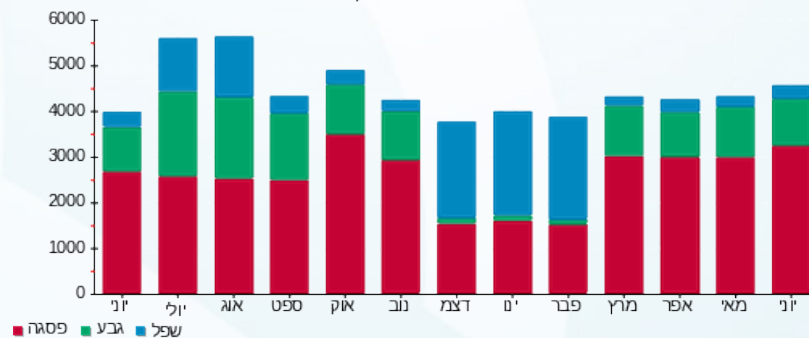



17/07/19

תאריך הפקה:

שם דייר: 316 ליה לונדון

30/06/19

תאריך קריאה נוכחית:

שם אתר: קניון אבנת

01/06/19

תאריך קריאה קודמת:

לקוח/ה נכבד/ה, אנו מתכבדים להגיש את חישוב צריכת החשמל לתקופה 01/06/19 - 30/06/19:

316 ליה לונדון - 6 - 81011509(0x0)

| סוג תעריף | סוג צריכה | קריאה קודמת | קריאה נוכחית | סה"כ צריכה בקוט"ש | מחיר לקוט"ש בא"ג | סה"כ לתשלום |
|-----------|-----------|-------------|--------------|-------------------|--------------------------|-------------|
| | | | 30/06/19 | 01/06/19 | פרטי חשבון עבור תאריכים: | |
| 777 | פסגה | 39,384.34 | 41,078.15 | 1,693.81 | 47.67 | 807.44 ₪ |
| 778 | גבע | 15,665.93 | 16,199.75 | 533.82 | 39.50 | 210.86 ₪ |
| 779 | שפל | 21,487.42 | 21,754.65 | 267.23 | 32.70 | 87.38 ₪ |

חלק יחסי מצריכת חשמל מגדלי קירור

| סוג תעריף | סוג צריכה | קריאה קודמת | קריאה נוכחית | סה"כ צריכה בקוט"ש | מחיר לקוט"ש בא"ג | סה"כ לתשלום |
|-----------|-----------|-------------|--------------|-------------------|--------------------------|-------------|
| | | | 30/06/19 | 01/06/19 | פרטי חשבון עבור תאריכים: | |
| 777 | פסגה | | | 252.504 | 47.67 | 120.37 ₪ |
| 778 | גבע | | | 86.694 | 39.50 | 34.24 ₪ |
| 779 | שפל | | | 45.784 | 32.70 | 14.97 ₪ |

סה"כ לדירה:

| פסגה | גבע | שפל | סה"כ | שיא ביקוש |
|----------|----------|----------|------------|-----------|
| 1,946.32 | 620.52 | 313.01 | 2,879.85 | 8.59 |
| ₪ 927.81 | ₪ 245.10 | ₪ 102.36 | ₪ 1,275.27 | |

סה"כ צריכה

סה"כ לתשלום

| | | |
|------------|----------------------------------|--------------|
| 195.61 ₪ | תשלום קבוע | |
| 0.00 ₪ | תשלום עבור גודל חיבור בKVA (0x0) | |
| 1,470.88 ₪ | סה"כ לתשלום | לא כולל מע"מ |

התפלגות חיוב בש"ח לפי תע"ז

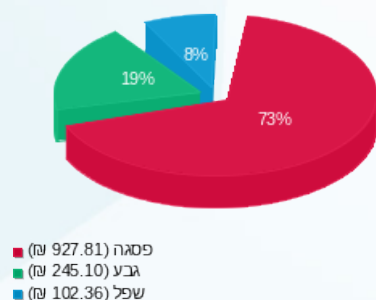

הסטוריית צריכה בקוט"ש

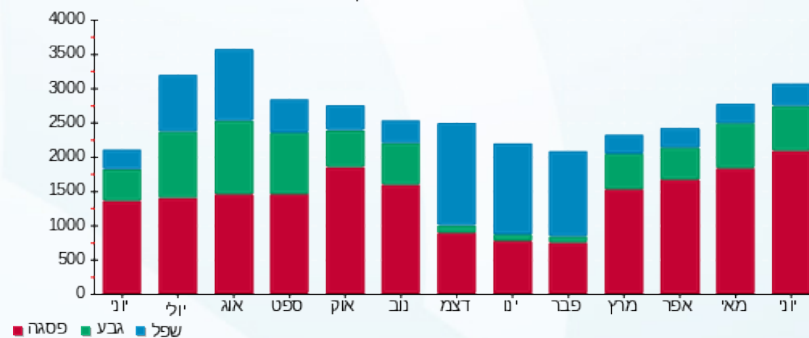

17/07/19 תאריך הפקה:
 30/06/19 תאריך קריאה נוכחית:
 01/06/19 תאריך קריאה קודמת:

שם דייר: 317 בוניטה דה מס
 שם אתר: קניון אבנת

לקוח/ה נכבד/ה, אנו מתכבדים להגיש את חישוב צריכת החשמל לתקופה 01/06/19 - 30/06/19:

317 בוניטה דה מס - 2 - 81037207(0x0)

| סוג תעריף | סוג צריכה | קריאה קודמת | קריאה נוכחית | סה"כ צריכה בקוט"ש | מחיר לקוט"ש בא"ג | סה"כ לתשלום |
|-----------|-----------|-------------|--------------|-------------------|--------------------------|-------------|
| | | | 01/06/19 | 30/06/19 | פרטי חשבון עבור תאריכים: | |
| 777 | פסגה | 46,789.40 | 48,120.20 | 1,330.80 | 47.67 | 634.39 ₪ |
| 778 | גבע | 17,917.35 | 18,328.25 | 410.90 | 39.50 | 162.31 ₪ |
| 779 | שפל | 22,550.90 | 22,842.30 | 291.40 | 32.70 | 95.29 ₪ |

חלק יחסי מצריכת חשמל מגדלי קירור

| סוג תעריף | סוג צריכה | קריאה קודמת | קריאה נוכחית | סה"כ צריכה בקוט"ש | מחיר לקוט"ש בא"ג | סה"כ לתשלום |
|-----------|-----------|-------------|--------------|-------------------|--------------------------|-------------|
| | | | 01/06/19 | 30/06/19 | פרטי חשבון עבור תאריכים: | |
| 777 | פסגה | | | 280.560 | 47.67 | 133.74 ₪ |
| 778 | גבע | | | 96.327 | 39.50 | 38.05 ₪ |
| 779 | שפל | | | 50.871 | 32.70 | 16.63 ₪ |

סה"כ לדירה:

| פסגה | גבע | שפל | סה"כ | שיא ביקוש |
|----------|----------|----------|------------|-----------|
| 1,611.36 | 507.23 | 342.27 | 2,460.86 | 7.50 |
| ₪ 768.14 | ₪ 200.35 | ₪ 111.92 | ₪ 1,080.41 | |

סה"כ צריכה
 סה"כ לתשלום

| | | |
|------------|-----------------------------------------|---------------------|
| 195.61 ₪ | תשלום קבוע | |
| 0.00 ₪ | תשלום עבור גודל חיבור בKVA (0x0) | |
| 1,276.02 ₪ | סה"כ לתשלום | לא כולל מע"מ |

התפלגות חיוב בש"ח לפי תע"ז

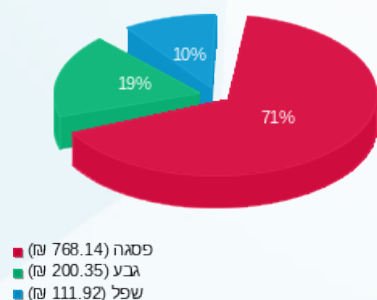

הסטוריית צריכה בקוט"ש

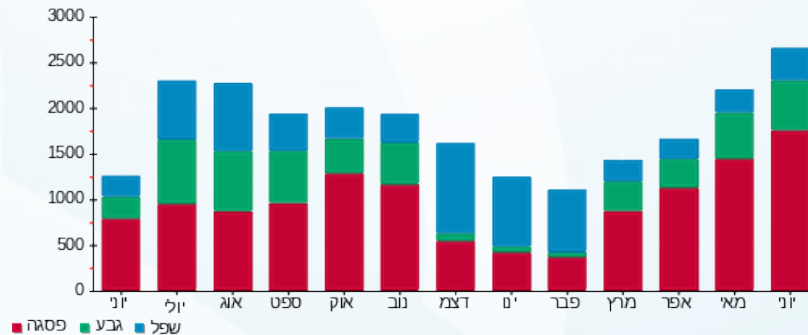



17/07/19

תאריך הפקה:

שם דייר: 318 מאק

30/06/19

תאריך קריאה נוכחית:

שם אתר: קניון אבנת

01/06/19

תאריך קריאה קודמת:

לקוח/ה נכבד/ה, אנו מתכבדים להגיש את חישוב צריכת החשמל לתקופה 01/06/19 - 30/06/19:

318 מאק - 7 - (0x0)81011509

| סוג תעריף | סוג צריכה | קריאה קודמת | קריאה נוכחית | סה"כ צריכה בקוט"ש | מחיר לקוט"ש בא"ג | סה"כ לתשלום |
|--------------------------|-----------|-------------|--------------|-------------------|------------------|-------------|
| | | 01/06/19 | 30/06/19 | | | |
| פרטי חשבון עבור תאריכים: | | | | | | |
| 777 | פסגה | 67,689.34 | 70,139.56 | 2,450.22 | 47.67 | 1,168.02 ₪ |
| 778 | גבע | 26,226.12 | 26,971.64 | 745.53 | 39.50 | 294.48 ₪ |
| 779 | שפל | 35,160.79 | 35,636.11 | 475.33 | 32.70 | 155.43 ₪ |

חלק יחסי מצריכת חשמל מגדלי קירור

| סוג תעריף | סוג צריכה | קריאה קודמת | קריאה נוכחית | סה"כ צריכה בקוט"ש | מחיר לקוט"ש בא"ג | סה"כ לתשלום |
|--------------------------|-----------|-------------|--------------|-------------------|------------------|-------------|
| | | 01/06/19 | 30/06/19 | | | |
| פרטי חשבון עבור תאריכים: | | | | | | |
| 777 | פסגה | | | 264.528 | 47.67 | 126.10 ₪ |
| 778 | גבע | | | 90.823 | 39.50 | 35.87 ₪ |
| 779 | שפל | | | 47.964 | 32.70 | 15.68 ₪ |

סה"כ לדירה:

| פסגה | גבע | שפל | סה"כ | שיא ביקוש |
|------------|----------|----------|------------|-----------|
| 2,714.75 | 836.35 | 523.29 | 4,074.39 | 13.19 |
| 1,294.12 ₪ | 330.36 ₪ | 171.12 ₪ | 1,795.60 ₪ | |

סה"כ צריכה
סה"כ לתשלום

| | | |
|------------|----------------------------------|--------------|
| 195.61 ₪ | תשלום קבוע | |
| 0.00 ₪ | תשלום עבור גודל חיבור בKVA (0x0) | |
| 1,991.21 ₪ | סה"כ לתשלום | לא כולל מע"מ |

התפלגות חיוב בש"ח לפי תע"ז

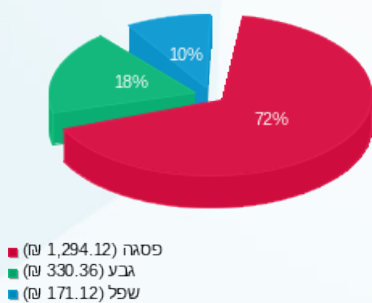

הסטוריית צריכה בקוט"ש

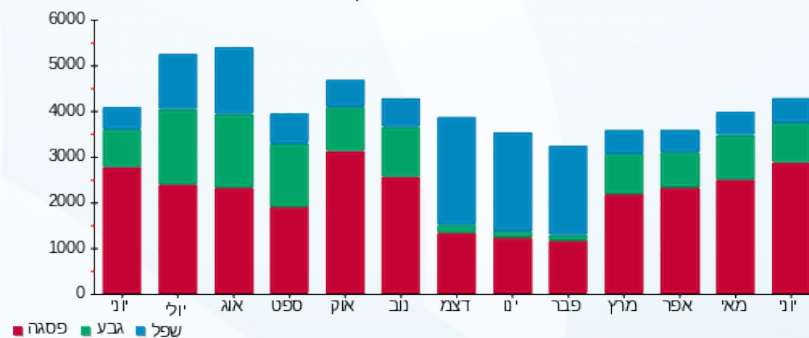



17/07/19

תאריך הפקה:

שם דייר: 319 סליו

30/06/19

תאריך קריאה נוכחית:

שם אתר: קניון אבנת

01/06/19

תאריך קריאה קודמת:

לקוח/ה נכבד/ה, אנו מתכבדים להגיש את חישוב צריכת החשמל לתקופה 01/06/19 - 30/06/19:

319 סליו - 8 - 081011509(0x0)

| סוג תעריף | סוג צריכה | קריאה קודמת | קריאה נוכחית | סה"כ צריכה בקוט"ש | מחיר לקוט"ש בא"ג | סה"כ לתשלום |
|-----------|-----------|-------------|--------------|-------------------|--------------------------|-------------|
| | | | 30/06/19 | 01/06/19 | פרטי חשבון עבור תאריכים: | |
| 777 | פסגה | 69,521.48 | 72,175.96 | 2,654.49 | 47.67 | 1,265.39 ₪ |
| 778 | גבע | 27,451.68 | 28,295.43 | 843.74 | 39.50 | 333.28 ₪ |
| 779 | שפל | 32,478.67 | 32,852.82 | 374.15 | 32.70 | 122.35 ₪ |

חלק יחסי מצריכת חשמל מגדלי קירור

| סוג תעריף | סוג צריכה | קריאה קודמת | קריאה נוכחית | סה"כ צריכה בקוט"ש | מחיר לקוט"ש בא"ג | סה"כ לתשלום |
|-----------|-----------|-------------|--------------|-------------------|--------------------------|-------------|
| | | | 30/06/19 | 01/06/19 | פרטי חשבון עבור תאריכים: | |
| 777 | פסגה | | | 529.056 | 47.67 | 252.20 ₪ |
| 778 | גבע | | | 181.645 | 39.50 | 71.75 ₪ |
| 779 | שפל | | | 95.928 | 32.70 | 31.37 ₪ |

סה"כ לדירה:

| פסגה | גבע | שפל | סה"כ | שיא ביקוש |
|------------|----------|----------|------------|-----------|
| 3,183.54 | 1,025.39 | 470.08 | 4,679.01 | 13.17 |
| 1,517.59 ₪ | 405.03 ₪ | 153.72 ₪ | 2,076.34 ₪ | |

סה"כ צריכה
סה"כ לתשלום

| | | |
|------------|----------------------------------|--------------|
| 195.61 ₪ | תשלום קבוע | |
| 0.00 ₪ | תשלום עבור גודל חיבור בKVA (0x0) | |
| 2,271.95 ₪ | סה"כ לתשלום | לא כולל מע"מ |

התפלגות חיוב בש"ח לפי תע"ז

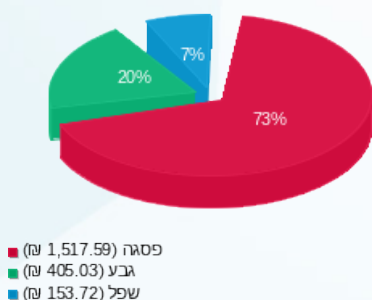

הסטוריית צריכה בקוט"ש

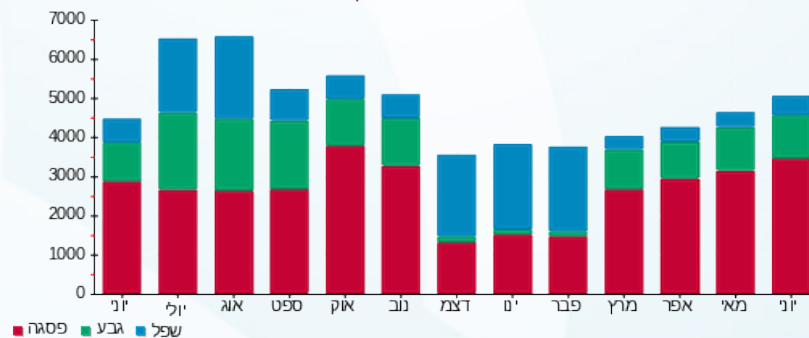

17/07/19 תאריך הפקה:
 30/06/19 תאריך קריאה נוכחית:
 01/06/19 תאריך קריאה קודמת:

שם דייר: 323-טופ שופ
 שם אתר: קניון אבנת

לקוח/ה נכבד/ה, אנו מתכבדים להגיש את חישוב צריכת החשמל לתקופה 01/06/19 - 30/06/19:

323-טופ שופ - 4 - 81018431(0x0)

| סוג תעריף | סוג צריכה | קריאה קודמת | קריאה נוכחית | סה"כ צריכה בקוט"ש | מחיר לקוט"ש בא"ג | סה"כ לתשלום |
|-----------|-----------|-------------|--------------|-------------------|--------------------------|-------------|
| | | | 01/06/19 | 30/06/19 | פרטי חשבון עבור תאריכים: | |
| 777 | פסגה | 635,675.30 | 645,471.60 | 9,796.30 | 47.67 | 4,669.90 ₪ |
| 778 | גבע | 251,093.00 | 254,134.70 | 3,041.70 | 39.50 | 1,201.47 ₪ |
| 779 | שפל | 329,919.10 | 331,865.50 | 1,946.40 | 32.70 | 636.47 ₪ |

חלק יחסי מצריכת חשמל מגדלי קירור

| סוג תעריף | סוג צריכה | קריאה קודמת | קריאה נוכחית | סה"כ צריכה בקוט"ש | מחיר לקוט"ש בא"ג | סה"כ לתשלום |
|-----------|-----------|-------------|--------------|-------------------|--------------------------|-------------|
| | | | 01/06/19 | 30/06/19 | פרטי חשבון עבור תאריכים: | |
| 777 | פסגה | | | 1,843.680 | 47.67 | 878.88 ₪ |
| 778 | גבע | | | 633.006 | 39.50 | 250.04 ₪ |
| 779 | שפל | | | 334.295 | 32.70 | 109.31 ₪ |

סה"כ לדייר:

| פסגה | גבע | שפל | סה"כ | שיא ביקוש |
|------------|------------|----------|------------|-----------|
| 11,639.98 | 3,674.71 | 2,280.70 | 17,595.38 | 49.70 |
| ₪ 5,548.78 | ₪ 1,451.51 | ₪ 745.79 | ₪ 7,746.07 | |

סה"כ צריכה
 סה"כ לתשלום

| | | |
|------------|-----------------------------------------|---------------------|
| 195.61 ₪ | תשלום קבוע | |
| 0.00 ₪ | תשלום עבור גודל חיבור בKVA (0x0) | |
| 7,941.68 ₪ | סה"כ לתשלום | לא כולל מע"מ |

התפלגות חיוב בש"ח לפי תע"ז

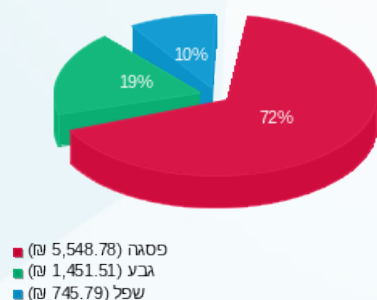

הסטוריית צריכה בקוט"ש

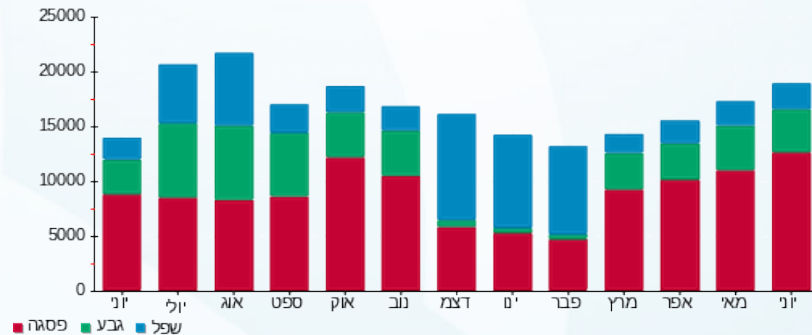



17/07/19

תאריך הפקה:

שם דייר: 325-ברשקה

30/06/19

תאריך קריאה נוכחית:

שם אתר: קניון אבנת

01/06/19

תאריך קריאה קודמת:

לקוח/ה נכבד/ה, אנו מתכבדים להגיש את חישוב צריכת החשמל לתקופה 01/06/19 - 30/06/19:

325-ברשקה - 2 - 81018431(0x0)

| סוג תעריף | סוג צריכה | קריאה קודמת | קריאה נוכחית | סה"כ צריכה בקוט"ש | מחיר לקוט"ש בא"ג | סה"כ לתשלום |
|-----------|-----------|-------------|--------------|-------------------|--------------------------|-------------|
| | | | 30/06/19 | 01/06/19 | פרטי חשבון עבור תאריכים: | |
| 777 | פסגה | 514,385.40 | 524,552.20 | 10,166.80 | 47.67 | 4,846.51 ₪ |
| 778 | גבע | 228,933.50 | 232,029.00 | 3,095.50 | 39.50 | 1,222.72 ₪ |
| 779 | שפל | 254,581.40 | 256,443.00 | 1,861.60 | 32.70 | 608.74 ₪ |

חלק יחסי מצריכת חשמל מגדלי קירור

| סוג תעריף | סוג צריכה | קריאה קודמת | קריאה נוכחית | סה"כ צריכה בקוט"ש | מחיר לקוט"ש בא"ג | סה"כ לתשלום |
|-----------|-----------|-------------|--------------|-------------------|--------------------------|-------------|
| | | | 30/06/19 | 01/06/19 | פרטי חשבון עבור תאריכים: | |
| 777 | פסגה | | | 1,787.568 | 47.67 | 852.13 ₪ |
| 778 | גבע | | | 613.741 | 39.50 | 242.43 ₪ |
| 779 | שפל | | | 324.121 | 32.70 | 105.99 ₪ |

סה"כ לדירה:

| פסגה | גבע | שפל | סה"כ | שיא ביקוש |
|------------|------------|----------|------------|-----------|
| 11,954.37 | 3,709.24 | 2,185.72 | 17,849.33 | 50.00 |
| ₪ 5,698.65 | ₪ 1,465.15 | ₪ 714.73 | ₪ 7,878.53 | |

סה"כ צריכה
סה"כ לתשלום

| | | |
|------------|----------------------------------|--------------|
| 195.61 ₪ | תשלום קבוע | |
| 0.00 ₪ | תשלום עבור גודל חיבור בKVA (0x0) | |
| 8,074.14 ₪ | סה"כ לתשלום | לא כולל מע"מ |

התפלגות חיוב בש"ח לפי תע"ז

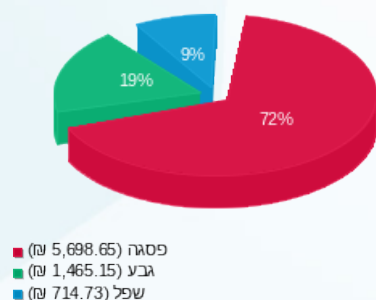

הסטוריית צריכה בקוט"ש

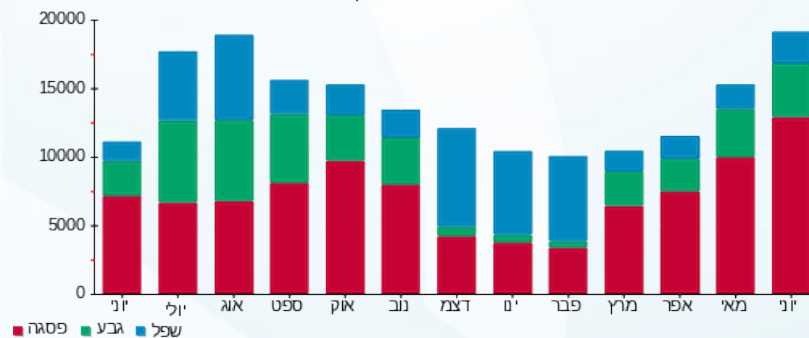



17/07/19

תאריך הפקה:

שם דייר: 327-פול אנד בר

30/06/19

תאריך קריאה נוכחית:

שם אתר: קניון אבנת

01/06/19

תאריך קריאה קודמת:

לקוח/ה נכבד/ה, אנו מתכבדים להגיש את חישוב צריכת החשמל לתקופה 01/06/19 - 30/06/19:

327-פול אנד בר - 3 - 81018431(0x0)

| סוג תעריף | סוג צריכה | קריאה קודמת | קריאה נוכחית | סה"כ צריכה בקוט"ש | מחיר לקוט"ש בא"ג | סה"כ לתשלום |
|-----------|-----------|-------------|--------------|-------------------|--------------------------|-------------|
| | | | 30/06/19 | 01/06/19 | פרטי חשבון עבור תאריכים: | |
| 777 | פסגה | 402,015.80 | 408,325.90 | 6,310.10 | 47.67 | 3,008.02 ₪ |
| 778 | גבע | 178,222.30 | 180,316.90 | 2,094.60 | 39.50 | 827.37 ₪ |
| 779 | שפל | 226,958.80 | 228,443.10 | 1,484.30 | 32.70 | 485.37 ₪ |

חלק יחסי מצריכת חשמל מגדלי קירור

| סוג תעריף | סוג צריכה | קריאה קודמת | קריאה נוכחית | סה"כ צריכה בקוט"ש | מחיר לקוט"ש בא"ג | סה"כ לתשלום |
|-----------|-----------|-------------|--------------|-------------------|--------------------------|-------------|
| | | | 30/06/19 | 01/06/19 | פרטי חשבון עבור תאריכים: | |
| 777 | פסגה | | | 1,587.168 | 47.67 | 756.60 ₪ |
| 778 | גבע | | | 544.936 | 39.50 | 215.25 ₪ |
| 779 | שפל | | | 287.785 | 32.70 | 94.11 ₪ |

סה"כ לדירה:

| פסגה | גבע | שפל | סה"כ | שיא ביקוש |
|------------|------------|----------|------------|-----------|
| 7,897.27 | 2,639.54 | 1,772.08 | 12,308.89 | 34.30 |
| ₪ 3,764.63 | ₪ 1,042.62 | ₪ 579.47 | ₪ 5,386.72 | |

סה"כ צריכה
סה"כ לתשלום

| | | |
|------------|----------------------------------|--------------|
| 195.61 ₪ | תשלום קבוע | |
| 0.00 ₪ | תשלום עבור גודל חיבור בKVA (0x0) | |
| 5,582.33 ₪ | סה"כ לתשלום | לא כולל מע"מ |

התפלגות חיוב בש"ח לפי תע"ז

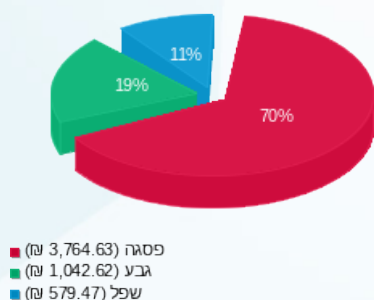

הסטוריית צריכה בקוט"ש

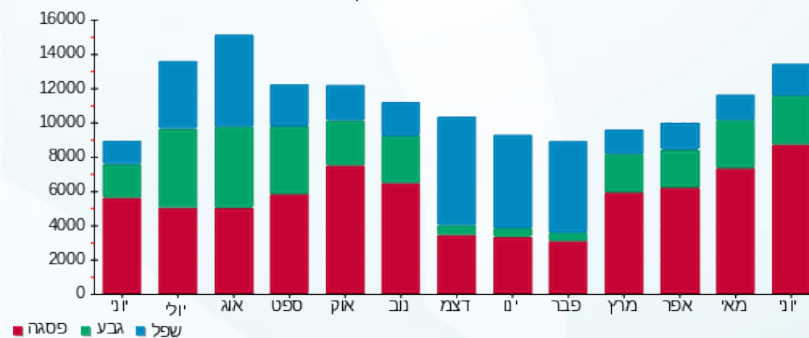



17/07/19

תאריך הפקדה:

שם דייר: 329-אלדו

30/06/19

תאריך קריאה נוכחית:

שם אתר: קניון אבנת

01/06/19

תאריך קריאה קודמת:

לקוח/ה נכבד/ה, אנו מתכבדים להגיש את חישוב צריכת החשמל לתקופה 01/06/19 - 30/06/19:

329-אלדו - 1 - 81018431(0x0)

| סוג תעריף | סוג צריכה | קריאה קודמת | קריאה נוכחית | סה"כ צריכה בקוט"ש | מחיר לקוט"ש בא"ג | סה"כ לתשלום |
|--------------------------|-----------|-------------|--------------|-------------------|------------------|-------------|
| פרטי חשבון עבור תאריכים: | | | | | | |
| 777 | פסגה | 01/06/19 | 30/06/19 | 3,182.30 | 47.67 | 1,517.00 ₪ |
| 778 | גבע | 89,489.20 | 90,591.70 | 1,102.50 | 39.50 | 435.49 ₪ |
| 779 | שפל | 131,670.00 | 132,682.50 | 1,012.50 | 32.70 | 331.09 ₪ |

חלק יחסי מצריכת חשמל מגדלי קירור

| סוג תעריף | סוג צריכה | קריאה קודמת | קריאה נוכחית | סה"כ צריכה בקוט"ש | מחיר לקוט"ש בא"ג | סה"כ לתשלום |
|--------------------------|-----------|-------------|--------------|-------------------|------------------|-------------|
| פרטי חשבון עבור תאריכים: | | | | | | |
| 777 | פסגה | 01/06/19 | 30/06/19 | 581.160 | 47.67 | 277.04 ₪ |
| 778 | גבע | | | 199.534 | 39.50 | 78.82 ₪ |
| 779 | שפל | | | 105.376 | 32.70 | 34.46 ₪ |

סה"כ לדירה:

| פסגה | גבע | שפל | סה"כ | שיא ביקוש |
|------------|----------|----------|------------|-----------|
| 3,763.46 | 1,302.03 | 1,117.88 | 6,183.37 | 14.20 |
| 1,794.04 ₪ | 514.30 ₪ | 365.55 ₪ | 2,673.89 ₪ | |

סה"כ צריכה
סה"כ לתשלום

| | | |
|------------|----------------------------------|--------------|
| 195.61 ₪ | תשלום קבוע | |
| 0.00 ₪ | תשלום עבור גודל חיבור בKVA (0x0) | |
| 2,869.50 ₪ | סה"כ לתשלום | לא כולל מע"מ |

התפלגות חיוב בש"ח לפי תע"ז

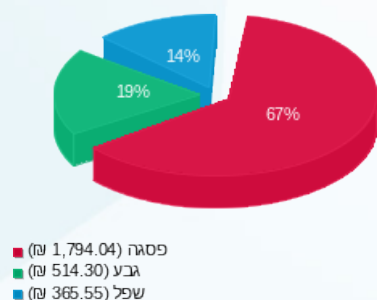

הסטוריית צריכה בקוט"ש

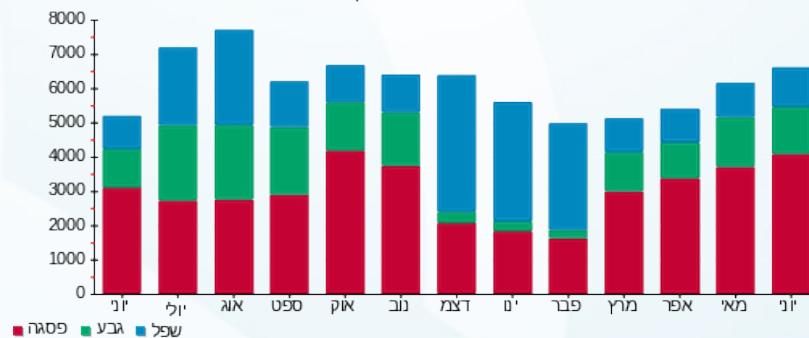



17/07/19

תאריך הפקה:

שם דייר: 330 סטודיו פשה

30/06/19

תאריך קריאה נוכחית:

שם אתר: קניון אבנת

01/06/19

תאריך קריאה קודמת:

לקוח/ה נכבד/ה, אנו מתכבדים להגיש את חישוב צריכת החשמל לתקופה 01/06/19 - 30/06/19:

330 סטודיו פשה - 5 - (0x0)81018431

| סוג תעריף | סוג צריכה | קריאה קודמת | קריאה נוכחית | סה"כ צריכה בקוט"ש | מחיר לקוט"ש בא"ג | סה"כ לתשלום |
|--------------------------|-----------|-------------|--------------|-------------------|------------------|-------------|
| פרטי חשבון עבור תאריכים: | | | | | | |
| 777 | פסגה | 01/06/19 | 30/06/19 | 988.40 | 47.67 | 471.17 ₪ |
| 778 | גבע | 25,960.30 | 26,209.80 | 249.50 | 39.50 | 98.55 ₪ |
| 779 | שפל | 25,973.80 | 26,076.70 | 102.90 | 32.70 | 33.65 ₪ |

חלק יחסי מצריכת חשמל מגדלי קירור

| סוג תעריף | סוג צריכה | קריאה קודמת | קריאה נוכחית | סה"כ צריכה בקוט"ש | מחיר לקוט"ש בא"ג | סה"כ לתשלום |
|--------------------------|-----------|-------------|--------------|-------------------|------------------|-------------|
| פרטי חשבון עבור תאריכים: | | | | | | |
| 777 | פסגה | 01/06/19 | 30/06/19 | 192.384 | 47.67 | 91.71 ₪ |
| 778 | גבע | | | 66.053 | 39.50 | 26.09 ₪ |
| 779 | שפל | | | 34.883 | 32.70 | 11.41 ₪ |

סה"כ לדירה:

| פסגה | גבע | שפל | סה"כ | שיא ביקוש |
|----------|----------|---------|----------|-----------|
| 1,180.78 | 315.55 | 137.78 | 1,634.12 | 5.60 |
| ₪ 562.88 | ₪ 124.64 | ₪ 45.06 | ₪ 732.58 | |

סה"כ צריכה

סה"כ לתשלום

| | | |
|----------|----------------------------------|--------------|
| 195.61 ₪ | תשלום קבוע | |
| 0.00 ₪ | תשלום עבור גודל חיבור בKVA (0x0) | |
| 928.19 ₪ | סה"כ לתשלום | לא כולל מע"מ |

התפלגות חיוב בש"ח לפי תע"ז

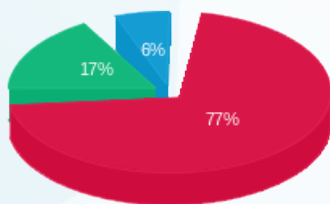

פסגה (562.88 ₪) 77%
גבע (124.64 ₪) 17%
שפל (45.06 ₪) 6%

הסטוריית צריכה בקוט"ש

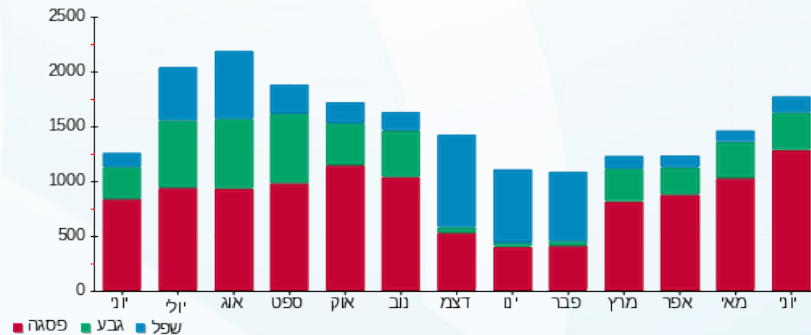

17/07/19 תאריך הפקה:
 30/06/19 תאריך קריאה נוכחית:
 01/06/19 תאריך קריאה קודמת:

שם דייר: 331 דפנה לוינסון
 שם אתר: קניון אבנת

לקוח/ה נכבד/ה, אנו מתכבדים להגיש את חישוב צריכת החשמל לתקופה 01/06/19 - 30/06/19:

331 דפנה לוינסון - 5 - 81039935(0x0)

| סוג תעריף | סוג צריכה | קריאה קודמת | קריאה נוכחית | סה"כ צריכה בקוט"ש | מחיר לקוט"ש בא"ג | סה"כ לתשלום |
|-----------|-----------|-------------|--------------|-------------------|--------------------------|-------------|
| | | | 30/06/19 | 01/06/19 | פרטי חשבון עבור תאריכים: | |
| 777 | פסגה | 36,240.10 | 36,682.30 | 442.20 | 47.67 | 210.80 ₪ |
| 778 | גבע | 13,936.30 | 14,103.60 | 167.30 | 39.50 | 66.08 ₪ |
| 779 | שפל | 17,063.10 | 17,171.70 | 108.60 | 32.70 | 35.51 ₪ |

חלק יחסי מצריכת חשמל מגדלי קירור

| סוג תעריף | סוג צריכה | קריאה קודמת | קריאה נוכחית | סה"כ צריכה בקוט"ש | מחיר לקוט"ש בא"ג | סה"כ לתשלום |
|-----------|-----------|-------------|--------------|-------------------|--------------------------|-------------|
| | | | 30/06/19 | 01/06/19 | פרטי חשבון עבור תאריכים: | |
| 777 | פסגה | | | 172.344 | 47.67 | 82.16 ₪ |
| 778 | גבע | | | 59.172 | 39.50 | 23.37 ₪ |
| 779 | שפל | | | 31.249 | 32.70 | 10.22 ₪ |

סה"כ לדירה:

| פסגה | גבע | שפל | סה"כ | שיא ביקוש |
|----------|---------|---------|----------|-----------|
| 614.54 | 226.47 | 139.85 | 980.87 | 4.80 |
| 292.95 ₪ | 89.46 ₪ | 45.73 ₪ | 428.14 ₪ | |

סה"כ צריכה
 סה"כ לתשלום

| | | |
|----------|----------------------------------|--------------|
| 195.61 ₪ | תשלום קבוע | |
| 0.00 ₪ | תשלום עבור גודל חיבור בKVA (0x0) | |
| 623.75 ₪ | סה"כ לתשלום | לא כולל מע"מ |

התפלגות חיוב בש"ח לפי תע"ז

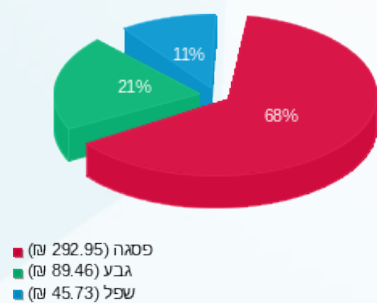

הסטוריית צריכה בקוט"ש

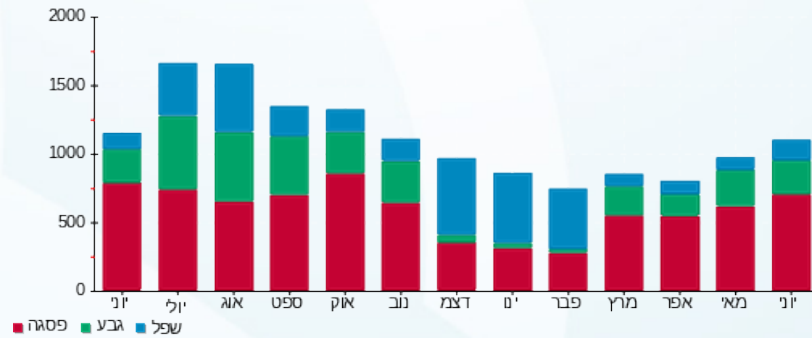



17/07/19

תאריך הפקה:

שם דייר: 332 דלתא

30/06/19

תאריך קריאה נוכחית:

שם אתר: קניון אבנת

01/06/19

תאריך קריאה קודמת:

לקוח/ה נכבד/ה, אנו מתכבדים להגיש את חישוב צריכת החשמל לתקופה 01/06/19 - 30/06/19:

332 דלתא - 6 - 81039935(0x0)

| סוג תעריף | סוג צריכה | קריאה קודמת | קריאה נוכחית | סה"כ צריכה בקוט"ש | מחיר לקוט"ש בא"ג | סה"כ לתשלום |
|-----------|-----------|-------------|--------------|-------------------|--------------------------|-------------|
| | | | 01/06/19 | 30/06/19 | פרטי חשבון עבור תאריכים: | |
| 777 | פסגה | 135,277.35 | 138,316.85 | 3,039.50 | 47.67 | 1,448.93 ₪ |
| 778 | גבע | 51,636.75 | 52,587.55 | 950.80 | 39.50 | 375.57 ₪ |
| 779 | שפל | 62,842.65 | 63,257.25 | 414.60 | 32.70 | 135.57 ₪ |

חלק יחסי מצריכת חשמל מגדלי קירור

| סוג תעריף | סוג צריכה | קריאה קודמת | קריאה נוכחית | סה"כ צריכה בקוט"ש | מחיר לקוט"ש בא"ג | סה"כ לתשלום |
|-----------|-----------|-------------|--------------|-------------------|--------------------------|-------------|
| | | | 01/06/19 | 30/06/19 | פרטי חשבון עבור תאריכים: | |
| 777 | פסגה | | | 629.256 | 47.67 | 299.97 ₪ |
| 778 | גבע | | | 216.048 | 39.50 | 85.34 ₪ |
| 779 | שפל | | | 114.096 | 32.70 | 37.31 ₪ |

סה"כ לדירה:

| פסגה | גבע | שפל | סה"כ | שיא ביקוש |
|------------|----------|----------|------------|-----------|
| 3,668.76 | 1,166.85 | 528.70 | 5,364.30 | 15.60 |
| 1,748.90 ₪ | 460.90 ₪ | 172.88 ₪ | 2,382.68 ₪ | |

סה"כ צריכה

סה"כ לתשלום

| | | |
|------------|----------------------------------|--------------|
| 195.61 ₪ | תשלום קבוע | |
| 0.00 ₪ | תשלום עבור גודל חיבור בKVA (0x0) | |
| 2,578.29 ₪ | סה"כ לתשלום | לא כולל מע"מ |

התפלגות חיוב בש"ח לפי תע"ז

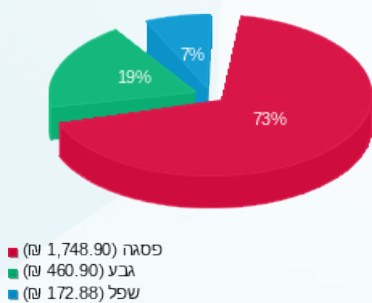

הסטוריית צריכה בקוט"ש

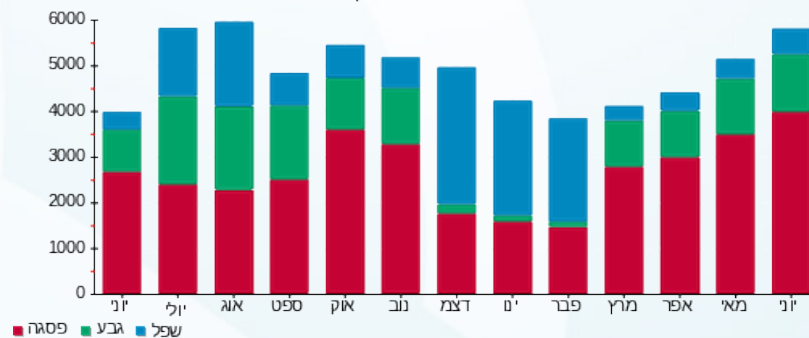

17/07/19 תאריך הפקה:
 30/06/19 תאריך קריאה נוכחית:
 01/06/19 תאריך קריאה קודמת:

שם דייר: 333 אדיס
 שם אתר: קניון אבנת

לקוח/ה נכבד/ה, אנו מתכבדים להגיש את חישוב צריכת החשמל לתקופה 01/06/19 - 30/06/19:

333 אדיס - 1 - 81039935(0x0)

| סוג תעריף | סוג צריכה | קריאה קודמת | קריאה נוכחית | סה"כ צריכה בקוט"ש | מחיר לקוט"ש בא"ג | סה"כ לתשלום |
|-----------|-----------|-------------|--------------|-------------------|--------------------------|-------------|
| | | | 30/06/19 | 01/06/19 | פרטי חשבון עבור תאריכים: | |
| 777 | פסגה | 246,551.60 | 250,225.40 | 3,673.80 | 47.67 | 1,751.30 ₪ |
| 778 | גבע | 93,685.40 | 94,682.30 | 996.90 | 39.50 | 393.78 ₪ |
| 779 | שפל | 133,120.10 | 133,667.40 | 547.30 | 32.70 | 178.97 ₪ |

חלק יחסי מצריכת חשמל מגדלי קירור

| סוג תעריף | סוג צריכה | קריאה קודמת | קריאה נוכחית | סה"כ צריכה בקוט"ש | מחיר לקוט"ש בא"ג | סה"כ לתשלום |
|-----------|-----------|-------------|--------------|-------------------|--------------------------|-------------|
| | | | 30/06/19 | 01/06/19 | פרטי חשבון עבור תאריכים: | |
| 777 | פסגה | | | 789.576 | 47.67 | 376.39 ₪ |
| 778 | גבע | | | 271.092 | 39.50 | 107.08 ₪ |
| 779 | שפל | | | 143.166 | 32.70 | 46.82 ₪ |

סה"כ לדיר:

| פסגה | גבע | שפל | סה"כ | שיא ביקוש |
|------------|----------|----------|------------|-----------|
| 4,463.38 | 1,267.99 | 690.47 | 6,421.83 | 27.70 |
| ₪ 2,127.69 | ₪ 500.86 | ₪ 225.78 | ₪ 2,854.33 | |

סה"כ צריכה
 סה"כ לתשלום

| | | |
|------------|-----------------------------------------|---------------------|
| 195.61 ₪ | תשלום קבוע | |
| 0.00 ₪ | תשלום עבור גודל חיבור בKVA (0x0) | |
| 3,049.94 ₪ | סה"כ לתשלום | לא כולל מע"מ |

התפלגות חיוב בש"ח לפי תע"ז

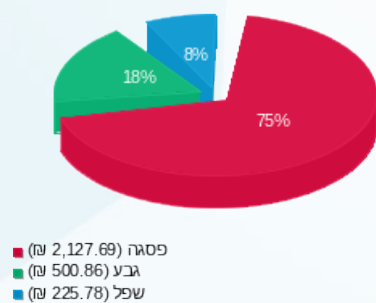

הסטוריית צריכה בקוט"ש

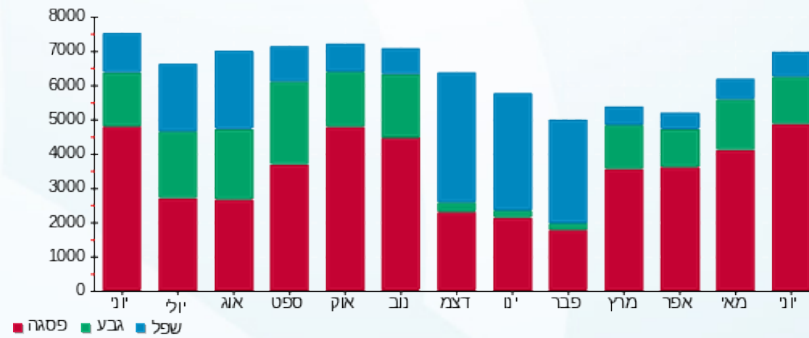

17/07/19 תאריך הפקה:
 30/06/19 תאריך קריאה נוכחית:
 01/06/19 תאריך קריאה קודמת:

שם דייר: 334.2 ריטיילורס בעמ - פוט לוקר
 שם אתר: קניון אבנת

לקוח/ה נכבד/ה, אנו מתכבדים להגיש את חישוב צריכת החשמל לתקופה 01/06/19 - 30/06/19:

334.2 - ריטיילורס בעמ - פוט לוקר - 2 - 81039935(0x0)

| סוג תעריף | סוג צריכה | קריאה קודמת | קריאה נוכחית | סה"כ צריכה בקוט"ש | מחיר לקוט"ש בא"ג | סה"כ לתשלום |
|-----------|-----------|-------------|--------------|-------------------|--------------------------|-------------|
| | | | 30/06/19 | 01/06/19 | פרטי חשבון עבור תאריכים: | |
| 777 | פסגה | 134,189.10 | 137,247.80 | 3,058.70 | 47.67 | 1,458.08 ₪ |
| 778 | גבע | 52,131.90 | 53,183.40 | 1,051.50 | 39.50 | 415.34 ₪ |
| 779 | שפל | 58,294.40 | 58,856.20 | 561.80 | 32.70 | 183.71 ₪ |

חלק יחסי מצריכת חשמל מגדלי קירור

| סוג תעריף | סוג צריכה | קריאה קודמת | קריאה נוכחית | סה"כ צריכה בקוט"ש | מחיר לקוט"ש בא"ג | סה"כ לתשלום |
|-----------|-----------|-------------|--------------|-------------------|--------------------------|-------------|
| | | | 30/06/19 | 01/06/19 | פרטי חשבון עבור תאריכים: | |
| 777 | פסגה | | | 877.752 | 47.67 | 418.42 ₪ |
| 778 | גבע | | | 301.366 | 39.50 | 119.04 ₪ |
| 779 | שפל | | | 159.154 | 32.70 | 52.04 ₪ |

סה"כ לדייר:

| פסגה | גבע | שפל | סה"כ | שיא ביקוש |
|------------|----------|----------|------------|-----------|
| 3,936.45 | 1,352.87 | 720.95 | 6,010.27 | 14.30 |
| 1,876.51 ₪ | 534.38 ₪ | 235.75 ₪ | 2,646.64 ₪ | |

סה"כ צריכה
 סה"כ לתשלום

| | | |
|------------|-----------------------------------------|---------------------|
| 195.61 ₪ | תשלום קבוע | |
| 0.00 ₪ | תשלום עבור גודל חיבור בKVA (0x0) | |
| 2,842.25 ₪ | סה"כ לתשלום | לא כולל מע"מ |

התפלגות חיוב בש"ח לפי תע"ז

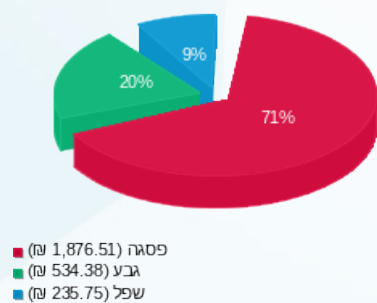

הסטוריית צריכה בקוט"ש

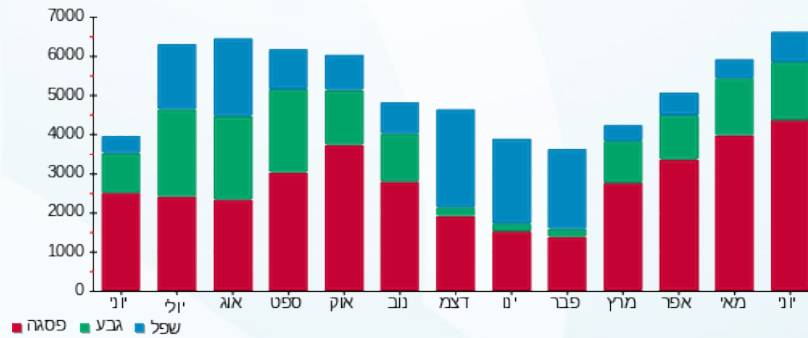

17/07/19 תאריך הפקה:
 30/06/19 תאריך קריאה נוכחית:
 01/06/19 תאריך קריאה קודמת:

שם דייר: 336 קולומביה
 שם אתר: קניון אבנת

לקוח/ה נכבד/ה, אנו מתכבדים להגיש את חישוב צריכת החשמל לתקופה 01/06/19 - 30/06/19:

קולומביה - 3 - 81039935 (0x0)

| סוג תעריף | סוג צריכה | קריאה קודמת | קריאה נוכחית | סה"כ צריכה בקוט"ש | מחיר לקוט"ש בא"ג | סה"כ לתשלום |
|-----------|-----------|-------------|--------------|-------------------|--------------------------|-------------|
| | | | 30/06/19 | 01/06/19 | פרטי חשבון עבור תאריכים: | |
| 777 | פסגה | 173,164.70 | 176,207.50 | 3,042.80 | 47.67 | 1,450.50 ₪ |
| 778 | גבע | 60,214.00 | 61,105.00 | 891.00 | 39.50 | 351.95 ₪ |
| 779 | שפל | 72,187.60 | 72,496.40 | 308.80 | 32.70 | 100.98 ₪ |

חלק יחסי מצריכת חשמל מגדלי קירור

| סוג תעריף | סוג צריכה | קריאה קודמת | קריאה נוכחית | סה"כ צריכה בקוט"ש | מחיר לקוט"ש בא"ג | סה"כ לתשלום |
|-----------|-----------|-------------|--------------|-------------------|--------------------------|-------------|
| | | | 30/06/19 | 01/06/19 | פרטי חשבון עבור תאריכים: | |
| 777 | פסגה | | | 757.512 | 47.67 | 361.11 ₪ |
| 778 | גבע | | | 260.083 | 39.50 | 102.73 ₪ |
| 779 | שפל | | | 137.352 | 32.70 | 44.91 ₪ |

סה"כ לדייר:

| פסגה | גבע | שפל | סה"כ | שיא ביקוש |
|------------|----------|----------|------------|-----------|
| 3,800.31 | 1,151.08 | 446.15 | 5,397.55 | 16.20 |
| 1,811.61 ₪ | 454.68 ₪ | 145.89 ₪ | 2,412.18 ₪ | |

סה"כ צריכה
 סה"כ לתשלום

| | | |
|------------|-----------------------------------------|---------------------|
| 195.61 ₪ | תשלום קבוע | |
| 0.00 ₪ | תשלום עבור גודל חיבור בKVA (0x0) | |
| 2,607.79 ₪ | סה"כ לתשלום | לא כולל מע"מ |

התפלגות חיוב בש"ח לפי תע"ז

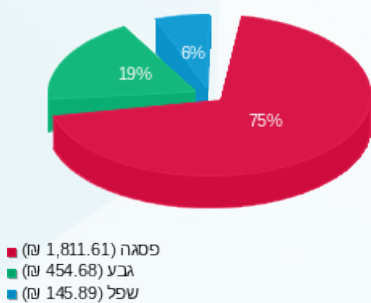

הסטוריית צריכה בקוט"ש

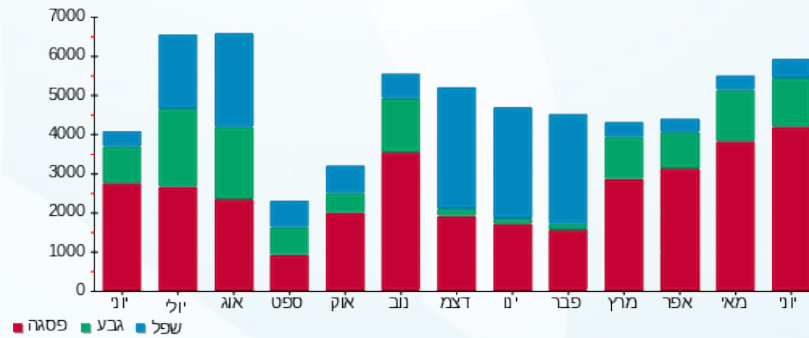



17/07/19

תאריך הפקדה:

שם דייר: 337 גליתה

30/06/19

תאריך קריאה נוכחית:

שם אתר: קניון אבנת

01/06/19

תאריך קריאה קודמת:

לקוח/ה נכבד/ה, אנו מתכבדים להגיש את חישוב צריכת החשמל לתקופה 01/06/19 - 30/06/19:

337 גליתה - 7 - 81039935(0x0)

| סוג תעריף | סוג צריכה | קריאה קודמת | קריאה נוכחית | סה"כ צריכה בקוט"ש | מחיר לקוט"ש בא"ג | סה"כ לתשלום |
|--------------------------|-----------|-------------|--------------|-------------------|------------------|-------------|
| פרטי חשבון עבור תאריכים: | | | | | | |
| 777 | פסגה | 01/06/19 | 30/06/19 | 2,748.70 | 47.67 | 1,310.31 ₪ |
| 778 | גבע | 57,201.00 | 58,140.05 | 939.05 | 39.50 | 370.92 ₪ |
| 779 | שפל | 82,187.15 | 82,773.95 | 586.80 | 32.70 | 191.88 ₪ |

חלק יחסי מצריכת חשמל מגדלי קירור

| סוג תעריף | סוג צריכה | קריאה קודמת | קריאה נוכחית | סה"כ צריכה בקוט"ש | מחיר לקוט"ש בא"ג | סה"כ לתשלום |
|--------------------------|-----------|-------------|--------------|-------------------|------------------|-------------|
| פרטי חשבון עבור תאריכים: | | | | | | |
| 777 | פסגה | 01/06/19 | 30/06/19 | 793.584 | 47.67 | 378.30 ₪ |
| 778 | גבע | | | 272.468 | 39.50 | 107.62 ₪ |
| 779 | שפל | | | 143.892 | 32.70 | 47.05 ₪ |

סה"כ לדייר:

| פסגה | גבע | שפל | סה"כ | שיא ביקוש |
|------------|----------|----------|------------|-----------|
| 3,542.28 | 1,211.52 | 730.69 | 5,484.49 | 15.60 |
| 1,688.61 ₪ | 478.55 ₪ | 238.94 ₪ | 2,406.09 ₪ | |

סה"כ צריכה
סה"כ לתשלום

| | | |
|------------|----------------------------------|--------------|
| 195.61 ₪ | תשלום קבוע | |
| 0.00 ₪ | תשלום עבור גודל חיבור בKVA (0x0) | |
| 2,601.70 ₪ | סה"כ לתשלום | לא כולל מע"מ |

התפלגות חיוב בש"ח לפי תע"ז

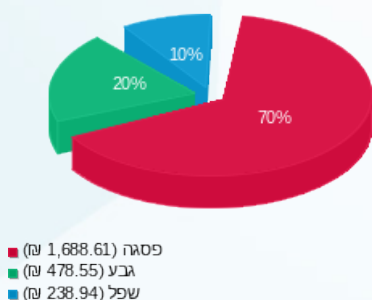

הסטוריית צריכה בקוט"ש

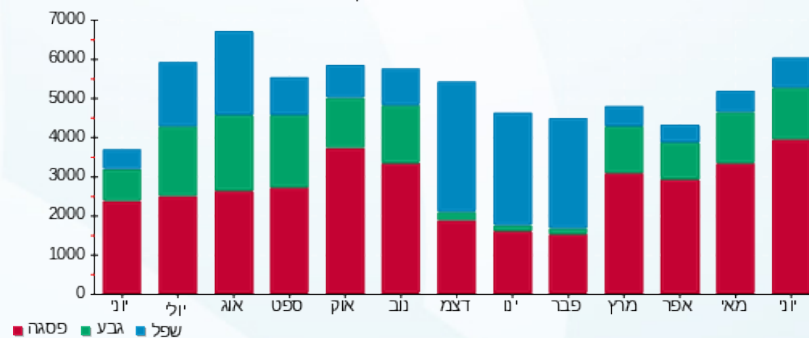



17/07/19

תאריך הפקה:

שם דייר: 338 אמריקן איגל

30/06/19

תאריך קריאה נוכחית:

שם אתר: קניון אבנת

01/06/19

תאריך קריאה קודמת:

לקוח/ה נכבד/ה, אנו מתכבדים להגיש את חישוב צריכת החשמל לתקופה 01/06/19 - 30/06/19:

338 אמריקן איגל - 4 - 81039935(0x0)

| סוג תעריף | סוג צריכה | קריאה קודמת | קריאה נוכחית | סה"כ צריכה בקוט"ש | מחיר לקוט"ש בא"ג | סה"כ לתשלום |
|-----------|-----------|-------------|--------------|-------------------|--------------------------|-------------|
| | | | 30/06/19 | 01/06/19 | פרטי חשבון עבור תאריכים: | |
| 777 | פסגה | 430,162.40 | 436,860.40 | 6,698.00 | 47.67 | 3,192.94 ₪ |
| 778 | גבע | 192,211.20 | 194,544.80 | 2,333.60 | 39.50 | 921.77 ₪ |
| 779 | שפל | 275,227.60 | 276,911.60 | 1,684.00 | 32.70 | 550.67 ₪ |

חלק יחסי מצריכת חשמל מגדלי קירור

| סוג תעריף | סוג צריכה | קריאה קודמת | קריאה נוכחית | סה"כ צריכה בקוט"ש | מחיר לקוט"ש בא"ג | סה"כ לתשלום |
|-----------|-----------|-------------|--------------|-------------------|--------------------------|-------------|
| | | | 30/06/19 | 01/06/19 | פרטי חשבון עבור תאריכים: | |
| 777 | פסגה | | | 2,304.600 | 47.67 | 1,098.60 ₪ |
| 778 | גבע | | | 791.257 | 39.50 | 312.55 ₪ |
| 779 | שפל | | | 417.869 | 32.70 | 136.64 ₪ |

סה"כ לדירה:

| פסגה | גבע | שפל | סה"כ | שיא ביקוש |
|------------|------------|----------|------------|-----------|
| 9,002.60 | 3,124.86 | 2,101.87 | 14,229.33 | 55.20 |
| ₪ 4,291.54 | ₪ 1,234.32 | ₪ 687.31 | ₪ 6,213.17 | |

סה"כ צריכה
סה"כ לתשלום

| | | |
|------------|----------------------------------|--------------|
| 195.61 ₪ | תשלום קבוע | |
| 0.00 ₪ | תשלום עבור גודל חיבור בKVA (0x0) | |
| 6,408.78 ₪ | סה"כ לתשלום | לא כולל מע"מ |

התפלגות חיוב בש"ח לפי תע"ז

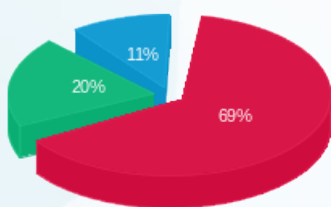

פסגה (₪ 4,291.54)
גבע (₪ 1,234.32)
שפל (₪ 687.31)

הסטוריית צריכה בקוט"ש

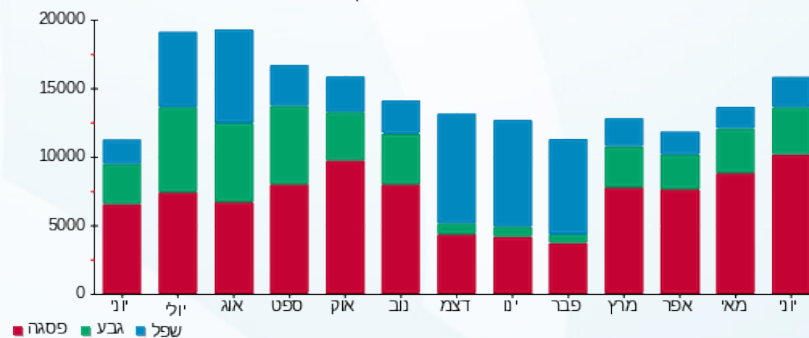

17/07/19 תאריך הפקה:
 30/06/19 תאריך קריאה נוכחית:
 01/06/19 תאריך קריאה קודמת:

שם דייר: 343 - סולתם
 שם אתר: קניון אבנת

לקוח/ה נכבד/ה, אנו מתכבדים להגיש את חישוב צריכת החשמל לתקופה 01/06/19 - 30/06/19:

סולתם - 7 - 81018431(0x0)

| סוג תעריף | סוג צריכה | קריאה קודמת | קריאה נוכחית | סה"כ צריכה בקוט"ש | מחיר לקוט"ש בא"ג | סה"כ לתשלום |
|-----------|-----------|-------------|--------------|-------------------|--------------------------|-------------|
| | | | 30/06/19 | 01/06/19 | פרטי חשבון עבור תאריכים: | |
| 777 | פסגה | 41,829.10 | 41,829.10 | 0.00 | 47.67 | 0.00 ₪ |
| 778 | גבע | 22,477.20 | 22,477.20 | 0.00 | 39.50 | 0.00 ₪ |
| 779 | שפל | 55,686.70 | 55,686.70 | 0.00 | 32.70 | 0.00 ₪ |

חלק יחסי מצריכת חשמל מגדלי קירור

| סוג תעריף | סוג צריכה | קריאה קודמת | קריאה נוכחית | סה"כ צריכה בקוט"ש | מחיר לקוט"ש בא"ג | סה"כ לתשלום |
|-----------|-----------|-------------|--------------|-------------------|--------------------------|-------------|
| | | | 30/06/19 | 01/06/19 | פרטי חשבון עבור תאריכים: | |
| 777 | פסגה | | | 247.779 | 47.67 | 118.12 ₪ |
| 778 | גבע | | | 81.858 | 39.50 | 32.33 ₪ |
| 779 | שפל | | | 67.376 | 32.70 | 22.03 ₪ |

סה"כ לדייר:

| פסגה | גבע | שפל | סה"כ | שיא ביקוש |
|----------|---------|---------|----------|-----------|
| 247.78 | 81.86 | 67.38 | 397.01 | |
| 118.12 ₪ | 32.33 ₪ | 22.03 ₪ | 172.48 ₪ | |

סה"כ צריכה
 סה"כ לתשלום

| | | |
|----------|-----------------------------------------|---------------------|
| 195.61 ₪ | תשלום קבוע | |
| 0.00 ₪ | תשלום עבור גודל חיבור בKVA (0x0) | |
| 368.09 ₪ | סה"כ לתשלום | לא כולל מע"מ |

התפלגות חיוב בש"ח לפי תע"ז

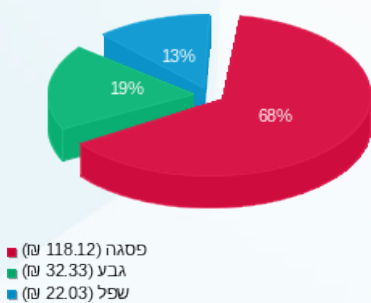

הסטוריית צריכה בקוט"ש

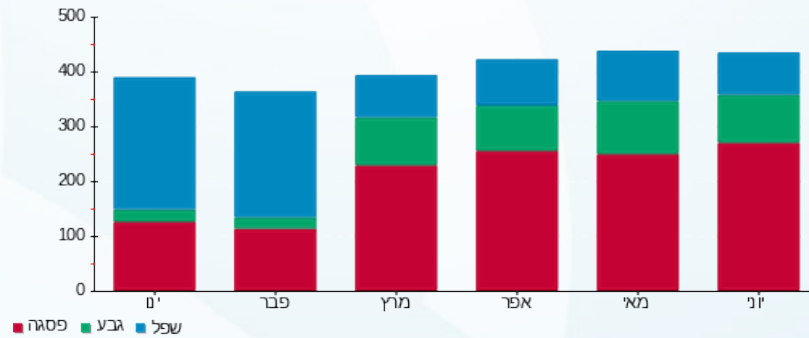



17/07/19

תאריך הפקה:

שם דייר: 343-יוגו מחסן

30/06/19

תאריך קריאה נוכחית:

שם אתר: קניון אבנת

01/06/19

תאריך קריאה קודמת:

לקוח/ה נכבד/ה, אנו מתכבדים להגיש את חישוב צריכת החשמל לתקופה 01/06/19 - 30/06/19:

343.1-יוגו מחסן - 1 - (0x0)70010468

| סוג תעריף | סוג צריכה | קריאה קודמת | קריאה נוכחית | סה"כ צריכה בקוט"ש | מחיר לקוט"ש בא"ג | סה"כ לתשלום |
|--------------------------|-----------|-------------|--------------|-------------------|------------------|-------------|
| פרטי חשבון עבור תאריכים: | | | | | | |
| 777 | פסגה | 01/06/19 | 30/06/19 | 274.50 | 47.67 | 130.85 ₪ |
| 778 | גבע | 11,959.25 | 12,142.30 | 183.05 | 39.50 | 72.30 ₪ |
| 779 | שפל | 14,968.05 | 15,231.60 | 263.55 | 32.70 | 86.18 ₪ |

סה"כ לדייר:

| פסגה | גבע | שפל | סה"כ | שיא ביקוש |
|----------|---------|---------|----------|-----------|
| 274.50 | 183.05 | 263.55 | 721.10 | 1.25 |
| 130.85 ₪ | 72.30 ₪ | 86.18 ₪ | 289.34 ₪ | |

סה"כ צריכה

סה"כ לתשלום

| | | |
|----------|-----------------------------------------|---------------------|
| 195.61 ₪ | תשלום קבוע | |
| 0.00 ₪ | תשלום עבור גודל חיבור בKVA (0x0) | |
| 484.95 ₪ | סה"כ לתשלום | לא כולל מע"מ |

התפלגות חיוב בש"ח לפי תעו"ז

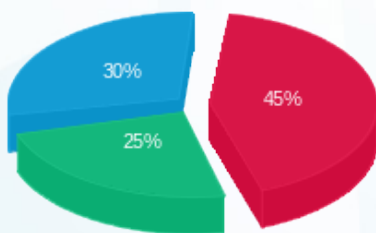

- פסגה (130.85 ₪) 45%
- גבע (72.30 ₪) 25%
- שפל (86.18 ₪) 30%

הסטוריית צריכה בקוט"ש

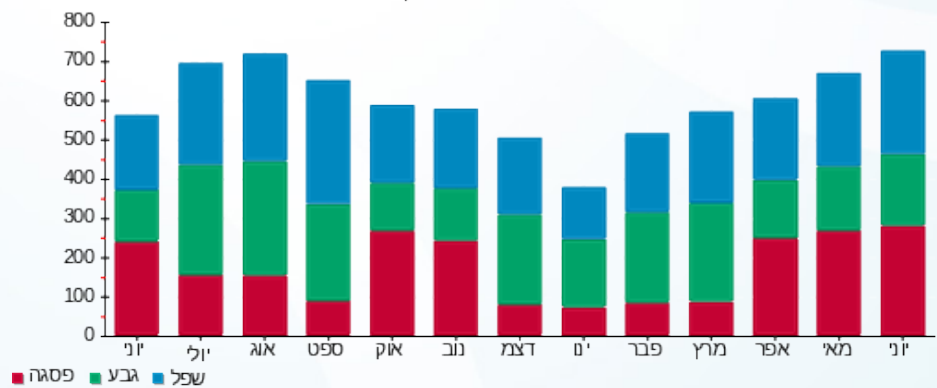



17/07/19

תאריך הפקה:

שם דייר: 344-קרולינה למקה

30/06/19

תאריך קריאה נוכחית:

שם אתר: קניון אבנת

01/06/19

תאריך קריאה קודמת:

לקוח/ה נכבד/ה, אנו מתכבדים להגיש את חישוב צריכת החשמל לתקופה 01/06/19 - 30/06/19:

344-קרולינה למקה - 6 - 81018431(0x0)

| סוג תעריף | סוג צריכה | קריאה קודמת | קריאה נוכחית | סה"כ צריכה בקוט"ש | מחיר לקוט"ש בא"ג | סה"כ לתשלום |
|--------------------------|-----------|-------------|--------------|-------------------|------------------|-------------|
| פרטי חשבון עבור תאריכים: | | | | | | |
| 777 | פסגה | 01/06/19 | 30/06/19 | 333.25 | 47.67 | 158.86 ₪ |
| 778 | גבע | 9,188.30 | 9,294.05 | 105.75 | 39.50 | 41.77 ₪ |
| 779 | שפל | 11,395.90 | 11,452.10 | 56.20 | 32.70 | 18.38 ₪ |

סה"כ לדייר:

| פסגה | גבע | שפל | סה"כ | שיא ביקוש |
|----------|---------|---------|----------|-----------|
| 333.25 | 105.75 | 56.20 | 495.20 | 1.60 |
| 158.86 ₪ | 41.77 ₪ | 18.38 ₪ | 219.01 ₪ | |

סה"כ צריכה

סה"כ לתשלום

| | | |
|----------|----------------------------------|--------------|
| 195.61 ₪ | תשלום קבוע | |
| 0.00 ₪ | תשלום עבור גודל חיבור בKVA (0x0) | |
| 414.62 ₪ | סה"כ לתשלום | לא כולל מע"מ |

התפלגות חיוב בש"ח לפי תעו"ז

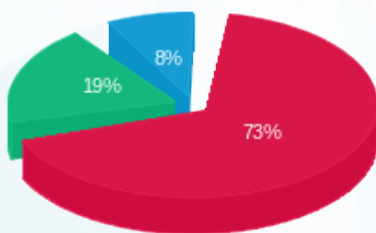

■ פסגה (158.86 ₪)
■ גבע (41.77 ₪)
■ שפל (18.38 ₪)

הסטוריית צריכה בקוט"ש

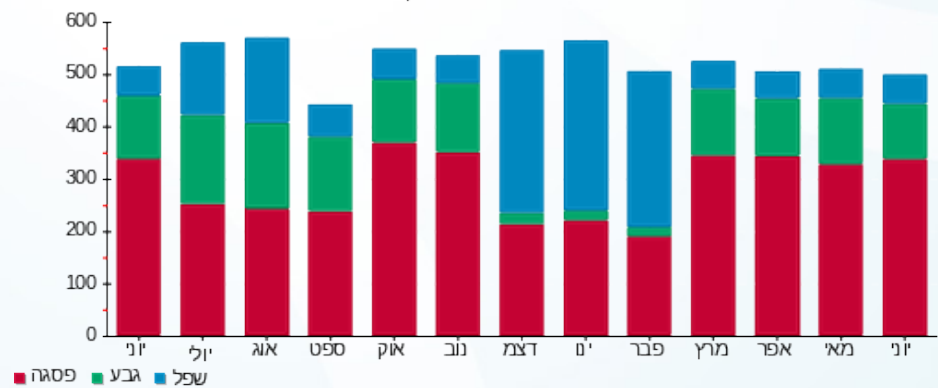



17/07/19 תאריך הפקה:
 30/06/19 תאריך קריאה נוכחית:
 01/06/19 תאריך קריאה קודמת:

שם דייר: 345 - דוכן ממתקים סוויטר ק. 6
 שם אתר: קניון אבנת

לקוח/ה נכבד/ה, אנו מתכבדים להגיש את חישוב צריכת החשמל לתקופה 01/06/19 - 30/06/19:

345 - דוכן ממתקים סוויטר ק. 6 - 6 - 81018444(0x0)

| סוג תעריף | סוג צריכה | קריאה קודמת | קריאה נוכחית | סה"כ צריכה בקוט"ש | מחיר לקוט"ש בא"ג | סה"כ לתשלום |
|--------------------------|-----------|-------------|--------------|-------------------|------------------|-------------|
| פרטי חשבון עבור תאריכים: | | | | | | |
| 777 | פסגה | 01/06/19 | 30/06/19 | 630.05 | 47.67 | 300.34 ₪ |
| 778 | גבע | 17,071.40 | 17,315.80 | 244.40 | 39.50 | 96.54 ₪ |
| 779 | שפל | 48,046.55 | 48,463.00 | 416.45 | 32.70 | 136.18 ₪ |

סה"כ לדייר:

| פסגה | גבע | שפל | סה"כ | שיא ביקוש |
|----------|---------|----------|----------|-----------|
| 630.05 | 244.40 | 416.45 | 1,290.90 | 3.50 |
| ₪ 300.34 | ₪ 96.54 | ₪ 136.18 | ₪ 533.06 | |

סה"כ צריכה
 סה"כ לתשלום

| | | |
|----------|-----------------------------------------|---------------------|
| 195.61 ₪ | תשלום קבוע | |
| 0.00 ₪ | תשלום עבור גודל חיבור בKVA (0x0) | |
| 728.67 ₪ | סה"כ לתשלום | לא כולל מע"מ |

התפלגות חיוב בש"ח לפי תע"ז

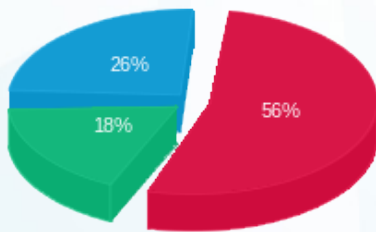

■ פסגה (₪ 300.34)
 ■ גבע (₪ 96.54)
 ■ שפל (₪ 136.18)

הסטוריית צריכה בקוט"ש

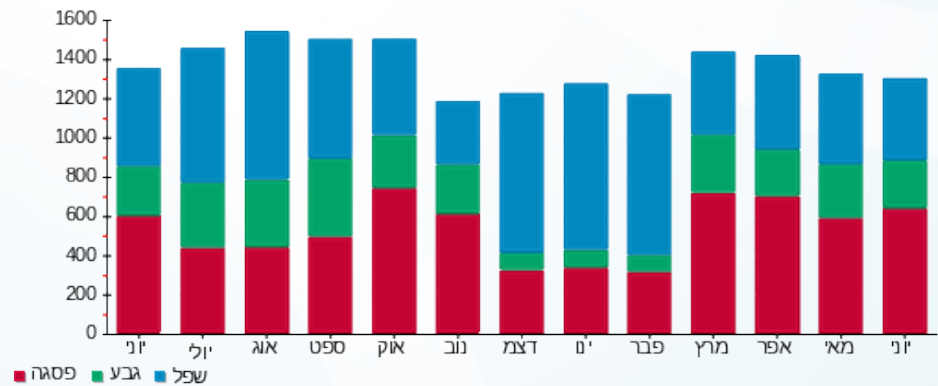



17/07/19

תאריך הפקדה:

שם דייר: 346 - דוכן פוקצריה

30/06/19

תאריך קריאה נוכחית:

שם אתר: קניון אבנת

01/06/19

תאריך קריאה קודמת:

לקוח/ה נכבד/ה, אנו מתכבדים להגיש את חישוב צריכת החשמל לתקופה 01/06/19 - 30/06/19:

346 - דוכן פוקצריה - 8 - (0x0)81018444

| סוג תעריף | סוג צריכה | קריאה קודמת | קריאה נוכחית | סה"כ צריכה בקוט"ש | מחיר לקוט"ש בא"ג | סה"כ לתשלום |
|-----------|-----------|-------------|--------------|-------------------|------------------|-------------|
| | | 01/06/19 | 30/06/19 | | | |
| 777 | פסגה | 93,096.85 | 94,718.75 | 1,621.90 | 47.67 | 773.16 ₪ |
| 778 | גבע | 38,647.50 | 39,281.30 | 633.80 | 39.50 | 250.35 ₪ |
| 779 | שפל | 57,030.35 | 57,418.70 | 388.35 | 32.70 | 126.99 ₪ |

סה"כ לדייר:

| פסגה | גבע | שפל | סה"כ | שיא ביקוש |
|----------|----------|----------|------------|-----------|
| 1,621.90 | 633.80 | 388.35 | 2,644.05 | 11.20 |
| 773.16 ₪ | 250.35 ₪ | 126.99 ₪ | 1,150.50 ₪ | |

סה"כ צריכה

סה"כ לתשלום

| | | |
|------------|----------------------------------|--------------|
| 195.61 ₪ | תשלום קבוע | |
| 0.00 ₪ | תשלום עבור גודל חיבור בKVA (0x0) | |
| 1,346.11 ₪ | סה"כ לתשלום | לא כולל מע"מ |

התפלגות חיוב בש"ח לפי תעו"ז

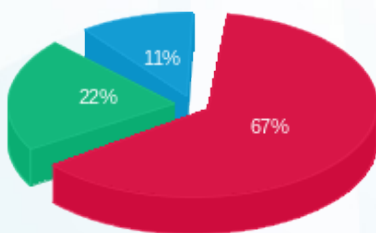

- פסגה (773.16 ₪) 67%
- גבע (250.35 ₪) 22%
- שפל (126.99 ₪) 11%

הסטוריית צריכה בקוט"ש

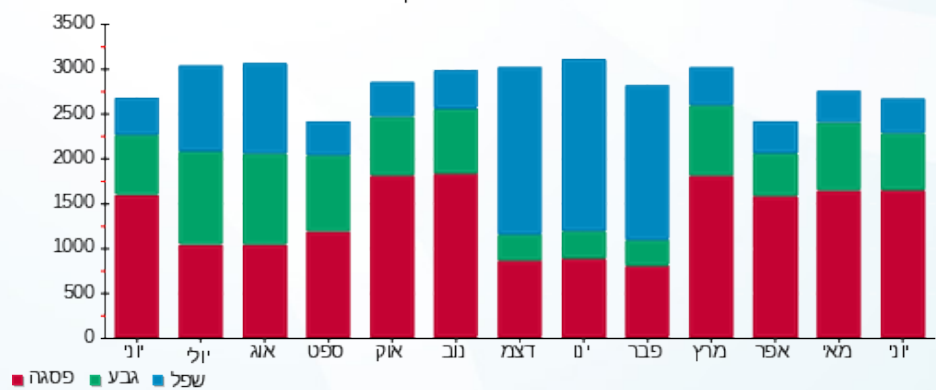



17/07/19

תאריך הפקדה:

שם דייר: 346.1-מחסן פוקצריה

30/06/19

תאריך קריאה נוכחית:

שם אתר: קניון אבנת

01/06/19

תאריך קריאה קודמת:

לקוח/ה נכבד/ה, אנו מתכבדים להגיש את חישוב צריכת החשמל לתקופה 01/06/19 - 30/06/19:

346.1-מחסן פוקצריה - 5 - 81018444(0x0)

| סוג תעריף | סוג צריכה | קריאה קודמת | קריאה נוכחית | סה"כ צריכה בקוט"ש | מחיר לקוט"ש בא"ג | סה"כ לתשלום |
|--------------------------|-----------|-------------|--------------|-------------------|------------------|-------------|
| פרטי חשבון עבור תאריכים: | | | | | | |
| 777 | פסגה | 01/06/19 | 30/06/19 | 1,316.20 | 47.67 | 627.43 ₪ |
| 778 | גבע | 43,708.40 | 44,289.60 | 581.20 | 39.50 | 229.57 ₪ |
| 779 | שפל | 124,226.10 | 125,424.10 | 1,198.00 | 32.70 | 391.75 ₪ |

סה"כ לדייר:

| פסגה | גבע | שפל | סה"כ | שיא ביקוש |
|----------|----------|----------|------------|-----------|
| 1,316.20 | 581.20 | 1,198.00 | 3,095.40 | 7.40 |
| 627.43 ₪ | 229.57 ₪ | 391.75 ₪ | 1,248.75 ₪ | |

סה"כ צריכה

סה"כ לתשלום

| | | |
|------------|----------------------------------|--------------|
| 195.61 ₪ | תשלום קבוע | |
| 0.00 ₪ | תשלום עבור גודל חיבור בKVA (0x0) | |
| 1,444.36 ₪ | סה"כ לתשלום | לא כולל מע"מ |

התפלגות חיוב בש"ח לפי תעו"ז

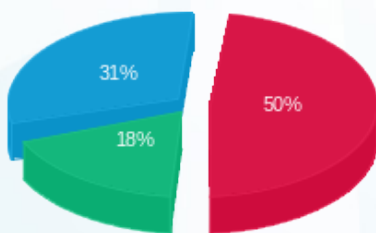

- פסגה (627.43 ₪) 50%
- גבע (229.57 ₪) 18%
- שפל (391.75 ₪) 31%

הסטוריית צריכה בקוט"ש

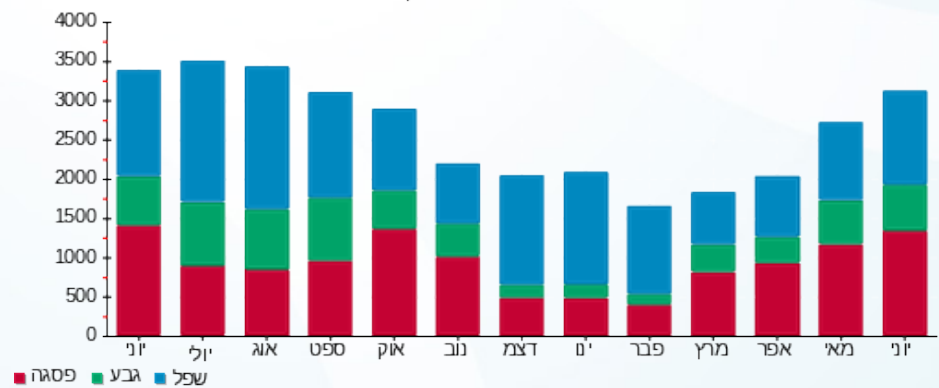



17/07/19

תאריך הפקה:

שם דייר: 8.1-פרטנר אנטנות

30/06/19

תאריך קריאה נוכחית:

שם אתר: קניון אבנת

01/06/19

תאריך קריאה קודמת:

לקוח/ה נכבד/ה, אנו מתכבדים להגיש את חישוב צריכת החשמל לתקופה 01/06/19 - 30/06/19:

8.1-פרטנר אנטנות - 5 - (0x0)00023699

| סוג תעריף | סוג צריכה | קריאה קודמת | קריאה נוכחית | סה"כ צריכה בקוט"ש | מחיר לקוט"ש בא"ג | סה"כ לתשלום |
|--------------------------|-----------|-------------|--------------|-------------------|------------------|-------------|
| פרטי חשבון עבור תאריכים: | | | | | | |
| 777 | פסגה | 01/06/19 | 30/06/19 | 441.25 | 47.67 | 210.34 ₪ |
| 778 | גבע | 28,785.30 | 28,968.15 | 182.86 | 39.50 | 72.23 ₪ |
| 779 | שפל | 62,661.97 | 63,108.38 | 446.41 | 32.70 | 145.97 ₪ |

סה"כ לדייר:

| פסגה | גבע | שפל | סה"כ | שיא ביקוש |
|----------|---------|----------|----------|-----------|
| 441.25 | 182.86 | 446.41 | 1,070.51 | 1.71 |
| 210.34 ₪ | 72.23 ₪ | 145.97 ₪ | 428.55 ₪ | |

סה"כ צריכה

סה"כ לתשלום

| | | |
|----------|----------------------------------|--------------|
| 195.61 ₪ | תשלום קבוע | |
| 0.00 ₪ | תשלום עבור גודל חיבור בKVA (0x0) | |
| 624.16 ₪ | סה"כ לתשלום | לא כולל מע"מ |

התפלגות חיוב בש"ח לפי תעו"ז

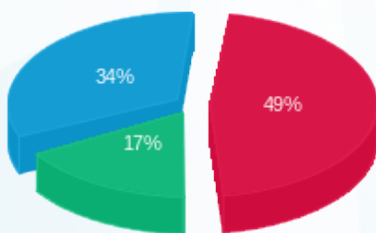

- פסגה (210.34 ₪) 17%
- גבע (72.23 ₪) 34%
- שפל (145.97 ₪) 49%

הסטוריית צריכה בקוט"ש

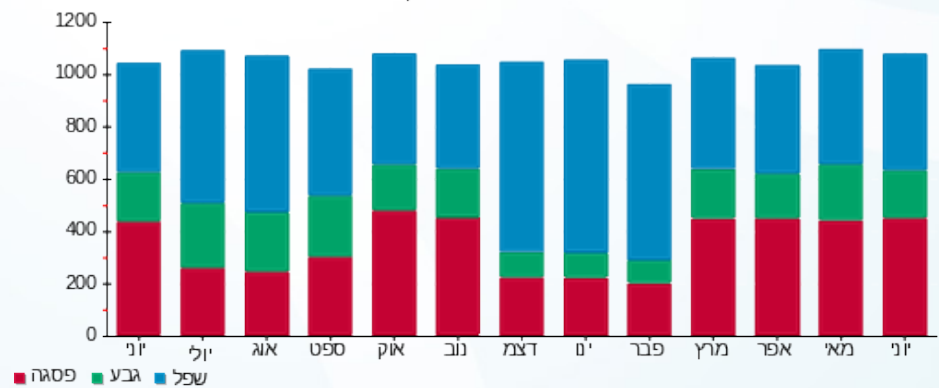



17/07/19

תאריך הפקדה:

שם דייר: 8.2-פרטנר אנטנות

30/06/19

תאריך קריאה נוכחית:

שם אתר: קניון אבנת

01/06/19

תאריך קריאה קודמת:

לקוח/ה נכבד/ה, אנו מתכבדים להגיש את חישוב צריכת החשמל לתקופה 01/06/19 - 30/06/19:

8.2-פרטנר אנטנות - 4 - 00023702(0x0)

| סוג תעריף | סוג צריכה | קריאה קודמת | קריאה נוכחית | סה"כ צריכה בקוט"ש | מחיר לקוט"ש בא"ג | סה"כ לתשלום |
|--------------------------|-----------|-------------|--------------|-------------------|------------------|-------------|
| פרטי חשבון עבור תאריכים: | | | | | | |
| 777 | פסגה | 01/06/19 | 30/06/19 | 1,316.47 | 47.67 | 627.56 ₪ |
| 778 | גבע | 70,704.43 | 71,249.06 | 544.63 | 39.50 | 215.13 ₪ |
| 779 | שפל | 150,254.86 | 151,624.90 | 1,370.04 | 32.70 | 448.00 ₪ |

סה"כ לדייר:

| פסגה | גבע | שפל | סה"כ | שיא ביקוש |
|----------|----------|----------|------------|-----------|
| 1,316.47 | 544.63 | 1,370.04 | 3,231.15 | 6.66 |
| 627.56 ₪ | 215.13 ₪ | 448.00 ₪ | 1,290.70 ₪ | |

סה"כ צריכה

סה"כ לתשלום

| | | |
|------------|----------------------------------|--------------|
| 195.61 ₪ | תשלום קבוע | |
| 0.00 ₪ | תשלום עבור גודל חיבור בKVA (0x0) | |
| 1,486.31 ₪ | סה"כ לתשלום | לא כולל מע"מ |

התפלגות חיוב בש"ח לפי תע"ז

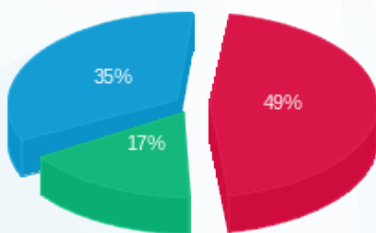

- פסגה (627.56 ₪) - 49%
- גבע (215.13 ₪) - 17%
- שפל (448.00 ₪) - 35%

הסטוריית צריכה בקוט"ש

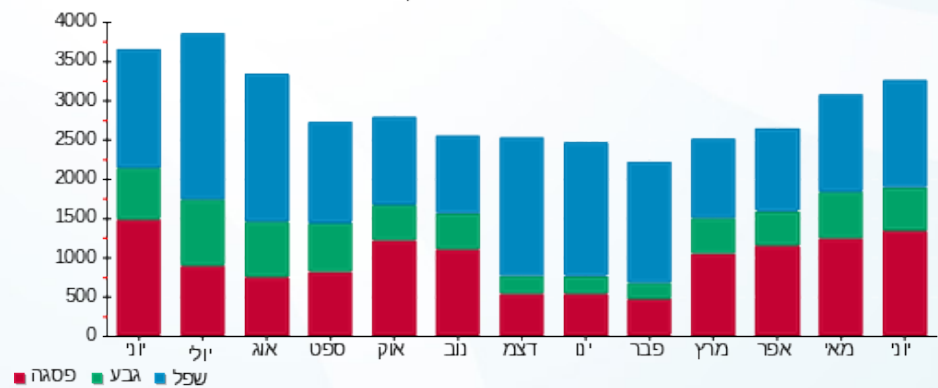

17/07/19 תאריך הפקה:
 30/06/19 תאריך קריאה נוכחית:
 01/06/19 תאריך קריאה קודמת:

שם דייר: 8.3-פרטנר אנטנות
 שם אתר: קניון אבנת

לקוח/ה נכבד/ה, אנו מתכבדים להגיש את חישוב צריכת החשמל לתקופה 01/06/19 - 30/06/19:

8.3-פרטנר אנטנות - 7 - 00024322(0x0)

| סוג תעריף | סוג צריכה | קריאה קודמת | קריאה נוכחית | סה"כ צריכה בקוט"ש | מחיר לקוט"ש בא"ג | סה"כ לתשלום |
|--------------------------|-----------|-------------|--------------|-------------------|------------------|-------------|
| פרטי חשבון עבור תאריכים: | | | | | | |
| 777 | פסגה | 01/06/19 | 30/06/19 | 551.40 | 47.67 | 262.85 ₪ |
| 778 | גבע | 32,034.70 | 32,265.21 | 230.51 | 39.50 | 91.05 ₪ |
| 779 | שפל | 75,683.34 | 76,230.62 | 547.28 | 32.70 | 178.96 ₪ |

סה"כ לדייר:

| פסגה | גבע | שפל | סה"כ | שיא ביקוש |
|----------|---------|----------|----------|-----------|
| 551.40 | 230.51 | 547.28 | 1,329.18 | 2.20 |
| 262.85 ₪ | 91.05 ₪ | 178.96 ₪ | 532.86 ₪ | |

סה"כ צריכה
 סה"כ לתשלום

| | | |
|----------|----------------------------------|--------------|
| 195.61 ₪ | תשלום קבוע | |
| 0.00 ₪ | תשלום עבור גודל חיבור בKVA (0x0) | |
| 728.47 ₪ | סה"כ לתשלום | לא כולל מע"מ |

התפלגות חיוב בש"ח לפי תע"ז

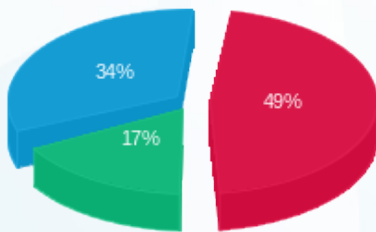

■ פסגה (262.85 ₪)
 ■ גבע (91.05 ₪)
 ■ שפל (178.96 ₪)

הסטוריית צריכה בקוט"ש

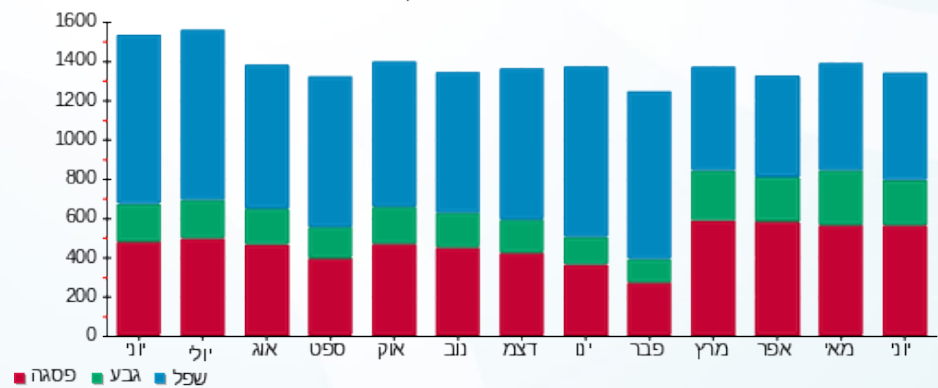



17/07/19

תאריך הפקדה:

שם דייר: 8.4-פרטנר אנטנות

30/06/19

תאריך קריאה נוכחית:

שם אתר: קניון אבנת

01/06/19

תאריך קריאה קודמת:

לקוח/ה נכבד/ה, אנו מתכבדים להגיש את חישוב צריכת החשמל לתקופה 01/06/19 - 30/06/19:

8.4-פרטנר אנטנות - 7 - 00024325(0x0)

| סוג תעריף | סוג צריכה | קריאה קודמת | קריאה נוכחית | סה"כ צריכה בקוט"ש | מחיר לקוט"ש בא"ג | סה"כ לתשלום |
|--------------------------|-----------|-------------|--------------|-------------------|------------------|-------------|
| פרטי חשבון עבור תאריכים: | | | | | | |
| 777 | פסגה | 01/06/19 | 30/06/19 | 459.94 | 47.67 | 219.25 ₪ |
| 778 | גבע | 4,451.27 | 4,631.80 | 180.53 | 39.50 | 71.31 ₪ |
| 779 | שפל | 13,086.20 | 13,528.39 | 442.19 | 32.70 | 144.59 ₪ |

סה"כ לדייר:

| פסגה | גבע | שפל | סה"כ | שיא ביקוש |
|----------|---------|----------|----------|-----------|
| 459.94 | 180.53 | 442.19 | 1,082.66 | 1.79 |
| 219.25 ₪ | 71.31 ₪ | 144.59 ₪ | 435.16 ₪ | |

סה"כ צריכה

סה"כ לתשלום

| | | |
|----------|----------------------------------|--------------|
| 195.61 ₪ | תשלום קבוע | |
| 0.00 ₪ | תשלום עבור גודל חיבור בKVA (0x0) | |
| 630.77 ₪ | סה"כ לתשלום | לא כולל מע"מ |

התפלגות חיוב בש"ח לפי תע"ז

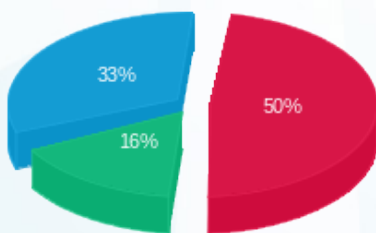

- פסגה (219.25 ₪) - 50%
- גבע (71.31 ₪) - 16%
- שפל (144.59 ₪) - 33%

הסטוריית צריכה בקוט"ש

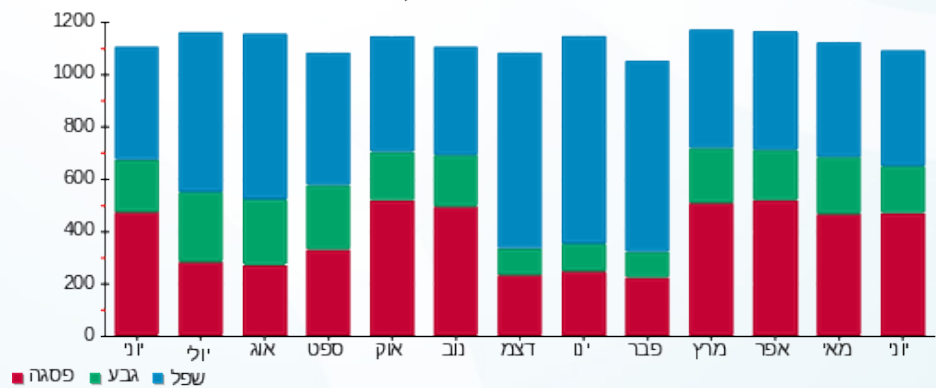



17/07/19

תאריך הפקה:

שם דייר: איי אופטיק - 252-3

30/06/19

תאריך קריאה נוכחית:

שם אתר: קניון אבנת

01/06/19

תאריך קריאה קודמת:

לקוח/ה נכבד/ה, אנו מתכבדים להגיש את חישוב צריכת החשמל לתקופה 01/06/19 - 30/06/19:

איי אופטיק - 4 - 00024317 (0x0)

| סוג תעריף | סוג צריכה | קריאה קודמת | קריאה נוכחית | סה"כ צריכה בקוט"ש | מחיר לקוט"ש בא"ג | סה"כ לתשלום |
|-----------|-----------|-------------|--------------|-------------------|------------------|-------------|
| | | 01/06/19 | 30/06/19 | | | |
| 777 | פסגה | 132,247.23 | 132,734.66 | 487.43 | 47.67 | 232.36 ₪ |
| 778 | גבע | 85,889.86 | 86,044.79 | 154.93 | 39.50 | 61.20 ₪ |
| 779 | שפל | 45,251.16 | 45,348.34 | 97.17 | 32.70 | 31.78 ₪ |

חלק יחסי מצריכת חשמל מגדלי קירור

| סוג תעריף | סוג צריכה | קריאה קודמת | קריאה נוכחית | סה"כ צריכה בקוט"ש | מחיר לקוט"ש בא"ג | סה"כ לתשלום |
|-----------|-----------|-------------|--------------|-------------------|------------------|-------------|
| | | 01/06/19 | 30/06/19 | | | |
| 777 | פסגה | | | 276.552 | 47.67 | 131.83 ₪ |
| 778 | גבע | | | 94.951 | 39.50 | 37.51 ₪ |
| 779 | שפל | | | 50.144 | 32.70 | 16.40 ₪ |

סה"כ לדייר:

| פסגה | גבע | שפל | סה"כ | שיא ביקוש |
|----------|---------|---------|----------|-----------|
| 763.98 | 249.88 | 147.32 | 1,161.18 | 4.85 |
| ₪ 364.19 | ₪ 98.70 | ₪ 48.17 | ₪ 511.07 | |

סה"כ צריכה
סה"כ לתשלום

| | | |
|----------|----------------------------------|--------------|
| 195.61 ₪ | תשלום קבוע | |
| 0.00 ₪ | תשלום עבור גודל חיבור בKVA (0x0) | |
| 706.68 ₪ | סה"כ לתשלום | לא כולל מע"מ |

התפלגות חיוב בש"ח לפי תע"ז

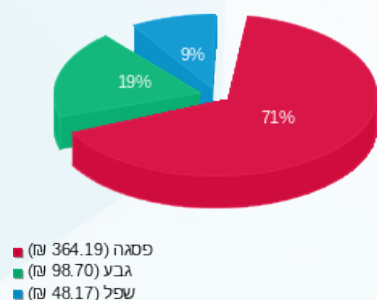

הסטוריית צריכה בקוט"ש

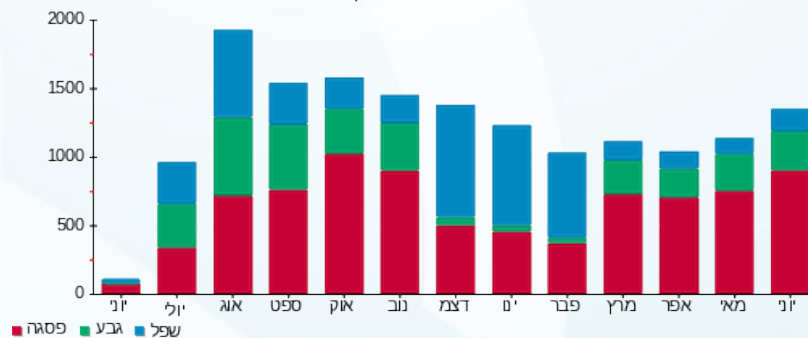

17/07/19 תאריך הפקה:
 30/06/19 תאריך קריאה נוכחית:
 01/06/19 תאריך קריאה קודמת:

שם דייר: איל מקיאג
 שם אתר: קניון אבנת

לקוח/ה נכבד/ה, אנו מתכבדים להגיש את חישוב צריכת החשמל לתקופה 01/06/19 - 30/06/19:

איל מקיאג - 6 - 00024323 (0x0)

| סוג תעריף | סוג צריכה | קריאה קודמת | קריאה נוכחית | סה"כ צריכה בקוט"ש | מחיר לקוט"ש בא"ג | סה"כ לתשלום |
|-----------|-----------|-------------|--------------|-------------------|--------------------------|-------------|
| | | | 30/06/19 | 01/06/19 | פרטי חשבון עבור תאריכים: | |
| 777 | פסגה | 42,005.00 | 43,351.18 | 1,346.18 | 47.67 | 641.72 ₪ |
| 778 | גבע | 19,102.80 | 19,529.53 | 426.73 | 39.50 | 168.56 ₪ |
| 779 | שפל | 13,126.01 | 13,300.20 | 174.19 | 32.70 | 56.96 ₪ |

חלק יחסי מצריכת חשמל מגדלי קירור

| סוג תעריף | סוג צריכה | קריאה קודמת | קריאה נוכחית | סה"כ צריכה בקוט"ש | מחיר לקוט"ש בא"ג | סה"כ לתשלום |
|-----------|-----------|-------------|--------------|-------------------|--------------------------|-------------|
| | | | 30/06/19 | 01/06/19 | פרטי חשבון עבור תאריכים: | |
| 777 | פסגה | | | 207.414 | 47.67 | 98.87 ₪ |
| 778 | גבע | | | 71.213 | 39.50 | 28.13 ₪ |
| 779 | שפל | | | 37.608 | 32.70 | 12.30 ₪ |

סה"כ לדירה:

| פסגה | גבע | שפל | סה"כ | שיא ביקוש |
|----------|----------|---------|------------|-----------|
| 1,553.59 | 497.95 | 211.80 | 2,263.33 | 6.95 |
| ₪ 740.60 | ₪ 196.69 | ₪ 69.26 | ₪ 1,006.54 | |

סה"כ צריכה
 סה"כ לתשלום

| | | |
|------------|----------------------------------|--------------|
| 195.61 ₪ | תשלום קבוע | |
| 0.00 ₪ | תשלום עבור גודל חיבור בKVA (0x0) | |
| 1,202.15 ₪ | סה"כ לתשלום | לא כולל מע"מ |

התפלגות חיוב בש"ח לפי תע"ז

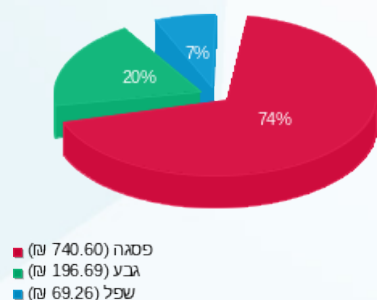

הסטוריית צריכה בקוט"ש

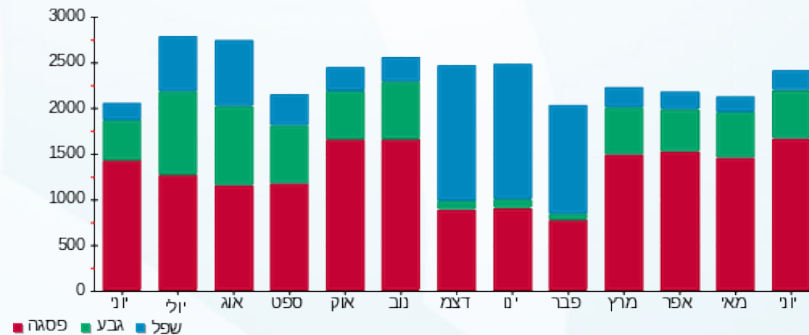



17/07/19 תאריך הפקה:
 30/06/19 תאריך קריאה נוכחית:
 01/06/19 תאריך קריאה קודמת:

שם דייר: גינרגי
 שם אתר: קניון אבנת

לקוח/ה נכבד/ה, אנו מתכבדים להגיש את חישוב צריכת החשמל לתקופה 01/06/19 - 30/06/19:

גינרגי - 4 - 81011813(0x0)

| סה"כ לתשלום | מחיר לקוט"ש בא"ג | סה"כ צריכה בקוט"ש | קריאה נוכחית | קריאה קודמת | סוג צריכה | סוג תעריף |
|-------------|------------------|-------------------|--------------|-------------|--------------------------|-----------|
| | | | 30/06/19 | 01/06/19 | פרטי חשבון עבור תאריכים: | |
| 27.69 ₪ | 47.67 | 58.09 | 2,231.60 | 2,173.51 | פסגה | 777 |
| 18.44 ₪ | 39.50 | 46.68 | 734.41 | 687.73 | גבע | 778 |
| 14.31 ₪ | 32.70 | 43.75 | 1,936.57 | 1,892.82 | שפל | 779 |

סה"כ לדייר:

| שיא ביקוש | סה"כ | שפל | גבע | פסגה |
|-----------|---------|---------|---------|---------|
| 15.91 | 148.53 | 43.75 | 46.68 | 58.09 |
| | 60.44 ₪ | 14.31 ₪ | 18.44 ₪ | 27.69 ₪ |

סה"כ צריכה
 סה"כ לתשלום

| | | |
|---------|-----------------------------------------|---------------------|
| 35.15 ₪ | תשלום קבוע | |
| 0.00 ₪ | תשלום עבור גודל חיבור בKVA (0x0) | |
| 95.59 ₪ | סה"כ לתשלום | לא כולל מע"מ |

התפלגות חיוב בש"ח לפי תעו"ז

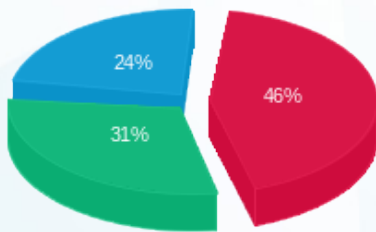

פסגה (27.69 ₪)
 גבע (18.44 ₪)
 שפל (14.31 ₪)

הסטוריית צריכה בקוט"ש

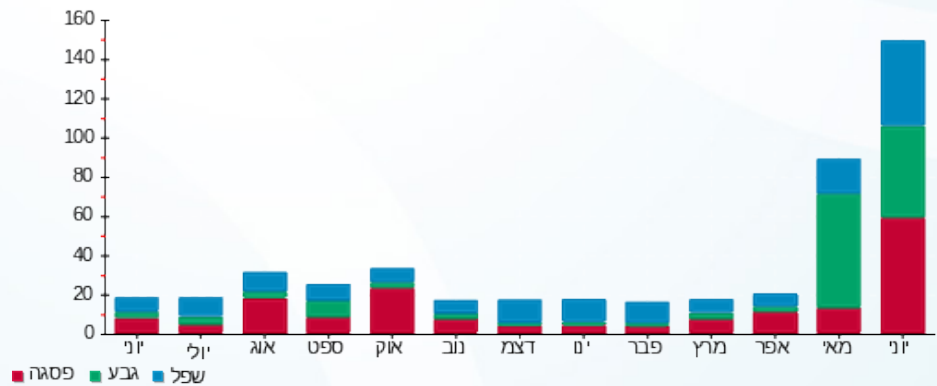



17/07/19 תאריך הפקה:
 30/06/19 תאריך קריאה נוכחית:
 01/06/19 תאריך קריאה קודמת:

שם דייר: דוכן הוט
 שם אתר: קניון אבנת

לקוח/ה נכבד/ה, אנו מתכבדים להגיש את חישוב צריכת החשמל לתקופה 01/06/19 - 30/06/19:

דוכן הוט - 3 - 16092218 (0x0)

| סוג תעריף | סוג צריכה | קריאה קודמת | קריאה נוכחית | סה"כ צריכה בקוט"ש | מחיר לקוט"ש בא"ג | סה"כ לתשלום |
|--------------------------|-----------|-------------|--------------|-------------------|------------------|-------------|
| פרטי חשבון עבור תאריכים: | | | | | | |
| 777 | פסגה | 01/06/19 | 30/06/19 | 127.63 | 47.67 | 60.84 ₪ |
| 778 | גבע | 1,275.26 | 1,329.63 | 54.37 | 39.50 | 21.48 ₪ |
| 779 | שפל | 6,097.20 | 6,239.73 | 142.53 | 32.70 | 46.61 ₪ |

סה"כ לדייר:

| פסגה | גבע | שפל | סה"כ | שיא ביקוש |
|---------|---------|---------|----------|-----------|
| 127.63 | 54.37 | 142.53 | 324.53 | 0.62 |
| ₪ 60.84 | ₪ 21.48 | ₪ 46.61 | ₪ 128.92 | |

סה"כ צריכה
 סה"כ לתשלום

| | | |
|----------|-----------------------------------------|---------------------|
| 195.61 ₪ | תשלום קבוע | |
| 0.00 ₪ | תשלום עבור גודל חיבור בKVA (0x0) | |
| 324.53 ₪ | סה"כ לתשלום | לא כולל מע"מ |

התפלגות חיוב בש"ח לפי תעו"ז

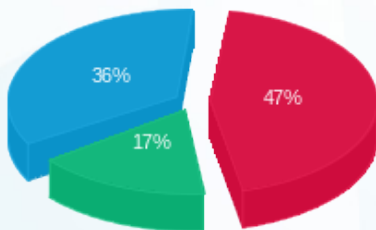

פסגה (₪ 60.84)
 גבע (₪ 21.48)
 שפל (₪ 46.61)

הסטוריית צריכה בקוט"ש

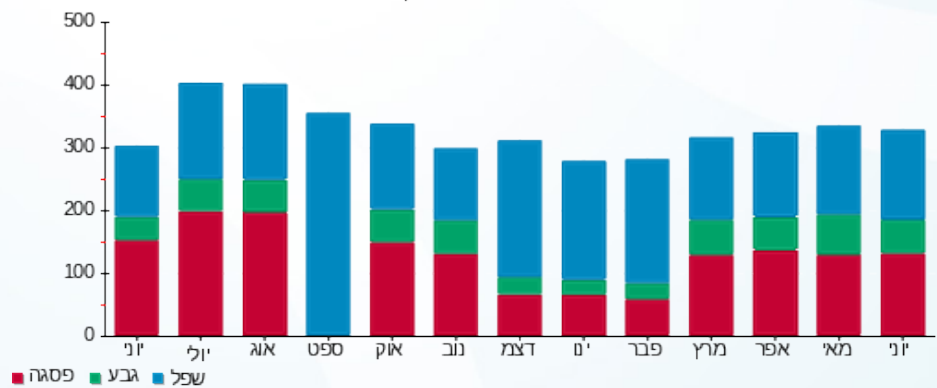



17/07/19 תאריך הפקדה:
 30/06/19 תאריך קריאה נוכחית:
 01/06/19 תאריך קריאה קודמת:

שם דייר: דוכן יוגו
 שם אתר: קניון אבנת

לקוח/ה נכבד/ה, אנו מתכבדים להגיש את חישוב צריכת החשמל לתקופה 01/06/19 - 30/06/19:

דוכן יוגו - 4 - 16193880(0x0)

| סוג תעריף | סוג צריכה | קריאה קודמת | קריאה נוכחית | סה"כ צריכה בקוט"ש | מחיר לקוט"ש בא"ג | סה"כ לתשלום |
|--------------------------|-----------|-------------|--------------|-------------------|------------------|-------------|
| פרטי חשבון עבור תאריכים: | | | | | | |
| 777 | פסגה | 01/06/19 | 30/06/19 | 1,227.40 | 47.67 | 585.10 ₪ |
| 778 | גבע | 1,525.60 | 2,021.80 | 496.20 | 39.50 | 196.00 ₪ |
| 779 | שפל | 3,367.60 | 4,514.90 | 1,147.30 | 32.70 | 375.17 ₪ |

סה"כ לדייר:

| פסגה | גבע | שפל | סה"כ | שיא ביקוש |
|----------|----------|----------|------------|-----------|
| 1,227.40 | 496.20 | 1,147.30 | 2,870.90 | 9.56 |
| 585.10 ₪ | 196.00 ₪ | 375.17 ₪ | 1,156.27 ₪ | |

סה"כ צריכה
 סה"כ לתשלום

| | | |
|------------|----------------------------------|--------------|
| 195.61 ₪ | תשלום קבוע | |
| 0.00 ₪ | תשלום עבור גודל חיבור בKVA (0x0) | |
| 1,351.88 ₪ | סה"כ לתשלום | לא כולל מע"מ |

התפלגות חיוב בש"ח לפי תעו"ז

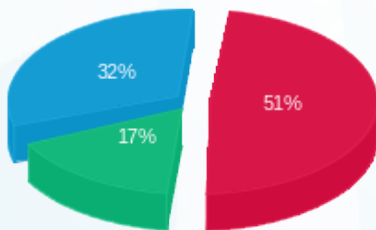

פסגה (585.10 ₪)
 גבע (196.00 ₪)
 שפל (375.17 ₪)

הסטוריית צריכה בקוט"ש

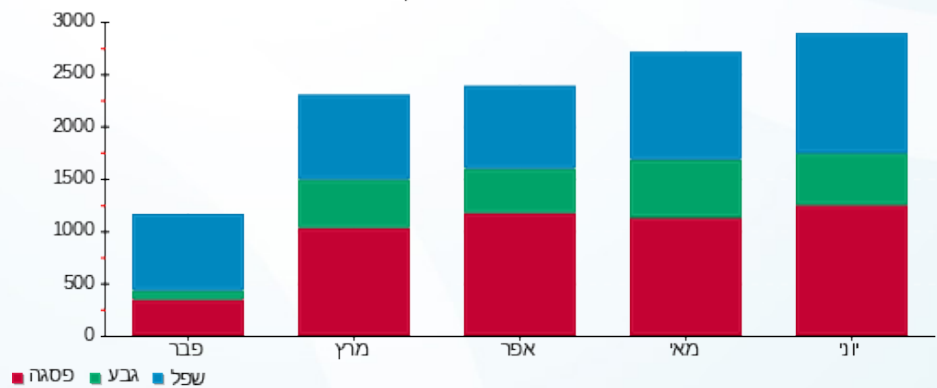

17/07/19 תאריך הפקה:
 30/06/19 תאריך קריאה נוכחית:
 01/06/19 תאריך קריאה קודמת:

שם דייר: דוכן פלאפון 161
 שם אתר: קניון אבנת

לקוח/ה נכבד/ה, אנו מתכבדים להגיש את חישוב צריכת החשמל לתקופה 01/06/19 - 30/06/19:

דוכן פלאפון - 8 - 00024309 (0x0)

| סוג תעריף | סוג צריכה | קריאה קודמת | קריאה נוכחית | סה"כ צריכה בקוט"ש | מחיר לקוט"ש בא"ג | סה"כ לתשלום |
|--------------------------|-----------|-------------|--------------|-------------------|------------------|-------------|
| פרטי חשבון עבור תאריכים: | | | | | | |
| 777 | פסגה | 01/06/19 | 30/06/19 | 180.40 | 47.67 | 86.00 ₪ |
| 778 | גבע | 14,492.41 | 14,566.84 | 74.43 | 39.50 | 29.40 ₪ |
| 779 | שפל | 17,357.57 | 17,549.79 | 192.22 | 32.70 | 62.86 ₪ |

סה"כ לדייר:

| פסגה | גבע | שפל | סה"כ | שיא ביקוש |
|---------|---------|---------|----------|-----------|
| 180.40 | 74.43 | 192.22 | 447.05 | 0.76 |
| 86.00 ₪ | 29.40 ₪ | 62.86 ₪ | 178.25 ₪ | |

סה"כ צריכה
 סה"כ לתשלום

| | | |
|----------|----------------------------------|--------------|
| 35.15 ₪ | תשלום קבוע | |
| 0.00 ₪ | תשלום עבור גודל חיבור בKVA (0x0) | |
| 213.40 ₪ | סה"כ לתשלום | לא כולל מע"מ |

התפלגות חיוב בש"ח לפי תעו"ז

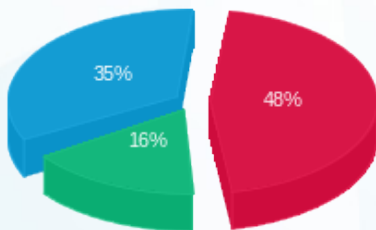

פסגה (86.00 ₪) ■
 גבע (29.40 ₪) ■
 שפל (62.86 ₪) ■

הסטוריית צריכה בקוט"ש

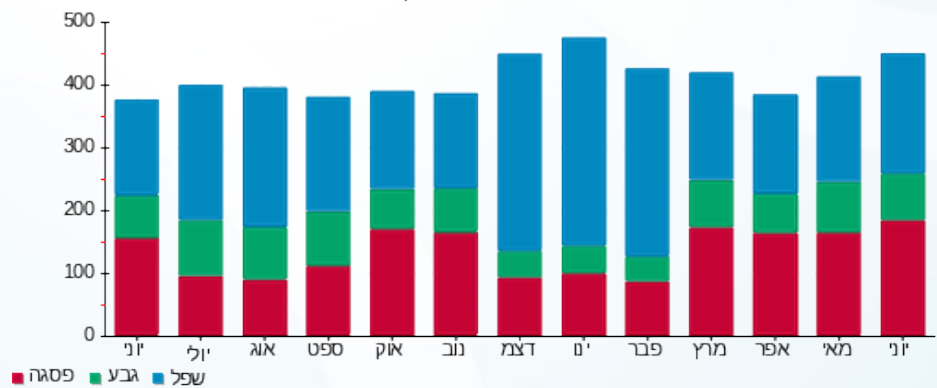

פסגה ■ גבע ■ שפל





17/07/19

תאריך הפקה:

שם דייר: דוכן שאנטי

30/06/19

תאריך קריאה נוכחית:

שם אתר: קניון אבנת

01/06/19

תאריך קריאה קודמת:

לקוח/ה נכבד/ה, אנו מתכבדים להגיש את חישוב צריכת החשמל לתקופה 01/06/19 - 30/06/19:

דוכן שאנטי - 5 - 00024321(0x0)

| סוג תעריף | סוג צריכה | קריאה קודמת | קריאה נוכחית | סה"כ צריכה בקוט"ש | מחיר לקוט"ש בא"ג | סה"כ לתשלום |
|--------------------------|-----------|-------------|--------------|-------------------|------------------|-------------|
| פרטי חשבון עבור תאריכים: | | | | | | |
| 777 | פסגה | 01/06/19 | 30/06/19 | 317.22 | 47.67 | 151.22 ₪ |
| 778 | גבע | 4,981.18 | 5,085.36 | 104.18 | 39.50 | 41.15 ₪ |
| 779 | שפל | 6,132.04 | 6,179.47 | 47.43 | 32.70 | 15.51 ₪ |

סה"כ לדייר:

| פסגה | גבע | שפל | סה"כ | שיא ביקוש |
|----------|---------|---------|----------|-----------|
| 317.22 | 104.18 | 47.43 | 468.83 | 1.77 |
| 151.22 ₪ | 41.15 ₪ | 15.51 ₪ | 207.88 ₪ | |

סה"כ צריכה

סה"כ לתשלום

| | | |
|----------|----------------------------------|--------------|
| 195.61 ₪ | תשלום קבוע | |
| 0.00 ₪ | תשלום עבור גודל חיבור בKVA (0x0) | |
| 403.49 ₪ | סה"כ לתשלום | לא כולל מע"מ |

התפלגות חיוב בש"ח לפי תעו"ז

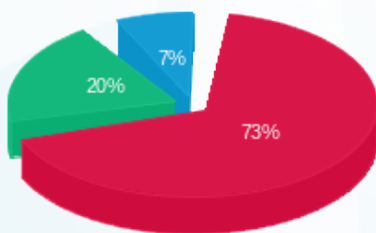

- פסגה (151.22 ₪)
- גבע (41.15 ₪)
- שפל (15.51 ₪)

הסטוריית צריכה בקוט"ש

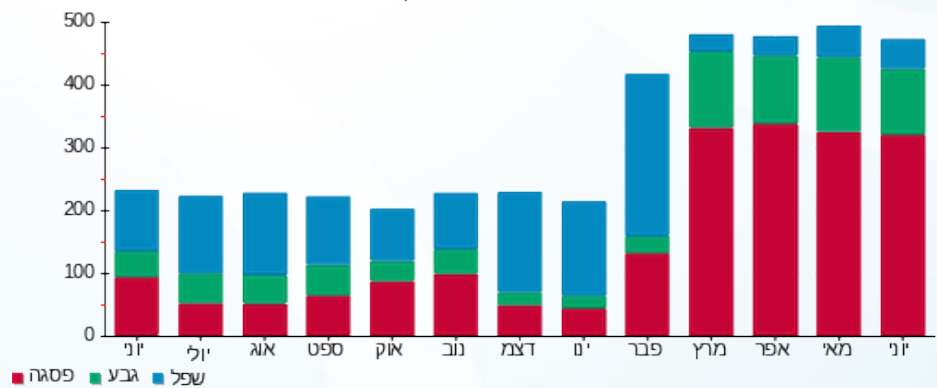



17/07/19 תאריך הפקה:
 30/06/19 תאריך קריאה נוכחית:
 01/06/19 תאריך קריאה קודמת:

שם דייר: דרגנועים
 שם אתר: קניון אבנת

לקוח/ה נכבד/ה, אנו מתכבדים להגיש את חישוב צריכת החשמל לתקופה 01/06/19 - 30/06/19:

דרגנועים - 3 - 15091164(0x0)

| סוג תעריף | סוג צריכה | קריאה קודמת | קריאה נוכחית | סה"כ צריכה בקוט"ש | מחיר לקוט"ש בא"ג | סה"כ לתשלום |
|--------------------------|-----------|-------------|--------------|-------------------|------------------|-------------|
| פרטי חשבון עבור תאריכים: | | | | | | |
| 777 | פסגה | 01/06/19 | 30/06/19 | 242.90 | 47.67 | 115.79 ₪ |
| 778 | גבע | 4,372.30 | 4,461.40 | 89.10 | 39.50 | 35.19 ₪ |
| 779 | שפל | 7,258.90 | 7,317.80 | 58.90 | 32.70 | 19.26 ₪ |

סה"כ לדייר:

| פסגה | גבע | שפל | סה"כ | שיא ביקוש |
|----------|---------|---------|----------|-----------|
| 242.90 | 89.10 | 58.90 | 390.90 | 1.61 |
| 115.79 ₪ | 35.19 ₪ | 19.26 ₪ | 170.25 ₪ | |

סה"כ צריכה
 סה"כ לתשלום

| | | |
|----------|----------------------------------|--------------|
| 195.61 ₪ | תשלום קבוע | |
| 0.00 ₪ | תשלום עבור גודל חיבור בKVA (0x0) | |
| 365.86 ₪ | סה"כ לתשלום | לא כולל מע"מ |

התפלגות חיוב בש"ח לפי תעו"ז

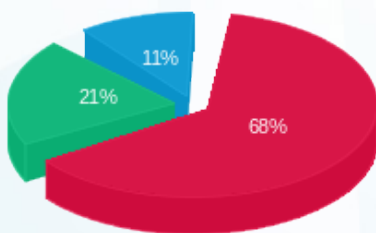

פסגה (115.79 ₪) 68%
 גבע (35.19 ₪) 21%
 שפל (19.26 ₪) 11%

הסטוריית צריכה בקוט"ש

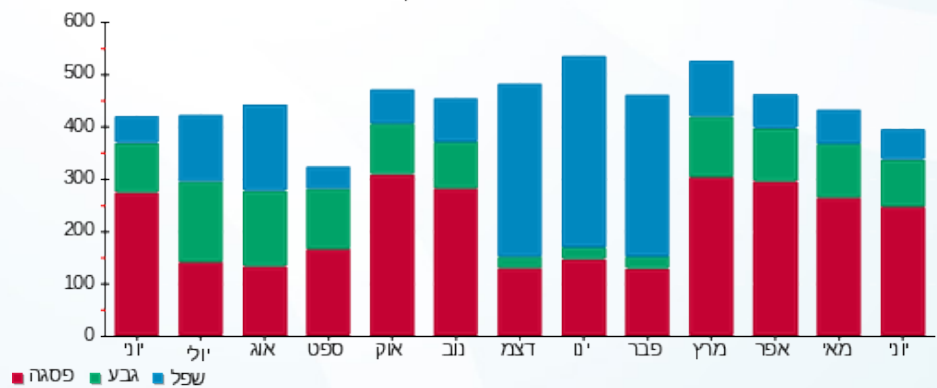



17/07/19 תאריך הפקה:
 30/06/19 תאריך קריאה נוכחית:
 01/06/19 תאריך קריאה קודמת:

שם דייר: דרגנועים 2
 שם אתר: קניון אבנת

לקוח/ה נכבד/ה, אנו מתכבדים להגיש את חישוב צריכת החשמל לתקופה 01/06/19 - 30/06/19:

דרגנועים - 2 - 15091164(0x0)

| סוג תעריף | סוג צריכה | קריאה קודמת | קריאה נוכחית | סה"כ צריכה בקוט"ש | מחיר לקוט"ש בא"ג | סה"כ לתשלום |
|--------------------------|-----------|-------------|--------------|-------------------|------------------|-------------|
| פרטי חשבון עבור תאריכים: | | | | | | |
| 777 | פסגה | 01/06/19 | 30/06/19 | 1,069.50 | 47.67 | 509.83 ₪ |
| 778 | גבע | 15,500.30 | 15,889.00 | 388.70 | 39.50 | 153.54 ₪ |
| 779 | שפל | 20,727.50 | 20,914.40 | 186.90 | 32.70 | 61.12 ₪ |

סה"כ לדייר:

| פסגה | גבע | שפל | סה"כ | שיא ביקוש |
|----------|----------|---------|----------|-----------|
| 1,069.50 | 388.70 | 186.90 | 1,645.10 | 11.49 |
| 509.83 ₪ | 153.54 ₪ | 61.12 ₪ | 724.48 ₪ | |

סה"כ צריכה
 סה"כ לתשלום

| | | |
|----------|----------------------------------|--------------|
| 195.61 ₪ | תשלום קבוע | |
| 0.00 ₪ | תשלום עבור גודל חיבור בKVA (0x0) | |
| 920.09 ₪ | סה"כ לתשלום | לא כולל מע"מ |

התפלגות חיוב בש"ח לפי תע"ז

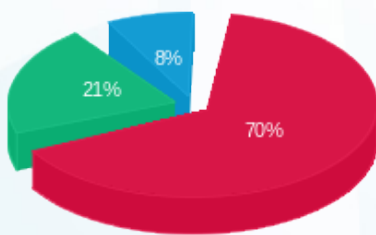

פסגה (509.83 ₪) 70%
 גבע (153.54 ₪) 21%
 שפל (61.12 ₪) 8%

הסטוריית צריכה בקוט"ש

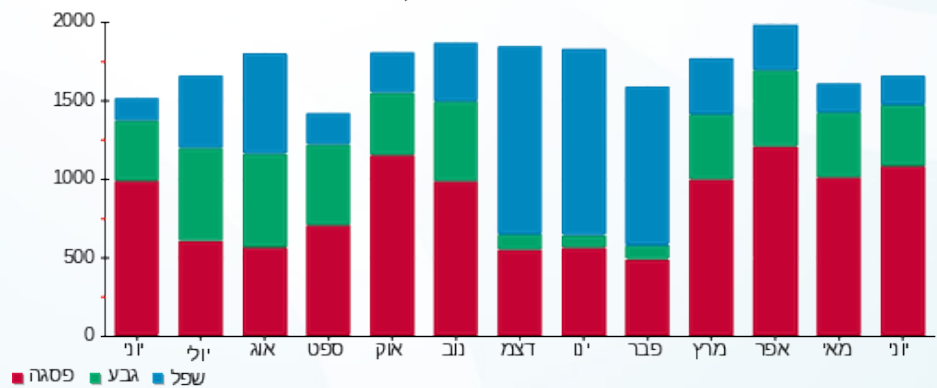



17/07/19 תאריך הפקדה:
 30/06/19 תאריך קריאה נוכחי:
 01/06/19 תאריך קריאה קודמת:

שם דייר: הזנה ללוח דיירים EE 5/7-2
 שם אתר: קניון אבנת

לקוח/ה נכבד/ה, אנו מתכבדים להגיש את חישוב צריכת החשמל לתקופה 01/06/19 - 30/06/19:

הזנה ללוח דיירים 1 - (0x0)81029270 - EE 5/7-2

| סוג תעריף | סוג צריכה | קריאה קודמת | קריאה נוכחית | סה"כ צריכה בקוט"ש | מחיר לקוט"ש בא"ג | סה"כ לתשלום |
|-----------|-----------|--------------|--------------|--------------------------|------------------|-------------|
| | | 01/06/19 | 30/06/19 | פרטי חשבון עבור תאריכים: | | |
| 777 | פסגה | 2,398,514.27 | 2,443,539.34 | 45,025.07 | 47.67 | 21,463.45 ₪ |
| 778 | גבע | 1,012,652.06 | 1,027,298.21 | 14,646.15 | 39.50 | 5,785.23 ₪ |
| 779 | שפל | 1,344,707.96 | 1,355,283.59 | 10,575.63 | 32.70 | 3,458.23 ₪ |

סה"כ לדייר:

| פסגה | גבע | שפל | סה"כ | שיא ביקוש |
|-------------|------------|------------|-------------|-----------|
| 45,025.07 | 14,646.15 | 10,575.63 | 70,246.85 | 220.42 |
| 21,463.45 ₪ | 5,785.23 ₪ | 3,458.23 ₪ | 30,706.91 ₪ | |

סה"כ צריכה

סה"כ לתשלום

| | | |
|-------------|----------------------------------|--------------|
| 0.00 ₪ | תשלום קבוע | |
| 0.00 ₪ | תשלום עבור גודל חיבור בKVA (0x0) | |
| 30,706.91 ₪ | סה"כ לתשלום | לא כולל מע"מ |

התפלגות חיוב בש"ח לפי תע"ז

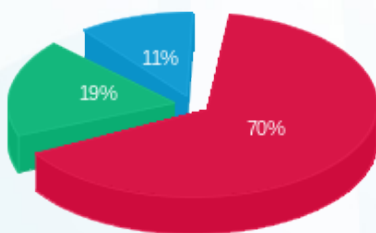

פסגה (21,463.45 ₪) 70%
 גבע (5,785.23 ₪) 19%
 שפל (3,458.23 ₪) 11%

הסטוריית צריכה בקוט"ש

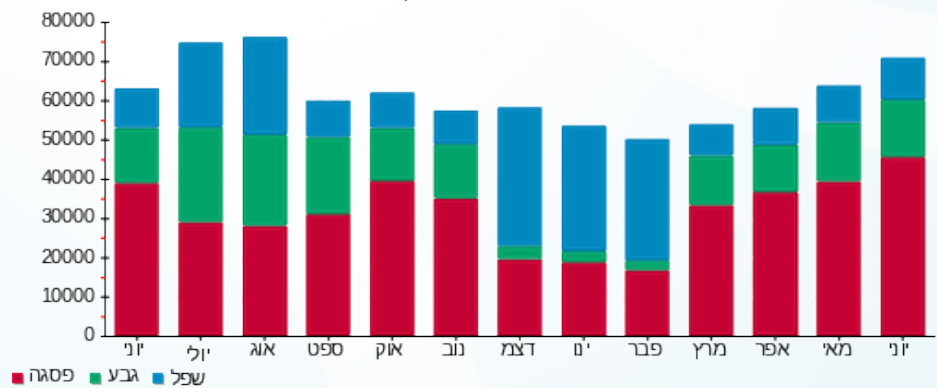



17/07/19

תאריך הפקדה:

שם דייר: הזנה ללוח חרום

30/06/19

תאריך קריאה נוכחית:

שם אתר: קניון אבנת

01/06/19

תאריך קריאה קודמת:

לקוח/ה נכבד/ה, אנו מתכבדים להגיש את חישוב צריכת החשמל לתקופה 01/06/19 - 30/06/19:

הזנה ללוח חרום - 10 - 18029704(0x0)

| סוג תעריף | סוג צריכה | קריאה קודמת | קריאה נוכחית | סה"כ צריכה בקוט"ש | מחיר לקוט"ש בא"ג | סה"כ לתשלום |
|--------------------------|-----------|-------------|--------------|-------------------|------------------|-------------|
| פרטי חשבון עבור תאריכים: | | | | | | |
| 777 | פסגה | 01/06/19 | 30/06/19 | 241.60 | 47.67 | 115.17 ₪ |
| 778 | גבע | 861.60 | 952.00 | 90.40 | 39.50 | 35.71 ₪ |
| 779 | שפל | 841.60 | 861.60 | 20.00 | 32.70 | 6.54 ₪ |

סה"כ לדייר:

| פסגה | גבע | שפל | סה"כ | שיא ביקוש |
|----------|---------|--------|----------|-----------|
| 241.60 | 90.40 | 20.00 | 352.00 | 6.89 |
| 115.17 ₪ | 35.71 ₪ | 6.54 ₪ | 157.42 ₪ | |

סה"כ צריכה

סה"כ לתשלום

| | | |
|----------|----------------------------------|--------------|
| 195.61 ₪ | תשלום קבוע | |
| 0.00 ₪ | תשלום עבור גודל חיבור בKVA (0x0) | |
| 353.03 ₪ | סה"כ לתשלום | לא כולל מע"מ |

התפלגות חיוב בש"ח לפי תעו"ז

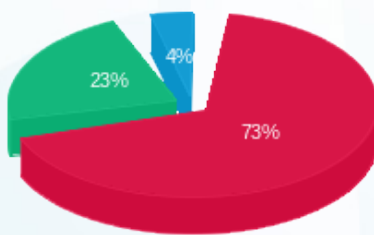

- פסגה (115.17 ₪) 73%
- גבע (35.71 ₪) 23%
- שפל (6.54 ₪) 4%

הסטוריית צריכה בקוט"ש

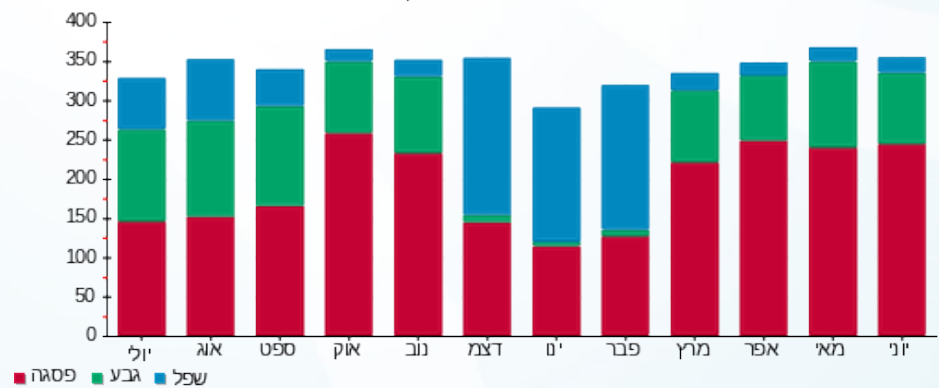

17/07/19 תאריך הפקה:
 30/06/19 תאריך קריאה נוכחית:
 01/06/19 תאריך קריאה קודמת:

שם דייר: חנות 26
 שם אתר: קניון אבנת

לקוח/ה נכבד/ה, אנו מתכבדים להגיש את חישוב צריכת החשמל לתקופה 01/06/19 - 30/06/19:

חנות 26 - 1 - 00023516 (0x0)

| סוג תעריף | סוג צריכה | קריאה קודמת | קריאה נוכחית | סה"כ צריכה בקוט"ש | מחיר לקוט"ש בא"ג | סה"כ לתשלום |
|-----------|-----------|-------------|--------------|-------------------|--------------------------|-------------|
| | | | 30/06/19 | 01/06/19 | פרטי חשבון עבור תאריכים: | |
| 777 | פסגה | 237,773.92 | 241,010.79 | 3,236.88 | 47.67 | 1,543.02 ₪ |
| 778 | גבע | 92,114.61 | 93,177.53 | 1,062.92 | 39.50 | 419.85 ₪ |
| 779 | שפל | 106,438.21 | 106,939.61 | 501.40 | 32.70 | 163.96 ₪ |

חלק יחסי מצריכת חשמל מגדלי קירור

| סוג תעריף | סוג צריכה | קריאה קודמת | קריאה נוכחית | סה"כ צריכה בקוט"ש | מחיר לקוט"ש בא"ג | סה"כ לתשלום |
|-----------|-----------|-------------|--------------|-------------------|--------------------------|-------------|
| | | | 30/06/19 | 01/06/19 | פרטי חשבון עבור תאריכים: | |
| 777 | פסגה | | | 1,354.704 | 47.67 | 645.79 ₪ |
| 778 | גבע | | | 465.122 | 39.50 | 183.72 ₪ |
| 779 | שפל | | | 245.634 | 32.70 | 80.32 ₪ |

סה"כ לדיר:

| פסגה | גבע | שפל | סה"כ | שיא ביקוש |
|------------|----------|----------|------------|-----------|
| 4,591.58 | 1,528.04 | 747.04 | 6,866.66 | 24.16 |
| 2,188.81 ₪ | 603.58 ₪ | 244.28 ₪ | 3,036.66 ₪ | |

סה"כ צריכה
 סה"כ לתשלום

| | | |
|------------|-----------------------------------------|---------------------|
| 195.61 ₪ | תשלום קבוע | |
| 0.00 ₪ | תשלום עבור גודל חיבור בKVA (0x0) | |
| 3,232.27 ₪ | סה"כ לתשלום | לא כולל מע"מ |

התפלגות חיוב בש"ח לפי תע"ז

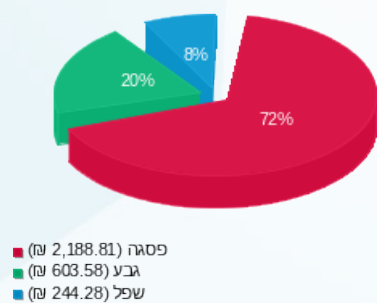

הסטוריית צריכה בקוט"ש

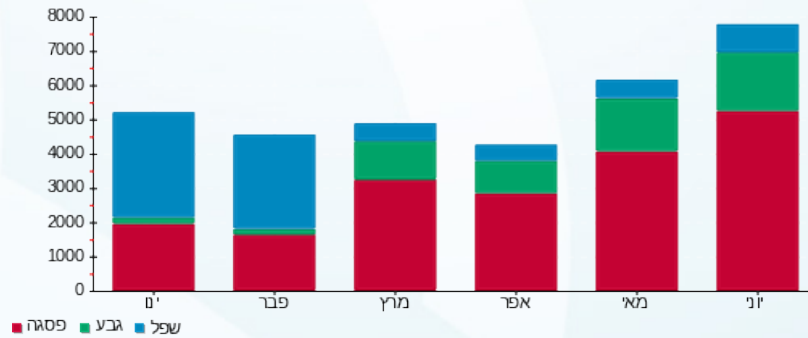



17/07/19

תאריך הפקדה:

שם דייר: יולו
שם אתר: קניון אבנת

30/06/19

תאריך קריאה נוכחית:

01/06/19

תאריך קריאה קודמת:

לקוח/ה נכבד/ה, אנו מתכבדים להגיש את חישוב צריכת החשמל לתקופה 01/06/19 - 30/06/19:

יולו - 1 - 00024323 (0x0)

| סה"כ לתשלום | מחיר לקוט"ש בא"ג | סה"כ צריכה בקוט"ש | קריאה נוכחית | קריאה קודמת | סוג צריכה | סוג תעריף |
|-------------|------------------|-------------------|--------------|-------------|-----------|--------------------------|
| | | | 30/06/19 | 01/06/19 | | פרטי חשבון עבור תאריכים: |
| 290.91 ₪ | 47.67 | 610.25 | 20,848.73 | 20,238.48 | פסגה | 777 |
| 80.92 ₪ | 39.50 | 204.86 | 8,829.76 | 8,624.90 | גבע | 778 |
| 29.60 ₪ | 32.70 | 90.52 | 15,548.28 | 15,457.76 | שפל | 779 |

סה"כ לדייר:

| שיא ביקוש | סה"כ | שפל | גבע | פסגה |
|-----------|----------|---------|---------|----------|
| 5.58 | 905.63 | 90.52 | 204.86 | 610.25 |
| | 401.43 ₪ | 29.60 ₪ | 80.92 ₪ | 290.91 ₪ |

סה"כ צריכה
סה"כ לתשלום

| | | |
|----------|-----------------------------------------|---------------------|
| 195.61 ₪ | תשלום קבוע | |
| 0.00 ₪ | תשלום עבור גודל חיבור בKVA (0x0) | |
| 597.04 ₪ | סה"כ לתשלום | לא כולל מע"מ |

התפלגות חיוב בש"ח לפי תעו"ז

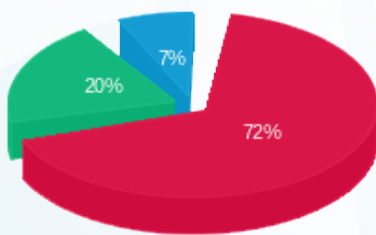

■ פסגה (290.91 ₪)
■ גבע (80.92 ₪)
■ שפל (29.60 ₪)

הסטוריית צריכה בקוט"ש

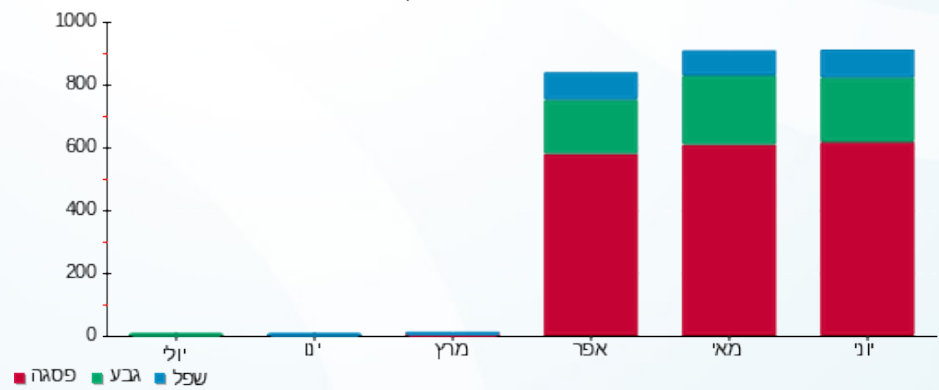

17/07/19 תאריך הפקה:
 30/06/19 תאריך קריאה נוכחית:
 01/06/19 תאריך קריאה קודמת:

שם דייר: יטא 2
 שם אתר: קניון אבנת

לקוח/ה נכבד/ה, אנו מתכבדים להגיש את חישוב צריכת החשמל לתקופה 01/06/19 - 30/06/19:

יטא 2 - 4 - 18029704(0x0)

| סה"כ לתשלום | מחיר לקוט"ש בא"ג | סה"כ צריכה בקוט"ש | קריאה נוכחית | קריאה קודמת | סוג צריכה | סוג תעריף |
|-------------|------------------|-------------------|--------------|-------------|--------------------------|-----------|
| | | | 30/06/19 | 01/06/19 | פרטי חשבון עבור תאריכים: | |
| 1,237.42 ₪ | 47.67 | 2,595.80 | 13,179.60 | 10,583.80 | פסגה | 777 |
| 375.88 ₪ | 39.50 | 951.60 | 6,741.20 | 5,789.60 | גבע | 778 |
| 80.64 ₪ | 32.70 | 246.60 | 4,930.80 | 4,684.20 | שפל | 779 |

סה"כ לדייר:

| שיא ביקוש | סה"כ | שפל | גבע | פסגה |
|-----------|------------|---------|----------|------------|
| 9.92 | 3,794.00 | 246.60 | 951.60 | 2,595.80 |
| | 1,693.94 ₪ | 80.64 ₪ | 375.88 ₪ | 1,237.42 ₪ |

סה"כ צריכה
 סה"כ לתשלום

| | | |
|------------|-----------------------------------------|---------------------|
| 195.61 ₪ | תשלום קבוע | |
| 0.00 ₪ | תשלום עבור גודל חיבור בKVA (0x0) | |
| 1,889.55 ₪ | סה"כ לתשלום | לא כולל מע"מ |

התפלגות חיוב בש"ח לפי תעו"ז

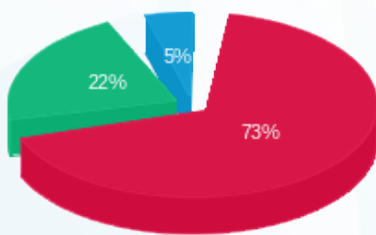

פסגה (1,237.42 ₪) 73%
 גבע (375.88 ₪) 22%
 שפל (80.64 ₪) 5%

הסטוריית צריכה בקוט"ש

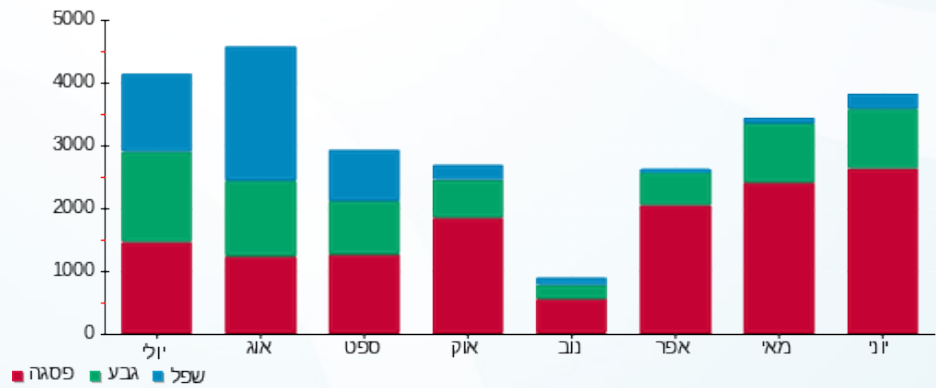



17/07/19 תאריך הפקה:
 30/06/19 תאריך קריאה נוכחית:
 01/06/19 תאריך קריאה קודמת:

שם דייר: יטא 5
 שם אתר: קניון אבנת

לקוח/ה נכבד/ה, אנו מתכבדים להגיש את חישוב צריכת החשמל לתקופה 01/06/19 - 30/06/19:

יטא 5 - 7 - 16226471(0x0)

| סוג תעריף | סוג צריכה | קריאה קודמת | קריאה נוכחית | סה"כ צריכה בקוט"ש | מחיר לקוט"ש בא"ג | סה"כ לתשלום |
|--------------------------|-----------|-------------|--------------|-------------------|------------------|-------------|
| פרטי חשבון עבור תאריכים: | | | | | | |
| 777 | פסגה | 01/06/19 | 30/06/19 | 2,962.00 | 47.67 | 1,411.99 ₪ |
| 778 | גבע | 22,476.40 | 23,570.00 | 1,093.60 | 39.50 | 431.97 ₪ |
| 779 | שפל | 22,633.60 | 22,930.00 | 296.40 | 32.70 | 96.92 ₪ |

סה"כ לדייר:

| פסגה | גבע | שפל | סה"כ | שיא ביקוש |
|------------|----------|---------|------------|-----------|
| 2,962.00 | 1,093.60 | 296.40 | 4,352.00 | 11.47 |
| 1,411.99 ₪ | 431.97 ₪ | 96.92 ₪ | 1,940.88 ₪ | |

סה"כ צריכה
 סה"כ לתשלום

| | | |
|------------|----------------------------------|--------------|
| 195.61 ₪ | תשלום קבוע | |
| 0.00 ₪ | תשלום עבור גודל חיבור בKVA (0x0) | |
| 2,136.49 ₪ | סה"כ לתשלום | לא כולל מע"מ |

התפלגות חיוב בש"ח לפי תעו"ז

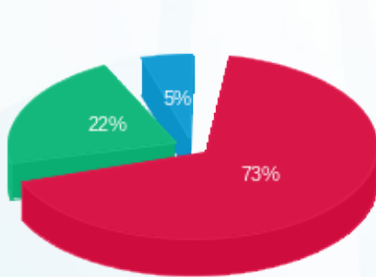

פסגה (1,411.99 ₪) 73%
 גבע (431.97 ₪) 22%
 שפל (96.92 ₪) 5%

הסטוריית צריכה בקוט"ש

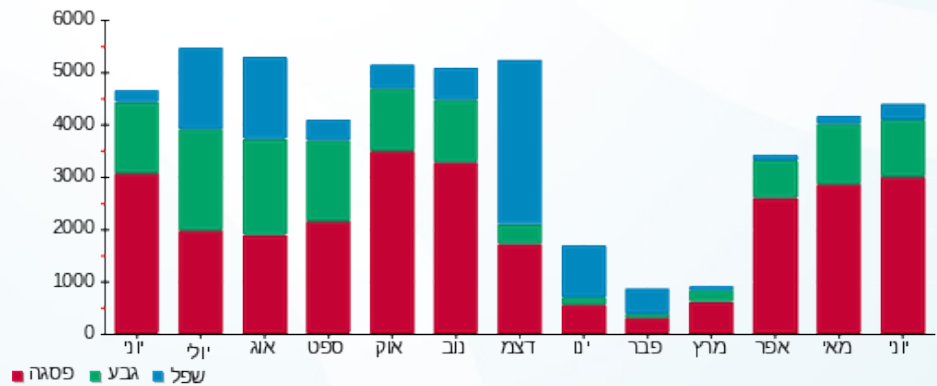



17/07/19 תאריך הפקה:
 30/06/19 תאריך קריאה נוכחית:
 01/06/19 תאריך קריאה קודמת:

שם דייר: יטא 6
 שם אתר: קניון אבנת

לקוח/ה נכבד/ה, אנו מתכבדים להגיש את חישוב צריכת החשמל לתקופה 01/06/19 - 30/06/19:

יטא 6 - 8 - 16226471 (0x0)

| סוג תעריף | סוג צריכה | קריאה קודמת | קריאה נוכחית | סה"כ צריכה בקוט"ש | מחיר לקוט"ש בא"ג | סה"כ לתשלום |
|--------------------------|-----------|-------------|--------------|-------------------|------------------|-------------|
| פרטי חשבון עבור תאריכים: | | | | | | |
| 777 | פסגה | 01/06/19 | 30/06/19 | 1,588.80 | 47.67 | 757.38 ₪ |
| 778 | גבע | 10,576.80 | 11,196.40 | 619.60 | 39.50 | 244.74 ₪ |
| 779 | שפל | 12,872.40 | 13,200.00 | 327.60 | 32.70 | 107.13 ₪ |

סה"כ לדייר:

| פסגה | גבע | שפל | סה"כ | שיא ביקוש |
|----------|----------|----------|------------|-----------|
| 1,588.80 | 619.60 | 327.60 | 2,536.00 | 5.99 |
| 757.38 ₪ | 244.74 ₪ | 107.13 ₪ | 1,109.25 ₪ | |

סה"כ צריכה
 סה"כ לתשלום

| | | |
|------------|----------------------------------|--------------|
| 195.61 ₪ | תשלום קבוע | |
| 0.00 ₪ | תשלום עבור גודל חיבור בKVA (0x0) | |
| 1,304.86 ₪ | סה"כ לתשלום | לא כולל מע"מ |

התפלגות חיוב בש"ח לפי תע"ז

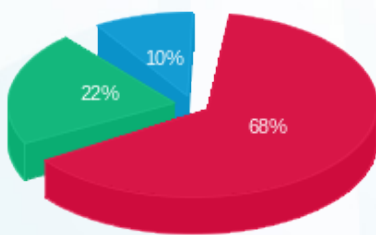

■ פסגה (757.38 ₪)
 ■ גבע (244.74 ₪)
 ■ שפל (107.13 ₪)

הסטוריית צריכה בקוט"ש

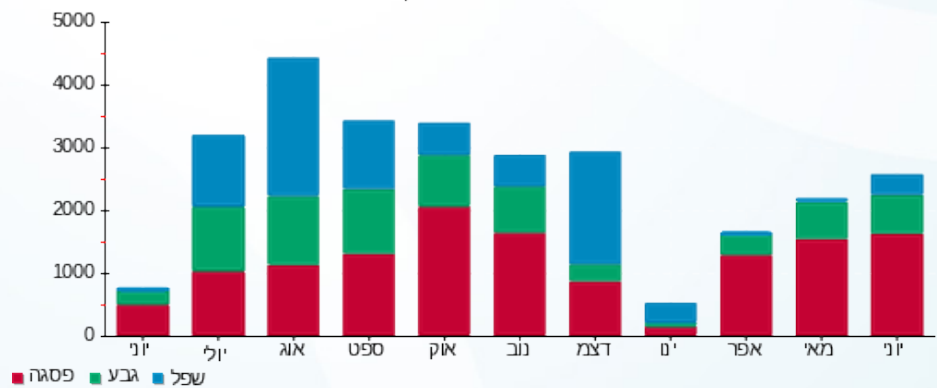



17/07/19 תאריך הפקה:
 30/06/19 תאריך קריאה נוכחית:
 01/06/19 תאריך קריאה קודמת:

שם דייר: יטא 7
 שם אתר: קניון אבנת

לקוח/ה נכבד/ה, אנו מתכבדים להגיש את חישוב צריכת החשמל לתקופה 01/06/19 - 30/06/19:

יטא 7 - 3 - 18029704(0x0)

| סה"כ לתשלום | מחיר לקוט"ש בא"ג | סה"כ צריכה בקוט"ש | קריאה נוכחית | קריאה קודמת | סוג צריכה | סוג תעריף |
|-------------|------------------|-------------------|--------------|-------------|-----------|--------------------------|
| | | | 30/06/19 | 01/06/19 | | פרטי חשבון עבור תאריכים: |
| 1,295.19 ₪ | 47.67 | 2,717.00 | 17,892.60 | 15,175.60 | פסגה | 777 |
| 394.29 ₪ | 39.50 | 998.20 | 8,804.80 | 7,806.60 | גבע | 778 |
| 86.26 ₪ | 32.70 | 263.80 | 5,894.40 | 5,630.60 | שפל | 779 |

סה"כ לדייר:

| שיא ביקוש | סה"כ | שפל | גבע | פסגה |
|-----------|------------|---------|----------|------------|
| 10.33 | 3,979.00 | 263.80 | 998.20 | 2,717.00 |
| | 1,775.75 ₪ | 86.26 ₪ | 394.29 ₪ | 1,295.19 ₪ |

סה"כ צריכה
 סה"כ לתשלום

| | | |
|------------|-----------------------------------------|---------------------|
| 195.61 ₪ | תשלום קבוע | |
| 0.00 ₪ | תשלום עבור גודל חיבור בKVA (0x0) | |
| 1,971.36 ₪ | סה"כ לתשלום | לא כולל מע"מ |

התפלגות חיוב בש"ח לפי תעו"ז

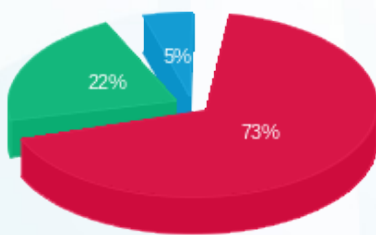

פסגה (1,295.19 ₪) 73%
 גבע (394.29 ₪) 22%
 שפל (86.26 ₪) 5%

הסטוריית צריכה בקוט"ש

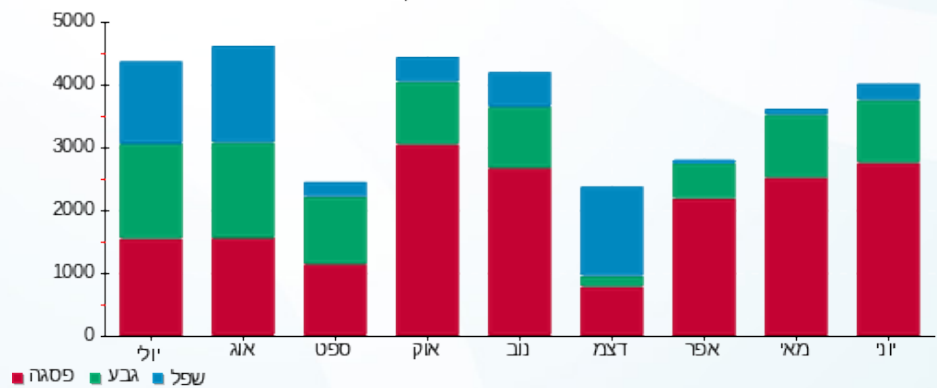



17/07/19 תאריך הפקה:
 30/06/19 תאריך קריאה נוכחית:
 01/06/19 תאריך קריאה קודמת:

שם דייר: יטא 8
 שם אתר: קניון אבנת

לקוח/ה נכבד/ה, אנו מתכבדים להגיש את חישוב צריכת החשמל לתקופה 01/06/19 - 30/06/19:

יטא 8 - 10 - 16226471(0x0)

| סה"כ לתשלום | מחיר לקוט"ש בא"ג | סה"כ צריכה בקוט"ש | קריאה נוכחית | קריאה קודמת | סוג צריכה | סוג תעריף |
|-------------|------------------|-------------------|--------------|-------------|--------------------------|-----------|
| | | | 30/06/19 | 01/06/19 | פרטי חשבון עבור תאריכים: | |
| 0.00 ₪ | 47.67 | 0.00 | 19.20 | 19.20 | פסגה | 777 |
| 0.00 ₪ | 39.50 | 0.00 | 0.00 | 0.00 | גבע | 778 |
| 0.00 ₪ | 32.70 | 0.00 | 1.20 | 1.20 | שפל | 779 |

סה"כ לדייר:

| שיא ביקוש | סה"כ | שפל | גבע | פסגה |
|-----------|--------|--------|--------|--------|
| | 0.00 | 0.00 | 0.00 | 0.00 |
| | 0.00 ₪ | 0.00 ₪ | 0.00 ₪ | 0.00 ₪ |

סה"כ צריכה
 סה"כ לתשלום

| | | |
|----------|----------------------------------------|---------------------|
| 195.61 ₪ | תשלום קבוע | |
| 0.00 ₪ | תשלום עבור גודל חיבור KVA (0x0) | |
| 195.61 ₪ | סה"כ לתשלום | לא כולל מע"מ |



17/07/19 תאריך הפקה:
 30/06/19 תאריך קריאה נוכחית:
 01/06/19 תאריך קריאה קודמת:

שם דייר: יטא 9
 שם אתר: קניון אבנת

לקוח/ה נכבד/ה, אנו מתכבדים להגיש את חישוב צריכת החשמל לתקופה 01/06/19 - 30/06/19:

יטא 9 - 9 - 16226471(0x0)

| סה"כ לתשלום | מחיר לקוט"ש בא"ג | סה"כ צריכה בקוט"ש | קריאה נוכחית | קריאה קודמת | סוג צריכה | סוג תעריף |
|-------------|------------------|-------------------|--------------|-------------|--------------------------|-----------|
| | | | 30/06/19 | 01/06/19 | פרטי חשבון עבור תאריכים: | |
| 0.00 ₪ | 47.67 | 0.00 | 36.00 | 36.00 | פסגה | 777 |
| 0.00 ₪ | 39.50 | 0.00 | 8.00 | 8.00 | גבע | 778 |
| 0.00 ₪ | 32.70 | 0.00 | 170.60 | 170.60 | שפל | 779 |

סה"כ לדייר:

| שיא ביקוש | סה"כ | שפל | גבע | פסגה |
|-----------|--------|--------|--------|--------|
| | 0.00 | 0.00 | 0.00 | 0.00 |
| | 0.00 ₪ | 0.00 ₪ | 0.00 ₪ | 0.00 ₪ |

סה"כ צריכה
 סה"כ לתשלום

| | | |
|----------|----------------------------------|--------------|
| 195.61 ₪ | תשלום קבוע | |
| 0.00 ₪ | תשלום עבור גודל חיבור בKVA (0x0) | |
| 195.61 ₪ | סה"כ לתשלום | לא כולל מע"מ |



17/07/19

תאריך הפקה:

שם דייר: לוח 02E

30/06/19

תאריך קריאה נוכחית:

שם אתר: קניון אבנת

01/06/19

תאריך קריאה קודמת:

לקוח/ה נכבד/ה, אנו מתכבדים להגיש את חישוב צריכת החשמל לתקופה 01/06/19 - 30/06/19:

לוח 02E - דייר - 12 - 15129205(0x0)

| סה"כ לתשלום | מחיר לקוט"ש בא"ג | סה"כ צריכה בקוט"ש | קריאה נוכחית | קריאה קודמת | סוג צריכה | סוג תעריף |
|-------------|------------------|-------------------|--------------|-------------|--------------------------|-----------|
| | | | 30/06/19 | 01/06/19 | פרטי חשבון עבור תאריכים: | |
| ₪ 382.98 | 47.67 | 803.40 | 33,881.20 | 33,077.80 | פסגה | 777 |
| ₪ 121.66 | 39.50 | 308.00 | 15,403.00 | 15,095.00 | גבע | 778 |
| ₪ 292.50 | 32.70 | 894.50 | 50,431.40 | 49,536.90 | שפל | 779 |

סה"כ לדייר:

| שיא ביקוש | סה"כ | שפל | גבע | פסגה |
|-----------|----------|----------|----------|----------|
| 5.78 | 2,005.90 | 894.50 | 308.00 | 803.40 |
| | ₪ 797.14 | ₪ 292.50 | ₪ 121.66 | ₪ 382.98 |

סה"כ צריכה

סה"כ לתשלום

| | | |
|----------|-----------------------------------------|---------------------|
| ₪ 195.61 | תשלום קבוע | |
| ₪ 0.00 | תשלום עבור גודל חיבור בKVA (0x0) | |
| ₪ 992.75 | סה"כ לתשלום | לא כולל מע"מ |

התפלגות חיוב בש"ח לפי תעו"ז

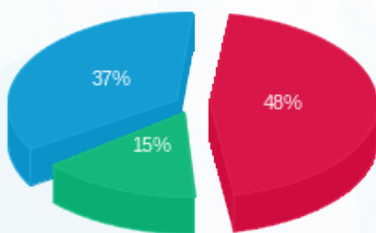

■ פסגה (₪ 382.98)
■ גבע (₪ 121.66)
■ שפל (₪ 292.50)

הסטוריית צריכה בקוט"ש

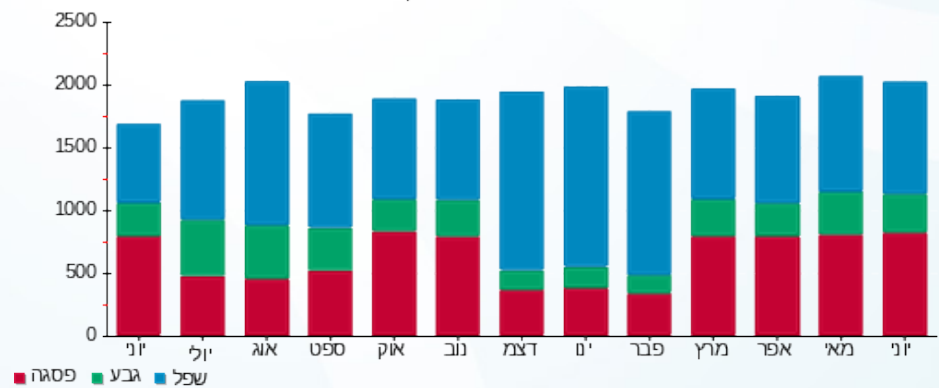

■ פסגה ■ גבע ■ שפל





17/07/19

תאריך הפקה:

שם דייר: לוח 33 EP

30/06/19

תאריך קריאה נוכחית:

שם אתר: קניון אבנת

01/06/19

תאריך קריאה קודמת:

לקוח/ה נכבד/ה, אנו מתכבדים להגיש את חישוב צריכת החשמל לתקופה 01/06/19 - 30/06/19:

לוח 33 - 13 - 15129205 (0x0)

| סוג תעריף | סוג צריכה | קריאה קודמת | קריאה נוכחית | סה"כ צריכה בקוט"ש | מחיר לקוט"ש בא"ג | סה"כ לתשלום |
|--------------------------|-----------|-------------|--------------|-------------------|------------------|-------------|
| פרטי חשבון עבור תאריכים: | | | | | | |
| 777 | פסגה | 01/06/19 | 30/06/19 | 35.55 | 47.67 | 16.95 ₪ |
| 778 | גבע | 1,205.45 | 1,211.65 | 6.20 | 39.50 | 2.45 ₪ |
| 779 | שפל | 2,026.25 | 2,043.55 | 17.30 | 32.70 | 5.66 ₪ |

סה"כ לדייר:

| פסגה | גבע | שפל | סה"כ | שיא ביקוש |
|---------|--------|--------|---------|-----------|
| 35.55 | 6.20 | 17.30 | 59.05 | 3.62 |
| 16.95 ₪ | 2.45 ₪ | 5.66 ₪ | 25.05 ₪ | |

סה"כ צריכה

סה"כ לתשלום

| | | |
|----------|----------------------------------|--------------|
| 195.61 ₪ | תשלום קבוע | |
| 0.00 ₪ | תשלום עבור גודל חיבור בKVA (0x0) | |
| 220.66 ₪ | סה"כ לתשלום | לא כולל מע"מ |

התפלגות חיוב בש"ח לפי תע"ז

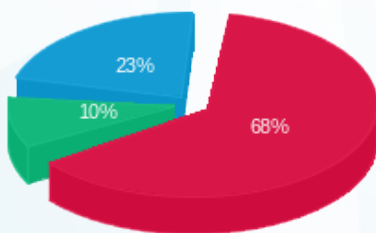

- פסגה (16.95 ₪)
- גבע (2.45 ₪)
- שפל (5.66 ₪)

הסטוריית צריכה בקוט"ש

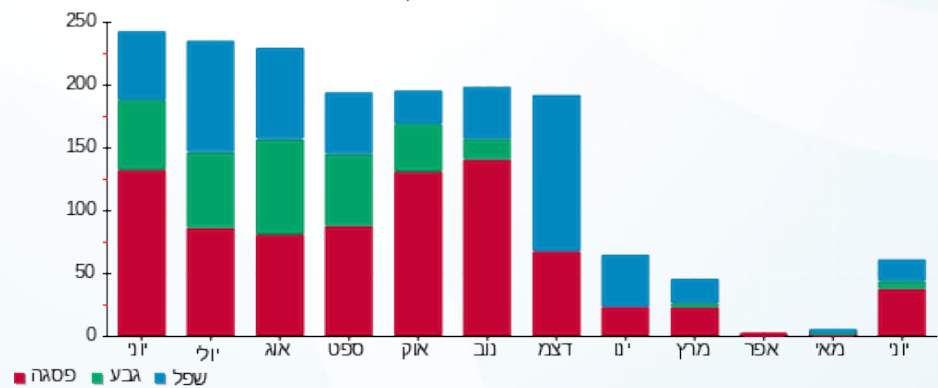



17/07/19

תאריך הפקה:

שם דייר: לוח 35 EP

30/06/19

תאריך קריאה נוכחית:

שם אתר: קניון אבנת

01/06/19

תאריך קריאה קודמת:

לקוח/ה נכבד/ה, אנו מתכבדים להגיש את חישוב צריכת החשמל לתקופה 01/06/19 - 30/06/19:

לוח 35 - 10 - 15129205 (0x0)

| סה"כ לתשלום | מחיר לקוט"ש בא"ג | סה"כ צריכה בקוט"ש | קריאה נוכחית | קריאה קודמת | סוג צריכה | סוג תעריף |
|-------------|------------------|-------------------|--------------|-------------|-----------|--------------------------|
| | | | 30/06/19 | 01/06/19 | | פרטי חשבון עבור תאריכים: |
| ₪ 807.46 | 47.67 | 1,693.85 | 52,795.85 | 51,102.00 | פסגה | 777 |
| ₪ 213.06 | 39.50 | 539.40 | 19,549.00 | 19,009.60 | גבע | 778 |
| ₪ 117.15 | 32.70 | 358.25 | 26,923.60 | 26,565.35 | שפל | 779 |

סה"כ לדייר:

| שיא ביקוש | סה"כ | שפל | גבע | פסגה |
|-----------|------------|----------|----------|----------|
| 19.00 | 2,591.50 | 358.25 | 539.40 | 1,693.85 |
| | ₪ 1,137.67 | ₪ 117.15 | ₪ 213.06 | ₪ 807.46 |

סה"כ צריכה

סה"כ לתשלום

| | | |
|------------|-----------------------------------------|---------------------|
| ₪ 195.61 | תשלום קבוע | |
| ₪ 0.00 | תשלום עבור גודל חיבור בKVA (0x0) | |
| ₪ 1,333.28 | סה"כ לתשלום | לא כולל מע"מ |

התפלגות חיוב בש"ח לפי תע"ז

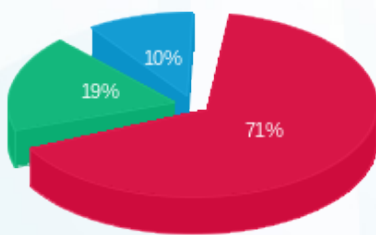

- פסגה (₪ 807.46) 71%
- גבע (₪ 213.06) 19%
- שפל (₪ 117.15) 10%

הסטוריית צריכה בקוט"ש

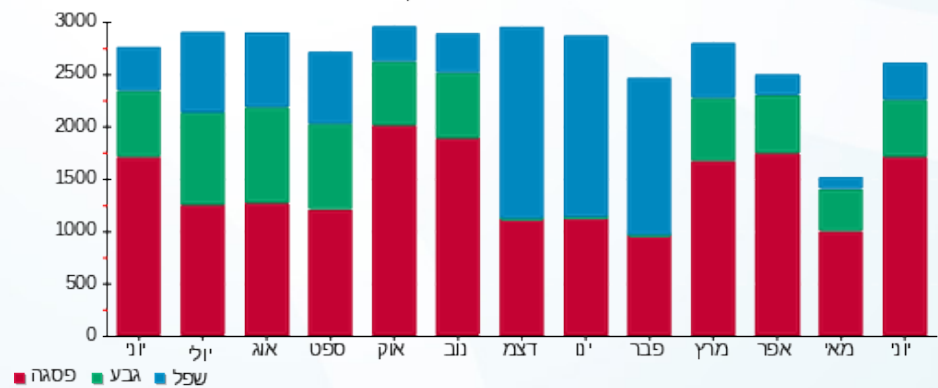



17/07/19

תאריך הפקדה:

שם דייר: לוח 36 EP

30/06/19

תאריך קריאה נוכחית:

שם אתר: קניון אבנת

01/06/19

תאריך קריאה קודמת:

לקוח/ה נכבד/ה, אנו מתכבדים להגיש את חישוב צריכת החשמל לתקופה 01/06/19 - 30/06/19:

לוח 35 - 9 - 15129205 (0x0)

| סה"כ לתשלום | מחיר לקוט"ש בא"ג | סה"כ צריכה בקוט"ש | קריאה נוכחית | קריאה קודמת | סוג צריכה | סוג תעריף |
|-------------|------------------|-------------------|--------------|-------------|-----------|--------------------------|
| | | | 30/06/19 | 01/06/19 | | פרטי חשבון עבור תאריכים: |
| 19.97 ₪ | 47.67 | 41.90 | 48,372.40 | 48,330.50 | פסגה | 777 |
| 2.75 ₪ | 39.50 | 6.95 | 18,165.55 | 18,158.60 | גבע | 778 |
| 6.98 ₪ | 32.70 | 21.35 | 23,649.05 | 23,627.70 | שפל | 779 |

סה"כ לדיר:

| שיא ביקוש | סה"כ | שפל | גבע | פסגה |
|-----------|---------|--------|--------|---------|
| 4.08 | 70.20 | 21.35 | 6.95 | 41.90 |
| | 29.70 ₪ | 6.98 ₪ | 2.75 ₪ | 19.97 ₪ |

סה"כ צריכה

סה"כ לתשלום

| | | |
|----------|-----------------------------------------|---------------------|
| 195.61 ₪ | תשלום קבוע | |
| 0.00 ₪ | תשלום עבור גודל חיבור בKVA (0x0) | |
| 225.31 ₪ | סה"כ לתשלום | לא כולל מע"מ |

התפלגות חיוב בש"ח לפי תע"ז

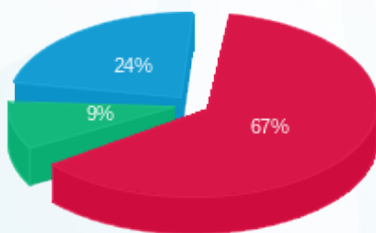

- פסגה (19.97 ₪)
- גבע (2.75 ₪)
- שפל (6.98 ₪)

הסטוריית צריכה בקוט"ש

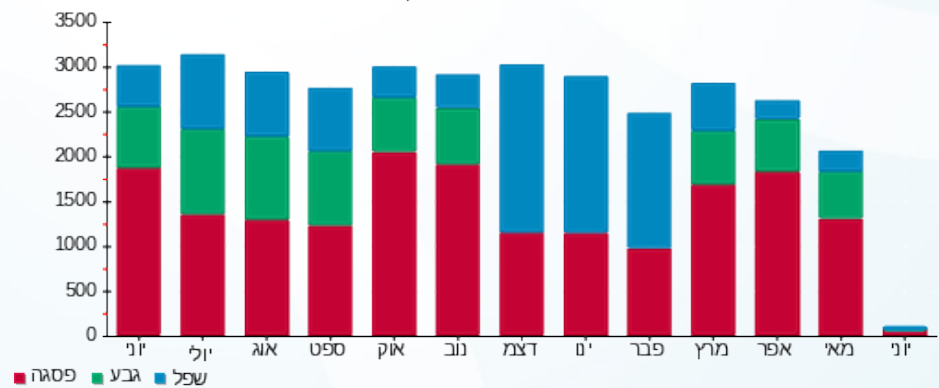

- פסגה
- גבע
- שפל





17/07/19 תאריך הפקה:
 30/06/19 תאריך קריאה נוכחית:
 01/06/19 תאריך קריאה קודמת:

שם דייר: לוח 3 EP
 שם אתר: קניון אבנת

לקוח/ה נכבד/ה, אנו מתכבדים להגיש את חישוב צריכת החשמל לתקופה 01/06/19 - 30/06/19:

לוח 3 - 3 - 15129205(0x0)

| סה"כ לתשלום | מחיר לקוט"ש בא"ג | סה"כ צריכה בקוט"ש | קריאה נוכחית | קריאה קודמת | סוג צריכה | סוג תעריף |
|-------------|------------------|-------------------|--------------|-------------|-----------|--------------------------|
| | | | 30/06/19 | 01/06/19 | | פרטי חשבון עבור תאריכים: |
| 0.00 ₪ | 47.67 | 0.00 | 0.00 | 0.00 | פסגה | 777 |
| 0.00 ₪ | 39.50 | 0.00 | 0.00 | 0.00 | גבע | 778 |
| 0.00 ₪ | 32.70 | 0.00 | 0.00 | 0.00 | שפל | 779 |

סה"כ לדייר:

| שיא ביקוש | סה"כ | שפל | גבע | פסגה |
|-----------|--------|--------|--------|--------|
| | 0.00 | 0.00 | 0.00 | 0.00 |
| | 0.00 ₪ | 0.00 ₪ | 0.00 ₪ | 0.00 ₪ |

סה"כ צריכה
 סה"כ לתשלום

| | | |
|----------|---------------------------------|--------------|
| 195.61 ₪ | תשלום קבוע | |
| 0.00 ₪ | תשלום עבור גודל חיבור KVA (0x0) | |
| 195.61 ₪ | סה"כ לתשלום | לא כולל מע"מ |





17/07/19 תאריך הפקה:
 30/06/19 תאריך קריאה נוכחית:
 01/06/19 תאריך קריאה קודמת:

שם דייר: לוח דיירים EE3-5
 שם אתר: קניון אבנת

לקוח/ה נכבד/ה, אנו מתכבדים להגיש את חישוב צריכת החשמל לתקופה 01/06/19 - 30/06/19:

לוח דיירים 3 - (0x0)16224906 - EE3-5

| סוג תעריף | סוג צריכה | קריאה קודמת | קריאה נוכחית | סה"כ צריכה בקוט"ש | מחיר לקוט"ש בא"ג | סה"כ לתשלום |
|-----------|-----------|--------------|--------------|--------------------------|------------------|-------------|
| | | 01/06/19 | 30/06/19 | פרטי חשבון עבור תאריכים: | | |
| 777 | פסגה | 1,444,945.60 | 1,524,580.80 | 79,635.20 | 47.67 | 37,962.10 ₪ |
| 778 | גבע | 576,329.60 | 599,035.20 | 22,705.60 | 39.50 | 8,968.71 ₪ |
| 779 | שפל | 823,822.40 | 841,744.00 | 17,921.60 | 32.70 | 5,860.36 ₪ |

סה"כ לדייר:

| פסגה | גבע | שפל | סה"כ | שיא ביקוש |
|-------------|------------|------------|-------------|-----------|
| 79,635.20 | 22,705.60 | 17,921.60 | 120,262.40 | 409.49 |
| 37,962.10 ₪ | 8,968.71 ₪ | 5,860.36 ₪ | 52,791.18 ₪ | |

סה"כ צריכה

סה"כ לתשלום

| | | |
|-------------|----------------------------------|--------------|
| 195.61 ₪ | תשלום קבוע | |
| 0.00 ₪ | תשלום עבור גודל חיבור בKVA (0x0) | |
| 52,986.79 ₪ | סה"כ לתשלום | לא כולל מע"מ |

התפלגות חיוב בש"ח לפי תעו"ז

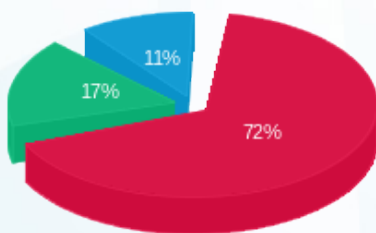

פסגה (37,962.10 ₪) 72%
 גבע (8,968.71 ₪) 17%
 שפל (5,860.36 ₪) 11%

הסטוריית צריכה בקוט"ש

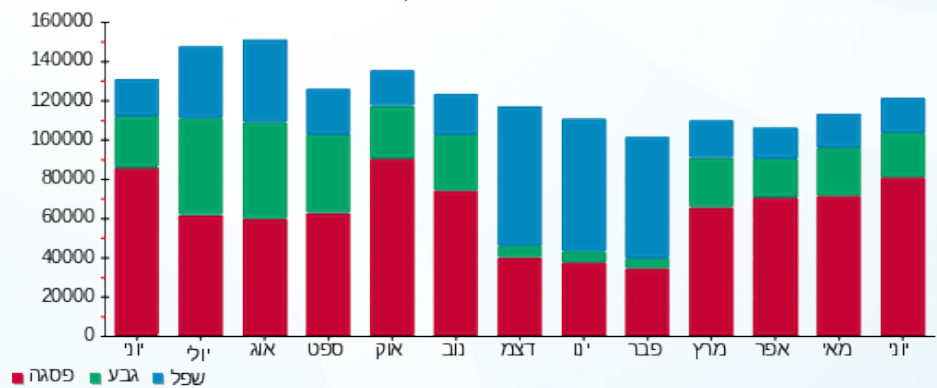



17/07/19 תאריך הפקה:
 30/06/19 תאריך קריאה נוכחית:
 01/06/19 תאריך קריאה קודמת:

שם דייר: לוח דיירים EE5-3
 שם אתר: קניון אבנת

לקוח/ה נכבד/ה, אנו מתכבדים להגיש את חישוב צריכת החשמל לתקופה 01/06/19 - 30/06/19:

לוח דיירים 1 - (0x0)16224906 - EE5-3

| סוג תעריף | סוג צריכה | קריאה קודמת | קריאה נוכחית | סה"כ צריכה בקוט"ש | מחיר לקוט"ש בא"ג | סה"כ לתשלום |
|--------------------------|-----------|-------------|--------------|-------------------|------------------|-------------|
| פרטי חשבון עבור תאריכים: | | | | | | |
| 777 | פסגה | 01/06/19 | 30/06/19 | 32,628.00 | 47.67 | 15,553.77 ₪ |
| 778 | גבע | 231,157.20 | 240,218.40 | 9,061.20 | 39.50 | 3,579.17 ₪ |
| 779 | שפל | 241,339.20 | 244,435.20 | 3,096.00 | 32.70 | 1,012.39 ₪ |

סה"כ לדייר:

| פסגה | גבע | שפל | סה"כ | שיא ביקוש |
|-------------|------------|------------|-------------|-----------|
| 32,628.00 | 9,061.20 | 3,096.00 | 44,785.20 | 178.98 |
| 15,553.77 ₪ | 3,579.17 ₪ | 1,012.39 ₪ | 20,145.33 ₪ | |

סה"כ צריכה

סה"כ לתשלום

| | | |
|-------------|----------------------------------|--------------|
| 195.61 ₪ | תשלום קבוע | |
| 0.00 ₪ | תשלום עבור גודל חיבור בKVA (0x0) | |
| 20,340.94 ₪ | סה"כ לתשלום | לא כולל מע"מ |

התפלגות חיוב בש"ח לפי תעו"ז

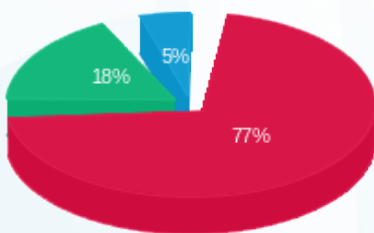

פסגה (15,553.77 ₪) 77%
 גבע (3,579.17 ₪) 18%
 שפל (1,012.39 ₪) 5%

הסטוריית צריכה בקוט"ש

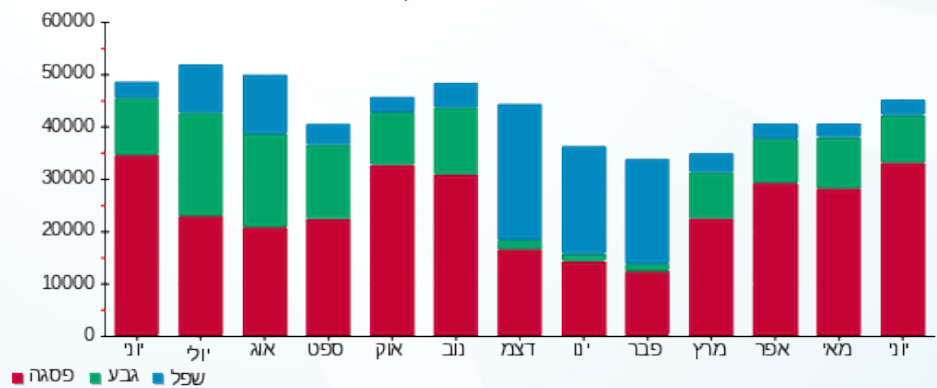



17/07/19

תאריך הפקה:

שם דייר: לוח דיירים EE5-5

30/06/19

תאריך קריאה נוכחית:

שם אתר: קניון אבנת

01/06/19

תאריך קריאה קודמת:

לקוח/ה נכבד/ה, אנו מתכבדים להגיש את חישוב צריכת החשמל לתקופה 01/06/19 - 30/06/19:

לוח דיירים 4 - (0x0)16224906 - EE5-5

| סה"כ לתשלום | מחיר לקוט"ש בא"ג | סה"כ צריכה בקוט"ש | קריאה נוכחית | קריאה קודמת | סוג צריכה | סוג תעריף |
|-------------|------------------|-------------------|--------------|-------------|-----------|--------------------------|
| | | | 30/06/19 | 01/06/19 | | פרטי חשבון עבור תאריכים: |
| 2,602.54 ₪ | 47.67 | 5,459.50 | 99,400.50 | 93,941.00 | פסגה | 777 |
| 660.80 ₪ | 39.50 | 1,672.90 | 40,841.00 | 39,168.10 | גבע | 778 |
| 486.84 ₪ | 32.70 | 1,488.80 | 63,105.90 | 61,617.10 | שפל | 779 |

סה"כ לדייר:

| שיא ביקוש | סה"כ | שפל | גבע | פסגה |
|-----------|------------|----------|----------|------------|
| 25.59 | 8,621.20 | 1,488.80 | 1,672.90 | 5,459.50 |
| | 3,750.18 ₪ | 486.84 ₪ | 660.80 ₪ | 2,602.54 ₪ |

סה"כ צריכה

סה"כ לתשלום

| | | |
|------------|-----------------------------------------|---------------------|
| 195.61 ₪ | תשלום קבוע | |
| 0.00 ₪ | תשלום עבור גודל חיבור בKVA (0x0) | |
| 3,945.79 ₪ | סה"כ לתשלום | לא כולל מע"מ |

התפלגות חיוב בש"ח לפי תעו"ז

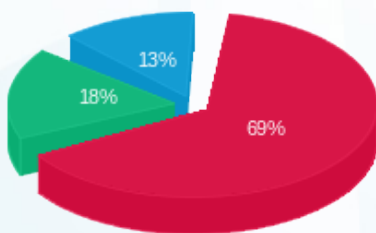

- פסגה (2,602.54 ₪)
- גבע (660.80 ₪)
- שפל (486.84 ₪)

הסטוריית צריכה בקוט"ש

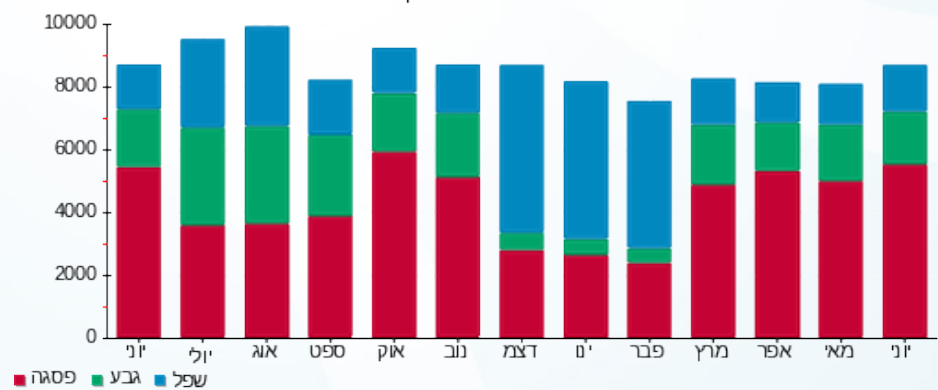

17/07/19 תאריך הפקה:
 30/06/19 תאריך קריאה נוכחית:
 01/06/19 תאריך קריאה קודמת:

שם דייר: לוח חיוני
 שם אתר: קניון אבנת

לקוח/ה נכבד/ה, אנו מתכבדים להגיש את חישוב צריכת החשמל לתקופה 01/06/19 - 30/06/19:

לוח חיוני - 1 - 00025463 (0x0)

| סוג תעריף | סוג צריכה | קריאה קודמת | קריאה נוכחית | סה"כ צריכה בקוט"ש | מחיר לקוט"ש בא"ג | סה"כ לתשלום |
|-----------|-----------|--------------|--------------|--------------------------|------------------|-------------|
| | | 01/06/19 | 30/06/19 | פרטי חשבון עבור תאריכים: | | |
| 777 | פסגה | 1,909,482.84 | 1,935,811.59 | 26,328.75 | 47.67 | 12,550.92 ₪ |
| 778 | גבע | 965,803.63 | 976,068.97 | 10,265.34 | 39.50 | 4,054.81 ₪ |
| 779 | שפל | 1,389,194.48 | 1,406,479.06 | 17,284.58 | 32.70 | 5,652.06 ₪ |

סה"כ לדייר:

| פסגה | גבע | שפל | סה"כ | שיא ביקוש |
|-------------|------------|------------|-------------|-----------|
| 26,328.75 | 10,265.34 | 17,284.58 | 53,878.67 | 111.02 |
| 12,550.92 ₪ | 4,054.81 ₪ | 5,652.06 ₪ | 22,257.78 ₪ | |

סה"כ צריכה
 סה"כ לתשלום

| | | |
|-------------|----------------------------------|--------------|
| 0.00 ₪ | תשלום קבוע | |
| 0.00 ₪ | תשלום עבור גודל חיבור בKVA (0x0) | |
| 22,257.78 ₪ | סה"כ לתשלום | לא כולל מע"מ |

התפלגות חיוב בש"ח לפי תע"ז

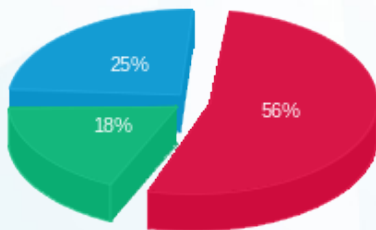

פסגה (12,550.92 ₪) 18%
 גבע (4,054.81 ₪) 25%
 שפל (5,652.06 ₪) 56%

הסטוריית צריכה בקוט"ש

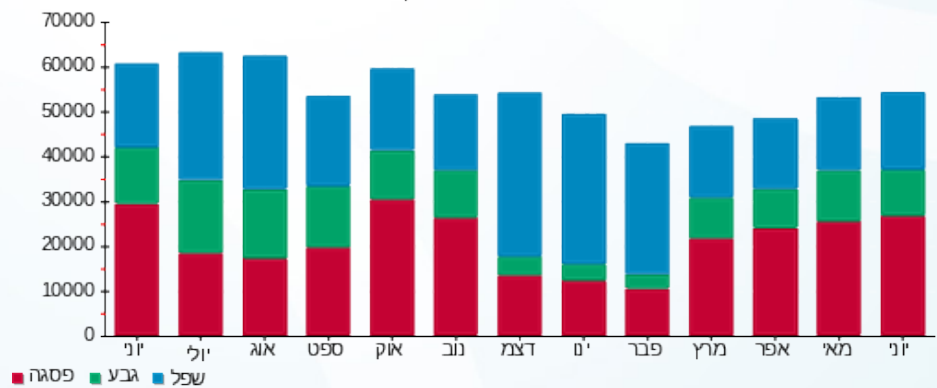



17/07/19 תאריך הפקה:
 30/06/19 תאריך קריאה נוכחית:
 01/06/19 תאריך קריאה קודמת:

שם דייר: לוח חיוני 1
 שם אתר: קניון אבנת

לקוח/ה נכבד/ה, אנו מתכבדים להגיש את חישוב צריכת החשמל לתקופה 01/06/19 - 30/06/19:

לוח חיוני 1 - 4 - 15129205 (0x0)

| סוג תעריף | סוג צריכה | קריאה קודמת | קריאה נוכחית | סה"כ צריכה בקוט"ש | מחיר לקוט"ש בא"ג | סה"כ לתשלום |
|-----------|-----------|-------------|--------------|--------------------------|------------------|-------------|
| | | 01/06/19 | 30/06/19 | פרטי חשבון עבור תאריכים: | | |
| 777 | פסגה | 629,601.28 | 645,273.60 | 15,672.32 | 47.67 | 7,470.99 ₪ |
| 778 | גבע | 272,934.40 | 278,150.40 | 5,216.00 | 39.50 | 2,060.32 ₪ |
| 779 | שפל | 706,647.04 | 716,088.32 | 9,441.28 | 32.70 | 3,087.30 ₪ |

סה"כ לדייר:

| פסגה | גבע | שפל | סה"כ | שיא ביקוש |
|------------|------------|------------|-------------|-----------|
| 15,672.32 | 5,216.00 | 9,441.28 | 30,329.60 | 119.19 |
| 7,470.99 ₪ | 2,060.32 ₪ | 3,087.30 ₪ | 12,618.61 ₪ | |

סה"כ צריכה
 סה"כ לתשלום

| | | |
|-------------|----------------------------------|--------------|
| 195.61 ₪ | תשלום קבוע | |
| 0.00 ₪ | תשלום עבור גודל חיבור בKVA (0x0) | |
| 12,814.22 ₪ | סה"כ לתשלום | לא כולל מע"מ |

התפלגות חיוב בש"ח לפי תע"ז

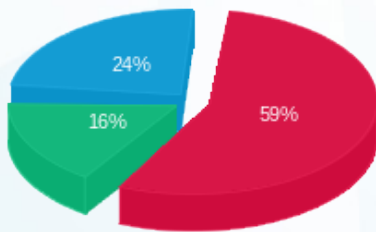

■ פסגה (7,470.99 ₪)
 ■ גבע (2,060.32 ₪)
 ■ שפל (3,087.30 ₪)

הסטוריית צריכה בקוט"ש

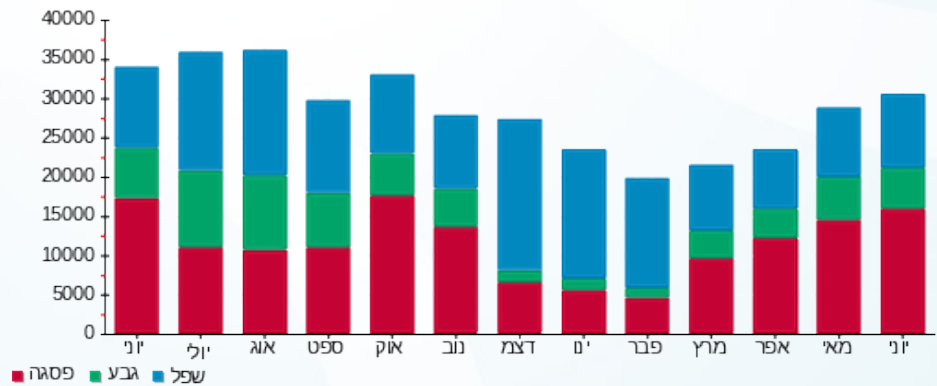



17/07/19

תאריך הפקה:

שם דייר: לוח חניון EN1

30/06/19

תאריך קריאה נוכחית:

שם אתר: קניון אבנת

01/06/19

תאריך קריאה קודמת:

לקוח/ה נכבד/ה, אנו מתכבדים להגיש את חישוב צריכת החשמל לתקופה 01/06/19 - 30/06/19:

לוח חניון 4 - (0x0)14155701 - EN1

| סה"כ לתשלום | מחיר לקוט"ש בא"ג | סה"כ צריכה בקוט"ש | קריאה נוכחית | קריאה קודמת | סוג צריכה | סוג תעריף |
|-------------|------------------|-------------------|--------------|-------------|-----------|--------------------------|
| | | | 30/06/19 | 01/06/19 | | פרטי חשבון עבור תאריכים: |
| ₪ 542.87 | 47.67 | 1,138.80 | 19,270.60 | 18,131.80 | פסגה | 777 |
| ₪ 215.95 | 39.50 | 546.70 | 11,274.70 | 10,728.00 | גבע | 778 |
| ₪ 442.63 | 32.70 | 1,353.60 | 27,895.30 | 26,541.70 | שפל | 779 |

סה"כ לדייר:

| שיא ביקוש | סה"כ | שפל | גבע | פסגה |
|-----------|------------|----------|----------|----------|
| 66.55 | 3,039.10 | 1,353.60 | 546.70 | 1,138.80 |
| | ₪ 1,201.44 | ₪ 442.63 | ₪ 215.95 | ₪ 542.87 |

סה"כ צריכה

סה"כ לתשלום

| | | |
|------------|-----------------------------------------|---------------------|
| ₪ 195.61 | תשלום קבוע | |
| ₪ 0.00 | תשלום עבור גודל חיבור בKVA (0x0) | |
| ₪ 1,397.05 | סה"כ לתשלום | לא כולל מע"מ |

התפלגות חיוב בש"ח לפי תעו"ז

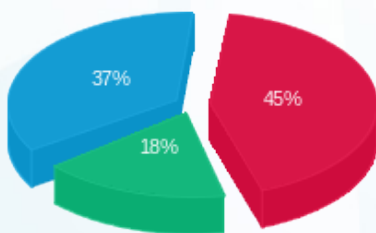

- פסגה (₪ 542.87)
- גבע (₪ 215.95)
- שפל (₪ 442.63)

הסטוריית צריכה בקוט"ש

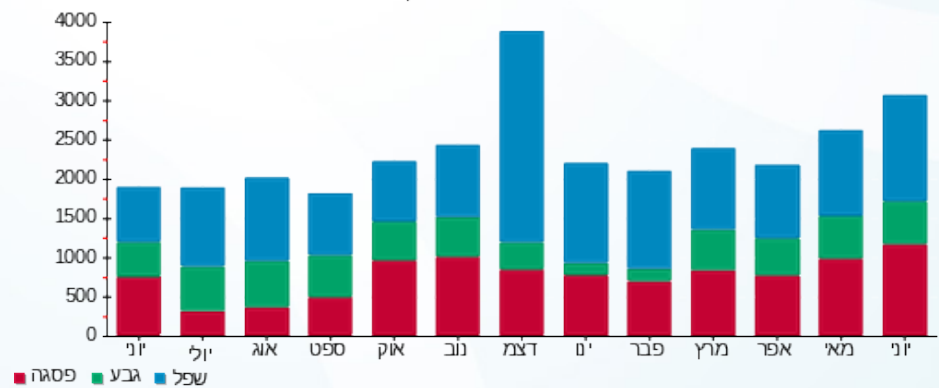



17/07/19 תאריך הפקה:
 30/06/19 תאריך קריאה נוכחית:
 01/06/19 תאריך קריאה קודמת:

שם דייר: לוח חניון EPN1 F625
 שם אתר: קניון אבנת

לקוח/ה נכבד/ה, אנו מתכבדים להגיש את חישוב צריכת החשמל לתקופה 01/06/19 - 30/06/19:

לוח חניון 3 - EPN1 F625 - (0x0)16092245

| סה"כ לתשלום | מחיר לקוט"ש בא"ג | סה"כ צריכה בקוט"ש | קריאה נוכחית | קריאה קודמת | סוג צריכה | סוג תעריף |
|-------------|------------------|-------------------|--------------|-------------|-----------|--------------------------|
| | | | 30/06/19 | 01/06/19 | | פרטי חשבון עבור תאריכים: |
| 1,218.25 ₪ | 47.67 | 2,555.60 | 50,172.00 | 47,616.40 | פסגה | 777 |
| 601.03 ₪ | 39.50 | 1,521.60 | 30,348.00 | 28,826.40 | גבע | 778 |
| 1,025.41 ₪ | 32.70 | 3,135.80 | 141,868.20 | 138,732.40 | שפל | 779 |

סה"כ לדיר:

| שיא ביקוש | סה"כ | שפל | גבע | פסגה |
|-----------|------------|------------|----------|------------|
| 20.75 | 7,213.00 | 3,135.80 | 1,521.60 | 2,555.60 |
| | 2,844.69 ₪ | 1,025.41 ₪ | 601.03 ₪ | 1,218.25 ₪ |

סה"כ צריכה
 סה"כ לתשלום

| | | |
|------------|-----------------------------------------|---------------------|
| 195.61 ₪ | תשלום קבוע | |
| 0.00 ₪ | תשלום עבור גודל חיבור בKVA (0x0) | |
| 3,040.30 ₪ | סה"כ לתשלום | לא כולל מע"מ |

התפלגות חיוב בש"ח לפי תע"ז

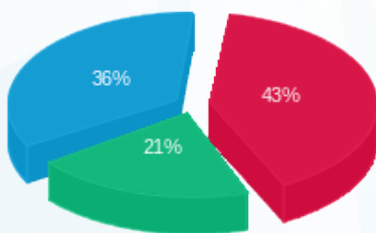

■ פסגה (1,218.25 ₪)
 ■ גבע (601.03 ₪)
 ■ שפל (1,025.41 ₪)

הסטוריית צריכה בקוט"ש

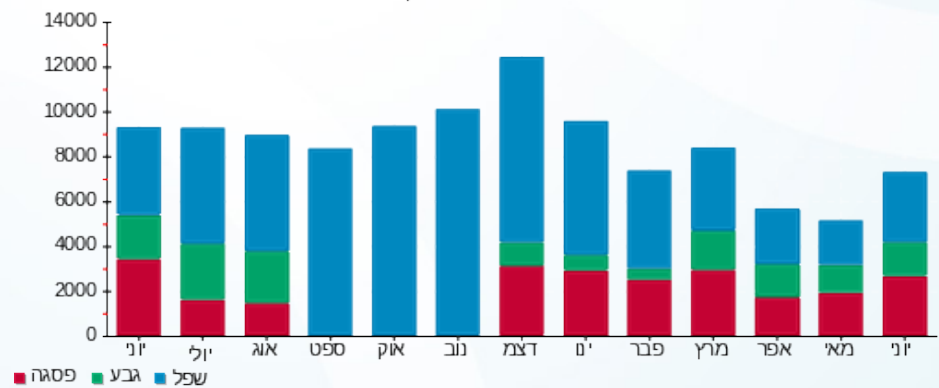

17/07/19 תאריך הפקה:
 30/06/19 תאריך קריאה נוכחית:
 01/06/19 תאריך קריאה קודמת:

שם דייר: לוח יטאות
 שם אתר: קניון אבנת

לקוח/ה נכבד/ה, אנו מתכבדים להגיש את חישוב צריכת החשמל לתקופה 01/06/19 - 30/06/19:

לוח יטאות - 14 - 15129205(0x0)

| סה"כ לתשלום | מחיר לקוט"ש בא"ג | סה"כ צריכה בקוט"ש | קריאה נוכחית | קריאה קודמת | סוג צריכה | סוג תעריף |
|-------------|------------------|-------------------|--------------|-------------|-----------|--------------------------|
| | | | 30/06/19 | 01/06/19 | | פרטי חשבון עבור תאריכים: |
| 1,308.83 ₪ | 47.67 | 2,745.60 | 36,923.40 | 34,177.80 | פסגה | 777 |
| 326.74 ₪ | 39.50 | 827.20 | 18,437.40 | 17,610.20 | גבע | 778 |
| 188.68 ₪ | 32.70 | 577.00 | 13,608.20 | 13,031.20 | שפל | 779 |

סה"כ לדייר:

| שיא ביקוש | סה"כ | שפל | גבע | פסגה |
|-----------|------------|----------|----------|------------|
| 20.54 | 4,149.80 | 577.00 | 827.20 | 2,745.60 |
| | 1,824.25 ₪ | 188.68 ₪ | 326.74 ₪ | 1,308.83 ₪ |

סה"כ צריכה
 סה"כ לתשלום

| | | |
|------------|-----------------------------------------|---------------------|
| 195.61 ₪ | תשלום קבוע | |
| 0.00 ₪ | תשלום עבור גודל חיבור בKVA (0x0) | |
| 2,019.86 ₪ | סה"כ לתשלום | לא כולל מע"מ |

התפלגות חיוב בש"ח לפי תעו"ז

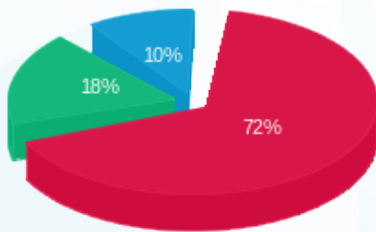

■ פסגה (1,308.83 ₪)
 ■ גבע (326.74 ₪)
 ■ שפל (188.68 ₪)

הסטוריית צריכה בקוט"ש

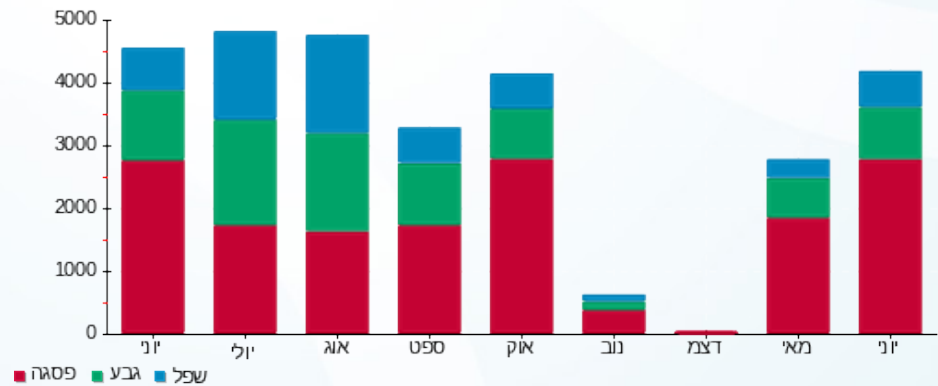

17/07/19 תאריך הפקה:
 30/06/19 תאריך קריאה נוכחי:
 01/06/19 תאריך קריאה קודמת:

שם דייר: לוח מא
 שם אתר: קניון אבנת

לקוח/ה נכבד/ה, אנו מתכבדים להגיש את חישוב צריכת החשמל לתקופה 01/06/19 - 30/06/19:

לוח מא - 11 - 15129217(0x0)

| סוג תעריף | סוג צריכה | קריאה קודמת | קריאה נוכחית | סה"כ צריכה בקוט"ש | מחיר לקוט"ש בא"ג | סה"כ לתשלום |
|--------------------------|-----------|-------------|--------------|-------------------|------------------|-------------|
| פרטי חשבון עבור תאריכים: | | | | | | |
| 777 | פסגה | 01/06/19 | 30/06/19 | 0.30 | 47.67 | 14.00 ₪ |
| 778 | גבע | 8.10 | 8.10 | 0.00 | 39.50 | 0.00 ₪ |
| 779 | שפל | 12.30 | 12.30 | 0.00 | 32.70 | 0.00 ₪ |

סה"כ לדייר:

| פסגה | גבע | שפל | סה"כ | שיא ביקוש |
|---------|--------|--------|---------|-----------|
| 0.30 | 0.00 | 0.00 | 0.30 | 1.46 |
| 14.00 ₪ | 0.00 ₪ | 0.00 ₪ | 14.00 ₪ | |

סה"כ צריכה
 סה"כ לתשלום

| | | |
|----------|-----------------------------------------|---------------------|
| 195.61 ₪ | תשלום קבוע | |
| 0.00 ₪ | תשלום עבור גודל חיבור בKVA (0x0) | |
| 195.75 ₪ | סה"כ לתשלום | לא כולל מע"מ |

התפלגות חיוב בש"ח לפי תע"ז



פסגה (14.00 ₪)
 גבע (0.00 ₪)
 שפל (0.00 ₪)

הסטוריית צריכה בקוט"ש

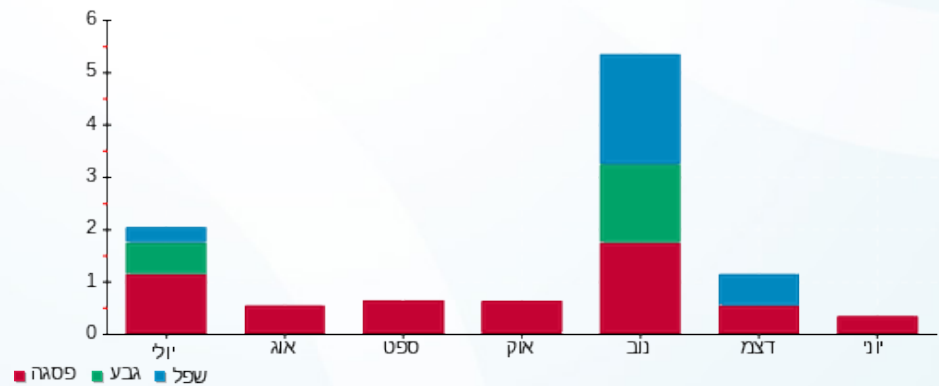

17/07/19 תאריך הפקה:
 30/06/19 תאריך קריאה נוכחית:
 01/06/19 תאריך קריאה קודמת:

שם דייר: לוח מא EP11
 שם אתר: קניון אבנת

לקוח/ה נכבד/ה, אנו מתכבדים להגיש את חישוב צריכת החשמל לתקופה 01/06/19 - 30/06/19:

לוח מא 8 - (0x0)15129217 - EP11

| סוג תעריף | סוג צריכה | קריאה קודמת | קריאה נוכחית | סה"כ צריכה בקוט"ש | מחיר לקוט"ש בא"ג | סה"כ לתשלום |
|-----------|-----------|-------------|--------------|--------------------------|------------------|-------------|
| | | 01/06/19 | 30/06/19 | פרטי חשבון עבור תאריכים: | | |
| 777 | פסגה | 27,161.60 | 28,066.00 | 904.40 | 47.67 | 431.13 ₪ |
| 778 | גבע | 10,389.00 | 10,674.20 | 285.20 | 39.50 | 112.65 ₪ |
| 779 | שפל | 15,900.40 | 16,149.00 | 248.60 | 32.70 | 81.29 ₪ |

סה"כ לדייר:

| פסגה | גבע | שפל | סה"כ | שיא ביקוש |
|----------|----------|---------|----------|-----------|
| 904.40 | 285.20 | 248.60 | 1,438.20 | 3.52 |
| 431.13 ₪ | 112.65 ₪ | 81.29 ₪ | 625.07 ₪ | |

סה"כ צריכה
 סה"כ לתשלום

| | | |
|----------|-----------------------------------------|---------------------|
| 195.61 ₪ | תשלום קבוע | |
| 0.00 ₪ | תשלום עבור גודל חיבור בKVA (0x0) | |
| 820.68 ₪ | סה"כ לתשלום | לא כולל מע"מ |

התפלגות חיוב בש"ח לפי תעו"ז

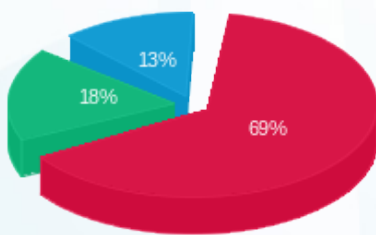

פסגה (431.13 ₪) 69%
 גבע (112.65 ₪) 18%
 שפל (81.29 ₪) 13%

הסטוריית צריכה בקוט"ש

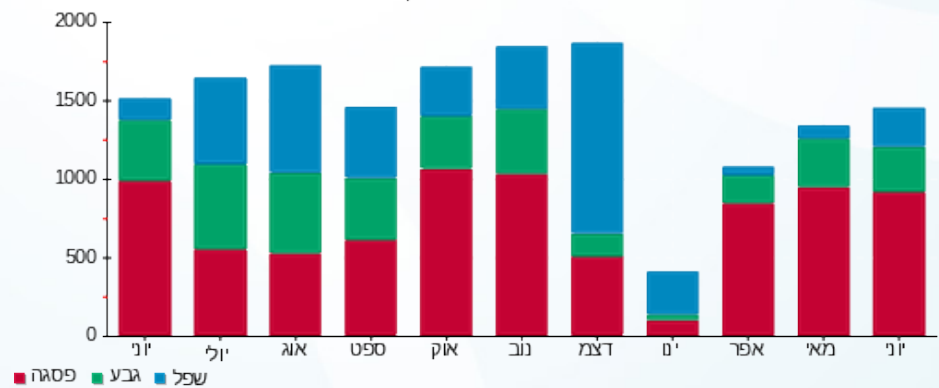



17/07/19 תאריך הפקה:
 30/06/19 תאריך קריאה נוכחית:
 01/06/19 תאריך קריאה קודמת:

שם דייר: לוח מא EP31
 שם אתר: קניון אבנת

לקוח/ה נכבד/ה, אנו מתכבדים להגיש את חישוב צריכת החשמל לתקופה 01/06/19 - 30/06/19:

לוח מא 1 - (0x0)15129217 - EP31

| סה"כ לתשלום | מחיר לקוט"ש בא"ג | סה"כ צריכה בקוט"ש | קריאה נוכחית | קריאה קודמת | סוג צריכה | סוג תעריף |
|-------------|------------------|-------------------|--------------|-------------|-----------|--------------------------|
| | | | 30/06/19 | 01/06/19 | | פרטי חשבון עבור תאריכים: |
| ₪ 5.46 | 47.67 | 11.45 | 11,737.35 | 11,725.90 | פסגה | 777 |
| ₪ 1.32 | 39.50 | 3.35 | 5,247.65 | 5,244.30 | גבע | 778 |
| ₪ 4.51 | 32.70 | 13.80 | 20,747.60 | 20,733.80 | שפל | 779 |

סה"כ לדייר:

| שיא ביקוש | סה"כ | שפל | גבע | פסגה |
|-----------|---------|--------|--------|--------|
| 1.73 | 28.60 | 13.80 | 3.35 | 11.45 |
| | ₪ 11.29 | ₪ 4.51 | ₪ 1.32 | ₪ 5.46 |

סה"כ צריכה
 סה"כ לתשלום

| | | |
|----------|-----------------------------------------|---------------------|
| ₪ 195.61 | תשלום קבוע | |
| ₪ 0.00 | תשלום עבור גודל חיבור בKVA (0x0) | |
| ₪ 206.90 | סה"כ לתשלום | לא כולל מע"מ |

התפלגות חיוב בש"ח לפי תעו"ז

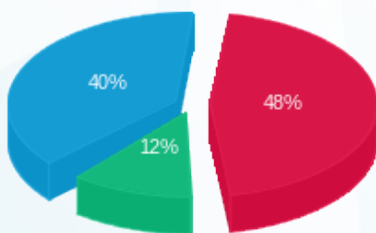

פסגה (₪ 5.46)
 גבע (₪ 1.32)
 שפל (₪ 4.51)

הסטוריית צריכה בקוט"ש

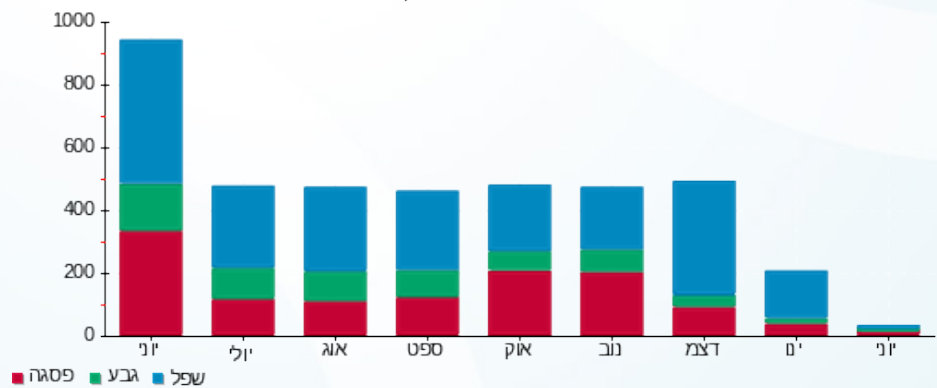



17/07/19 תאריך הפקה:
 30/06/19 תאריך קריאה נוכחית:
 01/06/19 תאריך קריאה קודמת:

שם דייר: לוח מפוחים אויר צח
 שם אתר: קניון אבנת

לקוח/ה נכבד/ה, אנו מתכבדים להגיש את חישוב צריכת החשמל לתקופה 01/06/19 - 30/06/19:

לוח מפוחים אויר צח - 14 - 15129217(0x0)

| סוג תעריף | סוג צריכה | קריאה קודמת | קריאה נוכחית | סה"כ צריכה בקוט"ש | מחיר לקוט"ש בא"ג | סה"כ לתשלום |
|--------------------------|-----------|-------------|--------------|-------------------|------------------|-------------|
| פרטי חשבון עבור תאריכים: | | | | | | |
| 777 | פסגה | 01/06/19 | 30/06/19 | 379.50 | 47.67 | 180.91 ₪ |
| 778 | גבע | 9,069.15 | 9,195.00 | 125.85 | 39.50 | 49.71 ₪ |
| 779 | שפל | 13,146.40 | 13,208.15 | 61.75 | 32.70 | 20.19 ₪ |

סה"כ לדייר:

| פסגה | גבע | שפל | סה"כ | שיא ביקוש |
|----------|---------|---------|----------|-----------|
| 379.50 | 125.85 | 61.75 | 567.10 | 3.92 |
| 180.91 ₪ | 49.71 ₪ | 20.19 ₪ | 250.81 ₪ | |

סה"כ צריכה
 סה"כ לתשלום

| | | |
|----------|----------------------------------|--------------|
| 195.61 ₪ | תשלום קבוע | |
| 0.00 ₪ | תשלום עבור גודל חיבור בKVA (0x0) | |
| 446.42 ₪ | סה"כ לתשלום | לא כולל מע"מ |

התפלגות חיוב בש"ח לפי תעו"ז

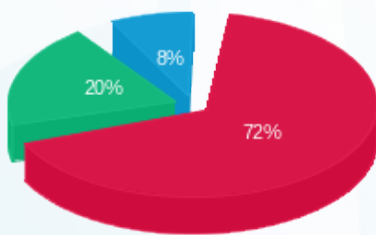

פסגה (180.91 ₪) 72%
 גבע (49.71 ₪) 20%
 שפל (20.19 ₪) 8%

הסטוריית צריכה בקוט"ש

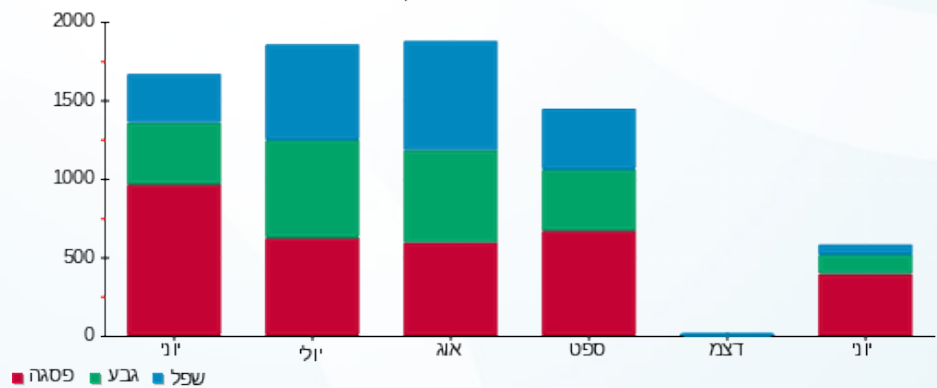

17/07/19 תאריך הפקה:
 30/06/19 תאריך קריאה נוכחית:
 01/06/19 תאריך קריאה קודמת:

שם דייר: לוח משאבות
 שם אתר: קניון אבנת

לקוח/ה נכבד/ה, אנו מתכבדים להגיש את חישוב צריכת החשמל לתקופה 01/06/19 - 30/06/19:

לוח משאבות - 5 - 16226471(0x0)

| סוג תעריף | סוג צריכה | קריאה קודמת | קריאה נוכחית | סה"כ צריכה בקוט"ש | מחיר לקוט"ש בא"ג | סה"כ לתשלום |
|-----------|-----------|-------------|--------------|--------------------------|------------------|-------------|
| | | 01/06/19 | 30/06/19 | פרטי חשבון עבור תאריכים: | | |
| 777 | פסגה | 309,656.00 | 335,982.40 | 26,326.40 | 47.67 | 12,549.79 ₪ |
| 778 | גבע | 150,340.80 | 160,643.20 | 10,302.40 | 39.50 | 4,069.45 ₪ |
| 779 | שפל | 203,911.20 | 210,244.80 | 6,333.60 | 32.70 | 2,071.09 ₪ |

סה"כ לדייר:

| פסגה | גבע | שפל | סה"כ | שיא ביקוש |
|-------------|------------|------------|-------------|-----------|
| 26,326.40 | 10,302.40 | 6,333.60 | 42,962.40 | 107.06 |
| 12,549.79 ₪ | 4,069.45 ₪ | 2,071.09 ₪ | 18,690.33 ₪ | |

סה"כ צריכה
 סה"כ לתשלום

| | | |
|-------------|----------------------------------|--------------|
| 195.61 ₪ | תשלום קבוע | |
| 0.00 ₪ | תשלום עבור גודל חיבור בKVA (0x0) | |
| 18,885.94 ₪ | סה"כ לתשלום | לא כולל מע"מ |

התפלגות חיוב בש"ח לפי תעו"ז

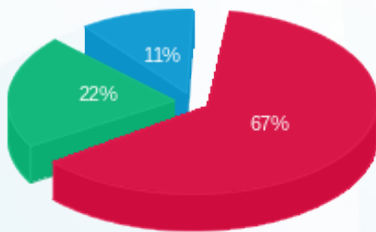

פסגה (12,549.79 ₪) 67%
 גבע (4,069.45 ₪) 22%
 שפל (2,071.09 ₪) 11%

הסטוריית צריכה בקוט"ש

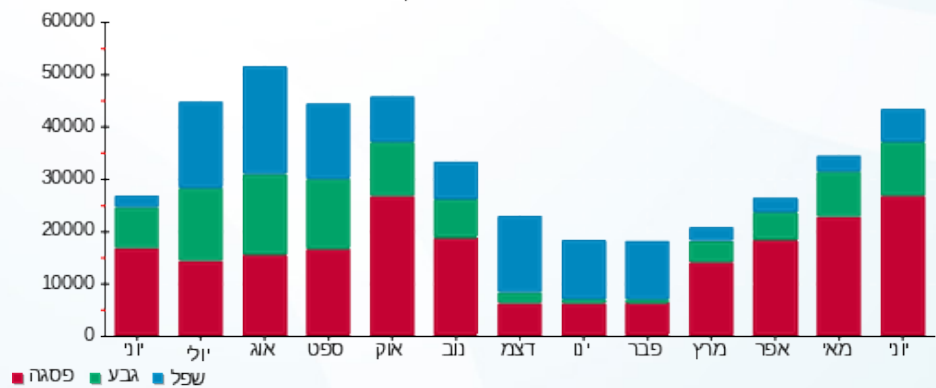



17/07/19

תאריך הפקדה:

שם דייר: לוח ציבורי E-7

30/06/19

תאריך קריאה נוכחית:

שם אתר: קניון אבנת

01/06/19

תאריך קריאה קודמת:

לקוח/ה נכבד/ה, אנו מתכבדים להגיש את חישוב צריכת החשמל לתקופה 01/06/19 - 30/06/19:

לוח ציבורי E-7 - 11 - 15129205 (0x0)

| סה"כ לתשלום | מחיר לקוט"ש בא"ג | סה"כ צריכה בקוט"ש | קריאה נוכחית | קריאה קודמת | סוג צריכה | סוג תעריף |
|-------------|------------------|-------------------|--------------|-------------|-----------|--------------------------|
| | | | 30/06/19 | 01/06/19 | | פרטי חשבון עבור תאריכים: |
| 1,033.06 ₪ | 47.67 | 2,167.10 | 110,842.10 | 108,675.00 | פסגה | 777 |
| 379.99 ₪ | 39.50 | 962.00 | 46,406.70 | 45,444.70 | גבע | 778 |
| 447.24 ₪ | 32.70 | 1,367.70 | 102,148.60 | 100,780.90 | שפל | 779 |

סה"כ לדייר:

| שיא ביקוש | סה"כ | שפל | גבע | פסגה |
|-----------|------------|----------|----------|------------|
| 20.63 | 4,496.80 | 1,367.70 | 962.00 | 2,167.10 |
| | 1,860.28 ₪ | 447.24 ₪ | 379.99 ₪ | 1,033.06 ₪ |

סה"כ צריכה

סה"כ לתשלום

| | | |
|------------|-----------------------------------------|---------------------|
| 195.61 ₪ | תשלום קבוע | |
| 0.00 ₪ | תשלום עבור גודל חיבור בKVA (0x0) | |
| 2,055.89 ₪ | סה"כ לתשלום | לא כולל מע"מ |

התפלגות חיוב בש"ח לפי תע"ז

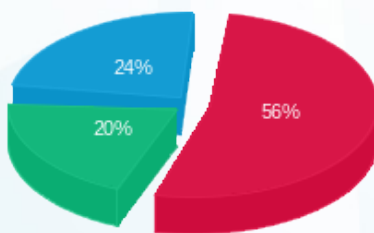

- פסגה (1,033.06 ₪) - 20%
- גבע (379.99 ₪) - 24%
- שפל (447.24 ₪) - 56%

הסטוריית צריכה בקוט"ש

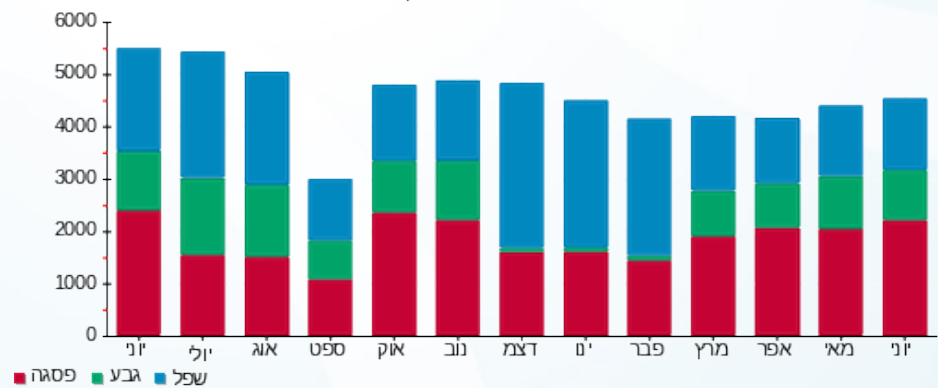



17/07/19

תאריך הפקדה:

שם דייר: לוח ציבורי E 2/1

30/06/19

תאריך קריאה נוכחית:

שם אתר: קניון אבנת

01/06/19

תאריך קריאה קודמת:

לקוח/ה נכבד/ה, אנו מתכבדים להגיש את חישוב צריכת החשמל לתקופה 01/06/19 - 30/06/19:

לוח ציבורי E 2/1 - 7 - 15129205(0x0)

| סוג תעריף | סוג צריכה | קריאה קודמת | קריאה נוכחית | סה"כ צריכה בקוט"ש | מחיר לקוט"ש בא"ג | סה"כ לתשלום |
|--------------------------|-----------|-------------|--------------|-------------------|------------------|-------------|
| פרטי חשבון עבור תאריכים: | | | | | | |
| | | 01/06/19 | 30/06/19 | | | |
| 777 | פסגה | 251,771.10 | 260,054.00 | 8,282.90 | 47.67 | 3,948.46 ₪ |
| 778 | גבע | 117,536.30 | 120,706.80 | 3,170.50 | 39.50 | 1,252.35 ₪ |
| 779 | שפל | 406,084.70 | 414,811.70 | 8,727.00 | 32.70 | 2,853.73 ₪ |

סה"כ לדייר:

| פסגה | גבע | שפל | סה"כ | שיא ביקוש |
|------------|------------|------------|------------|-----------|
| 8,282.90 | 3,170.50 | 8,727.00 | 20,180.40 | 68.71 |
| ₪ 3,948.46 | ₪ 1,252.35 | ₪ 2,853.73 | ₪ 8,054.53 | |

סה"כ צריכה

סה"כ לתשלום

| | | |
|------------|----------------------------------|--------------|
| 195.61 ₪ | תשלום קבוע | |
| 0.00 ₪ | תשלום עבור גודל חיבור בKVA (0x0) | |
| 8,250.14 ₪ | סה"כ לתשלום | לא כולל מע"מ |

התפלגות חיוב בש"ח לפי תע"ז

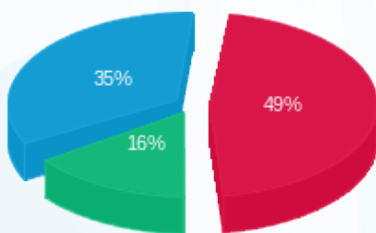

■ פסגה (₪ 3,948.46) 49%
 ■ גבע (₪ 1,252.35) 16%
 ■ שפל (₪ 2,853.73) 35%

הסטוריית צריכה בקוט"ש

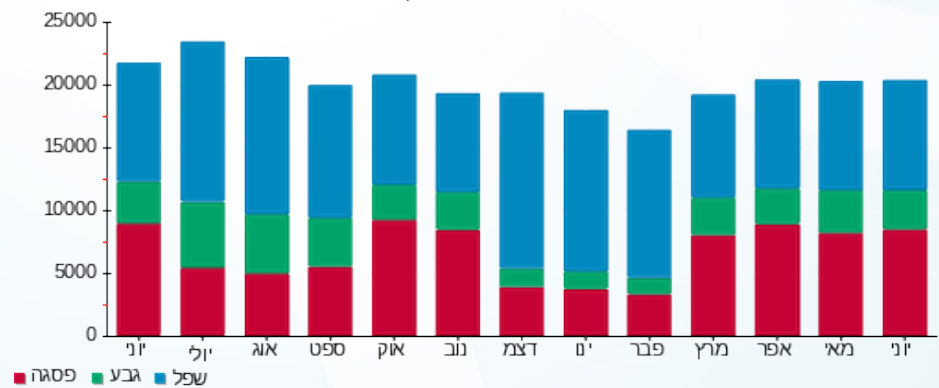



17/07/19 תאריך הפקה:
 30/06/19 תאריך קריאה נוכחית:
 01/06/19 תאריך קריאה קודמת:

שם דייר: לוח ציבורי E 2/3
 שם אתר: קניון אבנת

לקוח/ה נכבד/ה, אנו מתכבדים להגיש את חישוב צריכת החשמל לתקופה 01/06/19 - 30/06/19:

לוח ציבורי E 2/3 - 8 - 15129205(0x0)

| סה"כ לתשלום | מחיר לקוט"ש בא"ג | סה"כ צריכה בקוט"ש | קריאה נוכחית | קריאה קודמת | סוג צריכה | סוג תעריף |
|-------------|------------------|-------------------|--------------|-------------|-----------|--------------------------|
| | | | 30/06/19 | 01/06/19 | | פרטי חשבון עבור תאריכים: |
| ₪ 676.15 | 47.67 | 1,418.40 | 74,564.20 | 73,145.80 | פסגה | 777 |
| ₪ 183.91 | 39.50 | 465.60 | 28,788.80 | 28,323.20 | גבע | 778 |
| ₪ 195.81 | 32.70 | 598.80 | 68,020.20 | 67,421.40 | שפל | 779 |

סה"כ לדייר:

| שיא ביקוש | סה"כ | שפל | גבע | פסגה |
|-----------|------------|----------|----------|----------|
| 12.47 | 2,482.80 | 598.80 | 465.60 | 1,418.40 |
| | ₪ 1,055.87 | ₪ 195.81 | ₪ 183.91 | ₪ 676.15 |

סה"כ צריכה
 סה"כ לתשלום

| | | |
|------------|-----------------------------------------|---------------------|
| ₪ 195.61 | תשלום קבוע | |
| ₪ 0.00 | תשלום עבור גודל חיבור בKVA (0x0) | |
| ₪ 1,251.48 | סה"כ לתשלום | לא כולל מע"מ |

התפלגות חיוב בש"ח לפי תעו"ז

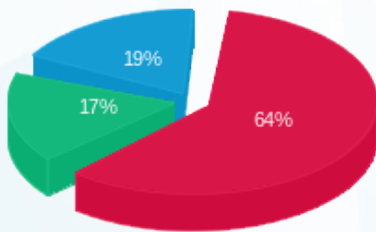

■ פסגה (₪ 676.15)
 ■ גבע (₪ 183.91)
 ■ שפל (₪ 195.81)

הסטוריית צריכה בקוט"ש

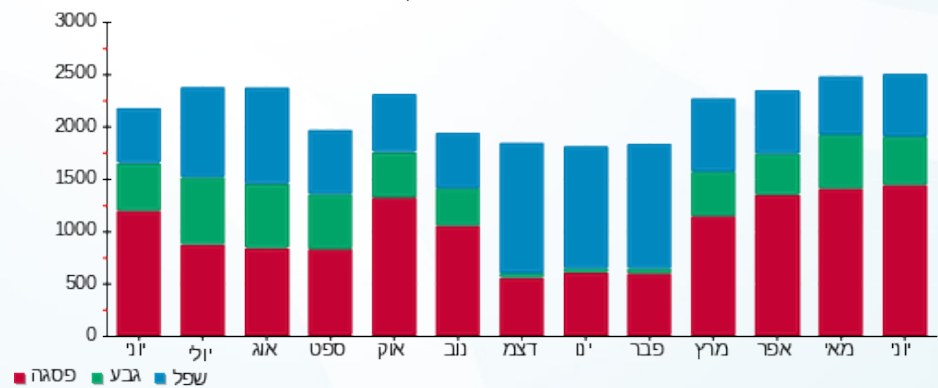

17/07/19 תאריך הפקה:
 30/06/19 תאריך קריאה נוכחית:
 01/06/19 תאריך קריאה קודמת:

שם דייר: לוח ציבורי E 2/5
 שם אתר: קניון אבנת

לקוח/ה נכבד/ה, אנו מתכבדים להגיש את חישוב צריכת החשמל לתקופה 01/06/19 - 30/06/19:

לוח ציבורי E 2/5 - 6 - 15129205 (0x0)

| סוג תעריף | סוג צריכה | קריאה קודמת | קריאה נוכחית | סה"כ צריכה בקוט"ש | מחיר לקוט"ש בא"ג | סה"כ לתשלום |
|--------------------------|-----------|-------------|--------------|-------------------|------------------|-------------|
| פרטי חשבון עבור תאריכים: | | | | | | |
| 777 | פסגה | 01/06/19 | 30/06/19 | 923.80 | 47.67 | 440.38 ₪ |
| 778 | גבע | 28,404.60 | 28,784.00 | 379.40 | 39.50 | 149.86 ₪ |
| 779 | שפל | 59,211.60 | 59,856.00 | 644.40 | 32.70 | 210.72 ₪ |

סה"כ לדייר:

| פסגה | גבע | שפל | סה"כ | שיא ביקוש |
|----------|----------|----------|----------|-----------|
| 923.80 | 379.40 | 644.40 | 1,947.60 | 10.28 |
| 440.38 ₪ | 149.86 ₪ | 210.72 ₪ | 800.96 ₪ | |

סה"כ צריכה
 סה"כ לתשלום

| | | |
|----------|-----------------------------------------|---------------------|
| 195.61 ₪ | תשלום קבוע | |
| 0.00 ₪ | תשלום עבור גודל חיבור בKVA (0x0) | |
| 996.57 ₪ | סה"כ לתשלום | לא כולל מע"מ |

התפלגות חיוב בש"ח לפי תע"ז

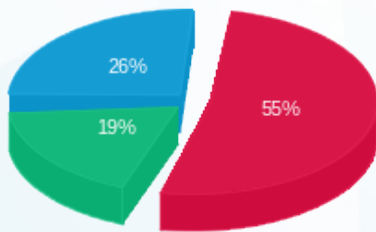

פסגה (440.38 ₪) ■
 גבע (149.86 ₪) ■
 שפל (210.72 ₪) ■

הסטוריית צריכה בקוט"ש

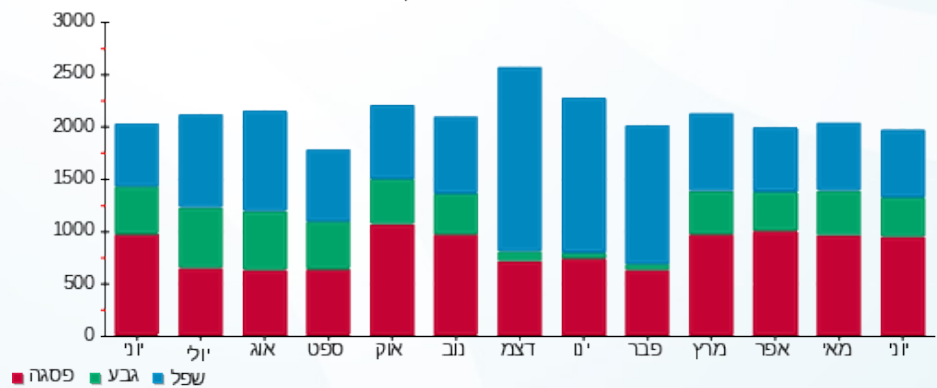

פסגה ■ גבע ■ שפל

17/07/19 תאריך הפקה:
 30/06/19 תאריך קריאה נוכחית:
 01/06/19 תאריך קריאה קודמת:

שם דייר: לוח ציבורי E3-1
 שם אתר: קניון אבנת

לקוח/ה נכבד/ה, אנו מתכבדים להגיש את חישוב צריכת החשמל לתקופה 01/06/19 - 30/06/19:

לוח ציבורי 2 - (0x0)15129217 - E3-1

| סה"כ לתשלום | מחיר לקוט"ש בא"ג | סה"כ צריכה בקוט"ש | קריאה נוכחית | קריאה קודמת | סוג צריכה | סוג תעריף |
|-------------|------------------|-------------------|--------------|-------------|--------------------------|-----------|
| | | | 30/06/19 | 01/06/19 | פרטי חשבון עבור תאריכים: | |
| 0.00 ₪ | 47.67 | 0.00 | 1,602.50 | 1,602.50 | פסגה | 777 |
| 0.00 ₪ | 39.50 | 0.00 | 770.00 | 770.00 | גבע | 778 |
| 0.00 ₪ | 32.70 | 0.00 | 2,443.20 | 2,443.20 | שפל | 779 |

סה"כ לדייר:

| שיא ביקוש | סה"כ | שפל | גבע | פסגה |
|-----------|--------|--------|--------|--------|
| | 0.00 | 0.00 | 0.00 | 0.00 |
| | 0.00 ₪ | 0.00 ₪ | 0.00 ₪ | 0.00 ₪ |

סה"כ צריכה
 סה"כ לתשלום

| | | |
|----------|-----------------------------------|--------------|
| 195.61 ₪ | תשלום קבוע | |
| 0.00 ₪ | תשלום עבור גודל חיבור ב-KVA (0x0) | |
| 195.61 ₪ | סה"כ לתשלום | לא כולל מע"מ |



17/07/19 תאריך הפקה:
 30/06/19 תאריך קריאה נוכחית:
 01/06/19 תאריך קריאה קודמת:

שם דייר: לוח ציבורי E3-3
 שם אתר: קניון אבנת

לקוח/ה נכבד/ה, אנו מתכבדים להגיש את חישוב צריכת החשמל לתקופה 01/06/19 - 30/06/19:

לוח ציבורי 9 - (0x0)15129217 - E3-3

| סה"כ לתשלום | מחיר לקוט"ש בא"ג | סה"כ צריכה בקוט"ש | קריאה נוכחית | קריאה קודמת | סוג צריכה | סוג תעריף |
|-------------|------------------|-------------------|--------------|-------------|-----------|--------------------------|
| | | | 30/06/19 | 01/06/19 | | פרטי חשבון עבור תאריכים: |
| ₪ 319.77 | 47.67 | 670.80 | 59,348.20 | 58,677.40 | פסגה | 777 |
| ₪ 106.41 | 39.50 | 269.40 | 23,535.80 | 23,266.40 | גבע | 778 |
| ₪ 250.68 | 32.70 | 766.60 | 56,217.60 | 55,451.00 | שפל | 779 |

סה"כ לדייר:

| שיא ביקוש | סה"כ | שפל | גבע | פסגה |
|-----------|----------|----------|----------|----------|
| 2.86 | 1,706.80 | 766.60 | 269.40 | 670.80 |
| | ₪ 676.86 | ₪ 250.68 | ₪ 106.41 | ₪ 319.77 |

סה"כ צריכה
 סה"כ לתשלום

| | | |
|----------|-----------------------------------------|---------------------|
| ₪ 195.61 | תשלום קבוע | |
| ₪ 0.00 | תשלום עבור גודל חיבור בKVA (0x0) | |
| ₪ 872.47 | סה"כ לתשלום | לא כולל מע"מ |

התפלגות חיוב בש"ח לפי תע"ז

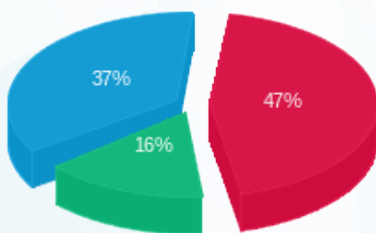

פסגה (₪ 319.77) 47%
 גבע (₪ 106.41) 16%
 שפל (₪ 250.68) 37%

הסטוריית צריכה בקוט"ש

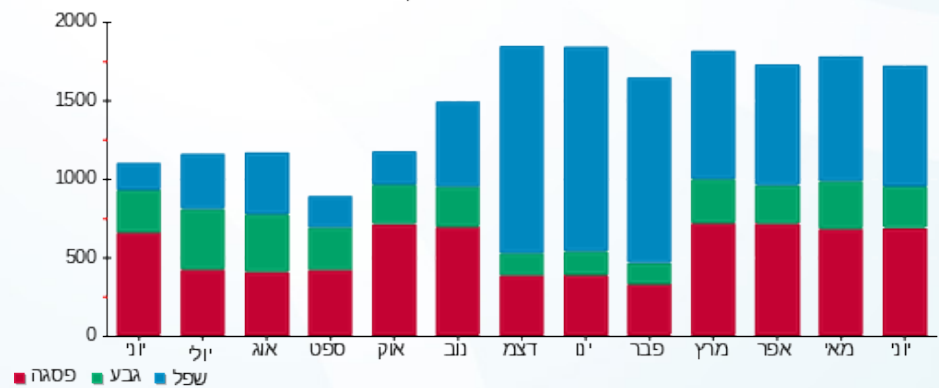

פסגה גבע שפל





17/07/19

תאריך הפקה:

שם דייר: לוח ציבורי E3-5

30/06/19

תאריך קריאה נוכחית:

שם אתר: קניון אבנת

01/06/19

תאריך קריאה קודמת:

לקוח/ה נכבד/ה, אנו מתכבדים להגיש את חישוב צריכת החשמל לתקופה 01/06/19 - 30/06/19:

לוח ציבורי 10 - (0x0)15129217 - E3-5

| סה"כ לתשלום | מחיר לקוט"ש בא"ג | סה"כ צריכה בקוט"ש | קריאה נוכחית | קריאה קודמת | סוג צריכה | סוג תעריף |
|-------------|------------------|-------------------|--------------|-------------|-----------|--------------------------|
| | | | 30/06/19 | 01/06/19 | | פרטי חשבון עבור תאריכים: |
| ₪ 502.63 | 47.67 | 1,054.40 | 49,884.60 | 48,830.20 | פסגה | 777 |
| ₪ 215.91 | 39.50 | 546.60 | 23,291.20 | 22,744.60 | גבע | 778 |
| ₪ 350.74 | 32.70 | 1,072.60 | 46,580.40 | 45,507.80 | שפל | 779 |

סה"כ לדייר:

| שיא ביקוש | סה"כ | שפל | גבע | פסגה |
|-----------|------------|----------|----------|----------|
| 11.58 | 2,673.60 | 1,072.60 | 546.60 | 1,054.40 |
| | ₪ 1,069.28 | ₪ 350.74 | ₪ 215.91 | ₪ 502.63 |

סה"כ צריכה

סה"כ לתשלום

| | | |
|------------|-----------------------------------------|---------------------|
| ₪ 195.61 | תשלום קבוע | |
| ₪ 0.00 | תשלום עבור גודל חיבור בKVA (0x0) | |
| ₪ 1,264.89 | סה"כ לתשלום | לא כולל מע"מ |

התפלגות חיוב בש"ח לפי תע"ז

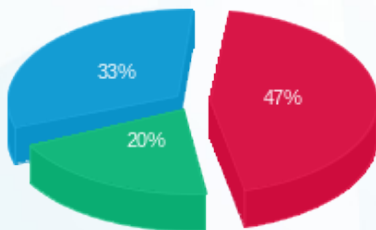

- פסגה (₪ 502.63)
- גבע (₪ 215.91)
- שפל (₪ 350.74)

הסטוריית צריכה בקוט"ש

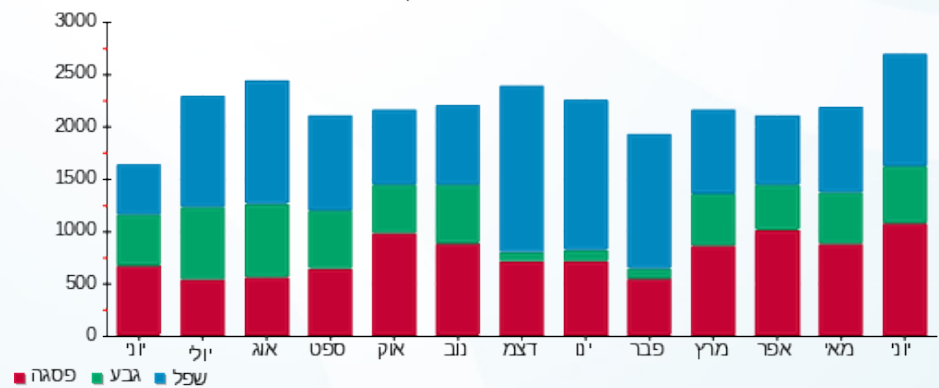



17/07/19

תאריך הפקה:

שם דייר: לוח ציבורי E5-7-1

30/06/19

תאריך קריאה נוכחית:

שם אתר: קניון אבנת

01/06/19

תאריך קריאה קודמת:

לקוח/ה נכבד/ה, אנו מתכבדים להגיש את חישוב צריכת החשמל לתקופה 01/06/19 - 30/06/19:

לוח ציבורי 1 - (0x0)14155701 - E5-7-1

| סה"כ לתשלום | מחיר לקוט"ש בא"ג | סה"כ צריכה בקוט"ש | קריאה נוכחית | קריאה קודמת | סוג צריכה | סוג תעריף |
|-------------|------------------|-------------------|--------------|-------------|-----------|--------------------------|
| | | | 30/06/19 | 01/06/19 | | פרטי חשבון עבור תאריכים: |
| 1,623.31 ₪ | 47.67 | 3,405.30 | 97,531.90 | 94,126.60 | פסגה | 777 |
| 373.12 ₪ | 39.50 | 944.60 | 39,195.10 | 38,250.50 | גבע | 778 |
| 123.48 ₪ | 32.70 | 377.60 | 46,371.50 | 45,993.90 | שפל | 779 |

סה"כ לדייר:

| שיא ביקוש | סה"כ | שפל | גבע | פסגה |
|-----------|------------|----------|----------|------------|
| 19.90 | 4,727.50 | 377.60 | 944.60 | 3,405.30 |
| | 2,119.90 ₪ | 123.48 ₪ | 373.12 ₪ | 1,623.31 ₪ |

סה"כ צריכה

סה"כ לתשלום

| | | |
|------------|-----------------------------------------|---------------------|
| 195.61 ₪ | תשלום קבוע | |
| 0.00 ₪ | תשלום עבור גודל חיבור בKVA (0x0) | |
| 2,315.51 ₪ | סה"כ לתשלום | לא כולל מע"מ |

התפלגות חיוב בש"ח לפי תעו"ז

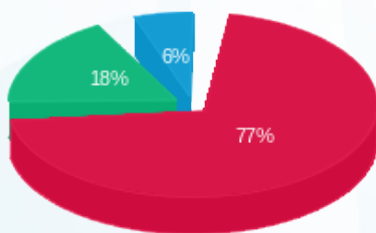

■ פסגה (1,623.31 ₪)
■ גבע (373.12 ₪)
■ שפל (123.48 ₪)

הסטוריית צריכה בקוט"ש

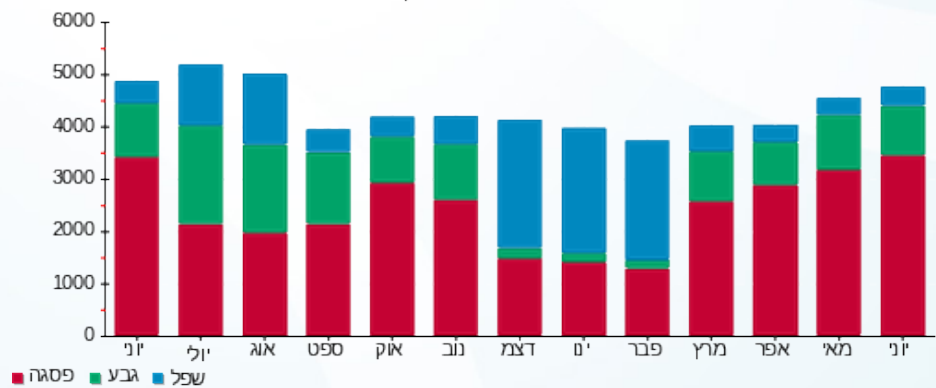



17/07/19

תאריך הפקדה:

שם דייר: לוח ציבורי E5-7-2

30/06/19

תאריך קריאה נוכחית:

שם אתר: קניון אבנת

01/06/19

תאריך קריאה קודמת:

לקוח/ה נכבד/ה, אנו מתכבדים להגיש את חישוב צריכת החשמל לתקופה 01/06/19 - 30/06/19:

לוח ציבורי 4 - (0x0)15091164 - E5-7-2

| סוג תעריף | סוג צריכה | קריאה קודמת | קריאה נוכחית | סה"כ צריכה בקוט"ש | מחיר לקוט"ש בא"ג | סה"כ לתשלום |
|--------------------------|-----------|-------------|--------------|-------------------|------------------|-------------|
| פרטי חשבון עבור תאריכים: | | | | | | |
| 777 | פסגה | 01/06/19 | 30/06/19 | 2,138.40 | 47.67 | 1,019.38 ₪ |
| 778 | גבע | 71,849.90 | 72,750.10 | 900.20 | 39.50 | 355.58 ₪ |
| 779 | שפל | 105,512.70 | 106,257.40 | 744.70 | 32.70 | 243.52 ₪ |

סה"כ לדייר:

| פסגה | גבע | שפל | סה"כ | שיא ביקוש |
|------------|----------|----------|------------|-----------|
| 2,138.40 | 900.20 | 744.70 | 3,783.30 | 10.46 |
| 1,019.38 ₪ | 355.58 ₪ | 243.52 ₪ | 1,618.47 ₪ | |

סה"כ צריכה

סה"כ לתשלום

| | | |
|------------|----------------------------------|--------------|
| 195.61 ₪ | תשלום קבוע | |
| 0.00 ₪ | תשלום עבור גודל חיבור בKVA (0x0) | |
| 1,814.08 ₪ | סה"כ לתשלום | לא כולל מע"מ |

התפלגות חיוב בש"ח לפי תע"ז

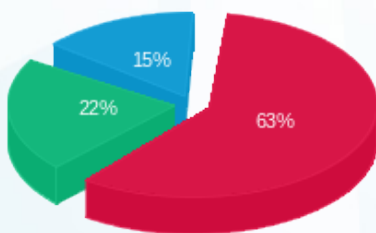

■ פסגה (1,019.38 ₪)
■ גבע (355.58 ₪)
■ שפל (243.52 ₪)

הסטוריית צריכה בקוט"ש

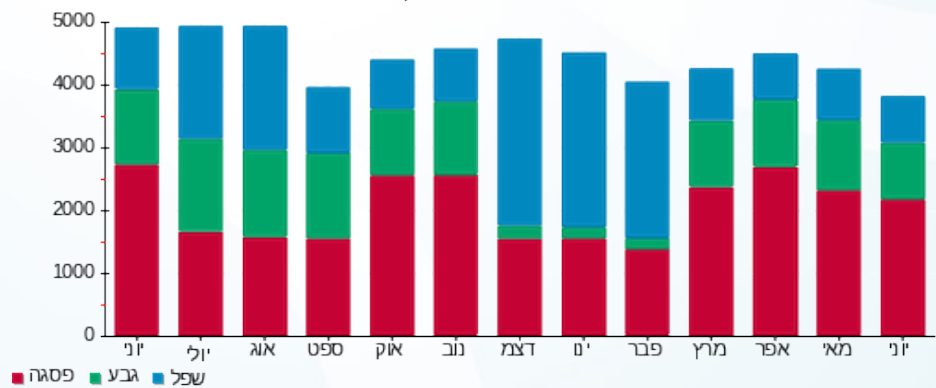



17/07/19 תאריך הפקה:
 30/06/19 תאריך קריאה נוכחית:
 01/06/19 תאריך קריאה קודמת:

שם דייר: לוח צרכנים EE 1/3
 שם אתר: קניון אבנת

לקוח/ה נכבד/ה, אנו מתכבדים להגיש את חישוב צריכת החשמל לתקופה 01/06/19 - 30/06/19:

לוח צרכנים 1/3 - 4 - 15129234 (0x0)

| סוג תעריף | סוג צריכה | קריאה קודמת | קריאה נוכחית | סה"כ צריכה בקוט"ש | מחיר לקוט"ש בא"ג | סה"כ לתשלום |
|--------------------------|-----------|-------------|--------------|-------------------|------------------|-------------|
| פרטי חשבון עבור תאריכים: | | | | | | |
| | | 01/06/19 | 30/06/19 | | | |
| 777 | פסגה | 388,412.80 | 401,528.80 | 13,116.00 | 47.67 | 6,252.40 ₪ |
| 778 | גבע | 146,777.20 | 150,871.60 | 4,094.40 | 39.50 | 1,617.29 ₪ |
| 779 | שפל | 242,580.40 | 245,688.40 | 3,108.00 | 32.70 | 1,016.32 ₪ |

סה"כ לדייר:

| פסגה | גבע | שפל | סה"כ | שיא ביקוש |
|------------|------------|------------|------------|-----------|
| 13,116.00 | 4,094.40 | 3,108.00 | 20,318.40 | 73.25 |
| 6,252.40 ₪ | 1,617.29 ₪ | 1,016.32 ₪ | 8,886.00 ₪ | |

סה"כ צריכה
 סה"כ לתשלום

| | | |
|------------|----------------------------------|--------------|
| 195.61 ₪ | תשלום קבוע | |
| 0.00 ₪ | תשלום עבור גודל חיבור בKVA (0x0) | |
| 9,081.61 ₪ | סה"כ לתשלום | לא כולל מע"מ |

התפלגות חיוב בש"ח לפי תעו"ז

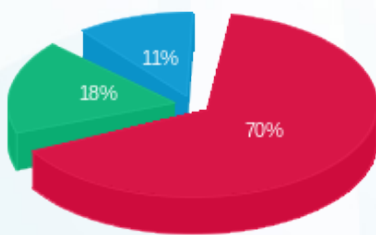

■ פסגה (6,252.40 ₪)
 ■ גבע (1,617.29 ₪)
 ■ שפל (1,016.32 ₪)

הסטוריית צריכה בקוט"ש

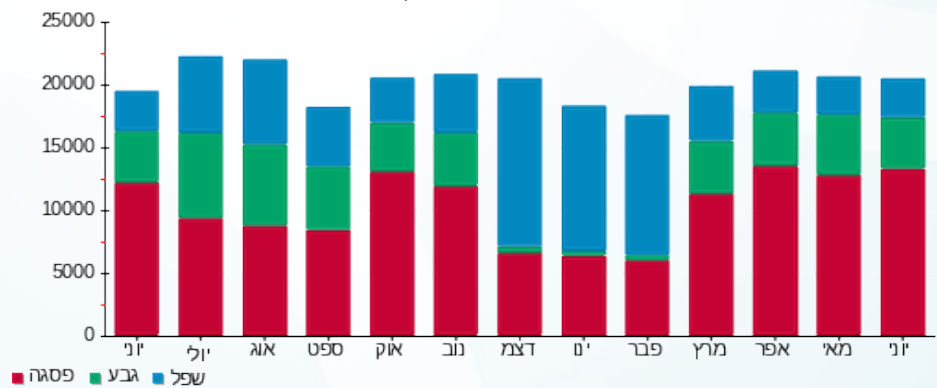



17/07/19 תאריך הפקה:
 30/06/19 תאריך קריאה נוכחית:
 01/06/19 תאריך קריאה קודמת:

שם דייר: לוח צרכנים EE 1/5
 שם אתר: קניון אבנת

לקוח/ה נכבד/ה, אנו מתכבדים להגיש את חישוב צריכת החשמל לתקופה 01/06/19 - 30/06/19:

לוח צרכנים 1/5 - 3 - 15129234(0x0)

| סוג תעריף | סוג צריכה | קריאה קודמת | קריאה נוכחית | סה"כ צריכה בקוט"ש | מחיר לקוט"ש בא"ג | סה"כ לתשלום |
|--------------------------|-----------|-------------|--------------|-------------------|------------------|-------------|
| פרטי חשבון עבור תאריכים: | | | | | | |
| 777 | פסגה | 01/06/19 | 30/06/19 | 18,463.20 | 47.67 | 8,801.41 ₪ |
| 778 | גבע | 195,670.80 | 201,355.60 | 5,684.80 | 39.50 | 2,245.50 ₪ |
| 779 | שפל | 300,522.40 | 305,908.40 | 5,386.00 | 32.70 | 1,761.22 ₪ |

סה"כ לדייר:

| פסגה | גבע | שפל | סה"כ | שיא ביקוש |
|------------|------------|------------|-------------|-----------|
| 18,463.20 | 5,684.80 | 5,386.00 | 29,534.00 | 95.44 |
| 8,801.41 ₪ | 2,245.50 ₪ | 1,761.22 ₪ | 12,808.13 ₪ | |

סה"כ צריכה
 סה"כ לתשלום

| | | |
|-------------|----------------------------------|--------------|
| 195.61 ₪ | תשלום קבוע | |
| 0.00 ₪ | תשלום עבור גודל חיבור בKVA (0x0) | |
| 13,003.74 ₪ | סה"כ לתשלום | לא כולל מע"מ |

התפלגות חיוב בש"ח לפי תע"ז

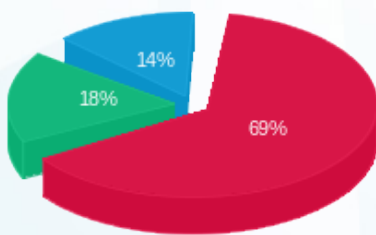

■ פסגה (8,801.41 ₪)
 ■ גבע (2,245.50 ₪)
 ■ שפל (1,761.22 ₪)

הסטוריית צריכה בקוט"ש

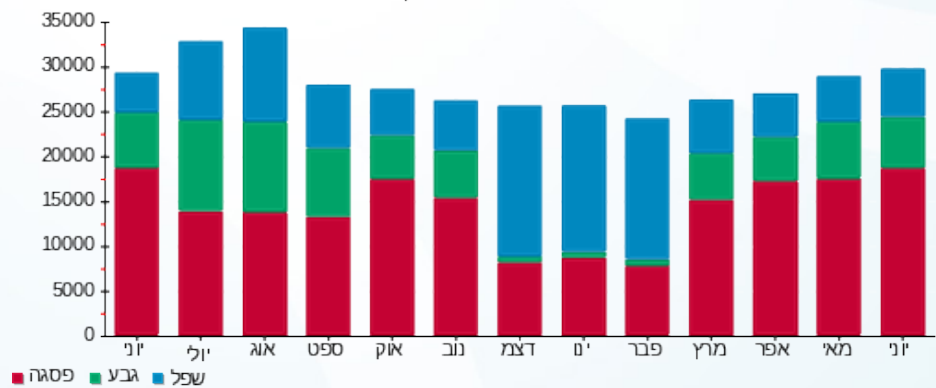



17/07/19 תאריך הפקה:
 30/06/19 תאריך קריאה נוכחית:
 01/06/19 תאריך קריאה קודמת:

שם דייר: לוח צרכנים EE3-3
 שם אתר: קניון אבנת

לקוח/ה נכבד/ה, אנו מתכבדים להגיש את חישוב צריכת החשמל לתקופה 01/06/19 - 30/06/19:

לוח צרכנים 6 - EE3-3 - (0x0)15129239

| סה"כ לתשלום | מחיר לקוט"ש בא"ג | סה"כ צריכה בקוט"ש | קריאה נוכחית | קריאה קודמת | סוג צריכה | סוג תעריף |
|-------------|------------------|-------------------|--------------|-------------|-----------|--------------------------|
| | | | 30/06/19 | 01/06/19 | | פרטי חשבון עבור תאריכים: |
| 12,448.35 ₪ | 47.67 | 26,113.60 | 739,152.80 | 713,039.20 | פסגה | 777 |
| 2,900.25 ₪ | 39.50 | 7,342.40 | 282,064.00 | 274,721.60 | גבע | 778 |
| 3,208.00 ₪ | 32.70 | 9,810.40 | 605,869.60 | 596,059.20 | שפל | 779 |

סה"כ לדייר:

| שיא ביקוש | סה"כ | שפל | גבע | פסגה | סה"כ צריכה |
|-----------|-------------|------------|------------|-------------|-------------|
| 131.46 | 43,266.40 | 9,810.40 | 7,342.40 | 26,113.60 | סה"כ לתשלום |
| | 18,556.60 ₪ | 3,208.00 ₪ | 2,900.25 ₪ | 12,448.35 ₪ | |

| | | |
|-------------|----------------------------------|--------------|
| 195.61 ₪ | תשלום קבוע | |
| 0.00 ₪ | תשלום עבור גודל חיבור בKVA (0x0) | |
| 18,752.21 ₪ | סה"כ לתשלום | לא כולל מע"מ |

התפלגות חיוב בש"ח לפי תעו"ז

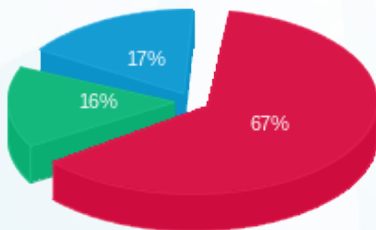

פסגה (12,448.35 ₪) 67%
 גבע (2,900.25 ₪) 16%
 שפל (3,208.00 ₪) 17%

הסטוריית צריכה בקוט"ש

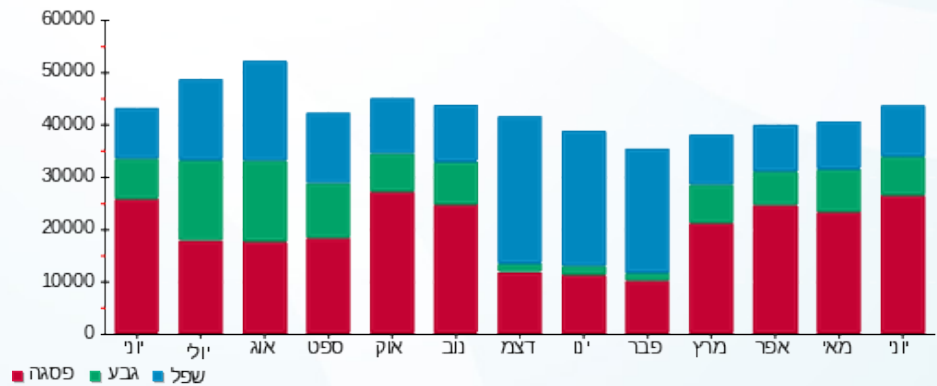



17/07/19 תאריך הפקה:
 30/06/19 תאריך קריאה נוכחית:
 01/06/19 תאריך קריאה קודמת:

שם דייר: מא חדר חשמל
 שם אתר: קניון אבנת

לקוח/ה נכבד/ה, אנו מתכבדים להגיש את חישוב צריכת החשמל לתקופה 01/06/19 - 30/06/19:

מא חדר חשמל - 12 - (0x0)15129217

| סה"כ לתשלום | מחיר לקוט"ש בא"ג | סה"כ צריכה בקוט"ש | קריאה נוכחית | קריאה קודמת | סוג צריכה | סוג תעריף |
|-------------|------------------|-------------------|--------------|-------------|-----------|--------------------------|
| | | | 30/06/19 | 01/06/19 | | פרטי חשבון עבור תאריכים: |
| 0.00 ₪ | 47.67 | 0.00 | 0.00 | 0.00 | פסגה | 777 |
| 0.00 ₪ | 39.50 | 0.00 | 0.00 | 0.00 | גבע | 778 |
| 0.00 ₪ | 32.70 | 0.00 | 0.00 | 0.00 | שפל | 779 |

סה"כ לדייר:

| שיא ביקוש | סה"כ | שפל | גבע | פסגה |
|-----------|--------|--------|--------|--------|
| | 0.00 | 0.00 | 0.00 | 0.00 |
| | 0.00 ₪ | 0.00 ₪ | 0.00 ₪ | 0.00 ₪ |

סה"כ צריכה
 סה"כ לתשלום

| | | |
|----------|-----------------------------------|--------------|
| 195.61 ₪ | תשלום קבוע | |
| 0.00 ₪ | תשלום עבור גודל חיבור ב-KVA (0x0) | |
| 195.61 ₪ | סה"כ לתשלום | לא כולל מע"מ |



17/07/19 תאריך הפקה:
 30/06/19 תאריך קריאה נוכחית:
 01/06/19 תאריך קריאה קודמת:

שם דייר: מאניה ילדים
 שם אתר: קניון אבנת

לקוח/ה נכבד/ה, אנו מתכבדים להגיש את חישוב צריכת החשמל לתקופה 01/06/19 - 30/06/19:

מאניה ילדים - 2 - 00023699 (0x0)

| סוג תעריף | סוג צריכה | קריאה קודמת | קריאה נוכחית | סה"כ צריכה בקוט"ש | מחיר לקוט"ש בא"ג | סה"כ לתשלום |
|-----------|-----------|-------------|--------------|-------------------|--------------------------|-------------|
| | | | 30/06/19 | 01/06/19 | פרטי חשבון עבור תאריכים: | |
| 777 | פסגה | 113,045.54 | 114,872.57 | 1,827.03 | 47.67 | 870.95 ₪ |
| 778 | גבע | 85,428.78 | 85,971.70 | 542.92 | 39.50 | 214.45 ₪ |
| 779 | שפל | 47,826.60 | 48,393.24 | 566.64 | 32.70 | 185.29 ₪ |

חלק יחסי מצריכת חשמל מגדלי קירור

| סוג תעריף | סוג צריכה | קריאה קודמת | קריאה נוכחית | סה"כ צריכה בקוט"ש | מחיר לקוט"ש בא"ג | סה"כ לתשלום |
|-----------|-----------|-------------|--------------|-------------------|--------------------------|-------------|
| | | | 30/06/19 | 01/06/19 | פרטי חשבון עבור תאריכים: | |
| 777 | פסגה | | | 268.536 | 47.67 | 128.01 ₪ |
| 778 | גבע | | | 92.199 | 39.50 | 36.42 ₪ |
| 779 | שפל | | | 48.691 | 32.70 | 15.92 ₪ |

סה"כ לדייר:

| פסגה | גבע | שפל | סה"כ | שיא ביקוש |
|----------|----------|----------|------------|-----------|
| 2,095.57 | 635.12 | 615.33 | 3,346.02 | 8.64 |
| ₪ 998.96 | ₪ 250.87 | ₪ 201.21 | ₪ 1,451.04 | |

סה"כ צריכה
 סה"כ לתשלום

| | | |
|------------|-----------------------------------------|---------------------|
| 195.61 ₪ | תשלום קבוע | |
| 0.00 ₪ | תשלום עבור גודל חיבור בKVA (0x0) | |
| 1,646.65 ₪ | סה"כ לתשלום | לא כולל מע"מ |

התפלגות חיוב בש"ח לפי תע"ז

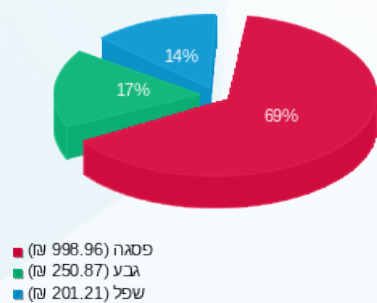

הסטוריית צריכה בקוט"ש

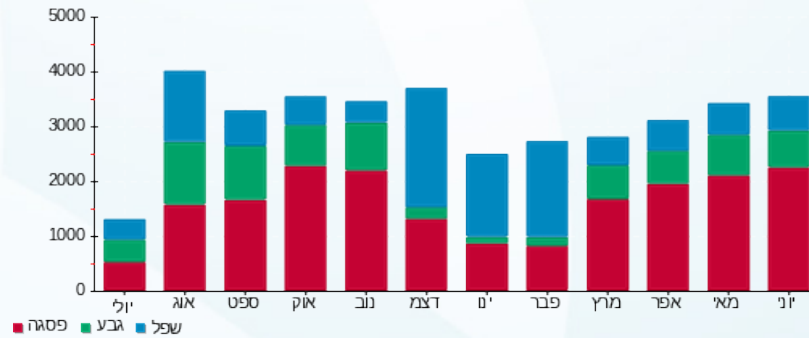

17/07/19 תאריך הפקה:
 30/06/19 תאריך קריאה נוכחית:
 01/06/19 תאריך קריאה קודמת:

שם דייר: מזרקה מים
 שם אתר: קניון אבנת

לקוח/ה נכבד/ה, אנו מתכבדים להגיש את חישוב צריכת החשמל לתקופה 01/06/19 - 30/06/19:

מזרקה מים - 13 - 15129217(0x0)

| סוג תעריף | סוג צריכה | קריאה קודמת | קריאה נוכחית | סה"כ צריכה בקוט"ש | מחיר לקוט"ש בא"ג | סה"כ לתשלום |
|--------------------------|-----------|-------------|--------------|-------------------|------------------|-------------|
| פרטי חשבון עבור תאריכים: | | | | | | |
| 777 | פסגה | 01/06/19 | 30/06/19 | 219.40 | 47.67 | 104.59 ₪ |
| 778 | גבע | 3,579.80 | 3,666.20 | 86.40 | 39.50 | 34.13 ₪ |
| 779 | שפל | 13,168.80 | 13,431.50 | 262.70 | 32.70 | 85.90 ₪ |

סה"כ לדייר:

| פסגה | גבע | שפל | סה"כ | שיא ביקוש |
|----------|---------|---------|----------|-----------|
| 219.40 | 86.40 | 262.70 | 568.50 | 0.98 |
| 104.59 ₪ | 34.13 ₪ | 85.90 ₪ | 224.62 ₪ | |

סה"כ צריכה
 סה"כ לתשלום

| | | |
|----------|-----------------------------------------|---------------------|
| 195.61 ₪ | תשלום קבוע | |
| 0.00 ₪ | תשלום עבור גודל חיבור בKVA (0x0) | |
| 420.23 ₪ | סה"כ לתשלום | לא כולל מע"מ |

התפלגות חיוב בש"ח לפי תעו"ז

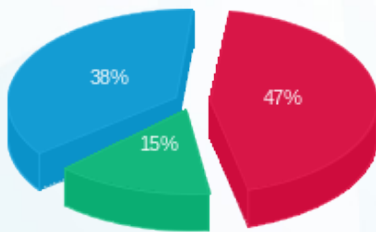

פסגה (104.59 ₪) 47%
 גבע (34.13 ₪) 15%
 שפל (85.90 ₪) 38%

הסטוריית צריכה בקוט"ש

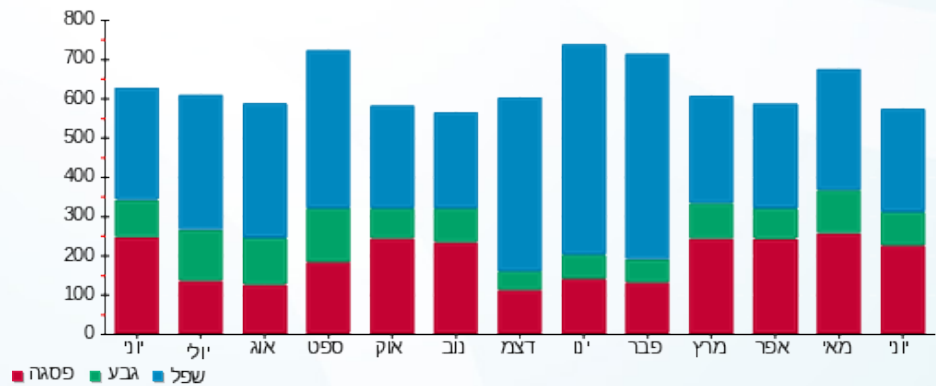

17/07/19 תאריך הפקה:
 30/06/19 תאריך קריאה נוכחית:
 01/06/19 תאריך קריאה קודמת:

שם דייר: מחסן חברת נקיון
 שם אתר: קניון אבנת

לקוח/ה נכבד/ה, אנו מתכבדים להגיש את חישוב צריכת החשמל לתקופה 01/06/19 - 30/06/19:

מחסן חברת נקיון - 6 - 00024803 (0x0)

| סוג תעריף | סוג צריכה | קריאה קודמת | קריאה נוכחית | סה"כ צריכה בקוט"ש | מחיר לקוט"ש בא"ג | סה"כ לתשלום |
|--------------------------|-----------|-------------|--------------|-------------------|------------------|-------------|
| פרטי חשבון עבור תאריכים: | | | | | | |
| 777 | פסגה | 01/06/19 | 30/06/19 | 323.90 | 47.67 | 154.40 ₪ |
| 778 | גבע | 390.14 | 532.74 | 142.59 | 39.50 | 56.32 ₪ |
| 779 | שפל | 662.62 | 910.25 | 247.63 | 32.70 | 80.98 ₪ |

סה"כ לדייר:

| פסגה | גבע | שפל | סה"כ | שיא ביקוש |
|----------|---------|---------|----------|-----------|
| 323.90 | 142.59 | 247.63 | 714.12 | 3.01 |
| 154.40 ₪ | 56.32 ₪ | 80.98 ₪ | 291.70 ₪ | |

סה"כ צריכה
 סה"כ לתשלום

| | | |
|----------|-----------------------------------------|---------------------|
| 195.61 ₪ | תשלום קבוע | |
| 0.00 ₪ | תשלום עבור גודל חיבור בKVA (0x0) | |
| 487.31 ₪ | סה"כ לתשלום | לא כולל מע"מ |

התפלגות חיוב בש"ח לפי תעו"ז

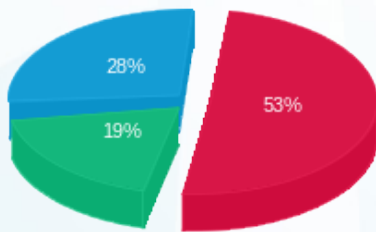

פסגה (154.40 ₪) ■
 גבע (56.32 ₪) ■
 שפל (80.98 ₪) ■

הסטוריית צריכה בקוט"ש

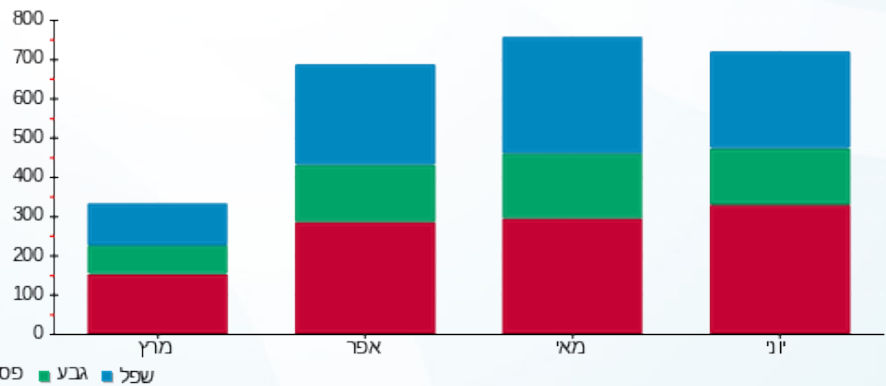

17/07/19 תאריך הפקה:
 30/06/19 תאריך קריאה נוכחית:
 01/06/19 תאריך קריאה קודמת:

שם דייר: מחסן לי קופר
 שם אתר: קניון אבנת

לקוח/ה נכבד/ה, אנו מתכבדים להגיש את חישוב צריכת החשמל לתקופה 01/06/19 - 30/06/19:

מחסן לי קופר - 1 - 16092218(0x0)

| סה"כ לתשלום | מחיר לקוט"ש בא"ג | סה"כ צריכה בקוט"ש | קריאה נוכחית | קריאה קודמת | סוג צריכה | סוג תעריף |
|-------------|------------------|-------------------|--------------|-------------|--------------------------|-----------|
| | | | 30/06/19 | 01/06/19 | פרטי חשבון עבור תאריכים: | |
| 0.00 ₪ | 47.67 | 0.00 | 0.00 | 0.00 | פסגה | 777 |
| 0.00 ₪ | 39.50 | 0.00 | 0.00 | 0.00 | גבע | 778 |
| 0.00 ₪ | 32.70 | 0.00 | 0.00 | 0.00 | שפל | 779 |

סה"כ לדייר:

| שיא ביקוש | סה"כ | שפל | גבע | פסגה |
|-----------|--------|--------|--------|--------|
| | 0.00 | 0.00 | 0.00 | 0.00 |
| | 0.00 ₪ | 0.00 ₪ | 0.00 ₪ | 0.00 ₪ |

סה"כ צריכה
 סה"כ לתשלום

| | | |
|----------|----------------------------------|--------------|
| 195.61 ₪ | תשלום קבוע | |
| 0.00 ₪ | תשלום עבור גודל חיבור בKVA (0x0) | |
| 195.61 ₪ | סה"כ לתשלום | לא כולל מע"מ |



17/07/19

תאריך הפקה:

שם דייר: מחסן מקס ברנר

30/06/19

תאריך קריאה נוכחית:

שם אתר: קניון אבנת

01/06/19

תאריך קריאה קודמת:

לקוח/ה נכבד/ה, אנו מתכבדים להגיש את חישוב צריכת החשמל לתקופה 01/06/19 - 30/06/19:

מחסן מקס ברנר - 3 - 16092235(0x0)

| סוג תעריף | סוג צריכה | קריאה קודמת | קריאה נוכחית | סה"כ צריכה בקוט"ש | מחיר לקוט"ש בא"ג | סה"כ לתשלום |
|--------------------------|-----------|-------------|--------------|-------------------|------------------|-------------|
| פרטי חשבון עבור תאריכים: | | | | | | |
| 777 | פסגה | 01/06/19 | 30/06/19 | 52.75 | 47.67 | 25.15 ₪ |
| 778 | גבע | 752.45 | 775.05 | 22.60 | 39.50 | 8.93 ₪ |
| 779 | שפל | 3,013.30 | 3,074.10 | 60.80 | 32.70 | 19.88 ₪ |

סה"כ לדייר:

| פסגה | גבע | שפל | סה"כ | שיא ביקוש |
|---------|--------|---------|---------|-----------|
| 52.75 | 22.60 | 60.80 | 136.15 | 0.21 |
| 25.15 ₪ | 8.93 ₪ | 19.88 ₪ | 53.95 ₪ | |

סה"כ צריכה

סה"כ לתשלום

| | | |
|----------|----------------------------------|--------------|
| 195.61 ₪ | תשלום קבוע | |
| 0.00 ₪ | תשלום עבור גודל חיבור בKVA (0x0) | |
| 249.56 ₪ | סה"כ לתשלום | לא כולל מע"מ |

התפלגות חיוב בש"ח לפי תעו"ז

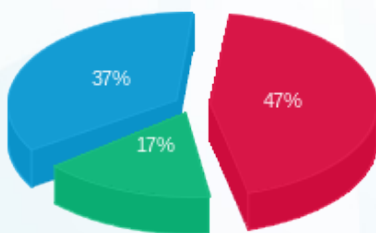

■ פסגה (25.15 ₪)
■ גבע (8.93 ₪)
■ שפל (19.88 ₪)

הסטוריית צריכה בקוט"ש

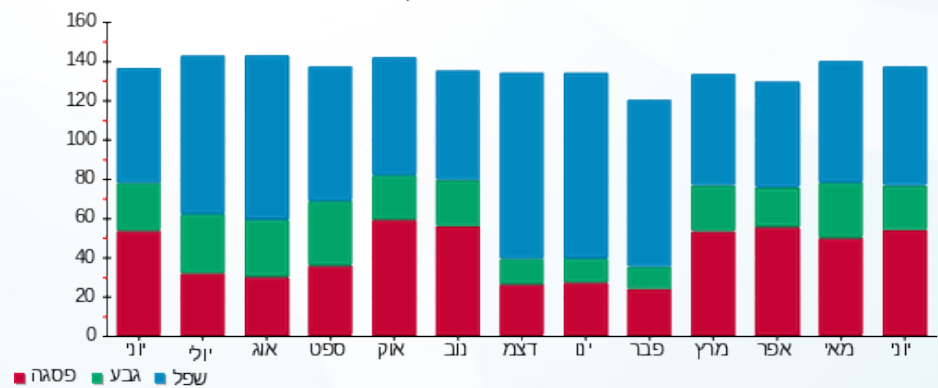

■ פסגה ■ גבע ■ שפל





17/07/19

תאריך הפקדה:

שם דייר: מחסן צוקה

30/06/19

תאריך קריאה נוכחית:

שם אתר: קניון אבנת

01/06/19

תאריך קריאה קודמת:

לקוח/ה נכבד/ה, אנו מתכבדים להגיש את חישוב צריכת החשמל לתקופה 01/06/19 - 30/06/19:

מחסן צוקה - 2 - 16092235 (0x0)

| סה"כ לתשלום | מחיר לקוט"ש בא"ג | סה"כ צריכה בקוט"ש | קריאה נוכחית | קריאה קודמת | סוג צריכה | סוג תעריף |
|-------------|------------------|-------------------|--------------|-------------|--------------------------|-----------|
| | | | 30/06/19 | 01/06/19 | פרטי חשבון עבור תאריכים: | |
| 0.00 ₪ | 47.67 | 0.00 | 407.45 | 407.45 | פסגה | 777 |
| 0.00 ₪ | 39.50 | 0.00 | 199.25 | 199.25 | גבע | 778 |
| 0.00 ₪ | 32.70 | 0.00 | 1,002.15 | 1,002.15 | שפל | 779 |

סה"כ לדייר:

| שיא ביקוש | סה"כ | שפל | גבע | פסגה |
|-----------|--------|--------|--------|--------|
| | 0.00 | 0.00 | 0.00 | 0.00 |
| | 0.00 ₪ | 0.00 ₪ | 0.00 ₪ | 0.00 ₪ |

סה"כ צריכה

סה"כ לתשלום

| | | |
|----------|----------------------------------------|---------------------|
| 195.61 ₪ | תשלום קבוע | |
| 0.00 ₪ | תשלום עבור גודל חיבור KVA (0x0) | |
| 195.61 ₪ | סה"כ לתשלום | לא כולל מע"מ |





17/07/19

תאריך הפקדה:

שם דייר: מנדף 2 FAST FOOD

30/06/19

תאריך קריאה נוכחית:

שם אתר: קניון אבנת

01/06/19

תאריך קריאה קודמת:

לקוח/ה נכבד/ה, אנו מתכבדים להגיש את חישוב צריכת החשמל לתקופה 01/06/19 - 30/06/19:

מנדף 7 - (0x0)00025487 - FAST FOOD

| סוג תעריף | סוג צריכה | קריאה קודמת | קריאה נוכחית | סה"כ צריכה בקוט"ש | מחיר לקוט"ש בא"ג | סה"כ לתשלום |
|--------------------------|-----------|-------------|--------------|-------------------|------------------|-------------|
| פרטי חשבון עבור תאריכים: | | | | | | |
| 777 | פסגה | 01/06/19 | 30/06/19 | 2,144.80 | 47.67 | 1,022.43 ₪ |
| 778 | גבע | 57,339.69 | 58,045.05 | 705.35 | 39.50 | 278.61 ₪ |
| 779 | שפל | 85,609.46 | 86,138.59 | 529.13 | 32.70 | 173.02 ₪ |

סה"כ לדייר:

| פסגה | גבע | שפל | סה"כ | שיא ביקוש |
|------------|----------|----------|------------|-----------|
| 2,144.80 | 705.35 | 529.13 | 3,379.29 | 9.63 |
| 1,022.43 ₪ | 278.61 ₪ | 173.02 ₪ | 1,474.07 ₪ | |

סה"כ צריכה

סה"כ לתשלום

| | | |
|------------|-----------------------------------|--------------|
| 195.61 ₪ | תשלום קבוע | |
| 0.00 ₪ | תשלום עבור גודל חיבור ב KVA (0x0) | |
| 1,669.68 ₪ | סה"כ לתשלום | לא כולל מע"מ |

התפלגות חיוב בש"ח לפי תעו"ז

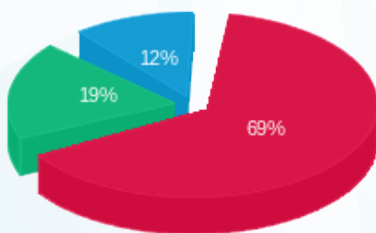

- פסגה (1,022.43 ₪) 69%
- גבע (278.61 ₪) 19%
- שפל (173.02 ₪) 12%

הסטוריית צריכה בקוט"ש

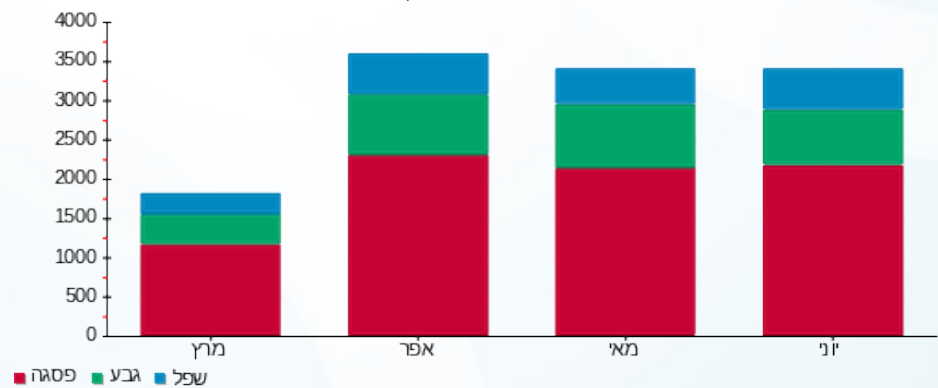



17/07/19

תאריך הפקדה:

שם דייר: מנדף FAST FOOD

30/06/19

תאריך קריאה נוכחית:

שם אתר: קניון אבנת

01/06/19

תאריך קריאה קודמת:

לקוח/ה נכבד/ה, אנו מתכבדים להגיש את חישוב צריכת החשמל לתקופה 01/06/19 - 30/06/19:

מנדף 7 - (0x0)15129234 - FAST FOOD

| סה"כ לתשלום | מחיר לקוט"ש בא"ג | סה"כ צריכה בקוט"ש | קריאה נוכחית | קריאה קודמת | סוג צריכה | סוג תעריף |
|-------------|------------------|-------------------|--------------|-------------|-----------|--------------------------|
| | | | 30/06/19 | 01/06/19 | | פרטי חשבון עבור תאריכים: |
| 1,164.01 ₪ | 47.67 | 2,441.80 | 8,313.60 | 5,871.80 | פסגה | 777 |
| 386.23 ₪ | 39.50 | 977.80 | 3,309.20 | 2,331.40 | גבע | 778 |
| 686.77 ₪ | 32.70 | 2,100.20 | 6,132.00 | 4,031.80 | שפל | 779 |

סה"כ לדייר:

| שיא ביקוש | סה"כ | שפל | גבע | פסגה |
|-----------|------------|----------|----------|------------|
| 37.55 | 5,519.80 | 2,100.20 | 977.80 | 2,441.80 |
| | 2,237.00 ₪ | 686.77 ₪ | 386.23 ₪ | 1,164.01 ₪ |

סה"כ צריכה

סה"כ לתשלום

| | | |
|------------|-----------------------------------------|---------------------|
| 195.61 ₪ | תשלום קבוע | |
| 0.00 ₪ | תשלום עבור גודל חיבור בKVA (0x0) | |
| 2,432.61 ₪ | סה"כ לתשלום | לא כולל מע"מ |

התפלגות חיוב בש"ח לפי תעו"ז

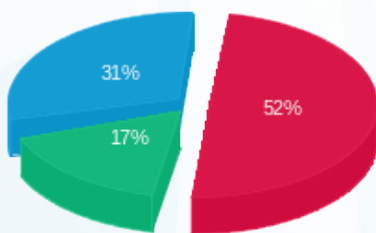

■ פסגה (1,164.01 ₪)
■ גבע (386.23 ₪)
■ שפל (686.77 ₪)

הסטוריית צריכה בקוט"ש

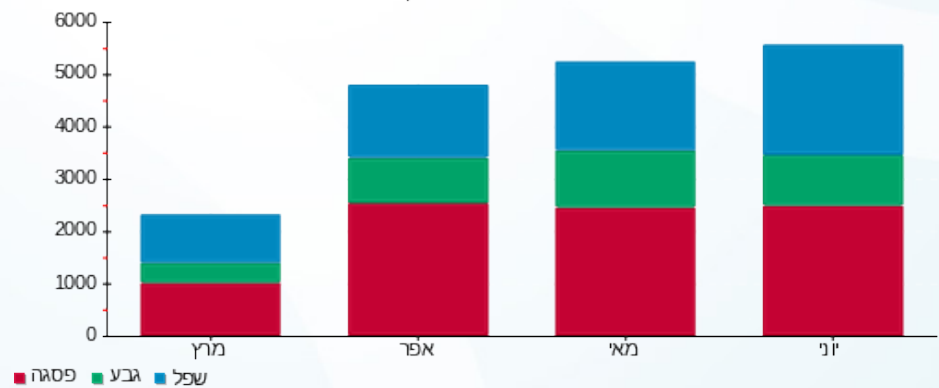



17/07/19 תאריך הפקדה:
 30/06/19 תאריך קריאה נוכחית:
 01/06/19 תאריך קריאה קודמת:

שם דייר: מעלית 17
 שם אתר: קניון אבנת

לקוח/ה נכבד/ה, אנו מתכבדים להגיש את חישוב צריכת החשמל לתקופה 01/06/19 - 30/06/19:

מעלית 17 - 1 - 16092245 (0x0)

| סה"כ לתשלום | מחיר לקוט"ש בא"ג | סה"כ צריכה בקוט"ש | קריאה נוכחית | קריאה קודמת | סוג צריכה | סוג תעריף |
|-------------|------------------|-------------------|--------------|-------------|-----------|--------------------------|
| | | | 30/06/19 | 01/06/19 | | פרטי חשבון עבור תאריכים: |
| ₪ 35.94 | 47.67 | 75.40 | 1,188.80 | 1,113.40 | פסגה | 777 |
| ₪ 10.70 | 39.50 | 27.10 | 540.75 | 513.65 | גבע | 778 |
| ₪ 12.03 | 32.70 | 36.80 | 2,284.55 | 2,247.75 | שפל | 779 |

סה"כ לדייר:

| שיא ביקוש | סה"כ | שפל | גבע | פסגה |
|-----------|---------|---------|---------|---------|
| 65.61 | 139.30 | 36.80 | 27.10 | 75.40 |
| | ₪ 58.68 | ₪ 12.03 | ₪ 10.70 | ₪ 35.94 |

סה"כ צריכה
 סה"כ לתשלום

| | | |
|----------|-----------------------------------------|---------------------|
| ₪ 195.61 | תשלום קבוע | |
| ₪ 0.00 | תשלום עבור גודל חיבור בKVA (0x0) | |
| ₪ 254.29 | סה"כ לתשלום | לא כולל מע"מ |

התפלגות חיוב בש"ח לפי תעו"ז

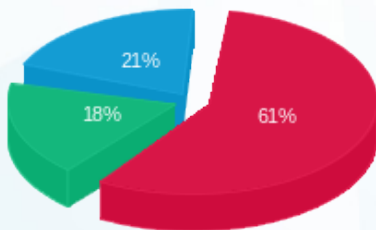

פסגה (₪ 35.94)
 גבע (₪ 10.70)
 שפל (₪ 12.03)

הסטוריית צריכה בקוט"ש

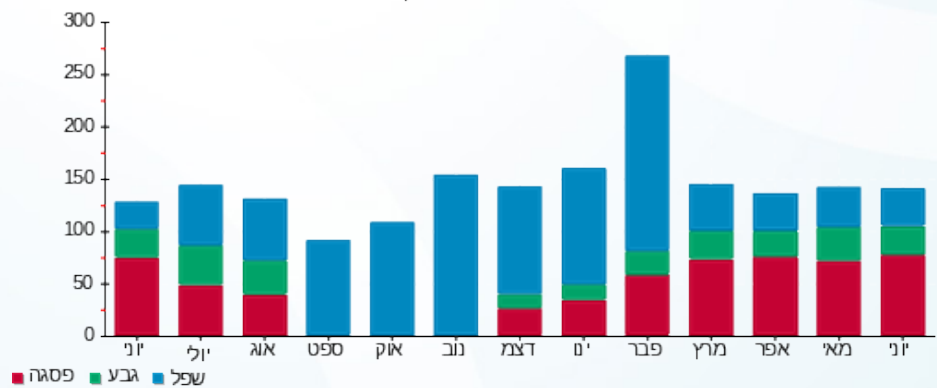



17/07/19

תאריך הפקדה:

שם דייר: מעלית 18

30/06/19

תאריך קריאה נוכחית:

שם אתר: קניון אבנת

01/06/19

תאריך קריאה קודמת:

לקוח/ה נכבד/ה, אנו מתכבדים להגיש את חישוב צריכת החשמל לתקופה 01/06/19 - 30/06/19:

מעלית 18 - 2 - 16092245 (0x0)

| סוג תעריף | סוג צריכה | קריאה קודמת | קריאה נוכחית | סה"כ צריכה בקוט"ש | מחיר לקוט"ש בא"ג | סה"כ לתשלום |
|--------------------------|-----------|-------------|--------------|-------------------|------------------|-------------|
| פרטי חשבון עבור תאריכים: | | | | | | |
| 777 | פסגה | 01/06/19 | 30/06/19 | 105.20 | 47.67 | 50.15 ₪ |
| 778 | גבע | 461.25 | 501.75 | 40.50 | 39.50 | 16.00 ₪ |
| 779 | שפל | 1,726.85 | 1,802.85 | 76.00 | 32.70 | 24.85 ₪ |

סה"כ לדייר:

| פסגה | גבע | שפל | סה"כ | שיא ביקוש |
|---------|---------|---------|---------|-----------|
| 105.20 | 40.50 | 76.00 | 221.70 | 98.17 |
| ₪ 50.15 | ₪ 16.00 | ₪ 24.85 | ₪ 91.00 | |

סה"כ צריכה

סה"כ לתשלום

| | | |
|----------|-----------------------------------------|---------------------|
| 195.61 ₪ | תשלום קבוע | |
| 0.00 ₪ | תשלום עבור גודל חיבור בKVA (0x0) | |
| 286.61 ₪ | סה"כ לתשלום | לא כולל מע"מ |

התפלגות חיוב בש"ח לפי תעו"ז

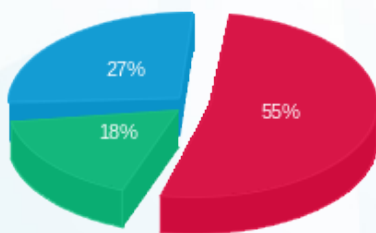

■ פסגה (₪ 50.15)
■ גבע (₪ 16.00)
■ שפל (₪ 24.85)

הסטוריית צריכה בקוט"ש

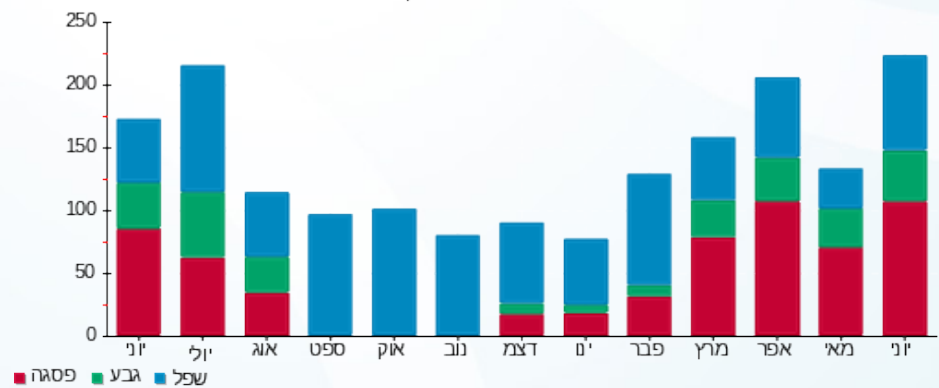



17/07/19

תאריך הפקה:

שם דייר: משאבות ספרינקלים

30/06/19

תאריך קריאה נוכחית:

שם אתר: קניון אבנת

01/06/19

תאריך קריאה קודמת:

לקוח/ה נכבד/ה, אנו מתכבדים להגיש את חישוב צריכת החשמל לתקופה 01/06/19 - 30/06/19:

משאבות - 2 - 15129234 (0x0)

| סוג תעריף | סוג צריכה | קריאה קודמת | קריאה נוכחית | סה"כ צריכה בקוט"ש | מחיר לקוט"ש בא"ג | סה"כ לתשלום |
|--------------------------|-----------|-------------|--------------|-------------------|------------------|-------------|
| פרטי חשבון עבור תאריכים: | | | | | | |
| 777 | פסגה | 01/06/19 | 30/06/19 | 115.20 | 47.67 | 54.92 ₪ |
| 778 | גבע | 702.80 | 702.80 | 0.00 | 39.50 | 0.00 ₪ |
| 779 | שפל | 1,474.40 | 1,474.40 | 0.00 | 32.70 | 0.00 ₪ |

סה"כ לדייר:

| פסגה | גבע | שפל | סה"כ | שיא ביקוש |
|---------|--------|--------|--------|-----------|
| 115.20 | 0.00 | 0.00 | 115.20 | 52.54 |
| ₪ 54.92 | ₪ 0.00 | ₪ 0.00 | | |

סה"כ צריכה

סה"כ לתשלום

| | | |
|----------|-----------------------------------------|---------------------|
| 195.61 ₪ | תשלום קבוע | |
| 0.00 ₪ | תשלום עבור גודל חיבור בKVA (0x0) | |
| 250.53 ₪ | סה"כ לתשלום | לא כולל מע"מ |

התפלגות חיוב בש"ח לפי תעו"ז



- פסגה (₪ 54.92)
- גבע (₪ 0.00)
- שפל (₪ 0.00)

הסטוריית צריכה בקוט"ש

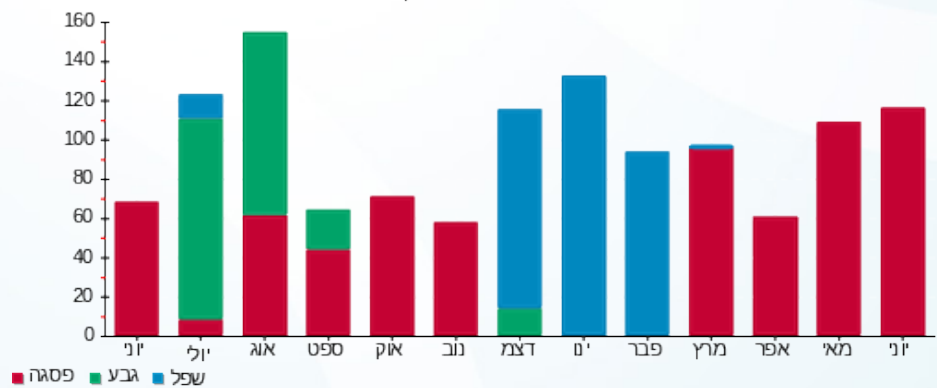

17/07/19 תאריך הפקה:
 30/06/19 תאריך קריאה נוכחית:
 01/06/19 תאריך קריאה קודמת:

שם דייר: משרד מוקד אמון
 שם אתר: קניון אבנת

לקוח/ה נכבד/ה, אנו מתכבדים להגיש את חישוב צריכת החשמל לתקופה 01/06/19 - 30/06/19:

משרד מוקד אמון - 1 - 00024309 (0x0)

| סוג תעריף | סוג צריכה | קריאה קודמת | קריאה נוכחית | סה"כ צריכה בקוט"ש | מחיר לקוט"ש בא"ג | סה"כ לתשלום |
|--------------------------|-----------|-------------|--------------|-------------------|------------------|-------------|
| פרטי חשבון עבור תאריכים: | | | | | | |
| 777 | פסגה | 01/06/19 | 30/06/19 | 924.48 | 47.67 | 440.70 ₪ |
| 778 | גבע | 57,826.10 | 58,160.45 | 334.36 | 39.50 | 132.07 ₪ |
| 779 | שפל | 110,853.22 | 111,895.32 | 1,042.11 | 32.70 | 340.77 ₪ |

סה"כ לדייר:

| פסגה | גבע | שפל | סה"כ | שיא ביקוש |
|----------|----------|----------|----------|-----------|
| 924.48 | 334.36 | 1,042.11 | 2,300.94 | 8.32 |
| ₪ 440.70 | ₪ 132.07 | ₪ 340.77 | ₪ 913.54 | |

סה"כ צריכה
 סה"כ לתשלום

| | | |
|------------|----------------------------------|--------------|
| 195.61 ₪ | תשלום קבוע | |
| 0.00 ₪ | תשלום עבור גודל חיבור בKVA (0x0) | |
| 1,109.15 ₪ | סה"כ לתשלום | לא כולל מע"מ |

התפלגות חיוב בש"ח לפי תעו"ז

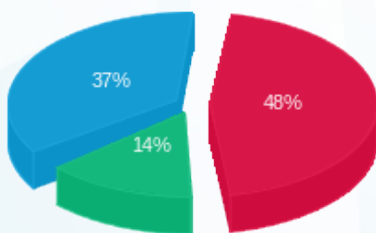

פסגה (₪ 440.70) 48%
 גבע (₪ 132.07) 14%
 שפל (₪ 340.77) 37%

הסטוריית צריכה בקוט"ש

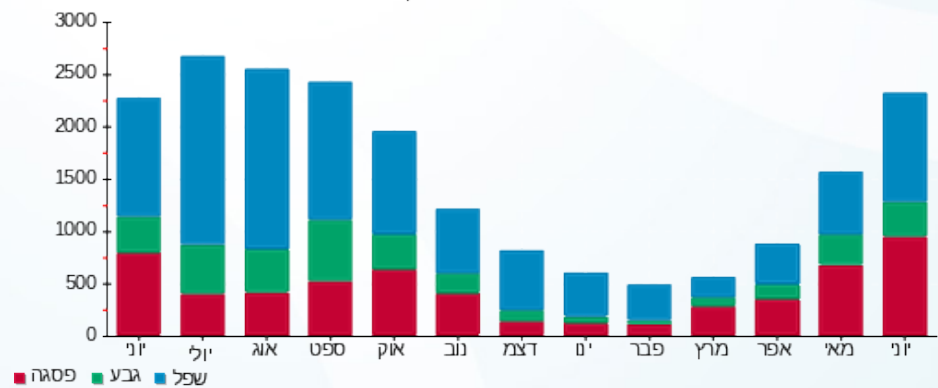

17/07/19 תאריך הפקה:
 30/06/19 תאריך קריאה נוכחית:
 01/06/19 תאריך קריאה קודמת:

שם דייר: נאוטיקה/טימברלנד (252-3)
 שם אתר: קניון אבנת

לקוח/ה נכבד/ה, אנו מתכבדים להגיש את חישוב צריכת החשמל לתקופה 01/06/19 - 30/06/19:

נאוטיקה - 2 - 16048038 (0x0)

| סוג תעריף | סוג צריכה | קריאה קודמת | קריאה נוכחית | סה"כ צריכה בקוט"ש | מחיר לקוט"ש בא"ג | סה"כ לתשלום |
|-----------|-----------|-------------|--------------|-------------------|--------------------------|-------------|
| | | | 30/06/19 | 01/06/19 | פרטי חשבון עבור תאריכים: | |
| 777 | פסגה | 82,830.30 | 84,206.60 | 1,376.30 | 47.67 | 656.08 ₪ |
| 778 | גבע | 32,206.40 | 32,577.10 | 370.70 | 39.50 | 146.43 ₪ |
| 779 | שפל | 39,742.20 | 39,870.90 | 128.70 | 32.70 | 42.08 ₪ |

חלק יחסי מצריכת חשמל למגדלי קירור

| סוג תעריף | סוג צריכה | קריאה קודמת | קריאה נוכחית | סה"כ צריכה בקוט"ש | מחיר לקוט"ש בא"ג | סה"כ לתשלום |
|-----------|-----------|-------------|--------------|-------------------|--------------------------|-------------|
| | | | 30/06/19 | 01/06/19 | פרטי חשבון עבור תאריכים: | |
| 777 | פסגה | | | 849.696 | 47.67 | 405.05 ₪ |
| 778 | גבע | | | 291.733 | 39.50 | 115.23 ₪ |
| 779 | שפל | | | 154.067 | 32.70 | 50.38 ₪ |

סה"כ לדירה:

| פסגה | גבע | שפל | סה"כ | שיא ביקוש |
|------------|----------|---------|------------|-----------|
| 2,226.00 | 662.43 | 282.77 | 3,171.20 | 9.73 |
| ₪ 1,061.13 | ₪ 261.66 | ₪ 92.46 | ₪ 1,415.26 | |

סה"כ צריכה
 סה"כ לתשלום

| | | |
|------------|-----------------------------------------|---------------------|
| 195.61 ₪ | תשלום קבוע | |
| 0.00 ₪ | תשלום עבור גודל חיבור בKVA (0x0) | |
| 1,610.87 ₪ | סה"כ לתשלום | לא כולל מע"מ |

התפלגות חיוב בש"ח לפי תע"ז

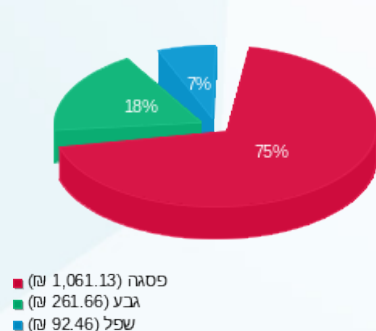

הסטוריית צריכה בקוט"ש

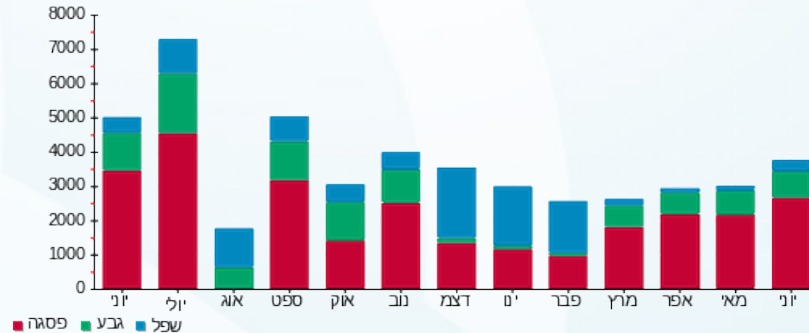

17/07/19 תאריך הפקה:
 30/06/19 תאריך קריאה נוכחית:
 01/06/19 תאריך קריאה קודמת:

שם דייר: נטורפיל
 שם אתר: קניון אבנת

לקוח/ה נכבד/ה, אנו מתכבדים להגיש את חישוב צריכת החשמל לתקופה 01/06/19 - 30/06/19:

נטורפיל - 8 - 00024326 (0x0)

| סוג תעריף | סוג צריכה | קריאה קודמת | קריאה נוכחית | סה"כ צריכה בקוט"ש | מחיר לקוט"ש בא"ג | סה"כ לתשלום |
|--------------------------|-----------|-------------|--------------|-------------------|------------------|-------------|
| פרטי חשבון עבור תאריכים: | | | | | | |
| 777 | פסגה | 01/06/19 | 30/06/19 | 1,214.83 | 47.67 | 579.11 ₪ |
| 778 | גבע | 16,999.86 | 17,382.82 | 382.97 | 39.50 | 151.27 ₪ |
| 779 | שפל | 25,008.13 | 25,236.17 | 228.04 | 32.70 | 74.57 ₪ |

סה"כ לדייר:

| פסגה | גבע | שפל | סה"כ | שיא ביקוש |
|----------|----------|---------|----------|-----------|
| 1,214.83 | 382.97 | 228.04 | 1,825.83 | 7.71 |
| ₪ 579.11 | ₪ 151.27 | ₪ 74.57 | ₪ 804.95 | |

סה"כ צריכה
 סה"כ לתשלום

| | | |
|------------|-----------------------------------------|---------------------|
| 195.61 ₪ | תשלום קבוע | |
| 0.00 ₪ | תשלום עבור גודל חיבור בKVA (0x0) | |
| 1,000.56 ₪ | סה"כ לתשלום | לא כולל מע"מ |

התפלגות חיוב בש"ח לפי תע"ז

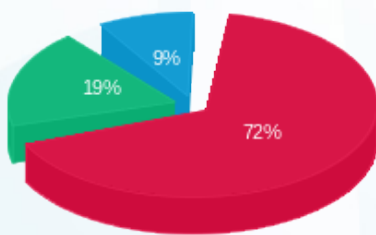

■ פסגה (₪ 579.11)
 ■ גבע (₪ 151.27)
 ■ שפל (₪ 74.57)

הסטוריית צריכה בקוט"ש

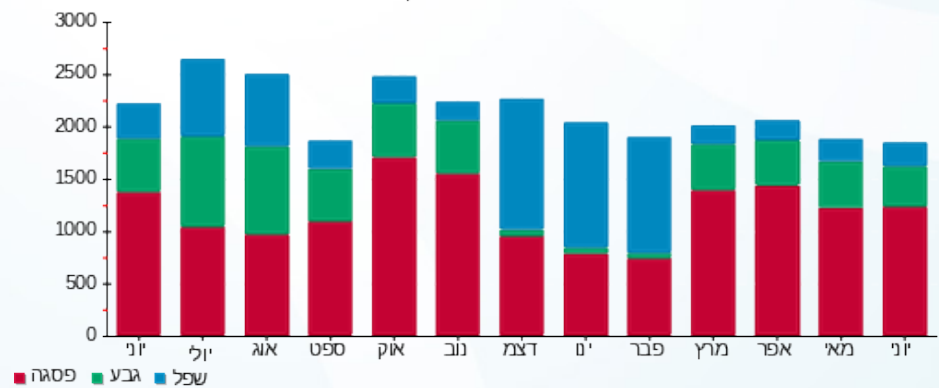



17/07/19 תאריך הפקה:
 30/06/19 תאריך קריאה נוכחית:
 01/06/19 תאריך קריאה קודמת:

שם דייר: סקיצרס - 207-1
 שם אתר: קניון אבנת

לקוח/ה נכבד/ה, אנו מתכבדים להגיש את חישוב צריכת החשמל לתקופה 01/06/19 - 30/06/19:

סקיצרס - 3 - 81011813 (0x0)

| סה"כ לתשלום | מחיר לקוט"ש בא"ג | סה"כ צריכה בקוט"ש | קריאה נוכחית | קריאה קודמת | סוג צריכה | סוג תעריף |
|-------------|------------------|-------------------|--------------|-------------|--------------------------|-----------|
| | | | 30/06/19 | 01/06/19 | פרטי חשבון עבור תאריכים: | |
| 1,897.86 ₪ | 47.67 | 3,981.24 | 771,230.54 | 767,249.30 | פסגה | 777 |
| 500.46 ₪ | 39.50 | 1,266.98 | 332,543.72 | 331,276.74 | גבע | 778 |
| 180.36 ₪ | 32.70 | 551.56 | 472,092.20 | 471,540.64 | שפל | 779 |

סה"כ לדייר:

| שיא ביקוש | סה"כ | שפל | גבע | פסגה |
|-----------|------------|----------|----------|------------|
| 24.74 | 5,799.78 | 551.56 | 1,266.98 | 3,981.24 |
| | 2,578.67 ₪ | 180.36 ₪ | 500.46 ₪ | 1,897.86 ₪ |

סה"כ צריכה
 סה"כ לתשלום

| | | |
|------------|-----------------------------------------|---------------------|
| 195.61 ₪ | תשלום קבוע | |
| 0.00 ₪ | תשלום עבור גודל חיבור בKVA (0x0) | |
| 2,774.28 ₪ | סה"כ לתשלום | לא כולל מע"מ |

התפלגות חיוב בש"ח לפי תעו"ז

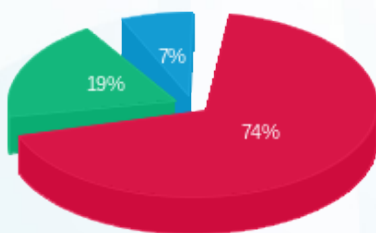

■ פסגה (1,897.86 ₪)
 ■ גבע (500.46 ₪)
 ■ שפל (180.36 ₪)

הסטוריית צריכה בקוט"ש

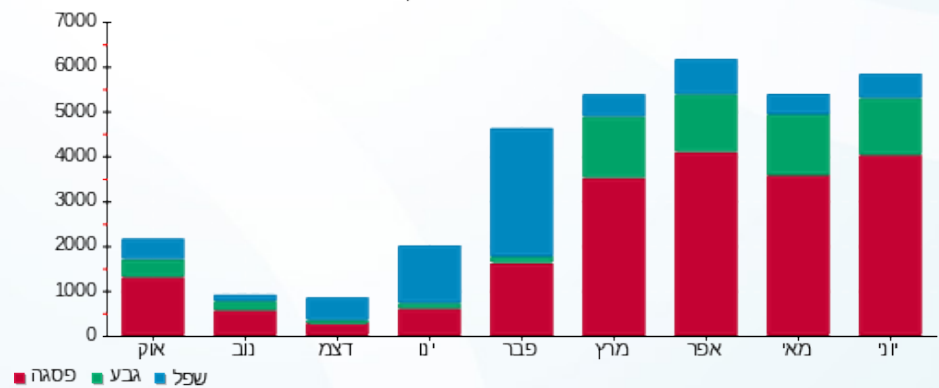

17/07/19 תאריך הפקה:
 30/06/19 תאריך קריאה נוכחית:
 01/06/19 תאריך קריאה קודמת:

שם דייר: פוטו פתח תקוה
 שם אתר: קניון אבנת

לקוח/ה נכבד/ה, אנו מתכבדים להגיש את חישוב צריכת החשמל לתקופה 01/06/19 - 30/06/19:

פוטו פתח תקוה - 8 - 81034859(0x0)

| סוג תעריף | סוג צריכה | קריאה קודמת | קריאה נוכחית | סה"כ צריכה בקוט"ש | מחיר לקוט"ש בא"ג | סה"כ לתשלום |
|-----------|-----------|-------------|--------------|-------------------|--------------------------|-------------|
| | | | 30/06/19 | 01/06/19 | פרטי חשבון עבור תאריכים: | |
| 777 | פסגה | 98,932.00 | 99,582.00 | 650.00 | 47.67 | 309.86 ₪ |
| 778 | גבע | 36,489.20 | 36,609.70 | 120.50 | 39.50 | 47.60 ₪ |
| 779 | שפל | 54,547.40 | 54,658.40 | 111.00 | 32.70 | 36.30 ₪ |

חלק יחסי מצריכת חשמל מגדלי קירור

| סוג תעריף | סוג צריכה | קריאה קודמת | קריאה נוכחית | סה"כ צריכה בקוט"ש | מחיר לקוט"ש בא"ג | סה"כ לתשלום |
|-----------|-----------|-------------|--------------|-------------------|--------------------------|-------------|
| | | | 30/06/19 | 01/06/19 | פרטי חשבון עבור תאריכים: | |
| 777 | פסגה | | | 268.536 | 47.67 | 128.01 ₪ |
| 778 | גבע | | | 92.199 | 39.50 | 36.42 ₪ |
| 779 | שפל | | | 48.691 | 32.70 | 15.92 ₪ |

סה"כ לדירה:

| פסגה | גבע | שפל | סה"כ | שיא ביקוש |
|----------|---------|---------|----------|-----------|
| 918.54 | 212.70 | 159.69 | 1,290.93 | 9.00 |
| ₪ 437.87 | ₪ 84.02 | ₪ 52.22 | ₪ 574.10 | |

סה"כ צריכה
 סה"כ לתשלום

| | | |
|----------|-----------------------------------------|---------------------|
| 195.61 ₪ | תשלום קבוע | |
| 0.00 ₪ | תשלום עבור גודל חיבור בKVA (0x0) | |
| 769.71 ₪ | סה"כ לתשלום | לא כולל מע"מ |

התפלגות חיוב בש"ח לפי תע"ז

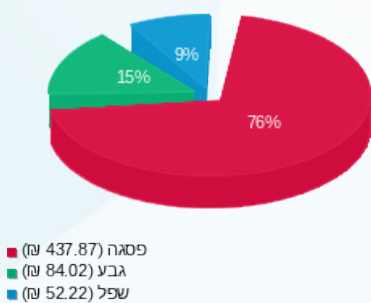

הסטוריית צריכה בקוט"ש

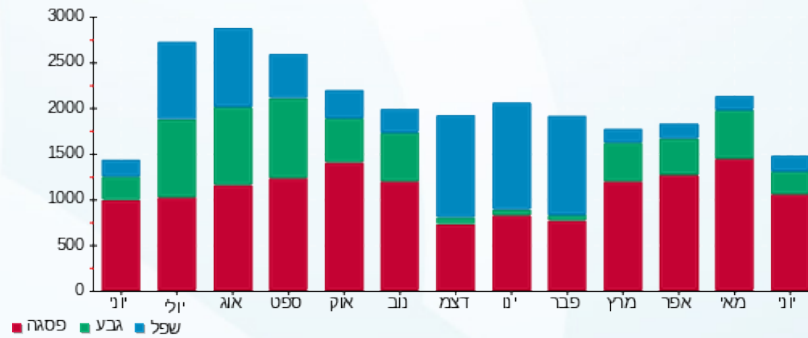

17/07/19 תאריך הפקה:
 30/06/19 תאריך קריאה נוכחית:
 01/06/19 תאריך קריאה קודמת:

שם דייר: פנוי 12- 167.1 רכזת מירס 24803-03
 שם אתר: קניון אבנת

לקוח/ה נכבד/ה, אנו מתכבדים להגיש את חישוב צריכת החשמל לתקופה 01/06/19 - 30/06/19:

פנוי 12- 167.1 רכזת מירס 24803-03 - 3 - 00024803(0x0)

| סוג תעריף | סוג צריכה | קריאה קודמת | קריאה נוכחית | סה"כ צריכה בקוט"ש | מחיר לקוט"ש בא"ג | סה"כ לתשלום |
|--------------------------|-----------|-------------|--------------|-------------------|------------------|-------------|
| פרטי חשבון עבור תאריכים: | | | | | | |
| 777 | פסגה | 01/06/19 | 30/06/19 | 37.23 | 47.67 | 17.75 ₪ |
| 778 | גבע | 12,952.93 | 12,966.60 | 13.66 | 39.50 | 5.40 ₪ |
| 779 | שפל | 39,025.84 | 39,050.11 | 24.27 | 32.70 | 7.94 ₪ |

סה"כ לדייר:

| פסגה | גבע | שפל | סה"כ | שיא ביקוש |
|---------|--------|--------|---------|-----------|
| 37.23 | 13.66 | 24.27 | 75.17 | 0.94 |
| 17.75 ₪ | 5.40 ₪ | 7.94 ₪ | 31.08 ₪ | |

סה"כ צריכה
 סה"כ לתשלום

| | | |
|---------|-----------------------------------------|---------------------|
| 0.00 ₪ | תשלום קבוע | |
| 0.00 ₪ | תשלום עבור גודל חיבור בKVA (0x0) | |
| 31.08 ₪ | סה"כ לתשלום | לא כולל מע"מ |

התפלגות חיוב בש"ח לפי תעו"ז

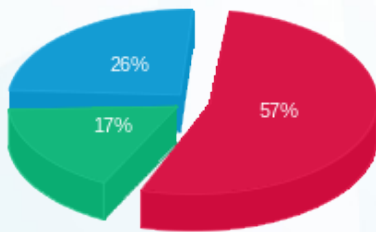

■ פסגה (17.75 ₪)
 ■ גבע (5.40 ₪)
 ■ שפל (7.94 ₪)

הסטוריית צריכה בקוט"ש

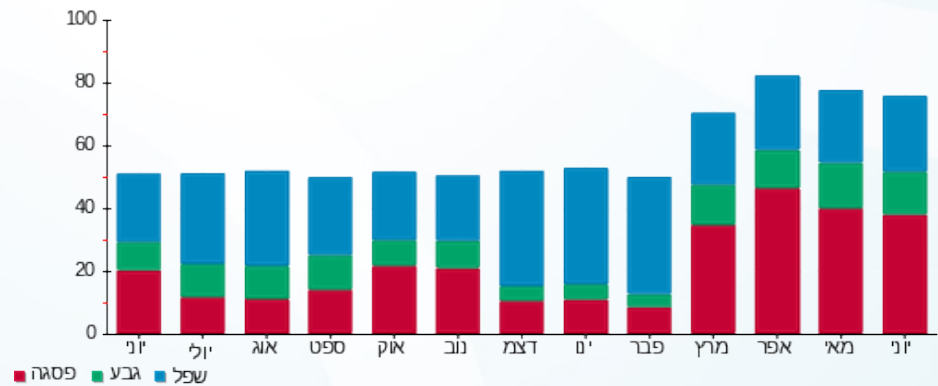

17/07/19 תאריך הפקה:
 30/06/19 תאריך קריאה נוכחית:
 01/06/19 תאריך קריאה קודמת:

שם דייר: פנוי - ניר ברוש - 81011867-6
 שם אתר: קניון אבנת

לקוח/ה נכבד/ה, אנו מתכבדים להגיש את חישוב צריכת החשמל לתקופה 01/06/19 - 30/06/19:

פנוי - ניר ברוש - 81011867-6 - 6 - 81011867(0x0)

| סוג תעריף | סוג צריכה | קריאה קודמת | קריאה נוכחית | סה"כ צריכה בקוט"ש | מחיר לקוט"ש בא"ג | סה"כ לתשלום |
|--------------------------|-----------|-------------|--------------|-------------------|------------------|-------------|
| פרטי חשבון עבור תאריכים: | | | | | | |
| 777 | פסגה | 01/06/19 | 30/06/19 | 0.00 | 47.67 | 0.00 ₪ |
| 778 | גבע | 26,169.24 | 26,169.24 | 0.00 | 39.50 | 0.00 ₪ |
| 779 | שפל | 65,056.54 | 65,056.54 | 0.00 | 32.70 | 0.00 ₪ |

סה"כ לדייר:

| פסגה | גבע | שפל | סה"כ | שיא ביקוש |
|--------|--------|--------|--------|-----------|
| 0.00 | 0.00 | 0.00 | 0.00 | |
| 0.00 ₪ | 0.00 ₪ | 0.00 ₪ | 0.00 ₪ | |

סה"כ צריכה
 סה"כ לתשלום

| | | |
|--------|-----------------------------------------|---------------------|
| 0.00 ₪ | תשלום קבוע | |
| 0.00 ₪ | תשלום עבור גודל חיבור בKVA (0x0) | |
| 0.00 ₪ | סה"כ לתשלום | לא כולל מע"מ |

התפלגות חיוב בש"ח לפי תעו"ז

פסגה (0.00 ₪)
 גבע (0.00 ₪)
 שפל (0.00 ₪)

הסטוריית צריכה בקוט"ש

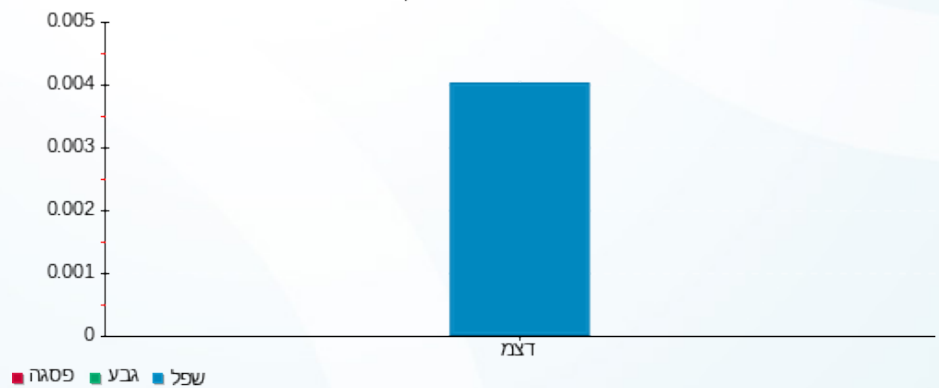

17/07/19 תאריך הפקה:
 30/06/19 תאריך קריאה נוכחית:
 01/06/19 תאריך קריאה קודמת:

שם דייר: פנוי 7 121 - קרייזי ליון לשעבר 24306-08
 שם אתר: קניון אבנת

לקוח/ה נכבד/ה, אנו מתכבדים להגיש את חישוב צריכת החשמל לתקופה 01/06/19 - 30/06/19:

פנוי 7 121 - קרייזי ליון לשעבר - 8 - (0x0)00024306

| סה"כ לתשלום | מחיר לקוט"ש בא"ג | סה"כ צריכה בקוט"ש | קריאה נוכחית | קריאה קודמת | סוג צריכה | סוג תעריף |
|-------------|------------------|-------------------|--------------|-------------|--------------------------|-----------|
| | | | 30/06/19 | 01/06/19 | פרטי חשבון עבור תאריכים: | |
| ₪ -0.24 | 47.67 | -0.49 | 82,617.73 | 82,618.22 | פסגה | 777 |
| ₪ -0.08 | 39.50 | -0.21 | 62,227.08 | 62,227.29 | גבע | 778 |
| ₪ -0.17 | 32.70 | -0.53 | 27,637.71 | 27,638.25 | שפל | 779 |

סה"כ לדייר:

| שיא ביקוש | סה"כ | שפל | גבע | פסגה |
|-----------|---------|---------|---------|---------|
| 0.04 | -1.24 | -0.53 | -0.21 | -0.49 |
| | ₪ -0.49 | ₪ -0.17 | ₪ -0.08 | ₪ -0.24 |

סה"כ צריכה
 סה"כ לתשלום

| | | |
|---------|----------------------------------|--------------|
| ₪ 0.00 | תשלום קבוע | |
| ₪ 0.00 | תשלום עבור גודל חיבור בKVA (0x0) | |
| ₪ -0.49 | סה"כ לתשלום | לא כולל מע"מ |

17/07/19 תאריך הפקה:
 30/06/19 תאריך קריאה נוכחית:
 01/06/19 תאריך קריאה קודמת:

שם דייר: פעלתון
 שם אתר: קניון אבנת

לקוח/ה נכבד/ה, אנו מתכבדים להגיש את חישוב צריכת החשמל לתקופה 01/06/19 - 30/06/19:

פעלתון - 1 - 16048039(0x0)

| סוג תעריף | סוג צריכה | קריאה קודמת | קריאה נוכחית | סה"כ צריכה בקוט"ש | מחיר לקוט"ש בא"ג | סה"כ לתשלום |
|--------------------------|-----------|-------------|--------------|-------------------|------------------|-------------|
| פרטי חשבון עבור תאריכים: | | | | | | |
| 777 | פסגה | 01/06/19 | 30/06/19 | 1,197.60 | 47.67 | 570.90 ₪ |
| 778 | גבע | 14,729.10 | 15,153.60 | 424.50 | 39.50 | 167.68 ₪ |
| 779 | שפל | 22,697.20 | 23,029.70 | 332.50 | 32.70 | 108.73 ₪ |

סה"כ לדיר:

| פסגה | גבע | שפל | סה"כ | שיא ביקוש |
|----------|----------|----------|----------|-----------|
| 1,197.60 | 424.50 | 332.50 | 1,954.60 | 9.74 |
| ₪ 570.90 | ₪ 167.68 | ₪ 108.73 | ₪ 847.30 | |

סה"כ צריכה
 סה"כ לתשלום

| | | |
|------------|-----------------------------------------|---------------------|
| 195.61 ₪ | תשלום קבוע | |
| 0.00 ₪ | תשלום עבור גודל חיבור בKVA (0x0) | |
| 1,042.91 ₪ | סה"כ לתשלום | לא כולל מע"מ |

התפלגות חיוב בש"ח לפי תעו"ז

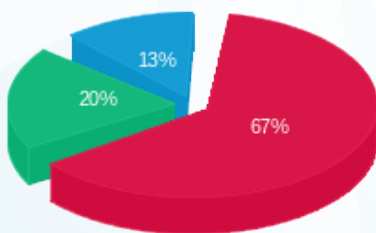

■ פסגה (₪ 570.90)
 ■ גבע (₪ 167.68)
 ■ שפל (₪ 108.73)

הסטוריית צריכה בקוט"ש

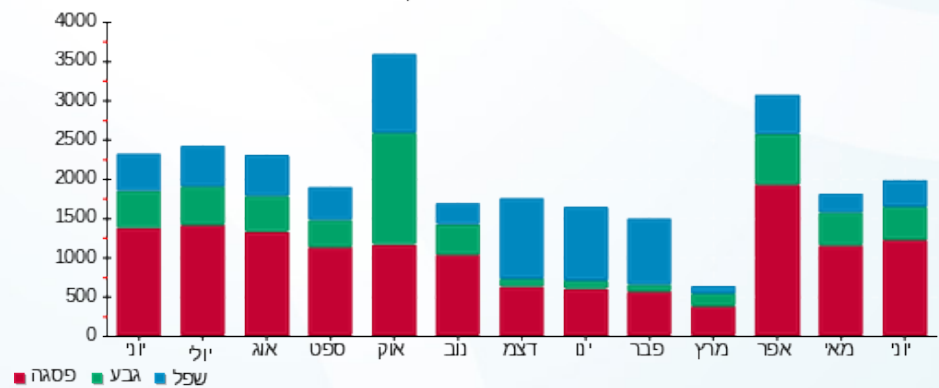



17/07/19

תאריך הפקה:

שם דייר: פרטנר חנות

30/06/19

תאריך קריאה נוכחית:

שם אתר: קניון אבנת

01/06/19

תאריך קריאה קודמת:

לקוח/ה נכבד/ה, אנו מתכבדים להגיש את חישוב צריכת החשמל לתקופה 01/06/19 - 30/06/19:

פרטנר חנות - 1 - 00013177 (0x0)

| סוג תעריף | סוג צריכה | קריאה קודמת | קריאה נוכחית | סה"כ צריכה בקוט"ש | מחיר לקוט"ש בא"ג | סה"כ לתשלום |
|-----------|-----------|-------------|--------------|-------------------|--------------------------|-------------|
| | | | 01/06/19 | 30/06/19 | פרטי חשבון עבור תאריכים: | |
| 777 | פסגה | 100,645.73 | 102,053.55 | 1,407.83 | 47.67 | ₪ 671.11 |
| 778 | גבע | 38,239.89 | 38,710.55 | 470.66 | 39.50 | ₪ 185.91 |
| 779 | שפל | 47,782.91 | 48,649.47 | 866.56 | 32.70 | ₪ 283.36 |

חלק יחסי מצריכת חשמל מגדלי קירור

| סוג תעריף | סוג צריכה | קריאה קודמת | קריאה נוכחית | סה"כ צריכה בקוט"ש | מחיר לקוט"ש בא"ג | סה"כ לתשלום |
|-----------|-----------|-------------|--------------|-------------------|--------------------------|-------------|
| | | | 01/06/19 | 30/06/19 | פרטי חשבון עבור תאריכים: | |
| 777 | פסגה | | | 100.200 | 47.67 | ₪ 47.77 |
| 778 | גבע | | | 34.402 | 39.50 | ₪ 13.59 |
| 779 | שפל | | | 18.168 | 32.70 | ₪ 5.94 |

סה"כ לדייר:

| פסגה | גבע | שפל | סה"כ | שיא ביקוש |
|----------|----------|----------|------------|-----------|
| 1,508.03 | 505.07 | 884.73 | 2,897.82 | 7.81 |
| ₪ 718.88 | ₪ 199.50 | ₪ 289.31 | ₪ 1,207.68 | |

סה"כ צריכה

סה"כ לתשלום

| | | |
|------------|----------------------------------|--------------|
| ₪ 195.61 | תשלום קבוע | |
| ₪ 0.00 | תשלום עבור גודל חיבור בKVA (0x0) | |
| ₪ 1,403.29 | סה"כ לתשלום | לא כולל מע"מ |

התפלגות חיוב בש"ח לפי תע"ז

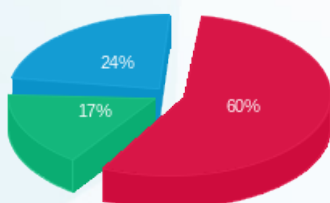

פסגה (718.88 ₪)
גבע (199.50 ₪)
שפל (289.31 ₪)

הסטוריית צריכה בקוט"ש

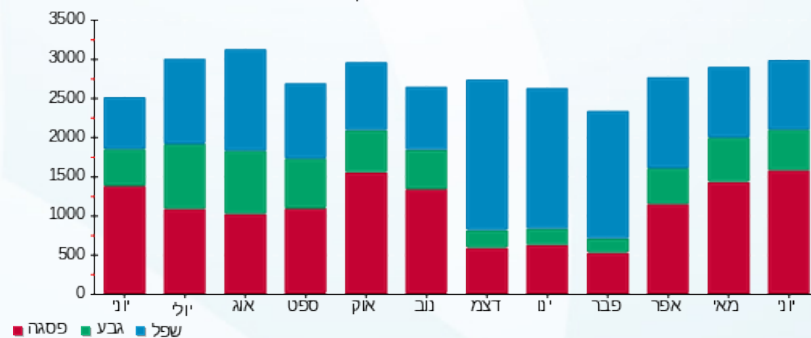



17/07/19

תאריך הפקה:

שם דייר: ציבורי אגף חדש 3/3

30/06/19

תאריך קריאה נוכחית:

שם אתר: קניון אבנת

01/06/19

תאריך קריאה קודמת:

לקוח/ה נכבד/ה, אנו מתכבדים להגיש את חישוב צריכת החשמל לתקופה 01/06/19 - 30/06/19:

ציבורי אגף חדש 3/3 - 8 - 00025487(0x0)

| סוג תעריף | סוג צריכה | קריאה קודמת | קריאה נוכחית | סה"כ צריכה בקוט"ש | מחיר לקוט"ש בא"ג | סה"כ לתשלום |
|--------------------------|-----------|-------------|--------------|-------------------|------------------|-------------|
| פרטי חשבון עבור תאריכים: | | | | | | |
| 777 | פסגה | 01/06/19 | 30/06/19 | 1,777.26 | 47.67 | 847.22 ₪ |
| 778 | גבע | 114,645.65 | 115,455.83 | 810.18 | 39.50 | 320.02 ₪ |
| 779 | שפל | 162,198.73 | 163,686.33 | 1,487.60 | 32.70 | 486.45 ₪ |

סה"כ לדייר:

| פסגה | גבע | שפל | סה"כ | שיא ביקוש |
|----------|----------|----------|------------|-----------|
| 1,777.26 | 810.18 | 1,487.60 | 4,075.04 | 10.30 |
| 847.22 ₪ | 320.02 ₪ | 486.45 ₪ | 1,653.69 ₪ | |

סה"כ צריכה

סה"כ לתשלום

| | | |
|------------|----------------------------------|--------------|
| 0.00 ₪ | תשלום קבוע | |
| 0.00 ₪ | תשלום עבור גודל חיבור בKVA (0x0) | |
| 1,653.69 ₪ | סה"כ לתשלום | לא כולל מע"מ |

התפלגות חיוב בש"ח לפי תע"ז

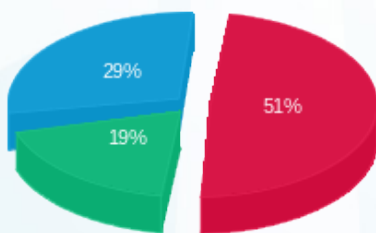

- פסגה (847.22 ₪)
- גבע (320.02 ₪)
- שפל (486.45 ₪)

הסטוריית צריכה בקוט"ש

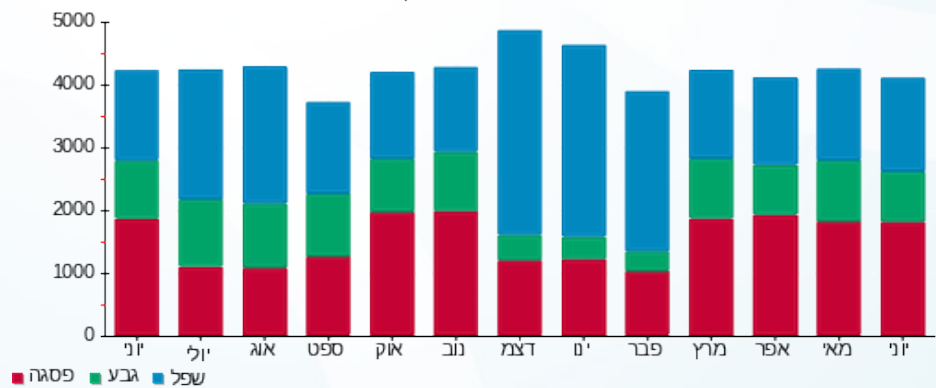



17/07/19

תאריך הפקה:

שם דייר: ציבורי דרגנוע יורד

30/06/19

תאריך קריאה נוכחית:

שם אתר: קניון אבנת

01/06/19

תאריך קריאה קודמת:

לקוח/ה נכבד/ה, אנו מתכבדים להגיש את חישוב צריכת החשמל לתקופה 01/06/19 - 30/06/19:

ציבורי דרגנוע יורד - 1 - 81036741(0x0)

| סה"כ לתשלום | מחיר לקוט"ש בא"ג | סה"כ צריכה בקוט"ש | קריאה נוכחית | קריאה קודמת | סוג צריכה | סוג תעריף |
|-------------|------------------|-------------------|--------------|-------------|-----------|--------------------------|
| | | | 30/06/19 | 01/06/19 | | פרטי חשבון עבור תאריכים: |
| 179.62 ₪ | 47.67 | 376.80 | 18,333.70 | 17,956.90 | פסגה | 777 |
| 57.71 ₪ | 39.50 | 146.10 | 8,344.80 | 8,198.70 | גבע | 778 |
| 57.81 ₪ | 32.70 | 176.80 | 15,435.60 | 15,258.80 | שפל | 779 |

סה"כ לדייר:

| שיא ביקוש | סה"כ | שפל | גבע | פסגה |
|-----------|----------|---------|---------|----------|
| 2.40 | 699.70 | 176.80 | 146.10 | 376.80 |
| | 295.14 ₪ | 57.81 ₪ | 57.71 ₪ | 179.62 ₪ |

סה"כ צריכה

סה"כ לתשלום

| | | |
|----------|-----------------------------------------|---------------------|
| 195.61 ₪ | תשלום קבוע | |
| 0.00 ₪ | תשלום עבור גודל חיבור בKVA (0x0) | |
| 490.75 ₪ | סה"כ לתשלום | לא כולל מע"מ |

התפלגות חיוב בש"ח לפי תעו"ז

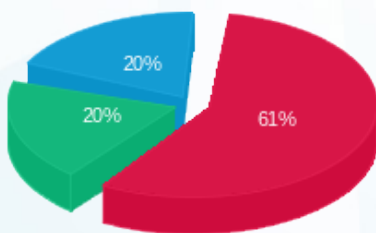

- פסגה (179.62 ₪)
- גבע (57.71 ₪)
- שפל (57.81 ₪)

הסטוריית צריכה בקוט"ש

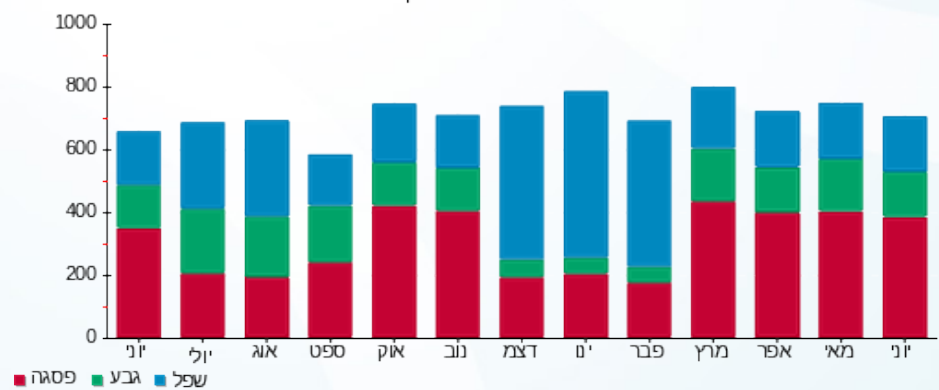



17/07/19

תאריך הפקדה:

שם דייר: ציבורי דרגנוע עולה

30/06/19

תאריך קריאה נוכחית:

שם אתר: קניון אבנת

01/06/19

תאריך קריאה קודמת:

לקוח/ה נכבד/ה, אנו מתכבדים להגיש את חישוב צריכת החשמל לתקופה 01/06/19 - 30/06/19:

ציבורי דרגנוע עולה - 2 - (0x0)81036741

| סה"כ לתשלום | מחיר לקוט"ש בא"ג | סה"כ צריכה בקוט"ש | קריאה נוכחית | קריאה קודמת | סוג צריכה | סוג תעריף |
|-------------|------------------|-------------------|--------------|-------------|-----------|--------------------------|
| | | | 30/06/19 | 01/06/19 | | פרטי חשבון עבור תאריכים: |
| 271.77 ₪ | 47.67 | 570.10 | 30,949.40 | 30,379.30 | פסגה | 777 |
| 92.79 ₪ | 39.50 | 234.90 | 14,861.50 | 14,626.60 | גבע | 778 |
| 38.49 ₪ | 32.70 | 117.70 | 18,666.60 | 18,548.90 | שפל | 779 |

סה"כ לדייר:

| שיא ביקוש | סה"כ | שפל | גבע | פסגה |
|-----------|----------|---------|---------|----------|
| 3.90 | 922.70 | 117.70 | 234.90 | 570.10 |
| | 403.04 ₪ | 38.49 ₪ | 92.79 ₪ | 271.77 ₪ |

סה"כ צריכה

סה"כ לתשלום

| | | |
|----------|-----------------------------------------|---------------------|
| 195.61 ₪ | תשלום קבוע | |
| 0.00 ₪ | תשלום עבור גודל חיבור בKVA (0x0) | |
| 598.65 ₪ | סה"כ לתשלום | לא כולל מע"מ |

התפלגות חיוב בש"ח לפי תעו"ז

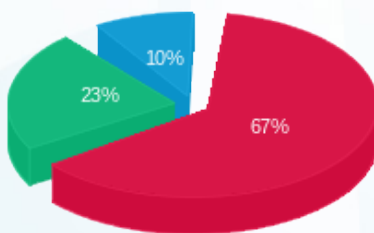

- פסגה (271.77 ₪)
- גבע (92.79 ₪)
- שפל (38.49 ₪)

הסטוריית צריכה בקוט"ש

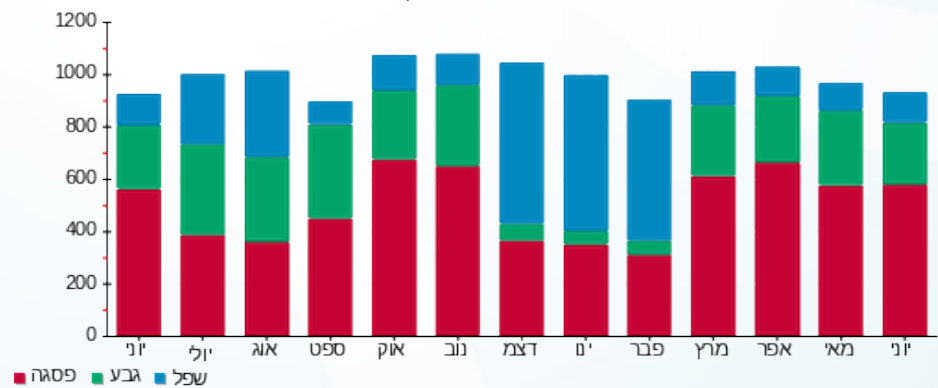

17/07/19 תאריך הפקה:
 30/06/19 תאריך קריאה נוכחית:
 01/06/19 תאריך קריאה קודמת:

שם דייר: ציבורי יחידה מא חדשה
 שם אתר: קניון אבנת

לקוח/ה נכבד/ה, אנו מתכבדים להגיש את חישוב צריכת החשמל לתקופה 01/06/19 - 30/06/19:

ציבורי יחידה מא חדשה - 3 - 81036741(0x0)

| סוג תעריף | סוג צריכה | קריאה קודמת | קריאה נוכחית | סה"כ צריכה בקוט"ש | מחיר לקוט"ש בא"ג | סה"כ לתשלום |
|--------------------------|-----------|-------------|--------------|-------------------|------------------|-------------|
| פרטי חשבון עבור תאריכים: | | | | | | |
| 777 | פסגה | 01/06/19 | 30/06/19 | 2,083.20 | 47.67 | 993.06 ₪ |
| 778 | גבע | 52,960.80 | 53,758.00 | 797.20 | 39.50 | 314.89 ₪ |
| 779 | שפל | 63,312.20 | 63,701.20 | 389.00 | 32.70 | 127.20 ₪ |

סה"כ לדייר:

| פסגה | גבע | שפל | סה"כ | שיא ביקוש |
|----------|----------|----------|------------|-----------|
| 2,083.20 | 797.20 | 389.00 | 3,269.40 | 8.40 |
| 993.06 ₪ | 314.89 ₪ | 127.20 ₪ | 1,435.16 ₪ | |

סה"כ צריכה
 סה"כ לתשלום

| | | |
|------------|-----------------------------------------|---------------------|
| 195.61 ₪ | תשלום קבוע | |
| 0.00 ₪ | תשלום עבור גודל חיבור בKVA (0x0) | |
| 1,630.77 ₪ | סה"כ לתשלום | לא כולל מע"מ |

התפלגות חיוב בש"ח לפי תע"ז

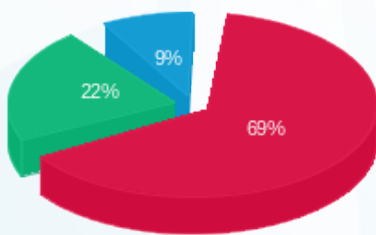

■ פסגה (993.06 ₪)
 ■ גבע (314.89 ₪)
 ■ שפל (127.20 ₪)

הסטוריית צריכה בקוט"ש

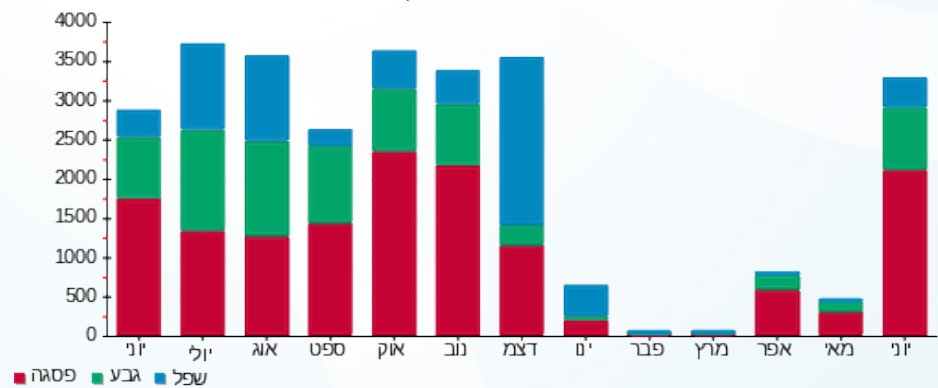

17/07/19 תאריך הפקה:
 30/06/19 תאריך קריאה נוכחית:
 01/06/19 תאריך קריאה קודמת:

שם דייר: ציבורי יטא קיימת מא 7
 שם אתר: קניון אבנת

לקוח/ה נכבד/ה, אנו מתכבדים להגיש את חישוב צריכת החשמל לתקופה 01/06/19 - 30/06/19:

ציבורי יטא קיימת מא 4 - 7 - 81036741(0x0)

| סה"כ לתשלום | מחיר לקוט"ש בא"ג | סה"כ צריכה בקוט"ש | קריאה נוכחית | קריאה קודמת | סוג צריכה | סוג תעריף |
|-------------|------------------|-------------------|--------------|-------------|--------------------------|-----------|
| | | | 30/06/19 | 01/06/19 | פרטי חשבון עבור תאריכים: | |
| 0.00 ₪ | 47.67 | 0.00 | 0.00 | 0.00 | פסגה | 777 |
| 0.00 ₪ | 39.50 | 0.00 | 0.00 | 0.00 | גבע | 778 |
| 0.00 ₪ | 32.70 | 0.00 | 0.00 | 0.00 | שפל | 779 |

סה"כ לדייר:

| שיא ביקוש | סה"כ | שפל | גבע | פסגה |
|-----------|--------|--------|--------|--------|
| | 0.00 | 0.00 | 0.00 | 0.00 |
| | 0.00 ₪ | 0.00 ₪ | 0.00 ₪ | 0.00 ₪ |

סה"כ צריכה
 סה"כ לתשלום

| | | |
|----------|---------------------------------|--------------|
| 195.61 ₪ | תשלום קבוע | |
| 0.00 ₪ | תשלום עבור גודל חיבור KVA (0x0) | |
| 195.61 ₪ | סה"כ לתשלום | לא כולל מע"מ |



17/07/19

תאריך הפקה:

שם דייר: ציבורי לוח חיוני

30/06/19

תאריך קריאה נוכחית:

שם אתר: קניון אבנת

01/06/19

תאריך קריאה קודמת:

לקוח/ה נכבד/ה, אנו מתכבדים להגיש את חישוב צריכת החשמל לתקופה 01/06/19 - 30/06/19:

ציבורי לוח חיוני - 2 - 81011724(0x0)

| סוג תעריף | סוג צריכה | קריאה קודמת | קריאה נוכחית | סה"כ צריכה בקוט"ש | מחיר לקוט"ש בא"ג | סה"כ לתשלום |
|-----------|-----------|-------------|--------------|--------------------------|------------------|-------------|
| | | 01/06/19 | 30/06/19 | פרטי חשבון עבור תאריכים: | | |
| 777 | פסגה | 518,922.66 | 524,123.23 | 5,200.56 | 47.67 | 2,479.11 ₪ |
| 778 | גבע | 262,897.89 | 264,953.55 | 2,055.65 | 39.50 | 811.98 ₪ |
| 779 | שפל | 444,276.54 | 448,157.57 | 3,881.02 | 32.70 | 1,269.09 ₪ |

סה"כ לדייר:

| פסגה | גבע | שפל | סה"כ | שיא ביקוש |
|------------|----------|------------|------------|-----------|
| 5,200.56 | 2,055.65 | 3,881.02 | 11,137.24 | 80.38 |
| 2,479.11 ₪ | 811.98 ₪ | 1,269.09 ₪ | 4,560.19 ₪ | |

סה"כ צריכה

סה"כ לתשלום

| | | |
|------------|----------------------------------|--------------|
| 195.61 ₪ | תשלום קבוע | |
| 0.00 ₪ | תשלום עבור גודל חיבור בKVA (0x0) | |
| 4,755.80 ₪ | סה"כ לתשלום | לא כולל מע"מ |

התפלגות חיוב בש"ח לפי תע"ז

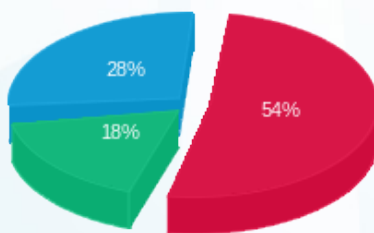

- פסגה (2,479.11 ₪) 54%
- גבע (811.98 ₪) 18%
- שפל (1,269.09 ₪) 28%

הסטוריית צריכה בקוט"ש

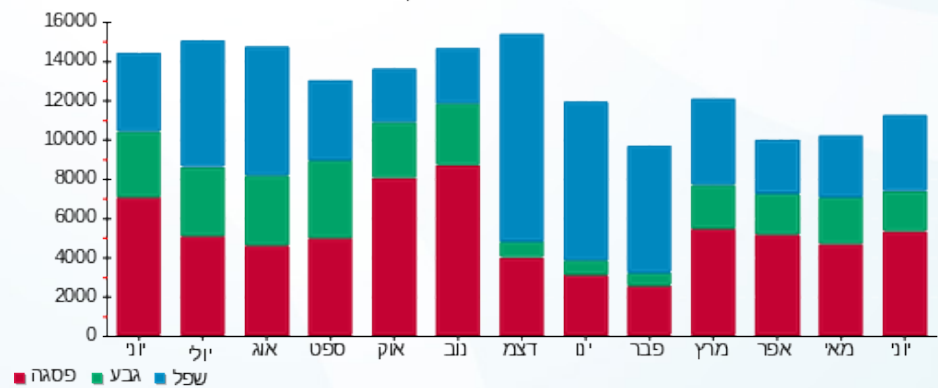

17/07/19 תאריך הפקה:
 30/06/19 תאריך קריאה נוכחית:
 01/06/19 תאריך קריאה קודמת:

שם דייר: ציבורי לוח מא גח EP-1
 שם אתר: קניון אבנת

לקוח/ה נכבד/ה, אנו מתכבדים להגיש את חישוב צריכת החשמל לתקופה 01/06/19 - 30/06/19:

ציבורי לוח מא גח 6 - EP-1 - (0x0)00025487

| סוג תעריף | סוג צריכה | קריאה קודמת | קריאה נוכחית | סה"כ צריכה בקוט"ש | מחיר לקוט"ש בא"ג | סה"כ לתשלום |
|--------------------------|-----------|-------------|--------------|-------------------|------------------|-------------|
| פרטי חשבון עבור תאריכים: | | | | | | |
| 777 | פסגה | 01/06/19 | 30/06/19 | 0.00 | 47.67 | 0.00 ₪ |
| 778 | גבע | 17,994.33 | 17,994.33 | 0.00 | 39.50 | 0.00 ₪ |
| 779 | שפל | 6,644.02 | 6,644.02 | 0.00 | 32.70 | 0.00 ₪ |

סה"כ לדייר:

| פסגה | גבע | שפל | סה"כ | שיא ביקוש |
|--------|--------|--------|--------|-----------|
| 0.00 | 0.00 | 0.00 | 0.00 | |
| 0.00 ₪ | 0.00 ₪ | 0.00 ₪ | 0.00 ₪ | |

סה"כ צריכה
 סה"כ לתשלום

| | | |
|--------|------------------------------------------|---------------------|
| 0.00 ₪ | תשלום קבוע | |
| 0.00 ₪ | תשלום עבור גודל חיבור ב KVA (0x0) | |
| 0.00 ₪ | סה"כ לתשלום | לא כולל מע"מ |

התפלגות חיוב בש"ח לפי תעו"ז

פסגה (0.00 ₪)
 גבע (0.00 ₪)
 שפל (0.00 ₪)

הסטוריית צריכה בקוט"ש

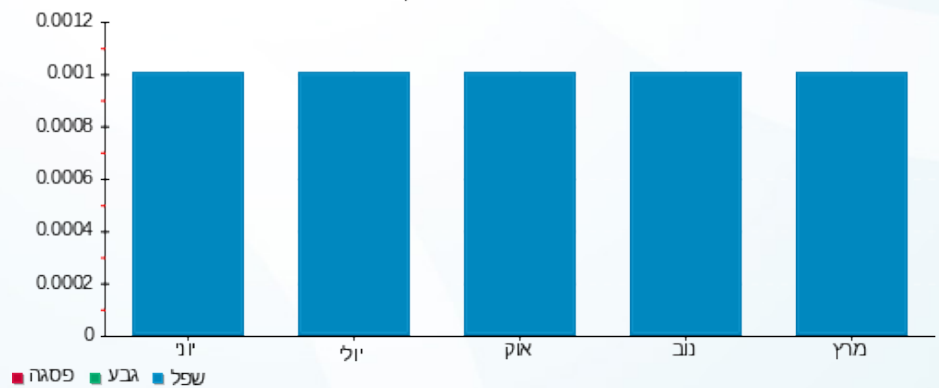

17/07/19 תאריך הפקדה:
 30/06/19 תאריך קריאה נוכחית:
 01/06/19 תאריך קריאה קודמת:

שם דייר: ציבורי לוח קומתי E5/1
 שם אתר: קניון אבנת

לקוח/ה נכבד/ה, אנו מתכבדים להגיש את חישוב צריכת החשמל לתקופה 01/06/19 - 30/06/19:

ציבורי לוח קומתי 5 - (0x0)00025487 - E5/1

| סוג תעריף | סוג צריכה | קריאה קודמת | קריאה נוכחית | סה"כ צריכה בקוט"ש | מחיר לקוט"ש בא"ג | סה"כ לתשלום |
|-----------|-----------|-------------|--------------|--------------------------|------------------|-------------|
| | | 01/06/19 | 30/06/19 | פרטי חשבון עבור תאריכים: | | |
| 777 | פסגה | 238,935.81 | 242,350.82 | 3,415.01 | 47.67 | 1,627.93 ₪ |
| 778 | גבע | 121,426.66 | 122,803.11 | 1,376.44 | 39.50 | 543.69 ₪ |
| 779 | שפל | 263,135.09 | 266,182.98 | 3,047.89 | 32.70 | 996.66 ₪ |

סה"כ לדייר:

| פסגה | גבע | שפל | סה"כ | שיא ביקוש |
|------------|----------|----------|------------|-----------|
| 3,415.01 | 1,376.44 | 3,047.89 | 7,839.34 | 14.49 |
| 1,627.93 ₪ | 543.69 ₪ | 996.66 ₪ | 3,168.29 ₪ | |

סה"כ צריכה
 סה"כ לתשלום

| | | |
|------------|-----------------------------------------|---------------------|
| 0.00 ₪ | תשלום קבוע | |
| 0.00 ₪ | תשלום עבור גודל חיבור בKVA (0x0) | |
| 3,168.29 ₪ | סה"כ לתשלום | לא כולל מע"מ |

התפלגות חיוב בש"ח לפי תע"ז

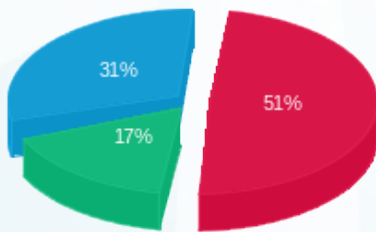

פסגה (1,627.93 ₪) 51%
 גבע (543.69 ₪) 17%
 שפל (996.66 ₪) 31%

הסטוריית צריכה בקוט"ש

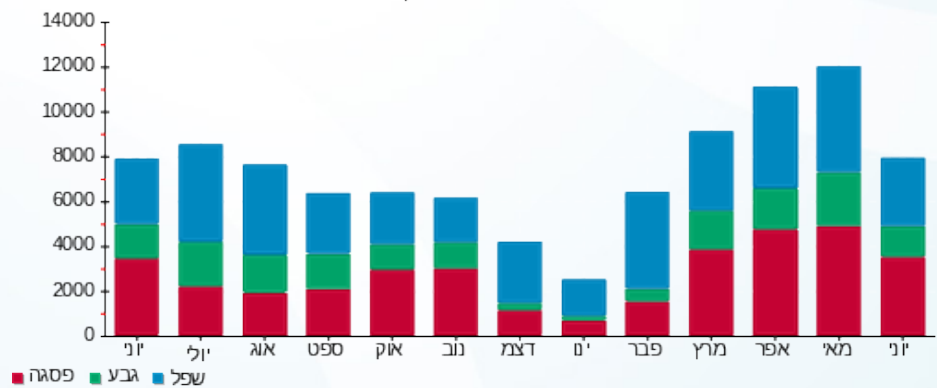



17/07/19

תאריך הפקדה:

שם דייר: ציבורי לוח קומתי E5/3

30/06/19

תאריך קריאה נוכחית:

שם אתר: קניון אבנת

01/06/19

תאריך קריאה קודמת:

לקוח/ה נכבד/ה, אנו מתכבדים להגיש את חישוב צריכת החשמל לתקופה 01/06/19 - 30/06/19:

ציבורי לוח קומתי 3 - (0x0)00025487 - E5/3

| סוג תעריף | סוג צריכה | קריאה קודמת | קריאה נוכחית | סה"כ צריכה בקוט"ש | מחיר לקוט"ש בא"ג | סה"כ לתשלום |
|--------------------------|-----------|-------------|--------------|-------------------|------------------|-------------|
| פרטי חשבון עבור תאריכים: | | | | | | |
| 777 | פסגה | 01/06/19 | 30/06/19 | 664.97 | 47.67 | 316.99 ₪ |
| 778 | גבע | 140,613.45 | 140,882.81 | 269.36 | 39.50 | 106.40 ₪ |
| 779 | שפל | 203,393.05 | 203,954.51 | 561.46 | 32.70 | 183.60 ₪ |

סה"כ לדייר:

| פסגה | גבע | שפל | סה"כ | שיא ביקוש |
|----------|----------|----------|----------|-----------|
| 664.97 | 269.36 | 561.46 | 1,495.79 | 2.88 |
| 183.60 ₪ | 106.40 ₪ | 183.60 ₪ | 606.98 ₪ | |

סה"כ צריכה

סה"כ לתשלום

| | | |
|----------|----------------------------------|--------------|
| 0.00 ₪ | תשלום קבוע | |
| 0.00 ₪ | תשלום עבור גודל חיבור בKVA (0x0) | |
| 606.98 ₪ | סה"כ לתשלום | לא כולל מע"מ |

התפלגות חיוב בש"ח לפי תעו"ז

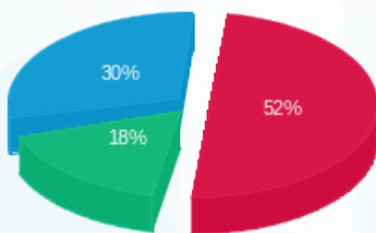

- פסגה (183.60 ₪) 30%
- גבע (106.40 ₪) 18%
- שפל (316.99 ₪) 52%

הסטוריית צריכה בקוט"ש

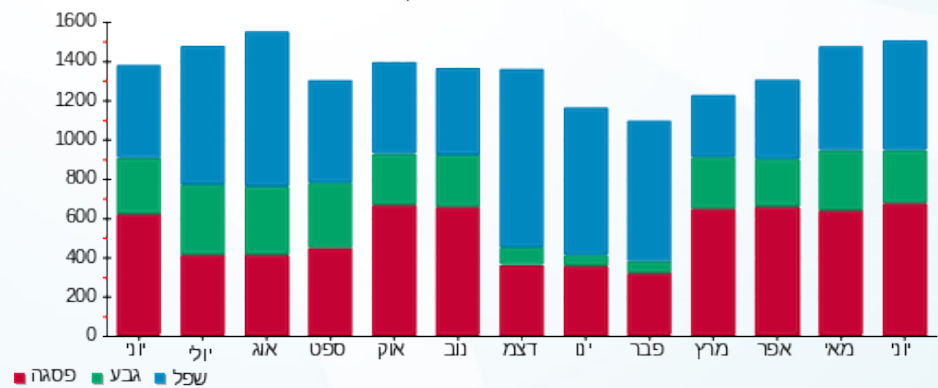



17/07/19 תאריך הפקה:
 30/06/19 תאריך קריאה נוכחית:
 01/06/19 תאריך קריאה קודמת:

שם דייר: ציבורי לוח קומתי E5/5
 שם אתר: קניון אבנת

לקוח/ה נכבד/ה, אנו מתכבדים להגיש את חישוב צריכת החשמל לתקופה 01/06/19 - 30/06/19:

ציבורי לוח קומתי 1 - (0x0)00025487 - E5/5

| סוג תעריף | סוג צריכה | קריאה קודמת | קריאה נוכחית | סה"כ צריכה בקוט"ש | מחיר לקוט"ש בא"ג | סה"כ לתשלום |
|-----------|-----------|-------------|--------------|-------------------|------------------|-------------|
| | | 01/06/19 | 30/06/19 | | | |
| 777 | פסגה | 923,353.45 | 928,175.87 | 4,822.42 | 47.67 | 2,298.85 ₪ |
| 778 | גבע | 485,250.66 | 487,384.61 | 2,133.94 | 39.50 | 842.91 ₪ |
| 779 | שפל | 838,752.31 | 842,928.58 | 4,176.26 | 32.70 | 1,365.64 ₪ |

סה"כ לדייר:

| פסגה | גבע | שפל | סה"כ | שיא ביקוש |
|------------|----------|------------|------------|-----------|
| 4,822.42 | 2,133.94 | 4,176.26 | 11,132.63 | 27.79 |
| 2,298.85 ₪ | 842.91 ₪ | 1,365.64 ₪ | 4,507.39 ₪ | |

סה"כ צריכה
 סה"כ לתשלום

| | | |
|------------|----------------------------------|--------------|
| 0.00 ₪ | תשלום קבוע | |
| 0.00 ₪ | תשלום עבור גודל חיבור בKVA (0x0) | |
| 4,507.39 ₪ | סה"כ לתשלום | לא כולל מע"מ |

התפלגות חיוב בש"ח לפי תע"ז

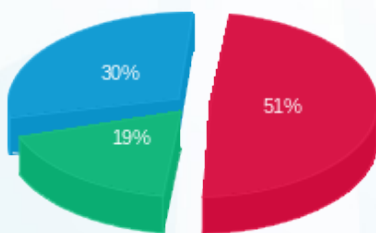

פסגה (2,298.85 ₪) 51%
 גבע (842.91 ₪) 19%
 שפל (1,365.64 ₪) 30%

הסטוריית צריכה בקוט"ש

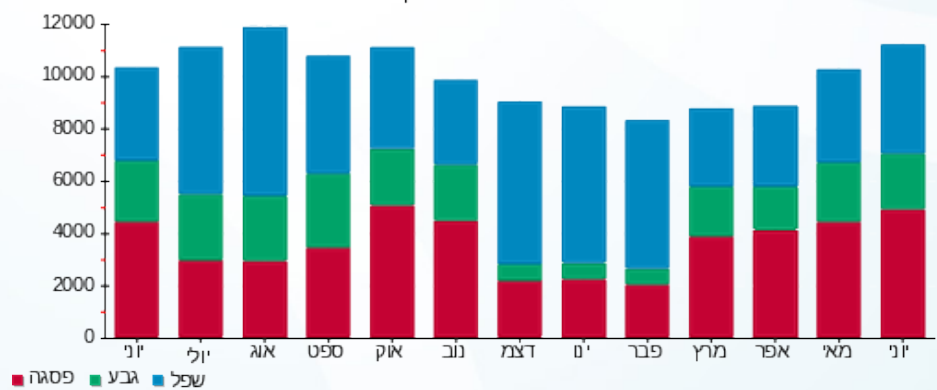



17/07/19 תאריך הפקה:
 30/06/19 תאריך קריאה נוכחית:
 01/06/19 תאריך קריאה קודמת:

שם דייר: ציבורי לוח קומתי E5/6
 שם אתר: קניון אבנת

לקוח/ה נכבד/ה, אנו מתכבדים להגיש את חישוב צריכת החשמל לתקופה 01/06/19 - 30/06/19:

ציבורי לוח קומתי 2 - (0x0)00025487 - E5/6

| סה"כ לתשלום | מחיר לקוט"ש בא"ג | סה"כ צריכה בקוט"ש | קריאה נוכחית | קריאה קודמת | סוג צריכה | סוג תעריף |
|-------------|------------------|-------------------|--------------|-------------|-----------|--------------------------|
| | | | 30/06/19 | 01/06/19 | | פרטי חשבון עבור תאריכים: |
| 1,688.60 ₪ | 47.67 | 3,542.27 | 251,085.93 | 247,543.66 | פסגה | 777 |
| 685.21 ₪ | 39.50 | 1,734.71 | 169,509.26 | 167,774.55 | גבע | 778 |
| 1,556.70 ₪ | 32.70 | 4,760.54 | 335,829.19 | 331,068.65 | שפל | 779 |

סה"כ לדייר:

| שיא ביקוש | סה"כ | שפל | גבע | פסגה |
|-----------|------------|------------|----------|------------|
| 17.72 | 10,037.52 | 4,760.54 | 1,734.71 | 3,542.27 |
| | 3,930.51 ₪ | 1,556.70 ₪ | 685.21 ₪ | 1,688.60 ₪ |

סה"כ צריכה
 סה"כ לתשלום

| | | |
|------------|-----------------------------------------|---------------------|
| 0.00 ₪ | תשלום קבוע | |
| 0.00 ₪ | תשלום עבור גודל חיבור בKVA (0x0) | |
| 3,930.51 ₪ | סה"כ לתשלום | לא כולל מע"מ |

התפלגות חיוב בש"ח לפי תעו"ז

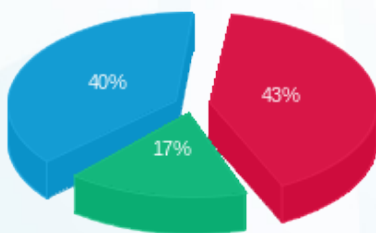

■ פסגה (1,688.60 ₪)
 ■ גבע (685.21 ₪)
 ■ שפל (1,556.70 ₪)

הסטוריית צריכה בקוט"ש

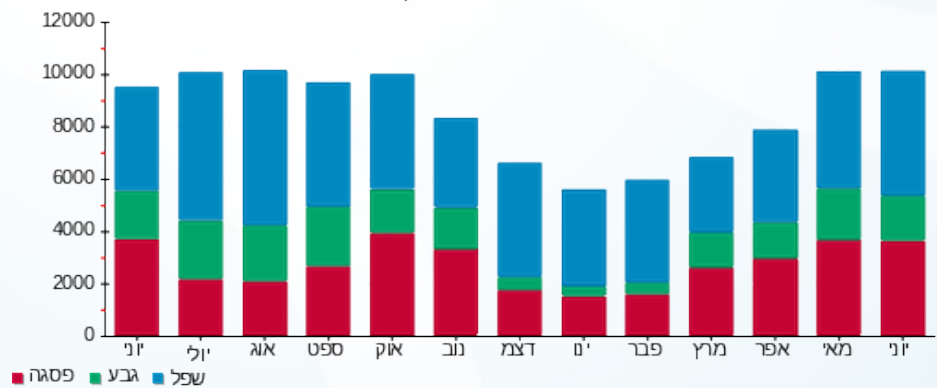



17/07/19 תאריך הפקה:
 30/06/19 תאריך קריאה נוכחית:
 01/06/19 תאריך קריאה קודמת:

שם דייר: ציבורי שגאי 1
שם אתר: קניון אבנת

לקוח/ה נכבד/ה, אנו מתכבדים להגיש את חישוב צריכת החשמל לתקופה 01/06/19 - 30/06/19:

ציבורי לוח קומתי 1 - (0x0)00025487 - E5/5

| סוג תעריף | סוג צריכה | קריאה קודמת | קריאה נוכחית | סה"כ צריכה בקוט"ש | מחיר לקוט"ש בא"ג | סה"כ לתשלום |
|--------------------------|-----------|-------------|--------------|-------------------|------------------|-------------|
| פרטי חשבון עבור תאריכים: | | | 30/06/19 | 01/06/19 | | |
| 777 | פסגה | 923,353.45 | 928,175.87 | 4,822.42 | 47.67 | 2,298.85 ₪ |
| 778 | גבע | 485,250.66 | 487,384.61 | 2,133.94 | 39.50 | 842.91 ₪ |
| 779 | שפל | 838,752.31 | 842,928.58 | 4,176.26 | 32.70 | 1,365.64 ₪ |

ציבורי לוח קומתי 2 - (0x0)00025487 - E5/6

| סוג תעריף | סוג צריכה | קריאה קודמת | קריאה נוכחית | סה"כ צריכה בקוט"ש | מחיר לקוט"ש בא"ג | סה"כ לתשלום |
|--------------------------|-----------|-------------|--------------|-------------------|------------------|-------------|
| פרטי חשבון עבור תאריכים: | | | 30/06/19 | 01/06/19 | | |
| 777 | פסגה | 247,543.66 | 251,085.93 | 3,542.27 | 47.67 | 1,688.60 ₪ |
| 778 | גבע | 167,774.55 | 169,509.26 | 1,734.71 | 39.50 | 685.21 ₪ |
| 779 | שפל | 331,068.65 | 335,829.19 | 4,760.54 | 32.70 | 1,556.70 ₪ |

ציבורי לוח קומתי 3 - (0x0)00025487 - E5/3

| סוג תעריף | סוג צריכה | קריאה קודמת | קריאה נוכחית | סה"כ צריכה בקוט"ש | מחיר לקוט"ש בא"ג | סה"כ לתשלום |
|--------------------------|-----------|-------------|--------------|-------------------|------------------|-------------|
| פרטי חשבון עבור תאריכים: | | | 30/06/19 | 01/06/19 | | |
| 777 | פסגה | 175,995.62 | 176,660.59 | 664.97 | 47.67 | 316.99 ₪ |
| 778 | גבע | 140,613.45 | 140,882.81 | 269.36 | 39.50 | 106.40 ₪ |
| 779 | שפל | 203,393.05 | 203,954.51 | 561.46 | 32.70 | 183.60 ₪ |

ציבורי לוח קומתי 5 - (0x0)00025487 - E5/1

| סוג תעריף | סוג צריכה | קריאה קודמת | קריאה נוכחית | סה"כ צריכה בקוט"ש | מחיר לקוט"ש בא"ג | סה"כ לתשלום |
|--------------------------|-----------|-------------|--------------|-------------------|------------------|-------------|
| פרטי חשבון עבור תאריכים: | | | 30/06/19 | 01/06/19 | | |
| 777 | פסגה | 238,935.81 | 242,350.82 | 3,415.01 | 47.67 | 1,627.93 ₪ |
| 778 | גבע | 121,426.66 | 122,803.11 | 1,376.44 | 39.50 | 543.69 ₪ |
| 779 | שפל | 263,135.09 | 266,182.98 | 3,047.89 | 32.70 | 996.66 ₪ |



ציבורי לוח מא גח 6 - EP-1 - (0x0)00025487

| סוג תעריף | סוג צריכה | קריאה קודמת | קריאה נוכחית | סה"כ צריכה בקוט"ש | מחיר לקוט"ש בא"ג | סה"כ לתשלום |
|--------------------------|-----------|-------------|--------------|-------------------|------------------|-------------|
| פרטי חשבון עבור תאריכים: | | | 30/06/19 | 01/06/19 | | |
| 777 | פסגה | 11,351.18 | 11,351.18 | 0.00 | 47.67 | 0.00 ₪ |
| 778 | גבע | 17,994.33 | 17,994.33 | 0.00 | 39.50 | 0.00 ₪ |
| 779 | שפל | 6,644.02 | 6,644.02 | 0.00 | 32.70 | 0.00 ₪ |

ציבורי אנף חדש 3/3 - 8 - (0x0)00025487

| סוג תעריף | סוג צריכה | קריאה קודמת | קריאה נוכחית | סה"כ צריכה בקוט"ש | מחיר לקוט"ש בא"ג | סה"כ לתשלום |
|--------------------------|-----------|-------------|--------------|-------------------|------------------|-------------|
| פרטי חשבון עבור תאריכים: | | | 30/06/19 | 01/06/19 | | |
| 777 | פסגה | 219,746.54 | 221,523.80 | 1,777.26 | 47.67 | 847.22 ₪ |
| 778 | גבע | 114,645.65 | 115,455.83 | 810.18 | 39.50 | 320.02 ₪ |
| 779 | שפל | 162,198.73 | 163,686.33 | 1,487.60 | 32.70 | 486.45 ₪ |

סה"כ לדירה:

| פסגה | גבע | שפל | סה"כ | שיא ביקוש |
|------------|------------|------------|-------------|-----------|
| 14,221.93 | 6,324.63 | 14,033.75 | 34,580.31 | 27.79 |
| ₪ 6,779.59 | ₪ 2,498.23 | ₪ 4,589.04 | ₪ 13,866.86 | |

| | | |
|-------------|-----------------------------------------|---------------------|
| 0.00 ₪ | תשלום קבוע | |
| 0.00 ₪ | תשלום עבור גודל חיבור בKVA (0x0) | |
| 13,866.86 ₪ | סה"כ לתשלום | לא כולל מע"מ |

התפלגות חיוב בש"ח לפי תעו"ז

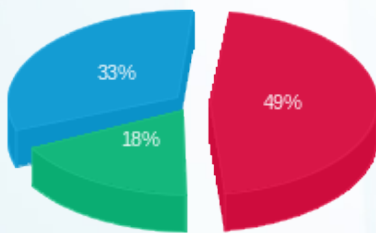

■ פסגה (6,779.59 ₪) 49%
■ גבע (2,498.23 ₪) 18%
■ שפל (4,589.04 ₪) 33%

הסטוריית צריכה בקוט"ש

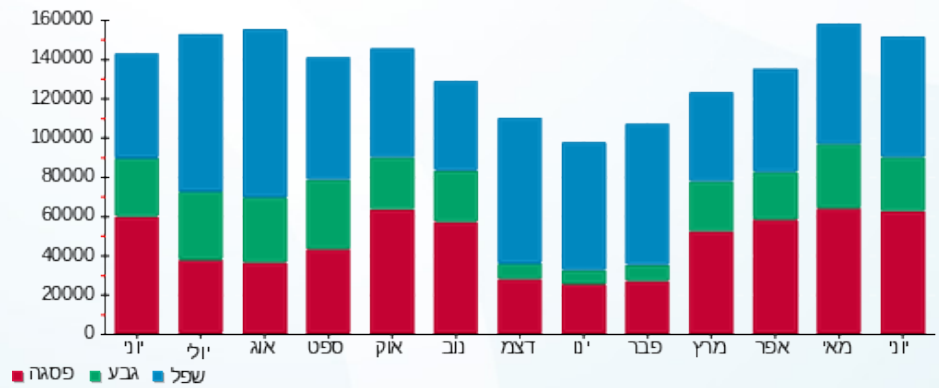



17/07/19 תאריך הפקה:
 30/06/19 תאריך קריאה נוכחית:
 01/06/19 תאריך קריאה קודמת:

שם דייר: ציבורי שגאי 2
 שם אתר: קניון אבנת

לקוח/ה נכבד/ה, אנו מתכבדים להגיש את חישוב צריכת החשמל לתקופה 01/06/19 - 30/06/19:

לוח חיוני - 1 - (0x0)00025463

| סוג תעריף | סוג צריכה | קריאה קודמת | קריאה נוכחית | סה"כ צריכה בקוט"ש | מחיר לקוט"ש בא"ג | סה"כ לתשלום |
|-----------|-----------|--------------|--------------|-------------------|--------------------------|-------------|
| | | | 30/06/19 | 01/06/19 | פרטי חשבון עבור תאריכים: | |
| 777 | פסגה | 1,909,482.84 | 1,935,811.59 | 26,328.75 | 47.67 | 12,550.92 ₪ |
| 778 | גבע | 965,803.63 | 976,068.97 | 10,265.34 | 39.50 | 4,054.81 ₪ |
| 779 | שפל | 1,389,194.48 | 1,406,479.06 | 17,284.58 | 32.70 | 5,652.06 ₪ |

לוח מא 1 - (0x0)15129217 - EP31

| סוג תעריף | סוג צריכה | קריאה קודמת | קריאה נוכחית | סה"כ צריכה בקוט"ש | מחיר לקוט"ש בא"ג | סה"כ לתשלום |
|-----------|-----------|-------------|--------------|-------------------|--------------------------|-------------|
| | | | 30/06/19 | 01/06/19 | פרטי חשבון עבור תאריכים: | |
| 777 | פסגה | 11,725.90 | 11,737.35 | 11.45 | 47.67 | 5.46 ₪ |
| 778 | גבע | 5,244.30 | 5,247.65 | 3.35 | 39.50 | 1.32 ₪ |
| 779 | שפל | 20,733.80 | 20,747.60 | 13.80 | 32.70 | 4.51 ₪ |

לוח ציבורי 2 - (0x0)15129217 - E3-1

| סוג תעריף | סוג צריכה | קריאה קודמת | קריאה נוכחית | סה"כ צריכה בקוט"ש | מחיר לקוט"ש בא"ג | סה"כ לתשלום |
|-----------|-----------|-------------|--------------|-------------------|--------------------------|-------------|
| | | | 30/06/19 | 01/06/19 | פרטי חשבון עבור תאריכים: | |
| 777 | פסגה | 1,602.50 | 1,602.50 | 0.00 | 47.67 | 0.00 ₪ |
| 778 | גבע | 770.00 | 770.00 | 0.00 | 39.50 | 0.00 ₪ |
| 779 | שפל | 2,443.20 | 2,443.20 | 0.00 | 32.70 | 0.00 ₪ |

לוח מא 8 - (0x0)15129217 - EP11

| סוג תעריף | סוג צריכה | קריאה קודמת | קריאה נוכחית | סה"כ צריכה בקוט"ש | מחיר לקוט"ש בא"ג | סה"כ לתשלום |
|-----------|-----------|-------------|--------------|-------------------|--------------------------|-------------|
| | | | 30/06/19 | 01/06/19 | פרטי חשבון עבור תאריכים: | |
| 777 | פסגה | 27,161.60 | 28,066.00 | 904.40 | 47.67 | 431.13 ₪ |
| 778 | גבע | 10,389.00 | 10,674.20 | 285.20 | 39.50 | 112.65 ₪ |
| 779 | שפל | 15,900.40 | 16,149.00 | 248.60 | 32.70 | 81.29 ₪ |





לוח ציבורי 9 - (0x0)15129217 - E3-3

| סוג תעריף | סוג צריכה | קריאה קודמת | קריאה נוכחית | סה"כ צריכה בקוט"ש | מחיר לקוט"ש בא"ג | סה"כ לתשלום |
|--------------------------|-----------|-------------|--------------|-------------------|------------------|-------------|
| פרטי חשבון עבור תאריכים: | | | | | | |
| 777 | פסגה | 01/06/19 | 30/06/19 | 670.80 | 47.67 | 319.77 ₪ |
| 778 | גבע | 23,266.40 | 23,535.80 | 269.40 | 39.50 | 106.41 ₪ |
| 779 | שפל | 55,451.00 | 56,217.60 | 766.60 | 32.70 | 250.68 ₪ |

לוח ציבורי 10 - (0x0)15129217 - E3-5

| סוג תעריף | סוג צריכה | קריאה קודמת | קריאה נוכחית | סה"כ צריכה בקוט"ש | מחיר לקוט"ש בא"ג | סה"כ לתשלום |
|--------------------------|-----------|-------------|--------------|-------------------|------------------|-------------|
| פרטי חשבון עבור תאריכים: | | | | | | |
| 777 | פסגה | 01/06/19 | 30/06/19 | 1,054.40 | 47.67 | 502.63 ₪ |
| 778 | גבע | 22,744.60 | 23,291.20 | 546.60 | 39.50 | 215.91 ₪ |
| 779 | שפל | 45,507.80 | 46,580.40 | 1,072.60 | 32.70 | 350.74 ₪ |

לוח מא - 11 - (0x0)15129217

| סוג תעריף | סוג צריכה | קריאה קודמת | קריאה נוכחית | סה"כ צריכה בקוט"ש | מחיר לקוט"ש בא"ג | סה"כ לתשלום |
|--------------------------|-----------|-------------|--------------|-------------------|------------------|-------------|
| פרטי חשבון עבור תאריכים: | | | | | | |
| 777 | פסגה | 01/06/19 | 30/06/19 | 0.30 | 47.67 | 0.14 ₪ |
| 778 | גבע | 8.10 | 8.10 | 0.00 | 39.50 | 0.00 ₪ |
| 779 | שפל | 12.30 | 12.30 | 0.00 | 32.70 | 0.00 ₪ |

מא חדר חשמל - 12 - (0x0)15129217

| סוג תעריף | סוג צריכה | קריאה קודמת | קריאה נוכחית | סה"כ צריכה בקוט"ש | מחיר לקוט"ש בא"ג | סה"כ לתשלום |
|--------------------------|-----------|-------------|--------------|-------------------|------------------|-------------|
| פרטי חשבון עבור תאריכים: | | | | | | |
| 777 | פסגה | 0.00 | 0.00 | 0.00 | 47.67 | 0.00 ₪ |
| 778 | גבע | 0.00 | 0.00 | 0.00 | 39.50 | 0.00 ₪ |
| 779 | שפל | 0.00 | 0.00 | 0.00 | 32.70 | 0.00 ₪ |

מזרקת מים - 13 - (0x0)15129217

| סוג תעריף | סוג צריכה | קריאה קודמת | קריאה נוכחית | סה"כ צריכה בקוט"ש | מחיר לקוט"ש בא"ג | סה"כ לתשלום |
|--------------------------|-----------|-------------|--------------|-------------------|------------------|-------------|
| פרטי חשבון עבור תאריכים: | | | | | | |
| 777 | פסגה | 7,289.00 | 7,508.40 | 219.40 | 47.67 | 104.59 ₪ |
| 778 | גבע | 3,579.80 | 3,666.20 | 86.40 | 39.50 | 34.13 ₪ |
| 779 | שפל | 13,168.80 | 13,431.50 | 262.70 | 32.70 | 85.90 ₪ |



לוח מפורטים אויר צח - 14 - 15129217(0x0)

| סוג תעריף | סוג צריכה | קריאה קודמת | קריאה נוכחית | סה"כ צריכה בקוט"ש | מחיר לקוט"ש בא"ג | סה"כ לתשלום |
|-----------|-----------|-------------|--------------|-------------------|------------------|-------------|
| | | 01/06/19 | 30/06/19 | | | |
| 777 | פסגה | 23,015.65 | 23,395.15 | 379.50 | 47.67 | 180.91 ₪ |
| 778 | גבע | 9,069.15 | 9,195.00 | 125.85 | 39.50 | 49.71 ₪ |
| 779 | שפל | 13,146.40 | 13,208.15 | 61.75 | 32.70 | 20.19 ₪ |

סה"כ לדירה:

| פסגה | גבע | שפל | סה"כ | שיא ביקוש |
|-------------|------------|------------|-------------|-----------|
| 29,569.00 | 11,582.14 | 19,710.63 | 60,861.77 | 111.02 |
| 14,095.54 ₪ | 4,574.95 ₪ | 6,445.38 ₪ | 25,115.86 ₪ | |

סה"כ צריכה

סה"כ לתשלום

| | | |
|-------------|----------------------------------|--------------|
| 0.00 ₪ | תשלום קבוע | |
| 0.00 ₪ | תשלום עבור גודל חיבור בKVA (0x0) | |
| 25,115.86 ₪ | סה"כ לתשלום | לא כולל מע"מ |

התפלגות חיוב בש"ח לפי תעו"ז

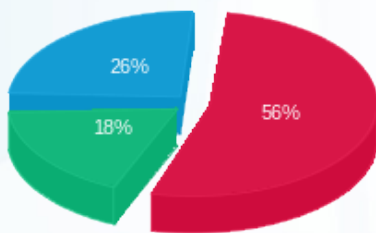

- פסגה (14,095.54 ₪) 56%
- גבע (4,574.95 ₪) 18%
- שפל (6,445.38 ₪) 26%

הסטוריית צריכה בקוט"ש

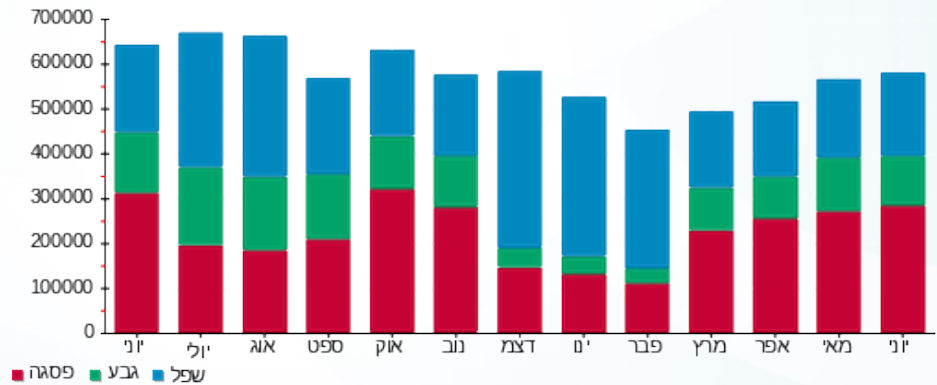



17/07/19 תאריך הפקה:
 30/06/19 תאריך קריאה נוכחית:
 01/06/19 תאריך קריאה קודמת:

שם דייר: ציבורי שגאי 3
 שם אתר: קניון אבנת

לקוח/ה נכבד/ה, אנו מתכבדים להגיש את חישוב צריכת החשמל לתקופה 01/06/19 - 30/06/19:

לוח מא 1 - (0x0)15129239 - EP12

| סוג תעריף | סוג צריכה | קריאה קודמת | קריאה נוכחית | סה"כ צריכה בקוט"ש | מחיר לקוט"ש בא"ג | סה"כ לתשלום |
|-----------|-----------|-------------|--------------|-------------------|--------------------------|-------------|
| | | | 30/06/19 | 01/06/19 | פרטי חשבון עבור תאריכים: | |
| 777 | פסגה | 0.00 | 0.00 | 0.00 | 47.67 | 0.00 ₪ |
| 778 | גבע | 0.00 | 0.00 | 0.00 | 39.50 | 0.00 ₪ |
| 779 | שפל | 1.20 | 1.20 | 0.00 | 32.70 | 0.00 ₪ |

לוח ציבורי 2 - (0x0)15129239 - E6-4

| סוג תעריף | סוג צריכה | קריאה קודמת | קריאה נוכחית | סה"כ צריכה בקוט"ש | מחיר לקוט"ש בא"ג | סה"כ לתשלום |
|-----------|-----------|-------------|--------------|-------------------|--------------------------|-------------|
| | | | 30/06/19 | 01/06/19 | פרטי חשבון עבור תאריכים: | |
| 777 | פסגה | 25,859.00 | 26,683.80 | 824.80 | 47.67 | 393.18 ₪ |
| 778 | גבע | 11,686.00 | 12,046.60 | 360.60 | 39.50 | 142.44 ₪ |
| 779 | שפל | 36,082.20 | 36,715.60 | 633.40 | 32.70 | 207.12 ₪ |

לוח צרכנים 4 - (0x0)15129239 - EE3-1

| סוג תעריף | סוג צריכה | קריאה קודמת | קריאה נוכחית | סה"כ צריכה בקוט"ש | מחיר לקוט"ש בא"ג | סה"כ לתשלום |
|-----------|-----------|-------------|--------------|-------------------|--------------------------|-------------|
| | | | 30/06/19 | 01/06/19 | פרטי חשבון עבור תאריכים: | |
| 777 | פסגה | 605,332.00 | 621,772.00 | 16,440.00 | 47.67 | 7,836.95 ₪ |
| 778 | גבע | 265,013.60 | 272,039.20 | 7,025.60 | 39.50 | 2,775.11 ₪ |
| 779 | שפל | 796,969.60 | 813,444.80 | 16,475.20 | 32.70 | 5,387.39 ₪ |

לוח מא 8 - (0x0)15129239 - EP22

| סוג תעריף | סוג צריכה | קריאה קודמת | קריאה נוכחית | סה"כ צריכה בקוט"ש | מחיר לקוט"ש בא"ג | סה"כ לתשלום |
|-----------|-----------|-------------|--------------|-------------------|--------------------------|-------------|
| | | | 30/06/19 | 01/06/19 | פרטי חשבון עבור תאריכים: | |
| 777 | פסגה | 8,403.10 | 8,750.05 | 346.95 | 47.67 | 165.39 ₪ |
| 778 | גבע | 3,078.80 | 3,215.95 | 137.15 | 39.50 | 54.17 ₪ |
| 779 | שפל | 5,478.95 | 5,893.65 | 414.70 | 32.70 | 135.61 ₪ |





לוח מא 9 - (0x0)15129239 - EP21

| סוג תעריף | סוג צריכה | קריאה קודמת | קריאה נוכחית | סה"כ צריכה בקוט"ש | מחיר לקוט"ש בא"ג | סה"כ לתשלום |
|--------------------------|-----------|-------------|--------------|-------------------|------------------|-------------|
| פרטי חשבון עבור תאריכים: | | | 30/06/19 | 01/06/19 | | |
| 777 | פסגה | 29,495.25 | 30,647.35 | 1,152.10 | 47.67 | 549.21 ₪ |
| 778 | גבע | 12,009.45 | 12,471.55 | 462.10 | 39.50 | 182.53 ₪ |
| 779 | שפל | 26,523.25 | 27,281.95 | 758.70 | 32.70 | 248.09 ₪ |

לוח מא 10 - (0x0)15129239 - EP37

| סוג תעריף | סוג צריכה | קריאה קודמת | קריאה נוכחית | סה"כ צריכה בקוט"ש | מחיר לקוט"ש בא"ג | סה"כ לתשלום |
|--------------------------|-----------|-------------|--------------|-------------------|------------------|-------------|
| פרטי חשבון עבור תאריכים: | | | 30/06/19 | 01/06/19 | | |
| 777 | פסגה | 0.15 | 0.15 | 0.00 | 47.67 | 0.00 ₪ |
| 778 | גבע | 0.00 | 0.00 | 0.00 | 39.50 | 0.00 ₪ |
| 779 | שפל | 0.85 | 0.85 | 0.00 | 32.70 | 0.00 ₪ |

לוח מא 11 - (0x0)15129239

| סוג תעריף | סוג צריכה | קריאה קודמת | קריאה נוכחית | סה"כ צריכה בקוט"ש | מחיר לקוט"ש בא"ג | סה"כ לתשלום |
|--------------------------|-----------|-------------|--------------|-------------------|------------------|-------------|
| פרטי חשבון עבור תאריכים: | | | 30/06/19 | 01/06/19 | | |
| 777 | פסגה | 0.00 | 0.00 | 0.00 | 47.67 | 0.00 ₪ |
| 778 | גבע | 0.00 | 0.00 | 0.00 | 39.50 | 0.00 ₪ |
| 779 | שפל | 0.30 | 0.30 | 0.00 | 32.70 | 0.00 ₪ |

מא חדר חשמל - 12 - (0x0)15129239

| סוג תעריף | סוג צריכה | קריאה קודמת | קריאה נוכחית | סה"כ צריכה בקוט"ש | מחיר לקוט"ש בא"ג | סה"כ לתשלום |
|--------------------------|-----------|-------------|--------------|-------------------|------------------|-------------|
| פרטי חשבון עבור תאריכים: | | | 30/06/19 | 01/06/19 | | |
| 777 | פסגה | 0.00 | 0.00 | 0.00 | 47.67 | 0.00 ₪ |
| 778 | גבע | 0.00 | 0.00 | 0.00 | 39.50 | 0.00 ₪ |
| 779 | שפל | 0.60 | 0.60 | 0.00 | 32.70 | 0.00 ₪ |

מזרקה מים - 13 - (0x0)15129239

| סוג תעריף | סוג צריכה | קריאה קודמת | קריאה נוכחית | סה"כ צריכה בקוט"ש | מחיר לקוט"ש בא"ג | סה"כ לתשלום |
|--------------------------|-----------|-------------|--------------|-------------------|------------------|-------------|
| פרטי חשבון עבור תאריכים: | | | 30/06/19 | 01/06/19 | | |
| 777 | פסגה | 0.00 | 0.00 | 0.00 | 47.67 | 0.00 ₪ |
| 778 | גבע | 0.00 | 0.00 | 0.00 | 39.50 | 0.00 ₪ |
| 779 | שפל | 0.60 | 0.60 | 0.00 | 32.70 | 0.00 ₪ |



לוח מפורטים אויר צח - 14 - 15129239 (0x0)

| סוג תעריף | סוג צריכה | קריאה קודמת | קריאה נוכחית | סה"כ צריכה בקוט"ש | מחיר לקוט"ש בא"ג | סה"כ לתשלום |
|-----------|-----------|-------------|--------------|-------------------|------------------|-------------|
| | | 01/06/19 | 30/06/19 | | | |
| 777 | פסגה | 19,361.70 | 20,515.10 | 1,153.40 | 47.67 | 549.83 ₪ |
| 778 | גבע | 8,794.90 | 9,256.90 | 462.00 | 39.50 | 182.49 ₪ |
| 779 | שפל | 28,151.00 | 29,424.30 | 1,273.30 | 32.70 | 416.37 ₪ |

סה"כ לדירה:

| פסגה | גבע | שפל | סה"כ | שיא ביקוש |
|------------|------------|------------|-------------|-----------|
| 19,917.25 | 8,447.45 | 19,555.30 | 47,920.00 | 94.60 |
| ₪ 9,494.55 | ₪ 3,336.74 | ₪ 6,394.58 | ₪ 19,225.88 | |

סה"כ צריכה
סה"כ לתשלום

| | | |
|-------------|-----------------------------------------|---------------------|
| ₪ 0.00 | תשלום קבוע | |
| ₪ 0.00 | תשלום עבור גודל חיבור בKVA (0x0) | |
| ₪ 19,225.88 | סה"כ לתשלום | לא כולל מע"מ |

התפלגות חיוב בש"ח לפי תעו"ז

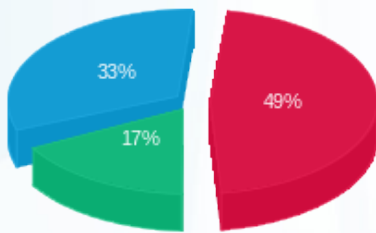

פסגה (₪ 9,494.55) 49%
גבע (₪ 3,336.74) 17%
שפל (₪ 6,394.58) 33%

הסטוריית צריכה בקוט"ש

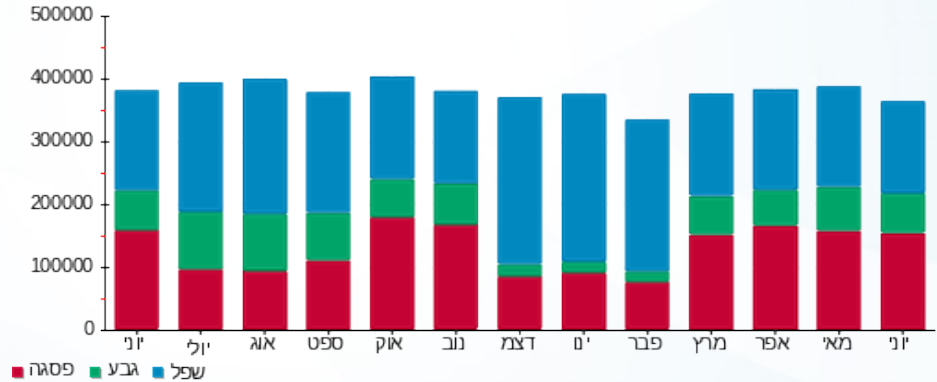



17/07/19 תאריך הפקה:
 30/06/19 תאריך קריאה נוכחית:
 01/06/19 תאריך קריאה קודמת:

שם דייר: ציבורי שנאי 4+5
שם אתר: קניון אבנת

לקוח/ה נכבד/ה, אנו מתכבדים להגיש את חישוב צריכת החשמל לתקופה 01/06/19 - 30/06/19:

ראשי שנאי 4 - 15 - 16226471 (0x0)

| סוג תעריף | סוג צריכה | קריאה קודמת | קריאה נוכחית | סה"כ צריכה בקוט"ש | מחיר לקוט"ש בא"ג | סה"כ לתשלום |
|--------------------------|-----------|--------------|--------------|-------------------|------------------|-------------|
| פרטי חשבון עבור תאריכים: | | | 01/06/19 | 30/06/19 | | |
| 777 | פסגה | 2,274,548.60 | 2,422,767.50 | 148,218.90 | 47.67 | 70,655.95 ₪ |
| 778 | גבע | 1,085,871.50 | 1,135,543.00 | 49,671.50 | 39.50 | 19,620.24 ₪ |
| 779 | שפל | 851,463.20 | 869,671.50 | 18,208.30 | 32.70 | 5,954.11 ₪ |

מגדל קירור 1 - 18029704 (0x0) - CT1

| סוג תעריף | סוג צריכה | קריאה קודמת | קריאה נוכחית | סה"כ צריכה בקוט"ש | מחיר לקוט"ש בא"ג | סה"כ לתשלום |
|--------------------------|-----------|-------------|--------------|-------------------|------------------|-------------|
| פרטי חשבון עבור תאריכים: | | | 01/06/19 | 30/06/19 | | |
| 777 | פסגה | 18,246.20 | 24,319.00 | -6,072.80 | 47.67 | -2,894.90 ₪ |
| 778 | גבע | 14,546.20 | 16,332.00 | -1,785.80 | 39.50 | -705.39 ₪ |
| 779 | שפל | 14,188.00 | 14,585.40 | -397.40 | 32.70 | -129.95 ₪ |

מגדל קירור 2 - 18029704 (0x0) - CT2

| סוג תעריף | סוג צריכה | קריאה קודמת | קריאה נוכחית | סה"כ צריכה בקוט"ש | מחיר לקוט"ש בא"ג | סה"כ לתשלום |
|--------------------------|-----------|-------------|--------------|-------------------|------------------|-------------|
| פרטי חשבון עבור תאריכים: | | | 01/06/19 | 30/06/19 | | |
| 777 | פסגה | 22,013.40 | 28,827.90 | -6,814.50 | 47.67 | -3,248.47 ₪ |
| 778 | גבע | 11,269.90 | 13,843.40 | -2,573.50 | 39.50 | -1,016.53 ₪ |
| 779 | שפל | 4,162.30 | 5,960.30 | -1,798.00 | 32.70 | -587.95 ₪ |

מגדל קירור 5 - 18029704 (0x0) - CT 10/1

| סוג תעריף | סוג צריכה | קריאה קודמת | קריאה נוכחית | סה"כ צריכה בקוט"ש | מחיר לקוט"ש בא"ג | סה"כ לתשלום |
|--------------------------|-----------|-------------|--------------|-------------------|------------------|-------------|
| פרטי חשבון עבור תאריכים: | | | 01/06/19 | 30/06/19 | | |
| 777 | פסגה | 45,985.80 | 52,300.00 | -6,314.20 | 47.67 | -3,009.98 ₪ |
| 778 | גבע | 25,677.40 | 27,404.60 | -1,727.20 | 39.50 | -682.24 ₪ |
| 779 | שפל | 36,044.00 | 36,288.80 | -244.80 | 32.70 | -80.05 ₪ |





מגדלי קירור לוח משאבות - 14 - (0x0)18029704

| סוג תעריף | סוג צריכה | קריאה קודמת | קריאה נוכחית | סה"כ צריכה בקוט"ש | מחיר לקוט"ש בא"ג | סה"כ לתשלום |
|--------------------------|-----------|-------------|--------------|-------------------|------------------|--------------|
| פרטי חשבון עבור תאריכים: | | | 30/06/19 | 01/06/19 | | |
| 777 | פסגה | 486,094.40 | 551,504.80 | -65,410.40 | 47.67 | ₪ -31,181.14 |
| 778 | גבע | 217,563.20 | 240,527.20 | -22,964.00 | 39.50 | ₪ -9,070.78 |
| 779 | שפל | 309,857.60 | 322,759.20 | -12,901.60 | 32.70 | ₪ -4,218.82 |

הזנה ללוח דיירים 1 - (0x0)81029270 - EE 5/7-2

| סוג תעריף | סוג צריכה | קריאה קודמת | קריאה נוכחית | סה"כ צריכה בקוט"ש | מחיר לקוט"ש בא"ג | סה"כ לתשלום |
|--------------------------|-----------|--------------|--------------|-------------------|------------------|--------------|
| פרטי חשבון עבור תאריכים: | | | 30/06/19 | 01/06/19 | | |
| 777 | פסגה | 2,398,514.27 | 2,443,539.34 | -45,025.07 | 47.67 | ₪ -21,463.45 |
| 778 | גבע | 1,012,652.06 | 1,027,298.21 | -14,646.15 | 39.50 | ₪ -5,785.23 |
| 779 | שפל | 1,344,707.96 | 1,355,283.59 | -10,575.63 | 32.70 | ₪ -3,458.23 |

שנאי 5 - 1 - (0x0)81029731

| סוג תעריף | סוג צריכה | קריאה קודמת | קריאה נוכחית | סה"כ צריכה בקוט"ש | מחיר לקוט"ש בא"ג | סה"כ לתשלום |
|--------------------------|-----------|--------------|--------------|-------------------|------------------|-------------|
| פרטי חשבון עבור תאריכים: | | | 30/06/19 | 01/06/19 | | |
| 777 | פסגה | 8,293,902.40 | 8,447,711.94 | 153,809.54 | 47.67 | ₪ 73,321.01 |
| 778 | גבע | 3,754,657.27 | 3,810,537.15 | 55,879.88 | 39.50 | ₪ 22,072.55 |
| 779 | שפל | 5,227,876.66 | 5,267,561.44 | 39,684.78 | 32.70 | ₪ 12,976.92 |

סה"כ לדייר:

| פסגה | גבע | שפל | סה"כ | שיא ביקוש |
|-------------|-------------|-------------|--------------|-----------|
| 172,391.47 | 61,854.73 | 31,975.65 | 266,221.85 | 710.66 |
| ₪ 82,179.01 | ₪ 24,432.62 | ₪ 10,456.04 | ₪ 117,067.67 | |

סה"כ צריכה
סה"כ לתשלום

| | | |
|--------------|------------------------------------------|---------------------|
| 0.00 ₪ | תשלום קבוע | |
| 0.00 ₪ | תשלום עבור גודל חיבור ב KVA (0x0) | |
| 117,067.67 ₪ | סה"כ לתשלום | לא כולל מע"מ |





התפלגות חיוב בש"ח לפי תעו"ז

הסטוריית צריכה בקוט"ש

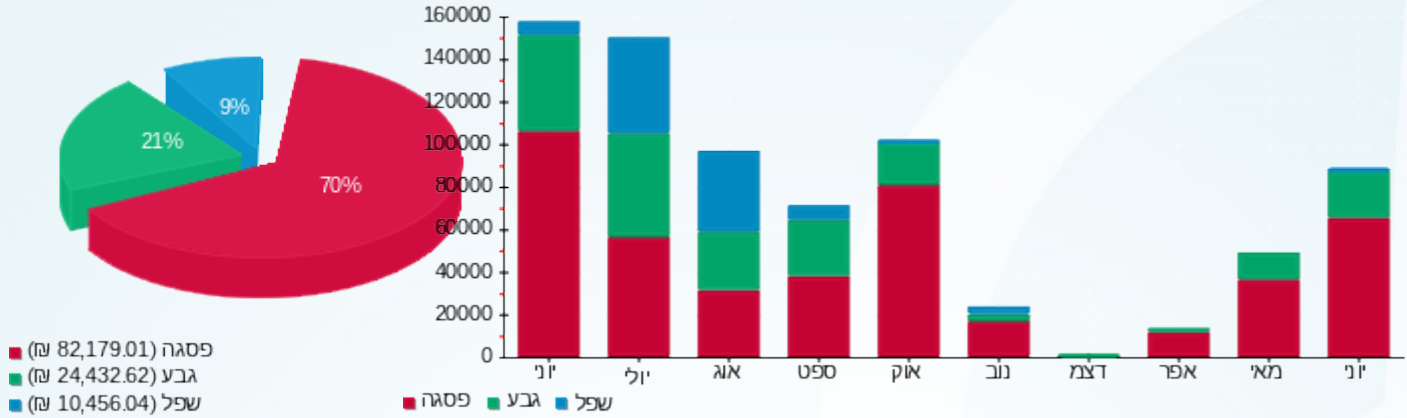



17/07/19

תאריך הפקה:

שם דייר: ציבורי שנאי 6

30/06/19

תאריך קריאה נוכחית:

שם אתר: קניון אבנת

01/06/19

תאריך קריאה קודמת:

לקוח/ה נכבד/ה, אנו מתכבדים להגיש את חישוב צריכת החשמל לתקופה 01/06/19 - 30/06/19:

לוח ציבורי 1 - (0x0)14155701 - E5-7-1

| סה"כ לתשלום | מחיר לקוט"ש בא"ג | סה"כ צריכה בקוט"ש | קריאה נוכחית | קריאה קודמת | סוג צריכה | סוג תעריף |
|-------------|------------------|-------------------|--------------|-------------|--------------------------|-----------|
| | | | 30/06/19 | 01/06/19 | פרטי חשבון עבור תאריכים: | |
| 1,623.31 ₪ | 47.67 | 3,405.30 | 97,531.90 | 94,126.60 | פסגה | 777 |
| 373.12 ₪ | 39.50 | 944.60 | 39,195.10 | 38,250.50 | גבע | 778 |
| 123.48 ₪ | 32.70 | 377.60 | 46,371.50 | 45,993.90 | שפל | 779 |

ראשי לוח גנרטור - 3 - (0x0)14155701

| סה"כ לתשלום | מחיר לקוט"ש בא"ג | סה"כ צריכה בקוט"ש | קריאה נוכחית | קריאה קודמת | סוג צריכה | סוג תעריף |
|-------------|------------------|-------------------|--------------|-------------|--------------------------|-----------|
| | | | 30/06/19 | 01/06/19 | פרטי חשבון עבור תאריכים: | |
| 1,187.10 ₪ | 47.67 | 2,490.25 | 86,152.38 | 83,662.13 | פסגה | 777 |
| 399.99 ₪ | 39.50 | 1,012.63 | 42,242.50 | 41,229.88 | גבע | 778 |
| 565.02 ₪ | 32.70 | 1,727.88 | 88,402.75 | 86,674.88 | שפל | 779 |

דרגנועים 2 - 2 - (0x0)15091164

| סה"כ לתשלום | מחיר לקוט"ש בא"ג | סה"כ צריכה בקוט"ש | קריאה נוכחית | קריאה קודמת | סוג צריכה | סוג תעריף |
|-------------|------------------|-------------------|--------------|-------------|--------------------------|-----------|
| | | | 30/06/19 | 01/06/19 | פרטי חשבון עבור תאריכים: | |
| 509.83 ₪ | 47.67 | 1,069.50 | 36,256.90 | 35,187.40 | פסגה | 777 |
| 153.54 ₪ | 39.50 | 388.70 | 15,889.00 | 15,500.30 | גבע | 778 |
| 61.12 ₪ | 32.70 | 186.90 | 20,914.40 | 20,727.50 | שפל | 779 |

דרגנועים 3 - 3 - (0x0)15091164

| סה"כ לתשלום | מחיר לקוט"ש בא"ג | סה"כ צריכה בקוט"ש | קריאה נוכחית | קריאה קודמת | סוג צריכה | סוג תעריף |
|-------------|------------------|-------------------|--------------|-------------|--------------------------|-----------|
| | | | 30/06/19 | 01/06/19 | פרטי חשבון עבור תאריכים: | |
| 115.79 ₪ | 47.67 | 242.90 | 11,968.20 | 11,725.30 | פסגה | 777 |
| 35.19 ₪ | 39.50 | 89.10 | 4,461.40 | 4,372.30 | גבע | 778 |
| 19.26 ₪ | 32.70 | 58.90 | 7,317.80 | 7,258.90 | שפל | 779 |





לוח ציבורי 4 - (0x0)15091164 - E5-7-2

| סה"כ לתשלום | מחיר לקוט"ש בא"ג | סה"כ צריכה בקוט"ש | קריאה נוכחית | קריאה קודמת | סוג צריכה | סוג תעריף |
|-------------|------------------|-------------------|--------------|-------------|--------------------------|-----------|
| | | | 30/06/19 | 01/06/19 | פרטי חשבון עבור תאריכים: | |
| 1,019.38 ₪ | 47.67 | 2,138.40 | 163,998.50 | 161,860.10 | פסגה | 777 |
| 355.58 ₪ | 39.50 | 900.20 | 72,750.10 | 71,849.90 | גבע | 778 |
| 243.52 ₪ | 32.70 | 744.70 | 106,257.40 | 105,512.70 | שפל | 779 |

לוח תניין 3 - (0x0)16092245 - EPN1 F625

| סה"כ לתשלום | מחיר לקוט"ש בא"ג | סה"כ צריכה בקוט"ש | קריאה נוכחית | קריאה קודמת | סוג צריכה | סוג תעריף |
|-------------|------------------|-------------------|--------------|-------------|--------------------------|-----------|
| | | | 30/06/19 | 01/06/19 | פרטי חשבון עבור תאריכים: | |
| 1,218.25 ₪ | 47.67 | 2,555.60 | 50,172.00 | 47,616.40 | פסגה | 777 |
| 601.03 ₪ | 39.50 | 1,521.60 | 30,348.00 | 28,826.40 | גבע | 778 |
| 1,025.41 ₪ | 32.70 | 3,135.80 | 141,868.20 | 138,732.40 | שפל | 779 |

סה"כ לדירה:

| שיא ביקוש | סה"כ | שפל | גבע | פסגה | |
|-----------|------------|------------|------------|------------|-------------|
| 20.75 | 22,990.55 | 6,231.78 | 4,856.82 | 11,901.95 | סה"כ צריכה |
| | 9,629.90 ₪ | 2,037.79 ₪ | 1,918.45 ₪ | 5,673.66 ₪ | סה"כ לתשלום |

| | | |
|------------|------------------------------------------|---------------------|
| 0.00 ₪ | תשלום קבוע | |
| 0.00 ₪ | תשלום עבור גודל חיבור ב-KVA (0x0) | |
| 9,629.90 ₪ | סה"כ לתשלום | לא כולל מע"מ |

התפלגות חיוב בש"ח לפי תעו"ז

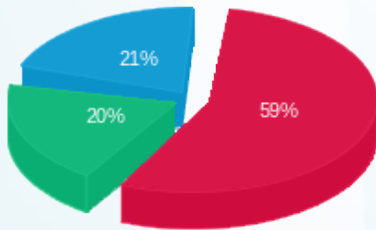

- פסגה (5,673.66 ₪) - 21%
- גבע (1,918.45 ₪) - 20%
- שפל (2,037.79 ₪) - 59%

הסטוריית צריכה בקוט"ש

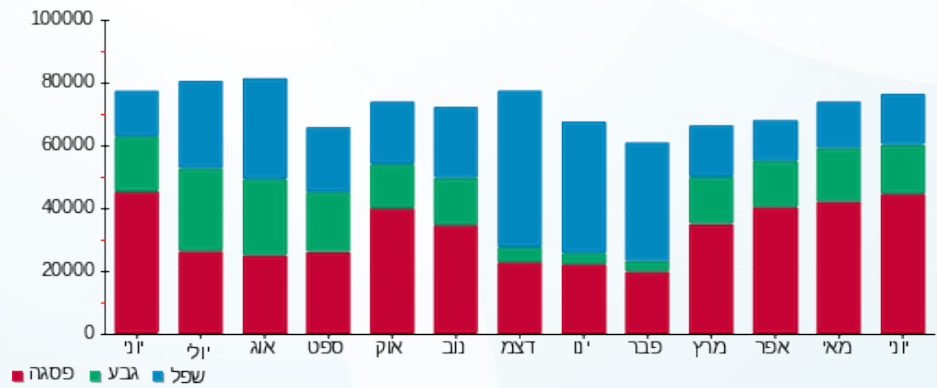



17/07/19 תאריך הפקה:
 30/06/19 תאריך קריאה נוכחית:
 01/06/19 תאריך קריאה קודמת:

שם דייר: ציבורי שגאי 8
שם אתר: קניון אבנת

לקוח/ה נכבד/ה, אנו מתכבדים להגיש את חישוב צריכת החשמל לתקופה 01/06/19 - 30/06/19:

205- אמור - 1 - (0x0)00013177

| סוג תעריף | סוג צריכה | קריאה קודמת | קריאה נוכחית | סה"כ צריכה בקוט"ש | מחיר לקוט"ש בא"ג | סה"כ לתשלום |
|-----------|-----------|-------------|--------------|-------------------|--------------------------|-------------|
| | | | 30/06/19 | 01/06/19 | פרטי חשבון עבור תאריכים: | |
| 777 | פסגה | 100,645.73 | 102,053.55 | -1,407.83 | 47.67 | ₪ -671.11 |
| 778 | גבע | 38,239.89 | 38,710.55 | -470.66 | 39.50 | ₪ -185.91 |
| 779 | שפל | 47,782.91 | 48,649.47 | -866.56 | 32.70 | ₪ -283.36 |

210- גויה - 2 - (0x0)00013177

| סוג תעריף | סוג צריכה | קריאה קודמת | קריאה נוכחית | סה"כ צריכה בקוט"ש | מחיר לקוט"ש בא"ג | סה"כ לתשלום |
|-----------|-----------|-------------|--------------|-------------------|--------------------------|-------------|
| | | | 30/06/19 | 01/06/19 | פרטי חשבון עבור תאריכים: | |
| 777 | פסגה | 83,426.71 | 84,132.98 | -706.27 | 47.67 | ₪ -336.68 |
| 778 | גבע | 28,837.30 | 29,057.38 | -220.08 | 39.50 | ₪ -86.93 |
| 779 | שפל | 31,796.32 | 31,878.98 | -82.66 | 32.70 | ₪ -27.03 |

002.4- סלקום - 3 - (0x0)00013177

| סוג תעריף | סוג צריכה | קריאה קודמת | קריאה נוכחית | סה"כ צריכה בקוט"ש | מחיר לקוט"ש בא"ג | סה"כ לתשלום |
|-----------|-----------|-------------|--------------|-------------------|--------------------------|-------------|
| | | | 30/06/19 | 01/06/19 | פרטי חשבון עבור תאריכים: | |
| 777 | פסגה | 20,874.08 | 21,619.34 | -745.25 | 47.67 | ₪ -355.26 |
| 778 | גבע | 11,068.48 | 11,377.92 | -309.44 | 39.50 | ₪ -122.23 |
| 779 | שפל | 33,545.03 | 34,290.59 | -745.56 | 32.70 | ₪ -243.80 |

209-הדור השלישי - 4 - (0x0)00013177

| סוג תעריף | סוג צריכה | קריאה קודמת | קריאה נוכחית | סה"כ צריכה בקוט"ש | מחיר לקוט"ש בא"ג | סה"כ לתשלום |
|-----------|-----------|-------------|--------------|-------------------|--------------------------|-------------|
| | | | 30/06/19 | 01/06/19 | פרטי חשבון עבור תאריכים: | |
| 777 | פסגה | 156,914.73 | 158,734.37 | -1,819.64 | 47.67 | ₪ -867.42 |
| 778 | גבע | 57,224.68 | 57,759.14 | -534.46 | 39.50 | ₪ -211.11 |
| 779 | שפל | 64,688.86 | 64,951.37 | -262.52 | 32.70 | ₪ -85.84 |



264-תמנון - 5 - (0x0)00013177

| סה"כ לתשלום | מחיר לקוט"ש בא"ג | סה"כ צריכה בקוט"ש | קריאה נוכחית | קריאה קודמת | סוג צריכה | סוג תעריף |
|-------------|------------------|-------------------|--------------|-------------|--------------------------|-----------|
| | | | 30/06/19 | 01/06/19 | פרטי חשבון עבור תאריכים: | |
| ₪ -1,840.77 | 47.67 | -3,861.48 | 262,990.64 | 259,129.16 | פסגה | 777 |
| ₪ -459.03 | 39.50 | -1,162.11 | 102,323.38 | 101,161.27 | גבע | 778 |
| ₪ -167.43 | 32.70 | -512.01 | 124,717.15 | 124,205.14 | שפל | 779 |

155-סחוט - 7 - (0x0)00013177

| סה"כ לתשלום | מחיר לקוט"ש בא"ג | סה"כ צריכה בקוט"ש | קריאה נוכחית | קריאה קודמת | סוג צריכה | סוג תעריף |
|-------------|------------------|-------------------|--------------|-------------|--------------------------|-----------|
| | | | 30/06/19 | 01/06/19 | פרטי חשבון עבור תאריכים: | |
| ₪ -677.61 | 47.67 | -1,421.46 | 105,673.89 | 104,252.43 | פסגה | 777 |
| ₪ -220.64 | 39.50 | -558.58 | 54,073.09 | 53,514.51 | גבע | 778 |
| ₪ -359.69 | 32.70 | -1,099.96 | 134,907.79 | 133,807.83 | שפל | 779 |

אוינס - 8 - (0x0)00013177

| סה"כ לתשלום | מחיר לקוט"ש בא"ג | סה"כ צריכה בקוט"ש | קריאה נוכחית | קריאה קודמת | סוג צריכה | סוג תעריף |
|-------------|------------------|-------------------|--------------|-------------|--------------------------|-----------|
| | | | 30/06/19 | 01/06/19 | פרטי חשבון עבור תאריכים: | |
| ₪ -79.33 | 47.67 | -166.41 | 9,847.25 | 9,680.84 | פסגה | 777 |
| ₪ -24.35 | 39.50 | -61.64 | 3,926.63 | 3,864.99 | גבע | 778 |
| ₪ -15.53 | 32.70 | -47.50 | 4,646.66 | 4,599.16 | שפל | 779 |

263-רמי לי - 1 - (0x0)00023699

| סה"כ לתשלום | מחיר לקוט"ש בא"ג | סה"כ צריכה בקוט"ש | קריאה נוכחית | קריאה קודמת | סוג צריכה | סוג תעריף |
|-------------|------------------|-------------------|--------------|-------------|--------------------------|-----------|
| | | | 30/06/19 | 01/06/19 | פרטי חשבון עבור תאריכים: | |
| ₪ -463.58 | 47.67 | -972.47 | 154,650.18 | 153,677.71 | פסגה | 777 |
| ₪ -130.53 | 39.50 | -330.46 | 95,075.09 | 94,744.63 | גבע | 778 |
| ₪ -84.61 | 32.70 | -258.74 | 58,952.21 | 58,693.48 | שפל | 779 |

203-פלומר - 3 - (0x0)00023699

| סה"כ לתשלום | מחיר לקוט"ש בא"ג | סה"כ צריכה בקוט"ש | קריאה נוכחית | קריאה קודמת | סוג צריכה | סוג תעריף |
|-------------|------------------|-------------------|--------------|-------------|--------------------------|-----------|
| | | | 30/06/19 | 01/06/19 | פרטי חשבון עבור תאריכים: | |
| ₪ -582.72 | 47.67 | -1,222.41 | 218,500.88 | 217,278.47 | פסגה | 777 |
| ₪ -162.54 | 39.50 | -411.50 | 132,082.14 | 131,670.64 | גבע | 778 |
| ₪ -120.32 | 32.70 | -367.96 | 62,747.37 | 62,379.41 | שפל | 779 |





202-פלי פוט - 4 - 00023699(0x0)

| סוג תעריף | סוג צריכה | קריאה קודמת | קריאה נוכחית | סה"כ צריכה בקוט"ש | מחיר לקוט"ש בא"ג | סה"כ לתשלום |
|--------------------------|-----------|-------------|--------------|-------------------|------------------|-------------|
| פרטי חשבון עבור תאריכים: | | | 30/06/19 | 01/06/19 | | |
| 777 | פסגה | 252,448.57 | 254,235.84 | -1,787.27 | 47.67 | ₪ -851.99 |
| 778 | גבע | 129,407.07 | 130,005.09 | -598.02 | 39.50 | ₪ -236.22 |
| 779 | שפל | 93,542.00 | 93,894.94 | -352.93 | 32.70 | ₪ -115.41 |

212-אירוקה - 6 - 00023699(0x0)

| סוג תעריף | סוג צריכה | קריאה קודמת | קריאה נוכחית | סה"כ צריכה בקוט"ש | מחיר לקוט"ש בא"ג | סה"כ לתשלום |
|--------------------------|-----------|-------------|--------------|-------------------|------------------|-------------|
| פרטי חשבון עבור תאריכים: | | | 30/06/19 | 01/06/19 | | |
| 777 | פסגה | 311,577.91 | 312,759.83 | -1,181.92 | 47.67 | ₪ -563.42 |
| 778 | גבע | 207,560.06 | 207,964.56 | -404.50 | 39.50 | ₪ -159.78 |
| 779 | שפל | 128,035.47 | 128,260.41 | -224.94 | 32.70 | ₪ -73.56 |

204-נעלי גוזף - 7 - 00023699(0x0)

| סוג תעריף | סוג צריכה | קריאה קודמת | קריאה נוכחית | סה"כ צריכה בקוט"ש | מחיר לקוט"ש בא"ג | סה"כ לתשלום |
|--------------------------|-----------|-------------|--------------|-------------------|------------------|-------------|
| פרטי חשבון עבור תאריכים: | | | 30/06/19 | 01/06/19 | | |
| 777 | פסגה | 242,759.11 | 243,553.35 | -794.24 | 47.67 | ₪ -378.61 |
| 778 | גבע | 132,903.88 | 133,116.72 | -212.85 | 39.50 | ₪ -84.07 |
| 779 | שפל | 69,909.13 | 70,174.82 | -265.70 | 32.70 | ₪ -86.88 |

211-סבון של פעם - 8 - 00023699(0x0)

| סוג תעריף | סוג צריכה | קריאה קודמת | קריאה נוכחית | סה"כ צריכה בקוט"ש | מחיר לקוט"ש בא"ג | סה"כ לתשלום |
|--------------------------|-----------|-------------|--------------|-------------------|------------------|-------------|
| פרטי חשבון עבור תאריכים: | | | 30/06/19 | 01/06/19 | | |
| 777 | פסגה | 219,640.30 | 221,189.98 | -1,549.68 | 47.67 | ₪ -738.73 |
| 778 | גבע | 109,752.71 | 110,268.43 | -515.71 | 39.50 | ₪ -203.71 |
| 779 | שפל | 79,525.67 | 79,766.25 | -240.58 | 32.70 | ₪ -78.67 |

245.1-מקדונלדס - מחסן - 1 - 00023702(0x0)

| סוג תעריף | סוג צריכה | קריאה קודמת | קריאה נוכחית | סה"כ צריכה בקוט"ש | מחיר לקוט"ש בא"ג | סה"כ לתשלום |
|--------------------------|-----------|-------------|--------------|-------------------|------------------|-------------|
| פרטי חשבון עבור תאריכים: | | | 30/06/19 | 01/06/19 | | |
| 777 | פסגה | 74,519.60 | 75,366.20 | -846.60 | 47.67 | ₪ -403.58 |
| 778 | גבע | 65,532.11 | 65,902.26 | -370.15 | 39.50 | ₪ -146.21 |
| 779 | שפל | 111,655.21 | 112,581.60 | -926.39 | 32.70 | ₪ -302.93 |





235.2 - מחסן גלידה בש - 2 - 00023702(0x0)

| סוג תעריף | סוג צריכה | קריאה קודמת | קריאה נוכחית | סה"כ צריכה בקוט"ש | מחיר לקוט"ש בא"ג | סה"כ לתשלום |
|--------------------------|-----------|-------------|--------------|-------------------|------------------|-------------|
| פרטי חשבון עבור תאריכים: | | | | | | |
| 777 | פסגה | 01/06/19 | 30/06/19 | -114.27 | 47.67 | ₪ -54.47 |
| 778 | גבע | 5,341.14 | 5,388.65 | -47.51 | 39.50 | ₪ -18.77 |
| 779 | שפל | 13,555.61 | 13,682.55 | -126.95 | 32.70 | ₪ -41.51 |

001-פלאפון אנטנות - 3 - 00023702(0x0)

| סוג תעריף | סוג צריכה | קריאה קודמת | קריאה נוכחית | סה"כ צריכה בקוט"ש | מחיר לקוט"ש בא"ג | סה"כ לתשלום |
|--------------------------|-----------|-------------|--------------|-------------------|------------------|-------------|
| פרטי חשבון עבור תאריכים: | | | | | | |
| 777 | פסגה | 01/06/19 | 30/06/19 | -2,062.35 | 47.67 | ₪ -983.12 |
| 778 | גבע | 122,443.00 | 123,271.52 | -828.52 | 39.50 | ₪ -327.27 |
| 779 | שפל | 303,535.36 | 305,485.62 | -1,950.26 | 32.70 | ₪ -637.74 |

8.2-פרטנר אנטנות - 4 - 00023702(0x0)

| סוג תעריף | סוג צריכה | קריאה קודמת | קריאה נוכחית | סה"כ צריכה בקוט"ש | מחיר לקוט"ש בא"ג | סה"כ לתשלום |
|--------------------------|-----------|-------------|--------------|-------------------|------------------|-------------|
| פרטי חשבון עבור תאריכים: | | | | | | |
| 777 | פסגה | 01/06/19 | 30/06/19 | -1,316.47 | 47.67 | ₪ -627.56 |
| 778 | גבע | 70,704.43 | 71,249.06 | -544.63 | 39.50 | ₪ -215.13 |
| 779 | שפל | 150,254.86 | 151,624.90 | -1,370.04 | 32.70 | ₪ -448.00 |

164-מגנוליה - 5 - 00023702(0x0)

| סוג תעריף | סוג צריכה | קריאה קודמת | קריאה נוכחית | סה"כ צריכה בקוט"ש | מחיר לקוט"ש בא"ג | סה"כ לתשלום |
|--------------------------|-----------|-------------|--------------|-------------------|------------------|-------------|
| פרטי חשבון עבור תאריכים: | | | | | | |
| 777 | פסגה | 01/06/19 | 30/06/19 | -210.95 | 47.67 | ₪ -100.56 |
| 778 | גבע | 29,871.89 | 29,962.16 | -90.27 | 39.50 | ₪ -35.66 |
| 779 | שפל | 31,840.72 | 32,084.52 | -243.80 | 32.70 | ₪ -79.72 |

235.1-עולם הממתקים -מחסן - 6 - 00023702(0x0)

| סוג תעריף | סוג צריכה | קריאה קודמת | קריאה נוכחית | סה"כ צריכה בקוט"ש | מחיר לקוט"ש בא"ג | סה"כ לתשלום |
|--------------------------|-----------|-------------|--------------|-------------------|------------------|-------------|
| פרטי חשבון עבור תאריכים: | | | | | | |
| 777 | פסגה | 01/06/19 | 30/06/19 | -122.71 | 47.67 | ₪ -58.49 |
| 778 | גבע | 10,337.31 | 10,389.78 | -52.46 | 39.50 | ₪ -20.72 |
| 779 | שפל | 21,110.25 | 21,261.59 | -151.34 | 32.70 | ₪ -49.49 |





249.1-מחטן רולדין - 7 - (0x0)00023702

| סוג תעריף | סוג צריכה | קריאה קודמת | קריאה נוכחית | סה"כ צריכה בקוט"ש | מחיר לקוט"ש בא"ג | סה"כ לתשלום |
|--------------------------|-----------|-------------|--------------|-------------------|------------------|-------------|
| פרטי חשבון עבור תאריכים: | | | 30/06/19 | 01/06/19 | | |
| 777 | פסגה | 55,159.11 | 55,691.73 | -532.63 | 47.67 | ₪ -253.90 |
| 778 | גבע | 50,577.43 | 50,791.36 | -213.93 | 39.50 | ₪ -84.50 |
| 779 | שפל | 80,652.13 | 81,241.30 | -589.17 | 32.70 | ₪ -192.66 |

155.1-סחוט - מחטן - 8 - (0x0)00023702

| סוג תעריף | סוג צריכה | קריאה קודמת | קריאה נוכחית | סה"כ צריכה בקוט"ש | מחיר לקוט"ש בא"ג | סה"כ לתשלום |
|--------------------------|-----------|-------------|--------------|-------------------|------------------|-------------|
| פרטי חשבון עבור תאריכים: | | | 30/06/19 | 01/06/19 | | |
| 777 | פסגה | 30,082.09 | 30,411.30 | -329.21 | 47.67 | ₪ -156.93 |
| 778 | גבע | 21,070.82 | 21,212.14 | -141.32 | 39.50 | ₪ -55.82 |
| 779 | שפל | 48,945.62 | 49,317.30 | -371.67 | 32.70 | ₪ -121.54 |

265.1-מחטן סחוט - 6 - (0x0)00024307

| סוג תעריף | סוג צריכה | קריאה קודמת | קריאה נוכחית | סה"כ צריכה בקוט"ש | מחיר לקוט"ש בא"ג | סה"כ לתשלום |
|--------------------------|-----------|-------------|--------------|-------------------|------------------|-------------|
| פרטי חשבון עבור תאריכים: | | | 30/06/19 | 01/06/19 | | |
| 777 | פסגה | 47,048.42 | 47,489.65 | -441.23 | 47.67 | ₪ -210.33 |
| 778 | גבע | 33,875.94 | 34,057.46 | -181.52 | 39.50 | ₪ -71.70 |
| 779 | שפל | 72,394.58 | 72,878.05 | -483.48 | 32.70 | ₪ -158.10 |

160-תכשיטי דניאל - 7 - (0x0)00024307

| סוג תעריף | סוג צריכה | קריאה קודמת | קריאה נוכחית | סה"כ צריכה בקוט"ש | מחיר לקוט"ש בא"ג | סה"כ לתשלום |
|--------------------------|-----------|-------------|--------------|-------------------|------------------|-------------|
| פרטי חשבון עבור תאריכים: | | | 30/06/19 | 01/06/19 | | |
| 777 | פסגה | 21,449.42 | 21,454.78 | -5.35 | 47.67 | ₪ -2.55 |
| 778 | גבע | 17,868.09 | 17,879.86 | -11.77 | 39.50 | ₪ -4.65 |
| 779 | שפל | 18,750.92 | 18,752.52 | -1.60 | 32.70 | ₪ -0.52 |

002.2-סלקום אנטנות - 8 - (0x0)00024307

| סוג תעריף | סוג צריכה | קריאה קודמת | קריאה נוכחית | סה"כ צריכה בקוט"ש | מחיר לקוט"ש בא"ג | סה"כ לתשלום |
|--------------------------|-----------|-------------|--------------|-------------------|------------------|-------------|
| פרטי חשבון עבור תאריכים: | | | 30/06/19 | 01/06/19 | | |
| 777 | פסגה | 202,523.65 | 203,726.15 | -1,202.50 | 47.67 | ₪ -573.23 |
| 778 | גבע | 172,055.68 | 172,562.57 | -506.89 | 39.50 | ₪ -200.22 |
| 779 | שפל | 322,801.39 | 324,101.58 | -1,300.19 | 32.70 | ₪ -425.16 |



200-וולטטריט - 1 - 00024326(0x0)

| סוג תעריף | סוג צריכה | קריאה קודמת | קריאה נוכחית | סה"כ צריכה בקוט"ש | מחיר לקוט"ש בא"ג | סה"כ לתשלום |
|--------------------------|-----------|-------------|--------------|-------------------|------------------|-------------|
| פרטי חשבון עבור תאריכים: | | | 30/06/19 | 01/06/19 | | |
| 777 | פסגה | 461,310.31 | 463,234.71 | -1,924.40 | 47.67 | ₪ -917.36 |
| 778 | גבע | 259,106.67 | 259,569.65 | -462.97 | 39.50 | ₪ -182.87 |
| 779 | שפל | 188,638.08 | 188,960.05 | -321.97 | 32.70 | ₪ -105.28 |

004-קידום לחמן - 2 - 00024326(0x0)

| סוג תעריף | סוג צריכה | קריאה קודמת | קריאה נוכחית | סה"כ צריכה בקוט"ש | מחיר לקוט"ש בא"ג | סה"כ לתשלום |
|--------------------------|-----------|-------------|--------------|-------------------|------------------|-------------|
| פרטי חשבון עבור תאריכים: | | | 30/06/19 | 01/06/19 | | |
| 777 | פסגה | 165,864.22 | 165,937.18 | -72.96 | 47.67 | ₪ -34.78 |
| 778 | גבע | 103,090.26 | 103,120.69 | -30.43 | 39.50 | ₪ -12.02 |
| 779 | שפל | 95,570.16 | 95,650.74 | -80.58 | 32.70 | ₪ -26.35 |

003-אתי פולישוק - 4 - 00024326(0x0)

| סוג תעריף | סוג צריכה | קריאה קודמת | קריאה נוכחית | סה"כ צריכה בקוט"ש | מחיר לקוט"ש בא"ג | סה"כ לתשלום |
|--------------------------|-----------|-------------|--------------|-------------------|------------------|-------------|
| פרטי חשבון עבור תאריכים: | | | 30/06/19 | 01/06/19 | | |
| 777 | פסגה | 65,852.46 | 66,256.01 | -403.55 | 47.67 | ₪ -192.37 |
| 778 | גבע | 36,134.27 | 36,336.49 | -202.23 | 39.50 | ₪ -79.88 |
| 779 | שפל | 14,136.60 | 14,147.76 | -11.16 | 32.70 | ₪ -3.65 |

105-דיסקרט - 7 - 00024326(0x0)

| סוג תעריף | סוג צריכה | קריאה קודמת | קריאה נוכחית | סה"כ צריכה בקוט"ש | מחיר לקוט"ש בא"ג | סה"כ לתשלום |
|--------------------------|-----------|-------------|--------------|-------------------|------------------|-------------|
| פרטי חשבון עבור תאריכים: | | | 30/06/19 | 01/06/19 | | |
| 777 | פסגה | 45,010.40 | 45,882.01 | -871.62 | 47.67 | ₪ -415.50 |
| 778 | גבע | 17,029.59 | 17,307.63 | -278.04 | 39.50 | ₪ -109.83 |
| 779 | שפל | 27,042.02 | 27,260.88 | -218.86 | 32.70 | ₪ -71.57 |

נטורפיל - 8 - 00024326(0x0)

| סוג תעריף | סוג צריכה | קריאה קודמת | קריאה נוכחית | סה"כ צריכה בקוט"ש | מחיר לקוט"ש בא"ג | סה"כ לתשלום |
|--------------------------|-----------|-------------|--------------|-------------------|------------------|-------------|
| פרטי חשבון עבור תאריכים: | | | 30/06/19 | 01/06/19 | | |
| 777 | פסגה | 47,813.64 | 49,028.47 | -1,214.83 | 47.67 | ₪ -579.11 |
| 778 | גבע | 16,999.86 | 17,382.82 | -382.97 | 39.50 | ₪ -151.27 |
| 779 | שפל | 25,008.13 | 25,236.17 | -228.04 | 32.70 | ₪ -74.57 |



158-ריגושים - 2 - 16048039(0x0)

| סוג תעריף | סוג צריכה | קריאה קודמת | קריאה נוכחית | סה"כ צריכה בקוט"ש | מחיר לקוט"ש בא"ג | סה"כ לתשלום |
|--------------------------|-----------|-------------|--------------|-------------------|------------------|-------------|
| פרטי חשבון עבור תאריכים: | | | | | | |
| 777 | פסגה | 01/06/19 | 30/06/19 | -1,391.50 | 47.67 | ₪ -663.33 |
| 778 | גבע | 3,178.30 | 3,562.60 | -384.30 | 39.50 | ₪ -151.80 |
| 779 | שפל | 4,002.20 | 4,114.60 | -112.40 | 32.70 | ₪ -36.75 |

פנוי 12- 167.1 רכזת מירס 24803-03 - 3 - 16048039(0x0)

| סוג תעריף | סוג צריכה | קריאה קודמת | קריאה נוכחית | סה"כ צריכה בקוט"ש | מחיר לקוט"ש בא"ג | סה"כ לתשלום |
|--------------------------|-----------|-------------|--------------|-------------------|------------------|-------------|
| פרטי חשבון עבור תאריכים: | | | | | | |
| 777 | פסגה | 01/06/19 | 30/06/19 | 0.00 | 47.67 | ₪ 0.00 |
| 778 | גבע | 0.00 | 0.00 | 0.00 | 39.50 | ₪ 0.00 |
| 779 | שפל | 0.00 | 0.00 | 0.00 | 32.70 | ₪ 0.00 |

שנאי 8 - 1 - 81011724(0x0)

| סוג תעריף | סוג צריכה | קריאה קודמת | קריאה נוכחית | סה"כ צריכה בקוט"ש | מחיר לקוט"ש בא"ג | סה"כ לתשלום |
|--------------------------|-----------|--------------|--------------|-------------------|------------------|-------------|
| פרטי חשבון עבור תאריכים: | | | | | | |
| 777 | פסגה | 01/06/19 | 30/06/19 | 86,678.48 | 47.67 | ₪ 41,319.63 |
| 778 | גבע | 2,963,057.25 | 2,993,507.99 | 30,450.74 | 39.50 | ₪ 12,028.04 |
| 779 | שפל | 4,759,392.10 | 4,789,234.38 | 29,842.28 | 32.70 | ₪ 9,758.43 |

קסטרו - 3 - 81011724(0x0)

| סוג תעריף | סוג צריכה | קריאה קודמת | קריאה נוכחית | סה"כ צריכה בקוט"ש | מחיר לקוט"ש בא"ג | סה"כ לתשלום |
|--------------------------|-----------|-------------|--------------|-------------------|------------------|-------------|
| פרטי חשבון עבור תאריכים: | | | | | | |
| 777 | פסגה | 01/06/19 | 30/06/19 | -10,054.13 | 47.67 | ₪ -4,792.80 |
| 778 | גבע | 138,472.16 | 141,744.18 | -3,272.03 | 39.50 | ₪ -1,292.45 |
| 779 | שפל | 147,909.67 | 149,557.06 | -1,647.40 | 32.70 | ₪ -538.70 |

267-שייפ - 4 - 81011724(0x0)

| סוג תעריף | סוג צריכה | קריאה קודמת | קריאה נוכחית | סה"כ צריכה בקוט"ש | מחיר לקוט"ש בא"ג | סה"כ לתשלום |
|--------------------------|-----------|--------------|--------------|-------------------|------------------|-------------|
| פרטי חשבון עבור תאריכים: | | | | | | |
| 777 | פסגה | 01/06/19 | 30/06/19 | -2,626.65 | 47.67 | ₪ -1,252.12 |
| 778 | גבע | 698,086.07 | 699,266.96 | -1,180.89 | 39.50 | ₪ -466.45 |
| 779 | שפל | 1,268,076.30 | 1,270,530.46 | -2,454.16 | 32.70 | ₪ -802.51 |





267.4-שייפ מפוח עשן - 5 - (0x0)81011724

| סוג תעריף | סוג צריכה | קריאה קודמת | קריאה נוכחית | סה"כ צריכה בקוט"ש | מחיר לקוט"ש בא"ג | סה"כ לתשלום |
|--------------------------|-----------|-------------|--------------|-------------------|------------------|-------------|
| פרטי חשבון עבור תאריכים: | | | | | | |
| 777 | פסגה | 01/06/19 | 30/06/19 | -1.56 | 47.67 | ₪ -0.75 |
| 778 | גבע | 13.50 | 14.36 | -0.86 | 39.50 | ₪ -0.34 |
| 779 | שפל | 36.52 | 38.43 | -1.91 | 32.70 | ₪ -0.62 |

309.1-טבע נאות - 1 - (0x0)81018444

| סוג תעריף | סוג צריכה | קריאה קודמת | קריאה נוכחית | סה"כ צריכה בקוט"ש | מחיר לקוט"ש בא"ג | סה"כ לתשלום |
|--------------------------|-----------|-------------|--------------|-------------------|------------------|-------------|
| פרטי חשבון עבור תאריכים: | | | | | | |
| 777 | פסגה | 01/06/19 | 30/06/19 | -1,074.40 | 47.67 | ₪ -512.17 |
| 778 | גבע | 25,962.80 | 26,355.40 | -392.60 | 39.50 | ₪ -155.08 |
| 779 | שפל | 29,154.90 | 29,357.30 | -202.40 | 32.70 | ₪ -66.18 |

309.2-מילנו בנ"ס - 2 - (0x0)81018444

| סוג תעריף | סוג צריכה | קריאה קודמת | קריאה נוכחית | סה"כ צריכה בקוט"ש | מחיר לקוט"ש בא"ג | סה"כ לתשלום |
|--------------------------|-----------|-------------|--------------|-------------------|------------------|-------------|
| פרטי חשבון עבור תאריכים: | | | | | | |
| 777 | פסגה | 01/06/19 | 30/06/19 | -487.20 | 47.67 | ₪ -232.25 |
| 778 | גבע | 39,500.60 | 39,668.10 | -167.50 | 39.50 | ₪ -66.16 |
| 779 | שפל | 40,116.90 | 40,255.00 | -138.10 | 32.70 | ₪ -45.16 |

310 אקסטרויז - 3 - (0x0)81018444

| סוג תעריף | סוג צריכה | קריאה קודמת | קריאה נוכחית | סה"כ צריכה בקוט"ש | מחיר לקוט"ש בא"ג | סה"כ לתשלום |
|--------------------------|-----------|-------------|--------------|-------------------|------------------|-------------|
| פרטי חשבון עבור תאריכים: | | | | | | |
| 777 | פסגה | 01/06/19 | 30/06/19 | -643.20 | 47.67 | ₪ -306.61 |
| 778 | גבע | 60,645.10 | 60,880.10 | -235.00 | 39.50 | ₪ -92.83 |
| 779 | שפל | 93,979.50 | 94,093.10 | -113.60 | 32.70 | ₪ -37.15 |

346.1-מחטן פוקצריה - 5 - (0x0)81018444

| סוג תעריף | סוג צריכה | קריאה קודמת | קריאה נוכחית | סה"כ צריכה בקוט"ש | מחיר לקוט"ש בא"ג | סה"כ לתשלום |
|--------------------------|-----------|-------------|--------------|-------------------|------------------|-------------|
| פרטי חשבון עבור תאריכים: | | | | | | |
| 777 | פסגה | 01/06/19 | 30/06/19 | -1,316.20 | 47.67 | ₪ -627.43 |
| 778 | גבע | 43,708.40 | 44,289.60 | -581.20 | 39.50 | ₪ -229.57 |
| 779 | שפל | 124,226.10 | 125,424.10 | -1,198.00 | 32.70 | ₪ -391.75 |





345 - דזקן ממתקים סוויטר ק. 6 - 6 - 81018444(0x0)

| סוג תעריף | סוג צריכה | קריאה קודמת | קריאה נוכחית | סה"כ צריכה בקוט"ש | מחיר לקוט"ש בא"ג | סה"כ לתשלום |
|--------------------------|-----------|-------------|--------------|-------------------|------------------|-------------|
| פרטי חשבון עבור תאריכים: | | | | | | |
| 777 | פסגה | 01/06/19 | 30/06/19 | -630.05 | 47.67 | ₪ -300.34 |
| 778 | גבע | 17,071.40 | 17,315.80 | -244.40 | 39.50 | ₪ -96.54 |
| 779 | שפל | 48,046.55 | 48,463.00 | -416.45 | 32.70 | ₪ -136.18 |

302 - מגה ספורט - 7 - 81018444(0x0)

| סוג תעריף | סוג צריכה | קריאה קודמת | קריאה נוכחית | סה"כ צריכה בקוט"ש | מחיר לקוט"ש בא"ג | סה"כ לתשלום |
|--------------------------|-----------|-------------|--------------|-------------------|------------------|-------------|
| פרטי חשבון עבור תאריכים: | | | | | | |
| 777 | פסגה | 01/06/19 | 30/06/19 | -2,348.80 | 47.67 | ₪ -1,119.67 |
| 778 | גבע | 68,910.40 | 69,597.70 | -687.30 | 39.50 | ₪ -271.48 |
| 779 | שפל | 65,118.80 | 65,547.70 | -428.90 | 32.70 | ₪ -140.25 |

346 - דזקן פוקצריה - 8 - 81018444(0x0)

| סוג תעריף | סוג צריכה | קריאה קודמת | קריאה נוכחית | סה"כ צריכה בקוט"ש | מחיר לקוט"ש בא"ג | סה"כ לתשלום |
|--------------------------|-----------|-------------|--------------|-------------------|------------------|-------------|
| פרטי חשבון עבור תאריכים: | | | | | | |
| 777 | פסגה | 01/06/19 | 30/06/19 | -1,621.90 | 47.67 | ₪ -773.16 |
| 778 | גבע | 38,647.50 | 39,281.30 | -633.80 | 39.50 | ₪ -250.35 |
| 779 | שפל | 57,030.35 | 57,418.70 | -388.35 | 32.70 | ₪ -126.99 |

303.2 מאניה - 1 - 81034859(0x0)

| סוג תעריף | סוג צריכה | קריאה קודמת | קריאה נוכחית | סה"כ צריכה בקוט"ש | מחיר לקוט"ש בא"ג | סה"כ לתשלום |
|--------------------------|-----------|-------------|--------------|-------------------|------------------|-------------|
| פרטי חשבון עבור תאריכים: | | | | | | |
| 777 | פסגה | 01/06/19 | 30/06/19 | 0.00 | 47.67 | ₪ 0.00 |
| 778 | גבע | 16,623.80 | 16,623.80 | 0.00 | 39.50 | ₪ 0.00 |
| 779 | שפל | 23,897.70 | 23,897.70 | 0.00 | 32.70 | ₪ 0.00 |

304.2 בילבונג - 2 - 81034859(0x0)

| סוג תעריף | סוג צריכה | קריאה קודמת | קריאה נוכחית | סה"כ צריכה בקוט"ש | מחיר לקוט"ש בא"ג | סה"כ לתשלום |
|--------------------------|-----------|-------------|--------------|-------------------|------------------|-------------|
| פרטי חשבון עבור תאריכים: | | | | | | |
| 777 | פסגה | 01/06/19 | 30/06/19 | -1,576.20 | 47.67 | ₪ -751.37 |
| 778 | גבע | 36,207.20 | 36,826.70 | -619.50 | 39.50 | ₪ -244.70 |
| 779 | שפל | 56,873.80 | 57,547.00 | -673.20 | 32.70 | ₪ -220.14 |





303.1 פנדורה - 3 - 81034859(0x0)

| סוג תעריף | סוג צריכה | קריאה קודמת | קריאה נוכחית | סה"כ צריכה בקוט"ש | מחיר לקוט"ש בא"ג | סה"כ לתשלום |
|--------------------------|-----------|-------------|--------------|-------------------|------------------|-------------|
| פרטי חשבון עבור תאריכים: | | | | | | |
| 777 | פסגה | 01/06/19 | 30/06/19 | -1,385.90 | 47.67 | ₪ -660.66 |
| 778 | גבע | 32,254.20 | 32,752.90 | -498.70 | 39.50 | ₪ -196.99 |
| 779 | שפל | 42,742.70 | 42,959.00 | -216.30 | 32.70 | ₪ -70.73 |

304.1 ליקריש - 4 - 81034859(0x0)

| סוג תעריף | סוג צריכה | קריאה קודמת | קריאה נוכחית | סה"כ צריכה בקוט"ש | מחיר לקוט"ש בא"ג | סה"כ לתשלום |
|--------------------------|-----------|-------------|--------------|-------------------|------------------|-------------|
| פרטי חשבון עבור תאריכים: | | | | | | |
| 777 | פסגה | 01/06/19 | 30/06/19 | -2,002.30 | 47.67 | ₪ -954.50 |
| 778 | גבע | 49,502.80 | 50,070.70 | -567.90 | 39.50 | ₪ -224.32 |
| 779 | שפל | 72,727.20 | 73,405.80 | -678.60 | 32.70 | ₪ -221.90 |

305 פיקס - 5 - 81034859(0x0)

| סוג תעריף | סוג צריכה | קריאה קודמת | קריאה נוכחית | סה"כ צריכה בקוט"ש | מחיר לקוט"ש בא"ג | סה"כ לתשלום |
|--------------------------|-----------|-------------|--------------|-------------------|------------------|-------------|
| פרטי חשבון עבור תאריכים: | | | | | | |
| 777 | פסגה | 01/06/19 | 30/06/19 | -1,329.10 | 47.67 | ₪ -633.58 |
| 778 | גבע | 23,539.80 | 23,935.10 | -395.30 | 39.50 | ₪ -156.14 |
| 779 | שפל | 33,846.90 | 34,025.20 | -178.30 | 32.70 | ₪ -58.30 |

306 רזן חן - 6 - 81034859(0x0)

| סוג תעריף | סוג צריכה | קריאה קודמת | קריאה נוכחית | סה"כ צריכה בקוט"ש | מחיר לקוט"ש בא"ג | סה"כ לתשלום |
|--------------------------|-----------|-------------|--------------|-------------------|------------------|-------------|
| פרטי חשבון עבור תאריכים: | | | | | | |
| 777 | פסגה | 01/06/19 | 30/06/19 | -1,355.00 | 47.67 | ₪ -645.93 |
| 778 | גבע | 28,929.90 | 29,336.70 | -406.80 | 39.50 | ₪ -160.69 |
| 779 | שפל | 43,502.40 | 43,691.80 | -189.40 | 32.70 | ₪ -61.93 |

307 וינס קמוטו - 7 - 81034859(0x0)

| סוג תעריף | סוג צריכה | קריאה קודמת | קריאה נוכחית | סה"כ צריכה בקוט"ש | מחיר לקוט"ש בא"ג | סה"כ לתשלום |
|--------------------------|-----------|-------------|--------------|-------------------|------------------|-------------|
| פרטי חשבון עבור תאריכים: | | | | | | |
| 777 | פסגה | 01/06/19 | 30/06/19 | -1,281.90 | 47.67 | ₪ -611.08 |
| 778 | גבע | 31,278.50 | 31,743.80 | -465.30 | 39.50 | ₪ -183.79 |
| 779 | שפל | 40,187.30 | 40,336.80 | -149.50 | 32.70 | ₪ -48.89 |





308 פרופיל - 8 - (0x0)81034859

| סה"כ לתשלום | מחיר לקוט"ש בא"ג | סה"כ צריכה בקוט"ש | קריאה נוכחית | קריאה קודמת | סוג צריכה | סוג תעריף |
|-------------|------------------|-------------------|--------------|-------------|--------------------------|-----------|
| | | | 30/06/19 | 01/06/19 | פרטי חשבון עבור תאריכים: | |
| ₪ -309.86 | 47.67 | -650.00 | 99,582.00 | 98,932.00 | פסגה | 777 |
| ₪ -47.60 | 39.50 | -120.50 | 36,609.70 | 36,489.20 | גבע | 778 |
| ₪ -36.30 | 32.70 | -111.00 | 54,658.40 | 54,547.40 | שפל | 779 |

סה"כ לדייר:

| שיא ביקוש | סה"כ | שפל | גבע | פסגה | |
|-----------|-------------|------------|------------|-------------|-------------|
| 393.83 | 41,896.94 | 6,841.19 | 9,461.23 | 25,594.52 | סה"כ צריכה |
| | ₪ 18,175.16 | ₪ 2,237.07 | ₪ 3,737.19 | ₪ 12,200.91 | סה"כ לתשלום |

| | | |
|-------------|-----------------------------------------|---------------------|
| ₪ 0.00 | תשלום קבוע | |
| ₪ 0.00 | תשלום עבור גודל חיבור בKVA (0x0) | |
| ₪ 18,175.16 | סה"כ לתשלום | לא כולל מע"מ |





17/07/19

תאריך הפקה:

שם דייר: ציבורי שגאי 9

30/06/19

תאריך קריאה נוכחית:

שם אתר: קניון אבנת

01/06/19

תאריך קריאה קודמת:

לקוח/ה נכבד/ה, אנו מתכבדים להגיש את חישוב צריכת החשמל לתקופה 01/06/19 - 30/06/19:
לוח 3 - EP - (0x0)15129205

| סה"כ לתשלום | מחיר לקוט"ש בא"ג | סה"כ צריכה בקוט"ש | קריאה נוכחית | קריאה קודמת | סוג צריכה | סוג תעריף |
|-------------|------------------|-------------------|--------------|-------------|--------------------------|-----------|
| | | | 30/06/19 | 01/06/19 | פרטי חשבון עבור תאריכים: | |
| 0.00 ₪ | 47.67 | 0.00 | 0.00 | 0.00 | פסגה | 777 |
| 0.00 ₪ | 39.50 | 0.00 | 0.00 | 0.00 | גבע | 778 |
| 0.00 ₪ | 32.70 | 0.00 | 0.00 | 0.00 | שפל | 779 |

לוח חיוני - 4 - (0x0)15129205

| סה"כ לתשלום | מחיר לקוט"ש בא"ג | סה"כ צריכה בקוט"ש | קריאה נוכחית | קריאה קודמת | סוג צריכה | סוג תעריף |
|-------------|------------------|-------------------|--------------|-------------|--------------------------|-----------|
| | | | 30/06/19 | 01/06/19 | פרטי חשבון עבור תאריכים: | |
| 7,470.99 ₪ | 47.67 | 15,672.32 | 645,273.60 | 629,601.28 | פסגה | 777 |
| 2,060.32 ₪ | 39.50 | 5,216.00 | 278,150.40 | 272,934.40 | גבע | 778 |
| 3,087.30 ₪ | 32.70 | 9,441.28 | 716,088.32 | 706,647.04 | שפל | 779 |

ראשי 5 - F10-F21 - (0x0)15129205

| סה"כ לתשלום | מחיר לקוט"ש בא"ג | סה"כ צריכה בקוט"ש | קריאה נוכחית | קריאה קודמת | סוג צריכה | סוג תעריף |
|-------------|------------------|-------------------|--------------|-------------|--------------------------|-----------|
| | | | 30/06/19 | 01/06/19 | פרטי חשבון עבור תאריכים: | |
| 2.62 ₪ | 47.67 | 5.50 | 139.80 | 134.30 | פסגה | 777 |
| 0.16 ₪ | 39.50 | 0.40 | 43.90 | 43.50 | גבע | 778 |
| 0.10 ₪ | 32.70 | 0.30 | 80.00 | 79.70 | שפל | 779 |

לוח ציבורי 2/5 - 6 - (0x0)15129205

| סה"כ לתשלום | מחיר לקוט"ש בא"ג | סה"כ צריכה בקוט"ש | קריאה נוכחית | קריאה קודמת | סוג צריכה | סוג תעריף |
|-------------|------------------|-------------------|--------------|-------------|--------------------------|-----------|
| | | | 30/06/19 | 01/06/19 | פרטי חשבון עבור תאריכים: | |
| 440.38 ₪ | 47.67 | 923.80 | 71,017.60 | 70,093.80 | פסגה | 777 |
| 149.86 ₪ | 39.50 | 379.40 | 28,784.00 | 28,404.60 | גבע | 778 |
| 210.72 ₪ | 32.70 | 644.40 | 59,856.00 | 59,211.60 | שפל | 779 |





לוח ציבורי 2/1 - 7 - 15129205(0x0)

| סוג תעריף | סוג צריכה | קריאה קודמת | קריאה נוכחית | סה"כ צריכה בקוט"ש | מחיר לקוט"ש בא"ג | סה"כ לתשלום |
|--------------------------|-----------|-------------|--------------|-------------------|------------------|-------------|
| פרטי חשבון עבור תאריכים: | | | | | | |
| 777 | פסגה | 01/06/19 | 30/06/19 | 8,282.90 | 47.67 | 3,948.46 ₪ |
| 778 | גבע | 117,536.30 | 120,706.80 | 3,170.50 | 39.50 | 1,252.35 ₪ |
| 779 | שפל | 406,084.70 | 414,811.70 | 8,727.00 | 32.70 | 2,853.73 ₪ |

לוח ציבורי 2/3 - 8 - 15129205(0x0)

| סוג תעריף | סוג צריכה | קריאה קודמת | קריאה נוכחית | סה"כ צריכה בקוט"ש | מחיר לקוט"ש בא"ג | סה"כ לתשלום |
|--------------------------|-----------|-------------|--------------|-------------------|------------------|-------------|
| פרטי חשבון עבור תאריכים: | | | | | | |
| 777 | פסגה | 01/06/19 | 30/06/19 | 1,418.40 | 47.67 | 676.15 ₪ |
| 778 | גבע | 28,323.20 | 28,788.80 | 465.60 | 39.50 | 183.91 ₪ |
| 779 | שפל | 67,421.40 | 68,020.20 | 598.80 | 32.70 | 195.81 ₪ |

לוח 36 - 9 - 15129205(0x0)

| סוג תעריף | סוג צריכה | קריאה קודמת | קריאה נוכחית | סה"כ צריכה בקוט"ש | מחיר לקוט"ש בא"ג | סה"כ לתשלום |
|--------------------------|-----------|-------------|--------------|-------------------|------------------|-------------|
| פרטי חשבון עבור תאריכים: | | | | | | |
| 777 | פסגה | 01/06/19 | 30/06/19 | 41.90 | 47.67 | 19.97 ₪ |
| 778 | גבע | 18,158.60 | 18,165.55 | 6.95 | 39.50 | 2.75 ₪ |
| 779 | שפל | 23,627.70 | 23,649.05 | 21.35 | 32.70 | 6.98 ₪ |

לוח 35 - 10 - 15129205(0x0)

| סוג תעריף | סוג צריכה | קריאה קודמת | קריאה נוכחית | סה"כ צריכה בקוט"ש | מחיר לקוט"ש בא"ג | סה"כ לתשלום |
|--------------------------|-----------|-------------|--------------|-------------------|------------------|-------------|
| פרטי חשבון עבור תאריכים: | | | | | | |
| 777 | פסגה | 01/06/19 | 30/06/19 | 1,693.85 | 47.67 | 807.46 ₪ |
| 778 | גבע | 19,009.60 | 19,549.00 | 539.40 | 39.50 | 213.06 ₪ |
| 779 | שפל | 26,565.35 | 26,923.60 | 358.25 | 32.70 | 117.15 ₪ |

לוח ציבורי 2-7 - 11 - 15129205(0x0)

| סוג תעריף | סוג צריכה | קריאה קודמת | קריאה נוכחית | סה"כ צריכה בקוט"ש | מחיר לקוט"ש בא"ג | סה"כ לתשלום |
|--------------------------|-----------|-------------|--------------|-------------------|------------------|-------------|
| פרטי חשבון עבור תאריכים: | | | | | | |
| 777 | פסגה | 01/06/19 | 30/06/19 | 2,167.10 | 47.67 | 1,033.06 ₪ |
| 778 | גבע | 45,444.70 | 46,406.70 | 962.00 | 39.50 | 379.99 ₪ |
| 779 | שפל | 100,780.90 | 102,148.60 | 1,367.70 | 32.70 | 447.24 ₪ |





לוח 02 - 12 - 15129205(0x0)

| סה"כ לתשלום | מחיר לקוט"ש בא"ג | סה"כ צריכה בקוט"ש | קריאה נוכחית | קריאה קודמת | סוג צריכה | סוג תעריף |
|-------------|------------------|-------------------|--------------|-------------|--------------------------|-----------|
| | | | 30/06/19 | 01/06/19 | פרטי חשבון עבור תאריכים: | |
| 382.98 ₪ | 47.67 | 803.40 | 33,881.20 | 33,077.80 | פסגה | 777 |
| 121.66 ₪ | 39.50 | 308.00 | 15,403.00 | 15,095.00 | גבע | 778 |
| 292.50 ₪ | 32.70 | 894.50 | 50,431.40 | 49,536.90 | שפל | 779 |

לוח 33 - 13 - 15129205(0x0)

| סה"כ לתשלום | מחיר לקוט"ש בא"ג | סה"כ צריכה בקוט"ש | קריאה נוכחית | קריאה קודמת | סוג צריכה | סוג תעריף |
|-------------|------------------|-------------------|--------------|-------------|--------------------------|-----------|
| | | | 30/06/19 | 01/06/19 | פרטי חשבון עבור תאריכים: | |
| 16.95 ₪ | 47.67 | 35.55 | 2,887.80 | 2,852.25 | פסגה | 777 |
| 2.45 ₪ | 39.50 | 6.20 | 1,211.65 | 1,205.45 | גבע | 778 |
| 5.66 ₪ | 32.70 | 17.30 | 2,043.55 | 2,026.25 | שפל | 779 |

לוח יטאות - 14 - 15129205(0x0)

| סה"כ לתשלום | מחיר לקוט"ש בא"ג | סה"כ צריכה בקוט"ש | קריאה נוכחית | קריאה קודמת | סוג צריכה | סוג תעריף |
|-------------|------------------|-------------------|--------------|-------------|--------------------------|-----------|
| | | | 30/06/19 | 01/06/19 | פרטי חשבון עבור תאריכים: | |
| 1,308.83 ₪ | 47.67 | 2,745.60 | 36,923.40 | 34,177.80 | פסגה | 777 |
| 326.74 ₪ | 39.50 | 827.20 | 18,437.40 | 17,610.20 | גבע | 778 |
| 188.68 ₪ | 32.70 | 577.00 | 13,608.20 | 13,031.20 | שפל | 779 |

סה"כ לדייר:

| שיא ביקוש | סה"כ | שפל | גבע | פסגה |
|-----------|-------------|------------|------------|-------------|
| 119.19 | 68,319.85 | 22,647.88 | 11,881.65 | 33,790.32 |
| | 28,206.95 ₪ | 7,405.86 ₪ | 4,693.25 ₪ | 16,107.85 ₪ |

סה"כ צריכה
סה"כ לתשלום

| | | |
|-------------|------------------------------------------|---------------------|
| 0.00 ₪ | תשלום קבוע | |
| 0.00 ₪ | תשלום עבור גודל חיבור ב KVA (0x0) | |
| 28,206.95 ₪ | סה"כ לתשלום | לא כולל מע"מ |





התפלגות חיוב בש"ח לפי תעו"ז

הסטוריית צריכה בקוט"ש

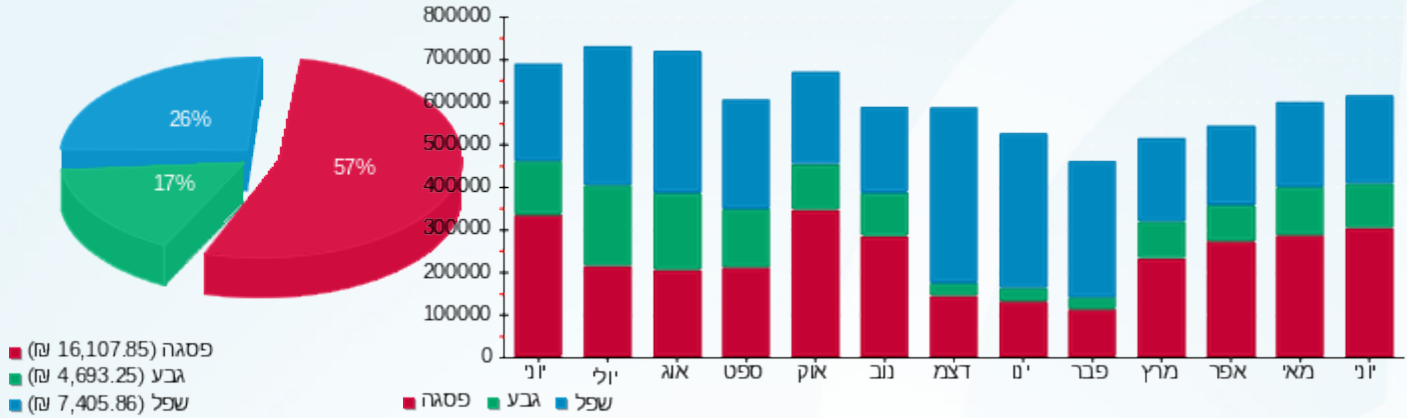



17/07/19

תאריך הפקה:

שם דייר: ציבורי תאורת חוץ

30/06/19

תאריך קריאה נוכחית:

שם אתר: קניון אבנת

01/06/19

תאריך קריאה קודמת:

לקוח/ה נכבד/ה, אנו מתכבדים להגיש את חישוב צריכת החשמל לתקופה 01/06/19 - 30/06/19:

ציבורי תאורת חוץ - 5 - 81036741(0x0)

| סה"כ לתשלום | מחיר לקוט"ש בא"ג | סה"כ צריכה בקוט"ש | קריאה נוכחית | קריאה קודמת | סוג צריכה | סוג תעריף |
|-------------|------------------|-------------------|--------------|-------------|--------------------------|-----------|
| | | | 30/06/19 | 01/06/19 | פרטי חשבון עבור תאריכים: | |
| 0.00 ₪ | 47.67 | 0.00 | 0.00 | 0.00 | פסגה | 777 |
| 0.00 ₪ | 39.50 | 0.00 | 0.00 | 0.00 | גבע | 778 |
| 0.00 ₪ | 32.70 | 0.00 | 0.00 | 0.00 | שפל | 779 |

סה"כ לדייר:

| שיא ביקוש | סה"כ | שפל | גבע | פסגה |
|-----------|--------|--------|--------|--------|
| | 0.00 | 0.00 | 0.00 | 0.00 |
| | 0.00 ₪ | 0.00 ₪ | 0.00 ₪ | 0.00 ₪ |

סה"כ צריכה

סה"כ לתשלום

| | | |
|----------|------------------------------------------|---------------------|
| 195.61 ₪ | תשלום קבוע | |
| 0.00 ₪ | תשלום עבור גודל חיבור ב-KVA (0x0) | |
| 195.61 ₪ | סה"כ לתשלום | לא כולל מע"מ |





17/07/19 תאריך הפקה:
 30/06/19 תאריך קריאה נוכחית:
 01/06/19 תאריך קריאה קודמת:

שם דייר: צילר 1
 שם אתר: קניון אבנת

לקוח/ה נכבד/ה, אנו מתכבדים להגיש את חישוב צריכת החשמל לתקופה 01/06/19 - 30/06/19:

צילר 1 - 8 - 18029704(0x0)

| סה"כ לתשלום | מחיר לקוט"ש בא"ג | סה"כ צריכה בקוט"ש | קריאה נוכחית | קריאה קודמת | סוג צריכה | סוג תעריף |
|-------------|------------------|-------------------|--------------|-------------|--------------------------|-----------|
| | | | 30/06/19 | 01/06/19 | פרטי חשבון עבור תאריכים: | |
| 0.00 ₪ | 47.67 | 0.00 | 46,909.20 | 46,909.20 | פסגה | 777 |
| 0.00 ₪ | 39.50 | 0.00 | 41,488.00 | 41,488.00 | גבע | 778 |
| 0.00 ₪ | 32.70 | 0.00 | 43,064.40 | 43,064.40 | שפל | 779 |

סה"כ לדייר:

| שיא ביקוש | סה"כ | שפל | גבע | פסגה |
|-----------|--------|--------|--------|--------|
| | 0.00 | 0.00 | 0.00 | 0.00 |
| | 0.00 ₪ | 0.00 ₪ | 0.00 ₪ | 0.00 ₪ |

סה"כ צריכה
 סה"כ לתשלום

| | | |
|----------|-----------------------------------------|---------------------|
| 195.61 ₪ | תשלום קבוע | |
| 0.00 ₪ | תשלום עבור גודל חיבור בKVA (0x0) | |
| 195.61 ₪ | סה"כ לתשלום | לא כולל מע"מ |

התפלגות חיוב בש"ח לפי תעו"ז

פסגה (0.00 ₪)
 גבע (0.00 ₪)
 שפל (0.00 ₪)

הסטוריית צריכה בקוט"ש

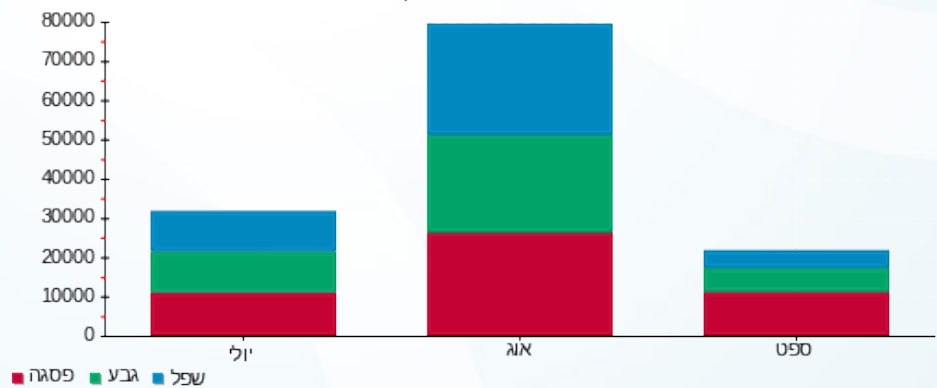

17/07/19 תאריך הפקה:
 30/06/19 תאריך קריאה נוכחית:
 01/06/19 תאריך קריאה קודמת:

שם דייר: צילר 2
 שם אתר: קניון אבנת

לקוח/ה נכבד/ה, אנו מתכבדים להגיש את חישוב צריכת החשמל לתקופה 01/06/19 - 30/06/19:

צילר 2 - 11 - 18029704(0x0)

| סוג תעריף | סוג צריכה | קריאה קודמת | קריאה נוכחית | סה"כ צריכה בקוט"ש | מחיר לקוט"ש בא"ג | סה"כ לתשלום |
|-----------|-----------|-------------|--------------|--------------------------|------------------|-------------|
| | | 01/06/19 | 30/06/19 | פרטי חשבון עבור תאריכים: | | |
| 777 | פסגה | 163,560.40 | 187,250.80 | 23,690.40 | 47.67 | 11,293.21 ₪ |
| 778 | גבע | 72,121.60 | 80,900.00 | 8,778.40 | 39.50 | 3,467.47 ₪ |
| 779 | שפל | 79,030.00 | 83,380.00 | 4,350.00 | 32.70 | 1,422.45 ₪ |

סה"כ לדיר:

| פסגה | גבע | שפל | סה"כ | שיא ביקוש |
|-------------|------------|------------|-------------|-----------|
| 23,690.40 | 8,778.40 | 4,350.00 | 36,818.80 | 163.11 |
| 11,293.21 ₪ | 3,467.47 ₪ | 1,422.45 ₪ | 16,183.13 ₪ | |

סה"כ צריכה
 סה"כ לתשלום

| | | |
|-------------|-----------------------------------------|---------------------|
| 195.61 ₪ | תשלום קבוע | |
| 0.00 ₪ | תשלום עבור גודל חיבור בKVA (0x0) | |
| 16,378.74 ₪ | סה"כ לתשלום | לא כולל מע"מ |

התפלגות חיוב בש"ח לפי תע"ז

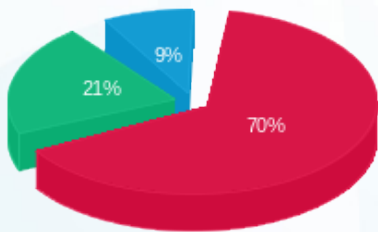

פסגה (11,293.21 ₪) 70%
 גבע (3,467.47 ₪) 21%
 שפל (1,422.45 ₪) 9%

הסטוריית צריכה בקוט"ש

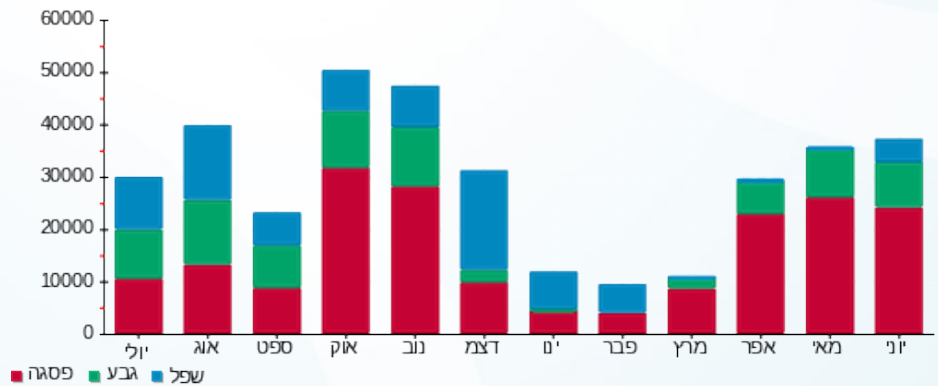



17/07/19 תאריך הפקדה:
 30/06/19 תאריך קריאה נוכחית:
 01/06/19 תאריך קריאה קודמת:

שם דייר: צילר 3
 שם אתר: קניון אבנת

לקוח/ה נכבד/ה, אנו מתכבדים להגיש את חישוב צריכת החשמל לתקופה 01/06/19 - 30/06/19:

צילר 3 - 1 - 16226471(0x0)

| סה"כ לתשלום | מחיר לקוט"ש בא"ג | סה"כ צריכה בקוט"ש | קריאה נוכחית | קריאה קודמת | סוג צריכה | סוג תעריף |
|-------------|------------------|-------------------|--------------|-------------|--------------------------|-----------|
| | | | 30/06/19 | 01/06/19 | פרטי חשבון עבור תאריכים: | |
| 16,332.12 ₪ | 47.67 | 34,260.80 | 433,844.00 | 399,583.20 | פסגה | 777 |
| 5,080.65 ₪ | 39.50 | 12,862.40 | 190,787.20 | 177,924.80 | גבע | 778 |
| 1,003.76 ₪ | 32.70 | 3,069.60 | 129,892.00 | 126,822.40 | שפל | 779 |

סה"כ לדיר:

| שיא ביקוש | סה"כ | שפל | גבע | פסגה |
|-----------|-------------|------------|------------|-------------|
| 178.74 | 50,192.80 | 3,069.60 | 12,862.40 | 34,260.80 |
| | 22,416.53 ₪ | 1,003.76 ₪ | 5,080.65 ₪ | 16,332.12 ₪ |

סה"כ צריכה
 סה"כ לתשלום

| | | |
|-------------|-----------------------------------------|---------------------|
| 195.61 ₪ | תשלום קבוע | |
| 0.00 ₪ | תשלום עבור גודל חיבור בKVA (0x0) | |
| 22,612.14 ₪ | סה"כ לתשלום | לא כולל מע"מ |

התפלגות חיוב בש"ח לפי תעו"ז

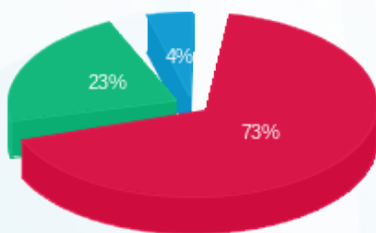

פסגה (16,332.12 ₪) 73%
 גבע (5,080.65 ₪) 23%
 שפל (1,003.76 ₪) 4%

הסטוריית צריכה בקוט"ש

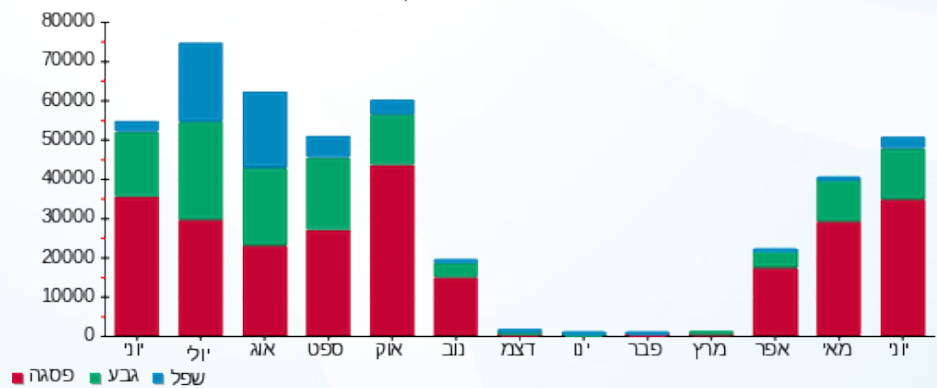



17/07/19 תאריך הפקה:
 30/06/19 תאריך קריאה נוכחית:
 01/06/19 תאריך קריאה קודמת:

שם דייר: צילר 4
 שם אתר: קניון אבנת

לקוח/ה נכבד/ה, אנו מתכבדים להגיש את חישוב צריכת החשמל לתקופה 01/06/19 - 30/06/19:

צילר 4 - 2 - 16226471(0x0)

| סוג תעריף | סוג צריכה | קריאה קודמת | קריאה נוכחית | סה"כ צריכה בקוט"ש | מחיר לקוט"ש בא"ג | סה"כ לתשלום |
|-----------|-----------|-------------|--------------|--------------------------|------------------|-------------|
| | | 01/06/19 | 30/06/19 | פרטי חשבון עבור תאריכים: | | |
| 777 | פסגה | 437,870.40 | 484,840.80 | 46,970.40 | 47.67 | 22,390.79 ₪ |
| 778 | גבע | 225,432.00 | 242,205.60 | 16,773.60 | 39.50 | 6,625.57 ₪ |
| 779 | שפל | 104,301.60 | 108,224.00 | 3,922.40 | 32.70 | 1,282.62 ₪ |

סה"כ לדייר:

| פסגה | גבע | שפל | סה"כ | שיא ביקוש |
|-------------|------------|------------|-------------|-----------|
| 46,970.40 | 16,773.60 | 3,922.40 | 67,666.40 | 240.74 |
| 22,390.79 ₪ | 6,625.57 ₪ | 1,282.62 ₪ | 30,298.99 ₪ | |

סה"כ צריכה
 סה"כ לתשלום

| | | |
|-------------|----------------------------------|--------------|
| 195.61 ₪ | תשלום קבוע | |
| 0.00 ₪ | תשלום עבור גודל חיבור בKVA (0x0) | |
| 30,494.60 ₪ | סה"כ לתשלום | לא כולל מע"מ |

התפלגות חיוב בש"ח לפי תעו"ז

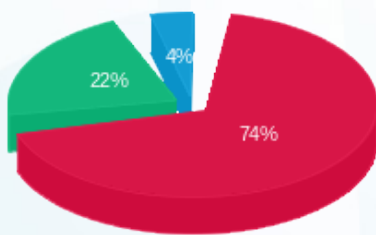

פסגה (22,390.79 ₪) 74%
 גבע (6,625.57 ₪) 22%
 שפל (1,282.62 ₪) 4%

הסטוריית צריכה בקוט"ש

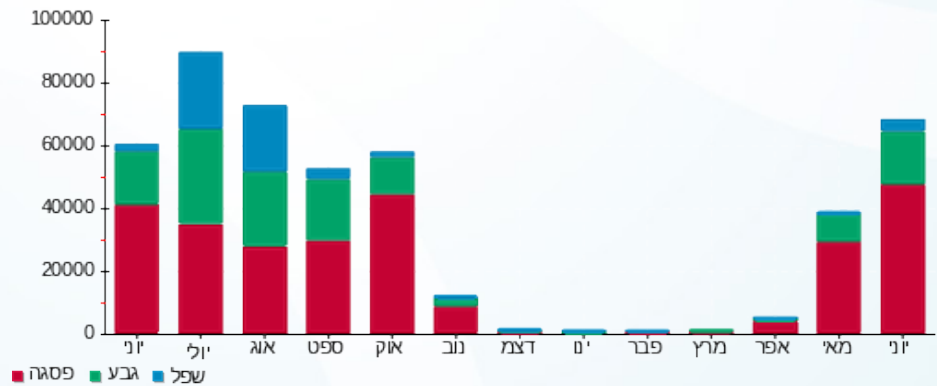

17/07/19 תאריך הפקה:
 30/06/19 תאריך קריאה נוכחית:
 01/06/19 תאריך קריאה קודמת:

שם דייר: צילר 5
 שם אתר: קניון אבנת

לקוח/ה נכבד/ה, אנו מתכבדים להגיש את חישוב צריכת החשמל לתקופה 01/06/19 - 30/06/19:

צילר 5 - 3 - 16226471(0x0)

| סה"כ לתשלום | מחיר לקוט"ש בא"ג | סה"כ צריכה בקוט"ש | קריאה נוכחית | קריאה קודמת | סוג צריכה | סוג תעריף |
|-------------|------------------|-------------------|--------------|-------------|--------------------------|-----------|
| | | | 30/06/19 | 01/06/19 | פרטי חשבון עבור תאריכים: | |
| 0.00 ₪ | 47.67 | 0.00 | 11.50 | 11.50 | פסגה | 777 |
| 0.00 ₪ | 39.50 | 0.00 | 0.00 | 0.00 | גבע | 778 |
| 0.00 ₪ | 32.70 | 0.00 | 0.90 | 0.90 | שפל | 779 |

סה"כ לדייר:

| שיא ביקוש | סה"כ | שפל | גבע | פסגה |
|-----------|--------|--------|--------|--------|
| | 0.00 | 0.00 | 0.00 | 0.00 |
| | 0.00 ₪ | 0.00 ₪ | 0.00 ₪ | 0.00 ₪ |

סה"כ צריכה
 סה"כ לתשלום

| | | |
|----------|---------------------------------|--------------|
| 195.61 ₪ | תשלום קבוע | |
| 0.00 ₪ | תשלום עבור גודל חיבור KVA (0x0) | |
| 195.61 ₪ | סה"כ לתשלום | לא כולל מע"מ |

17/07/19 תאריך הפקדה:
 30/06/19 תאריך קריאה נוכחית:
 01/06/19 תאריך קריאה קודמת:

שם דייר: צילר 6
 שם אתר: קניון אבנת

לקוח/ה נכבד/ה, אנו מתכבדים להגיש את חישוב צריכת החשמל לתקופה 01/06/19 - 30/06/19:

צילר 6 - 4 - 16226471(0x0)

| סה"כ לתשלום | מחיר לקוט"ש בא"ג | סה"כ צריכה בקוט"ש | קריאה נוכחית | קריאה קודמת | סוג צריכה | סוג תעריף |
|-------------|------------------|-------------------|--------------|-------------|-----------|--------------------------|
| | | | 30/06/19 | 01/06/19 | | פרטי חשבון עבור תאריכים: |
| 277.25 ₪ | 47.67 | 581.60 | 84,135.20 | 83,553.60 | פסגה | 777 |
| 66.36 ₪ | 39.50 | 168.00 | 28,272.80 | 28,104.80 | גבע | 778 |
| 110.92 ₪ | 32.70 | 339.20 | 39,279.20 | 38,940.00 | שפל | 779 |

סה"כ לדייר:

| שיא ביקוש | סה"כ | שפל | גבע | פסגה |
|-----------|----------|----------|---------|----------|
| 149.80 | 1,088.80 | 339.20 | 168.00 | 581.60 |
| | 454.53 ₪ | 110.92 ₪ | 66.36 ₪ | 277.25 ₪ |

סה"כ צריכה
 סה"כ לתשלום

| | | |
|----------|-----------------------------------------|---------------------|
| 195.61 ₪ | תשלום קבוע | |
| 0.00 ₪ | תשלום עבור גודל חיבור בKVA (0x0) | |
| 650.14 ₪ | סה"כ לתשלום | לא כולל מע"מ |

התפלגות חיוב בש"ח לפי תעו"ז

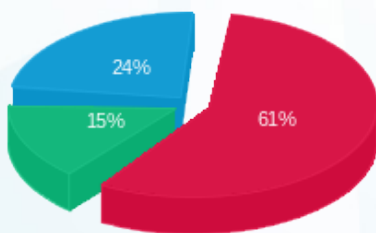

■ פסגה (277.25 ₪)
 ■ גבע (66.36 ₪)
 ■ שפל (110.92 ₪)

הסטוריית צריכה בקוט"ש

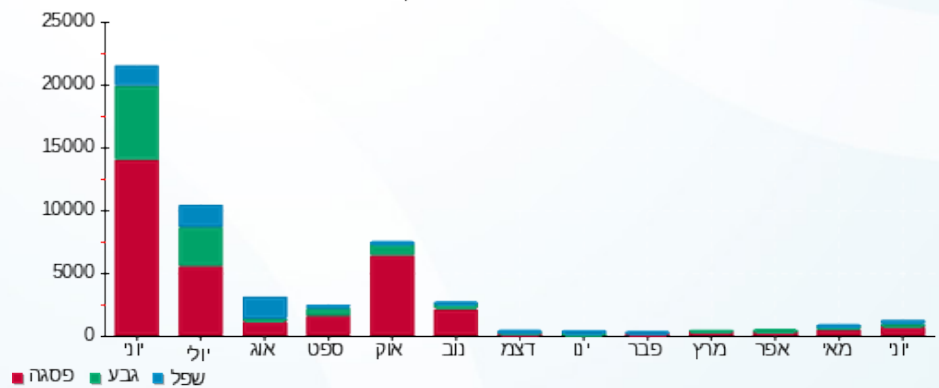



17/07/19 תאריך הפקה:
 30/06/19 תאריך קריאה נוכחית:
 01/06/19 תאריך קריאה קודמת:

שם דייר: צילר 7
 שם אתר: קניון אבנת

לקוח/ה נכבד/ה, אנו מתכבדים להגיש את חישוב צריכת החשמל לתקופה 01/06/19 - 30/06/19:

צילר 7 - 9 - 18029704(0x0)

| סה"כ לתשלום | מחיר לקוט"ש בא"ג | סה"כ צריכה בקוט"ש | קריאה נוכחית | קריאה קודמת | סוג צריכה | סוג תעריף |
|-------------|------------------|-------------------|--------------|-------------|--------------------------|-----------|
| | | | 30/06/19 | 01/06/19 | פרטי חשבון עבור תאריכים: | |
| ₪ 33.37 | 47.67 | 70.00 | 4,950.40 | 4,880.40 | פסגה | 777 |
| ₪ 7.27 | 39.50 | 18.40 | 1,756.00 | 1,737.60 | גבע | 778 |
| ₪ 17.66 | 32.70 | 54.00 | 969.20 | 915.20 | שפל | 779 |

סה"כ לדייר:

| שיא ביקוש | סה"כ | שפל | גבע | פסגה |
|-----------|---------|---------|--------|---------|
| 28.62 | 142.40 | 54.00 | 18.40 | 70.00 |
| | ₪ 58.30 | ₪ 17.66 | ₪ 7.27 | ₪ 33.37 |

סה"כ צריכה
 סה"כ לתשלום

| | | |
|----------|-----------------------------------------|---------------------|
| ₪ 195.61 | תשלום קבוע | |
| ₪ 0.00 | תשלום עבור גודל חיבור בKVA (0x0) | |
| ₪ 253.91 | סה"כ לתשלום | לא כולל מע"מ |

התפלגות חיוב בש"ח לפי תעו"ז

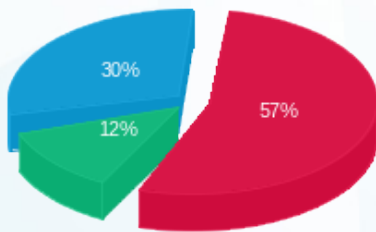

פסגה (₪ 33.37) ■
 גבע (₪ 7.27) ■
 שפל (₪ 17.66) ■

הסטוריית צריכה בקוט"ש

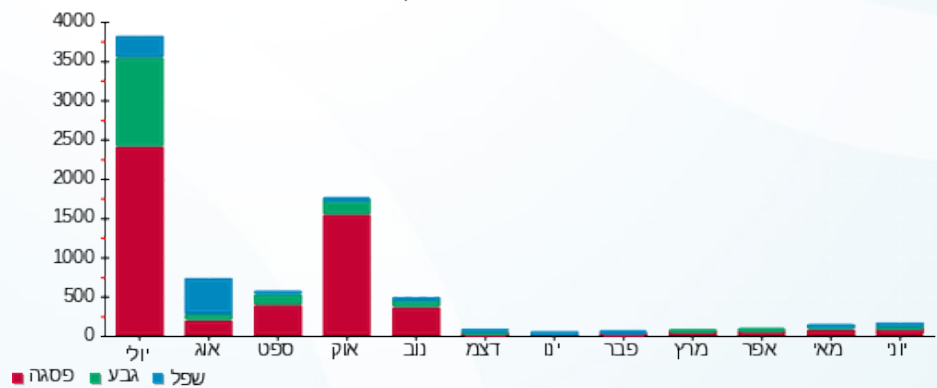

17/07/19 תאריך הפקה:
 30/06/19 תאריך קריאה נוכחית:
 01/06/19 תאריך קריאה קודמת:

שם דייר: ראשי לוח EE2/3
 שם אתר: קניון אבנת

לקוח/ה נכבד/ה, אנו מתכבדים להגיש את חישוב צריכת החשמל לתקופה 01/06/19 - 30/06/19:

ראשי לוח 1 - (0x0)15129205 - EE2/3

| סוג תעריף | סוג צריכה | קריאה קודמת | קריאה נוכחית | סה"כ צריכה בקוט"ש | מחיר לקוט"ש בא"ג | סה"כ לתשלום |
|--------------------------|-----------|-------------|--------------|-------------------|------------------|-------------|
| פרטי חשבון עבור תאריכים: | | | | | | |
| 777 | פסגה | 01/06/19 | 30/06/19 | 15,368.00 | 47.67 | 7,325.93 ₪ |
| 778 | גבע | 161,331.60 | 166,276.00 | 4,944.40 | 39.50 | 1,953.04 ₪ |
| 779 | שפל | 261,821.60 | 265,080.40 | 3,258.80 | 32.70 | 1,065.63 ₪ |

סה"כ לדייר:

| פסגה | גבע | שפל | סה"כ | שיא ביקוש |
|------------|------------|------------|-------------|-----------|
| 15,368.00 | 4,944.40 | 3,258.80 | 23,571.20 | 177.50 |
| ₪ 7,325.93 | ₪ 1,953.04 | ₪ 1,065.63 | ₪ 10,344.59 | |

סה"כ צריכה
 סה"כ לתשלום

| | | |
|-------------|-----------------------------------------|---------------------|
| ₪ 0.00 | תשלום קבוע | |
| ₪ 0.00 | תשלום עבור גודל חיבור בKVA (0x0) | |
| ₪ 10,344.59 | סה"כ לתשלום | לא כולל מע"מ |

התפלגות חיוב בש"ח לפי תע"ז

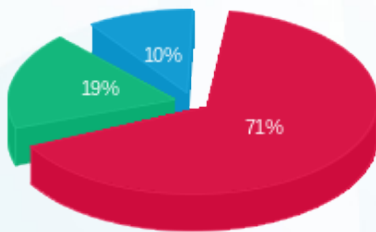

■ פסגה (₪ 7,325.93)
 ■ גבע (₪ 1,953.04)
 ■ שפל (₪ 1,065.63)

הסטוריית צריכה בקוט"ש

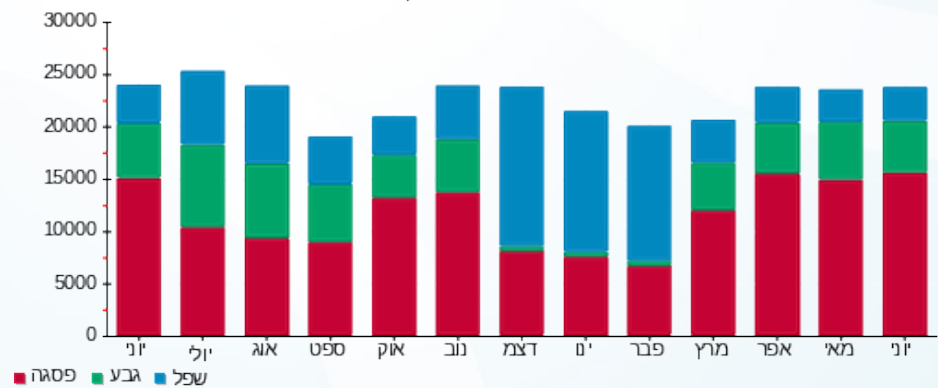

17/07/19 תאריך הפקדה:
 30/06/19 תאריך קריאה נוכחית:
 01/06/19 תאריך קריאה קודמת:

שם דייר: ראשי לוח EE2/5
 שם אתר: קניון אבנת

לקוח/ה נכבד/ה, אנו מתכבדים להגיש את חישוב צריכת החשמל לתקופה 01/06/19 - 30/06/19:

ראשי לוח 2 - (0x0)15129205 - EE2/5

| סוג תעריף | סוג צריכה | קריאה קודמת | קריאה נוכחית | סה"כ צריכה בקוט"ש | מחיר לקוט"ש בא"ג | סה"כ לתשלום |
|--------------------------|-----------|-------------|--------------|-------------------|------------------|-------------|
| פרטי חשבון עבור תאריכים: | | | | | | |
| 777 | פסגה | 01/06/19 | 30/06/19 | 19,216.80 | 47.67 | 9,160.65 ₪ |
| 778 | גבע | 208,600.80 | 214,764.40 | 6,163.60 | 39.50 | 2,434.62 ₪ |
| 779 | שפל | 427,387.60 | 435,032.40 | 7,644.80 | 32.70 | 2,499.85 ₪ |

סה"כ לדייר:

| פסגה | גבע | שפל | סה"כ | שיא ביקוש |
|------------|------------|------------|-------------|-----------|
| 19,216.80 | 6,163.60 | 7,644.80 | 33,025.20 | 193.35 |
| 9,160.65 ₪ | 2,434.62 ₪ | 2,499.85 ₪ | 14,095.12 ₪ | |

סה"כ צריכה
 סה"כ לתשלום

| | | |
|-------------|-----------------------------------------|---------------------|
| 0.00 ₪ | תשלום קבוע | |
| 0.00 ₪ | תשלום עבור גודל חיבור בKVA (0x0) | |
| 14,095.12 ₪ | סה"כ לתשלום | לא כולל מע"מ |

התפלגות חיוב בש"ח לפי תע"ז

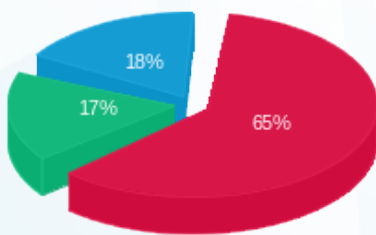

■ פסגה (9,160.65 ₪)
 ■ גבע (2,434.62 ₪)
 ■ שפל (2,499.85 ₪)

הסטוריית צריכה בקוט"ש

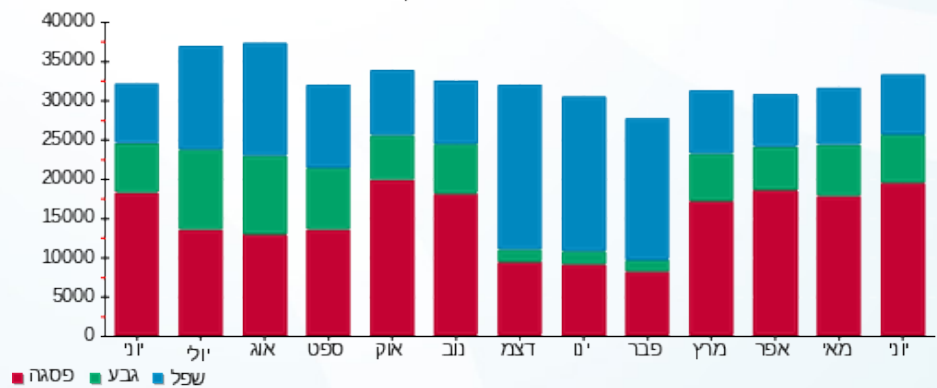

■ פסגה ■ גבע ■ שפל





17/07/19 תאריך הפקה:
 30/06/19 תאריך קריאה נוכחית:
 01/06/19 תאריך קריאה קודמת:

שם דייר: ראשי לוח גנרטור
 שם אתר: קניון אבנת

לקוח/ה נכבד/ה, אנו מתכבדים להגיש את חישוב צריכת החשמל לתקופה 01/06/19 - 30/06/19:

ראשי לוח גנרטור - 3 - 14155701(0x0)

| סוג תעריף | סוג צריכה | קריאה קודמת | קריאה נוכחית | סה"כ צריכה בקוט"ש | מחיר לקוט"ש בא"ג | סה"כ לתשלום |
|--------------------------|-----------|-------------|--------------|-------------------|------------------|-------------|
| פרטי חשבון עבור תאריכים: | | | | | | |
| 777 | פסגה | 01/06/19 | 30/06/19 | 2,490.25 | 47.67 | 1,187.10 ₪ |
| 778 | גבע | 41,229.88 | 42,242.50 | 1,012.63 | 39.50 | 399.99 ₪ |
| 779 | שפל | 86,674.88 | 88,402.75 | 1,727.88 | 32.70 | 565.02 ₪ |

סה"כ לדייר:

| פסגה | גבע | שפל | סה"כ | שיא ביקוש |
|------------|----------|----------|------------|-----------|
| 2,490.25 | 1,012.63 | 1,727.88 | 5,230.75 | 10.80 |
| 1,187.10 ₪ | 399.99 ₪ | 565.02 ₪ | 2,152.10 ₪ | |

סה"כ צריכה
 סה"כ לתשלום

| | | |
|------------|----------------------------------|--------------|
| 195.61 ₪ | תשלום קבוע | |
| 0.00 ₪ | תשלום עבור גודל חיבור בKVA (0x0) | |
| 2,347.71 ₪ | סה"כ לתשלום | לא כולל מע"מ |

התפלגות חיוב בש"ח לפי תעו"ז

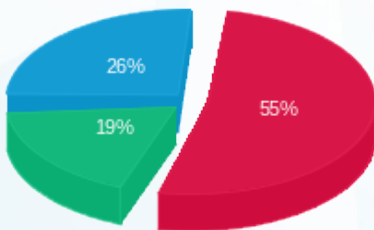

■ פסגה (1,187.10 ₪)
 ■ גבע (399.99 ₪)
 ■ שפל (565.02 ₪)

הסטוריית צריכה בקוט"ש

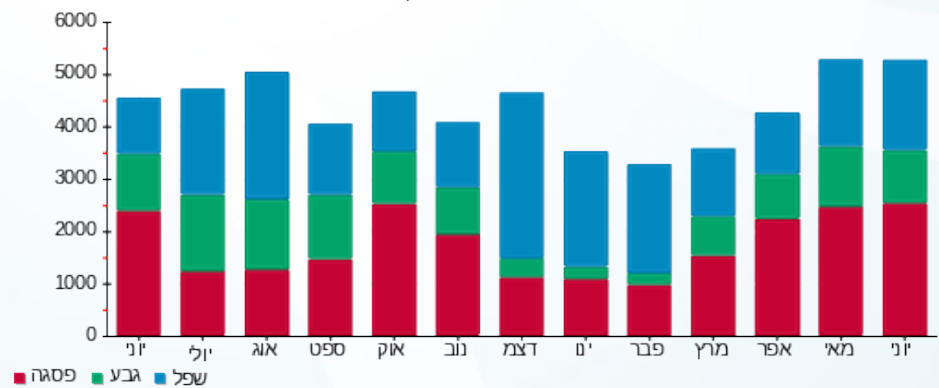



17/07/19

תאריך הפקדה:

שם דייר: ראשי מפסקים F421-429

30/06/19

תאריך קריאה נוכחית:

שם אתר: קניון אבנת

01/06/19

תאריך קריאה קודמת:

לקוח/ה נכבד/ה, אנו מתכבדים להגיש את חישוב צריכת החשמל לתקופה 01/06/19 - 30/06/19:

ראשי מפסקים 6 - (0x0)16226471 - F421-429

| סוג תעריף | סוג צריכה | קריאה קודמת | קריאה נוכחית | סה"כ צריכה בקוט"ש | מחיר לקוט"ש בא"ג | סה"כ לתשלום |
|--------------------------|-----------|-------------|--------------|-------------------|------------------|-------------|
| פרטי חשבון עבור תאריכים: | | | | | | |
| 777 | פסגה | 01/06/19 | 30/06/19 | 4,850.40 | 47.67 | 2,312.19 ₪ |
| 778 | גבע | 32,191.20 | 34,404.40 | 2,213.20 | 39.50 | 874.21 ₪ |
| 779 | שפל | 74,523.20 | 78,620.40 | 4,097.20 | 32.70 | 1,339.78 ₪ |

סה"כ לדייר:

| פסגה | גבע | שפל | סה"כ | שיא ביקוש |
|------------|----------|------------|------------|-----------|
| 4,850.40 | 2,213.20 | 4,097.20 | 11,160.80 | 22.83 |
| 2,312.19 ₪ | 874.21 ₪ | 1,339.78 ₪ | 4,526.18 ₪ | |

סה"כ צריכה

סה"כ לתשלום

| | | |
|------------|----------------------------------|--------------|
| 0.00 ₪ | תשלום קבוע | |
| 0.00 ₪ | תשלום עבור גודל חיבור בKVA (0x0) | |
| 4,526.18 ₪ | סה"כ לתשלום | לא כולל מע"מ |

התפלגות חיוב בש"ח לפי תע"ז

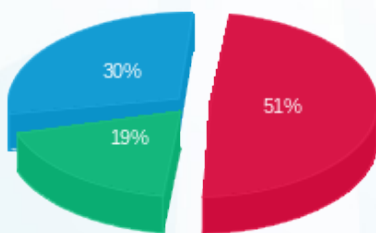

■ פסגה (2,312.19 ₪)
■ גבע (874.21 ₪)
■ שפל (1,339.78 ₪)

הסטוריית צריכה בקוט"ש

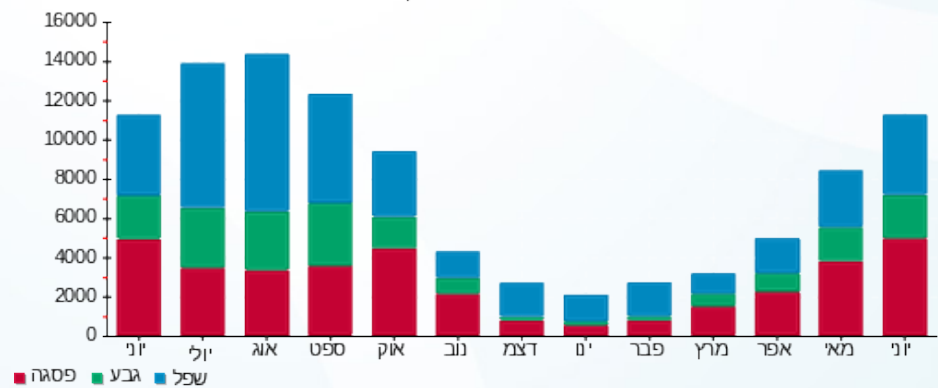

17/07/19 תאריך הפקדה:
 30/06/19 תאריך קריאה נוכחית:
 01/06/19 תאריך קריאה קודמת:

שם דייר: שגאי 4
 שם אתר: קניון אבנת

לקוח/ה נכבד/ה, אנו מתכבדים להגיש את חישוב צריכת החשמל לתקופה 01/06/19 - 30/06/19:

ראשי שגאי 4 - 15 - 16226471(0x0)

| סוג תעריף | סוג צריכה | קריאה קודמת | קריאה נוכחית | סה"כ צריכה בקוט"ש | מחיר לקוט"ש בא"ג | סה"כ לתשלום |
|-----------|-----------|--------------|--------------|--------------------------|------------------|-------------|
| | | 01/06/19 | 30/06/19 | פרטי חשבון עבור תאריכים: | | |
| 777 | פסגה | 2,274,548.60 | 2,422,767.50 | 148,218.90 | 47.67 | 70,655.95 ₪ |
| 778 | גבע | 1,085,871.50 | 1,135,543.00 | 49,671.50 | 39.50 | 19,620.24 ₪ |
| 779 | שפל | 851,463.20 | 869,671.50 | 18,208.30 | 32.70 | 5,954.11 ₪ |

סה"כ לדייר:

| פסגה | גבע | שפל | סה"כ | שיא ביקוש |
|-------------|-------------|------------|-------------|-----------|
| 148,218.90 | 49,671.50 | 18,208.30 | 216,098.70 | 7.82 |
| 70,655.95 ₪ | 19,620.24 ₪ | 5,954.11 ₪ | 96,230.31 ₪ | |

סה"כ צריכה
 סה"כ לתשלום

| | | |
|-------------|-----------------------------------------|---------------------|
| 0.00 ₪ | תשלום קבוע | |
| 0.00 ₪ | תשלום עבור גודל חיבור בKVA (0x0) | |
| 96,230.31 ₪ | סה"כ לתשלום | לא כולל מע"מ |

התפלגות חיוב בש"ח לפי תעו"ז

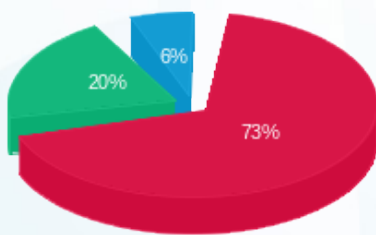

פסגה (70,655.95 ₪) 73%
 גבע (19,620.24 ₪) 20%
 שפל (5,954.11 ₪) 6%

הסטוריית צריכה בקוט"ש

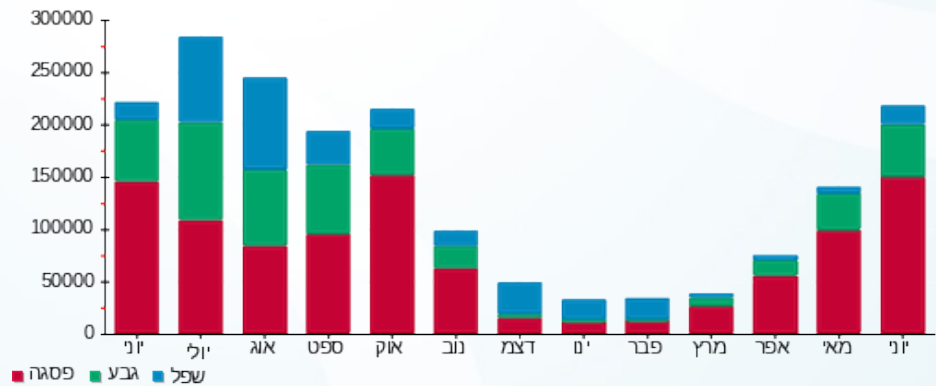

17/07/19 תאריך הפקה:
 30/06/19 תאריך קריאה נוכחית:
 01/06/19 תאריך קריאה קודמת:

שם דייר: שני 5
 שם אתר: קניון אבנת

לקוח/ה נכבד/ה, אנו מתכבדים להגיש את חישוב צריכת החשמל לתקופה 01/06/19 - 30/06/19:

לא להפקה שני 5 - 1 - 81029731(0x0)

| סוג תעריף | סוג צריכה | קריאה קודמת | קריאה נוכחית | סה"כ צריכה בקוט"ש | מחיר לקוט"ש בא"ג | סה"כ לתשלום |
|-----------|-----------|--------------|--------------|-------------------|--------------------------|-------------|
| | | | 01/06/19 | 30/06/19 | פרטי חשבון עבור תאריכים: | |
| 777 | פסגה | 8,293,902.40 | 8,447,711.94 | 153,809.54 | 47.67 | 73,321.01 ₪ |
| 778 | גבע | 3,754,657.27 | 3,810,537.15 | 55,879.88 | 39.50 | 22,072.55 ₪ |
| 779 | שפל | 5,227,876.66 | 5,267,561.44 | 39,684.78 | 32.70 | 12,976.92 ₪ |

סה"כ לדייר:

| פסגה | גבע | שפל | סה"כ | שיא ביקוש |
|-------------|-------------|-------------|--------------|-----------|
| 153,809.54 | 55,879.88 | 39,684.78 | 249,374.20 | 710.66 |
| 73,321.01 ₪ | 22,072.55 ₪ | 12,976.92 ₪ | 108,370.48 ₪ | |

סה"כ צריכה
 סה"כ לתשלום

| | | |
|--------------|----------------------------------|--------------|
| 0.00 ₪ | תשלום קבוע | |
| 0.00 ₪ | תשלום עבור גודל חיבור בKVA (0x0) | |
| 108,370.48 ₪ | סה"כ לתשלום | לא כולל מע"מ |

התפלגות חיוב בש"ח לפי תעו"ז

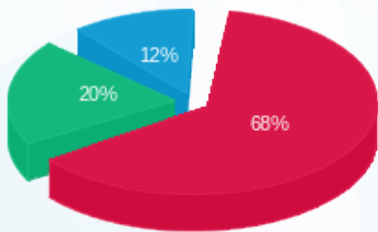

פסגה (73,321.01 ₪) 68%
 גבע (22,072.55 ₪) 20%
 שפל (12,976.92 ₪) 12%

הסטוריית צריכה בקוט"ש

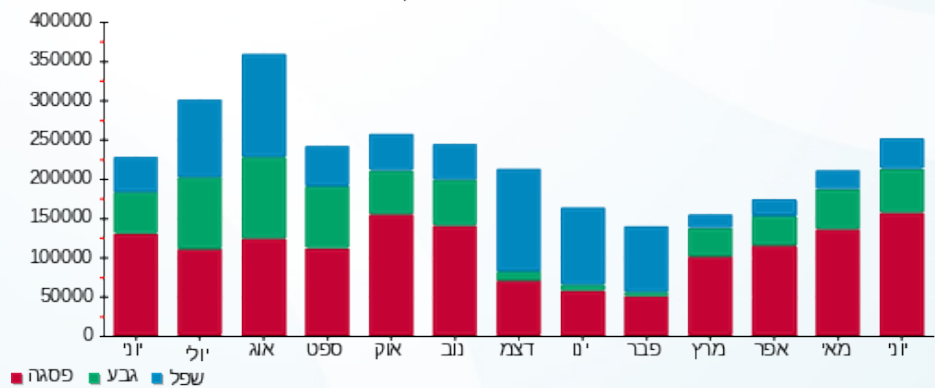



17/07/19 תאריך הפקה:
 30/06/19 תאריך קריאה נוכחית:
 01/06/19 תאריך קריאה קודמת:

שם דייר: שני 6
 שם אתר: קניון אבנת

לקוח/ה נכבד/ה, אנו מתכבדים להגיש את חישוב צריכת החשמל לתקופה 01/06/19 - 30/06/19:

לא להפקה שני 6 - 5 - 81011867(0x0)

| סוג תעריף | סוג צריכה | קריאה קודמת | קריאה נוכחית | סה"כ צריכה בקוט"ש | מחיר לקוט"ש בא"ג | סה"כ לתשלום |
|-----------|-----------|--------------|--------------|-------------------|------------------|-------------|
| | | 01/06/19 | 30/06/19 | | | |
| 777 | פסגה | 6,694,268.80 | 6,784,224.23 | 89,955.43 | 47.67 | 42,881.75 ₪ |
| 778 | גבע | 2,889,950.57 | 2,920,165.40 | 30,214.84 | 39.50 | 11,934.86 ₪ |
| 779 | שפל | 4,116,773.07 | 4,143,827.51 | 27,054.44 | 32.70 | 8,846.80 ₪ |

סה"כ לדייר:

| פסגה | גבע | שפל | סה"כ | שיא ביקוש |
|-------------|-------------|------------|-------------|-----------|
| 89,955.43 | 30,214.84 | 27,054.44 | 147,224.70 | 477.18 |
| 42,881.75 ₪ | 11,934.86 ₪ | 8,846.80 ₪ | 63,663.41 ₪ | |

סה"כ צריכה
 סה"כ לתשלום

| | | |
|-------------|----------------------------------|--------------|
| 0.00 ₪ | תשלום קבוע | |
| 0.00 ₪ | תשלום עבור גודל חיבור בKVA (0x0) | |
| 63,663.41 ₪ | סה"כ לתשלום | לא כולל מע"מ |

התפלגות חיוב בש"ח לפי תע"ז

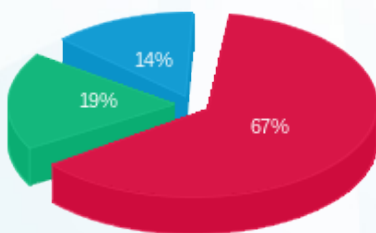

פסגה (42,881.75 ₪) 67%
 גבע (11,934.86 ₪) 19%
 שפל (8,846.80 ₪) 14%

הסטוריית צריכה בקוט"ש

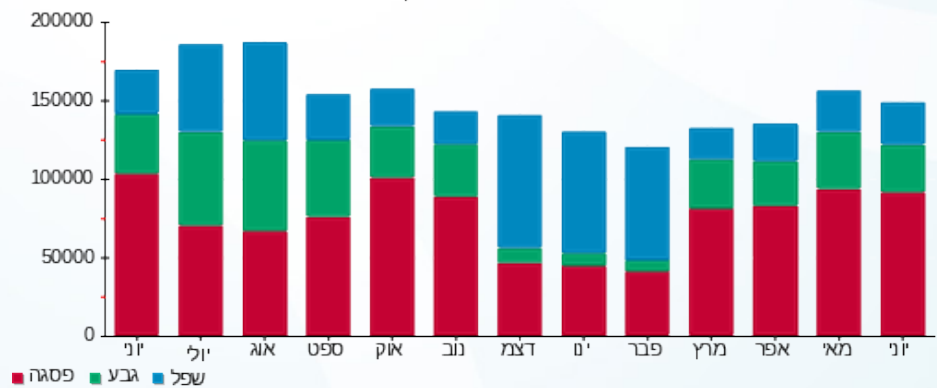



17/07/19 תאריך הפקה:
 30/06/19 תאריך קריאה נוכחית:
 01/06/19 תאריך קריאה קודמת:

שם דייר: שגאי 8
 שם אתר: קניון אבנת

לקוח/ה נכבד/ה, אנו מתכבדים להגיש את חישוב צריכת החשמל לתקופה 01/06/19 - 30/06/19:

שגאי 8 - 1 - 81011724(0x0)

| סוג תעריף | סוג צריכה | קריאה קודמת | קריאה נוכחית | סה"כ צריכה בקוט"ש | מחיר לקוט"ש בא"ג | סה"כ לתשלום |
|-----------|-----------|--------------|--------------|--------------------------|------------------|-------------|
| | | 01/06/19 | 30/06/19 | פרטי חשבון עבור תאריכים: | | |
| 777 | פסגה | 7,169,899.90 | 7,256,578.38 | 86,678.48 | 47.67 | 41,319.63 ₪ |
| 778 | גבע | 2,963,057.25 | 2,993,507.99 | 30,450.74 | 39.50 | 12,028.04 ₪ |
| 779 | שפל | 4,759,392.10 | 4,789,234.38 | 29,842.28 | 32.70 | 9,758.43 ₪ |

סה"כ לדייר:

| פסגה | גבע | שפל | סה"כ | שיא ביקוש |
|-------------|-------------|------------|-------------|-----------|
| 86,678.48 | 30,450.74 | 29,842.28 | 146,971.49 | 393.83 |
| 41,319.63 ₪ | 12,028.04 ₪ | 9,758.43 ₪ | 63,106.10 ₪ | |

סה"כ צריכה
 סה"כ לתשלום

| | | |
|-------------|----------------------------------|--------------|
| 0.00 ₪ | תשלום קבוע | |
| 0.00 ₪ | תשלום עבור גודל חיבור בKVA (0x0) | |
| 63,106.10 ₪ | סה"כ לתשלום | לא כולל מע"מ |

התפלגות חיוב בש"ח לפי תעו"ז

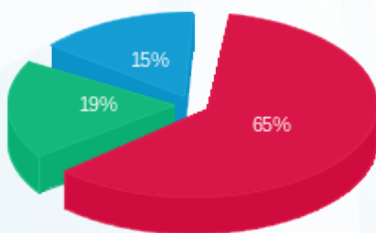

פסגה (41,319.63 ₪) 65%
 גבע (12,028.04 ₪) 19%
 שפל (9,758.43 ₪) 15%

הסטוריית צריכה בקוט"ש

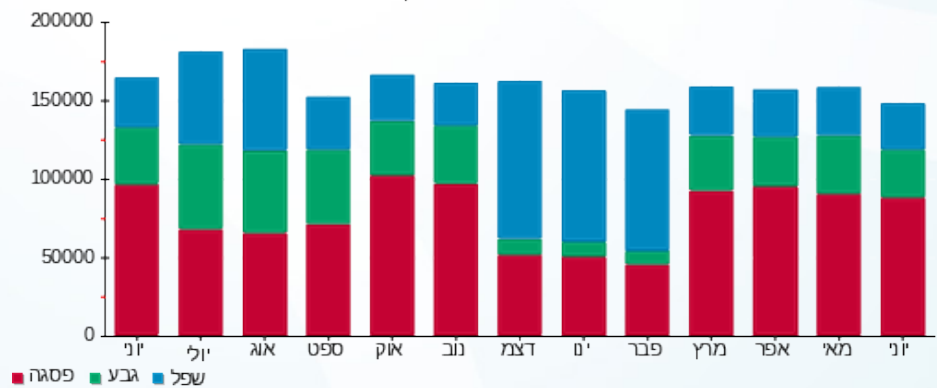



17/07/19 תאריך הפקה:
 30/06/19 תאריך קריאה נוכחית:
 01/06/19 תאריך קריאה קודמת:

שם דייר: שגאי 9
 שם אתר: קניון אבנת

לקוח/ה נכבד/ה, אנו מתכבדים להגיש את חישוב צריכת החשמל לתקופה 01/06/19 - 30/06/19:

לא להפקה שגאי 9 - 5 - 81011813(0x0)

| סוג תעריף | סוג צריכה | קריאה קודמת | קריאה נוכחית | סה"כ צריכה בקוט"ש | מחיר לקוט"ש בא"ג | סה"כ לתשלום |
|-----------|-----------|--------------|--------------|-------------------|------------------|-------------|
| | | 01/06/19 | 30/06/19 | | | |
| 777 | פסגה | 8,668,994.15 | 8,795,623.78 | 126,629.63 | 47.67 | 60,364.35 ₪ |
| 778 | גבע | 3,701,027.58 | 3,746,460.57 | 45,432.99 | 39.50 | 17,946.03 ₪ |
| 779 | שפל | 6,730,366.21 | 6,779,304.19 | 48,937.98 | 32.70 | 16,002.72 ₪ |

סה"כ לדייר:

| פסגה | גבע | שפל | סה"כ | שיא ביקוש |
|-------------|-------------|-------------|-------------|-----------|
| 126,629.63 | 45,432.99 | 48,937.98 | 221,000.60 | 556.24 |
| 60,364.35 ₪ | 17,946.03 ₪ | 16,002.72 ₪ | 94,313.10 ₪ | |

סה"כ צריכה
 סה"כ לתשלום

| | | |
|-------------|----------------------------------|--------------|
| 0.00 ₪ | תשלום קבוע | |
| 0.00 ₪ | תשלום עבור גודל חיבור בKVA (0x0) | |
| 94,313.10 ₪ | סה"כ לתשלום | לא כולל מע"מ |

התפלגות חיוב בש"ח לפי תעו"ז

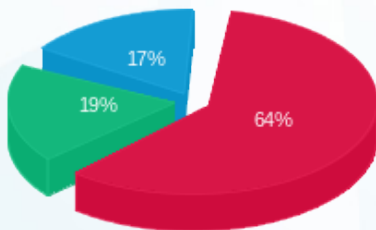

פסגה (60,364.35 ₪) 64%
 גבע (17,946.03 ₪) 19%
 שפל (16,002.72 ₪) 17%

הסטוריית צריכה בקוט"ש

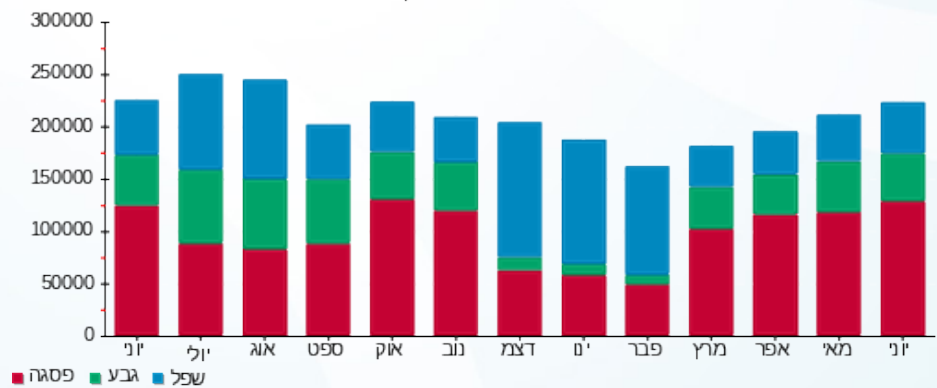



17/07/19

תאריך הפקדה:

שם דייר: שקעי כח חברת נקיון

30/06/19

תאריך קריאה נוכחית:

שם אתר: קניון אבנת

01/06/19

תאריך קריאה קודמת:

לקוח/ה נכבד/ה, אנו מתכבדים להגיש את חישוב צריכת החשמל לתקופה 01/06/19 - 30/06/19:

שקעים חברת נקיון - 4 - 00024803(0x0)

| סוג תעריף | סוג צריכה | קריאה קודמת | קריאה נוכחית | סה"כ צריכה בקוט"ש | מחיר לקוט"ש בא"ג | סה"כ לתשלום |
|--------------------------|-----------|-------------|--------------|-------------------|------------------|-------------|
| פרטי חשבון עבור תאריכים: | | | | | | |
| 777 | פסגה | 01/06/19 | 30/06/19 | 226.70 | 47.67 | 108.07 ₪ |
| 778 | גבע | 128.84 | 191.46 | 62.61 | 39.50 | 24.73 ₪ |
| 779 | שפל | 223.42 | 348.37 | 124.95 | 32.70 | 40.86 ₪ |

סה"כ לדייר:

| פסגה | גבע | שפל | סה"כ | שיא ביקוש |
|----------|---------|---------|----------|-----------|
| 226.70 | 62.61 | 124.95 | 414.26 | 1.59 |
| 108.07 ₪ | 24.73 ₪ | 40.86 ₪ | 173.66 ₪ | |

סה"כ צריכה

סה"כ לתשלום

| | | |
|----------|----------------------------------|--------------|
| 195.61 ₪ | תשלום קבוע | |
| 0.00 ₪ | תשלום עבור גודל חיבור בKVA (0x0) | |
| 369.27 ₪ | סה"כ לתשלום | לא כולל מע"מ |

התפלגות חיוב בש"ח לפי תעו"ז

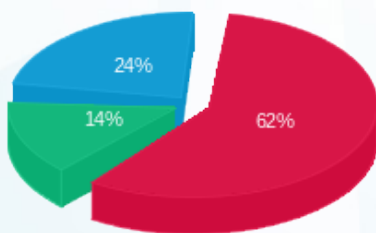

- פסגה (108.07 ₪)
- גבע (24.73 ₪)
- שפל (40.86 ₪)

הסטוריית צריכה בקוט"ש

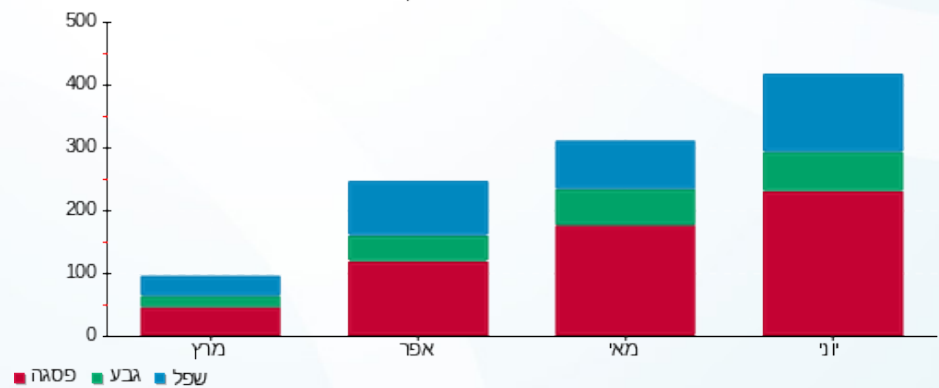

17/07/19 תאריך הפקדה:
 30/06/19 תאריך קריאה נוכחית:
 01/06/19 תאריך קריאה קודמת:

שם דייר: שקעי תאורה חברת נקיון
 שם אתר: קניון אבנת

לקוח/ה נכבד/ה, אנו מתכבדים להגיש את חישוב צריכת החשמל לתקופה 01/06/19 - 30/06/19:

שקעי תאורה חברת נקיון - 5 - 00024803(0x0)

| סה"כ לתשלום | מחיר לקוט"ש בא"ג | סה"כ צריכה בקוט"ש | קריאה נוכחית | קריאה קודמת | סוג צריכה | סוג תעריף |
|-------------|------------------|-------------------|--------------|-------------|-----------|--------------------------|
| | | | 30/06/19 | 01/06/19 | | פרטי חשבון עבור תאריכים: |
| 147.82 ₪ | 47.67 | 310.08 | 1,045.26 | 735.18 | פסגה | 777 |
| 46.73 ₪ | 39.50 | 118.29 | 438.75 | 320.46 | גבע | 778 |
| 83.01 ₪ | 32.70 | 253.84 | 967.11 | 713.26 | שפל | 779 |

סה"כ לדייר:

| שיא ביקוש | סה"כ | שפל | גבע | פסגה |
|-----------|----------|---------|---------|----------|
| 1.33 | 682.22 | 253.84 | 118.29 | 310.08 |
| | 277.55 ₪ | 83.01 ₪ | 46.73 ₪ | 147.82 ₪ |

סה"כ צריכה
 סה"כ לתשלום

| | | |
|----------|-----------------------------------------|---------------------|
| 195.61 ₪ | תשלום קבוע | |
| 0.00 ₪ | תשלום עבור גודל חיבור בKVA (0x0) | |
| 473.16 ₪ | סה"כ לתשלום | לא כולל מע"מ |

התפלגות חיוב בש"ח לפי תעו"ז

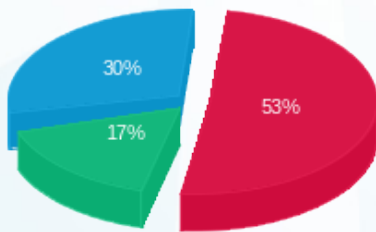

■ פסגה (147.82 ₪)
 ■ גבע (46.73 ₪)
 ■ שפל (83.01 ₪)

הסטוריית צריכה בקוט"ש

