



10/09/19 תאריך הפקה:
 08/09/19 תאריך קריאה נוכחית:
 01/08/19 תאריך קריאה קודמת:

שם דייר: אדריכל עמרי רון
 שם אתר: פישמן ריינס 6 ת"א

לקוח/ה נכבד/ה, אנו מתכבדים להגיש את חישוב צריכת החשמל לתקופה 01/08/19 - 08/09/19:

אדריכל עמרי רון - 1 - 17313506(0x0)

סוג תעריף	סוג צריכה	קריאה קודמת	קריאה נוכחית	סה"כ צריכה בקוט"ש	מחיר לקוט"ש בא"ג	סה"כ לתשלום
פרטי חשבון עבור תאריכים:						
777	פסגה	01/08/19	31/08/19	289.90	107.25	310.92 ₪
778	גבע	1,308.90	1,667.80	358.90	48.75	174.96 ₪
779	שפל	1,689.80	1,995.60	305.80	33.66	102.93 ₪
פרטי חשבון עבור תאריכים:						
777	פסגה	2,774.70	2,935.70	161.00	47.67	76.75 ₪
778	גבע	1,667.80	1,711.50	43.70	39.50	17.26 ₪
779	שפל	1,995.60	2,062.00	66.40	32.70	21.71 ₪

סה"כ לדייר:

פסגה	גבע	שפל	סה"כ	שיא ביקוש
450.90	402.60	372.20	1,225.70	98.40
₪ 387.67	₪ 192.23	₪ 124.65	₪ 704.54	

סה"כ צריכה
 סה"כ לתשלום

195.61 ₪	תשלום קבוע	
0.00 ₪	תשלום עבור גודל חיבור בKVA (0x0)	
0.993	קנס מקדם הספק	
0.00 ₪	קנס מקדם הספק	
900.15 ₪	סה"כ לתשלום	

לא כולל מע"מ

התפלגות חיוב בש"ח לפי תע"ר

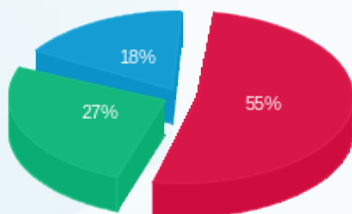

פסגה (₪ 387.67)
 גבע (₪ 192.23)
 שפל (₪ 124.65)

הסטוריית צריכה בקוט"ש

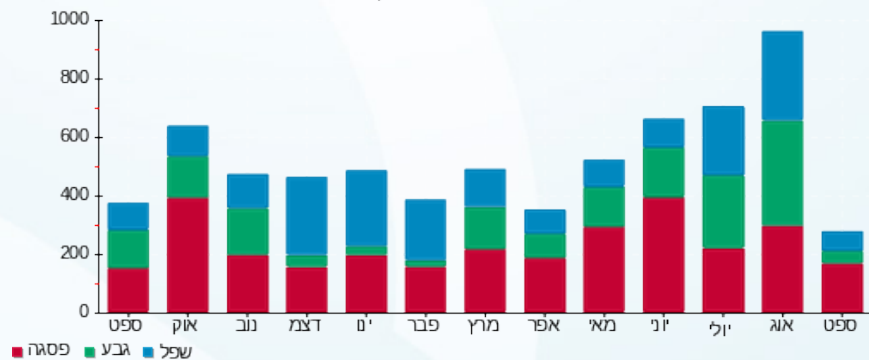



10/09/19 תאריך הפקה:
 08/09/19 תאריך קריאה נוכחית:
 01/08/19 תאריך קריאה קודמת:

שם דייר: לאן משרד כרטיסים
 שם אתר: פישמן ריינס 6 ת"א

לקוח/ה נכבד/ה, אנו מתכבדים להגיש את חישוב צריכת החשמל לתקופה 01/08/19 - 08/09/19:

לאן משרד כרטיסים - 8 - 00024404 (0x0)

סוג תעריף	סוג צריכה	קריאה קודמת	קריאה נוכחית	סה"כ צריכה בקוט"ש	מחיר לקוט"ש בא"ג	סה"כ לתשלום
פרטי חשבון עבור תאריכים:						
		01/08/19	31/08/19			
777	פסגה	103,036.42	104,566.24	1,529.82	107.25	1,640.73 ₪
778	גבע	60,616.47	61,447.19	830.72	48.75	404.97 ₪
779	שפל	61,311.29	62,088.88	777.60	33.66	261.74 ₪
פרטי חשבון עבור תאריכים:						
		01/09/19	08/09/19			
777	פסגה	104,566.24	105,204.62	638.37	47.67	304.31 ₪
778	גבע	61,447.19	61,516.18	68.99	39.50	27.25 ₪
779	שפל	62,088.88	62,181.13	92.25	32.70	30.17 ₪

סה"כ לדייר:

פסגה	גבע	שפל	סה"כ	שיא ביקוש
2,168.19	899.70	869.85	3,937.74	26.90
1,945.05 ₪	432.22 ₪	291.90 ₪	2,669.17 ₪	

סה"כ צריכה
 סה"כ לתשלום

195.61 ₪	תשלום קבוע	
0.00 ₪	תשלום עבור גודל חיבור בKVA (0x0)	
0.989	קנס מקדם הספק	
0.00 ₪	קנס מקדם הספק	
2,864.78 ₪	סה"כ לתשלום	לא כולל מע"מ

התפלגות חיוב בש"ח לפי תע"ז

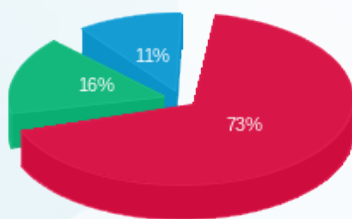

■ פסגה (1,945.05 ₪)
 ■ גבע (432.22 ₪)
 ■ שפל (291.90 ₪)

הסטוריית צריכה בקוט"ש

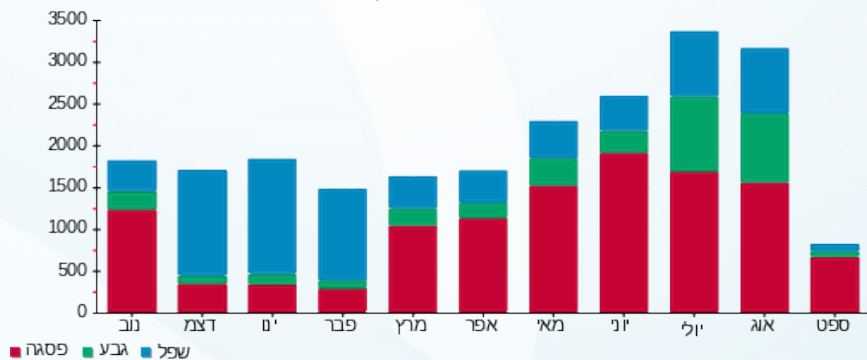



10/09/19 תאריך הפקה:
 08/09/19 תאריך קריאה נוכחית:
 01/08/19 תאריך קריאה קודמת:

שם דייר: מ.ר.ב מרכז רפואי 1996 בעמ
 שם אתר: פישמן ריינס 6 ת"א

לקוח/ה נכבד/ה, אנו מתכבדים להגיש את חישוב צריכת החשמל לתקופה 01/08/19 - 08/09/19:

מ.ר.ב.ק. מרתף - 3 - 00024404(0x0)

סוג תעריף	סוג צריכה	קריאה קודמת	קריאה נוכחית	סה"כ צריכה בקוט"ש	מחיר לקוט"ש בא"ג	סה"כ לתשלום
פרטי חשבון עבור תאריכים:						
777	פסגה	01/08/19	31/08/19	998.94	107.25	1,071.36 ₪
778	גבע	42,666.41	43,620.40	954.00	48.75	465.07 ₪
779	שפל	56,264.30	59,000.69	2,736.39	33.66	921.07 ₪
פרטי חשבון עבור תאריכים:						
777	פסגה	01/09/19	08/09/19	431.44	47.67	205.67 ₪
778	גבע	43,620.40	43,765.82	145.42	39.50	57.44 ₪
779	שפל	59,000.69	59,383.08	382.38	32.70	125.04 ₪

מ.ר.ב.קומת קרקע - 7 - 00024404(0x0)

סוג תעריף	סוג צריכה	קריאה קודמת	קריאה נוכחית	סה"כ צריכה בקוט"ש	מחיר לקוט"ש בא"ג	סה"כ לתשלום
פרטי חשבון עבור תאריכים:						
777	פסגה	01/08/19	31/08/19	2,077.70	107.25	2,228.34 ₪
778	גבע	180,790.78	182,479.78	1,689.00	48.75	823.39 ₪
779	שפל	329,641.88	332,473.09	2,831.22	33.66	952.99 ₪
פרטי חשבון עבור תאריכים:						
777	פסגה	01/09/19	08/09/19	1,149.34	47.67	547.89 ₪
778	גבע	182,479.78	182,702.78	223.00	39.50	88.09 ₪
779	שפל	332,473.09	332,955.65	482.56	32.70	157.80 ₪

סה"כ לדייר:

פסגה	גבע	שפל	סה"כ	שיא ביקוש
4,657.43	3,011.42	6,432.55	14,101.40	52.10
₪ 4,053.26	₪ 1,433.99	₪ 2,156.89	₪ 7,644.14	

סה"כ צריכה
 סה"כ לתשלום

195.61 ₪	תשלום קבוע
0.00 ₪	תשלום עבור גודל חיבור בKVA (0x0)
0.893	קנס מקדם הספק





208.37 ₪	קנס מקדם הספק	
8,048.12 ₪	סה"כ לתשלום	לא כולל מע"מ

התפלגות חיוב בש"ח לפי תעו"ז

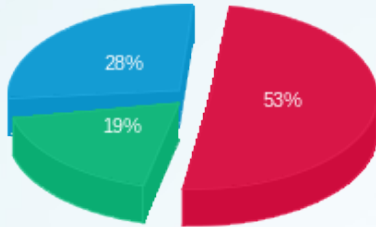

- פסגה (4,053.26 ₪)
- גבע (1,433.99 ₪)
- שפל (2,156.89 ₪)

הסטוריית צריכה בקוט"ש

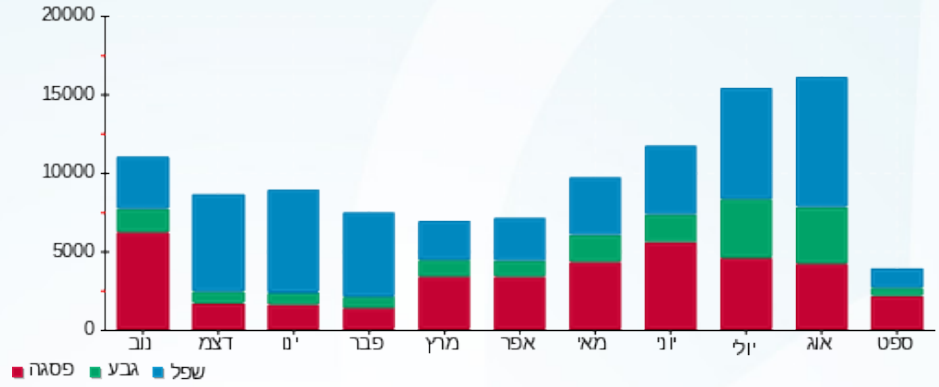



10/09/19 תאריך הפקה:
 08/09/19 תאריך קריאה נוכחית:
 01/08/19 תאריך קריאה קודמת:

שם דייר: ערן פלח
 שם אתר: פישמן ריינס 6 ת"א

לקוח/ה נכבד/ה, אנו מתכבדים להגיש את חישוב צריכת החשמל לתקופה 01/08/19 - 08/09/19:

ערן פלח - 4 - 00024404 (0x0)

סוג תעריף	סוג צריכה	קריאה קודמת	קריאה נוכחית	סה"כ צריכה בקוט"ש	מחיר לקוט"ש בא"ג	סה"כ לתשלום
פרטי חשבון עבור תאריכים:						
		01/08/19	31/08/19			
777	פסגה	0.24	0.24	-0.005	107.25	₪ -0.01
778	גבע	499,999.77	499,999.77	0.00	48.75	₪ 0.00
779	שפל	499,999.75	499,999.75	-0.004	33.66	₪ -0.00
פרטי חשבון עבור תאריכים:						
		01/09/19	08/09/19			
777	פסגה	0.24	0.24	-0.0005	47.67	₪ -0.00
778	גבע	499,999.77	499,999.77	0.00	39.50	₪ 0.00
779	שפל	499,999.75	499,999.75	0.001	32.70	₪ 0.00

סה"כ לדייר:

פסגה	גבע	שפל	סה"כ	שיא ביקוש
-0.006	0.00	-0.003	-0.009	0.02
₪ -0.01	₪ 0.00	₪ -0.00	₪ -0.01	

סה"כ צריכה
 סה"כ לתשלום

₪ 35.15	תשלום קבוע	לא כולל מע"מ
₪ 0.00	תשלום עבור גודל חיבור בKVA (0x0)	
-0.070	קנס מקדם הספק	
₪ 0.00	קנס מקדם הספק	
₪ 35.14	סה"כ לתשלום	

התפלגות חיוב בש"ח לפי תעו"ז

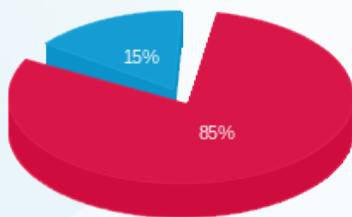

פסגה (₪ -0.006)
 גבע (₪ 0.00)
 שפל (₪ -0.001)

הסטוריית צריכה בקוט"ש

