



22/09/19 תאריך הפקה:
 18/09/19 תאריך קריאה נוכחית:
 20/08/19 תאריך קריאה קודמת:

שם דייר: אורי פרסקו 15
 שם אתר: מול זכרון

לקוח/ה נכבד/ה, אנו מתכבדים להגיש את חישוב צריכת החשמל לתקופה 18/09/19 - 20/08/19:

אורי פרסקו 15 - 3 - 16254231(3x63)

| סה"כ לתשלום | מחיר לקוט"ש בא"ג | סה"כ צריכה בקוט"ש | קריאה נוכחית | קריאה קודמת | סוג צריכה | סוג תעריף |
|-------------|------------------|-------------------|--------------|-------------|--------------------------|-----------|
| | | | 31/08/19 | 20/08/19 | פרטי חשבון עבור תאריכים: | |
| 1,284.10 ₪ | 107.25 | 1,197.30 | 68,627.10 | 67,429.80 | פסגה | 777 |
| 510.36 ₪ | 48.75 | 1,046.90 | 35,442.60 | 34,395.70 | גבע | 778 |
| 696.29 ₪ | 33.66 | 2,068.60 | 64,797.90 | 62,729.30 | שפל | 779 |
| | | | 18/09/19 | 01/09/19 | פרטי חשבון עבור תאריכים: | |
| 1,568.96 ₪ | 47.67 | 3,291.30 | 71,918.40 | 68,627.10 | פסגה | 777 |
| 449.51 ₪ | 39.50 | 1,138.00 | 36,580.60 | 35,442.60 | גבע | 778 |
| 444.33 ₪ | 32.70 | 1,358.80 | 66,156.70 | 64,797.90 | שפל | 779 |

סה"כ לדייר:

| שיא ביקוש | סה"כ | שפל | גבע | פסגה |
|-----------|------------|------------|----------|------------|
| 55.63 | 10,100.90 | 3,427.40 | 2,184.90 | 4,488.60 |
| | 4,953.56 ₪ | 1,140.62 ₪ | 959.87 ₪ | 2,853.07 ₪ |

סה"כ צריכה
 סה"כ לתשלום

| | | |
|------------|--|---------------------|
| 195.61 ₪ | תשלום קבוע | |
| 3.29 ₪ | תשלום עבור גודל חיבור בKVA (3x63) | |
| 5,152.46 ₪ | סה"כ לתשלום | לא כולל מע"מ |

התפלגות חיוב בש"ח לפי תעו"ז

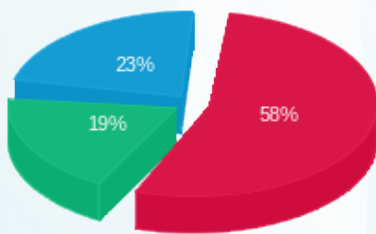

■ פסגה (2,853.07 ₪)
 ■ גבע (959.87 ₪)
 ■ שפל (1,140.62 ₪)

הסטוריית צריכה בקוט"ש

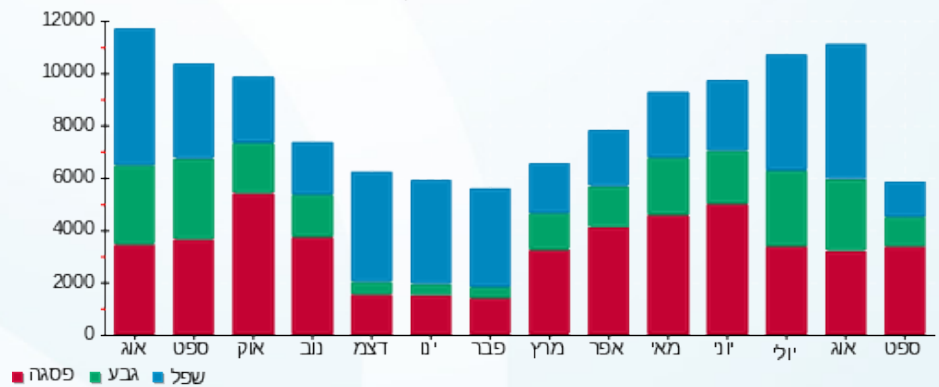



22/09/19

תאריך הפקדה:

שם דייר: אירוקה 24

18/09/19

תאריך קריאה נוכחית:

שם אתר: מול זכרון

20/08/19

תאריך קריאה קודמת:

לקוח/ה נכבד/ה, אנו מתכבדים להגיש את חישוב צריכת החשמל לתקופה 18/09/19 - 20/08/19:

אירוקה - 4 - (3x63)16193924

| סה"כ לתשלום | מחיר לקוט"ש בא"ג | סה"כ צריכה בקוט"ש | קריאה נוכחית | קריאה קודמת | סוג צריכה | סוג תעריף |
|-------------|------------------|-------------------|--------------|-------------|--------------------------|-----------|
| | | | 31/08/19 | 20/08/19 | פרטי חשבון עבור תאריכים: | |
| ₪ 948.41 | 107.25 | 884.30 | 35,172.10 | 34,287.80 | פסגה | 777 |
| ₪ 345.30 | 48.75 | 708.30 | 13,654.90 | 12,946.60 | גבע | 778 |
| ₪ 108.39 | 33.66 | 322.00 | 9,535.90 | 9,213.90 | שפל | 779 |
| | | | 18/09/19 | 01/09/19 | פרטי חשבון עבור תאריכים: | |
| ₪ 1,026.24 | 47.67 | 2,152.80 | 37,324.90 | 35,172.10 | פסגה | 777 |
| ₪ 152.51 | 39.50 | 386.10 | 14,041.00 | 13,654.90 | גבע | 778 |
| ₪ 26.65 | 32.70 | 81.50 | 9,617.40 | 9,535.90 | שפל | 779 |

סה"כ לדייר:

| שיא ביקוש | סה"כ | שפל | גבע | פסגה |
|-----------|------------|----------|----------|------------|
| 39.27 | 4,535.00 | 403.50 | 1,094.40 | 3,037.10 |
| | ₪ 2,607.49 | ₪ 135.04 | ₪ 497.81 | ₪ 1,974.65 |

סה"כ צריכה
סה"כ לתשלום

| | | |
|------------|--|---------------------|
| ₪ 195.61 | תשלום קבוע | |
| ₪ 3.29 | תשלום עבור גודל חיבור בKVA (3x63) | |
| ₪ 2,806.39 | סה"כ לתשלום | לא כולל מע"מ |

התפלגות חיוב בש"ח לפי תעו"ז

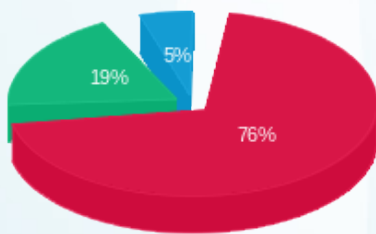

■ פסגה (₪ 1,974.65)
■ גבע (₪ 497.81)
■ שפל (₪ 135.04)

הסטוריית צריכה בקוט"ש

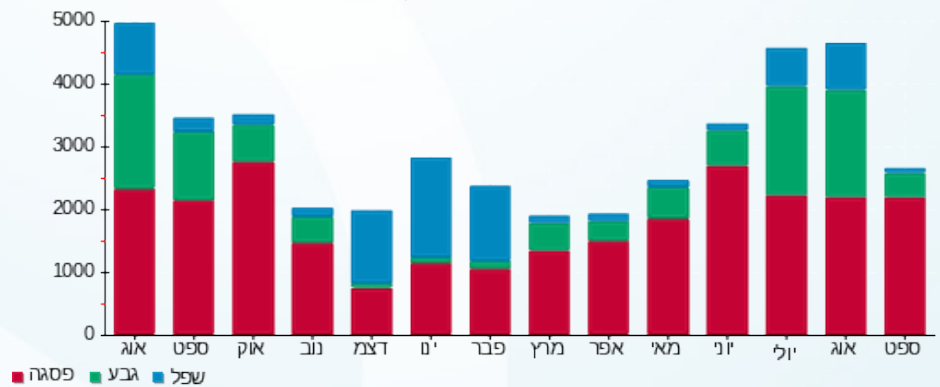

22/09/19 תאריך הפקה:
 18/09/19 תאריך קריאה נוכחית:
 20/08/19 תאריך קריאה קודמת:

שם דייר: אניפט
 שם אתר: מול זכרון

לקוח/ה נכבד/ה, אנו מתכבדים להגיש את חישוב צריכת החשמל לתקופה 18/09/19 - 20/08/19:

אניפט - 1 - 70043066 (3x40)

| סה"כ לתשלום | מחיר לקוט"ש בא"ג | סה"כ צריכה בקוט"ש | קריאה נוכחית | קריאה קודמת | סוג צריכה | סוג תעריף |
|-------------|------------------|-------------------|--------------|-------------|--------------------------|-----------|
| | | | 31/08/19 | 20/08/19 | פרטי חשבון עבור תאריכים: | |
| ₪ 370.08 | 107.25 | 345.06 | 117,680.35 | 117,335.28 | פסגה | 777 |
| ₪ 125.60 | 48.75 | 257.64 | 51,079.98 | 50,822.34 | גבע | 778 |
| ₪ 108.21 | 33.66 | 321.49 | 69,284.36 | 68,962.87 | שפל | 779 |
| | | | 18/09/19 | 01/09/19 | פרטי חשבון עבור תאריכים: | |
| ₪ 434.97 | 47.67 | 912.46 | 118,592.81 | 117,680.35 | פסגה | 777 |
| ₪ 79.74 | 39.50 | 201.86 | 51,281.85 | 51,079.98 | גבע | 778 |
| ₪ 57.51 | 32.70 | 175.88 | 69,460.24 | 69,284.36 | שפל | 779 |

סה"כ לדייר:

| שיא ביקוש | סה"כ | שפל | גבע | פסגה | סה"כ צריכה |
|-----------|------------|----------|----------|----------|-------------|
| 7.60 | 2,214.40 | 497.37 | 459.50 | 1,257.53 | סה"כ לתשלום |
| | ₪ 1,176.11 | ₪ 165.73 | ₪ 205.34 | ₪ 805.05 | |

| | | |
|------------|--|---------------------|
| ₪ 195.61 | תשלום קבוע | |
| ₪ 2.09 | תשלום עבור גודל חיבור בKVA (3x40) | |
| ₪ 1,373.81 | סה"כ לתשלום | לא כולל מע"מ |

התפלגות חיוב בש"ח לפי תעו"ז

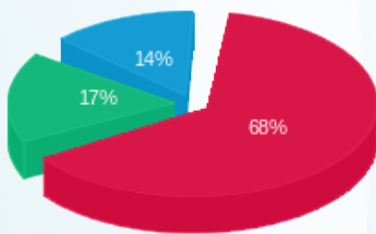

פסגה (₪ 805.05)
 גבע (₪ 205.34)
 שפל (₪ 165.73)

הסטוריית צריכה בקוט"ש

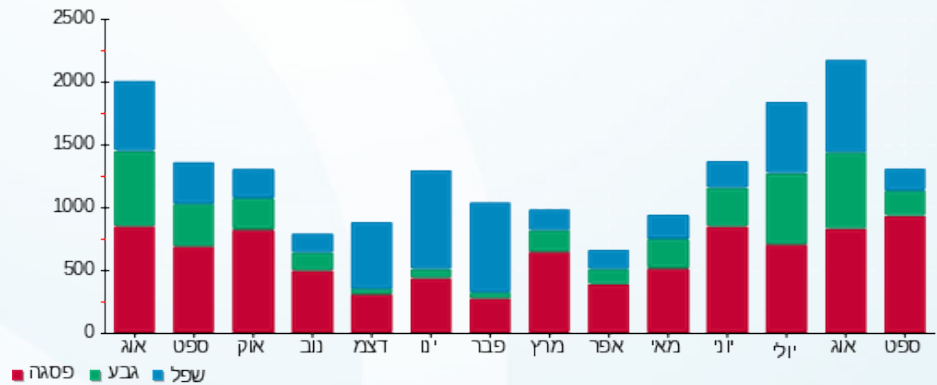

22/09/19 תאריך הפקה:
 18/09/19 תאריך קריאה נוכחי:
 20/08/19 תאריך קריאה קודמת:

שם דייר: ארומה 1
 שם אתר: מול זכרון

לקוח/ה נכבד/ה, אנו מתכבדים להגיש את חישוב צריכת החשמל לתקופה 18/09/19 - 20/08/19:

ארומה 1 - 1 - 81005601(3x160)

| סוג תעריף | סוג צריכה | קריאה קודמת | קריאה נוכחית | סה"כ צריכה בקוט"ש | מחיר לקוט"ש בא"ג | סה"כ לתשלום |
|--------------------------|-----------|-------------|--------------|-------------------|------------------|-------------|
| פרטי חשבון עבור תאריכים: | | | | | | |
| | | 20/08/19 | 31/08/19 | | | |
| 777 | פסגה | 119,333.82 | 122,227.55 | 2,893.73 | 107.25 | 3,103.53 ₪ |
| 778 | גבע | 69,327.05 | 72,034.13 | 2,707.08 | 48.75 | 1,319.70 ₪ |
| 779 | שפל | 184,105.95 | 191,496.11 | 7,390.16 | 33.66 | 2,487.53 ₪ |
| פרטי חשבון עבור תאריכים: | | | | | | |
| | | 01/09/19 | 18/09/19 | | | |
| 777 | פסגה | 122,227.55 | 131,334.22 | 9,106.66 | 47.67 | 4,341.15 ₪ |
| 778 | גבע | 72,034.13 | 74,891.44 | 2,857.31 | 39.50 | 1,128.64 ₪ |
| 779 | שפל | 191,496.11 | 198,014.85 | 6,518.74 | 32.70 | 2,131.63 ₪ |

סה"כ לדייר:

| פסגה | גבע | שפל | סה"כ | שיא ביקוש |
|------------|------------|------------|-------------|-----------|
| 12,000.40 | 5,564.39 | 13,908.90 | 31,473.69 | 120.77 |
| ₪ 7,444.68 | ₪ 2,448.34 | ₪ 4,619.16 | ₪ 14,512.17 | |

סה"כ צריכה
 סה"כ לתשלום

| | | |
|-------------|---|---------------------|
| 195.61 ₪ | תשלום קבוע | |
| 8.35 ₪ | תשלום עבור גודל חיבור בKVA (3x160) | |
| 14,716.13 ₪ | סה"כ לתשלום | לא כולל מע"מ |

התפלגות חיוב בש"ח לפי תעו"ז

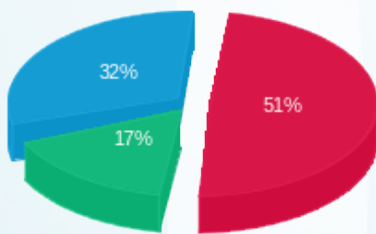

■ פסגה (₪ 7,444.68)
 ■ גבע (₪ 2,448.34)
 ■ שפל (₪ 4,619.16)

הסטוריית צריכה בקוט"ש

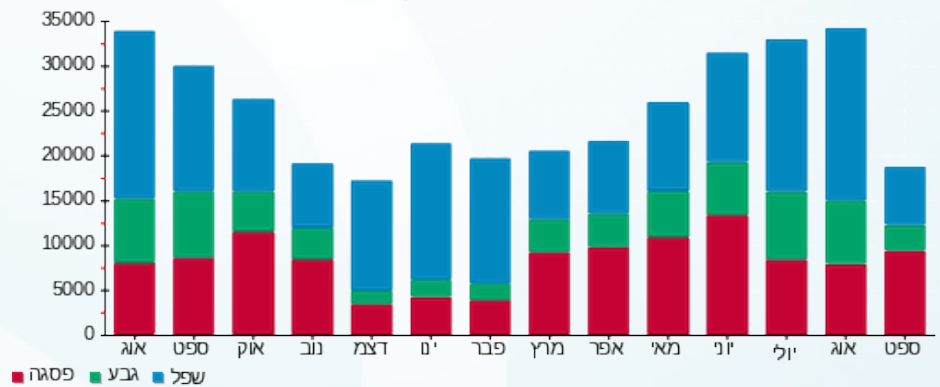



22/09/19 תאריך הפקה:
 18/09/19 תאריך קריאה נוכחית:
 20/08/19 תאריך קריאה קודמת:

שם דייר: ארטוי חדש
 שם אתר: מול זכרון

לקוח/ה נכבד/ה, אנו מתכבדים להגיש את חישוב צריכת החשמל לתקופה 20/08/19 - 18/09/19:

ארטוי - 6 - (3x40)81010693

| סוג תעריף | סוג צריכה | קריאה קודמת | קריאה נוכחית | סה"כ צריכה בקוט"ש | מחיר לקוט"ש בא"ג | סה"כ לתשלום |
|--------------------------|-----------|-------------|--------------|-------------------|------------------|-------------|
| פרטי חשבון עבור תאריכים: | | | | | | |
| 777 | פסגה | 20/08/19 | 31/08/19 | 443.55 | 107.25 | 475.71 ₪ |
| 778 | גבע | 4,301.20 | 4,633.02 | 331.82 | 48.75 | 161.76 ₪ |
| 779 | שפל | 5,023.93 | 5,395.80 | 371.87 | 33.66 | 125.17 ₪ |
| פרטי חשבון עבור תאריכים: | | | | | | |
| 777 | פסגה | 01/09/19 | 18/09/19 | 1,313.88 | 47.67 | 626.33 ₪ |
| 778 | גבע | 4,633.02 | 4,856.87 | 223.85 | 39.50 | 88.42 ₪ |
| 779 | שפל | 5,395.80 | 5,586.12 | 190.32 | 32.70 | 62.24 ₪ |

סה"כ לדייר:

| פסגה | גבע | שפל | סה"כ | שיא ביקוש |
|------------|----------|----------|------------|-----------|
| 1,757.43 | 555.67 | 562.19 | 2,875.30 | 8.66 |
| ₪ 1,102.03 | ₪ 250.18 | ₪ 187.41 | ₪ 1,539.63 | |

סה"כ צריכה
 סה"כ לתשלום

| | | |
|------------|------------------------------------|--------------|
| 195.61 ₪ | תשלום קבוע | |
| 2.09 ₪ | תשלום עבור גודל חיבור ב KVA (3x40) | |
| 1,737.32 ₪ | סה"כ לתשלום | לא כולל מע"מ |

התפלגות חיוב בש"ח לפי תעו"ז

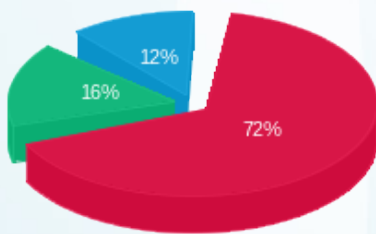

פסגה (₪ 1,102.03) 72%
 גבע (₪ 250.18) 16%
 שפל (₪ 187.41) 12%

הסטוריית צריכה בקוט"ש

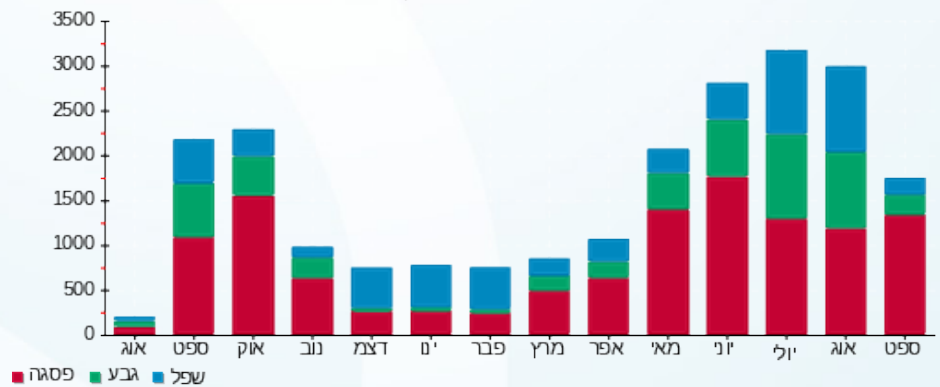



22/09/19

תאריך הפקה:

שם דייר: באג מחשבים

18/09/19

תאריך קריאה נוכחית:

שם אתר: מול זכרון

20/08/19

תאריך קריאה קודמת:

לקוח/ה נכבד/ה, אנו מתכבדים להגיש את חישוב צריכת החשמל לתקופה 18/09/19 - 20/08/19:

באג מחשבים - 7 - 81004061(3x40)

| סה"כ לתשלום | מחיר לקוט"ש בא"ג | סה"כ צריכה בקוט"ש | קריאה נוכחית | קריאה קודמת | סוג צריכה | סוג תעריף |
|-------------|------------------|-------------------|--------------|-------------|--------------------------|-----------|
| | | | 31/08/19 | 20/08/19 | פרטי חשבון עבור תאריכים: | |
| ₪ 403.59 | 107.25 | 376.31 | 137,094.90 | 136,718.60 | פסגה | 777 |
| ₪ 142.92 | 48.75 | 293.16 | 63,447.18 | 63,154.02 | גבע | 778 |
| ₪ 112.90 | 33.66 | 335.42 | 84,052.05 | 83,716.63 | שפל | 779 |
| | | | 18/09/19 | 01/09/19 | פרטי חשבון עבור תאריכים: | |
| ₪ 528.28 | 47.67 | 1,108.19 | 138,203.10 | 137,094.90 | פסגה | 777 |
| ₪ 93.21 | 39.50 | 235.98 | 63,683.16 | 63,447.18 | גבע | 778 |
| ₪ 54.25 | 32.70 | 165.89 | 84,217.94 | 84,052.05 | שפל | 779 |

סה"כ לדייר:

| שיא ביקוש | סה"כ | שפל | גבע | פסגה |
|-----------|------------|----------|----------|----------|
| 7.45 | 2,514.95 | 501.31 | 529.14 | 1,484.50 |
| | ₪ 1,335.14 | ₪ 167.15 | ₪ 236.13 | ₪ 931.87 |

סה"כ צריכה
סה"כ לתשלום

| | | |
|------------|--|---------------------|
| ₪ 195.61 | תשלום קבוע | |
| ₪ 2.09 | תשלום עבור גודל חיבור בKVA (3x40) | |
| ₪ 1,532.84 | סה"כ לתשלום | לא כולל מע"מ |

התפלגות חיוב בש"ח לפי תעו"ז

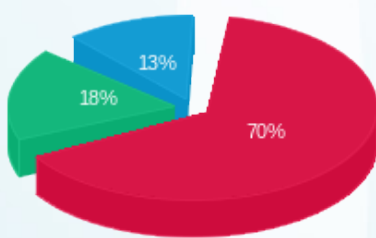

פסגה (₪ 931.87) ■
גבע (₪ 236.13) ■
שפל (₪ 167.15) ■

הסטוריית צריכה בקוט"ש

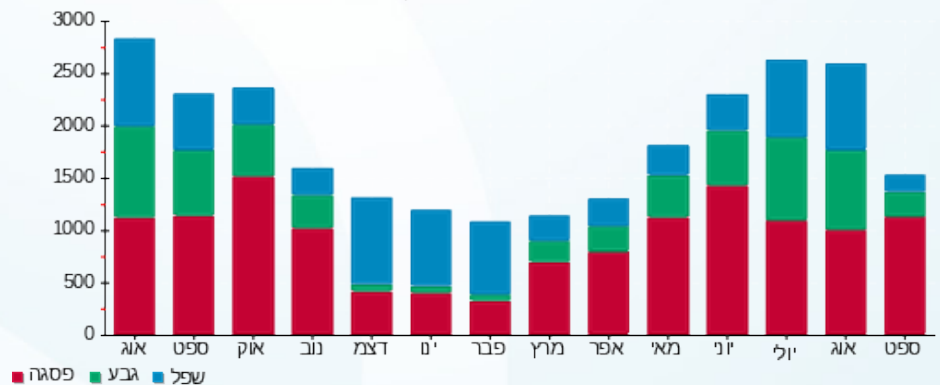



22/09/19 תאריך הפקה:
 18/09/19 תאריך קריאה נוכחית:
 20/08/19 תאריך קריאה קודמת:

שם דייר: ביגה
 שם אתר: מול זכרון

לקוח/ה נכבד/ה, אנו מתכבדים להגיש את חישוב צריכת החשמל לתקופה 18/09/19 - 20/08/19:

ביגה - 6 - 15114161 (3x160)

| סוג תעריף | סוג צריכה | קריאה קודמת | קריאה נוכחית | סה"כ צריכה בקוט"ש | מחיר לקוט"ש בא"ג | סה"כ לתשלום |
|--------------------------|-----------|-------------|--------------|-------------------|------------------|-------------|
| פרטי חשבון עבור תאריכים: | | | | | | |
| | | 20/08/19 | 31/08/19 | | | |
| 777 | פסגה | 159,172.00 | 161,355.00 | 2,183.00 | 107.25 | 2,341.27 ₪ |
| 778 | גבע | 72,646.80 | 74,757.20 | 2,110.40 | 48.75 | 1,028.82 ₪ |
| 779 | שפל | 123,303.20 | 126,723.40 | 3,420.20 | 33.66 | 1,151.24 ₪ |
| פרטי חשבון עבור תאריכים: | | | | | | |
| | | 01/09/19 | 18/09/19 | | | |
| 777 | פסגה | 161,355.00 | 168,031.00 | 6,676.00 | 47.67 | 3,182.45 ₪ |
| 778 | גבע | 74,757.20 | 76,709.80 | 1,952.60 | 39.50 | 771.28 ₪ |
| 779 | שפל | 126,723.40 | 128,994.00 | 2,270.60 | 32.70 | 742.49 ₪ |

סה"כ לדייר:

| שיא ביקוש | סה"כ | שפל | גבע | פסגה |
|-----------|------------|------------|------------|------------|
| 99.49 | 18,612.80 | 5,690.80 | 4,063.00 | 8,859.00 |
| | 9,217.54 ₪ | 1,893.73 ₪ | 1,800.10 ₪ | 5,523.72 ₪ |

סה"כ צריכה
 סה"כ לתשלום

| | | |
|------------|-------------------------------------|--------------|
| 195.61 ₪ | תשלום קבוע | |
| 8.35 ₪ | תשלום עבור גודל חיבור ב KVA (3x160) | |
| 9,421.50 ₪ | סה"כ לתשלום | לא כולל מע"מ |

התפלגות חיוב בש"ח לפי תעו"ז

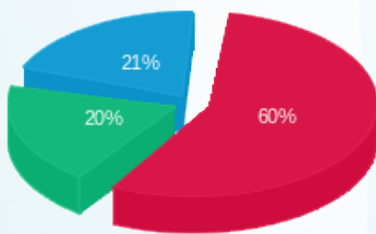

פסגה (5,523.72 ₪) ■
 גבע (1,800.10 ₪) ■
 שפל (1,893.73 ₪) ■

הסטוריית צריכה בקוט"ש

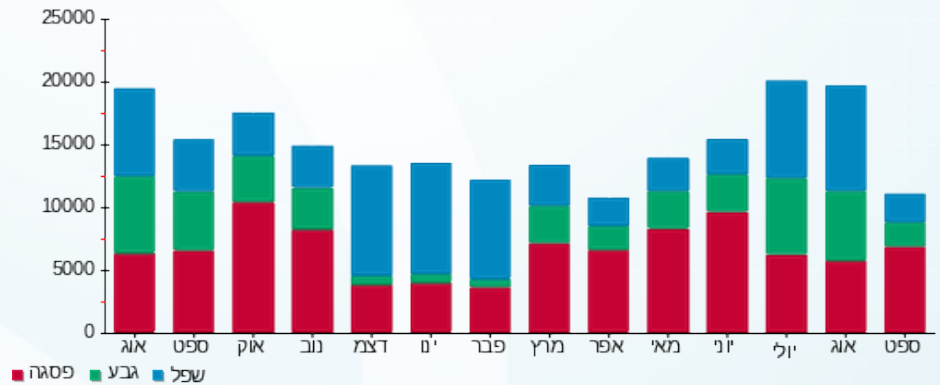



22/09/19 תאריך הפקדה:
 18/09/19 תאריך קריאה נוכחית:
 20/08/19 תאריך קריאה קודמת:

שם דייר: ביגוד 27 חדש
 שם אתר: מול זכרון

לקוח/ה נכבד/ה, אנו מתכבדים להגיש את חישוב צריכת החשמל לתקופה 20/08/19 - 18/09/19:

ביגוד 27 - 3 - 81010693 (3x200)

| סוג תעריף | סוג צריכה | קריאה קודמת | קריאה נוכחית | סה"כ צריכה בקוט"ש | מחיר לקוט"ש בא"ג | סה"כ לתשלום |
|--------------------------|-----------|-------------|--------------|-------------------|------------------|-------------|
| פרטי חשבון עבור תאריכים: | | | | | | |
| | | 20/08/19 | 31/08/19 | | | |
| 777 | פסגה | 65,597.49 | 68,641.09 | 3,043.60 | 107.25 | 3,264.26 ₪ |
| 778 | גבע | 29,636.46 | 31,892.34 | 2,255.87 | 48.75 | 1,099.74 ₪ |
| 779 | שפל | 31,211.95 | 33,796.28 | 2,584.34 | 33.66 | 869.89 ₪ |
| פרטי חשבון עבור תאריכים: | | | | | | |
| | | 01/09/19 | 18/09/19 | | | |
| 777 | פסגה | 68,641.09 | 77,113.47 | 8,472.39 | 47.67 | 4,038.79 ₪ |
| 778 | גבע | 31,892.34 | 33,556.55 | 1,664.21 | 39.50 | 657.36 ₪ |
| 779 | שפל | 33,796.28 | 34,800.42 | 1,004.14 | 32.70 | 328.35 ₪ |

סה"כ לדייר:

| שיא ביקוש | סה"כ | שפל | גבע | פסגה |
|-----------|-------------|------------|------------|------------|
| 58.38 | 19,024.54 | 3,588.47 | 3,920.08 | 11,515.99 |
| | 10,258.39 ₪ | 1,198.24 ₪ | 1,757.10 ₪ | 7,303.05 ₪ |

סה"כ צריכה
 סה"כ לתשלום

| | | |
|-------------|-------------------------------------|--------------|
| 195.61 ₪ | תשלום קבוע | |
| 10.44 ₪ | תשלום עבור גודל חיבור ב KVA (3x200) | |
| 10,464.43 ₪ | סה"כ לתשלום | לא כולל מע"מ |

התפלגות חיוב בש"ח לפי תעו"ז

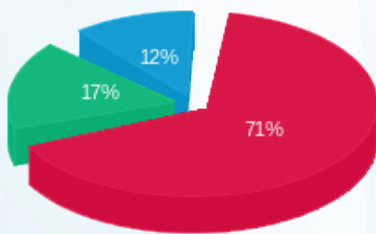

פסגה (7,303.05 ₪)
 גבע (1,757.10 ₪)
 שפל (1,198.24 ₪)

הסטוריית צריכה בקוט"ש

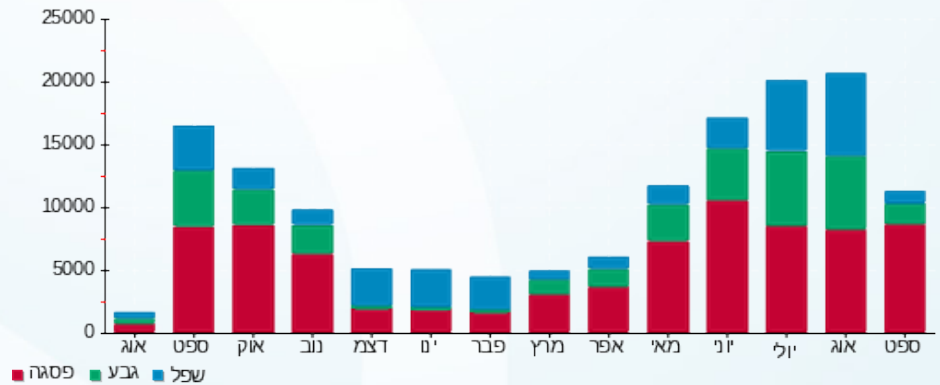



22/09/19

תאריך הפקדה:

שם דייר: בלאק חדש

18/09/19

תאריך קריאה נוכחית:

שם אתר: מול זכרון

20/08/19

תאריך קריאה קודמת:

לקוח/ה נכבד/ה, אנו מתכבדים להגיש את חישוב צריכת החשמל לתקופה 18/09/19 - 20/08/19:

בלאק - 8 - (3x250)81010693

| סוג תעריף | סוג צריכה | קריאה קודמת | קריאה נוכחית | סה"כ צריכה בקוט"ש | מחיר לקוט"ש בא"ג | סה"כ לתשלום |
|--------------------------|-----------|-------------|--------------|-------------------|------------------|-------------|
| פרטי חשבון עבור תאריכים: | | | | | | |
| | | 20/08/19 | 31/08/19 | | | |
| 777 | פסגה | 119,252.02 | 123,540.29 | 4,288.26 | 107.25 | 4,599.16 ₪ |
| 778 | גבע | 64,879.64 | 67,892.21 | 3,012.57 | 48.75 | 1,468.63 ₪ |
| 779 | שפל | 140,866.48 | 148,688.79 | 7,822.31 | 33.66 | 2,632.99 ₪ |
| פרטי חשבון עבור תאריכים: | | | | | | |
| | | 01/09/19 | 18/09/19 | | | |
| 777 | פסגה | 123,540.29 | 135,081.90 | 11,541.61 | 47.67 | 5,501.89 ₪ |
| 778 | גבע | 67,892.21 | 71,859.43 | 3,967.22 | 39.50 | 1,567.05 ₪ |
| 779 | שפל | 148,688.79 | 153,857.94 | 5,169.14 | 32.70 | 1,690.31 ₪ |

סה"כ לדייר:

| שיא ביקוש | סה"כ | שפל | גבע | פסגה |
|-----------|-------------|------------|------------|-------------|
| 154.18 | 35,801.12 | 12,991.46 | 6,979.79 | 15,829.88 |
| | 17,460.03 ₪ | 4,323.30 ₪ | 3,035.68 ₪ | 10,101.05 ₪ |

סה"כ צריכה
סה"כ לתשלום

| | | |
|-------------|-------------------------------------|--------------|
| 195.61 ₪ | תשלום קבוע | |
| 13.04 ₪ | תשלום עבור גודל חיבור ב KVA (3x250) | |
| 17,668.68 ₪ | סה"כ לתשלום | לא כולל מע"מ |

התפלגות חיוב בש"ח לפי תעו"ז

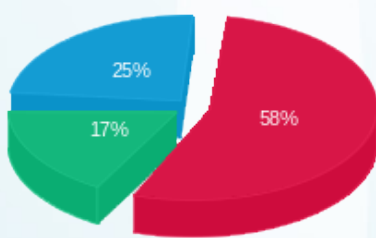

פסגה (10,101.05 ₪) ■
גבע (3,035.68 ₪) ■
שפל (4,323.30 ₪) ■

הסטוריית צריכה בקוט"ש

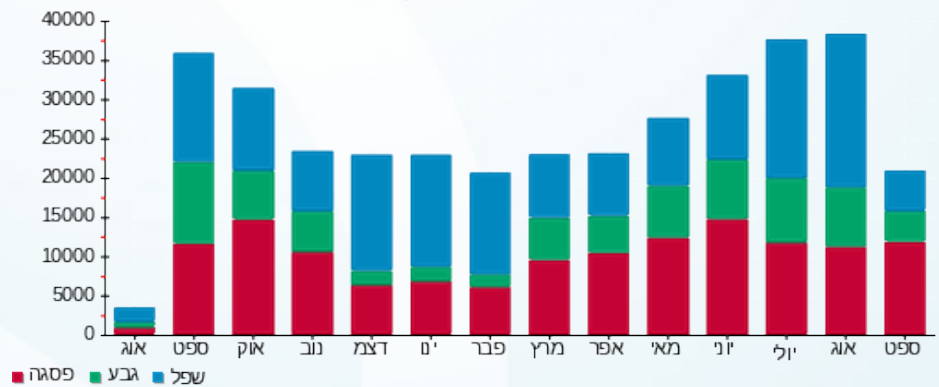



22/09/19 תאריך הפקה:
 18/09/19 תאריך קריאה נוכחית:
 20/08/19 תאריך קריאה קודמת:

שם דייר: בר גיא צילום בעמ
 שם אתר: מול זכרון

לקוח/ה נכבד/ה, אנו מתכבדים להגיש את חישוב צריכת החשמל לתקופה 18/09/19 - 20/08/19:

בר גיא צילום בעמ - 4 - 81004061(3x25)

| סוג תעריף | סוג צריכה | קריאה קודמת | קריאה נוכחית | סה"כ צריכה בקוט"ש | מחיר לקוט"ש בא"ג | סה"כ לתשלום |
|--------------------------|-----------|-------------|--------------|-------------------|------------------|-------------|
| פרטי חשבון עבור תאריכים: | | | | | | |
| | | 20/08/19 | 31/08/19 | | | |
| 777 | פסגה | 148,132.77 | 148,551.14 | 418.38 | 107.25 | 448.71 ₪ |
| 778 | גבע | 63,178.09 | 63,500.71 | 322.63 | 48.75 | 157.28 ₪ |
| 779 | שפל | 49,239.61 | 49,546.57 | 306.95 | 33.66 | 103.32 ₪ |
| פרטי חשבון עבור תאריכים: | | | | | | |
| | | 01/09/19 | 18/09/19 | | | |
| 777 | פסגה | 148,551.14 | 149,819.58 | 1,268.43 | 47.67 | 604.66 ₪ |
| 778 | גבע | 63,500.71 | 63,659.38 | 158.66 | 39.50 | 62.67 ₪ |
| 779 | שפל | 49,546.57 | 49,700.97 | 154.40 | 32.70 | 50.49 ₪ |

סה"כ לדייר:

| פסגה | גבע | שפל | סה"כ | שיא ביקוש |
|------------|----------|----------|------------|-----------|
| 1,686.81 | 481.29 | 461.36 | 2,629.46 | 10.74 |
| ₪ 1,053.37 | ₪ 219.95 | ₪ 153.81 | ₪ 1,427.14 | |

סה"כ צריכה
 סה"כ לתשלום

| | | |
|------------|-----------------------------------|--------------|
| 195.61 ₪ | תשלום קבוע | |
| 1.30 ₪ | תשלום עבור גודל חיבור בKVA (3x25) | |
| 1,624.05 ₪ | סה"כ לתשלום | לא כולל מע"מ |

התפלגות חיוב בש"ח לפי תעו"ז

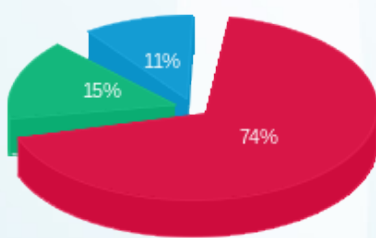

פסגה (1,053.37 ₪) 74%
 גבע (219.95 ₪) 15%
 שפל (153.81 ₪) 11%

הסטוריית צריכה בקוט"ש

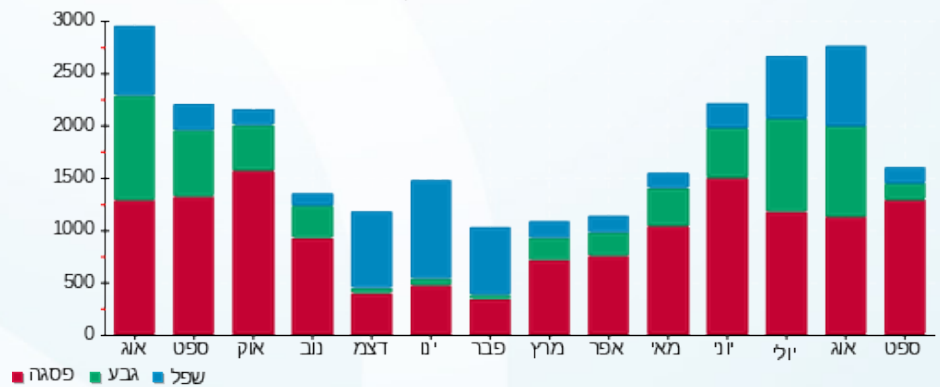



22/09/19 תאריך הפקדה:
 18/09/19 תאריך קריאה נוכחית:
 20/08/19 תאריך קריאה קודמת:

שם דייר: ג'יק קובה 6
 שם אתר: מול זכרון

לקוח/ה נכבד/ה, אנו מתכבדים להגיש את חישוב צריכת החשמל לתקופה 18/09/19 - 20/08/19:

ג'יק קובה 6 - 7 - 81005601 (3x32)

| סוג תעריף | סוג צריכה | קריאה קודמת | קריאה נוכחית | סה"כ צריכה בקוט"ש | מחיר לקוט"ש בא"ג | סה"כ לתשלום |
|--------------------------|-----------|-------------|--------------|-------------------|------------------|-------------|
| פרטי חשבון עבור תאריכים: | | | | | | |
| | | 20/08/19 | 31/08/19 | | | |
| 777 | פסגה | 19,317.97 | 19,831.08 | 513.12 | 107.25 | 550.32 ₪ |
| 778 | גבע | 7,958.72 | 8,307.50 | 348.78 | 48.75 | 170.03 ₪ |
| 779 | שפל | 10,676.61 | 11,203.51 | 526.91 | 33.66 | 177.36 ₪ |
| פרטי חשבון עבור תאריכים: | | | | | | |
| | | 01/09/19 | 18/09/19 | | | |
| 777 | פסגה | 19,831.08 | 21,344.11 | 1,513.03 | 47.67 | 721.26 ₪ |
| 778 | גבע | 8,307.50 | 8,504.82 | 197.33 | 39.50 | 77.94 ₪ |
| 779 | שפל | 11,203.51 | 11,437.74 | 234.23 | 32.70 | 76.59 ₪ |

סה"כ לדייר:

| פסגה | גבע | שפל | סה"כ | שיא ביקוש |
|------------|----------|----------|------------|-----------|
| 2,026.14 | 546.10 | 761.14 | 3,333.39 | 15.91 |
| ₪ 1,271.58 | ₪ 247.97 | ₪ 253.95 | ₪ 1,773.50 | |

סה"כ צריכה
 סה"כ לתשלום

| | | |
|------------|-----------------------------------|--------------|
| 195.61 ₪ | תשלום קבוע | |
| 1.67 ₪ | תשלום עבור גודל חיבור בKVA (3x32) | |
| 1,970.78 ₪ | סה"כ לתשלום | לא כולל מע"מ |

התפלגות חיוב בש"ח לפי תעו"ז

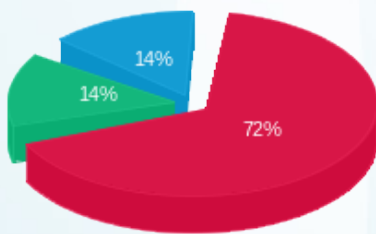

פסגה (1,271.58 ₪)
 גבע (247.97 ₪)
 שפל (253.95 ₪)

הסטוריית צריכה בקוט"ש





22/09/19

תאריך הפקה:

שם דייר: גולברי 35 חדש

18/09/19

תאריך קריאה נוכחית:

שם אתר: מול זכרון

20/08/19

תאריך קריאה קודמת:

לקוח/ה נכבד/ה, אנו מתכבדים להגיש את חישוב צריכת החשמל לתקופה 18/09/19 - 20/08/19:

גולברי 35 - 2 - 80001093 (3x63)

| סוג תעריף | סוג צריכה | קריאה קודמת | קריאה נוכחית | סה"כ צריכה בקוט"ש | מחיר לקוט"ש בא"ג | סה"כ לתשלום |
|--------------------------|-----------|-------------|--------------|-------------------|------------------|-------------|
| פרטי חשבון עבור תאריכים: | | | | | | |
| | | 20/08/19 | 31/08/19 | | | |
| 777 | פסגה | 19,897.09 | 21,067.92 | 1,170.84 | 107.25 | 1,255.72 ₪ |
| 778 | גבע | 7,178.12 | 7,982.05 | 803.93 | 48.75 | 391.92 ₪ |
| 779 | שפל | 10,007.78 | 10,827.93 | 820.14 | 33.66 | 276.06 ₪ |
| פרטי חשבון עבור תאריכים: | | | | | | |
| | | 01/09/19 | 18/09/19 | | | |
| 777 | פסגה | 21,067.92 | 24,210.72 | 3,142.80 | 47.67 | 1,498.17 ₪ |
| 778 | גבע | 7,982.05 | 8,400.77 | 418.73 | 39.50 | 165.40 ₪ |
| 779 | שפל | 10,827.93 | 11,242.60 | 414.68 | 32.70 | 135.60 ₪ |

סה"כ לדייר:

| שיא ביקוש | סה"כ | שפל | גבע | פסגה | סה"כ צריכה |
|-----------|------------|----------|----------|------------|-------------|
| | 6,771.11 | 1,234.82 | 1,222.66 | 4,313.64 | סה"כ לתשלום |
| | 3,722.87 ₪ | 411.66 ₪ | 557.31 ₪ | 2,753.89 ₪ | |

| | | |
|------------|-----------------------------------|--------------|
| 195.61 ₪ | תשלום קבוע | |
| 3.29 ₪ | תשלום עבור גודל חיבור בKVA (3x63) | |
| 3,921.76 ₪ | סה"כ לתשלום | לא כולל מע"מ |

התפלגות חיוב בש"ח לפי תעו"ז

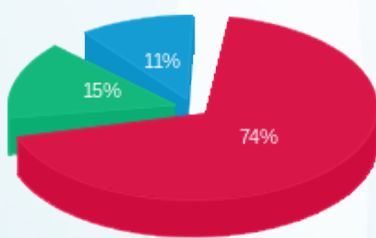

■ פסגה (2,753.89 ₪)
■ גבע (557.31 ₪)
■ שפל (411.66 ₪)

הסטוריית צריכה בקוט"ש

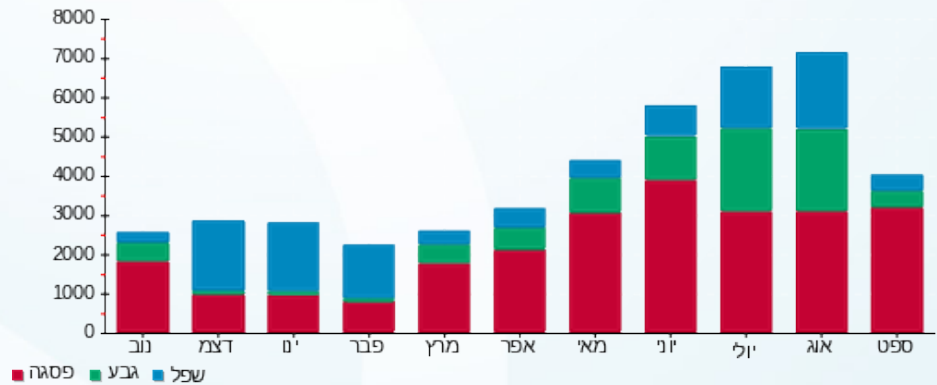

22/09/19 תאריך הפקה:
 18/09/19 תאריך קריאה נוכחית:
 20/08/19 תאריך קריאה קודמת:

שם דייר: גלי סולוג 8
 שם אתר: מול זכרון

לקוח/ה נכבד/ה, אנו מתכבדים להגיש את חישוב צריכת החשמל לתקופה 18/09/19 - 20/08/19:

גלי סולוג 8 - 1 - 16193924 (3x80)

| סה"כ לתשלום | מחיר לקוט"ש בא"ג | סה"כ צריכה בקוט"ש | קריאה נוכחית | קריאה קודמת | סוג צריכה | סוג תעריף |
|-------------|------------------|-------------------|--------------|-------------|--------------------------|-----------|
| | | | 31/08/19 | 20/08/19 | פרטי חשבון עבור תאריכים: | |
| 1,023.38 ₪ | 107.25 | 954.20 | 64,065.80 | 63,111.60 | פסגה | 777 |
| 370.50 ₪ | 48.75 | 760.00 | 23,662.90 | 22,902.90 | גבע | 778 |
| 174.43 ₪ | 33.66 | 518.20 | 23,443.80 | 22,925.60 | שפל | 779 |
| | | | 18/09/19 | 01/09/19 | פרטי חשבון עבור תאריכים: | |
| 1,276.60 ₪ | 47.67 | 2,678.00 | 66,743.80 | 64,065.80 | פסגה | 777 |
| 144.77 ₪ | 39.50 | 366.50 | 24,029.40 | 23,662.90 | גבע | 778 |
| 60.07 ₪ | 32.70 | 183.70 | 23,627.50 | 23,443.80 | שפל | 779 |

סה"כ לדייר:

| שיא ביקוש | סה"כ | שפל | גבע | פסגה | סה"כ צריכה |
|-----------|------------|----------|----------|------------|-------------|
| 37.90 | 5,460.60 | 701.90 | 1,126.50 | 3,632.20 | סה"כ לתשלום |
| | 3,049.75 ₪ | 234.50 ₪ | 515.27 ₪ | 2,299.98 ₪ | |

| | | |
|------------|--|---------------------|
| 195.61 ₪ | תשלום קבוע | |
| 4.17 ₪ | תשלום עבור גודל חיבור בKVA (3x80) | |
| 3,249.53 ₪ | סה"כ לתשלום | לא כולל מע"מ |

התפלגות חיוב בש"ח לפי תעו"ז

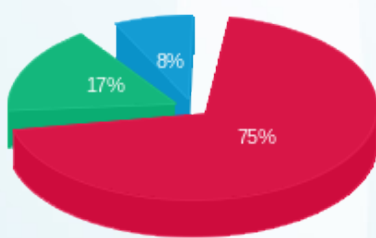

■ פסגה (2,299.98 ₪)
 ■ גבע (515.27 ₪)
 ■ שפל (234.50 ₪)

הסטוריית צריכה בקוט"ש

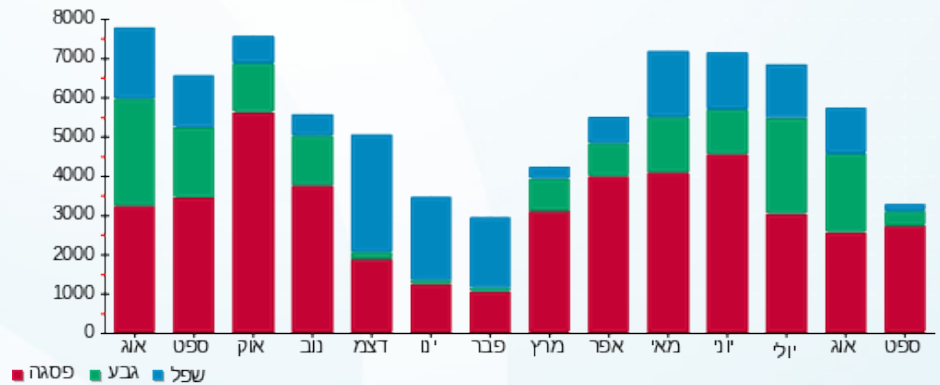

22/09/19 תאריך הפקה:
 18/09/19 תאריך קריאה נוכחית:
 20/08/19 תאריך קריאה קודמת:

שם דייר: גרג חדש
 שם אתר: מול זכרון

לקוח/ה נכבד/ה, אנו מתכבדים להגיש את חישוב צריכת החשמל לתקופה 18/09/19 - 20/08/19:

גרג חדש - 2 - 15114161 (3x140)

| סוג תעריף | סוג צריכה | קריאה קודמת | קריאה נוכחית | סה"כ צריכה בקוט"ש | מחיר לקוט"ש בא"ג | סה"כ לתשלום |
|--------------------------|-----------|-------------|--------------|-------------------|------------------|-------------|
| פרטי חשבון עבור תאריכים: | | | | | | |
| | | 20/08/19 | 31/08/19 | | | |
| 777 | פסגה | 96,926.20 | 99,378.20 | 2,452.00 | 107.25 | 2,629.77 ₪ |
| 778 | גבע | 51,534.40 | 53,617.80 | 2,083.40 | 48.75 | 1,015.66 ₪ |
| 779 | שפל | 84,532.40 | 86,914.60 | 2,382.20 | 33.66 | 801.85 ₪ |
| פרטי חשבון עבור תאריכים: | | | | | | |
| | | 01/09/19 | 18/09/19 | | | |
| 777 | פסגה | 99,378.20 | 106,112.60 | 6,734.40 | 47.67 | 3,210.29 ₪ |
| 778 | גבע | 53,617.80 | 55,350.80 | 1,733.00 | 39.50 | 684.54 ₪ |
| 779 | שפל | 86,914.60 | 88,330.80 | 1,416.20 | 32.70 | 463.10 ₪ |

סה"כ לדייר:

| שיא ביקוש | סה"כ | שפל | גבע | פסגה |
|-----------|------------|------------|------------|------------|
| 117.19 | 16,801.20 | 3,798.40 | 3,816.40 | 9,186.40 |
| | 8,805.20 ₪ | 1,264.95 ₪ | 1,700.19 ₪ | 5,840.06 ₪ |

סה"כ צריכה
 סה"כ לתשלום

| | | |
|------------|---|---------------------|
| 195.61 ₪ | תשלום קבוע | |
| 7.30 ₪ | תשלום עבור גודל חיבור בKVA (3x140) | |
| 9,008.11 ₪ | סה"כ לתשלום | לא כולל מע"מ |

התפלגות חיוב בש"ח לפי תעו"ז

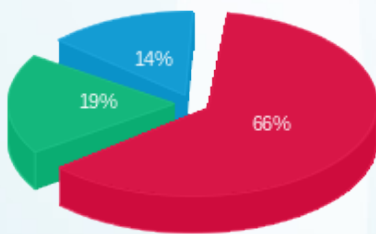

■ פסגה (5,840.06 ₪)
 ■ גבע (1,700.19 ₪)
 ■ שפל (1,264.95 ₪)

הסטוריית צריכה בקוט"ש

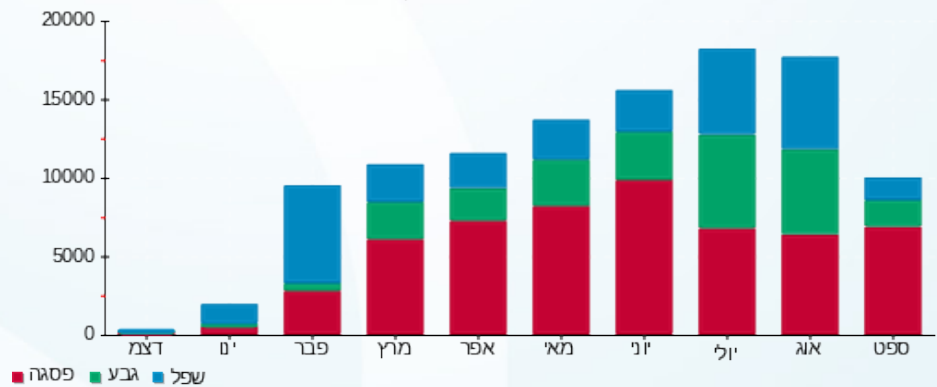



22/09/19 תאריך הפקה:
 18/09/19 תאריך קריאה נוכחית:
 20/08/19 תאריך קריאה קודמת:

שם דייר: הום סנטר 29 חדש
 שם אתר: מול זכרון

לקוח/ה נכבד/ה, אנו מתכבדים להגיש את חישוב צריכת החשמל לתקופה 18/09/19 - 20/08/19:

הום סנטר - 5 - 81010693(3x400)

| סוג תעריף | סוג צריכה | קריאה קודמת | קריאה נוכחית | סה"כ צריכה בקוט"ש | מחיר לקוט"ש בא"ג | סה"כ לתשלום |
|--------------------------|-----------|-------------|--------------|-------------------|------------------|-------------|
| פרטי חשבון עבור תאריכים: | | | | | | |
| | | 20/08/19 | 31/08/19 | | | |
| 777 | פסגה | 142,180.40 | 147,231.72 | 5,051.32 | 107.25 | 5,417.54 ₪ |
| 778 | גבע | 54,268.20 | 57,928.82 | 3,660.62 | 48.75 | 1,784.55 ₪ |
| 779 | שפל | 65,905.67 | 69,497.92 | 3,592.25 | 33.66 | 1,209.15 ₪ |
| פרטי חשבון עבור תאריכים: | | | | | | |
| | | 01/09/19 | 18/09/19 | | | |
| 777 | פסגה | 147,231.72 | 161,083.78 | 13,852.06 | 47.67 | 6,603.28 ₪ |
| 778 | גבע | 57,928.82 | 59,716.69 | 1,787.87 | 39.50 | 706.21 ₪ |
| 779 | שפל | 69,497.92 | 71,358.70 | 1,860.78 | 32.70 | 608.48 ₪ |

סה"כ לדייר:

| שיא ביקוש | סה"כ | שפל | גבע | פסגה |
|-----------|-------------|------------|------------|-------------|
| 118.53 | 29,804.90 | 5,453.03 | 5,448.49 | 18,903.38 |
| | 16,329.21 ₪ | 1,817.63 ₪ | 2,490.76 ₪ | 12,020.82 ₪ |

סה"כ צריכה
 סה"כ לתשלום

| | | |
|-------------|------------------------------------|--------------|
| 195.61 ₪ | תשלום קבוע | |
| 20.87 ₪ | תשלום עבור גודל חיבור בKVA (3x400) | |
| 16,545.69 ₪ | סה"כ לתשלום | לא כולל מע"מ |

התפלגות חיוב בש"ח לפי תעו"ז

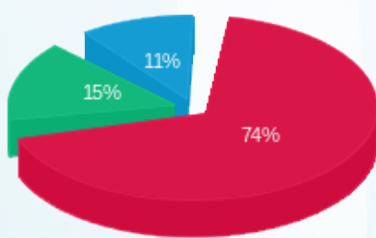

פסגה (12,020.82 ₪) 74%
 גבע (2,490.76 ₪) 15%
 שפל (1,817.63 ₪) 11%

הסטוריית צריכה בקוט"ש

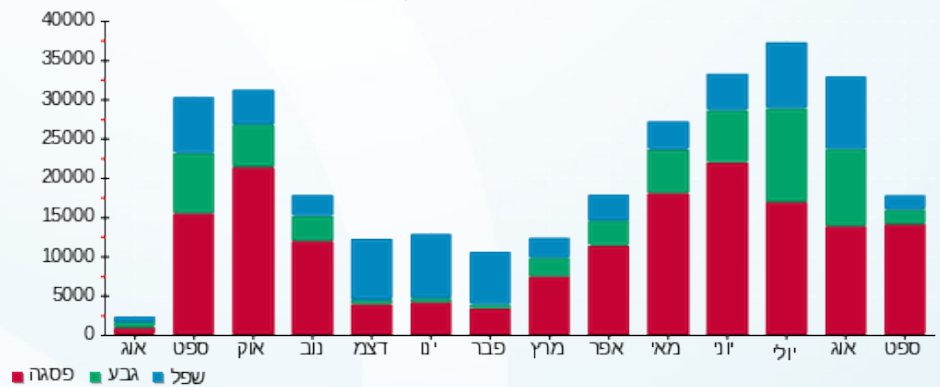

22/09/19 תאריך הפקה:
 18/09/19 תאריך קריאה נוכחית:
 20/08/19 תאריך קריאה קודמת:

שם דייר: וואו קוסמטיק
 שם אתר: מול זכרון

לקוח/ה נכבד/ה, אנו מתכבדים להגיש את חישוב צריכת החשמל לתקופה 18/09/19 - 20/08/19:

וואו קוסמטיק - 5 - 81004061(3x25)

| סה"כ לתשלום | מחיר לקוט"ש בא"ג | סה"כ צריכה בקוט"ש | קריאה נוכחית | קריאה קודמת | סוג צריכה | סוג תעריף |
|-------------|------------------|-------------------|--------------|-------------|--------------------------|-----------|
| | | | 31/08/19 | 20/08/19 | פרטי חשבון עבור תאריכים: | |
| ₪ 465.85 | 107.25 | 434.36 | 150,144.42 | 149,710.06 | פסגה | 777 |
| ₪ 163.53 | 48.75 | 335.45 | 64,257.49 | 63,922.04 | גבע | 778 |
| ₪ 108.21 | 33.66 | 321.48 | 64,091.95 | 63,770.47 | שפל | 779 |
| | | | 18/09/19 | 01/09/19 | פרטי חשבון עבור תאריכים: | |
| ₪ 623.55 | 47.67 | 1,308.05 | 151,452.47 | 150,144.42 | פסגה | 777 |
| ₪ 66.91 | 39.50 | 169.40 | 64,426.89 | 64,257.49 | גבע | 778 |
| ₪ 52.59 | 32.70 | 160.81 | 64,252.76 | 64,091.95 | שפל | 779 |

סה"כ לדייר:

| שיא ביקוש | סה"כ | שפל | גבע | פסגה | סה"כ צריכה |
|-----------|------------|----------|----------|------------|-------------|
| 8.40 | 2,729.55 | 482.29 | 504.85 | 1,742.41 | סה"כ לתשלום |
| | ₪ 1,480.64 | ₪ 160.80 | ₪ 230.44 | ₪ 1,089.40 | |

| | | |
|------------|--|---------------------|
| ₪ 195.61 | תשלום קבוע | |
| ₪ 1.30 | תשלום עבור גודל חיבור בKVA (3x25) | |
| ₪ 1,677.55 | סה"כ לתשלום | לא כולל מע"מ |

התפלגות חיוב בש"ח לפי תעו"ז

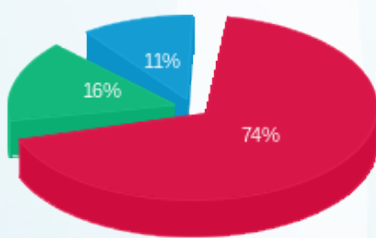

■ פסגה (₪ 1,089.40)
 ■ גבע (₪ 230.44)
 ■ שפל (₪ 160.80)

הסטוריית צריכה בקוט"ש

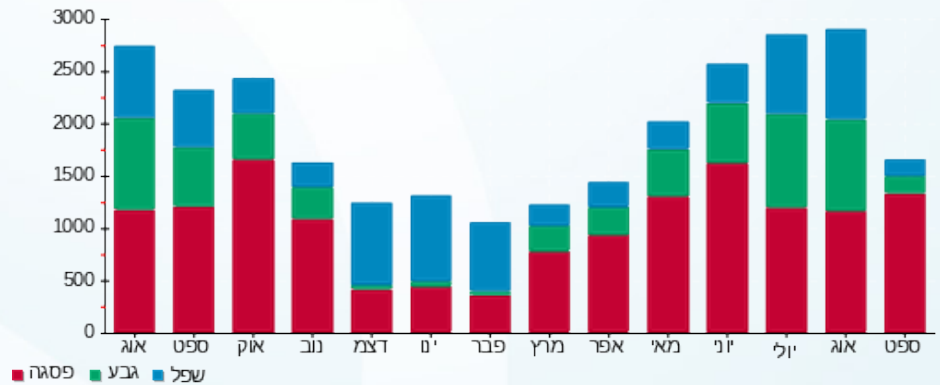

22/09/19 תאריך הפקה:
 18/09/19 תאריך קריאה נוכחית:
 20/08/19 תאריך קריאה קודמת:

שם דייר: וויאנו
 שם אתר: מול זכרון

לקוח/ה נכבד/ה, אנו מתכבדים להגיש את חישוב צריכת החשמל לתקופה 18/09/19 - 20/08/19:

וויאנו - 1 - 13129454 (3x200)

| סה"כ לתשלום | מחיר לקוט"ש בא"ג | סה"כ צריכה בקוט"ש | קריאה נוכחית | קריאה קודמת | סוג צריכה | סוג תעריף |
|-------------|------------------|-------------------|--------------|-------------|--------------------------|-----------|
| | | | 31/08/19 | 20/08/19 | פרטי חשבון עבור תאריכים: | |
| ₪ 4,470.18 | 107.25 | 4,168.00 | 277,880.00 | 273,712.00 | פסגה | 777 |
| ₪ 1,560.00 | 48.75 | 3,200.00 | 151,192.00 | 147,992.00 | גבע | 778 |
| ₪ 2,587.78 | 33.66 | 7,688.00 | 334,104.00 | 326,416.00 | שפל | 779 |
| | | | 18/09/19 | 01/09/19 | פרטי חשבון עבור תאריכים: | |
| ₪ 5,127.39 | 47.67 | 10,756.00 | 288,636.00 | 277,880.00 | פסגה | 777 |
| ₪ 1,610.02 | 39.50 | 4,076.00 | 155,268.00 | 151,192.00 | גבע | 778 |
| ₪ 1,844.28 | 32.70 | 5,640.00 | 339,744.00 | 334,104.00 | שפל | 779 |

סה"כ לדייר:

| שיא ביקוש | סה"כ | שפל | גבע | פסגה | סה"כ צריכה |
|-----------|-------------|------------|------------|------------|-------------|
| | 35,528.00 | 13,328.00 | 7,276.00 | 14,924.00 | סה"כ לתשלום |
| | ₪ 17,199.65 | ₪ 4,432.06 | ₪ 3,170.02 | ₪ 9,597.57 | |

| | | |
|-------------|--|---------------------|
| ₪ 195.61 | תשלום קבוע | |
| ₪ 10.44 | תשלום עבור גודל חיבור ב KVA (3x200) | |
| ₪ 17,405.69 | סה"כ לתשלום | לא כולל מע"מ |

התפלגות חיוב בש"ח לפי תעו"ז

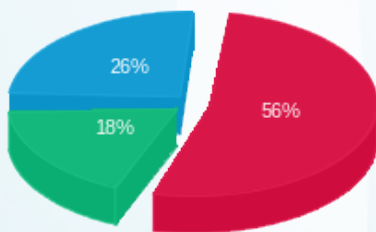

■ פסגה (₪ 9,597.57)
 ■ גבע (₪ 3,170.02)
 ■ שפל (₪ 4,432.06)

הסטוריית צריכה בקוט"ש

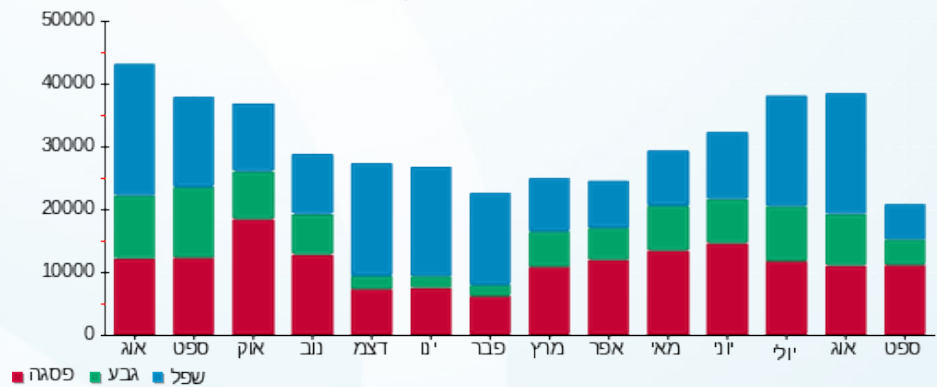

22/09/19 תאריך הפקדה:
 18/09/19 תאריך קריאה נוכחית:
 20/08/19 תאריך קריאה קודמת:

שם דייר: יאנגה
 שם אתר: מול זכרון

לקוח/ה נכבד/ה, אנו מתכבדים להגיש את חישוב צריכת החשמל לתקופה 18/09/19 - 20/08/19:

יאנגה - 4 - 81005601(3x40)

| סה"כ לתשלום | מחיר לקוט"ש בא"ג | סה"כ צריכה בקוט"ש | קריאה נוכחית | קריאה קודמת | סוג צריכה | סוג תעריף |
|-------------|------------------|-------------------|--------------|-------------|--------------------------|-----------|
| | | | 31/08/19 | 20/08/19 | פרטי חשבון עבור תאריכים: | |
| ₪ 452.09 | 107.25 | 421.53 | 15,385.85 | 14,964.31 | פסגה | 777 |
| ₪ 163.82 | 48.75 | 336.04 | 7,266.56 | 6,930.52 | גבע | 778 |
| ₪ 134.18 | 33.66 | 398.64 | 10,263.27 | 9,864.64 | שפל | 779 |
| | | | 18/09/19 | 01/09/19 | פרטי חשבון עבור תאריכים: | |
| ₪ 580.47 | 47.67 | 1,217.68 | 16,603.53 | 15,385.85 | פסגה | 777 |
| ₪ 103.92 | 39.50 | 263.09 | 7,529.66 | 7,266.56 | גבע | 778 |
| ₪ 58.88 | 32.70 | 180.07 | 10,443.35 | 10,263.27 | שפל | 779 |

סה"כ לדייר:

| שיא ביקוש | סה"כ | שפל | גבע | פסגה | סה"כ צריכה |
|-----------|------------|----------|----------|------------|-------------|
| 15.71 | 2,817.06 | 578.71 | 599.14 | 1,639.21 | סה"כ לתשלום |
| | ₪ 1,493.37 | ₪ 193.06 | ₪ 267.74 | ₪ 1,032.56 | |

| | | |
|------------|--|---------------------|
| ₪ 195.61 | תשלום קבוע | |
| ₪ 2.09 | תשלום עבור גודל חיבור בKVA (3x40) | |
| ₪ 1,691.07 | סה"כ לתשלום | לא כולל מע"מ |

התפלגות חיוב בש"ח לפי תעו"ז

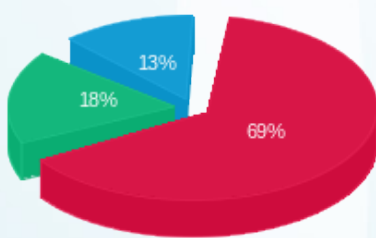

■ פסגה (₪ 1,032.56)
 ■ גבע (₪ 267.74)
 ■ שפל (₪ 193.06)

הסטוריית צריכה בקוט"ש

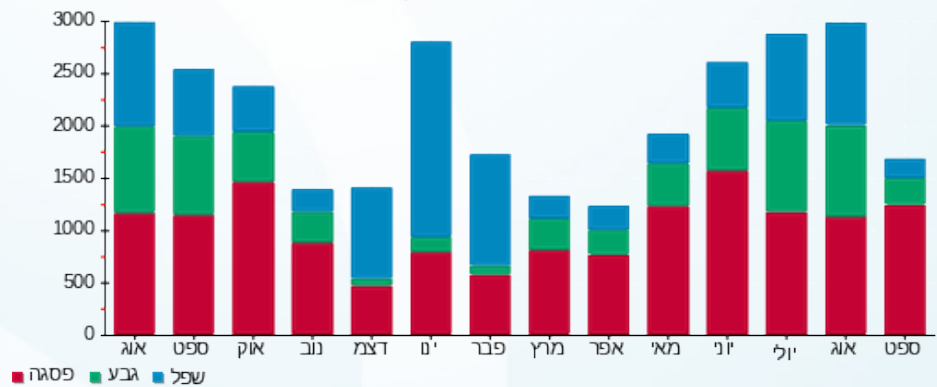



22/09/19 תאריך הפקה:
 18/09/19 תאריך קריאה נוכחית:
 20/08/19 תאריך קריאה קודמת:

שם דייר: יסמין
 שם אתר: מול זכרון

לקוח/ה נכבד/ה, אנו מתכבדים להגיש את חישוב צריכת החשמל לתקופה 20/08/19 - 18/09/19:

יסמין - 2 - 16254231(3x40)

| סה"כ לתשלום | מחיר לקוט"ש בא"ג | סה"כ צריכה בקוט"ש | קריאה נוכחית | קריאה קודמת | סוג צריכה | סוג תעריף |
|-------------|------------------|-------------------|--------------|-------------|--------------------------|-----------|
| | | | 31/08/19 | 20/08/19 | פרטי חשבון עבור תאריכים: | |
| 280.14 ₪ | 107.25 | 261.20 | 11,371.60 | 11,110.40 | פסגה | 777 |
| 86.73 ₪ | 48.75 | 177.90 | 3,891.70 | 3,713.80 | גבע | 778 |
| 73.41 ₪ | 33.66 | 218.10 | 5,825.70 | 5,607.60 | שפל | 779 |
| | | | 18/09/19 | 01/09/19 | פרטי חשבון עבור תאריכים: | |
| 316.05 ₪ | 47.67 | 663.00 | 12,034.60 | 11,371.60 | פסגה | 777 |
| 43.77 ₪ | 39.50 | 110.80 | 4,002.50 | 3,891.70 | גבע | 778 |
| 42.67 ₪ | 32.70 | 130.50 | 5,956.20 | 5,825.70 | שפל | 779 |

סה"כ לדייר:

| שיא ביקוש | סה"כ | שפל | גבע | פסגה |
|-----------|----------|----------|----------|----------|
| 13.31 | 1,561.50 | 348.60 | 288.70 | 924.20 |
| | ₪ 842.77 | ₪ 116.09 | ₪ 130.49 | ₪ 596.19 |

סה"כ צריכה
 סה"כ לתשלום

| | | |
|------------|---|---------------------|
| 195.61 ₪ | תשלום קבוע | |
| 2.09 ₪ | תשלום עבור גודל חיבור ב-KVA (3x40) | |
| 1,040.46 ₪ | סה"כ לתשלום | לא כולל מע"מ |

התפלגות חיוב בש"ח לפי תעו"ז

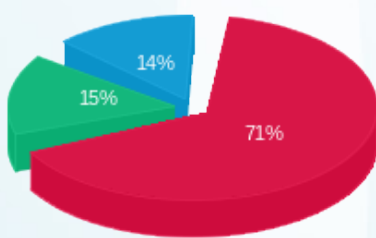

פסגה (₪ 596.19)
 גבע (₪ 130.49)
 שפל (₪ 116.09)

הסטוריית צריכה בקוט"ש

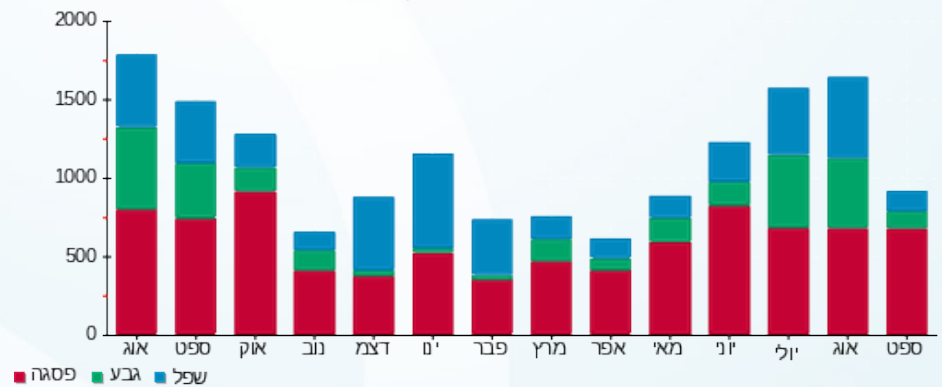

22/09/19 תאריך הפקה:
 18/09/19 תאריך קריאה נוכחית:
 20/08/19 תאריך קריאה קודמת:

שם דייר: לג'נדה
 שם אתר: מול זכרון

לקוח/ה נכבד/ה, אנו מתכבדים להגיש את חישוב צריכת החשמל לתקופה 18/09/19 - 20/08/19:

לג'נדה - 5 - 15114161 (3x80)

| סה"כ לתשלום | מחיר לקוט"ש בא"ג | סה"כ צריכה בקוט"ש | קריאה נוכחית | קריאה קודמת | סוג צריכה | סוג תעריף |
|-------------|------------------|-------------------|--------------|-------------|--------------------------|-----------|
| | | | 31/08/19 | 20/08/19 | פרטי חשבון עבור תאריכים: | |
| 1,012.55 ₪ | 107.25 | 944.10 | 59,730.80 | 58,786.70 | פסגה | 777 |
| 419.93 ₪ | 48.75 | 861.40 | 34,069.80 | 33,208.40 | גבע | 778 |
| 634.93 ₪ | 33.66 | 1,886.30 | 64,307.10 | 62,420.80 | שפל | 779 |
| | | | 18/09/19 | 01/09/19 | פרטי חשבון עבור תאריכים: | |
| 1,312.31 ₪ | 47.67 | 2,752.90 | 62,483.70 | 59,730.80 | פסגה | 777 |
| 388.09 ₪ | 39.50 | 982.50 | 35,052.30 | 34,069.80 | גבע | 778 |
| 445.86 ₪ | 32.70 | 1,363.50 | 65,670.60 | 64,307.10 | שפל | 779 |

סה"כ לדייר:

| שיא ביקוש | סה"כ | שפל | גבע | פסגה |
|-----------|------------|------------|----------|------------|
| 47.01 | 8,790.70 | 3,249.80 | 1,843.90 | 3,697.00 |
| | 4,213.67 ₪ | 1,080.79 ₪ | 808.02 ₪ | 2,324.85 ₪ |

סה"כ צריכה
 סה"כ לתשלום

| | | |
|------------|--|---------------------|
| 195.61 ₪ | תשלום קבוע | |
| 4.17 ₪ | תשלום עבור גודל חיבור בKVA (3x80) | |
| 4,413.45 ₪ | סה"כ לתשלום | לא כולל מע"מ |

התפלגות חיוב בש"ח לפי תעו"ז

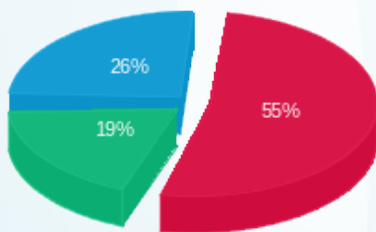

■ פסגה (2,324.85 ₪)
 ■ גבע (808.02 ₪)
 ■ שפל (1,080.79 ₪)

הסטוריית צריכה בקוט"ש

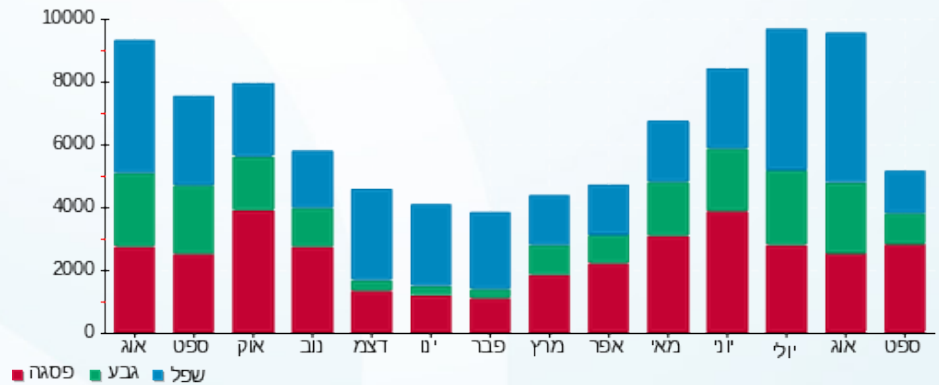



22/09/19 תאריך הפקה:
 18/09/19 תאריך קריאה נוכחית:
 20/08/19 תאריך קריאה קודמת:

שם דייר: לוח שירותי בית
 שם אתר: מול זכרון

לקוח/ה נכבד/ה, אנו מתכבדים להגיש את חישוב צריכת החשמל לתקופה 18/09/19 - 20/08/19:

לוח שירותי בית - 1 - 70043054(0x0)

| סה"כ לתשלום | מחיר לקוט"ש בא"ג | סה"כ צריכה בקוט"ש | קריאה נוכחית | קריאה קודמת | סוג צריכה | סוג תעריף |
|-------------|------------------|-------------------|--------------|-------------|--------------------------|-----------|
| | | | 31/08/19 | 20/08/19 | פרטי חשבון עבור תאריכים: | |
| 1,551.82 ₪ | 107.25 | 1,446.92 | 432,172.25 | 430,725.34 | פסגה | 777 |
| 806.08 ₪ | 48.75 | 1,653.50 | 302,204.72 | 300,551.22 | גבע | 778 |
| 1,695.94 ₪ | 33.66 | 5,038.45 | 861,693.38 | 856,654.93 | שפל | 779 |
| | | | 18/09/19 | 01/09/19 | פרטי חשבון עבור תאריכים: | |
| 2,457.54 ₪ | 47.67 | 5,155.32 | 437,327.58 | 432,172.25 | פסגה | 777 |
| 840.80 ₪ | 39.50 | 2,128.62 | 304,333.34 | 302,204.72 | גבע | 778 |
| 1,501.88 ₪ | 32.70 | 4,592.89 | 866,286.28 | 861,693.38 | שפל | 779 |

סה"כ לדייר:

| שיא ביקוש | סה"כ | שפל | גבע | פסגה |
|-----------|------------|------------|------------|------------|
| 83.62 | 20,015.70 | 9,631.34 | 3,782.12 | 6,602.24 |
| | 8,854.07 ₪ | 3,197.82 ₪ | 1,646.89 ₪ | 4,009.36 ₪ |

סה"כ צריכה
 סה"כ לתשלום

| | | |
|------------|--|---------------------|
| 195.61 ₪ | תשלום קבוע | |
| 0.00 ₪ | תשלום עבור גודל חיבור ב-KVA (0x0) | |
| 9,049.68 ₪ | סה"כ לתשלום | לא כולל מע"מ |

התפלגות חיוב בש"ח לפי תעו"ז

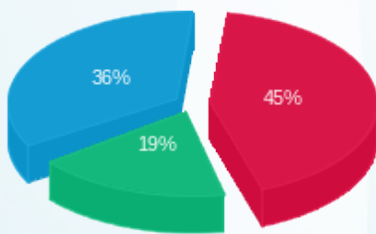

■ פסגה (4,009.36 ₪)
 ■ גבע (1,646.89 ₪)
 ■ שפל (3,197.82 ₪)

הסטוריית צריכה בקוט"ש

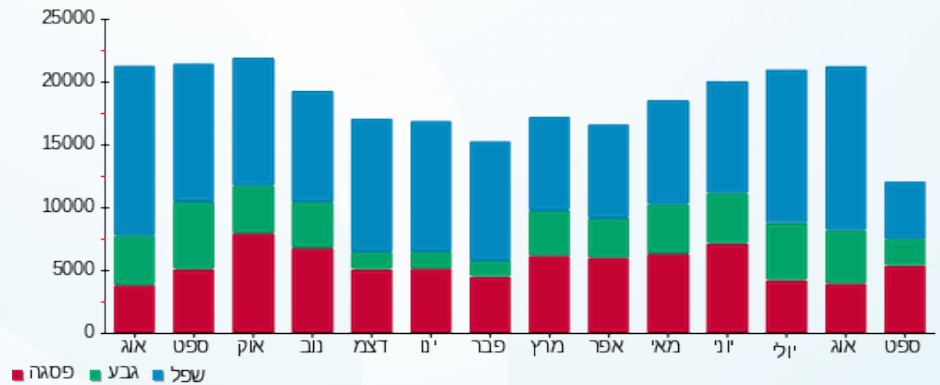



22/09/19 תאריך הפקה:
 18/09/19 תאריך קריאה נוכחית:
 20/08/19 תאריך קריאה קודמת:

שם דייר: ללין 23
 שם אתר: מול זכרון

לקוח/ה נכבד/ה, אנו מתכבדים להגיש את חישוב צריכת החשמל לתקופה 18/09/19 - 20/08/19:

ללין 23 - 2 - 81004061 (3x40)

| סוג תעריף | סוג צריכה | קריאה קודמת | קריאה נוכחית | סה"כ צריכה בקוט"ש | מחיר לקוט"ש בא"ג | סה"כ לתשלום |
|--------------------------|-----------|-------------|--------------|-------------------|------------------|-------------|
| פרטי חשבון עבור תאריכים: | | | | | | |
| | | 20/08/19 | 31/08/19 | | | |
| 777 | פסגה | 185,043.47 | 185,536.98 | 493.51 | 107.25 | 529.29 ₪ |
| 778 | גבע | 95,926.20 | 96,323.99 | 397.78 | 48.75 | 193.92 ₪ |
| 779 | שפל | 116,969.90 | 117,414.36 | 444.46 | 33.66 | 149.61 ₪ |
| פרטי חשבון עבור תאריכים: | | | | | | |
| | | 01/09/19 | 18/09/19 | | | |
| 777 | פסגה | 185,536.98 | 187,052.73 | 1,515.75 | 47.67 | 722.56 ₪ |
| 778 | גבע | 96,323.99 | 96,678.63 | 354.64 | 39.50 | 140.08 ₪ |
| 779 | שפל | 117,414.36 | 117,632.62 | 218.26 | 32.70 | 71.37 ₪ |

סה"כ לדייר:

| פסגה | גבע | שפל | סה"כ | שיא ביקוש |
|------------|----------|----------|------------|-----------|
| 2,009.26 | 752.43 | 662.72 | 3,424.41 | 9.00 |
| ₪ 1,251.85 | ₪ 334.00 | ₪ 220.98 | ₪ 1,806.83 | |

סה"כ צריכה
 סה"כ לתשלום

| | | |
|------------|-----------------------------------|--------------|
| 195.61 ₪ | תשלום קבוע | |
| 2.09 ₪ | תשלום עבור גודל חיבור בKVA (3x40) | |
| 2,004.53 ₪ | סה"כ לתשלום | לא כולל מע"מ |

התפלגות חיוב בש"ח לפי תעו"ז

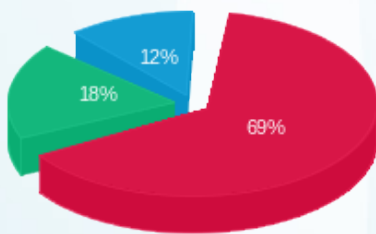

פסגה (₪ 1,251.85)
 גבע (₪ 334.00)
 שפל (₪ 220.98)

הסטוריית צריכה בקוט"ש

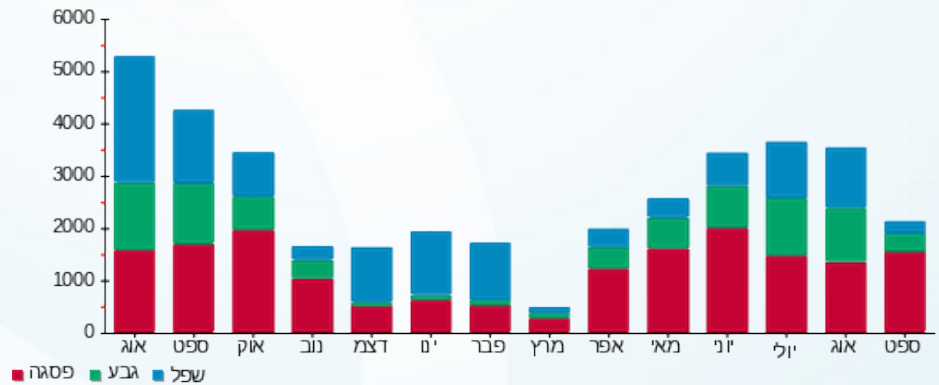



22/09/19 תאריך הפקה:
 18/09/19 תאריך קריאה נוכחית:
 20/08/19 תאריך קריאה קודמת:

שם דייר: מחסני תאורה
 שם אתר: מול זכרון

לקוח/ה נכבד/ה, אנו מתכבדים להגיש את חישוב צריכת החשמל לתקופה 18/09/19 - 20/08/19:

מחסני תאורה - 1 - (3x125)80001093

| סה"כ לתשלום | מחיר לקוט"ש בא"ג | סה"כ צריכה בקוט"ש | קריאה נוכחית | קריאה קודמת | סוג צריכה | סוג תעריף |
|-------------|------------------|-------------------|--------------|-------------|--------------------------|-----------|
| | | | 31/08/19 | 20/08/19 | פרטי חשבון עבור תאריכים: | |
| 1,686.38 ₪ | 107.25 | 1,572.39 | 32,864.39 | 31,292.01 | פסגה | 777 |
| 640.29 ₪ | 48.75 | 1,313.42 | 14,026.53 | 12,713.11 | גבע | 778 |
| 336.92 ₪ | 33.66 | 1,000.96 | 23,411.30 | 22,410.33 | שפל | 779 |
| | | | 18/09/19 | 01/09/19 | פרטי חשבון עבור תאריכים: | |
| 2,431.76 ₪ | 47.67 | 5,101.25 | 37,965.64 | 32,864.39 | פסגה | 777 |
| 317.18 ₪ | 39.50 | 803.00 | 14,829.52 | 14,026.53 | גבע | 778 |
| 74.24 ₪ | 32.70 | 227.03 | 23,638.32 | 23,411.30 | שפל | 779 |

סה"כ לדייר:

| שיא ביקוש | סה"כ | שפל | גבע | פסגה | סה"כ צריכה |
|-----------|------------|----------|----------|------------|-------------|
| | 10,018.04 | 1,227.99 | 2,116.41 | 6,673.63 | סה"כ לתשלום |
| | 5,486.79 ₪ | 411.16 ₪ | 957.47 ₪ | 4,118.15 ₪ | |

| | | |
|------------|-------------------------------------|--------------|
| 195.61 ₪ | תשלום קבוע | |
| 6.52 ₪ | תשלום עבור גודל חיבור ב-KVA (3x125) | |
| 5,688.92 ₪ | סה"כ לתשלום | לא כולל מע"מ |

התפלגות חיוב בש"ח לפי תעו"ז

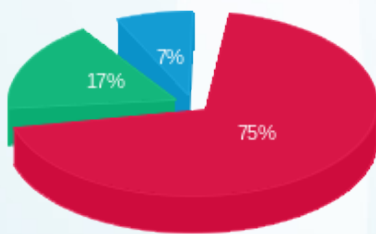

פסגה (4,118.15 ₪)
 גבע (957.47 ₪)
 שפל (411.16 ₪)

הסטוריית צריכה בקוט"ש

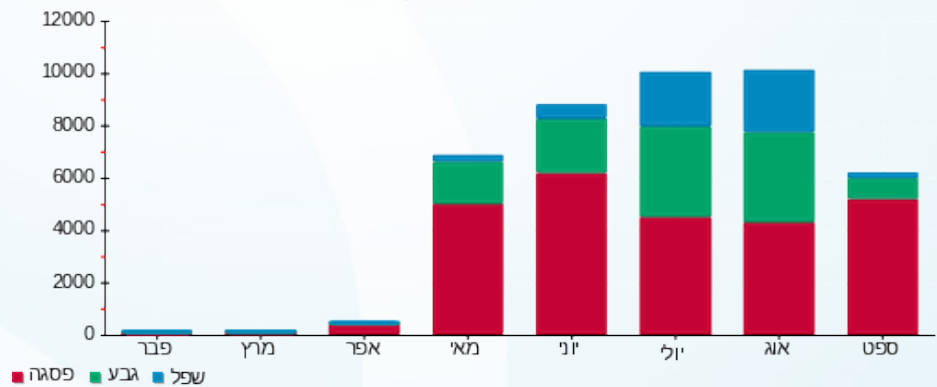

22/09/19 תאריך הפקה:
 18/09/19 תאריך קריאה נוכחי:
 20/08/19 תאריך קריאה קודמת:

שם דייר: מקדונלדס
 שם אתר: מול זכרון

לקוח/ה נכבד/ה, אנו מתכבדים להגיש את חישוב צריכת החשמל לתקופה 18/09/19 - 20/08/19:

מקדונלד - 4 - 15114161 (3x100)

| סוג תעריף | סוג צריכה | קריאה קודמת | קריאה נוכחית | סה"כ צריכה בקוט"ש | מחיר לקוט"ש בא"ג | סה"כ לתשלום |
|--------------------------|-----------|-------------|--------------|-------------------|------------------|-------------|
| פרטי חשבון עבור תאריכים: | | | | | | |
| | | 20/08/19 | 31/08/19 | | | |
| 777 | פסגה | 124,247.00 | 126,460.20 | 2,213.20 | 107.25 | 2,373.66 ₪ |
| 778 | גבע | 67,273.00 | 69,217.00 | 1,944.00 | 48.75 | 947.70 ₪ |
| 779 | שפל | 136,099.00 | 139,965.20 | 3,866.20 | 33.66 | 1,301.36 ₪ |
| פרטי חשבון עבור תאריכים: | | | | | | |
| | | 01/09/19 | 18/09/19 | | | |
| 777 | פסגה | 126,460.20 | 132,612.80 | 6,152.60 | 47.67 | 2,932.94 ₪ |
| 778 | גבע | 69,217.00 | 71,229.60 | 2,012.60 | 39.50 | 794.98 ₪ |
| 779 | שפל | 139,965.20 | 142,678.20 | 2,713.00 | 32.70 | 887.15 ₪ |

סה"כ לדייר:

| שיא ביקוש | סה"כ | שפל | גבע | פסגה | סה"כ צריכה |
|-----------|------------|------------|------------|------------|-------------|
| 102.57 | 18,901.60 | 6,579.20 | 3,956.60 | 8,365.80 | סה"כ לתשלום |
| | 9,237.79 ₪ | 2,188.51 ₪ | 1,742.68 ₪ | 5,306.60 ₪ | |

| | | |
|------------|-------------------------------------|--------------|
| 195.61 ₪ | תשלום קבוע | |
| 5.22 ₪ | תשלום עבור גודל חיבור ב KVA (3x100) | |
| 9,438.62 ₪ | סה"כ לתשלום | לא כולל מע"מ |

התפלגות חיוב בש"ח לפי תעו"ז

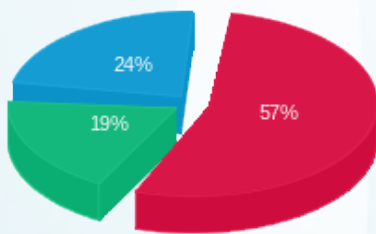

■ פסגה (5,306.60 ₪)
 ■ גבע (1,742.68 ₪)
 ■ שפל (2,188.51 ₪)

הסטוריית צריכה בקוט"ש

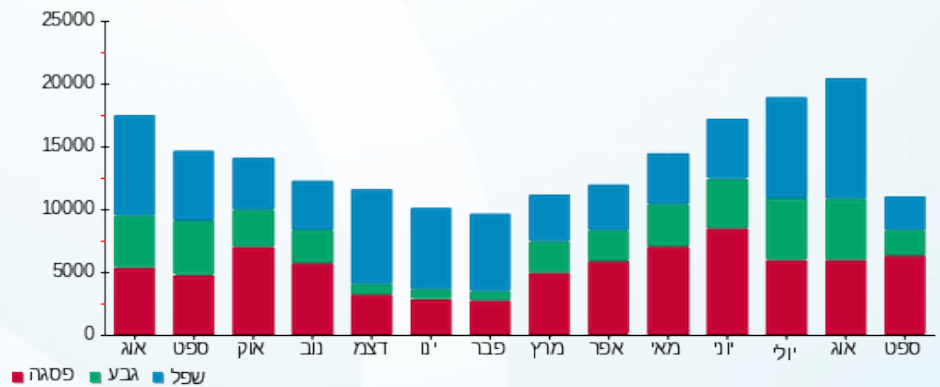



22/09/19

תאריך הפקה:

שם דייר: מרק שנטל 22

18/09/19

תאריך קריאה נוכחית:

שם אתר: מול זכרון

20/08/19

תאריך קריאה קודמת:

לקוח/ה נכבד/ה, אנו מתכבדים להגיש את חישוב צריכת החשמל לתקופה 18/09/19 - 20/08/19:

מרק שנטל 22 - 6 - 81004061(3x40)

| סוג תעריף | סוג צריכה | קריאה קודמת | קריאה נוכחית | סה"כ צריכה בקוט"ש | מחיר לקוט"ש בא"ג | סה"כ לתשלום |
|--------------------------|-----------|-------------|--------------|-------------------|------------------|-------------|
| פרטי חשבון עבור תאריכים: | | | | | | |
| 777 | פסגה | 20/08/19 | 31/08/19 | 277.89 | 107.25 | 298.04 ₪ |
| 778 | גבע | 68,738.16 | 68,955.89 | 217.72 | 48.75 | 106.14 ₪ |
| 779 | שפל | 60,609.65 | 60,797.77 | 188.12 | 33.66 | 63.32 ₪ |
| פרטי חשבון עבור תאריכים: | | | | | | |
| 777 | פסגה | 144,645.90 | 145,223.83 | 577.94 | 47.67 | 275.50 ₪ |
| 778 | גבע | 68,955.89 | 69,015.40 | 59.51 | 39.50 | 23.51 ₪ |
| 779 | שפל | 60,797.77 | 60,873.85 | 76.08 | 32.70 | 24.88 ₪ |

סה"כ לדייר:

| פסגה | גבע | שפל | סה"כ | שיא ביקוש |
|----------|----------|---------|----------|-----------|
| 855.83 | 277.23 | 264.20 | 1,397.26 | 14.24 |
| ₪ 573.54 | ₪ 129.65 | ₪ 88.20 | ₪ 791.39 | |

סה"כ צריכה
סה"כ לתשלום

| | | |
|----------|-----------------------------------|--------------|
| 195.61 ₪ | תשלום קבוע | |
| 2.09 ₪ | תשלום עבור גודל חיבור בKVA (3x40) | |
| 989.08 ₪ | סה"כ לתשלום | לא כולל מע"מ |

התפלגות חיוב בש"ח לפי תעו"ז

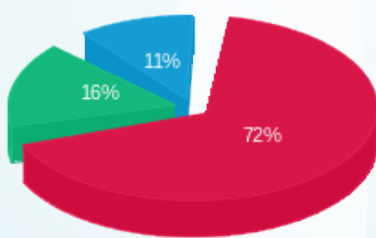

פסגה (₪ 573.54)
גבע (₪ 129.65)
שפל (₪ 88.20)

הסטוריית צריכה בקוט"ש

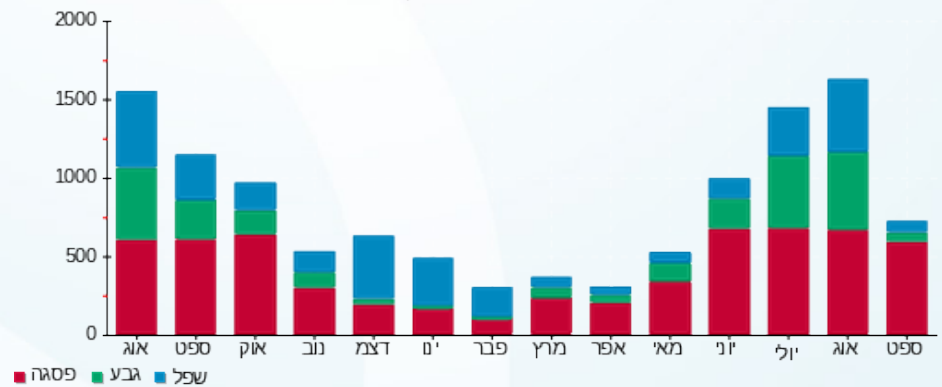

22/09/19 תאריך הפקה:
 18/09/19 תאריך קריאה נוכחי:
 20/08/19 תאריך קריאה קודמת:

שם דייר: ניילי קמעונאות ישראל בע מ חדש
 שם אתר: מול זכרון

לקוח/ה נכבד/ה, אנו מתכבדים להגיש את חישוב צריכת החשמל לתקופה 20/08/19 - 18/09/19:

ניילי קמעונאות ישראל בעמ - 2 - 81010693(3x160)

| סוג תעריף | סוג צריכה | קריאה קודמת | קריאה נוכחית | סה"כ צריכה בקוט"ש | מחיר לקוט"ש בא"ג | סה"כ לתשלום |
|--------------------------|-----------|-------------|--------------|-------------------|------------------|-------------|
| פרטי חשבון עבור תאריכים: | | | | | | |
| | | 20/08/19 | 31/08/19 | | | |
| 777 | פסגה | 68,358.12 | 71,064.42 | 2,706.30 | 107.25 | 2,902.51 ₪ |
| 778 | גבע | 30,877.83 | 33,044.81 | 2,166.98 | 48.75 | 1,056.40 ₪ |
| 779 | שפל | 39,940.05 | 42,451.07 | 2,511.02 | 33.66 | 845.21 ₪ |
| פרטי חשבון עבור תאריכים: | | | | | | |
| | | 01/09/19 | 18/09/19 | | | |
| 777 | פסגה | 71,064.42 | 78,603.28 | 7,538.86 | 47.67 | 3,593.78 ₪ |
| 778 | גבע | 33,044.81 | 34,765.70 | 1,720.90 | 39.50 | 679.75 ₪ |
| 779 | שפל | 42,451.07 | 43,669.50 | 1,218.44 | 32.70 | 398.43 ₪ |

סה"כ לדייר:

| שיא ביקוש | סה"כ | שפל | גבע | פסגה |
|-----------|------------|------------|------------|------------|
| 63.35 | 17,862.50 | 3,729.46 | 3,887.88 | 10,245.17 |
| | 9,476.08 ₪ | 1,243.64 ₪ | 1,736.16 ₪ | 6,496.29 ₪ |

סה"כ צריכה
 סה"כ לתשלום

| | | |
|------------|------------------------------------|--------------|
| 195.61 ₪ | תשלום קבוע | |
| 8.35 ₪ | תשלום עבור גודל חיבור בKVA (3x160) | |
| 9,680.04 ₪ | סה"כ לתשלום | לא כולל מע"מ |

התפלגות חיוב בש"ח לפי תעו"ז

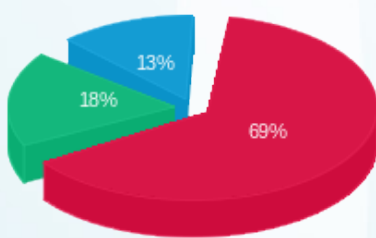

פסגה (6,496.29 ₪) ■
 גבע (1,736.16 ₪) ■
 שפל (1,243.64 ₪) ■

הסטוריית צריכה בקוט"ש

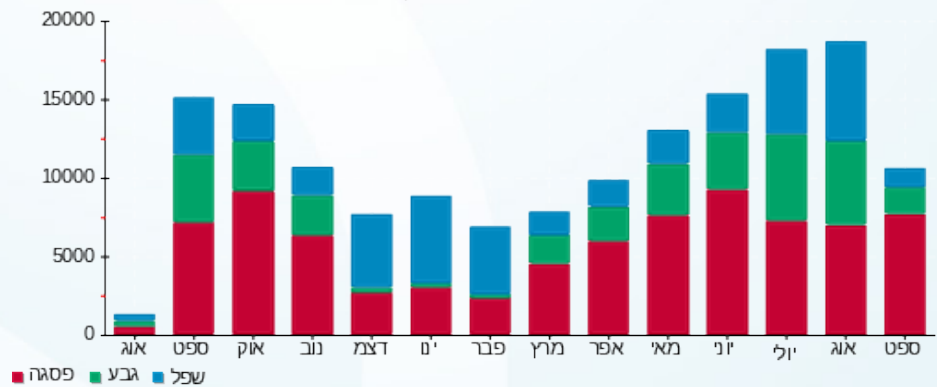

22/09/19 תאריך הפקה:
 18/09/19 תאריך קריאה נוכחית:
 20/08/19 תאריך קריאה קודמת:

שם דייר: ניצת הדובדבן חדש
 שם אתר: מול זכרון

לקוח/ה נכבד/ה, אנו מתכבדים להגיש את חישוב צריכת החשמל לתקופה 18/09/19 - 20/08/19:

ניצת הדובדבן - 3 - (3x80)80001093

| סה"כ לתשלום | מחיר לקוט"ש בא"ג | סה"כ צריכה בקוט"ש | קריאה נוכחית | קריאה קודמת | סוג צריכה | סוג תעריף |
|-------------|------------------|-------------------|--------------|-------------|--------------------------|-----------|
| | | | 31/08/19 | 20/08/19 | פרטי חשבון עבור תאריכים: | |
| 1,611.44 ₪ | 107.25 | 1,502.51 | 38,121.57 | 36,619.06 | פסגה | 777 |
| 685.78 ₪ | 48.75 | 1,406.72 | 18,906.90 | 17,500.18 | גבע | 778 |
| 1,103.70 ₪ | 33.66 | 3,278.96 | 50,631.69 | 47,352.73 | שפל | 779 |
| | | | 18/09/19 | 01/09/19 | פרטי חשבון עבור תאריכים: | |
| 2,309.94 ₪ | 47.67 | 4,845.68 | 42,967.25 | 38,121.57 | פסגה | 777 |
| 543.40 ₪ | 39.50 | 1,375.71 | 20,282.61 | 18,906.90 | גבע | 778 |
| 891.26 ₪ | 32.70 | 2,725.55 | 53,357.24 | 50,631.69 | שפל | 779 |

סה"כ לדייר:

| שיא ביקוש | סה"כ | שפל | גבע | פסגה | סה"כ צריכה |
|-----------|------------|------------|------------|------------|-------------|
| | 15,135.13 | 6,004.51 | 2,782.43 | 6,348.19 | סה"כ לתשלום |
| | 7,145.51 ₪ | 1,994.95 ₪ | 1,229.18 ₪ | 3,921.38 ₪ | |

| | | |
|------------|-----------------------------------|--------------|
| 195.61 ₪ | תשלום קבוע | |
| 4.17 ₪ | תשלום עבור גודל חיבור בKVA (3x80) | |
| 7,345.29 ₪ | סה"כ לתשלום | לא כולל מע"מ |

התפלגות חיוב בש"ח לפי תעו"ז

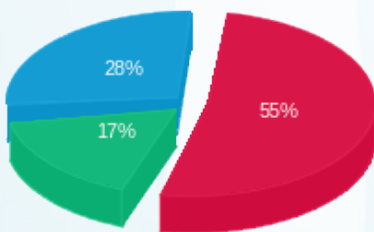

■ פסגה (3,921.38 ₪)
 ■ גבע (1,229.18 ₪)
 ■ שפל (1,994.95 ₪)

הסטוריית צריכה בקוט"ש

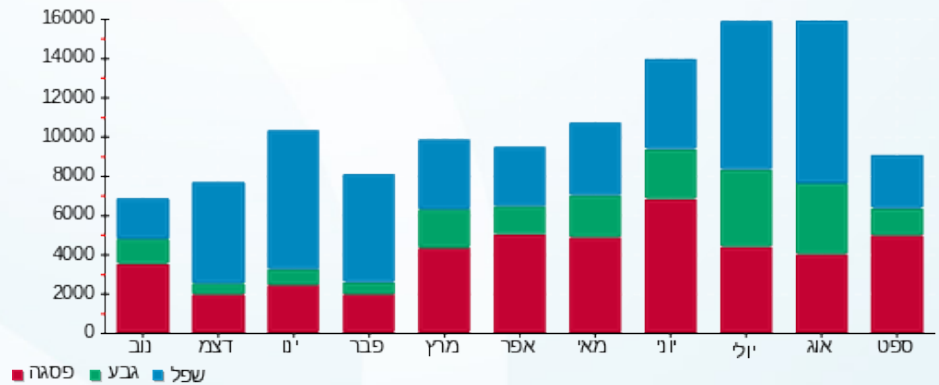

22/09/19 תאריך הפקה:
 18/09/19 תאריך קריאה נוכחי:
 20/08/19 תאריך קריאה קודמת:

שם דייר: סופר פארם 10
 שם אתר: מול זכרון

לקוח/ה נכבד/ה, אנו מתכבדים להגיש את חישוב צריכת החשמל לתקופה 18/09/19 - 20/08/19:

סופר פארם 10 - 3 - 16193924(3x250)

| סוג תעריף | סוג צריכה | קריאה קודמת | קריאה נוכחית | סה"כ צריכה בקוט"ש | מחיר לקוט"ש בא"ג | סה"כ לתשלום |
|--------------------------|-----------|-------------|--------------|-------------------|------------------|-------------|
| פרטי חשבון עבור תאריכים: | | | | | | |
| | | 20/08/19 | 31/08/19 | | | |
| 777 | פסגה | 142,421.00 | 144,756.80 | 2,335.80 | 107.25 | 2,505.15 ₪ |
| 778 | גבע | 71,495.00 | 73,740.00 | 2,245.00 | 48.75 | 1,094.44 ₪ |
| 779 | שפל | 142,483.40 | 148,218.60 | 5,735.20 | 33.66 | 1,930.47 ₪ |
| פרטי חשבון עבור תאריכים: | | | | | | |
| | | 01/09/19 | 18/09/19 | | | |
| 777 | פסגה | 144,756.80 | 152,043.60 | 7,286.80 | 47.67 | 3,473.62 ₪ |
| 778 | גבע | 73,740.00 | 75,986.00 | 2,246.00 | 39.50 | 887.17 ₪ |
| 779 | שפל | 148,218.60 | 152,932.20 | 4,713.60 | 32.70 | 1,541.35 ₪ |

סה"כ לדייר:

| שיא ביקוש | סה"כ | שפל | גבע | פסגה | סה"כ צריכה |
|-----------|-------------|------------|------------|------------|-------------|
| 99.67 | 24,562.40 | 10,448.80 | 4,491.00 | 9,622.60 | סה"כ לתשלום |
| | 11,432.19 ₪ | 3,471.82 ₪ | 1,981.61 ₪ | 5,978.76 ₪ | |

| | | |
|-------------|-------------------------------------|--------------|
| 195.61 ₪ | תשלום קבוע | |
| 13.04 ₪ | תשלום עבור גודל חיבור ב KVA (3x250) | |
| 11,640.84 ₪ | סה"כ לתשלום | לא כולל מע"מ |

התפלגות חיוב בש"ח לפי תעו"ז

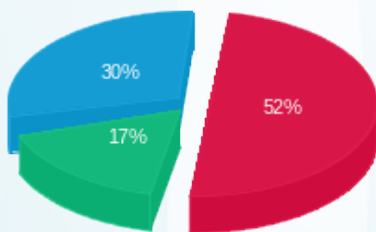

■ פסגה (5,978.76 ₪)
 ■ גבע (1,981.61 ₪)
 ■ שפל (3,471.82 ₪)

הסטוריית צריכה בקוט"ש

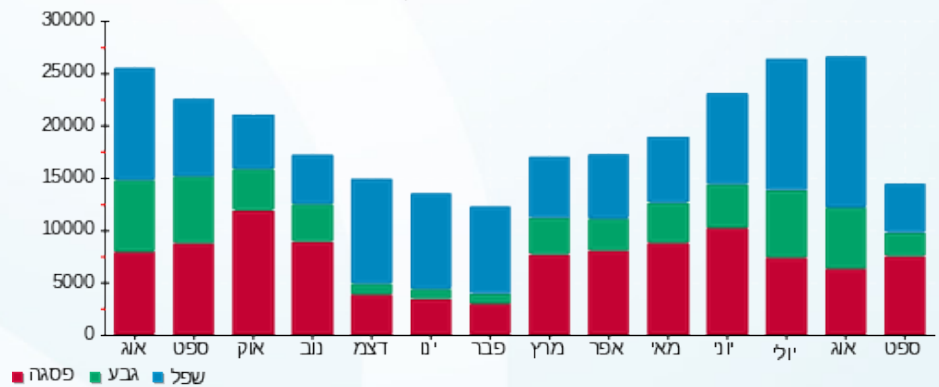



22/09/19 תאריך הפקה:
 18/09/19 תאריך קריאה נוכחית:
 20/08/19 תאריך קריאה קודמת:

שם דייר: סופרמרקט רמי לוי 39 חדש
 שם אתר: מול זכרון

לקוח/ה נכבד/ה, אנו מתכבדים להגיש את חישוב צריכת החשמל לתקופה 18/09/19 - 20/08/19:

סופרמרקט רמי לוי 39 חדש - 5 - 80001093 (3x1000)

| סוג תעריף | סוג צריכה | קריאה קודמת | קריאה נוכחית | סה"כ צריכה בקוט"ש | מחיר לקוט"ש בא"ג | סה"כ לתשלום |
|--------------------------|-----------|-------------|--------------|-------------------|------------------|-------------|
| פרטי חשבון עבור תאריכים: | | | | | | |
| 777 | פסגה | 20/08/19 | 31/08/19 | 20,000.48 | 107.25 | 21,450.52 ₪ |
| 778 | גבע | 259,391.40 | 277,452.84 | 18,061.44 | 48.75 | 8,804.95 ₪ |
| 779 | שפל | 657,944.85 | 690,965.60 | 33,020.75 | 33.66 | 11,114.78 ₪ |
| פרטי חשבון עבור תאריכים: | | | | | | |
| 777 | פסגה | 01/09/19 | 18/09/19 | 61,562.42 | 47.67 | 29,346.81 ₪ |
| 778 | גבע | 277,452.84 | 293,881.78 | 16,428.94 | 39.50 | 6,489.43 ₪ |
| 779 | שפל | 690,965.60 | 716,565.64 | 25,600.04 | 32.70 | 8,371.21 ₪ |

סה"כ לדייר:

| שיא ביקוש | פסגה | גבע | שפל | סה"כ |
|-----------|-------------|-------------|-------------|-------------|
| | 81,562.90 | 34,490.39 | 58,620.79 | 174,674.09 |
| | 50,797.32 ₪ | 15,294.39 ₪ | 19,486.00 ₪ | 85,577.71 ₪ |

סה"כ צריכה
 סה"כ לתשלום

| | | |
|-------------|-------------------------------------|--------------|
| 195.61 ₪ | תשלום קבוע | |
| 52.18 ₪ | תשלום עבור גודל חיבור בKVA (3x1000) | |
| 85,825.49 ₪ | סה"כ לתשלום | לא כולל מע"מ |

התפלגות חיוב בש"ח לפי תעו"ז

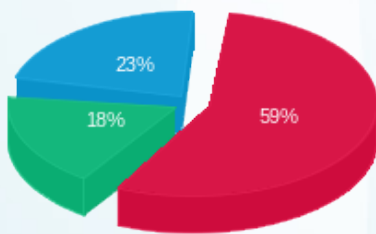

פסגה (50,797.32 ₪) ■
 גבע (15,294.39 ₪) ■
 שפל (19,486.00 ₪) ■

הסטוריית צריכה בקוט"ש

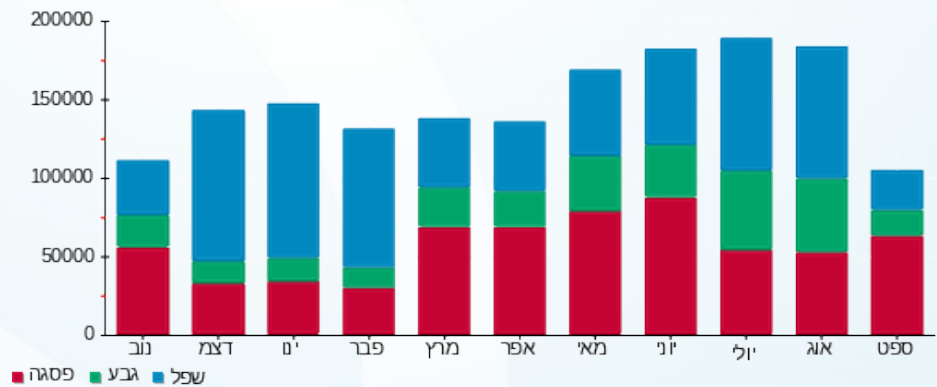

22/09/19 תאריך הפקדה:
 18/09/19 תאריך קריאה נוכחית:
 20/08/19 תאריך קריאה קודמת:

שם דייר: סושי
 שם אתר: מול זכרון

לקוח/ה נכבד/ה, אנו מתכבדים להגיש את חישוב צריכת החשמל לתקופה 20/08/19 - 18/09/19:

סושי - 5 - 81005601(3x80)

| סה"כ לתשלום | מחיר לקוט"ש בא"ג | סה"כ צריכה בקוט"ש | קריאה נוכחית | קריאה קודמת | סוג צריכה | סוג תעריף |
|-------------|------------------|-------------------|--------------|-------------|--------------------------|-----------|
| | | | 31/08/19 | 20/08/19 | פרטי חשבון עבור תאריכים: | |
| ₪ 0.00 | 107.25 | 0.00 | 24,090.97 | 24,090.97 | פסגה | 777 |
| ₪ 0.00 | 48.75 | 0.00 | 12,750.10 | 12,750.10 | גבע | 778 |
| ₪ 0.00 | 33.66 | 0.00 | 23,129.21 | 23,129.21 | שפל | 779 |
| | | | 18/09/19 | 01/09/19 | פרטי חשבון עבור תאריכים: | |
| ₪ 0.00 | 47.67 | 0.00 | 24,090.97 | 24,090.97 | פסגה | 777 |
| ₪ 0.00 | 39.50 | 0.00 | 12,750.10 | 12,750.10 | גבע | 778 |
| ₪ 0.00 | 32.70 | 0.003 | 23,129.21 | 23,129.21 | שפל | 779 |

סה"כ לדייר:

| שיא ביקוש | סה"כ | שפל | גבע | פסגה |
|-----------|--------|--------|--------|--------|
| | 0.003 | 0.003 | 0.00 | 0.00 |
| | ₪ 0.00 | ₪ 0.00 | ₪ 0.00 | ₪ 0.00 |

סה"כ צריכה
 סה"כ לתשלום

| | | |
|----------|--|---------------------|
| ₪ 195.61 | תשלום קבוע | |
| ₪ 4.17 | תשלום עבור גודל חיבור בKVA (3x80) | |
| ₪ 199.79 | סה"כ לתשלום | לא כולל מע"מ |

התפלגות חיוב בש"ח לפי תעו"ז

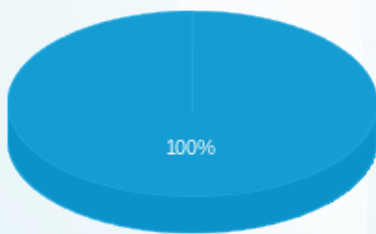

פסגה (₪ 0.00)
 גבע (₪ 0.00)
 שפל (₪ 0.0010)

הסטוריית צריכה בקוט"ש

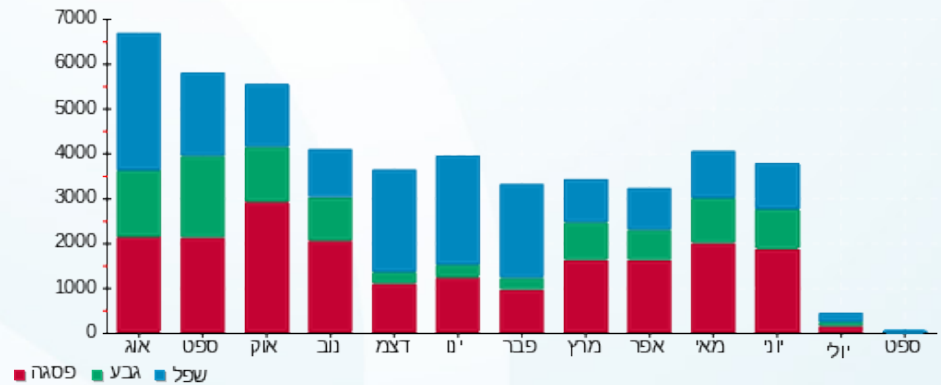

22/09/19 תאריך הפקה:
 18/09/19 תאריך קריאה נוכחית:
 20/08/19 תאריך קריאה קודמת:

שם דייר: ספרים לאנדר ארמור
 שם אתר: מול זכרון

לקוח/ה נכבד/ה, אנו מתכבדים להגיש את חישוב צריכת החשמל לתקופה 20/08/19 - 18/09/19:

ספרים לאנדר ארמור - 1 - 81004061(3x80)

| סוג תעריף | סוג צריכה | קריאה קודמת | קריאה נוכחית | סה"כ צריכה בקוט"ש | מחיר לקוט"ש בא"ג | סה"כ לתשלום |
|--------------------------|-----------|-------------|--------------|-------------------|------------------|-------------|
| פרטי חשבון עבור תאריכים: | | | | | | |
| 777 | פסגה | 20/08/19 | 31/08/19 | 827.41 | 107.25 | 887.40 ₪ |
| 778 | גבע | 224,067.16 | 224,467.95 | 400.78 | 48.75 | 195.38 ₪ |
| 779 | שפל | 208,972.60 | 209,157.99 | 185.39 | 33.66 | 62.40 ₪ |
| פרטי חשבון עבור תאריכים: | | | | | | |
| 777 | פסגה | 469,858.84 | 473,164.08 | 3,305.25 | 47.67 | 1,575.61 ₪ |
| 778 | גבע | 224,467.95 | 225,093.58 | 625.63 | 39.50 | 247.13 ₪ |
| 779 | שפל | 209,157.99 | 209,583.62 | 425.63 | 32.70 | 139.18 ₪ |

סה"כ לדייר:

| פסגה | גבע | שפל | סה"כ | שיא ביקוש |
|------------|----------|----------|------------|-----------|
| 4,132.65 | 1,026.42 | 611.02 | 5,770.09 | 39.01 |
| ₪ 2,463.01 | ₪ 442.51 | ₪ 201.58 | ₪ 3,107.10 | |

סה"כ צריכה
 סה"כ לתשלום

| | | |
|------------|-----------------------------------|--------------|
| 195.61 ₪ | תשלום קבוע | |
| 4.17 ₪ | תשלום עבור גודל חיבור בKVA (3x80) | |
| 3,306.88 ₪ | סה"כ לתשלום | לא כולל מע"מ |

התפלגות חיוב בש"ח לפי תעו"ז

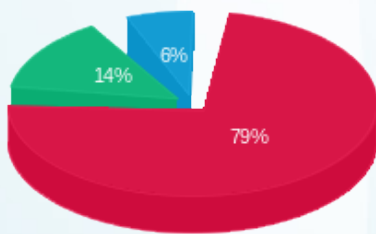

פסגה (2,463.01 ₪)
 גבע (442.51 ₪)
 שפל (201.58 ₪)

הסטוריית צריכה בקוט"ש

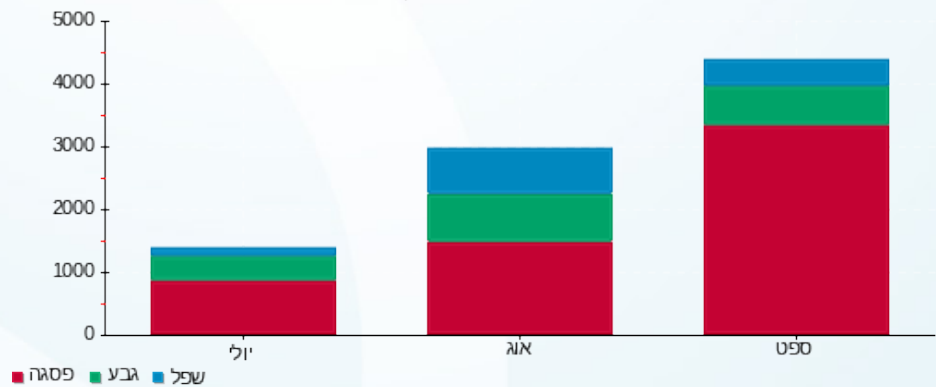

22/09/19 תאריך הפקדה:
 18/09/19 תאריך קריאה נוכחית:
 20/08/19 תאריך קריאה קודמת:

שם דייר: עיניים פקוחות חדש
 שם אתר: מול זכרון

לקוח/ה נכבד/ה, אנו מתכבדים להגיש את חישוב צריכת החשמל לתקופה 20/08/19 - 18/09/19:

עיניים פקוחות - 6 - 80001093(3x32)

| סה"כ לתשלום | מחיר לקוט"ש בא"ג | סה"כ צריכה בקוט"ש | קריאה נוכחית | קריאה קודמת | סוג צריכה | סוג תעריף |
|-------------|------------------|-------------------|--------------|-------------|--------------------------|-----------|
| | | | 31/08/19 | 20/08/19 | פרטי חשבון עבור תאריכים: | |
| ₪ 412.36 | 107.25 | 384.49 | 7,776.36 | 7,391.87 | פסגה | 777 |
| ₪ 136.51 | 48.75 | 280.03 | 2,747.41 | 2,467.38 | גבע | 778 |
| ₪ 56.50 | 33.66 | 167.86 | 4,676.01 | 4,508.14 | שפל | 779 |
| | | | 18/09/19 | 01/09/19 | פרטי חשבון עבור תאריכים: | |
| ₪ 518.53 | 47.67 | 1,087.74 | 8,864.10 | 7,776.36 | פסגה | 777 |
| ₪ 40.41 | 39.50 | 102.31 | 2,849.71 | 2,747.41 | גבע | 778 |
| ₪ 29.19 | 32.70 | 89.25 | 4,765.26 | 4,676.01 | שפל | 779 |

סה"כ לדייר:

| שיא ביקוש | סה"כ | שפל | גבע | פסגה | |
|-----------|------------|---------|----------|----------|-------------|
| | 2,111.68 | 257.12 | 382.33 | 1,472.23 | סה"כ צריכה |
| | ₪ 1,193.50 | ₪ 85.69 | ₪ 176.92 | ₪ 930.89 | סה"כ לתשלום |

| | | |
|------------|--|---------------------|
| ₪ 195.61 | תשלום קבוע | |
| ₪ 1.67 | תשלום עבור גודל חיבור בKVA (3x32) | |
| ₪ 1,390.78 | סה"כ לתשלום | לא כולל מע"מ |

התפלגות חיוב בש"ח לפי תעו"ז

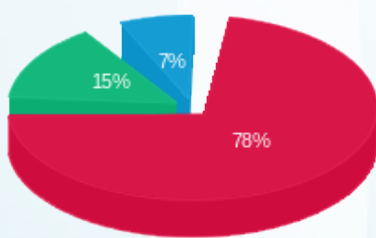

פסגה (₪ 930.89) 78%
 גבע (₪ 176.92) 15%
 שפל (₪ 85.69) 7%

הסטוריית צריכה בקוט"ש

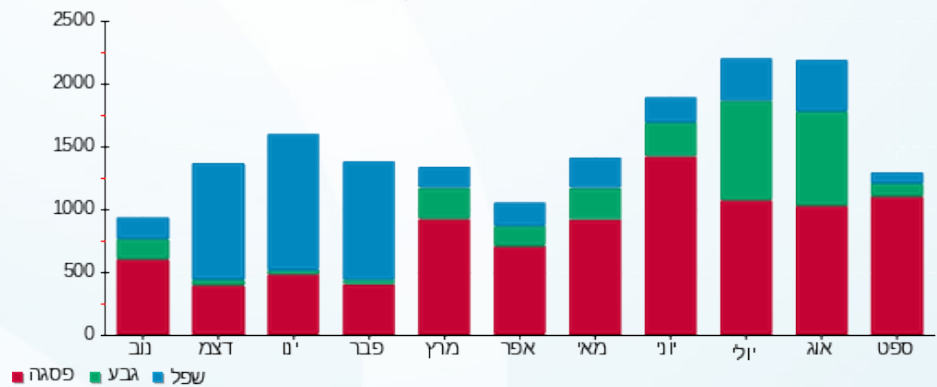



22/09/19

תאריך הפקה:

שם דייר: פאב 55
שם אתר: מול זכרון

18/09/19

תאריך קריאה נוכחי:

20/08/19

תאריך קריאה קודמת:

לקוח/ה נכבד/ה, אנו מתכבדים להגיש את חישוב צריכת החשמל לתקופה 18/09/19 - 20/08/19:

פאב 55 - 4 - 16224993 (3x250)

| סה"כ לתשלום | מחיר לקוט"ש בא"ג | סה"כ צריכה בקוט"ש | קריאה נוכחית | קריאה קודמת | סוג צריכה | סוג תעריף |
|-------------|------------------|-------------------|--------------|-------------|--------------------------|-----------|
| | | | 31/08/19 | 20/08/19 | פרטי חשבון עבור תאריכים: | |
| 1,821.11 ₪ | 107.25 | 1,698.00 | 153,388.80 | 151,690.80 | פסגה | 777 |
| 1,302.99 ₪ | 48.75 | 2,672.80 | 106,584.40 | 103,911.60 | גבע | 778 |
| 2,516.02 ₪ | 33.66 | 7,474.80 | 220,210.80 | 212,736.00 | שפל | 779 |
| | | | 18/09/19 | 01/09/19 | פרטי חשבון עבור תאריכים: | |
| 3,269.97 ₪ | 47.67 | 6,859.60 | 160,248.40 | 153,388.80 | פסגה | 777 |
| 1,182.16 ₪ | 39.50 | 2,992.80 | 109,577.20 | 106,584.40 | גבע | 778 |
| 1,828.32 ₪ | 32.70 | 5,591.20 | 225,802.00 | 220,210.80 | שפל | 779 |

סה"כ לדייר:

| שיא ביקוש | סה"כ | שפל | גבע | פסגה |
|-----------|-------------|------------|------------|------------|
| 192.89 | 27,289.20 | 13,066.00 | 5,665.60 | 8,557.60 |
| | 11,920.56 ₪ | 4,344.34 ₪ | 2,485.15 ₪ | 5,091.08 ₪ |

סה"כ צריכה
סה"כ לתשלום

| | | |
|-------------|--|---------------------|
| 195.61 ₪ | תשלום קבוע | |
| 13.04 ₪ | תשלום עבור גודל חיבור ב KVA (3x250) | |
| 12,129.22 ₪ | סה"כ לתשלום | לא כולל מע"מ |

התפלגות חיוב בש"ח לפי תעו"ז

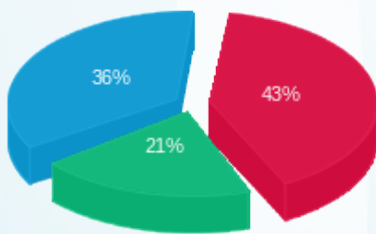

■ פסגה (5,091.08 ₪)
■ גבע (2,485.15 ₪)
■ שפל (4,344.34 ₪)

הסטוריית צריכה בקוט"ש

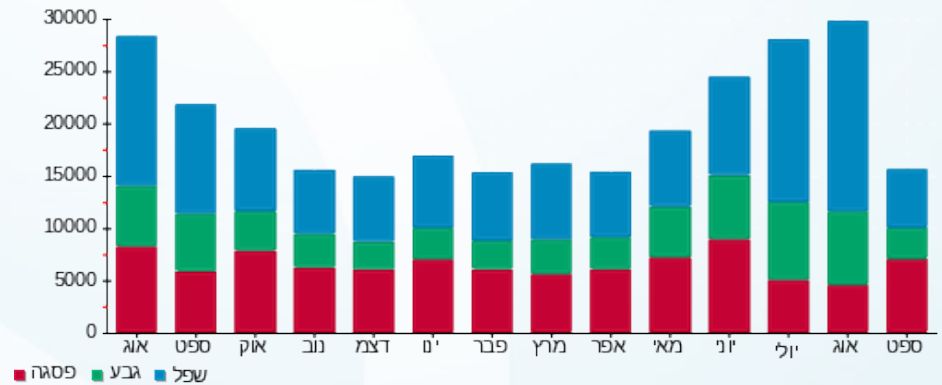

22/09/19 תאריך הפקדה:
 18/09/19 תאריך קריאה נוכחית:
 20/08/19 תאריך קריאה קודמת:

שם דייר: פלאש 31
 שם אתר: מול זכרון

לקוח/ה נכבד/ה, אנו מתכבדים להגיש את חישוב צריכת החשמל לתקופה 18/09/19 - 20/08/19:

פלאש 31 - 8 - 81004061(3x40)

| סה"כ לתשלום | מחיר לקוט"ש בא"ג | סה"כ צריכה בקוט"ש | קריאה נוכחית | קריאה קודמת | סוג צריכה | סוג תעריף |
|-------------|------------------|-------------------|--------------|-------------|--------------------------|-----------|
| | | | 31/08/19 | 20/08/19 | פרטי חשבון עבור תאריכים: | |
| 268.00 ₪ | 107.25 | 249.89 | 101,970.29 | 101,720.40 | פסגה | 777 |
| 90.96 ₪ | 48.75 | 186.58 | 46,488.98 | 46,302.40 | גבע | 778 |
| 39.25 ₪ | 33.66 | 116.60 | 29,855.74 | 29,739.14 | שפל | 779 |
| | | | 18/09/19 | 01/09/19 | פרטי חשבון עבור תאריכים: | |
| 361.28 ₪ | 47.67 | 757.89 | 102,728.18 | 101,970.29 | פסגה | 777 |
| 34.50 ₪ | 39.50 | 87.35 | 46,576.33 | 46,488.98 | גבע | 778 |
| 15.52 ₪ | 32.70 | 47.47 | 29,903.21 | 29,855.74 | שפל | 779 |

סה"כ לדייר:

| שיא ביקוש | סה"כ | שפל | גבע | פסגה | סה"כ צריכה |
|-----------|----------|---------|----------|----------|-------------|
| 4.87 | 1,445.77 | 164.07 | 273.93 | 1,007.77 | סה"כ לתשלום |
| | 809.52 ₪ | 54.77 ₪ | 125.46 ₪ | 629.29 ₪ | |

| | | |
|------------|--|---------------------|
| 195.61 ₪ | תשלום קבוע | |
| 2.09 ₪ | תשלום עבור גודל חיבור בKVA (3x40) | |
| 1,007.21 ₪ | סה"כ לתשלום | לא כולל מע"מ |

התפלגות חיוב בש"ח לפי תעו"ז

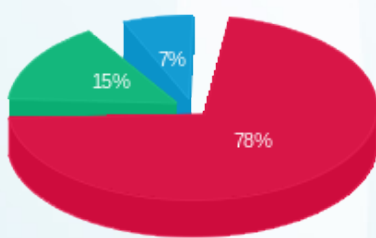

פסגה (629.29 ₪) 78%
 גבע (125.46 ₪) 15%
 שפל (54.77 ₪) 7%

הסטוריית צריכה בקוט"ש

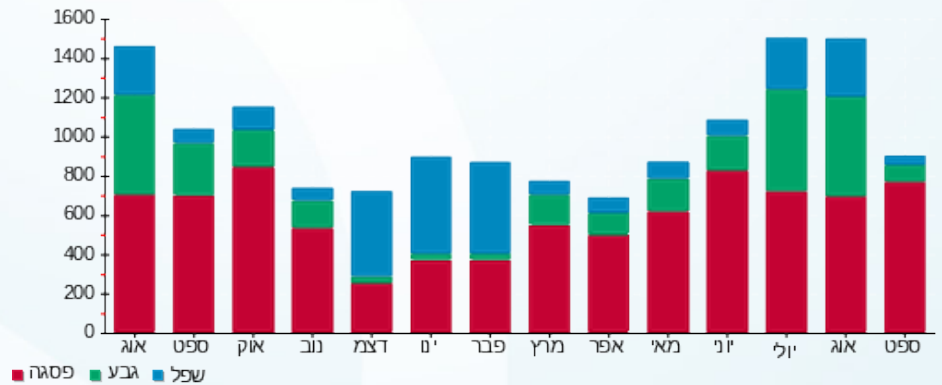



22/09/19 תאריך הפקה:
 18/09/19 תאריך קריאה נוכחית:
 20/08/19 תאריך קריאה קודמת:

שם דייר: פליי גיים
 שם אתר: מול זכרון

לקוח/ה נכבד/ה, אנו מתכבדים להגיש את חישוב צריכת החשמל לתקופה 18/09/19 - 20/08/19:

פליי גיים - 8 - 15114161 (3x63)

| סה"כ לתשלום | מחיר לקוט"ש בא"ג | סה"כ צריכה בקוט"ש | קריאה נוכחית | קריאה קודמת | סוג צריכה | סוג תעריף |
|-------------|------------------|-------------------|--------------|-------------|--------------------------|-----------|
| | | | 31/08/19 | 20/08/19 | פרטי חשבון עבור תאריכים: | |
| 1,141.03 ₪ | 107.25 | 1,063.90 | 51,862.60 | 50,798.70 | פסגה | 777 |
| 359.04 ₪ | 48.75 | 736.50 | 32,500.50 | 31,764.00 | גבע | 778 |
| 461.34 ₪ | 33.66 | 1,370.60 | 41,407.00 | 40,036.40 | שפל | 779 |
| | | | 18/09/19 | 01/09/19 | פרטי חשבון עבור תאריכים: | |
| 1,006.22 ₪ | 47.67 | 2,110.80 | 53,973.40 | 51,862.60 | פסגה | 777 |
| 367.19 ₪ | 39.50 | 929.60 | 33,430.10 | 32,500.50 | גבע | 778 |
| 209.44 ₪ | 32.70 | 640.50 | 42,047.50 | 41,407.00 | שפל | 779 |

סה"כ לדייר:

| שיא ביקוש | סה"כ | שפל | גבע | פסגה |
|-----------|------------|----------|----------|------------|
| 40.99 | 6,851.90 | 2,011.10 | 1,666.10 | 3,174.70 |
| | 3,544.27 ₪ | 670.79 ₪ | 726.24 ₪ | 2,147.25 ₪ |

סה"כ צריכה
 סה"כ לתשלום

| | | |
|------------|---|---------------------|
| 195.61 ₪ | תשלום קבוע | |
| 3.29 ₪ | תשלום עבור גודל חיבור ב-KVA (3x63) | |
| 3,743.17 ₪ | סה"כ לתשלום | לא כולל מע"מ |

התפלגות חיוב בש"ח לפי תעו"ז

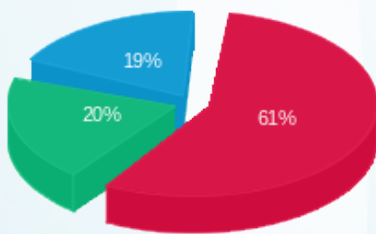

פסגה (2,147.25 ₪) 61%
 גבע (726.24 ₪) 20%
 שפל (670.79 ₪) 19%

הסטוריית צריכה בקוט"ש

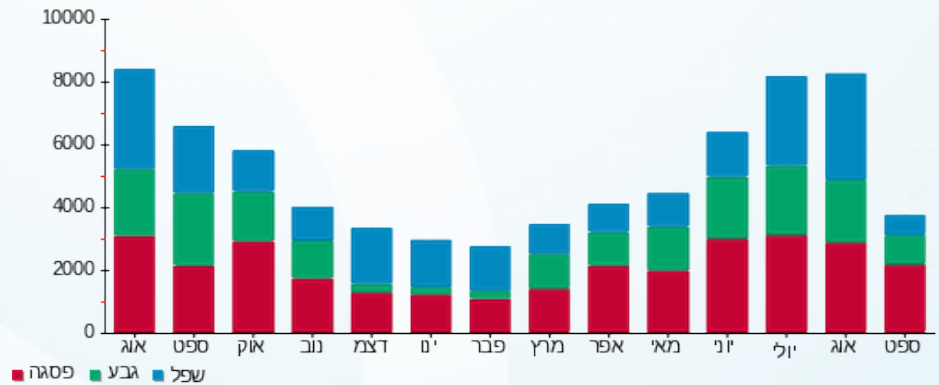

22/09/19 תאריך הפקה:
 18/09/19 תאריך קריאה נוכחית:
 20/08/19 תאריך קריאה קודמת:

שם דייר: קיווי
 שם אתר: מול זכרון

לקוח/ה נכבד/ה, אנו מתכבדים להגיש את חישוב צריכת החשמל לתקופה 18/09/19 - 20/08/19:

קיווי - 4 - 16254231(3x32)

| סה"כ לתשלום | מחיר לקוט"ש בא"ג | סה"כ צריכה בקוט"ש | קריאה נוכחית | קריאה קודמת | סוג צריכה | סוג תעריף |
|-------------|------------------|-------------------|--------------|-------------|--------------------------|-----------|
| | | | 31/08/19 | 20/08/19 | פרטי חשבון עבור תאריכים: | |
| ₪ 370.66 | 107.25 | 345.60 | 13,875.70 | 13,530.10 | פסגה | 777 |
| ₪ 125.80 | 48.75 | 258.05 | 5,065.75 | 4,807.70 | גבע | 778 |
| ₪ 49.93 | 33.66 | 148.35 | 5,321.15 | 5,172.80 | שפל | 779 |
| | | | 18/09/19 | 01/09/19 | פרטי חשבון עבור תאריכים: | |
| ₪ 473.20 | 47.67 | 992.65 | 14,868.35 | 13,875.70 | פסגה | 777 |
| ₪ 47.76 | 39.50 | 120.90 | 5,186.65 | 5,065.75 | גבע | 778 |
| ₪ 17.48 | 32.70 | 53.45 | 5,374.60 | 5,321.15 | שפל | 779 |

סה"כ לדייר:

| שיא ביקוש | סה"כ | שפל | גבע | פסגה | סה"כ צריכה |
|-----------|------------|---------|----------|----------|-------------|
| 13.13 | 1,919.00 | 201.80 | 378.95 | 1,338.25 | סה"כ לתשלום |
| | ₪ 1,084.82 | ₪ 67.41 | ₪ 173.55 | ₪ 843.85 | |

| | | |
|------------|--|---------------------|
| ₪ 195.61 | תשלום קבוע | |
| ₪ 1.67 | תשלום עבור גודל חיבור בKVA (3x32) | |
| ₪ 1,282.10 | סה"כ לתשלום | לא כולל מע"מ |

התפלגות חיוב בש"ח לפי תעו"ז

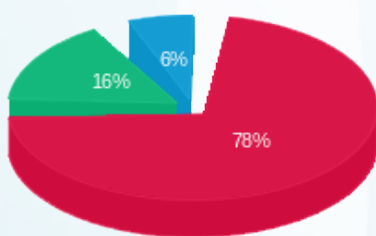

פסגה (₪ 843.85) 78%
 גבע (₪ 173.55) 16%
 שפל (₪ 67.41) 6%

הסטוריית צריכה בקוט"ש

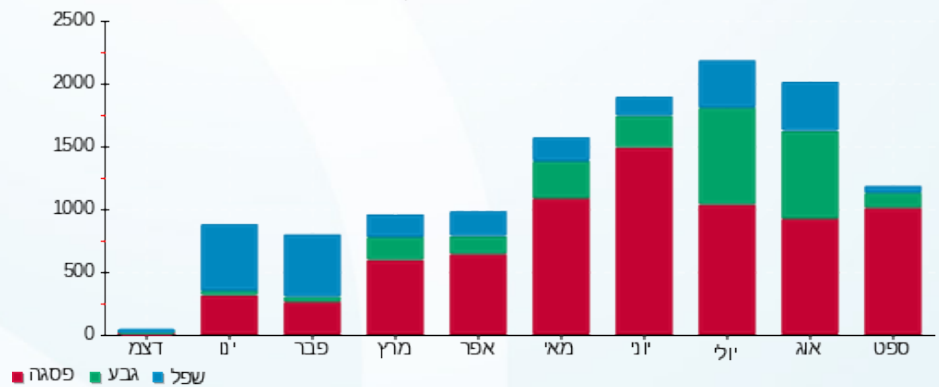



22/09/19

תאריך הפקה:

שם דייר: קנדלינד 2

18/09/19

תאריך קריאה נוכחית:

שם אתר: מול זכרון

20/08/19

תאריך קריאה קודמת:

לקוח/ה נכבד/ה, אנו מתכבדים להגיש את חישוב צריכת החשמל לתקופה 18/09/19 - 20/08/19:

קנדלינד 2 - 3 - 81005601 (3x40)

| סה"כ לתשלום | מחיר לקוט"ש בא"ג | סה"כ צריכה בקוט"ש | קריאה נוכחית | קריאה קודמת | סוג צריכה | סוג תעריף |
|-------------|------------------|-------------------|--------------|-------------|--------------------------|-----------|
| | | | 31/08/19 | 20/08/19 | פרטי חשבון עבור תאריכים: | |
| ₪ 652.20 | 107.25 | 608.11 | 19,847.96 | 19,239.85 | פסגה | 777 |
| ₪ 272.67 | 48.75 | 559.32 | 12,388.65 | 11,829.33 | גבע | 778 |
| ₪ 524.51 | 33.66 | 1,558.27 | 30,605.04 | 29,046.77 | שפל | 779 |
| | | | 18/09/19 | 01/09/19 | פרטי חשבון עבור תאריכים: | |
| ₪ 857.53 | 47.67 | 1,798.89 | 21,646.86 | 19,847.96 | פסגה | 777 |
| ₪ 221.91 | 39.50 | 561.79 | 12,950.44 | 12,388.65 | גבע | 778 |
| ₪ 403.50 | 32.70 | 1,233.95 | 31,838.99 | 30,605.04 | שפל | 779 |

סה"כ לדייר:

| שיא ביקוש | סה"כ | שפל | גבע | פסגה |
|-----------|------------|----------|----------|------------|
| 22.12 | 6,320.34 | 2,792.22 | 1,121.11 | 2,407.01 |
| | ₪ 2,932.33 | ₪ 928.01 | ₪ 494.58 | ₪ 1,509.73 |

סה"כ צריכה
סה"כ לתשלום

| | | |
|------------|--|---------------------|
| ₪ 195.61 | תשלום קבוע | |
| ₪ 2.09 | תשלום עבור גודל חיבור בKVA (3x40) | |
| ₪ 3,130.02 | סה"כ לתשלום | לא כולל מע"מ |

התפלגות חיוב בש"ח לפי תעו"ז

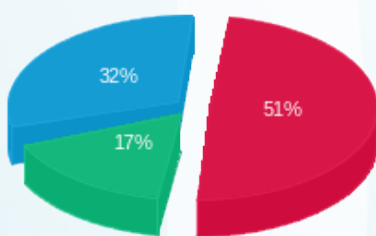

פסגה (₪ 1,509.73) ■
גבע (₪ 494.58) ■
שפל (₪ 928.01) ■

הסטוריית צריכה בקוט"ש

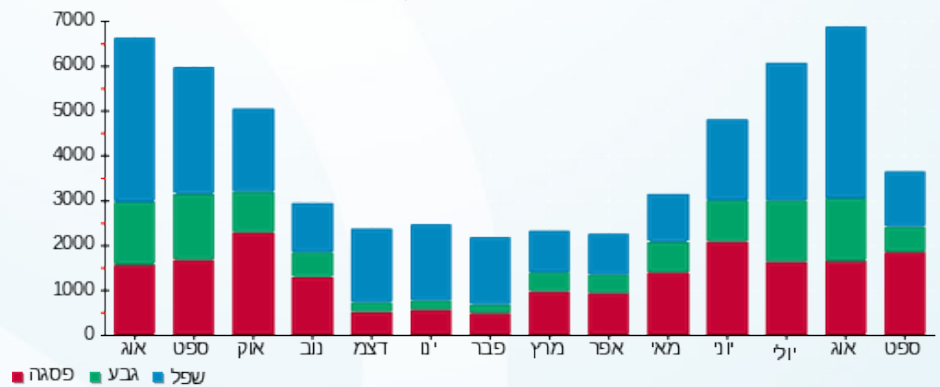

22/09/19 תאריך הפקדה:
 18/09/19 תאריך קריאה נוכחית:
 20/08/19 תאריך קריאה קודמת:

שם דייר: קרוקס חדש
 שם אתר: מול זכרון

לקוח/ה נכבד/ה, אנו מתכבדים להגיש את חישוב צריכת החשמל לתקופה 18/09/19 - 20/08/19:

קרוקס - 1 - 81010693 (3x63)

| סה"כ לתשלום | מחיר לקוט"ש בא"ג | סה"כ צריכה בקוט"ש | קריאה נוכחית | קריאה קודמת | סוג צריכה | סוג תעריף |
|-------------|------------------|-------------------|--------------|-------------|--------------------------|-----------|
| | | | 31/08/19 | 20/08/19 | פרטי חשבון עבור תאריכים: | |
| ₪ 365.86 | 107.25 | 341.13 | 8,284.69 | 7,943.56 | פסגה | 777 |
| ₪ 114.84 | 48.75 | 235.58 | 3,666.94 | 3,431.36 | גבע | 778 |
| ₪ 100.96 | 33.66 | 299.94 | 5,360.21 | 5,060.28 | שפל | 779 |
| | | | 18/09/19 | 01/09/19 | פרטי חשבון עבור תאריכים: | |
| ₪ 437.13 | 47.67 | 916.98 | 9,201.67 | 8,284.69 | פסגה | 777 |
| ₪ 74.59 | 39.50 | 188.85 | 3,855.79 | 3,666.94 | גבע | 778 |
| ₪ 52.96 | 32.70 | 161.95 | 5,522.16 | 5,360.21 | שפל | 779 |

סה"כ לדייר:

| שיא ביקוש | סה"כ | שפל | גבע | פסגה | |
|-----------|------------|----------|----------|----------|-------------|
| 7.34 | 2,144.42 | 461.88 | 424.42 | 1,258.11 | סה"כ צריכה |
| | ₪ 1,146.34 | ₪ 153.92 | ₪ 189.44 | ₪ 802.99 | סה"כ לתשלום |

| | | |
|------------|--|---------------------|
| ₪ 195.61 | תשלום קבוע | |
| ₪ 3.29 | תשלום עבור גודל חיבור בKVA (3x63) | |
| ₪ 1,345.24 | סה"כ לתשלום | לא כולל מע"מ |

התפלגות חיוב בש"ח לפי תעו"ז

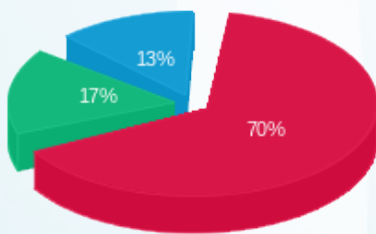

פסגה (₪ 802.99) ■
 גבע (₪ 189.44) ■
 שפל (₪ 153.92) ■

הסטוריית צריכה בקוט"ש

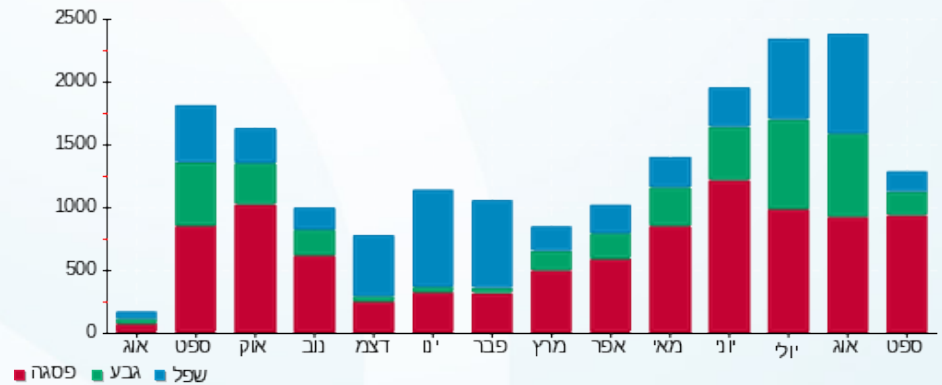

22/09/19 תאריך הפקה:
 18/09/19 תאריך קריאה נוכחית:
 20/08/19 תאריך קריאה קודמת:

שם דייר: קרטס
 שם אתר: מול זכרון

לקוח/ה נכבד/ה, אנו מתכבדים להגיש את חישוב צריכת החשמל לתקופה 18/09/19 - 20/08/19:

קרטס - 3 - 81004061(3x40)

| סוג תעריף | סוג צריכה | קריאה קודמת | קריאה נוכחית | סה"כ צריכה בקוט"ש | מחיר לקוט"ש בא"ג | סה"כ לתשלום |
|--------------------------|-----------|-------------|--------------|-------------------|------------------|-------------|
| פרטי חשבון עבור תאריכים: | | | | | | |
| | | 20/08/19 | 31/08/19 | | | |
| 777 | פסגה | 362,522.96 | 363,064.16 | 541.19 | 107.25 | 580.43 ₪ |
| 778 | גבע | 215,483.71 | 215,900.64 | 416.92 | 48.75 | 203.25 ₪ |
| 779 | שפל | 302,590.02 | 303,076.84 | 486.82 | 33.66 | 163.86 ₪ |
| פרטי חשבון עבור תאריכים: | | | | | | |
| | | 01/09/19 | 18/09/19 | | | |
| 777 | פסגה | 363,064.16 | 364,661.18 | 1,597.02 | 47.67 | 761.30 ₪ |
| 778 | גבע | 215,900.64 | 216,092.49 | 191.86 | 39.50 | 75.78 ₪ |
| 779 | שפל | 303,076.84 | 303,308.37 | 231.53 | 32.70 | 75.71 ₪ |

סה"כ לדייר:

| פסגה | גבע | שפל | סה"כ | שיא ביקוש |
|------------|----------|----------|------------|-----------|
| 2,138.21 | 608.78 | 718.35 | 3,465.35 | 18.08 |
| ₪ 1,341.73 | ₪ 279.03 | ₪ 239.58 | ₪ 1,860.34 | |

סה"כ צריכה
 סה"כ לתשלום

| | | |
|------------|-----------------------------------|--------------|
| 195.61 ₪ | תשלום קבוע | |
| 2.09 ₪ | תשלום עבור גודל חיבור בKVA (3x40) | |
| 2,058.03 ₪ | סה"כ לתשלום | לא כולל מע"מ |

התפלגות חיוב בש"ח לפי תעו"ז

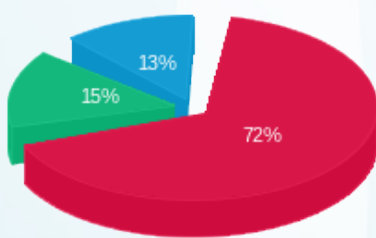

פסגה (₪ 1,341.73)
 גבע (₪ 279.03)
 שפל (₪ 239.58)

הסטוריית צריכה בקוט"ש

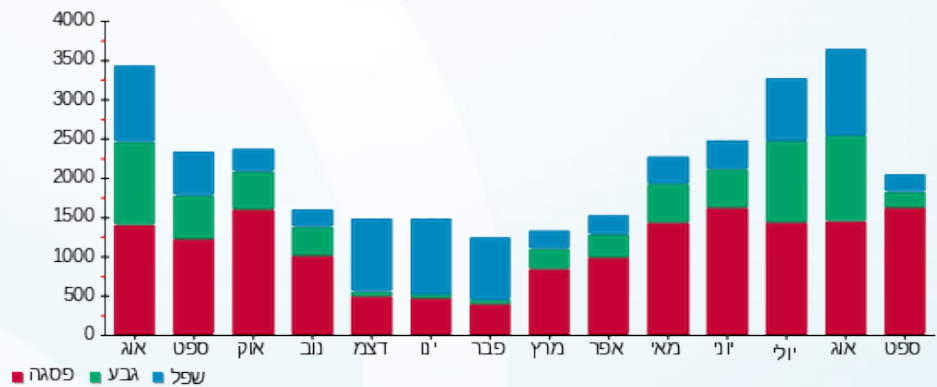

22/09/19 תאריך הפקדה:
 18/09/19 תאריך קריאה נוכחית:
 20/08/19 תאריך קריאה קודמת:

שם דייר: קריזי ליין
 שם אתר: מול זכרון

לקוח/ה נכבד/ה, אנו מתכבדים להגיש את חישוב צריכת החשמל לתקופה 18/09/19 - 20/08/19:

קריזי ליין 2 - 81005601 (3x63)

| סה"כ לתשלום | מחיר לקוט"ש בא"ג | סה"כ צריכה בקוט"ש | קריאה נוכחית | קריאה קודמת | סוג צריכה | סוג תעריף |
|-------------|------------------|-------------------|--------------|-------------|--------------------------|-----------|
| | | | 31/08/19 | 20/08/19 | פרטי חשבון עבור תאריכים: | |
| 751.46 ₪ | 107.25 | 700.66 | 24,482.33 | 23,781.67 | פסגה | 777 |
| 249.26 ₪ | 48.75 | 511.31 | 11,356.52 | 10,845.21 | גבע | 778 |
| 193.04 ₪ | 33.66 | 573.49 | 13,570.14 | 12,996.65 | שפל | 779 |
| | | | 18/09/19 | 01/09/19 | פרטי חשבון עבור תאריכים: | |
| 889.81 ₪ | 47.67 | 1,866.60 | 26,348.93 | 24,482.33 | פסגה | 777 |
| 140.00 ₪ | 39.50 | 354.42 | 11,710.94 | 11,356.52 | גבע | 778 |
| 84.56 ₪ | 32.70 | 258.59 | 13,828.73 | 13,570.14 | שפל | 779 |

סה"כ לדייר:

| שיא ביקוש | סה"כ | שפל | גבע | פסגה | סה"כ צריכה |
|-----------|------------|----------|----------|------------|-------------|
| 16.18 | 4,265.07 | 832.08 | 865.73 | 2,567.26 | סה"כ לתשלום |
| | 2,308.12 ₪ | 277.60 ₪ | 389.26 ₪ | 1,641.27 ₪ | |

| | | |
|------------|--|---------------------|
| 195.61 ₪ | תשלום קבוע | |
| 3.29 ₪ | תשלום עבור גודל חיבור בKVA (3x63) | |
| 2,507.02 ₪ | סה"כ לתשלום | לא כולל מע"מ |

התפלגות חיוב בש"ח לפי תעו"ז

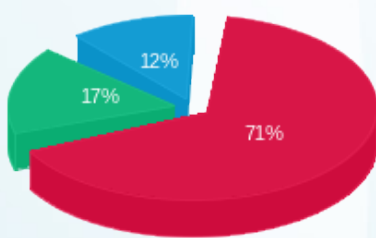

■ פסגה (1,641.27 ₪)
 ■ גבע (389.26 ₪)
 ■ שפל (277.60 ₪)

הסטוריית צריכה בקוט"ש



22/09/19 תאריך הפקה:
 18/09/19 תאריך קריאה נוכחית:
 20/08/19 תאריך קריאה קודמת:

שם דייר: שקם אלקטריק 7 חדש
 שם אתר: מול זכרון

לקוח/ה נכבד/ה, אנו מתכבדים להגיש את חישוב צריכת החשמל לתקופה 18/09/19 - 20/08/19:

שקם אלקטריק - 4 - 81010693 (3x165)

| סוג תעריף | סוג צריכה | קריאה קודמת | קריאה נוכחית | סה"כ צריכה בקוט"ש | מחיר לקוט"ש בא"ג | סה"כ לתשלום |
|--------------------------|-----------|-------------|--------------|-------------------|------------------|-------------|
| פרטי חשבון עבור תאריכים: | | | | | | |
| | | 20/08/19 | 31/08/19 | | | |
| 777 | פסגה | 46,622.05 | 48,517.15 | 1,895.10 | 107.25 | 2,032.49 ₪ |
| 778 | גבע | 16,670.24 | 18,070.73 | 1,400.49 | 48.75 | 682.74 ₪ |
| 779 | שפל | 15,064.39 | 16,017.16 | 952.77 | 33.66 | 320.70 ₪ |
| פרטי חשבון עבור תאריכים: | | | | | | |
| | | 01/09/19 | 18/09/19 | | | |
| 777 | פסגה | 48,517.15 | 53,950.83 | 5,433.68 | 47.67 | 2,590.24 ₪ |
| 778 | גבע | 18,070.73 | 18,921.31 | 850.58 | 39.50 | 335.98 ₪ |
| 779 | שפל | 16,017.16 | 16,218.53 | 201.36 | 32.70 | 65.85 ₪ |

סה"כ לדייר:

| פסגה | גבע | שפל | סה"כ | שיא ביקוש |
|------------|------------|----------|------------|-----------|
| 7,328.78 | 2,251.07 | 1,154.13 | 10,733.98 | 35.22 |
| ₪ 4,622.73 | ₪ 1,018.72 | ₪ 386.55 | ₪ 6,027.99 | |

סה"כ צריכה
 סה"כ לתשלום

| | | |
|------------|------------------------------------|--------------|
| 195.61 ₪ | תשלום קבוע | |
| 8.61 ₪ | תשלום עבור גודל חיבור בKVA (3x165) | |
| 6,232.21 ₪ | סה"כ לתשלום | לא כולל מע"מ |

התפלגות חיוב בש"ח לפי תעו"ז

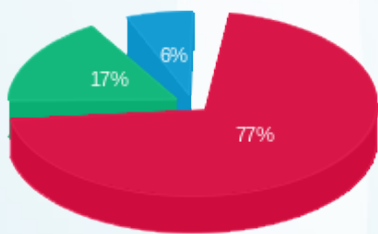

פסגה (₪ 4,622.73) 77%
 גבע (₪ 1,018.72) 17%
 שפל (₪ 386.55) 6%

הסטוריית צריכה בקוט"ש

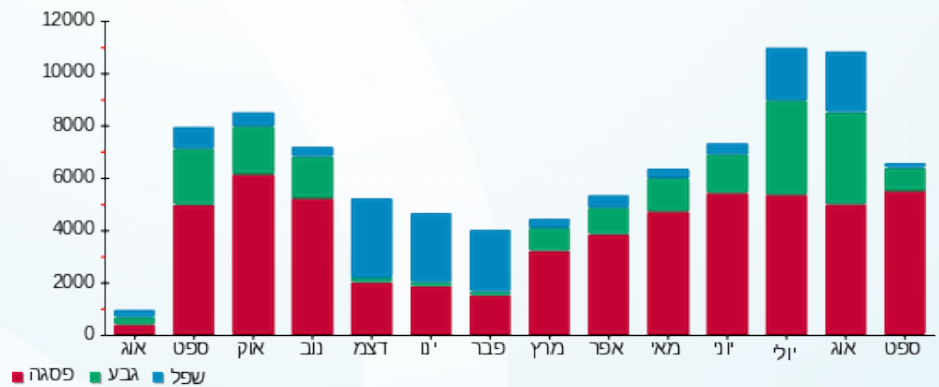

22/09/19 תאריך הפקה:
 18/09/19 תאריך קריאה נוכחית:
 20/08/19 תאריך קריאה קודמת:

שם דייר: תמנון 5
 שם אתר: מול זכרון

לקוח/ה נכבד/ה, אנו מתכבדים להגיש את חישוב צריכת החשמל לתקופה 18/09/19 - 20/08/19:

תמנון 5 - 6 - 81005601 (3x80)

| סה"כ לתשלום | מחיר לקוט"ש בא"ג | סה"כ צריכה בקוט"ש | קריאה נוכחית | קריאה קודמת | סוג צריכה | סוג תעריף |
|-------------|------------------|-------------------|--------------|-------------|--------------------------|-----------|
| | | | 31/08/19 | 20/08/19 | פרטי חשבון עבור תאריכים: | |
| 1,964.98 ₪ | 107.25 | 1,832.15 | 37,500.83 | 35,668.68 | פסגה | 777 |
| 811.83 ₪ | 48.75 | 1,665.29 | 20,990.66 | 19,325.37 | גבע | 778 |
| 640.28 ₪ | 33.66 | 1,902.19 | 26,038.69 | 24,136.50 | שפל | 779 |
| | | | 18/09/19 | 01/09/19 | פרטי חשבון עבור תאריכים: | |
| 2,614.37 ₪ | 47.67 | 5,484.30 | 42,985.13 | 37,500.83 | פסגה | 777 |
| 481.99 ₪ | 39.50 | 1,220.23 | 22,210.88 | 20,990.66 | גבע | 778 |
| 270.39 ₪ | 32.70 | 826.89 | 26,865.58 | 26,038.69 | שפל | 779 |

סה"כ לדייר:

| שיא ביקוש | סה"כ | שפל | גבע | פסגה | |
|-----------|------------|----------|------------|------------|-------------|
| 82.85 | 12,931.05 | 2,729.08 | 2,885.52 | 7,316.45 | סה"כ צריכה |
| | 6,783.84 ₪ | 910.67 ₪ | 1,293.82 ₪ | 4,579.35 ₪ | סה"כ לתשלום |

| | | |
|------------|--|---------------------|
| 195.61 ₪ | תשלום קבוע | |
| 4.17 ₪ | תשלום עבור גודל חיבור בKVA (3x80) | |
| 6,983.62 ₪ | סה"כ לתשלום | לא כולל מע"מ |

התפלגות חיוב בש"ח לפי תעו"ז

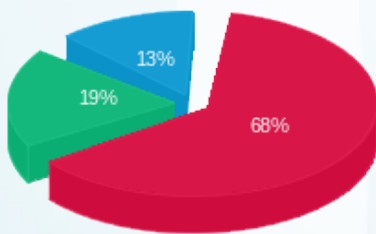

■ פסגה (4,579.35 ₪)
 ■ גבע (1,293.82 ₪)
 ■ שפל (910.67 ₪)

הסטוריית צריכה בקוט"ש

