

01/10/19 תאריך הפקה:
 30/09/19 תאריך קריאה נוכחית:
 01/09/19 תאריך קריאה קודמת:

שם דייר: *ג'יהאן בריאות בעמ - בית מרקחת
 שם אתר: קיבוץ להבות חביבה השכונה החדשה

לקוח/ה נכבד/ה, אנו מתכבדים להגיש את חישוב צריכת החשמל לתקופה 01/09/19 - 30/09/19:

גיהאן בריאות בעמ - בית מרקחת - 4 - 16193891(0x0)

סוג תעריף	סוג צריכה	קריאה קודמת	קריאה נוכחית	סה"כ צריכה בקוט"ש	מחיר לקוט"ש בא"ג	סה"כ לתשלום
פרטי חשבון עבור תאריכים:		01/09/19	30/09/19			
517		89,730.00	92,352.20	2,622.20	49.32	1,293.27 ₪

סה"כ לדייר:

שיא ביקוש	סה"כ
9.64	2,622.20
	1,293.27 ₪

תשלום קבוע	תשלום עבור גודל חיבור בKVA (0x0)	סה"כ לתשלום	לא כולל מע"מ
19.43 ₪	0.00 ₪	1,312.70 ₪	

התפלגות חיוב בש"ח לפי תעו"ז

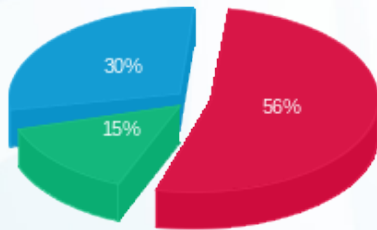

פסגה (720.76 ₪)
 גבע (187.91 ₪)
 שפל (384.60 ₪)

הסטוריית צריכה בקוט"ש

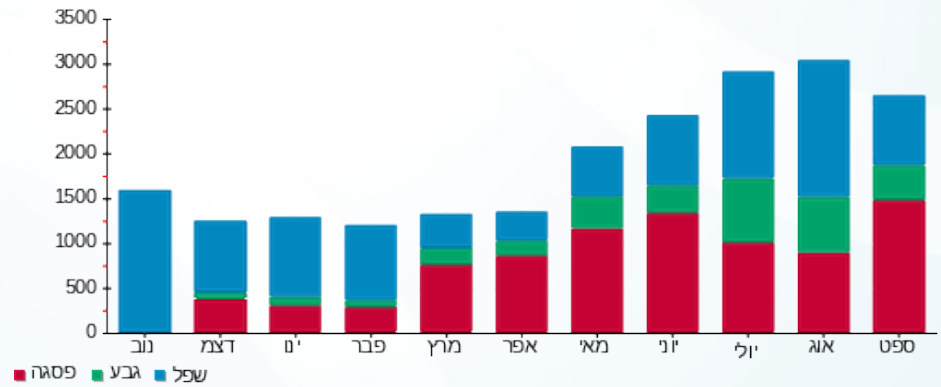

01/10/19 תאריך הפקה:
 30/09/19 תאריך קריאה נוכחית:
 01/09/19 תאריך קריאה קודמת:

שם דייר: *יניר אטיה עיצוב שיער - מספרה
שם אתר: קיבוץ להבות חביבה השכונה החדשה

לקוח/ה נכבד/ה, אנו מתכבדים להגיש את חישוב צריכת החשמל לתקופה 01/09/19 - 30/09/19:

יניר אטיה עיצוב שיער - מספרה - 1 - 16193890(0x0)

סוג תעריף	סוג צריכה	קריאה קודמת	קריאה נוכחית	סה"כ צריכה בקוט"ש	מחיר לקוט"ש בא"ג	סה"כ לתשלום
פרטי חשבון עבור תאריכים:		01/09/19	30/09/19			
517		12,962.00	13,883.00	921.00	49.32	454.24 ₪

סה"כ לדייר:

שיא ביקוש	סה"כ
12.85	921.00
	454.24 ₪

19.43 ₪	תשלום קבוע	
0.00 ₪	תשלום עבור גודל חיבור בKVA (0x0)	
473.67 ₪	סה"כ לתשלום	לא כולל מע"מ

התפלגות חיוב בש"ח לפי תעו"ז

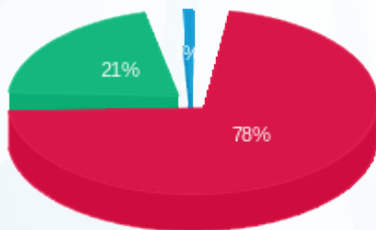

פסגה (354.02 ₪)
 גבע (96.08 ₪)
 שפל (4.14 ₪)

הסטוריית צריכה בקוט"ש

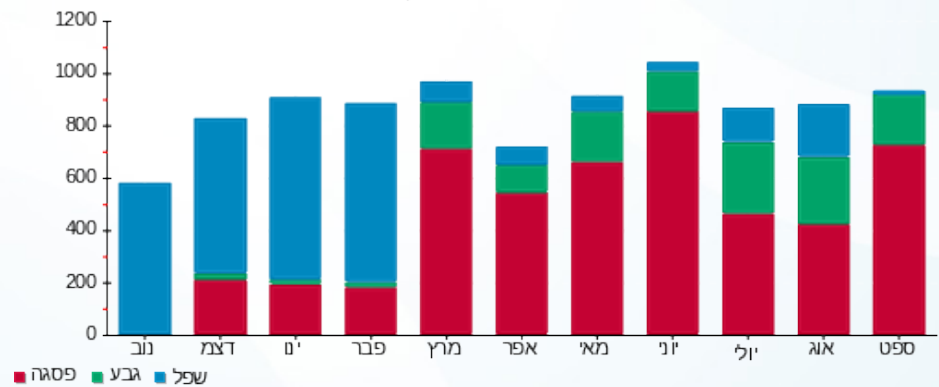

01/10/19 תאריך הפקה:
 30/09/19 תאריך קריאה נוכחית:
 01/09/19 תאריך קריאה קודמת:

שם דייר: *שירותי בריאות כללית
 שם אתר: קיבוץ להבות חביבה השכונה החדשה

לקוח/ה נכבד/ה, אנו מתכבדים להגיש את חישוב צריכת החשמל לתקופה 01/09/19 - 30/09/19:

שירותי בריאות כללית - 3 - 16193891(0x0)

סוג תעריף	סוג צריכה	קריאה קודמת	קריאה נוכחית	סה"כ צריכה בקוט"ש	מחיר לקוט"ש בא"ג	סה"כ לתשלום
פרטי חשבון עבור תאריכים:		01/09/19	30/09/19			
517		267,141.20	273,435.40	6,294.20	49.32	3,104.30 ₪

סה"כ לדייר:

שיא ביקוש	סה"כ
34.41	6,294.20
	3,104.30 ₪

19.43 ₪	תשלום קבוע	
0.00 ₪	תשלום עבור גודל חיבור בKVA (0x0)	
3,123.73 ₪	סה"כ לתשלום	לא כולל מע"מ

התפלגות חיוב בש"ח לפי תעו"ז

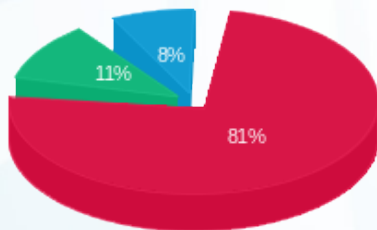

פסגה (2,503.78 ₪)
 גבע (349.48 ₪)
 שפל (251.04 ₪)

הסטוריית צריכה בקוט"ש

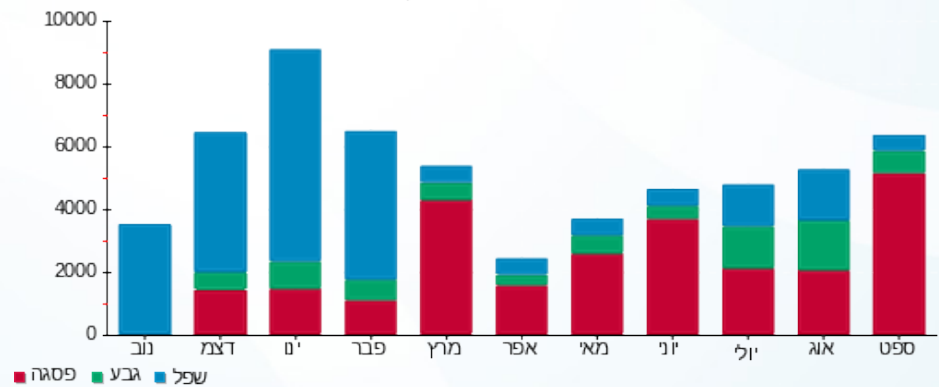



01/10/19 תאריך הפקה:
 30/09/19 תאריך קריאה נוכחית:
 01/09/19 תאריך קריאה קודמת:

שם דייר: אביב יהודה ואפרת
 שם אתר: קיבוץ להבות חביבה השכונה החדשה

לקוח/ה נכבד/ה, אנו מתכבדים להגיש את חישוב צריכת החשמל לתקופה 01/09/19 - 30/09/19:

***אביב יהודה ואפרת - 1 - 13129499(0x0)

סוג תעריף	סוג צריכה	קריאה קודמת	קריאה נוכחית	סה"כ צריכה בקוט"ש	מחיר לקוט"ש בא"ג	סה"כ לתשלום
פרטי חשבון עבור תאריכים:		01/09/19	30/09/19			
767		21,354.60	22,549.30	1,194.70	47.16	563.42 ₪

סה"כ לדייר:

שיא ביקוש	סה"כ
	1,194.70
	563.42 ₪

19.43 ₪	תשלום קבוע	
0.00 ₪	תשלום עבור גודל חיבור בKVA (0x0)	
582.85 ₪	סה"כ לתשלום	לא כולל מע"מ

התפלגות חיוב בש"ח לפי תעו"ז

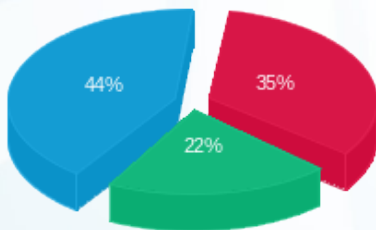

פסגה (195.86 ₪) 44%
 גבע (121.77 ₪) 22%
 שפל (245.80 ₪) 35%

הסטוריית צריכה בקוט"ש

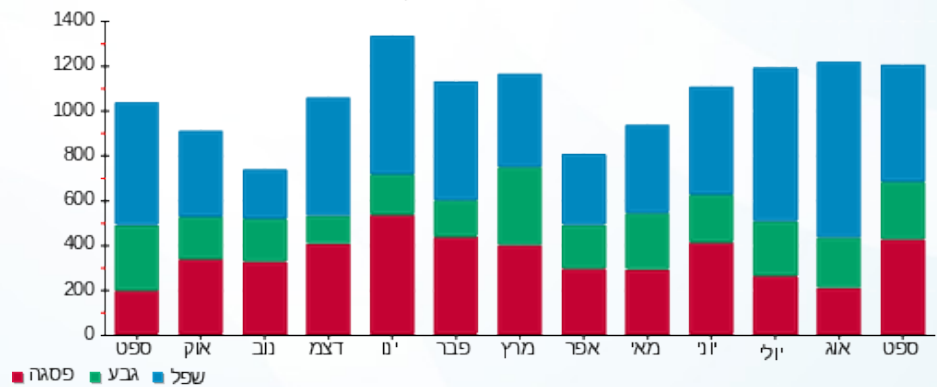

01/10/19 תאריך הפקה:
 30/09/19 תאריך קריאה נוכחית:
 01/09/19 תאריך קריאה קודמת:

שם דייר: דוב'נסקי אלירן ויעל
שם אתר: קיבוץ להבות חביבה השכונה החדשה

לקוח/ה נכבד/ה, אנו מתכבדים להגיש את חישוב צריכת החשמל לתקופה 01/09/19 - 30/09/19:

*****דוב'נסקי אלירן ויעל - 1 - 13140987(0x0)**

סוג תעריף	סוג צריכה	קריאה קודמת	קריאה נוכחית	סה"כ צריכה בקוט"ש	מחיר לקוט"ש בא"ג	סה"כ לתשלום
פרטי חשבון עבור תאריכים:		01/09/19	30/09/19			
767		12,091.90	12,822.30	730.40	47.16	344.46 ₪

סה"כ לדייר:

שיא ביקוש	סה"כ
	730.40
	344.46 ₪

19.43 ₪	תשלום קבוע	
0.00 ₪	תשלום עבור גודל חיבור בKVA (0x0)	
363.89 ₪	סה"כ לתשלום	לא כולל מע"מ

התפלגות חיוב בש"ח לפי תעו"ז

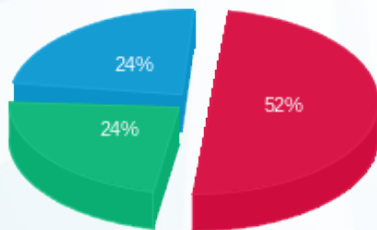

פסגה (179.92 ₪)
 גבע (81.63 ₪)
 שפל (82.91 ₪)

הסטוריית צריכה בקוט"ש

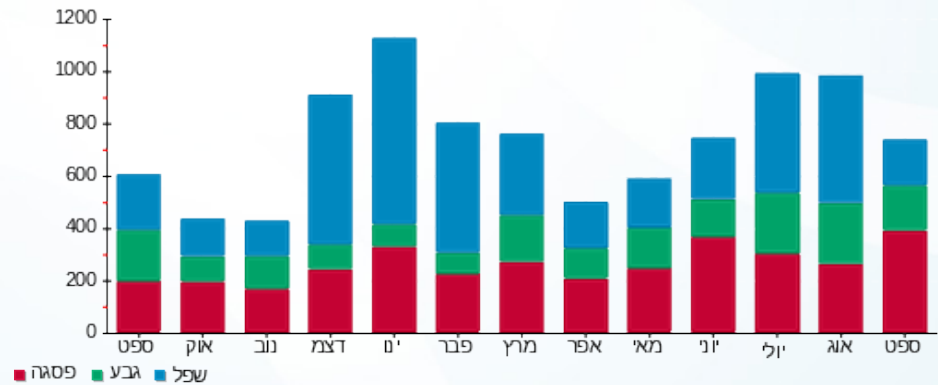



01/10/19 תאריך הפקה:
 30/09/19 תאריך קריאה נוכחית:
 01/09/19 תאריך קריאה קודמת:

שם דייר: דוד יונתן ואייזנר ענבל
 שם אתר: קיבוץ להבות חביבה השכונה החדשה

לקוח/ה נכבד/ה, אנו מתכבדים להגיש את חישוב צריכת החשמל לתקופה 01/09/19 - 30/09/19:

דוד יונתן ואייזנר ענבל - 1 - 13129442(0x0)

סוג תעריף	סוג צריכה	קריאה קודמת	קריאה נוכחית	סה"כ צריכה בקוט"ש	מחיר לקוט"ש בא"ג	סה"כ לתשלום
פרטי חשבון עבור תאריכים:		01/09/19	30/09/19			
767		12,096.00	12,890.10	794.10	47.16	374.50 ₪

סה"כ לדייר:

שיא ביקוש	סה"כ
	794.10
	374.50 ₪

19.43 ₪	תשלום קבוע	
0.00 ₪	תשלום עבור גודל חיבור בKVA (0x0)	
393.93 ₪	סה"כ לתשלום	לא כולל מע"מ

התפלגות חיוב בש"ח לפי תעו"ז

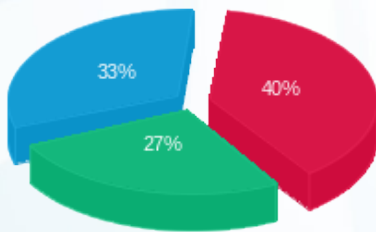

פסגה (149.87 ₪) 40%
 גבע (102.05 ₪) 27%
 שפל (122.57 ₪) 33%

הסטוריית צריכה בקוט"ש

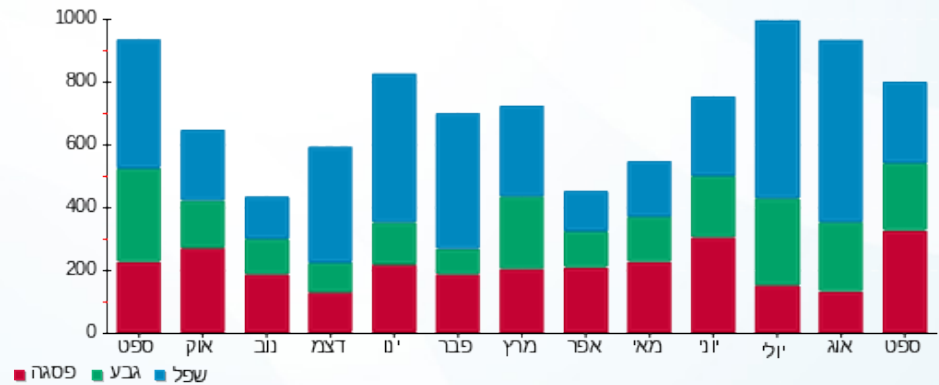

01/10/19 תאריך הפקה:
 30/09/19 תאריך קריאה נוכחית:
 01/09/19 תאריך קריאה קודמת:

שם דייר: דן דני ופנינה
 שם אתר: קיבוץ להבות חביבה השכונה החדשה

לקוח/ה נכבד/ה, אנו מתכבדים להגיש את חישוב צריכת החשמל לתקופה 01/09/19 - 30/09/19:

***דן דני ופנינה - 1 - 13129494(0x0)

סוג תעריף	סוג צריכה	קריאה קודמת	קריאה נוכחית	סה"כ צריכה בקוט"ש	מחיר לקוט"ש בא"ג	סה"כ לתשלום
פרטי חשבון עבור תאריכים:		01/09/19	30/09/19			
767		28,533.60	29,837.50	1,303.90	47.16	614.92 ₪

סה"כ לדיר:

שיא ביקוש	סה"כ
	1,303.90
	614.92 ₪

19.43 ₪	תשלום קבוע	
0.00 ₪	תשלום עבור גודל חיבור בKVA (0x0)	
634.35 ₪	סה"כ לתשלום	לא כולל מע"מ

התפלגות חיוב בש"ח לפי תעו"ז

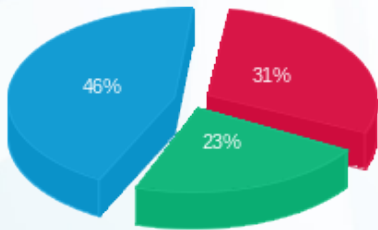

פסגה (₪ 188.40)
 גבע (₪ 141.81)
 שפל (₪ 284.70)

הסטוריית צריכה בקוט"ש

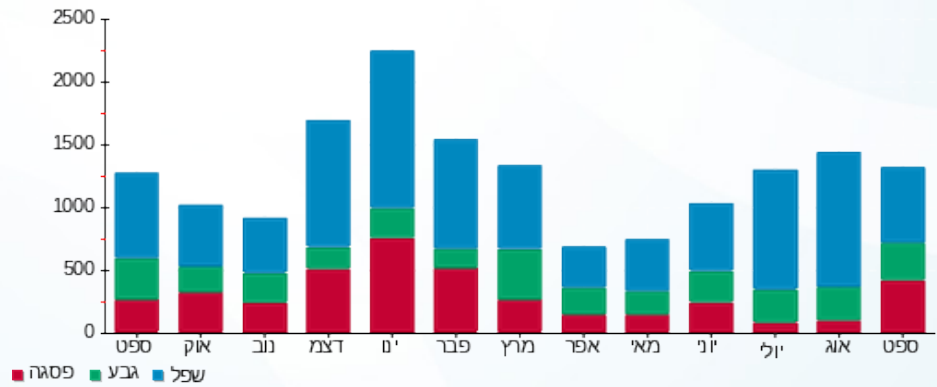



01/10/19 תאריך הפקה:
 30/09/19 תאריך קריאה נוכחית:
 01/09/19 תאריך קריאה קודמת:

שם דייר: חליפקס צחי ורנית
 שם אתר: קיבוץ להבות חביבה השכונה החדשה

לקוח/ה נכבד/ה, אנו מתכבדים להגיש את חישוב צריכת החשמל לתקופה 01/09/19 - 30/09/19:

***חליפקס צחי ורנית - 1 - 13140981(0x0)

סוג תעריף	סוג צריכה	קריאה קודמת	קריאה נוכחית	סה"כ צריכה בקוט"ש	מחיר לקוט"ש בא"ג	סה"כ לתשלום
פרטי חשבון עבור תאריכים:		01/09/19	30/09/19			
767		20,407.80	21,561.70	1,153.90	47.16	544.18 ₪

סה"כ לדיר:

שיא ביקוש	סה"כ
	1,153.90
	544.18 ₪

19.43 ₪	תשלום קבוע	
0.00 ₪	תשלום עבור גודל חיבור בKVA (0x0)	
563.61 ₪	סה"כ לתשלום	לא כולל מע"מ

התפלגות חיוב בש"ח לפי תעו"ז

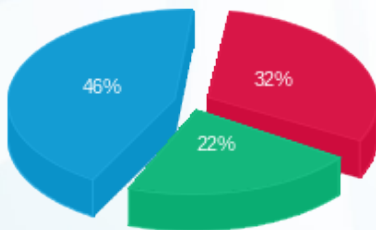

פסגה (173.78 ₪) 46%
 גבע (122.38 ₪) 22%
 שפל (248.01 ₪) 32%

הסטוריית צריכה בקוט"ש

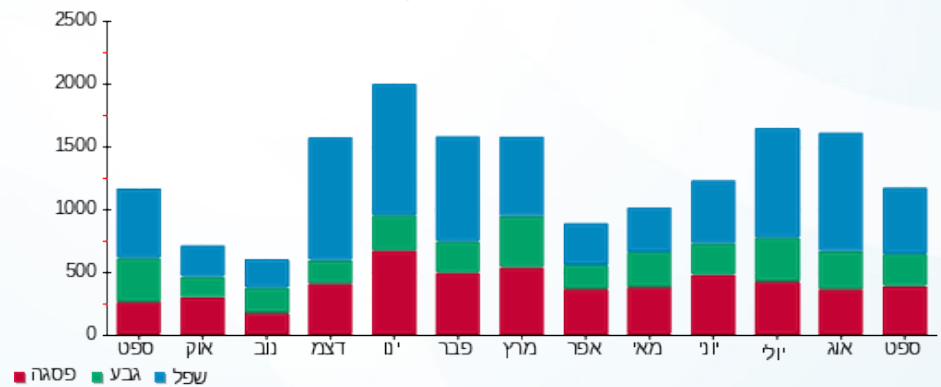

01/10/19 תאריך הפקה:
 30/09/19 תאריך קריאה נוכחית:
 01/09/19 תאריך קריאה קודמת:

שם דייר: כהן ליאור ויפעת
 שם אתר: קיבוץ להבות חביבה השכונה החדשה

לקוח/ה נכבד/ה, אנו מתכבדים להגיש את חישוב צריכת החשמל לתקופה 01/09/19 - 30/09/19:

***כהן ליאור ויפעת - 1 - 13129492(0x0)

סוג תעריף	סוג צריכה	קריאה קודמת	קריאה נוכחית	סה"כ צריכה בקוט"ש	מחיר לקוט"ש בא"ג	סה"כ לתשלום
פרטי חשבון עבור תאריכים:		01/09/19	30/09/19			
767		12,443.14	13,178.84	735.70	47.16	346.96 ₪

סה"כ לדייר:

שיא ביקוש	סה"כ
	735.70
	346.96 ₪

19.43 ₪	תשלום קבוע	
0.00 ₪	תשלום עבור גודל חיבור בKVA (0x0)	
366.39 ₪	סה"כ לתשלום	לא כולל מע"מ

התפלגות חיוב בש"ח לפי תעו"ז

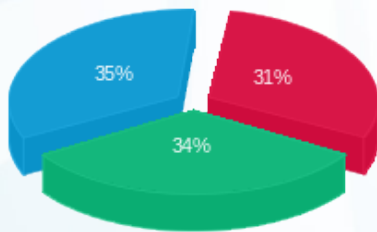

פסגה (108.37 ₪) ■
 גבע (117.29 ₪) ■
 שפל (121.30 ₪) ■

הסטוריית צריכה בקוט"ש

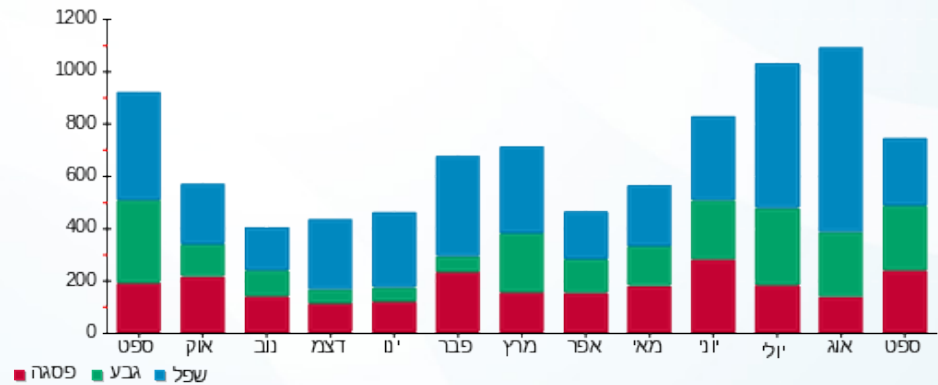

01/10/19 תאריך הפקה:
 30/09/19 תאריך קריאה נוכחית:
 01/09/19 תאריך קריאה קודמת:

שם דייר: לוי אופיר וימית
 שם אתר: קיבוץ להבות חביבה השכונה החדשה

לקוח/ה נכבד/ה, אנו מתכבדים להגיש את חישוב צריכת החשמל לתקופה 01/09/19 - 30/09/19:

*** לוי אופיר וימית - 1 - 13141024(0x0)

סוג תעריף	סוג צריכה	קריאה קודמת	קריאה נוכחית	סה"כ צריכה בקוט"ש	מחיר לקוט"ש בא"ג	סה"כ לתשלום
פרטי חשבון עבור תאריכים:		01/09/19	30/09/19			
767		20,889.10	21,821.60	932.50	47.16	439.77 ₪

סה"כ לדיר:

שיא ביקוש	סה"כ
	932.50
	439.77 ₪

19.43 ₪	תשלום קבוע	
0.00 ₪	תשלום עבור גודל חיבור בKVA (0x0)	
459.20 ₪	סה"כ לתשלום	לא כולל מע"מ

התפלגות חיוב בש"ח לפי תעו"ז

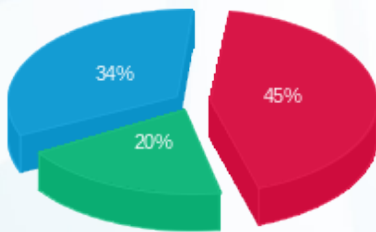

פסגה (199.96 ₪)
 גבע (88.52 ₪)
 שפל (151.29 ₪)

הסטוריית צריכה בקוט"ש

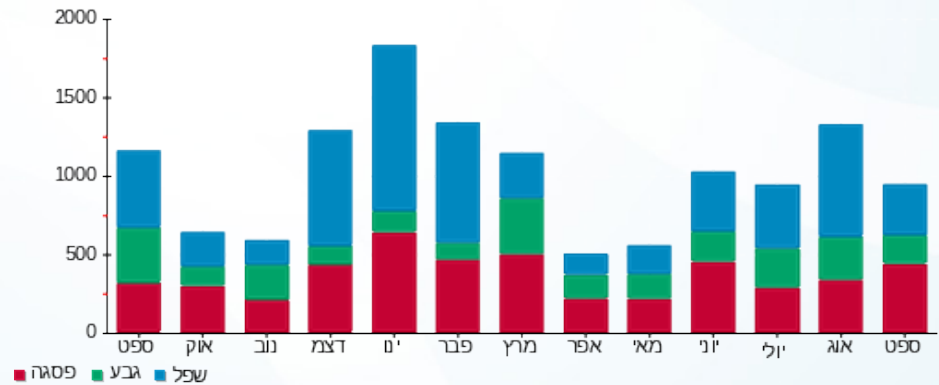



01/10/19 תאריך הפקה:
 30/09/19 תאריך קריאה נוכחית:
 01/09/19 תאריך קריאה קודמת:

שם דייר: מזרחי חנני ואורית
 שם אתר: קיבוץ להבות חביבה השכונה החדשה

לקוח/ה נכבד/ה, אנו מתכבדים להגיש את חישוב צריכת החשמל לתקופה 01/09/19 - 30/09/19:

***מזרחי חנני ואורית - 1 - 13129457(0x0)

סוג תעריף	סוג צריכה	קריאה קודמת	קריאה נוכחית	סה"כ צריכה בקוט"ש	מחיר לקוט"ש בא"ג	סה"כ לתשלום
פרטי חשבון עבור תאריכים:		01/09/19	30/09/19			
767		13,565.60	14,323.80	758.20	47.16	357.57 ₪

סה"כ לדייר:

שיא ביקוש	סה"כ
	758.20
	357.57 ₪

19.43 ₪	תשלום קבוע	
0.00 ₪	תשלום עבור גודל חיבור בKVA (0x0)	
377.00 ₪	סה"כ לתשלום	לא כולל מע"מ

התפלגות חיוב בש"ח לפי תעו"ז

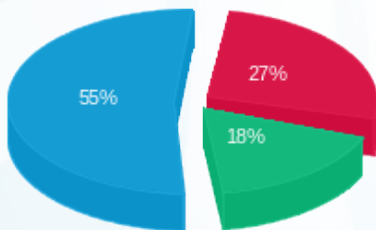

פסגה (98.09 ₪) ■
 גבע (63.76 ₪) ■
 שפל (195.71 ₪) ■

הסטוריית צריכה בקוט"ש

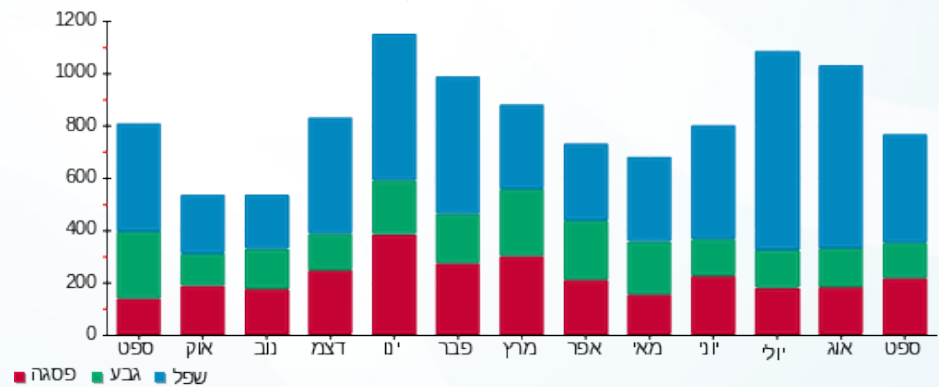

01/10/19 תאריך הפקה:
 30/09/19 תאריך קריאה נוכחית:
 01/09/19 תאריך קריאה קודמת:

שם דייר: עזרא אדיר ודנציקר אריאלה
שם אתר: קיבוץ להבות חביבה השכונה החדשה

לקוח/ה נכבד/ה, אנו מתכבדים להגיש את חישוב צריכת החשמל לתקופה 01/09/19 - 30/09/19:

*****עזרא אדיר ודנציקר אריאלה - 1 - 13129448(0x0)**

סוג תעריף	סוג צריכה	קריאה קודמת	קריאה נוכחית	סה"כ צריכה בקוט"ש	מחיר לקוט"ש בא"ג	סה"כ לתשלום
פרטי חשבון עבור תאריכים:		01/09/19	30/09/19			
767		34,482.86	36,841.36	2,358.50	47.16	1,112.27 ₪

סה"כ לדייר:

שיא ביקוש	סה"כ
	2,358.50
	1,112.27 ₪

19.43 ₪	תשלום קבוע	
0.00 ₪	תשלום עבור גודל חיבור בKVA (0x0)	
1,131.70 ₪	סה"כ לתשלום	לא כולל מע"מ

התפלגות חיוב בש"ח לפי תעו"ז

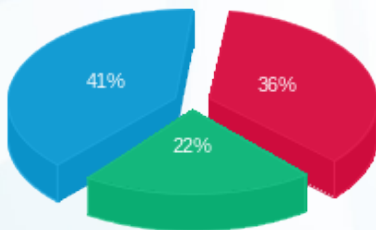

פסגה (405.95 ₪) ■
 גבע (248.58 ₪) ■
 שפל (457.73 ₪) ■

הסטוריית צריכה בקוט"ש

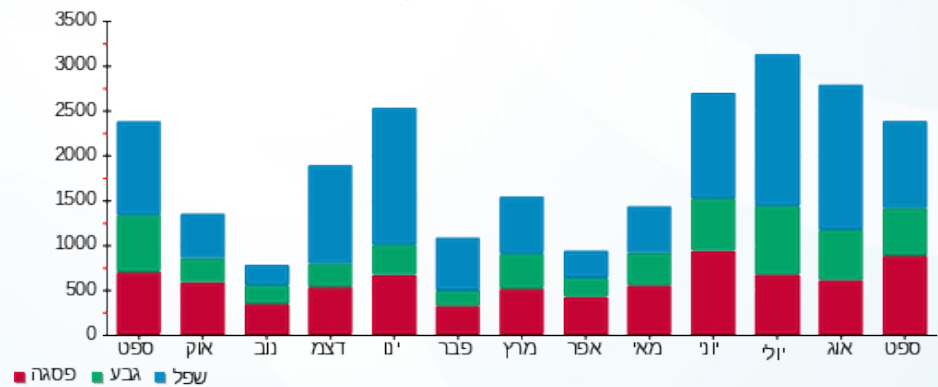



01/10/19 תאריך הפקה:
 30/09/19 תאריך קריאה נוכחית:
 01/09/19 תאריך קריאה קודמת:

שם דייר: פרידמן מיקי ויעל
 שם אתר: קיבוץ להבות חביבה השכונה החדשה

לקוח/ה נכבד/ה, אנו מתכבדים להגיש את חישוב צריכת החשמל לתקופה 01/09/19 - 30/09/19:

*** פרידמן מיקי ויעל - 1 - 13140984(0x0)

סוג תעריף	סוג צריכה	קריאה קודמת	קריאה נוכחית	סה"כ צריכה בקוט"ש	מחיר לקוט"ש בא"ג	סה"כ לתשלום
פרטי חשבון עבור תאריכים:		01/09/19	30/09/19			
767		13,335.80	13,948.70	612.90	47.16	289.04 ₪

סה"כ לדייר:

שיא ביקוש	סה"כ
	612.90
	289.04 ₪

19.43 ₪	תשלום קבוע	
0.00 ₪	תשלום עבור גודל חיבור בKVA (0x0)	
308.47 ₪	סה"כ לתשלום	לא כולל מע"מ

התפלגות חיוב בש"ח לפי תעו"ז

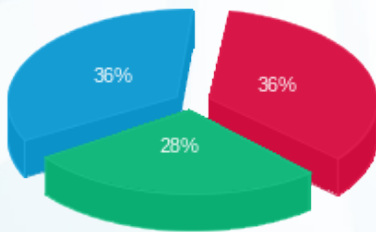

פסגה (104.08 ₪) ■
 גבע (82.34 ₪) ■
 שפל (102.62 ₪) ■

הסטוריית צריכה בקוט"ש

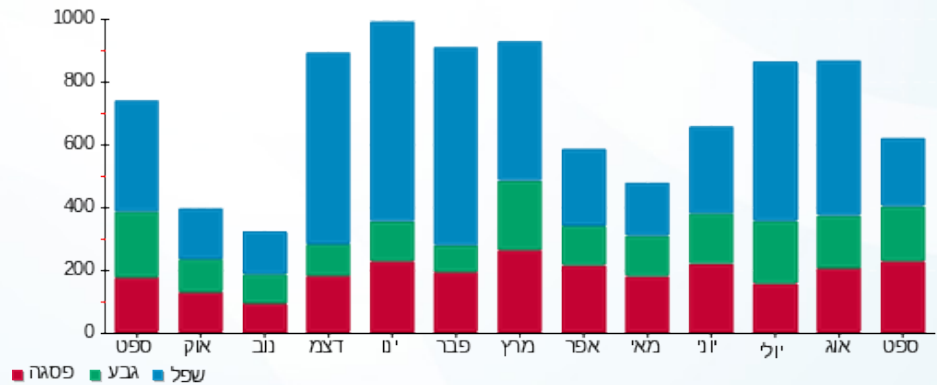



01/10/19 תאריך הפקה:
 30/09/19 תאריך קריאה נוכחית:
 01/09/19 תאריך קריאה קודמת:

שם דייר: קומפורט עופר ואפרת
 שם אתר: קיבוץ להבות חביבה השכונה החדשה

לקוח/ה נכבד/ה, אנו מתכבדים להגיש את חישוב צריכת החשמל לתקופה 01/09/19 - 30/09/19:

***קומפורט עופר ואפרת - 1 - 13140974(0x0)

סוג תעריף	סוג צריכה	קריאה קודמת	קריאה נוכחית	סה"כ צריכה בקוט"ש	מחיר לקוט"ש בא"ג	סה"כ לתשלום
פרטי חשבון עבור תאריכים:		01/09/19	30/09/19			
767		10,956.60	11,620.50	663.90	47.16	313.10 ₪

סה"כ לדייר:

שיא ביקוש	סה"כ
	663.90
	313.10 ₪

19.43 ₪	תשלום קבוע	
0.00 ₪	תשלום עבור גודל חיבור בKVA (0x0)	
332.53 ₪	סה"כ לתשלום	לא כולל מע"מ

התפלגות חיוב בש"ח לפי תעו"ז

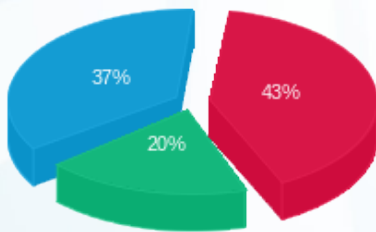

פסגה (134.88 ₪) 43%
 גבע (61.92 ₪) 20%
 שפל (116.30 ₪) 37%

הסטוריית צריכה בקוט"ש

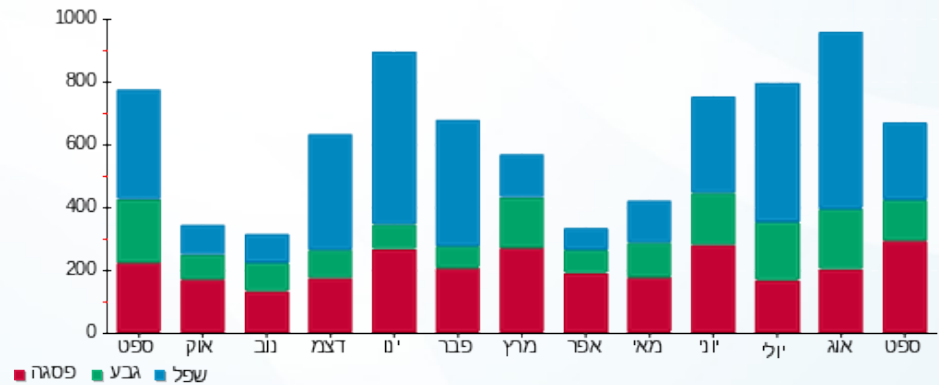

01/10/19 תאריך הפקה:
 30/09/19 תאריך קריאה נוכחית:
 01/09/19 תאריך קריאה קודמת:

שם דייר: שייבר להר ערד והילה (ארמון מורן)
שם אתר: קיבוץ להבות חביבה השכונה החדשה

לקוח/ה נכבד/ה, אנו מתכבדים להגיש את חישוב צריכת החשמל לתקופה 01/09/19 - 30/09/19:

*****שייבר להר ערד והילה (ארמון מורן) - 1 - 13140978(0x0)**

סוג תעריף	סוג צריכה	קריאה קודמת	קריאה נוכחית	סה"כ צריכה בקוט"ש	מחיר לקוט"ש בא"ג	סה"כ לתשלום
פרטי חשבון עבור תאריכים:		01/09/19	30/09/19			
767		15,860.70	16,351.90	491.20	47.16	231.65 ₪

סה"כ לדייר:

שיא ביקוש	סה"כ
	491.20
	231.65 ₪

תשלום קבוע	תשלום עבור גודל חיבור בKVA (0x0)	סה"כ לתשלום	לא כולל מע"מ
19.43 ₪	0.00 ₪	251.08 ₪	

התפלגות חיוב בש"ח לפי תעו"ז

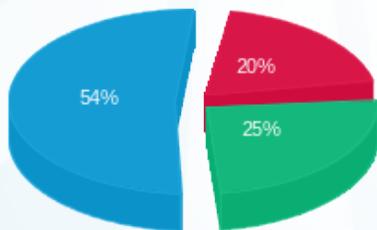

פסגה (46.45 ₪)
 גבע (59.04 ₪)
 שפל (126.15 ₪)

הסטוריית צריכה בקוט"ש

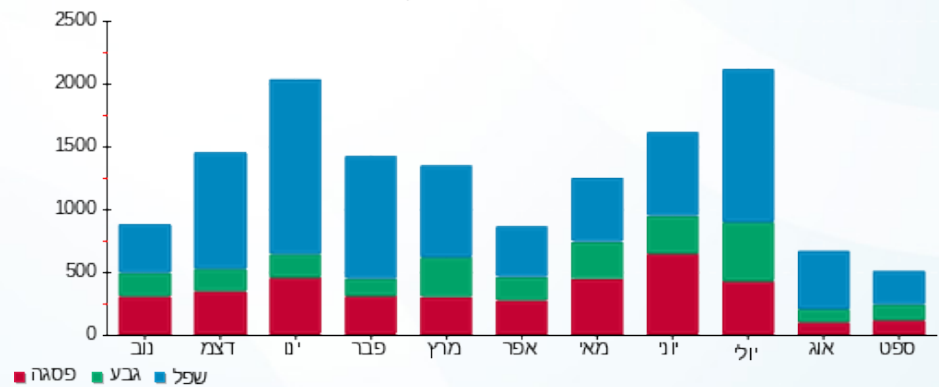

01/10/19 תאריך הפקה:
 30/09/19 תאריך קריאה נוכחית:
 01/09/19 תאריך קריאה קודמת:

שם דייר: שקד ניר ועינב
 שם אתר: קיבוץ להבות חביבה השכונה החדשה

לקוח/ה נכבד/ה, אנו מתכבדים להגיש את חישוב צריכת החשמל לתקופה 01/09/19 - 30/09/19:

שקד ניר ועינב - 1 - 13140973(0x0)

סוג תעריף	סוג צריכה	קריאה קודמת	קריאה נוכחית	סה"כ צריכה בקוט"ש	מחיר לקוט"ש בא"ג	סה"כ לתשלום
פרטי חשבון עבור תאריכים:		01/09/19	30/09/19			
767		10,404.10	11,291.40	887.30	47.16	418.45 ₪

סה"כ לדייר:

שיא ביקוש	סה"כ
	887.30
	418.45 ₪

19.43 ₪	תשלום קבוע	
0.00 ₪	תשלום עבור גודל חיבור בKVA (0x0)	
437.88 ₪	סה"כ לתשלום	לא כולל מע"מ

התפלגות חיוב בש"ח לפי תעו"ז

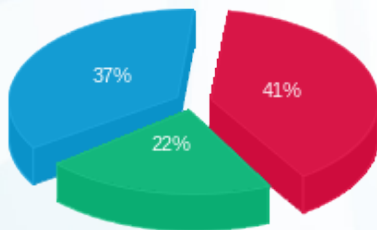

פסגה (171.14 ₪) 41%
 גבע (92.58 ₪) 22%
 שפל (154.73 ₪) 37%

הסטוריית צריכה בקוט"ש

