



20/10/19

תאריך הפקה:

שם דייר: (P-BOX 207)

30/09/19

תאריך קריאה נוכחית:

שם אתר: קניון נהריה

01/09/19

תאריך קריאה קודמת:

לקוח/ה נכבד/ה, אנו מתכבדים להגיש את חישוב צריכת החשמל לתקופה 01/09/19 - 30/09/19:

P-BOX (207) - (3x25)00015111 - 3

| סה"כ לתשלום | מחיר לקוט"ש בא"ג | סה"כ צריכה בקוט"ש | קריאה נוכחית | קריאה קודמת | סוג צריכה | סוג תעריף |
|-------------|------------------|-------------------|--------------|-------------|--------------------------|-----------|
| | | | 30/09/19 | 01/09/19 | פרטי חשבון עבור תאריכים: | |
| 295.60 ₪ | 47.67 | 620.09 | 5,775.90 | 5,155.81 | פסגה | 777 |
| 39.07 ₪ | 39.50 | 98.92 | 19,886.35 | 19,787.43 | גבע | 778 |
| 5.96 ₪ | 32.70 | 18.21 | 11,483.09 | 11,464.88 | שפל | 779 |

סה"כ לדייר:

| שיא ביקוש | סה"כ | שפל | גבע | פסגה |
|-----------|----------|--------|---------|----------|
| 5.20 | 737.22 | 18.21 | 98.92 | 620.09 |
| | 340.63 ₪ | 5.96 ₪ | 39.07 ₪ | 295.60 ₪ |

סה"כ צריכה

סה"כ לתשלום

| | | |
|----------|--|---------------------|
| 195.61 ₪ | תשלום קבוע | |
| 1.30 ₪ | תשלום עבור גודל חיבור בKVA (3x25) | |
| 537.54 ₪ | סה"כ לתשלום | לא כולל מע"מ |

התפלגות חיוב בש"ח לפי תע"ז

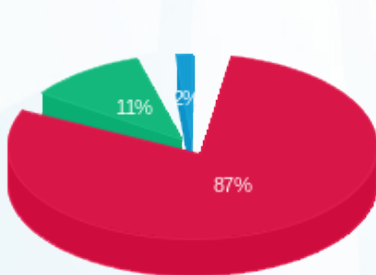

- פסגה (295.60 ₪)
- גבע (39.07 ₪)
- שפל (5.96 ₪)

הסטוריית צריכה בקוט"ש

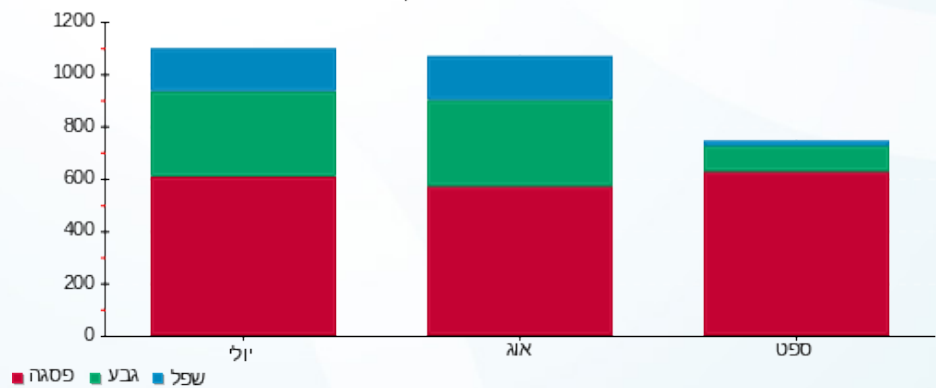



20/10/19

תאריך הפקדה:

שם דייר: אוטופון (124)

30/09/19

תאריך קריאה נוכחית:

שם אתר: קניון נהריה

01/09/19

תאריך קריאה קודמת:

לקוח/ה נכבד/ה, אנו מתכבדים להגיש את חישוב צריכת החשמל לתקופה 01/09/19 - 30/09/19:

אוטופון (124) - 7 - 00013214 (3x63)

| סה"כ לתשלום | מחיר לקוט"ש בא"ג | סה"כ צריכה בקוט"ש | קריאה נוכחית | קריאה קודמת | סוג צריכה | סוג תעריף |
|-------------|------------------|-------------------|--------------|-------------|-----------|--------------------------|
| | | | 30/09/19 | 01/09/19 | | פרטי חשבון עבור תאריכים: |
| ₪ 370.05 | 47.67 | 776.27 | 92,325.59 | 91,549.32 | פסגה | 777 |
| ₪ 107.10 | 39.50 | 271.14 | 32,500.25 | 32,229.11 | גבע | 778 |
| ₪ 61.65 | 32.70 | 188.54 | 28,664.04 | 28,475.50 | שפל | 779 |

סה"כ לדייר:

| שיא ביקוש | סה"כ | שפל | גבע | פסגה |
|-----------|----------|---------|----------|----------|
| 4.33 | 1,235.95 | 188.54 | 271.14 | 776.27 |
| | ₪ 538.80 | ₪ 61.65 | ₪ 107.10 | ₪ 370.05 |

סה"כ צריכה

סה"כ לתשלום

| | | |
|----------|--|---------------------|
| ₪ 195.61 | תשלום קבוע | |
| ₪ 3.29 | תשלום עבור גודל חיבור בKVA (3x63) | |
| ₪ 737.70 | סה"כ לתשלום | לא כולל מע"מ |

התפלגות חיוב בש"ח לפי תעו"ז

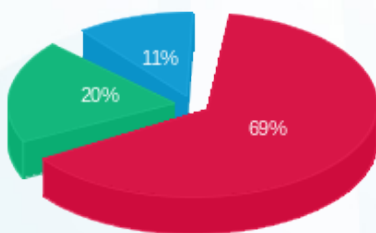

■ פסגה (₪ 370.05)
■ גבע (₪ 107.10)
■ שפל (₪ 61.65)

הסטוריית צריכה בקוט"ש

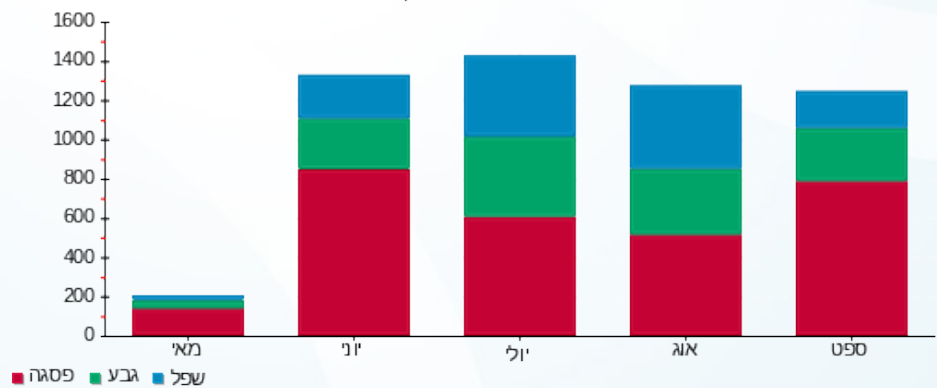

20/10/19 תאריך הפקה:
 30/09/19 תאריך קריאה נוכחית:
 01/09/19 תאריך קריאה קודמת:

שם דייר: אופנת היינס (131-01)
 שם אתר: קניון נהריה

לקוח/ה נכבד/ה, אנו מתכבדים להגיש את חישוב צריכת החשמל לתקופה 01/09/19 - 30/09/19:

אופנת היינס (131-01) - 5 - (3x40)00007351

| סוג תעריף | סוג צריכה | קריאה קודמת | קריאה נוכחית | סה"כ צריכה בקוט"ש | מחיר לקוט"ש בא"ג | סה"כ לתשלום |
|--------------------------|-----------|-------------|--------------|-------------------|------------------|-------------|
| פרטי חשבון עבור תאריכים: | | | | | | |
| 777 | פסגה | 01/09/19 | 30/09/19 | 1,491.35 | 47.67 | 710.93 ₪ |
| 778 | גבע | 16,543.73 | 17,022.97 | 479.24 | 39.50 | 189.30 ₪ |
| 779 | שפל | 21,324.29 | 21,535.66 | 211.37 | 32.70 | 69.12 ₪ |

סה"כ לדייר:

| פסגה | גבע | שפל | סה"כ | שיא ביקוש |
|----------|----------|---------|----------|-----------|
| 1,491.35 | 479.24 | 211.37 | 2,181.96 | 11.68 |
| 710.93 ₪ | 189.30 ₪ | 69.12 ₪ | 969.34 ₪ | |

סה"כ צריכה
 סה"כ לתשלום

| | | |
|------------|-----------------------------------|--------------|
| 195.61 ₪ | תשלום קבוע | |
| 2.09 ₪ | תשלום עבור גודל חיבור בKVA (3x40) | |
| 1,167.04 ₪ | סה"כ לתשלום | לא כולל מע"מ |

התפלגות חיוב בש"ח לפי תע"ז

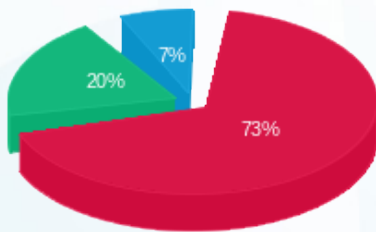

■ פסגה (710.93 ₪)
 ■ גבע (189.30 ₪)
 ■ שפל (69.12 ₪)

הסטוריית צריכה בקוט"ש

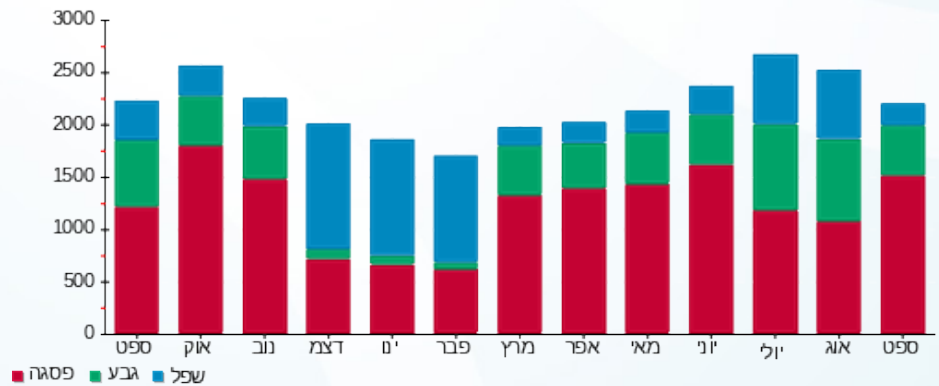



20/10/19 תאריך הפקה:
 30/09/19 תאריך קריאה נוכחי:
 01/09/19 תאריך קריאה קודמת:

שם דייר: אלקו סינמה שותפות מוגבלת (260)
 שם אתר: קניון נהריה

לקוח/ה נכבד/ה, אנו מתכבדים להגיש את חישוב צריכת החשמל לתקופה 01/09/19 - 30/09/19:

אלקו סינמה שותפות מוגבלת (260) - 3 - 00013200 (3x400)

| סוג תעריף | סוג צריכה | קריאה קודמת | קריאה נוכחית | סה"כ צריכה בקוט"ש | מחיר לקוט"ש בא"ג | סה"כ לתשלום |
|--------------------------|-----------|-------------|--------------|-------------------|------------------|-------------|
| פרטי חשבון עבור תאריכים: | | | | | | |
| | | 01/09/19 | 30/09/19 | | | |
| 777 | פסגה | 626,217.90 | 636,143.31 | 9,925.42 | 47.67 | 4,731.45 ₪ |
| 778 | גבע | 328,949.50 | 335,210.29 | 6,260.79 | 39.50 | 2,473.01 ₪ |
| 779 | שפל | 807,890.05 | 818,423.14 | 10,533.09 | 32.70 | 3,444.32 ₪ |

סה"כ לדייר:

| פסגה | גבע | שפל | סה"כ | שיא ביקוש |
|------------|------------|------------|-------------|-----------|
| 9,925.42 | 6,260.79 | 10,533.09 | 26,719.30 | 93.29 |
| ₪ 4,731.45 | ₪ 2,473.01 | ₪ 3,444.32 | ₪ 10,648.78 | |

סה"כ צריכה

סה"כ לתשלום

| | | |
|-------------|------------------------------------|--------------|
| 195.61 ₪ | תשלום קבוע | |
| 20.87 ₪ | תשלום עבור גודל חיבור בKVA (3x400) | |
| 10,865.26 ₪ | סה"כ לתשלום | לא כולל מע"מ |

התפלגות חיוב בש"ח לפי תעו"ז

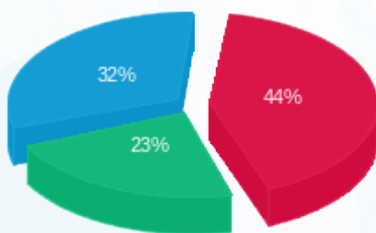

■ פסגה (₪ 4,731.45)
 ■ גבע (₪ 2,473.01)
 ■ שפל (₪ 3,444.32)

הסטוריית צריכה בקוט"ש

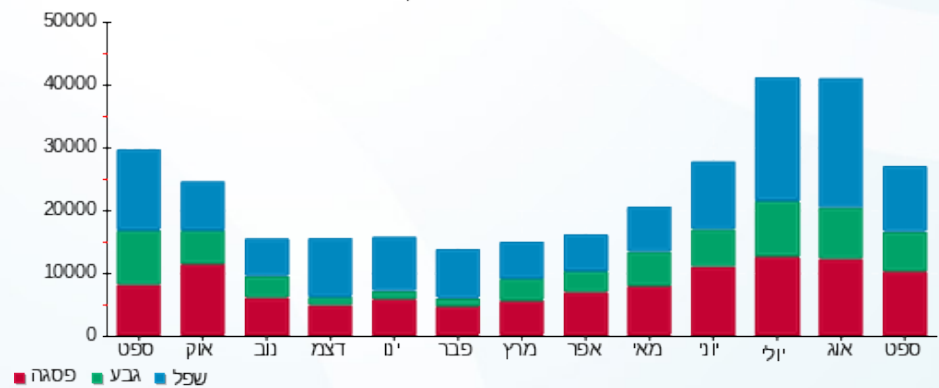

20/10/19 תאריך הפקה:
 30/09/19 תאריך קריאה נוכחית:
 01/09/19 תאריך קריאה קודמת:

שם דייר: אפרודיטה (11402)
 שם אתר: קניון נהריה

לקוח/ה נכבד/ה, אנו מתכבדים להגיש את חישוב צריכת החשמל לתקופה 01/09/19 - 30/09/19:

אפרודיטה (11402) - 3 - 00025432 (3x40)

| סוג תעריף | סוג צריכה | קריאה קודמת | קריאה נוכחית | סה"כ צריכה בקוט"ש | מחיר לקוט"ש בא"ג | סה"כ לתשלום |
|--------------------------|-----------|-------------|--------------|-------------------|------------------|-------------|
| פרטי חשבון עבור תאריכים: | | | | | | |
| 777 | פסגה | 01/09/19 | 30/09/19 | 2,288.22 | 47.67 | 1,090.79 ₪ |
| 778 | גבע | 123,794.98 | 124,353.41 | 558.43 | 39.50 | 220.58 ₪ |
| 779 | שפל | 71,040.73 | 71,149.00 | 108.27 | 32.70 | 35.40 ₪ |

סה"כ לדייר:

| פסגה | גבע | שפל | סה"כ | שיא ביקוש |
|------------|----------|---------|------------|-----------|
| 2,288.22 | 558.43 | 108.27 | 2,954.92 | 13.08 |
| 1,090.79 ₪ | 220.58 ₪ | 35.40 ₪ | 1,346.78 ₪ | |

סה"כ צריכה
 סה"כ לתשלום

| | | |
|------------|-----------------------------------|--------------|
| 195.61 ₪ | תשלום קבוע | |
| 2.09 ₪ | תשלום עבור גודל חיבור בKVA (3x40) | |
| 1,544.47 ₪ | סה"כ לתשלום | לא כולל מע"מ |

התפלגות חיוב בש"ח לפי תע"ז

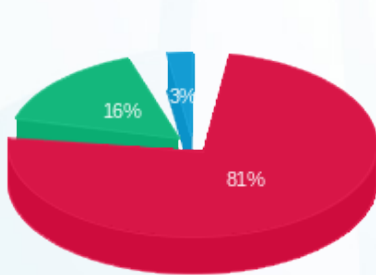

פסגה (1,090.79 ₪)
 גבע (220.58 ₪)
 שפל (35.40 ₪)

הסטוריית צריכה בקוט"ש

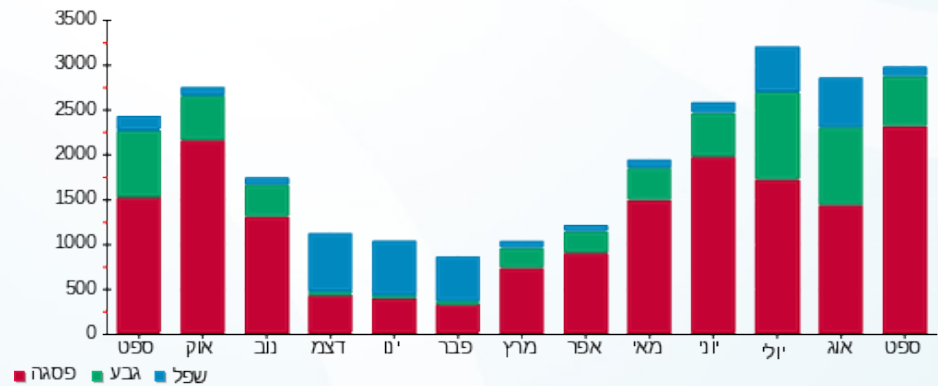

20/10/19 תאריך הפקדה:
 30/09/19 תאריך קריאה נוכחית:
 01/09/19 תאריך קריאה קודמת:

שם דייר: אקסטרים שוטר בע"מ
 שם אתר: קניון נהריה

לקוח/ה נכבד/ה, אנו מתכבדים להגיש את חישוב צריכת החשמל לתקופה 01/09/19 - 30/09/19:

אקסטרים שוטר בע"מ - 1 - 00025218 (3x25)

| סוג תעריף | סוג צריכה | קריאה קודמת | קריאה נוכחית | סה"כ צריכה בקוט"ש | מחיר לקוט"ש בא"ג | סה"כ לתשלום |
|--------------------------|-----------|-------------|--------------|-------------------|------------------|-------------|
| פרטי חשבון עבור תאריכים: | | | | | | |
| 777 | פסגה | 01/09/19 | 30/09/19 | 343.75 | 47.67 | 163.87 ₪ |
| 778 | גבע | 26,243.09 | 26,369.05 | 125.96 | 39.50 | 49.75 ₪ |
| 779 | שפל | 32,340.08 | 32,379.32 | 39.25 | 32.70 | 12.83 ₪ |

סה"כ לדייר:

| פסגה | גבע | שפל | סה"כ | שיא ביקוש |
|----------|---------|---------|----------|-----------|
| 343.75 | 125.96 | 39.25 | 508.96 | 7.43 |
| 163.87 ₪ | 49.75 ₪ | 12.83 ₪ | 226.45 ₪ | |

סה"כ צריכה
 סה"כ לתשלום

| | | |
|----------|------------------------------------|--------------|
| 195.61 ₪ | תשלום קבוע | |
| 1.30 ₪ | תשלום עבור גודל חיבור ב KVA (3x25) | |
| 423.37 ₪ | סה"כ לתשלום | לא כולל מע"מ |

התפלגות חיוב בש"ח לפי תע"ז

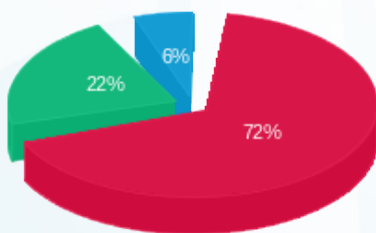

פסגה (163.87 ₪) 72%
 גבע (49.75 ₪) 22%
 שפל (12.83 ₪) 6%

הסטוריית צריכה בקוט"ש

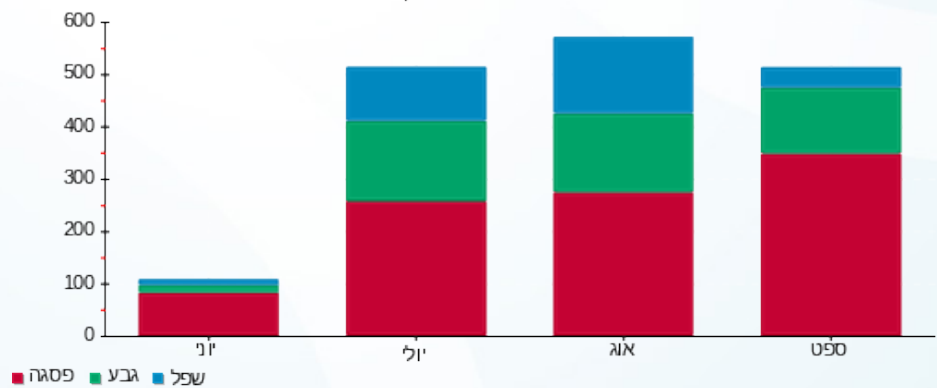

20/10/19 תאריך הפקדה:
 30/09/19 תאריך קריאה נוכחית:
 01/09/19 תאריך קריאה קודמת:

שם דייר: אקספוז-פיתויים
 שם אתר: קניון נהריה

לקוח/ה נכבד/ה, אנו מתכבדים להגיש את חישוב צריכת החשמל לתקופה 01/09/19 - 30/09/19:

אקספוז-פיתויים - 5 - 00025218 (3x16)

| סוג תעריף | סוג צריכה | קריאה קודמת | קריאה נוכחית | סה"כ צריכה בקוט"ש | מחיר לקוט"ש בא"ג | סה"כ לתשלום |
|--------------------------|-----------|-------------|--------------|-------------------|------------------|-------------|
| פרטי חשבון עבור תאריכים: | | | | | | |
| 777 | פסגה | 01/09/19 | 30/09/19 | 613.82 | 47.67 | 292.61 ₪ |
| 778 | גבע | 18,385.86 | 18,560.74 | 174.88 | 39.50 | 69.08 ₪ |
| 779 | שפל | 23,492.19 | 23,665.90 | 173.72 | 32.70 | 56.80 ₪ |

סה"כ לדייר:

| פסגה | גבע | שפל | סה"כ | שיא ביקוש |
|----------|---------|---------|----------|-----------|
| 613.82 | 174.88 | 173.72 | 962.42 | 6.50 |
| 292.61 ₪ | 69.08 ₪ | 56.80 ₪ | 418.49 ₪ | |

סה"כ צריכה
 סה"כ לתשלום

| | | |
|----------|-----------------------------------|--------------|
| 195.61 ₪ | תשלום קבוע | |
| 0.83 ₪ | תשלום עבור גודל חיבור בKVA (3x16) | |
| 614.94 ₪ | סה"כ לתשלום | לא כולל מע"מ |

התפלגות חיוב בש"ח לפי תעו"ז

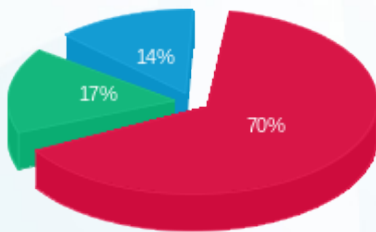

פסגה (292.61 ₪) 70%
 גבע (69.08 ₪) 17%
 שפל (56.80 ₪) 14%

הסטוריית צריכה בקוט"ש

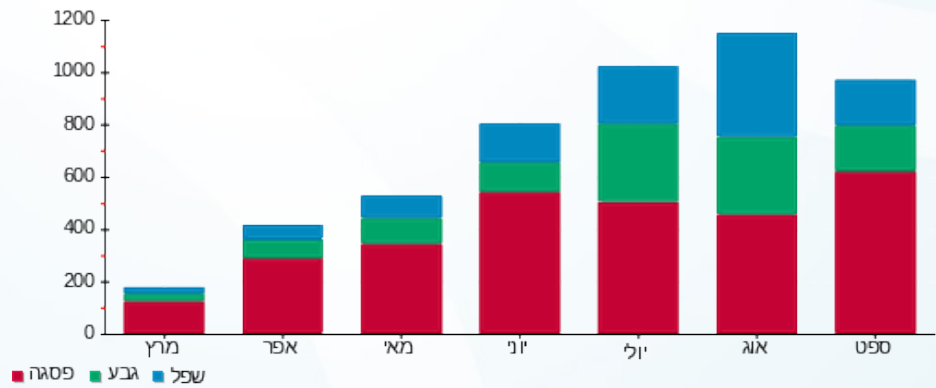

20/10/19 תאריך הפקדה:
 30/09/19 תאריך קריאה נוכחית:
 01/09/19 תאריך קריאה קודמת:

שם דייר: ברגר ראנץ (232)
 שם אתר: קניון נהריה

לקוח/ה נכבד/ה, אנו מתכבדים להגיש את חישוב צריכת החשמל לתקופה 01/09/19 - 30/09/19:

ברגר ראנץ (232) - 6 - 00015111 (3x160)

| סוג תעריף | סוג צריכה | קריאה קודמת | קריאה נוכחית | סה"כ צריכה בקוט"ש | מחיר לקוט"ש בא"ג | סה"כ לתשלום |
|--------------------------|-----------|-------------|--------------|-------------------|------------------|-------------|
| פרטי חשבון עבור תאריכים: | | | | | | |
| 777 | פסגה | 01/09/19 | 30/09/19 | 5,581.46 | 47.67 | 2,660.68 ₪ |
| 778 | גבע | 51,029.07 | 52,891.37 | 1,862.30 | 39.50 | 735.61 ₪ |
| 779 | שפל | 70,144.91 | 71,495.79 | 1,350.88 | 32.70 | 441.74 ₪ |

תוספת קוט"ש

| סוג תעריף | סוג צריכה | קריאה קודמת | קריאה נוכחית | סה"כ צריכה בקוט"ש | מחיר לקוט"ש בא"ג | סה"כ לתשלום |
|--------------------------|-----------|-------------|--------------|-------------------|------------------|-------------|
| פרטי חשבון עבור תאריכים: | | | | | | |
| 517 | | 01/09/19 | 30/09/19 | 350.00 | 49.32 | 172.62 ₪ |

תוספת קוט"ש

סה"כ לדייר:

| פסגה | גבע | שפל | סה"כ | שיא ביקוש |
|------------|----------|----------|------------|-----------|
| 5,581.46 | 1,862.30 | 1,350.88 | 8,794.63 | 39.04 |
| 2,660.68 ₪ | 735.61 ₪ | 441.74 ₪ | 3,838.02 ₪ | |

סה"כ צריכה
 סה"כ לתשלום

| | | |
|------------|---|---------------------|
| 195.61 ₪ | תשלום קבוע | |
| 8.35 ₪ | תשלום עבור גודל חיבור בKVA (3x160) | |
| 4,214.60 ₪ | סה"כ לתשלום | לא כולל מע"מ |

התפלגות חיוב בש"ח לפי תעו"ז

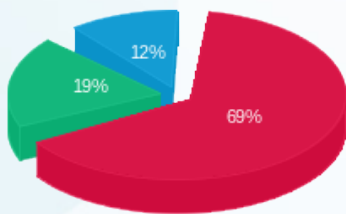

■ פסגה (2,660.68 ₪)
 ■ גבע (735.61 ₪)
 ■ שפל (441.74 ₪)

הסטוריית צריכה בקוט"ש

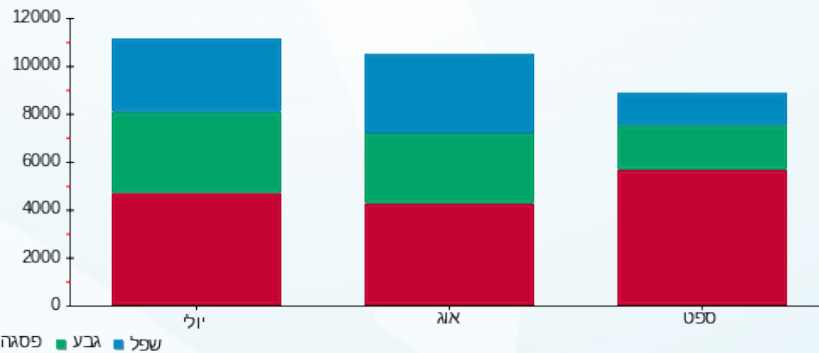



20/10/19 תאריך הפקדה:
 30/09/19 תאריך קריאה נוכחית:
 01/09/19 תאריך קריאה קודמת:

שם דייר: גאמפ (101)
 שם אתר: קניון נהריה

לקוח/ה נכבד/ה, אנו מתכבדים להגיש את חישוב צריכת החשמל לתקופה 01/09/19 - 30/09/19:

גאמפ (101) - 1 - 00007351 (3x40)

| סוג תעריף | סוג צריכה | קריאה קודמת | קריאה נוכחית | סה"כ צריכה בקוט"ש | מחיר לקוט"ש בא"ג | סה"כ לתשלום |
|--------------------------|-----------|-------------|--------------|-------------------|------------------|-------------|
| פרטי חשבון עבור תאריכים: | | | | | | |
| 777 | פסגה | 01/09/19 | 30/09/19 | 2,909.27 | 47.67 | 1,386.85 ₪ |
| 778 | גבע | 28,211.76 | 29,117.17 | 905.41 | 39.50 | 357.64 ₪ |
| 779 | שפל | 30,524.18 | 30,728.22 | 204.04 | 32.70 | 66.72 ₪ |

סה"כ לדייר:

| פסגה | גבע | שפל | סה"כ | שיא ביקוש |
|------------|----------|---------|------------|-----------|
| 2,909.27 | 905.41 | 204.04 | 4,018.71 | 17.32 |
| 1,386.85 ₪ | 357.64 ₪ | 66.72 ₪ | 1,811.20 ₪ | |

סה"כ צריכה
 סה"כ לתשלום

| | | |
|------------|-----------------------------------|--------------|
| 195.61 ₪ | תשלום קבוע | |
| 2.09 ₪ | תשלום עבור גודל חיבור בKVA (3x40) | |
| 2,008.90 ₪ | סה"כ לתשלום | לא כולל מע"מ |

התפלגות חיוב בש"ח לפי תע"ז

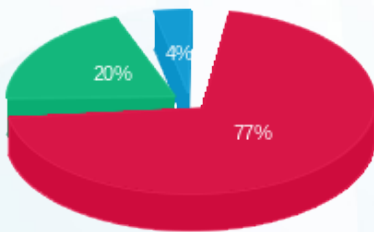

■ פסגה (1,386.85 ₪)
 ■ גבע (357.64 ₪)
 ■ שפל (66.72 ₪)

הסטוריית צריכה בקוט"ש

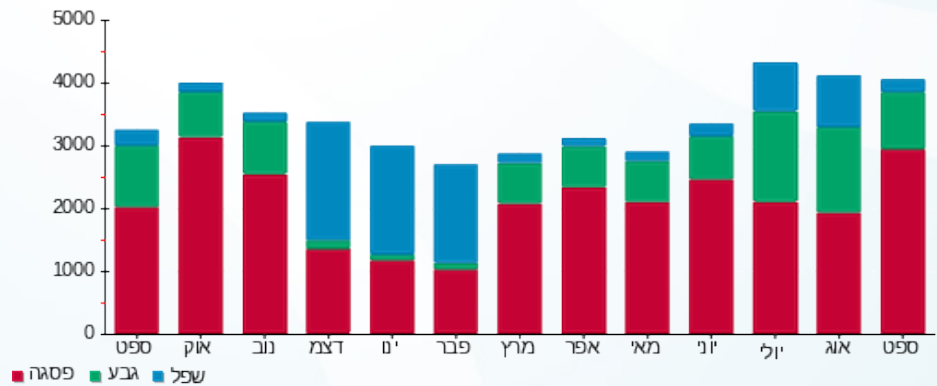



20/10/19

תאריך הפקה:

שם דייר: גולברי חדש (11406-1)

30/09/19

תאריך קריאה נוכחית:

שם אתר: קניון נהריה

01/09/19

תאריך קריאה קודמת:

לקוח/ה נכבד/ה, אנו מתכבדים להגיש את חישוב צריכת החשמל לתקופה 01/09/19 - 30/09/19:

גולברי חדש (11406-1) - 8 - (3x63)00025432

| סוג תעריף | סוג צריכה | קריאה קודמת | קריאה נוכחית | סה"כ צריכה בקוט"ש | מחיר לקוט"ש בא"ג | סה"כ לתשלום |
|--------------------------|-----------|-------------|--------------|-------------------|------------------|-------------|
| פרטי חשבון עבור תאריכים: | | | | | | |
| 777 | פסגה | 01/09/19 | 30/09/19 | 2,533.71 | 47.67 | 1,207.82 ₪ |
| 778 | גבע | 90,818.09 | 91,564.40 | 746.31 | 39.50 | 294.79 ₪ |
| 779 | שפל | 66,888.48 | 67,093.17 | 204.69 | 32.70 | 66.93 ₪ |

סה"כ לדייר:

| פסגה | גבע | שפל | סה"כ | שיא ביקוש |
|------------|----------|---------|------------|-----------|
| 2,533.71 | 746.31 | 204.69 | 3,484.71 | 16.08 |
| 1,207.82 ₪ | 294.79 ₪ | 66.93 ₪ | 1,569.54 ₪ | |

סה"כ צריכה

סה"כ לתשלום

| | | |
|------------|-----------------------------------|--------------|
| 195.61 ₪ | תשלום קבוע | |
| 3.29 ₪ | תשלום עבור גודל חיבור בKVA (3x63) | |
| 1,768.44 ₪ | סה"כ לתשלום | לא כולל מע"מ |

התפלגות חיוב בש"ח לפי תעו"ז

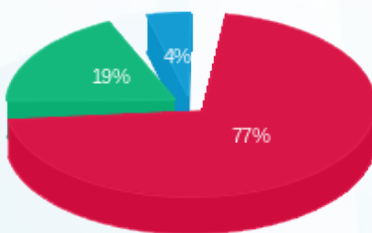

- פסגה (1,207.82 ₪) 77%
- גבע (294.79 ₪) 19%
- שפל (66.93 ₪) 4%

הסטוריית צריכה בקוט"ש

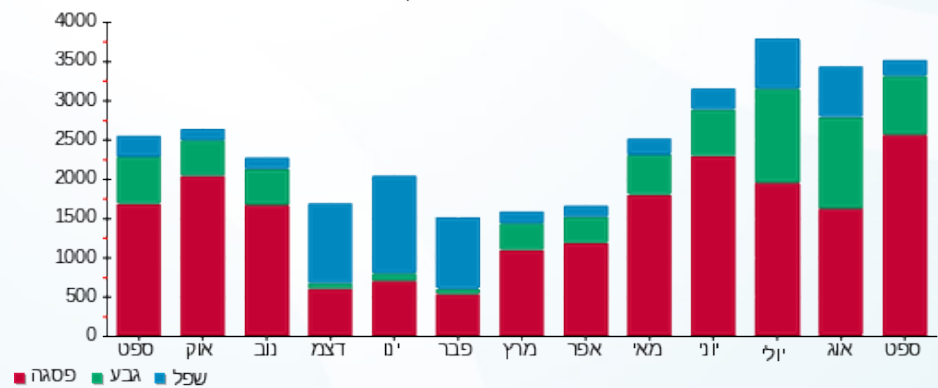

20/10/19 תאריך הפקה:
 30/09/19 תאריך קריאה נוכחית:
 01/09/19 תאריך קריאה קודמת:

שם דייר: גראס חדש (105-01)
 שם אתר: קניון נהריה

לקוח/ה נכבד/ה, אנו מתכבדים להגיש את חישוב צריכת החשמל לתקופה 01/09/19 - 30/09/19:

גראס חדש (105-01) - 3 - 00007351 (3x40)

| סוג תעריף | סוג צריכה | קריאה קודמת | קריאה נוכחית | סה"כ צריכה בקוט"ש | מחיר לקוט"ש בא"ג | סה"כ לתשלום |
|--------------------------|-----------|-------------|--------------|-------------------|------------------|-------------|
| פרטי חשבון עבור תאריכים: | | | | | | |
| 777 | פסגה | 01/09/19 | 30/09/19 | 855.81 | 47.67 | 407.97 ₪ |
| 778 | גבע | 9,665.24 | 9,909.98 | 244.74 | 39.50 | 96.67 ₪ |
| 779 | שפל | 9,330.88 | 9,419.40 | 88.52 | 32.70 | 28.95 ₪ |

סה"כ לדייר:

| פסגה | גבע | שפל | סה"כ | שיא ביקוש |
|----------|---------|---------|----------|-----------|
| 855.81 | 244.74 | 88.52 | 1,189.08 | 6.59 |
| 407.97 ₪ | 96.67 ₪ | 28.95 ₪ | 533.59 ₪ | |

סה"כ צריכה
 סה"כ לתשלום

| | | |
|----------|-----------------------------------|--------------|
| 195.61 ₪ | תשלום קבוע | |
| 2.09 ₪ | תשלום עבור גודל חיבור בKVA (3x40) | |
| 731.28 ₪ | סה"כ לתשלום | לא כולל מע"מ |

התפלגות חיוב בש"ח לפי תע"ז

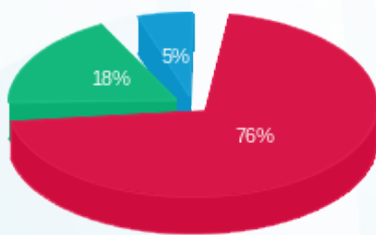

■ פסגה (407.97 ₪)
 ■ גבע (96.67 ₪)
 ■ שפל (28.95 ₪)

הסטוריית צריכה בקוט"ש

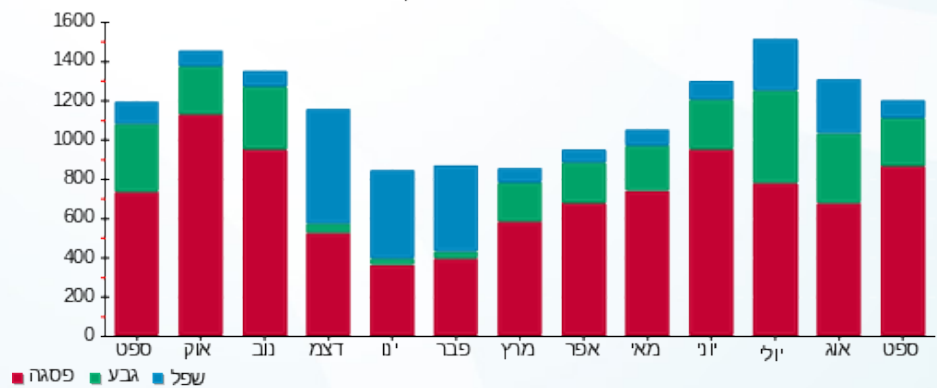



20/10/19

תאריך הפקדה:

שם דייר: דיסקרט נשים (107)

30/09/19

תאריך קריאה נוכחית:

שם אתר: קניון נהריה

01/09/19

תאריך קריאה קודמת:

לקוח/ה נכבד/ה, אנו מתכבדים להגיש את חישוב צריכת החשמל לתקופה 01/09/19 - 30/09/19:

דיסקרט נשים (107) - 3 - 00013199 (3x40)

| סוג תעריף | סוג צריכה | קריאה קודמת | קריאה נוכחית | סה"כ צריכה בקוט"ש | מחיר לקוט"ש בא"ג | סה"כ לתשלום |
|--------------------------|-----------|-------------|--------------|-------------------|------------------|-------------|
| פרטי חשבון עבור תאריכים: | | | | | | |
| 777 | פסגה | 01/09/19 | 30/09/19 | 1,014.81 | 47.67 | 483.76 ₪ |
| 778 | גבע | 51,447.01 | 51,781.59 | 334.58 | 39.50 | 132.16 ₪ |
| 779 | שפל | 57,654.85 | 57,879.17 | 224.32 | 32.70 | 73.35 ₪ |

סה"כ לדייר:

| פסגה | גבע | שפל | סה"כ | שיא ביקוש |
|----------|----------|---------|----------|-----------|
| 1,014.81 | 334.58 | 224.32 | 1,573.71 | 7.27 |
| 483.76 ₪ | 132.16 ₪ | 73.35 ₪ | 689.27 ₪ | |

סה"כ צריכה

סה"כ לתשלום

| | | |
|----------|-----------------------------------|--------------|
| 195.61 ₪ | תשלום קבוע | |
| 2.09 ₪ | תשלום עבור גודל חיבור בKVA (3x40) | |
| 886.97 ₪ | סה"כ לתשלום | לא כולל מע"מ |

התפלגות חיוב בש"ח לפי תע"ז

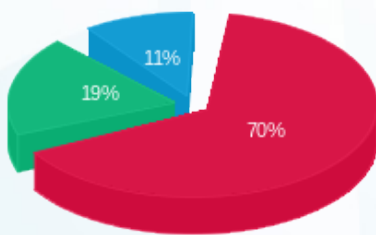

- פסגה (483.76 ₪) 70%
- גבע (132.16 ₪) 19%
- שפל (73.35 ₪) 11%

הסטוריית צריכה בקוט"ש

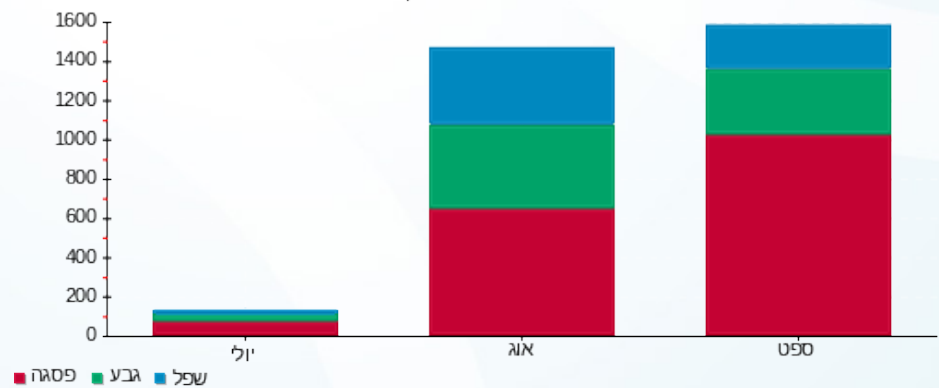



20/10/19

תאריך הפקה:

שם דייר: דלתא חדש (253)

30/09/19

תאריך קריאה נוכחית:

שם אתר: קניון נהריה

01/09/19

תאריך קריאה קודמת:

לקוח/ה נכבד/ה, אנו מתכבדים להגיש את חישוב צריכת החשמל לתקופה 01/09/19 - 30/09/19:

דלתא חדש (253) - 1 - 00013207(3x80)

| סוג תעריף | סוג צריכה | קריאה קודמת | קריאה נוכחית | סה"כ צריכה בקוט"ש | מחיר לקוט"ש בא"ג | סה"כ לתשלום |
|--------------------------|-----------|-------------|--------------|-------------------|------------------|-------------|
| פרטי חשבון עבור תאריכים: | | | | | | |
| 777 | פסגה | 01/09/19 | 30/09/19 | 4,251.85 | 47.67 | 2,026.86 ₪ |
| 778 | גבע | 68,977.78 | 70,428.80 | 1,451.02 | 39.50 | 573.15 ₪ |
| 779 | שפל | 59,106.35 | 59,416.36 | 310.02 | 32.70 | 101.38 ₪ |

סה"כ לדייר:

| פסגה | גבע | שפל | סה"כ | שיא ביקוש |
|------------|----------|----------|------------|-----------|
| 4,251.85 | 1,451.02 | 310.02 | 6,012.89 | 20.92 |
| 2,026.86 ₪ | 573.15 ₪ | 101.38 ₪ | 2,701.39 ₪ | |

סה"כ צריכה

סה"כ לתשלום

| | | |
|------------|-----------------------------------|--------------|
| 195.61 ₪ | תשלום קבוע | |
| 4.17 ₪ | תשלום עבור גודל חיבור בKVA (3x80) | |
| 2,901.17 ₪ | סה"כ לתשלום | לא כולל מע"מ |

התפלגות חיוב בש"ח לפי תע"ז

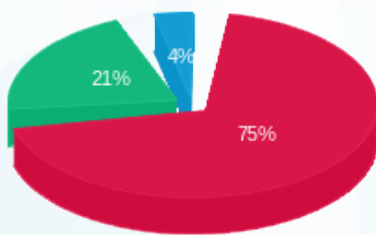

- פסגה (2,026.86 ₪)
- גבע (573.15 ₪)
- שפל (101.38 ₪)

הסטוריית צריכה בקוט"ש





20/10/19

תאריך הפקה:

שם דייר: דר גאמל עווד (512)

30/09/19

תאריך קריאה נוכחית:

שם אתר: קניון נהריה

01/09/19

תאריך קריאה קודמת:

לקוח/ה נכבד/ה, אנו מתכבדים להגיש את חישוב צריכת החשמל לתקופה 01/09/19 - 30/09/19:

דר גאמל עווד (512) - 2 - (3x25)00025302

| סוג תעריף | סוג צריכה | קריאה קודמת | קריאה נוכחית | סה"כ צריכה בקוט"ש | מחיר לקוט"ש בא"ג | סה"כ לתשלום |
|--------------------------|-----------|-------------|--------------|-------------------|------------------|-------------|
| פרטי חשבון עבור תאריכים: | | | | | | |
| 777 | פסגה | 01/09/19 | 30/09/19 | 502.69 | 47.67 | 239.63 ₪ |
| 778 | גבע | 24,349.32 | 24,442.26 | 92.94 | 39.50 | 36.71 ₪ |
| 779 | שפל | 22,755.83 | 22,800.14 | 44.31 | 32.70 | 14.49 ₪ |

סה"כ לדייר:

| פסגה | גבע | שפל | סה"כ | שיא ביקוש |
|----------|---------|---------|----------|-----------|
| 502.69 | 92.94 | 44.31 | 639.94 | 4.47 |
| 239.63 ₪ | 36.71 ₪ | 14.49 ₪ | 290.83 ₪ | |

סה"כ צריכה

סה"כ לתשלום

| | | |
|----------|-----------------------------------|--------------|
| 195.61 ₪ | תשלום קבוע | |
| 1.30 ₪ | תשלום עבור גודל חיבור בKVA (3x25) | |
| 487.75 ₪ | סה"כ לתשלום | לא כולל מע"מ |

התפלגות חיוב בש"ח לפי תעו"ז

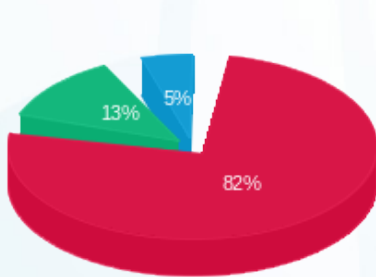

■ פסגה (239.63 ₪)
■ גבע (36.71 ₪)
■ שפל (14.49 ₪)

הסטוריית צריכה בקוט"ש

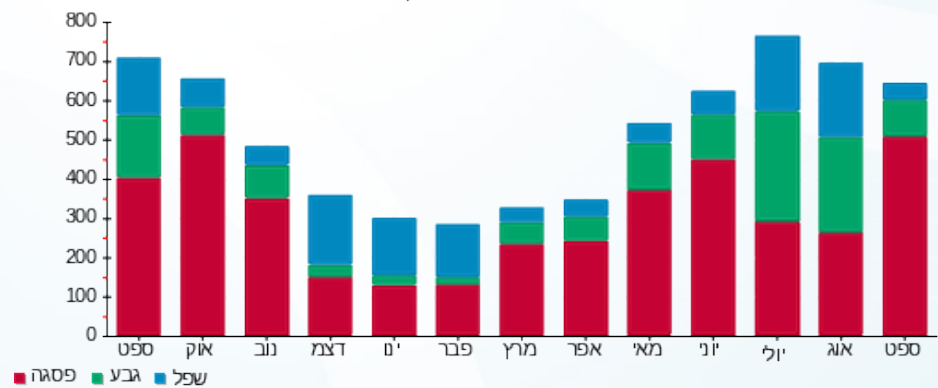



20/10/19

תאריך הפקדה:

שם דייר: הגרה (11404-1)

30/09/19

תאריך קריאה נוכחית:

שם אתר: קניון נהריה

01/09/19

תאריך קריאה קודמת:

לקוח/ה נכבד/ה, אנו מתכבדים להגיש את חישוב צריכת החשמל לתקופה 01/09/19 - 30/09/19:

הגרה (11404-1) - 4 - (3x40)00025432

| סוג תעריף | סוג צריכה | קריאה קודמת | קריאה נוכחית | סה"כ צריכה בקוט"ש | מחיר לקוט"ש בא"ג | סה"כ לתשלום |
|--------------------------|-----------|-------------|--------------|-------------------|------------------|-------------|
| פרטי חשבון עבור תאריכים: | | | | | | |
| 777 | פסגה | 01/09/19 | 30/09/19 | 1,476.76 | 47.67 | 703.97 ₪ |
| 778 | גבע | 105,225.61 | 105,620.41 | 394.79 | 39.50 | 155.94 ₪ |
| 779 | שפל | 63,678.43 | 63,844.76 | 166.33 | 32.70 | 54.39 ₪ |

סה"כ לדייר:

| פסגה | גבע | שפל | סה"כ | שיא ביקוש |
|----------|----------|---------|----------|-----------|
| 1,476.76 | 394.79 | 166.33 | 2,037.89 | 8.71 |
| 703.97 ₪ | 155.94 ₪ | 54.39 ₪ | 914.31 ₪ | |

סה"כ צריכה

סה"כ לתשלום

| | | |
|------------|-----------------------------------|--------------|
| 195.61 ₪ | תשלום קבוע | |
| 2.09 ₪ | תשלום עבור גודל חיבור בKVA (3x40) | |
| 1,112.00 ₪ | סה"כ לתשלום | לא כולל מע"מ |

התפלגות חיוב בש"ח לפי תע"ז

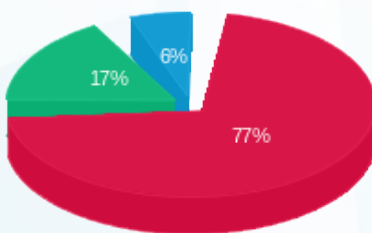

- פסגה (703.97 ₪) 77%
- גבע (155.94 ₪) 17%
- שפל (54.39 ₪) 6%

הסטוריית צריכה בקוט"ש

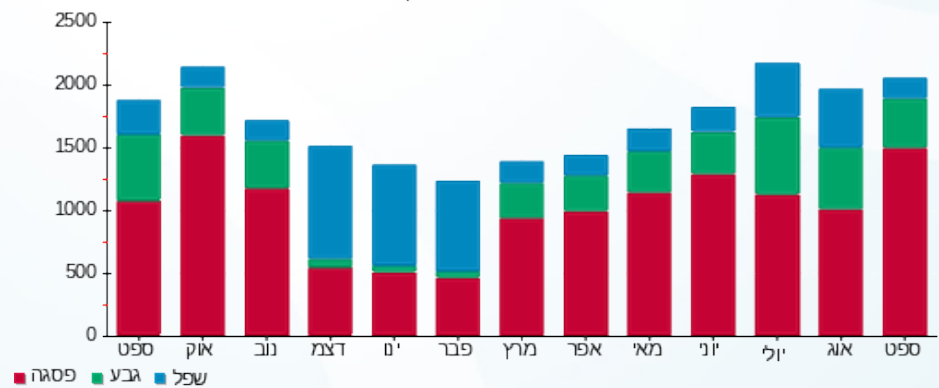



20/10/19

תאריך הפקדה:

שם דייר: הום סטייל

30/09/19

תאריך קריאה נוכחית:

שם אתר: קניון נהריה

01/09/19

תאריך קריאה קודמת:

לקוח/ה נכבד/ה, אנו מתכבדים להגיש את חישוב צריכת החשמל לתקופה 01/09/19 - 30/09/19:

הום סטייל - 2 - 00025218 (3x63)

| סה"כ לתשלום | מחיר לקוט"ש בא"ג | סה"כ צריכה בקוט"ש | קריאה נוכחית | קריאה קודמת | סוג צריכה | סוג תעריף |
|-------------|------------------|-------------------|--------------|-------------|-----------|--------------------------|
| | | | 30/09/19 | 01/09/19 | | פרטי חשבון עבור תאריכים: |
| 1,247.77 ₪ | 47.67 | 2,617.51 | 119,616.14 | 116,998.63 | פסגה | 777 |
| 264.64 ₪ | 39.50 | 669.98 | 54,572.02 | 53,902.03 | גבע | 778 |
| 30.73 ₪ | 32.70 | 93.97 | 66,711.58 | 66,617.61 | שפל | 779 |

סה"כ לדייר:

| שיא ביקוש | סה"כ | שפל | גבע | פסגה |
|-----------|------------|---------|----------|------------|
| 15.58 | 3,381.46 | 93.97 | 669.98 | 2,617.51 |
| | 1,543.14 ₪ | 30.73 ₪ | 264.64 ₪ | 1,247.77 ₪ |

סה"כ צריכה

סה"כ לתשלום

| | | |
|------------|--|---------------------|
| 195.61 ₪ | תשלום קבוע | |
| 3.29 ₪ | תשלום עבור גודל חיבור בKVA (3x63) | |
| 1,742.04 ₪ | סה"כ לתשלום | לא כולל מע"מ |

התפלגות חיוב בש"ח לפי תעו"ז

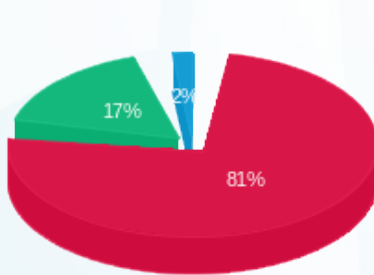

- פסגה (1,247.77 ₪)
- גבע (264.64 ₪)
- שפל (30.73 ₪)

הסטוריית צריכה בקוט"ש

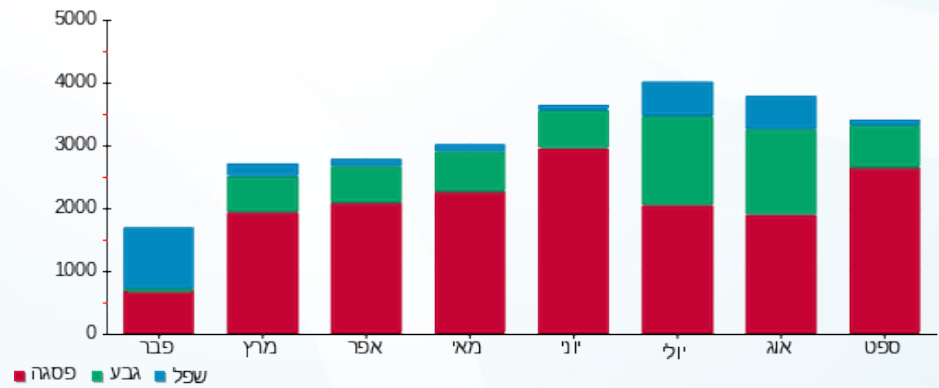



20/10/19

תאריך הפקדה:

שם דייר: הרים מדיקל (519)

30/09/19

תאריך קריאה נוכחית:

שם אתר: קניון נהריה

01/09/19

תאריך קריאה קודמת:

לקוח/ה נכבד/ה, אנו מתכבדים להגיש את חישוב צריכת החשמל לתקופה 01/09/19 - 30/09/19:

הרים מדיקל (519) - 4 - (3x63)00025302

| סוג תעריף | סוג צריכה | קריאה קודמת | קריאה נוכחית | סה"כ צריכה בקוט"ש | מחיר לקוט"ש בא"ג | סה"כ לתשלום |
|--------------------------|-----------|-------------|--------------|-------------------|------------------|-------------|
| פרטי חשבון עבור תאריכים: | | | | | | |
| 777 | פסגה | 01/09/19 | 30/09/19 | 5,054.63 | 47.67 | 2,409.54 ₪ |
| 778 | גבע | 209,193.88 | 210,126.76 | 932.89 | 39.50 | 368.49 ₪ |
| 779 | שפל | 162,215.14 | 163,096.72 | 881.58 | 32.70 | 288.28 ₪ |

סה"כ לדייר:

| פסגה | גבע | שפל | סה"כ | שיא ביקוש |
|------------|----------|----------|------------|-----------|
| 5,054.63 | 932.89 | 881.58 | 6,869.10 | 31.06 |
| 2,409.54 ₪ | 368.49 ₪ | 288.28 ₪ | 3,066.31 ₪ | |

סה"כ צריכה

סה"כ לתשלום

| | | |
|------------|-----------------------------------|--------------|
| 195.61 ₪ | תשלום קבוע | |
| 3.29 ₪ | תשלום עבור גודל חיבור בKVA (3x63) | |
| 3,265.21 ₪ | סה"כ לתשלום | לא כולל מע"מ |

התפלגות חיוב בש"ח לפי תע"ז

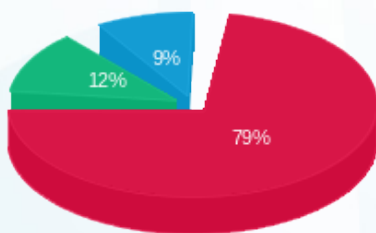

■ פסגה (2,409.54 ₪)
■ גבע (368.49 ₪)
■ שפל (288.28 ₪)

הסטוריית צריכה בקוט"ש

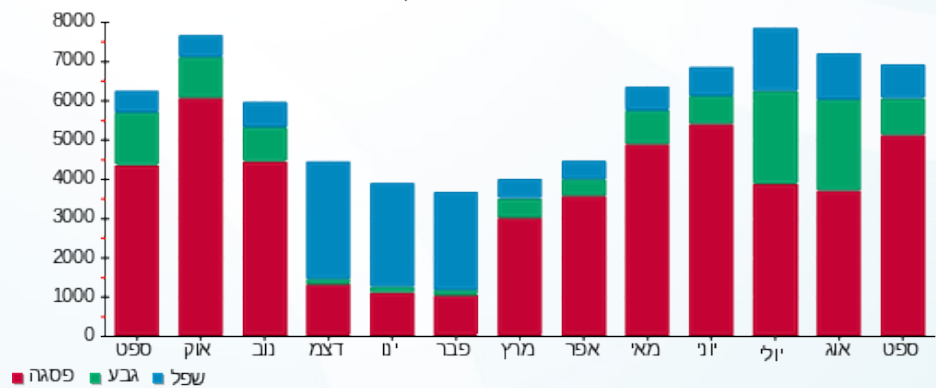



20/10/19 תאריך הפקה:
 30/09/19 תאריך קריאה נוכחית:
 01/09/19 תאריך קריאה קודמת:

שם דייר: ורדינון חדש (205)
 שם אתר: קניון נהריה

לקוח/ה נכבד/ה, אנו מתכבדים להגיש את חישוב צריכת החשמל לתקופה 01/09/19 - 30/09/19:

ורדינון חדש (205) - 1 - 00023915 (3x50)

| סוג תעריף | סוג צריכה | קריאה קודמת | קריאה נוכחית | סה"כ צריכה בקוט"ש | מחיר לקוט"ש בא"ג | סה"כ לתשלום |
|--------------------------|-----------|-------------|--------------|-------------------|------------------|-------------|
| פרטי חשבון עבור תאריכים: | | | | | | |
| 777 | פסגה | 01/09/19 | 30/09/19 | 978.76 | 47.67 | 466.58 ₪ |
| 778 | גבע | 26,605.34 | 26,901.19 | 295.85 | 39.50 | 116.86 ₪ |
| 779 | שפל | 29,630.69 | 29,767.17 | 136.47 | 32.70 | 44.63 ₪ |

סה"כ לדייר:

| פסגה | גבע | שפל | סה"כ | שיא ביקוש |
|----------|----------|---------|----------|-----------|
| 978.76 | 295.85 | 136.47 | 1,411.08 | 12.29 |
| 466.58 ₪ | 116.86 ₪ | 44.63 ₪ | 628.06 ₪ | |

סה"כ צריכה
 סה"כ לתשלום

| | | |
|----------|-----------------------------------|--------------|
| 195.61 ₪ | תשלום קבוע | |
| 2.61 ₪ | תשלום עבור גודל חיבור בKVA (3x50) | |
| 826.28 ₪ | סה"כ לתשלום | לא כולל מע"מ |

התפלגות חיוב בש"ח לפי תעו"ז

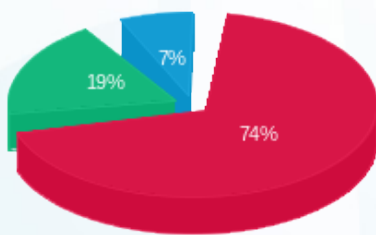

■ פסגה (466.58 ₪)
 ■ גבע (116.86 ₪)
 ■ שפל (44.63 ₪)

הסטוריית צריכה בקוט"ש

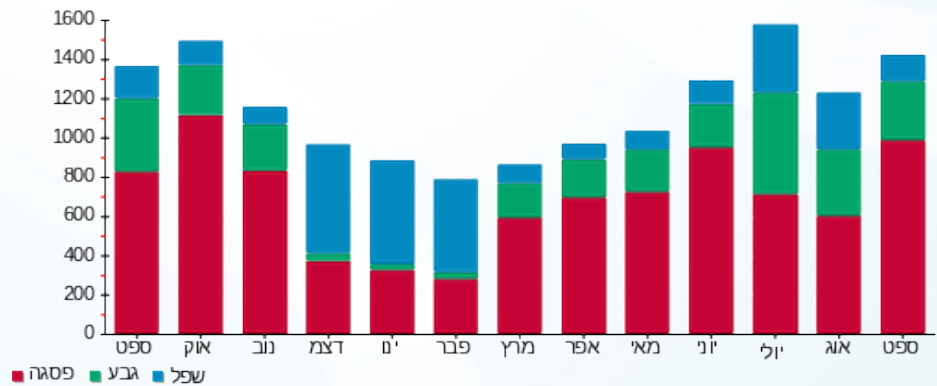

20/10/19 תאריך הפקדה:
 30/09/19 תאריך קריאה נוכחית:
 01/09/19 תאריך קריאה קודמת:

שם דייר: זיפ נשים וגברים (134-01)
 שם אתר: קניון נהריה

לקוח/ה נכבד/ה, אנו מתכבדים להגיש את חישוב צריכת החשמל לתקופה 01/09/19 - 30/09/19:

זיפ נשים וגברים (134-01) - 1 - 00013214(000x403)

| סוג תעריף | סוג צריכה | קריאה קודמת | קריאה נוכחית | סה"כ צריכה בקוט"ש | מחיר לקוט"ש בא"ג | סה"כ לתשלום |
|--------------------------|-----------|-------------|--------------|-------------------|------------------|-------------|
| פרטי חשבון עבור תאריכים: | | | | | | |
| 777 | פסגה | 01/09/19 | 30/09/19 | 1,235.79 | 47.67 | 589.10 ₪ |
| 778 | גבע | 39,258.54 | 39,644.54 | 386.01 | 39.50 | 152.47 ₪ |
| 779 | שפל | 39,355.66 | 39,575.72 | 220.07 | 32.70 | 71.96 ₪ |

סה"כ לדייר:

| פסגה | גבע | שפל | סה"כ | שיא ביקוש |
|----------|----------|---------|----------|-----------|
| 1,235.79 | 386.01 | 220.07 | 1,841.86 | 11.73 |
| ₪ 589.10 | ₪ 152.47 | ₪ 71.96 | ₪ 813.53 | |

סה"כ צריכה
 סה"כ לתשלום

| | | |
|------------|--|---------------------|
| 195.61 ₪ | תשלום קבוע | |
| 2.09 ₪ | תשלום עבור גודל חיבור בKVA (3x40) | |
| 1,011.23 ₪ | סה"כ לתשלום | לא כולל מע"מ |

התפלגות חיוב בש"ח לפי תעו"ז

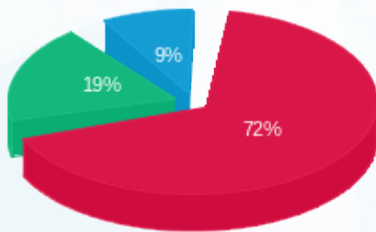

■ פסגה (₪ 589.10)
 ■ גבע (₪ 152.47)
 ■ שפל (₪ 71.96)

הסטוריית צריכה בקוט"ש

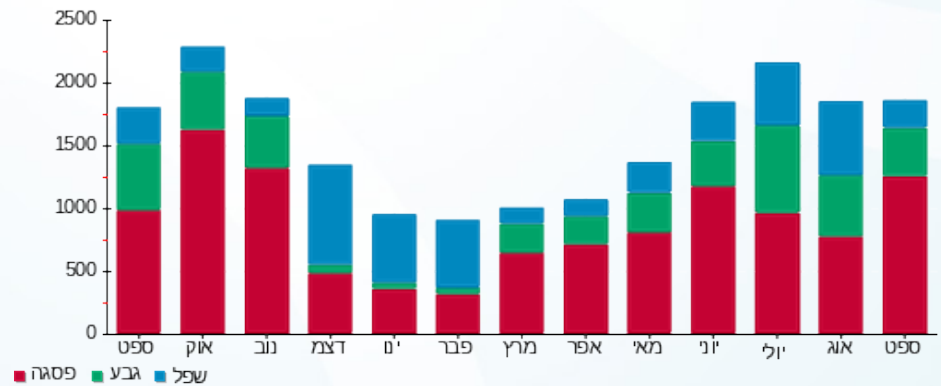



20/10/19 תאריך הפקה:
 30/09/19 תאריך קריאה נוכחית:
 01/09/19 תאריך קריאה קודמת:

שם דייר: טוגו 220
 שם אתר: קניון נהריה

לקוח/ה נכבד/ה, אנו מתכבדים להגיש את חישוב צריכת החשמל לתקופה 01/09/19 - 30/09/19:

טוגו 220 - 8 - 00019409 (3x63)

| סה"כ לתשלום | מחיר לקוט"ש בא"ג | סה"כ צריכה בקוט"ש | קריאה נוכחית | קריאה קודמת | סוג צריכה | סוג תעריף |
|-------------|------------------|-------------------|--------------|-------------|-----------|--------------------------|
| | | | 30/09/19 | 01/09/19 | | פרטי חשבון עבור תאריכים: |
| 1,817.23 ₪ | 47.67 | 3,812.09 | 176,237.60 | 172,425.50 | פסגה | 777 |
| 439.04 ₪ | 39.50 | 1,111.51 | 62,581.56 | 61,470.05 | גבע | 778 |
| 67.63 ₪ | 32.70 | 206.81 | 68,862.38 | 68,655.57 | שפל | 779 |

סה"כ לדייר:

| שיא ביקוש | סה"כ | שפל | גבע | פסגה |
|-----------|------------|---------|----------|------------|
| 20.13 | 5,130.41 | 206.81 | 1,111.51 | 3,812.09 |
| | 2,323.90 ₪ | 67.63 ₪ | 439.04 ₪ | 1,817.23 ₪ |

סה"כ צריכה
 סה"כ לתשלום

| | | |
|------------|--|---------------------|
| 195.61 ₪ | תשלום קבוע | |
| 3.29 ₪ | תשלום עבור גודל חיבור בKVA (3x63) | |
| 2,522.79 ₪ | סה"כ לתשלום | לא כולל מע"מ |

התפלגות חיוב בש"ח לפי תע"ז

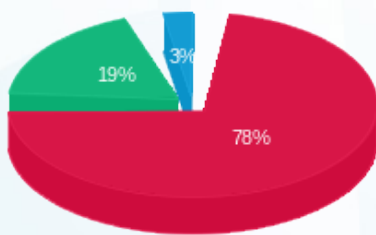

■ פסגה (1,817.23 ₪)
 ■ גבע (439.04 ₪)
 ■ שפל (67.63 ₪)

הסטוריית צריכה בקוט"ש

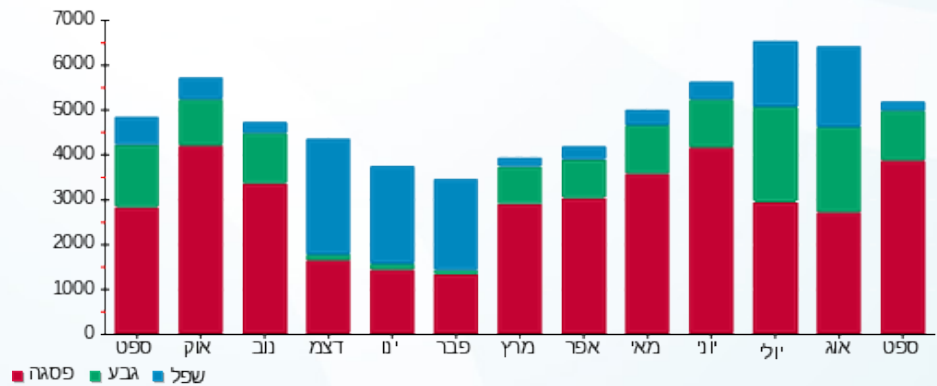



20/10/19

תאריך הפקה:

שם דייר: טוונטי פור סבן (109-1)

30/09/19

תאריך קריאה נוכחית:

שם אתר: קניון נהריה

01/09/19

תאריך קריאה קודמת:

לקוח/ה נכבד/ה, אנו מתכבדים להגיש את חישוב צריכת החשמל לתקופה 01/09/19 - 30/09/19:

טוונטי פור סבן (109-1) - 8 - 00007351 (3x40)

| סוג תעריף | סוג צריכה | קריאה קודמת | קריאה נוכחית | סה"כ צריכה בקוט"ש | מחיר לקוט"ש בא"ג | סה"כ לתשלום |
|--------------------------|-----------|-------------|--------------|-------------------|------------------|-------------|
| פרטי חשבון עבור תאריכים: | | | | | | |
| 777 | פסגה | 01/09/19 | 30/09/19 | 1,476.60 | 47.67 | 703.89 ₪ |
| 778 | גבע | 13,917.35 | 14,405.02 | 487.67 | 39.50 | 192.63 ₪ |
| 779 | שפל | 15,293.72 | 15,437.44 | 143.72 | 32.70 | 47.00 ₪ |

סה"כ לדייר:

| פסגה | גבע | שפל | סה"כ | שיא ביקוש |
|----------|----------|---------|----------|-----------|
| 1,476.60 | 487.67 | 143.72 | 2,107.99 | 13.52 |
| 703.89 ₪ | 192.63 ₪ | 47.00 ₪ | 943.52 ₪ | |

סה"כ צריכה

סה"כ לתשלום

| | | |
|------------|-----------------------------------|--------------|
| 195.61 ₪ | תשלום קבוע | |
| 2.09 ₪ | תשלום עבור גודל חיבור בKVA (3x40) | |
| 1,141.22 ₪ | סה"כ לתשלום | לא כולל מע"מ |

התפלגות חיוב בש"ח לפי תעו"ז

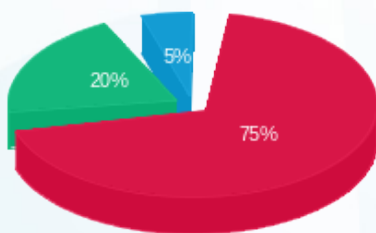

- פסגה (703.89 ₪) 75%
- גבע (192.63 ₪) 20%
- שפל (47.00 ₪) 5%

הסטוריית צריכה בקוט"ש





20/10/19 תאריך הפקה:
 30/09/19 תאריך קריאה נוכחית:
 01/09/19 תאריך קריאה קודמת:

שם דייר: יש לי תקשורת 2010 (204)
 שם אתר: קניון נהריה

לקוח/ה נכבד/ה, אנו מתכבדים להגיש את חישוב צריכת החשמל לתקופה 01/09/19 - 30/09/19:

יש לי תקשורת 2010 (204) - 8 - 00015111 (3x25)

| סוג תעריף | סוג צריכה | קריאה קודמת | קריאה נוכחית | סה"כ צריכה בקוט"ש | מחיר לקוט"ש בא"ג | סה"כ לתשלום |
|--------------------------|-----------|-------------|--------------|-------------------|------------------|-------------|
| פרטי חשבון עבור תאריכים: | | | | | | |
| 777 | פסגה | 01/09/19 | 30/09/19 | 973.87 | 47.67 | 464.24 ₪ |
| 778 | גבע | 70,530.68 | 70,889.26 | 358.58 | 39.50 | 141.64 ₪ |
| 779 | שפל | 67,179.83 | 67,488.04 | 308.21 | 32.70 | 100.78 ₪ |

סה"כ לדייר:

| פסגה | גבע | שפל | סה"כ | שיא ביקוש |
|----------|----------|----------|----------|-----------|
| 973.87 | 358.58 | 308.21 | 1,640.66 | 5.12 |
| 464.24 ₪ | 141.64 ₪ | 100.78 ₪ | 706.67 ₪ | |

סה"כ צריכה
 סה"כ לתשלום

| | | |
|----------|-----------------------------------|--------------|
| 195.61 ₪ | תשלום קבוע | |
| 1.30 ₪ | תשלום עבור גודל חיבור בKVA (3x25) | |
| 903.58 ₪ | סה"כ לתשלום | לא כולל מע"מ |

התפלגות חיוב בש"ח לפי תע"ז

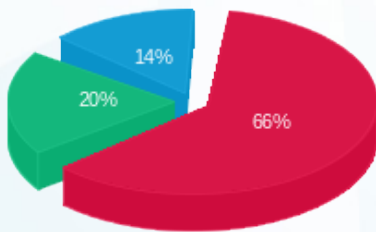

פסגה (464.24 ₪) 66%
 גבע (141.64 ₪) 20%
 שפל (100.78 ₪) 14%

הסטוריית צריכה בקוט"ש

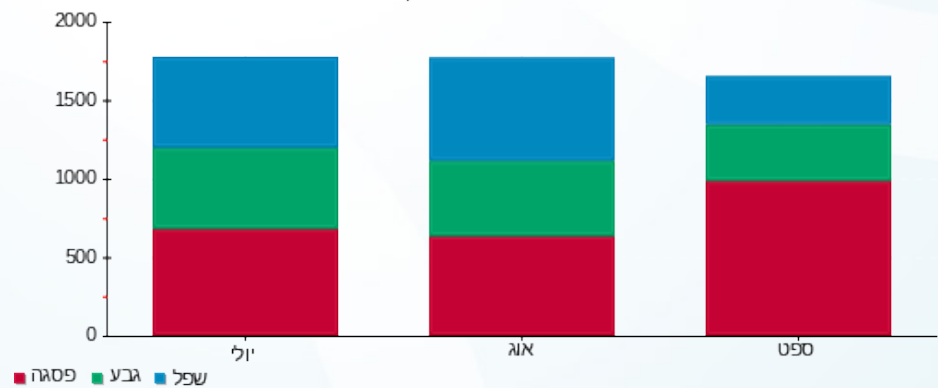



20/10/19

תאריך הפקה:

שם דייר: כללית (503)

30/09/19

תאריך קריאה נוכחית:

שם אתר: קניון נהריה

01/09/19

תאריך קריאה קודמת:

לקוח/ה נכבד/ה, אנו מתכבדים להגיש את חישוב צריכת החשמל לתקופה 01/09/19 - 30/09/19:

כללית (503) - 8 - 00025302 (3x63)

| סוג תעריף | סוג צריכה | קריאה קודמת | קריאה נוכחית | סה"כ צריכה בקוט"ש | מחיר לקוט"ש בא"ג | סה"כ לתשלום |
|--------------------------|-----------|-------------|--------------|-------------------|------------------|-------------|
| פרטי חשבון עבור תאריכים: | | | | | | |
| | | 01/09/19 | 30/09/19 | | | |
| 777 | פסגה | 285,226.08 | 290,523.97 | 5,297.88 | 47.67 | 2,525.50 ₪ |
| 778 | גבע | 79,502.11 | 80,246.50 | 744.39 | 39.50 | 294.04 ₪ |
| 779 | שפל | 123,362.87 | 124,228.55 | 865.68 | 32.70 | 283.08 ₪ |

סה"כ לדייר:

| פסגה | גבע | שפל | סה"כ | שיא ביקוש |
|------------|----------|----------|------------|-----------|
| 5,297.88 | 744.39 | 865.68 | 6,907.95 | 29.08 |
| 2,525.50 ₪ | 294.04 ₪ | 283.08 ₪ | 3,102.61 ₪ | |

סה"כ צריכה

סה"כ לתשלום

| | | |
|------------|-----------------------------------|--------------|
| 195.61 ₪ | תשלום קבוע | |
| 3.29 ₪ | תשלום עבור גודל חיבור בKVA (3x63) | |
| 3,301.51 ₪ | סה"כ לתשלום | לא כולל מע"מ |

התפלגות חיוב בש"ח לפי תע"ז

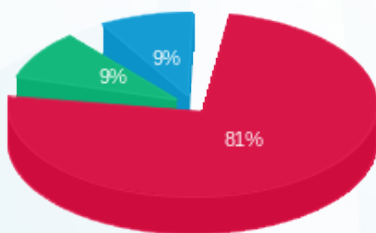

- פסגה (2,525.50 ₪)
- גבע (294.04 ₪)
- שפל (283.08 ₪)

הסטוריית צריכה בקוט"ש

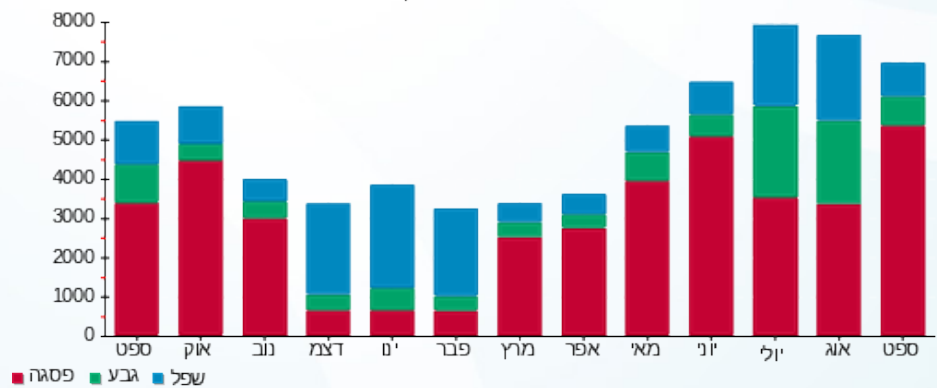

20/10/19 תאריך הפקה:
 30/09/19 תאריך קריאה נוכחית:
 01/09/19 תאריך קריאה קודמת:

שם דייר: כללית דם (555)
 שם אתר: קניון נהריה

לקוח/ה נכבד/ה, אנו מתכבדים להגיש את חישוב צריכת החשמל לתקופה 01/09/19 - 30/09/19:

כללית דם (555) - 1 - 00019409(3x40)

| סוג תעריף | סוג צריכה | קריאה קודמת | קריאה נוכחית | סה"כ צריכה בקוט"ש | מחיר לקוט"ש בא"ג | סה"כ לתשלום |
|--------------------------|-----------|-------------|--------------|-------------------|------------------|-------------|
| פרטי חשבון עבור תאריכים: | | | | | | |
| 777 | פסגה | 01/09/19 | 30/09/19 | 2,427.70 | 47.67 | 1,157.28 ₪ |
| 778 | גבע | 24,554.24 | 24,998.56 | 444.33 | 39.50 | 175.51 ₪ |
| 779 | שפל | 48,159.26 | 48,826.17 | 666.91 | 32.70 | 218.08 ₪ |

סה"כ לדייר:

| פסגה | גבע | שפל | סה"כ | שיא ביקוש |
|------------|----------|----------|------------|-----------|
| 2,427.70 | 444.33 | 666.91 | 3,538.94 | 13.87 |
| 1,157.28 ₪ | 175.51 ₪ | 218.08 ₪ | 1,550.87 ₪ | |

סה"כ צריכה
 סה"כ לתשלום

| | | |
|------------|--|---------------------|
| 195.61 ₪ | תשלום קבוע | |
| 2.09 ₪ | תשלום עבור גודל חיבור בKVA (3x40) | |
| 1,748.57 ₪ | סה"כ לתשלום | לא כולל מע"מ |

התפלגות חיוב בש"ח לפי תע"ז

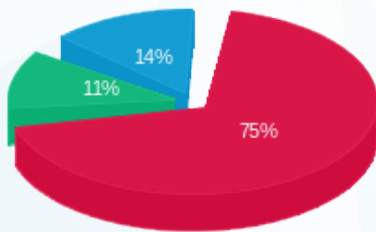

■ פסגה (1,157.28 ₪)
 ■ גבע (175.51 ₪)
 ■ שפל (218.08 ₪)

הסטוריית צריכה בקוט"ש

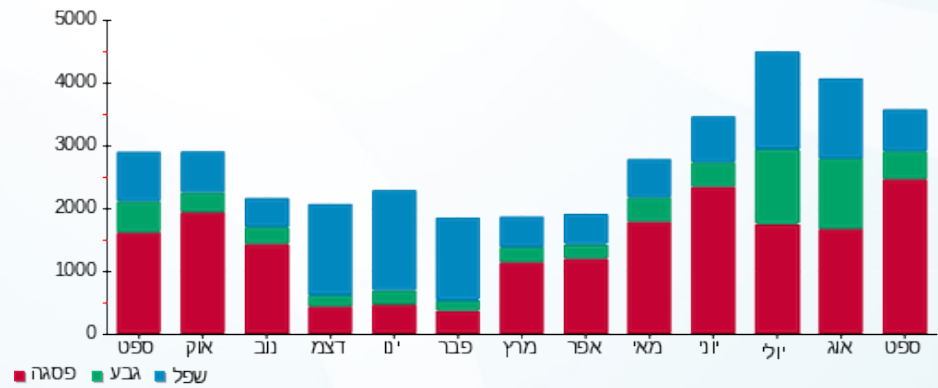

20/10/19 תאריך הפקה:
 30/09/19 תאריך קריאה נוכחית:
 01/09/19 תאריך קריאה קודמת:

שם דייר: מבט מדיה 2010 (505)
 שם אתר: קניון נהריה

לקוח/ה נכבד/ה, אנו מתכבדים להגיש את חישוב צריכת החשמל לתקופה 01/09/19 - 30/09/19:

מבט מדיה 2010 (505) - 2 - (3x25)00023915

| סוג תעריף | סוג צריכה | קריאה קודמת | קריאה נוכחית | סה"כ צריכה בקוט"ש | מחיר לקוט"ש בא"ג | סה"כ לתשלום |
|--------------------------|-----------|-------------|--------------|-------------------|------------------|-------------|
| פרטי חשבון עבור תאריכים: | | | | | | |
| 777 | פסגה | 01/09/19 | 30/09/19 | 950.10 | 47.67 | 452.91 ₪ |
| 778 | גבע | 17,176.86 | 17,356.20 | 179.33 | 39.50 | 70.84 ₪ |
| 779 | שפל | 40,397.34 | 40,720.00 | 322.66 | 32.70 | 105.51 ₪ |

סה"כ לדייר:

| פסגה | גבע | שפל | סה"כ | שיא ביקוש |
|----------|---------|----------|----------|-----------|
| 950.10 | 179.33 | 322.66 | 1,452.09 | 6.46 |
| 452.91 ₪ | 70.84 ₪ | 105.51 ₪ | 629.26 ₪ | |

סה"כ צריכה
 סה"כ לתשלום

| | | |
|----------|--|---------------------|
| 195.61 ₪ | תשלום קבוע | |
| 1.30 ₪ | תשלום עבור גודל חיבור בKVA (3x25) | |
| 826.17 ₪ | סה"כ לתשלום | לא כולל מע"מ |

התפלגות חיוב בש"ח לפי תע"ז

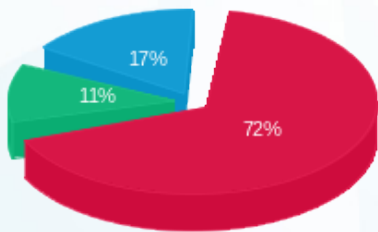

■ פסגה (452.91 ₪)
 ■ גבע (70.84 ₪)
 ■ שפל (105.51 ₪)

הסטוריית צריכה בקוט"ש

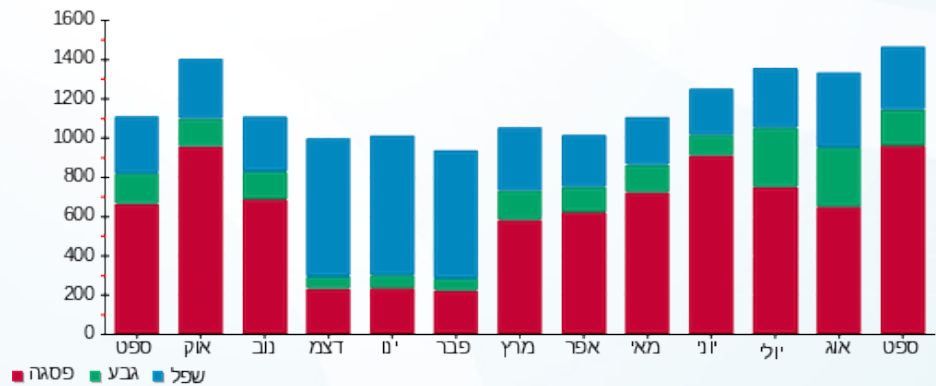



20/10/19

תאריך הפקדה:

שם דייר: מדיקל סיטי (515)

30/09/19

תאריך קריאה נוכחית:

שם אתר: קניון נהריה

01/09/19

תאריך קריאה קודמת:

לקוח/ה נכבד/ה, אנו מתכבדים להגיש את חישוב צריכת החשמל לתקופה 01/09/19 - 30/09/19:

מדיקל סיטי (515) - 6 - 00025302 (3x25)

| סוג תעריף | סוג צריכה | קריאה קודמת | קריאה נוכחית | סה"כ צריכה בקוט"ש | מחיר לקוט"ש בא"ג | סה"כ לתשלום |
|-----------|-----------|-------------|--------------|-------------------|------------------|-------------|
| | | 01/09/19 | 30/09/19 | | | |
| 777 | פסגה | 29,238.55 | 29,816.21 | 577.66 | 47.67 | 275.37 ₪ |
| 778 | גבע | 7,815.57 | 7,856.82 | 41.26 | 39.50 | 16.30 ₪ |
| 779 | שפל | 8,331.61 | 8,380.08 | 48.47 | 32.70 | 15.85 ₪ |

סה"כ לדייר:

| פסגה | גבע | שפל | סה"כ | שיא ביקוש |
|----------|---------|---------|----------|-----------|
| 577.66 | 41.26 | 48.47 | 667.38 | 5.75 |
| 275.37 ₪ | 16.30 ₪ | 15.85 ₪ | 307.51 ₪ | |

סה"כ צריכה

סה"כ לתשלום

| | | |
|----------|-----------------------------------|--------------|
| 195.61 ₪ | תשלום קבוע | |
| 1.30 ₪ | תשלום עבור גודל חיבור בKVA (3x25) | |
| 504.43 ₪ | סה"כ לתשלום | לא כולל מע"מ |

התפלגות חיוב בש"ח לפי תע"ז

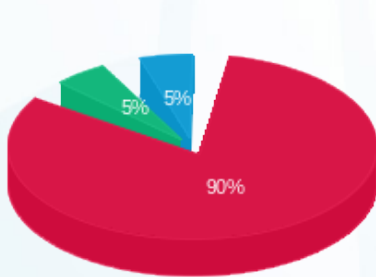

- פסגה (275.37 ₪)
- גבע (16.30 ₪)
- שפל (15.85 ₪)

הסטוריית צריכה בקוט"ש

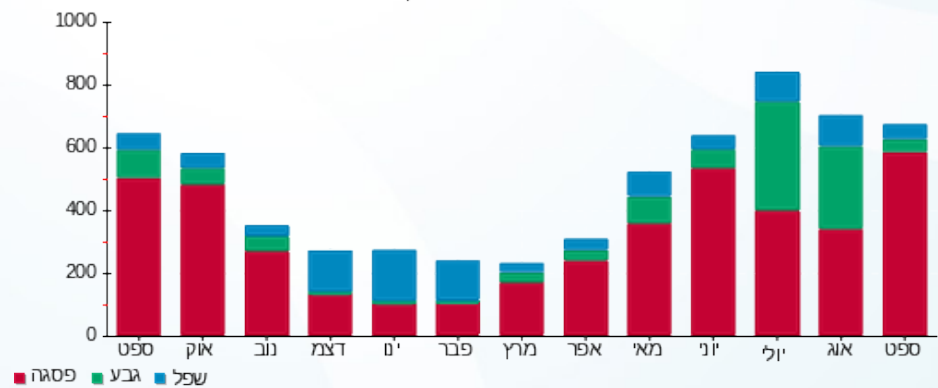



20/10/19 תאריך הפקה:
 30/09/19 תאריך קריאה נוכחית:
 01/09/19 תאריך קריאה קודמת:

שם דייר: מכבי דנט
 שם אתר: קניון נהריה

לקוח/ה נכבד/ה, אנו מתכבדים להגיש את חישוב צריכת החשמל לתקופה 01/09/19 - 30/09/19:

מכבי דנט - 5 - 00015797 (3x160)

| סוג תעריף | סוג צריכה | קריאה קודמת | קריאה נוכחית | סה"כ צריכה בקוט"ש | מחיר לקוט"ש בא"ג | סה"כ לתשלום |
|--------------------------|-----------|-------------|--------------|-------------------|------------------|-------------|
| פרטי חשבון עבור תאריכים: | | | | | | |
| 777 | פסגה | 01/09/19 | 30/09/19 | 5,971.80 | 47.67 | 2,846.76 ₪ |
| 778 | גבע | 24,310.09 | 25,783.23 | 1,473.14 | 39.50 | 581.89 ₪ |
| 779 | שפל | 18,535.25 | 18,991.64 | 456.39 | 32.70 | 149.24 ₪ |

סה"כ לדייר:

| פסגה | גבע | שפל | סה"כ | שיא ביקוש |
|------------|----------|----------|------------|-----------|
| 5,971.80 | 1,473.14 | 456.39 | 7,901.33 | 35.79 |
| 2,846.76 ₪ | 581.89 ₪ | 149.24 ₪ | 3,577.89 ₪ | |

סה"כ צריכה
 סה"כ לתשלום

| | | |
|------------|------------------------------------|--------------|
| 195.61 ₪ | תשלום קבוע | |
| 8.35 ₪ | תשלום עבור גודל חיבור בKVA (3x160) | |
| 3,781.84 ₪ | סה"כ לתשלום | לא כולל מע"מ |

התפלגות חיוב בש"ח לפי תע"ז

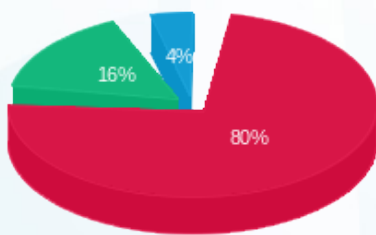

■ פסגה (2,846.76 ₪)
 ■ גבע (581.89 ₪)
 ■ שפל (149.24 ₪)

הסטוריית צריכה בקוט"ש

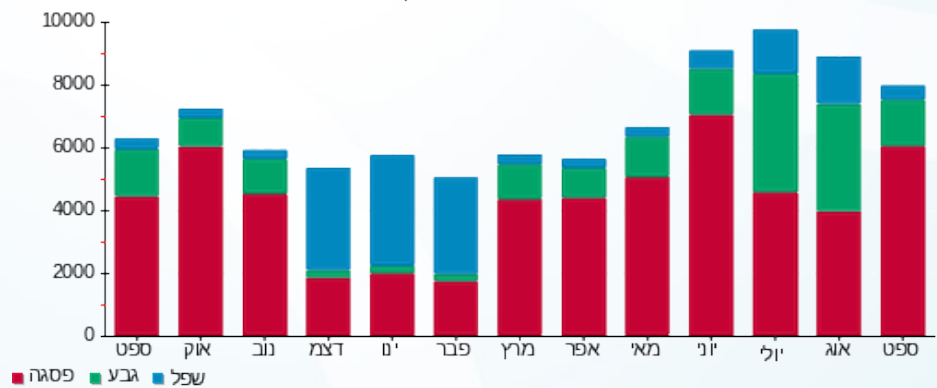



20/10/19 תאריך הפקה:
 30/09/19 תאריך קריאה נוכחית:
 01/09/19 תאריך קריאה קודמת:

שם דייר: מלגם
 שם אתר: קניון נהריה

לקוח/ה נכבד/ה, אנו מתכבדים להגיש את חישוב צריכת החשמל לתקופה 01/09/19 - 30/09/19:

מלגם - 1 - 00025302(3x50)

| סוג תעריף | סוג צריכה | קריאה קודמת | קריאה נוכחית | סה"כ צריכה בקוט"ש | מחיר לקוט"ש בא"ג | סה"כ לתשלום |
|--------------------------|-----------|-------------|--------------|-------------------|------------------|-------------|
| פרטי חשבון עבור תאריכים: | | | | | | |
| 777 | פסגה | 01/09/19 | 30/09/19 | 747.06 | 47.67 | 356.12 ₪ |
| 778 | גבע | 102,032.12 | 102,173.85 | 141.73 | 39.50 | 55.98 ₪ |
| 779 | שפל | 57,387.59 | 57,620.55 | 232.95 | 32.70 | 76.18 ₪ |

סה"כ לדייר:

| פסגה | גבע | שפל | סה"כ | שיא ביקוש |
|----------|---------|---------|----------|-----------|
| 747.06 | 141.73 | 232.95 | 1,121.74 | 5.68 |
| 356.12 ₪ | 55.98 ₪ | 76.18 ₪ | 488.28 ₪ | |

סה"כ צריכה
 סה"כ לתשלום

| | | |
|----------|-----------------------------------|--------------|
| 195.61 ₪ | תשלום קבוע | |
| 2.61 ₪ | תשלום עבור גודל חיבור בKVA (3x50) | |
| 686.50 ₪ | סה"כ לתשלום | לא כולל מע"מ |

התפלגות חיוב בש"ח לפי תעו"ז

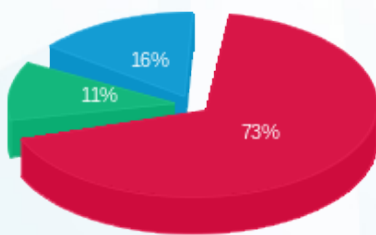

■ פסגה (₪ 356.12)
 ■ גבע (₪ 55.98)
 ■ שפל (₪ 76.18)

הסטוריית צריכה בקוט"ש

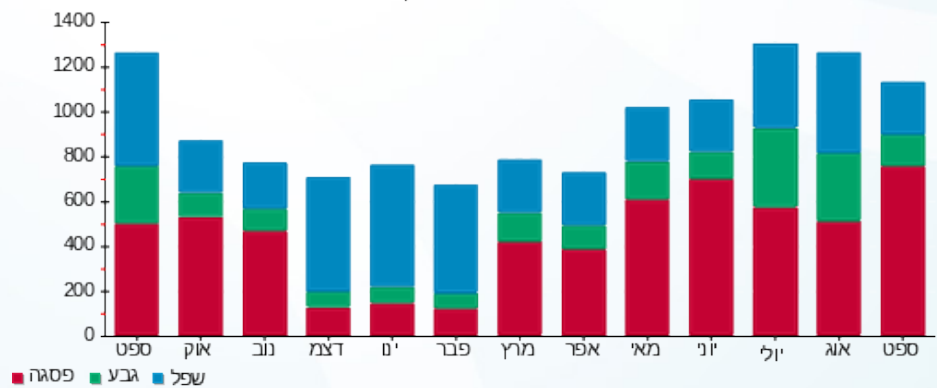



20/10/19 תאריך הפקה:
 30/09/19 תאריך קריאה נוכחית:
 01/09/19 תאריך קריאה קודמת:

שם דייר: מפעל אנקורי (228-01)
 שם אתר: קניון נהריה

לקוח/ה נכבד/ה, אנו מתכבדים להגיש את חישוב צריכת החשמל לתקופה 01/09/19 - 30/09/19:

מפעל אנקורי (228-01) - 6 - (3x40)00019409

| סוג תעריף | סוג צריכה | קריאה קודמת | קריאה נוכחית | סה"כ צריכה בקוט"ש | מחיר לקוט"ש בא"ג | סה"כ לתשלום |
|--------------------------|-----------|-------------|--------------|-------------------|------------------|-------------|
| פרטי חשבון עבור תאריכים: | | | | | | |
| 777 | פסגה | 01/09/19 | 30/09/19 | 1,087.32 | 47.67 | 518.33 ₪ |
| 778 | גבע | 9,151.88 | 9,341.77 | 189.89 | 39.50 | 75.01 ₪ |
| 779 | שפל | 11,705.41 | 11,788.96 | 83.55 | 32.70 | 27.32 ₪ |

סה"כ לדייר:

| פסגה | גבע | שפל | סה"כ | שיא ביקוש |
|----------|---------|---------|----------|-----------|
| 1,087.32 | 189.89 | 83.55 | 1,360.77 | 8.40 |
| 518.33 ₪ | 75.01 ₪ | 27.32 ₪ | 620.66 ₪ | |

סה"כ צריכה
 סה"כ לתשלום

| | |
|--------------|-----------------------------------|
| 195.61 ₪ | תשלום קבוע |
| 2.09 ₪ | תשלום עבור גודל חיבור בKVA (3x40) |
| 818.35 ₪ | סה"כ לתשלום |
| לא כולל מע"מ | |

התפלגות חיוב בש"ח לפי תעו"ז

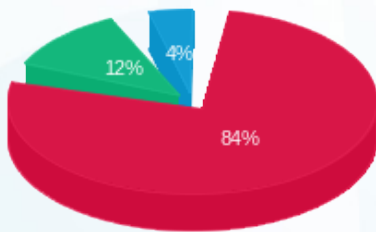

פסגה (518.33 ₪)
 גבע (75.01 ₪)
 שפל (27.32 ₪)

הסטוריית צריכה בקוט"ש



20/10/19 תאריך הפקה:
 30/09/19 תאריך קריאה נוכחית:
 01/09/19 תאריך קריאה קודמת:

שם דייר: מרכז חוגים ליטל כהן (511-01)
 שם אתר: קניון נהריה

לקוח/ה נכבד/ה, אנו מתכבדים להגיש את חישוב צריכת החשמל לתקופה 01/09/19 - 30/09/19:

מרכז חוגים ליטל כהן (511-01) - 2 - (3x40)00019409

| סוג תעריף | סוג צריכה | קריאה קודמת | קריאה נוכחית | סה"כ צריכה בקוט"ש | מחיר לקוט"ש בא"ג | סה"כ לתשלום |
|--------------------------|-----------|-------------|--------------|-------------------|------------------|-------------|
| פרטי חשבון עבור תאריכים: | | | | | | |
| 777 | פסגה | 01/09/19 | 30/09/19 | 1,065.17 | 47.67 | 507.77 ₪ |
| 778 | גבע | 14,121.31 | 14,503.96 | 382.64 | 39.50 | 151.14 ₪ |
| 779 | שפל | 9,268.47 | 9,390.51 | 122.04 | 32.70 | 39.91 ₪ |

סה"כ לדייר:

| פסגה | גבע | שפל | סה"כ | שיא ביקוש |
|----------|----------|---------|----------|-----------|
| 1,065.17 | 382.64 | 122.04 | 1,569.86 | 14.82 |
| ₪ 507.77 | ₪ 151.14 | ₪ 39.91 | ₪ 698.82 | |

סה"כ צריכה
 סה"כ לתשלום

| | | |
|----------|--|---------------------|
| ₪ 195.61 | תשלום קבוע | |
| ₪ 2.09 | תשלום עבור גודל חיבור בKVA (3x40) | |
| ₪ 896.52 | סה"כ לתשלום | לא כולל מע"מ |

התפלגות חיוב בש"ח לפי תע"ז

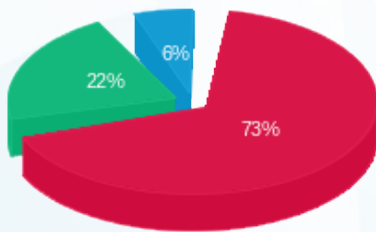

פסגה (₪ 507.77) 73%
 גבע (₪ 151.14) 22%
 שפל (₪ 39.91) 6%

הסטוריית צריכה בקוט"ש

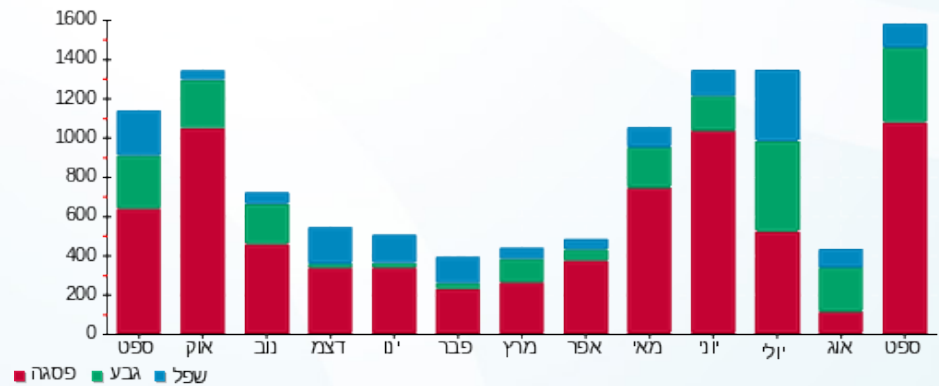



20/10/19 תאריך הפקה:
 30/09/19 תאריך קריאה נוכחית:
 01/09/19 תאריך קריאה קודמת:

שם דייר: מרפאת שיניים (510)
 שם אתר: קניון נהריה

לקוח/ה נכבד/ה, אנו מתכבדים להגיש את חישוב צריכת החשמל לתקופה 01/09/19 - 30/09/19:

מרפאת שיניים (510) - 5 - 00025302 (3x25)

| סוג תעריף | סוג צריכה | קריאה קודמת | קריאה נוכחית | סה"כ צריכה בקוט"ש | מחיר לקוט"ש בא"ג | סה"כ לתשלום |
|--------------------------|-----------|-------------|--------------|-------------------|------------------|-------------|
| פרטי חשבון עבור תאריכים: | | | | | | |
| 777 | פסגה | 01/09/19 | 30/09/19 | 670.65 | 47.67 | 319.70 ₪ |
| 778 | גבע | 17,277.83 | 17,427.87 | 150.05 | 39.50 | 59.27 ₪ |
| 779 | שפל | 15,145.73 | 15,332.82 | 187.09 | 32.70 | 61.18 ₪ |

סה"כ לדייר:

| פסגה | גבע | שפל | סה"כ | שיא ביקוש |
|----------|---------|---------|----------|-----------|
| 670.65 | 150.05 | 187.09 | 1,007.79 | 6.10 |
| 319.70 ₪ | 59.27 ₪ | 61.18 ₪ | 440.15 ₪ | |

סה"כ צריכה
 סה"כ לתשלום

| | | |
|----------|-----------------------------------|--------------|
| 195.61 ₪ | תשלום קבוע | |
| 1.30 ₪ | תשלום עבור גודל חיבור בKVA (3x25) | |
| 637.06 ₪ | סה"כ לתשלום | לא כולל מע"מ |

התפלגות חיוב בש"ח לפי תע"ז

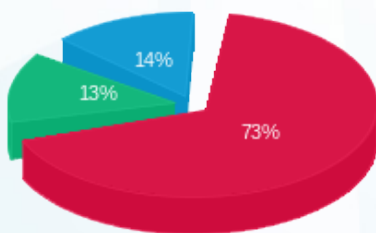

פסגה (319.70 ₪)
 גבע (59.27 ₪)
 שפל (61.18 ₪)

הסטוריית צריכה בקוט"ש

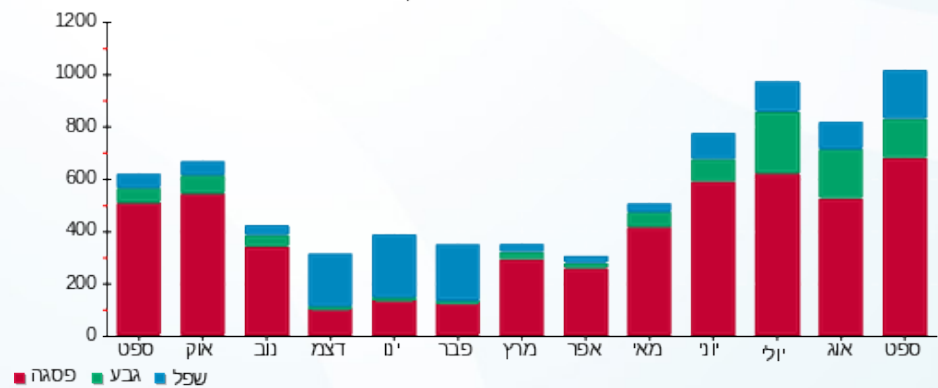

20/10/19 תאריך הפקדה:
 30/09/19 תאריך קריאה נוכחית:
 01/09/19 תאריך קריאה קודמת:

שם דייר: משחקי וידאו
 שם אתר: קניון נהריה

לקוח/ה נכבד/ה, אנו מתכבדים להגיש את חישוב צריכת החשמל לתקופה 01/09/19 - 30/09/19:

משחקי וידאו - 7 - 00015111 (3x25)

| סוג תעריף | סוג צריכה | קריאה קודמת | קריאה נוכחית | סה"כ צריכה בקוט"ש | מחיר לקוט"ש בא"ג | סה"כ לתשלום |
|--------------------------|-----------|-------------|--------------|-------------------|------------------|-------------|
| פרטי חשבון עבור תאריכים: | | | | | | |
| 777 | פסגה | 01/09/19 | 30/09/19 | 156.47 | 47.67 | 74.59 ₪ |
| 778 | גבע | 152,356.14 | 152,442.81 | 86.67 | 39.50 | 34.23 ₪ |
| 779 | שפל | 79,592.47 | 79,663.89 | 71.42 | 32.70 | 23.36 ₪ |

סה"כ לדייר:

| פסגה | גבע | שפל | סה"כ | שיא ביקוש |
|---------|---------|---------|----------|-----------|
| 156.47 | 86.67 | 71.42 | 314.57 | 0.94 |
| ₪ 74.59 | ₪ 34.23 | ₪ 23.36 | ₪ 132.18 | |

סה"כ צריכה
 סה"כ לתשלום

| | | |
|----------|--|---------------------|
| 195.61 ₪ | תשלום קבוע | |
| 1.30 ₪ | תשלום עבור גודל חיבור בKVA (3x25) | |
| 329.09 ₪ | סה"כ לתשלום | לא כולל מע"מ |

התפלגות חיוב בש"ח לפי תע"ז

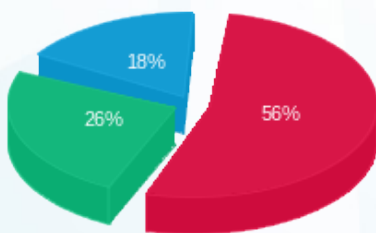

פסגה (₪ 74.59)
 גבע (₪ 34.23)
 שפל (₪ 23.36)

הסטוריית צריכה בקוט"ש

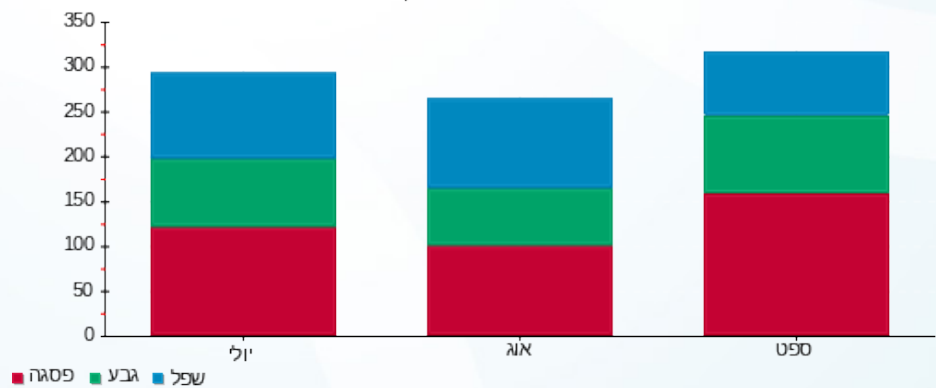



20/10/19

תאריך הפקדה:

שם דייר: משרד הפנים

30/09/19

תאריך קריאה נוכחית:

שם אתר: קניון נהריה

01/09/19

תאריך קריאה קודמת:

לקוח/ה נכבד/ה, אנו מתכבדים להגיש את חישוב צריכת החשמל לתקופה 01/09/19 - 30/09/19:

משרד הפנים - 5 - 00023915(0x0)

| סה"כ לתשלום | מחיר לקוט"ש בא"ג | סה"כ צריכה בקוט"ש | קריאה נוכחית | קריאה קודמת | סוג צריכה | סוג תעריף |
|-------------|------------------|-------------------|--------------|-------------|-----------|--------------------------|
| | | | 30/09/19 | 01/09/19 | | פרטי חשבון עבור תאריכים: |
| ₪ 490.94 | 47.67 | 1,029.87 | 11,042.01 | 10,012.14 | פסגה | 777 |
| ₪ 60.82 | 39.50 | 153.97 | 5,470.18 | 5,316.21 | גבע | 778 |
| ₪ 109.30 | 32.70 | 334.24 | 17,262.83 | 16,928.59 | שפל | 779 |

סה"כ לדייר:

| שיא ביקוש | סה"כ | שפל | גבע | פסגה |
|-----------|----------|----------|---------|----------|
| 8.33 | 1,518.09 | 334.24 | 153.97 | 1,029.87 |
| | ₪ 661.06 | ₪ 109.30 | ₪ 60.82 | ₪ 490.94 |

סה"כ צריכה

סה"כ לתשלום

| | | |
|----------|---|---------------------|
| ₪ 195.61 | תשלום קבוע | |
| ₪ 0.00 | תשלום עבור גודל חיבור בKVA (0x0) | |
| ₪ 856.67 | סה"כ לתשלום | לא כולל מע"מ |

התפלגות חיוב בש"ח לפי תעו"ז

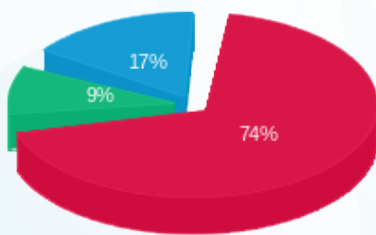

- פסגה (₪ 490.94)
- גבע (₪ 60.82)
- שפל (₪ 109.30)

הסטוריית צריכה בקוט"ש

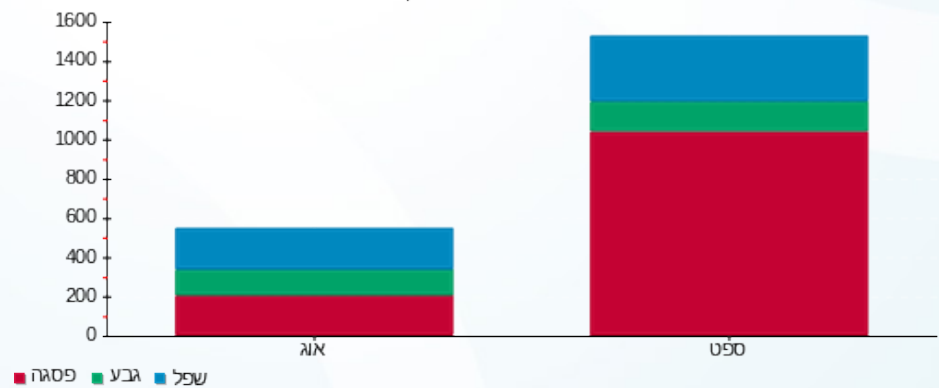

20/10/19 תאריך הפקדה:
 30/09/19 תאריך קריאה נוכחית:
 01/09/19 תאריך קריאה קודמת:

שם דייר: נאווה קולג' (521-02)
 שם אתר: קניון נהריה

לקוח/ה נכבד/ה, אנו מתכבדים להגיש את חישוב צריכת החשמל לתקופה 01/09/19 - 30/09/19:

נאווה קולג' (521-02) - 3 - 00025302 (3x80)

| סוג תעריף | סוג צריכה | קריאה קודמת | קריאה נוכחית | סה"כ צריכה בקוט"ש | מחיר לקוט"ש בא"ג | סה"כ לתשלום |
|--------------------------|-----------|-------------|--------------|-------------------|------------------|-------------|
| פרטי חשבון עבור תאריכים: | | | | | | |
| 777 | פסגה | 01/09/19 | 30/09/19 | 2,626.99 | 47.67 | 1,252.29 ₪ |
| 778 | גבע | 76,016.66 | 76,148.80 | 132.14 | 39.50 | 52.20 ₪ |
| 779 | שפל | 65,085.87 | 65,235.38 | 149.52 | 32.70 | 48.89 ₪ |

סה"כ לדייר:

| פסגה | גבע | שפל | סה"כ | שיא ביקוש |
|------------|---------|---------|------------|-----------|
| 2,626.99 | 132.14 | 149.52 | 2,908.65 | 27.04 |
| 1,252.29 ₪ | 52.20 ₪ | 48.89 ₪ | 1,353.38 ₪ | |

סה"כ צריכה
 סה"כ לתשלום

| | | |
|------------|-----------------------------------|--------------|
| 195.61 ₪ | תשלום קבוע | |
| 4.17 ₪ | תשלום עבור גודל חיבור בKVA (3x80) | |
| 1,553.16 ₪ | סה"כ לתשלום | לא כולל מע"מ |

התפלגות חיוב בש"ח לפי תע"ז

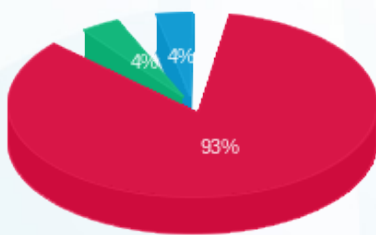

■ פסגה (1,252.29 ₪)
 ■ גבע (52.20 ₪)
 ■ שפל (48.89 ₪)

הסטוריית צריכה בקוט"ש

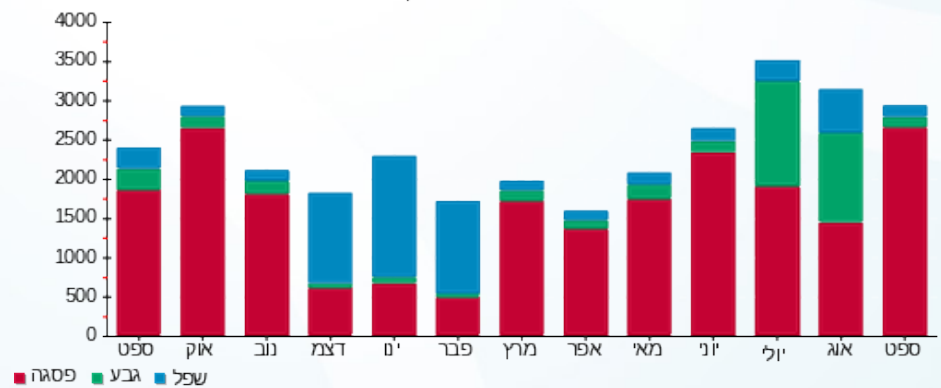



20/10/19 תאריך הפקדה:
 30/09/19 תאריך קריאה נוכחית:
 01/09/19 תאריך קריאה קודמת:

שם דייר: ניו גאמפנו רייטיל בע"מ
 שם אתר: קניון נהריה

לקוח/ה נכבד/ה, אנו מתכבדים להגיש את חישוב צריכת החשמל לתקופה 01/09/19 - 30/09/19:

ניו גאמפנו רייטיל בע"מ - 8 - 00013214(3x40)

| סוג תעריף | סוג צריכה | קריאה קודמת | קריאה נוכחית | סה"כ צריכה בקוט"ש | מחיר לקוט"ש בא"ג | סה"כ לתשלום |
|--------------------------|-----------|-------------|--------------|-------------------|------------------|-------------|
| פרטי חשבון עבור תאריכים: | | | | | | |
| 777 | פסגה | 01/09/19 | 30/09/19 | 929.37 | 47.67 | 443.03 ₪ |
| 778 | גבע | 44,039.61 | 44,354.81 | 315.20 | 39.50 | 124.50 ₪ |
| 779 | שפל | 44,850.36 | 44,921.34 | 70.98 | 32.70 | 23.21 ₪ |

סה"כ לדייר:

| פסגה | גבע | שפל | סה"כ | שיא ביקוש |
|----------|----------|---------|----------|-----------|
| 929.37 | 315.20 | 70.98 | 1,315.55 | 7.99 |
| 443.03 ₪ | 124.50 ₪ | 23.21 ₪ | 590.74 ₪ | |

סה"כ צריכה
 סה"כ לתשלום

| | | |
|----------|-----------------------------------|--------------|
| 195.61 ₪ | תשלום קבוע | |
| 2.09 ₪ | תשלום עבור גודל חיבור בKVA (3x40) | |
| 788.44 ₪ | סה"כ לתשלום | לא כולל מע"מ |

התפלגות חיוב בש"ח לפי תע"ז

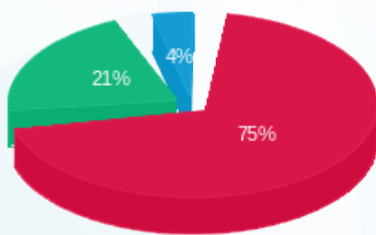

■ פסגה (443.03 ₪)
 ■ גבע (124.50 ₪)
 ■ שפל (23.21 ₪)

הסטוריית צריכה בקוט"ש

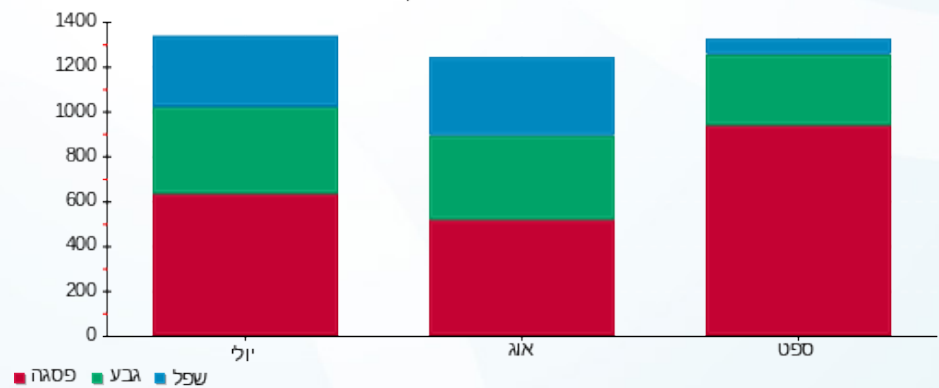

20/10/19 תאריך הפקדה:
 30/09/19 תאריך קריאה נוכחית:
 01/09/19 תאריך קריאה קודמת:

שם דייר: ניו פארם (100)
 שם אתר: קניון נהריה

לקוח/ה נכבד/ה, אנו מתכבדים להגיש את חישוב צריכת החשמל לתקופה 01/09/19 - 30/09/19:

ניו פארם (100) - 4 - (3x160)00013200

| סוג תעריף | סוג צריכה | קריאה קודמת | קריאה נוכחית | סה"כ צריכה בקוט"ש | מחיר לקוט"ש בא"ג | סה"כ לתשלום |
|-----------|-----------|--------------|--------------|-------------------|--------------------------|-------------|
| | | | 30/09/19 | 01/09/19 | פרטי חשבון עבור תאריכים: | |
| 777 | פסגה | 1,195,093.43 | 1,201,751.22 | 6,657.78 | 47.67 | 3,173.76 ₪ |
| 778 | גבע | 857,027.36 | 860,112.00 | 3,084.65 | 39.50 | 1,218.44 ₪ |
| 779 | שפל | 603,263.28 | 609,376.34 | 6,113.06 | 32.70 | 1,998.97 ₪ |

תוספת קוט"ש

| סוג תעריף | סוג צריכה | קריאה קודמת | קריאה נוכחית | סה"כ צריכה בקוט"ש | מחיר לקוט"ש בא"ג | סה"כ לתשלום |
|-----------|-----------|-------------|--------------|-------------------|--------------------------|-------------|
| | | | 30/09/19 | 01/09/19 | פרטי חשבון עבור תאריכים: | |
| 517 | | | | 960.00 | 49.32 | 473.47 ₪ |

תוספת קוט"ש

סה"כ לדייר:

| פסגה | גבע | שפל | סה"כ | שיא ביקוש |
|------------|------------|------------|------------|-----------|
| 6,657.78 | 3,084.65 | 6,113.06 | 15,855.49 | 28.43 |
| 3,173.76 ₪ | 1,218.44 ₪ | 1,998.97 ₪ | 6,391.17 ₪ | |

סה"כ צריכה
 סה"כ לתשלום

| | | |
|------------|---|---------------------|
| 195.61 ₪ | תשלום קבוע | |
| 8.35 ₪ | תשלום עבור גודל חיבור בKVA (3x160) | |
| 7,068.60 ₪ | סה"כ לתשלום | לא כולל מע"מ |

התפלגות חיוב בש"ח לפי תעו"ז

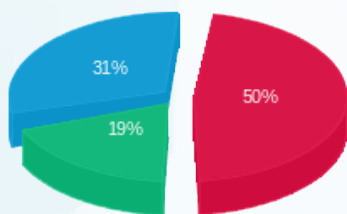

■ פסגה (3,173.76 ₪)
 ■ גבע (1,218.44 ₪)
 ■ שפל (1,998.97 ₪)

הסטוריית צריכה בקוט"ש

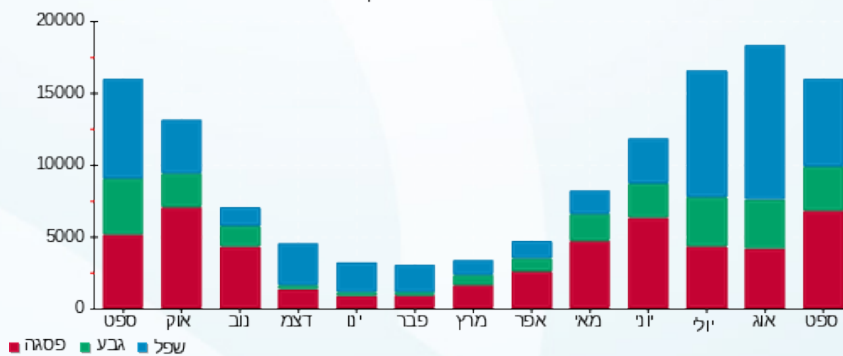



20/10/19 תאריך הפקה:
 30/09/19 תאריך קריאה נוכחית:
 01/09/19 תאריך קריאה קודמת:

שם דייר: ניו פארם חדש
 שם אתר: קניון נהריה

לקוח/ה נכבד/ה, אנו מתכבדים להגיש את חישוב צריכת החשמל לתקופה 01/09/19 - 30/09/19:

ניו פארם חדש - 8 - 00025406(3x160)

| סוג תעריף | סוג צריכה | קריאה קודמת | קריאה נוכחית | סה"כ צריכה בקוט"ש | מחיר לקוט"ש בא"ג | סה"כ לתשלום |
|--------------------------|-----------|-------------|--------------|-------------------|------------------|-------------|
| פרטי חשבון עבור תאריכים: | | | | | | |
| 777 | פסגה | 01/09/19 | 30/09/19 | 0.01 | 47.67 | 0.01 ₪ |
| 778 | גבע | 534.99 | 534.99 | 0.00 | 39.50 | 0.00 ₪ |
| 779 | שפל | 1,565.30 | 1,565.30 | 0.00 | 32.70 | 0.00 ₪ |

סה"כ לדייר:

| פסגה | גבע | שפל | סה"כ | שיא ביקוש |
|--------|--------|--------|--------|-----------|
| 0.01 | 0.00 | 0.00 | 0.01 | 0.02 |
| 0.01 ₪ | 0.00 ₪ | 0.00 ₪ | 0.01 ₪ | |

סה"כ צריכה
 סה"כ לתשלום

| | |
|--------------|------------------------------------|
| 195.61 ₪ | תשלום קבוע |
| 8.35 ₪ | תשלום עבור גודל חיבור בKVA (3x160) |
| 203.96 ₪ | סה"כ לתשלום |
| לא כולל מע"מ | |

התפלגות חיוב בש"ח לפי תעו"ז



- פסגה (0.006 ₪)
- גבע (0.00 ₪)
- שפל (0.00 ₪)

הסטוריית צריכה בקוט"ש

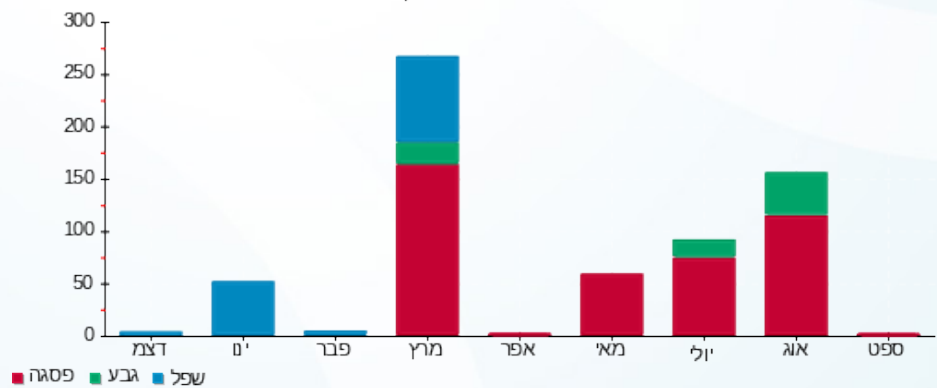



20/10/19

תאריך הפקדה:

שם דייר: נעמן (254)

30/09/19

תאריך קריאה נוכחית:

שם אתר: קניון נהריה

01/09/19

תאריך קריאה קודמת:

לקוח/ה נכבד/ה, אנו מתכבדים להגיש את חישוב צריכת החשמל לתקופה 01/09/19 - 30/09/19:

נעמן (254) - 2 - 00015111 (3x32)

| סה"כ לתשלום | מחיר לקוט"ש בא"ג | סה"כ צריכה בקוט"ש | קריאה נוכחית | קריאה קודמת | סוג צריכה | סוג תעריף |
|-------------|------------------|-------------------|--------------|-------------|-----------|--------------------------|
| | | | 30/09/19 | 01/09/19 | | פרטי חשבון עבור תאריכים: |
| ₪ 571.40 | 47.67 | 1,198.67 | 203,271.78 | 202,073.12 | פסגה | 777 |
| ₪ 145.91 | 39.50 | 369.40 | 137,730.18 | 137,360.79 | גבע | 778 |
| ₪ 51.23 | 32.70 | 156.68 | 98,168.30 | 98,011.63 | שפל | 779 |

סה"כ לדייר:

| שיא ביקוש | סה"כ | שפל | גבע | פסגה |
|-----------|----------|---------|----------|----------|
| 10.91 | 1,724.74 | 156.68 | 369.40 | 1,198.67 |
| | ₪ 768.55 | ₪ 51.23 | ₪ 145.91 | ₪ 571.40 |

סה"כ צריכה

סה"כ לתשלום

| | | |
|----------|--|---------------------|
| ₪ 195.61 | תשלום קבוע | |
| ₪ 1.67 | תשלום עבור גודל חיבור בKVA (3x32) | |
| ₪ 965.83 | סה"כ לתשלום | לא כולל מע"מ |

התפלגות חיוב בש"ח לפי תעו"ז

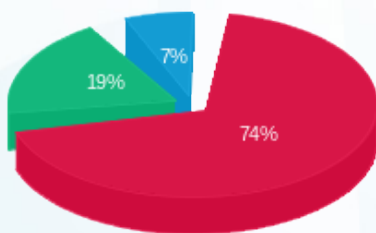

- פסגה (₪ 571.40)
- גבע (₪ 145.91)
- שפל (₪ 51.23)

הסטוריית צריכה בקוט"ש

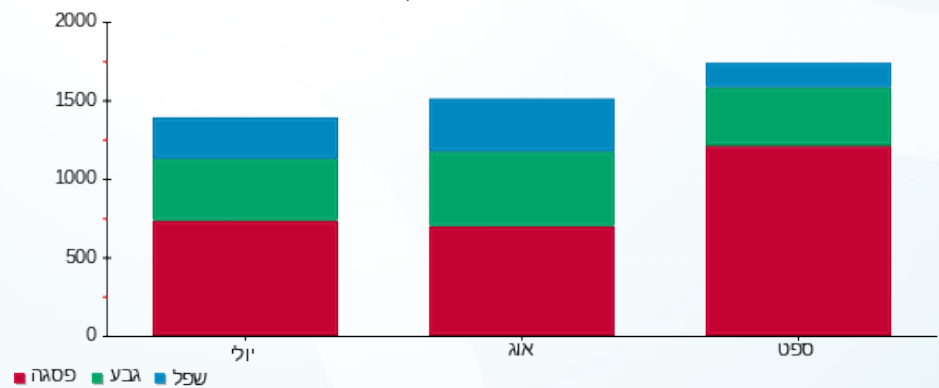

20/10/19 תאריך הפקה:
 30/09/19 תאריך קריאה נוכחית:
 01/09/19 תאריך קריאה קודמת:

שם דייר: נעמן גרופ (208-02+209)
 שם אתר: קניון נהריה

לקוח/ה נכבד/ה, אנו מתכבדים להגיש את חישוב צריכת החשמל לתקופה 01/09/19 - 30/09/19:

נעמן גרופ (208-02+209) - 4 - 00015111 (3x40)

| סוג תעריף | סוג צריכה | קריאה קודמת | קריאה נוכחית | סה"כ צריכה בקוט"ש | מחיר לקוט"ש בא"ג | סה"כ לתשלום |
|--------------------------|-----------|-------------|--------------|-------------------|------------------|-------------|
| פרטי חשבון עבור תאריכים: | | | | | | |
| 777 | פסגה | 01/09/19 | 30/09/19 | 8.34 | 47.67 | 3.97 ₪ |
| 778 | גבע | 19,302.78 | 19,305.86 | 3.08 | 39.50 | 1.22 ₪ |
| 779 | שפל | 11,608.53 | 11,615.95 | 7.43 | 32.70 | 2.43 ₪ |

סה"כ לדייר:

| פסגה | גבע | שפל | סה"כ | שיא ביקוש |
|--------|--------|--------|--------|-----------|
| 8.34 | 3.08 | 7.43 | 18.85 | 1.21 |
| ₪ 3.97 | ₪ 1.22 | ₪ 2.43 | ₪ 7.62 | |

סה"כ צריכה
 סה"כ לתשלום

| | | |
|----------|--|---------------------|
| 195.61 ₪ | תשלום קבוע | |
| 2.09 ₪ | תשלום עבור גודל חיבור בKVA (3x40) | |
| 205.32 ₪ | סה"כ לתשלום | לא כולל מע"מ |

התפלגות חיוב בש"ח לפי תע"ז

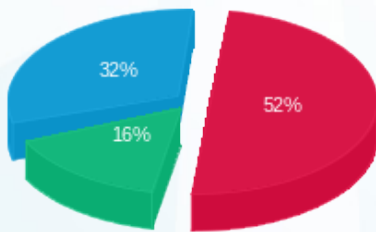

פסגה (₪ 3.97)
 גבע (₪ 1.22)
 שפל (₪ 2.43)

הסטוריית צריכה בקוט"ש

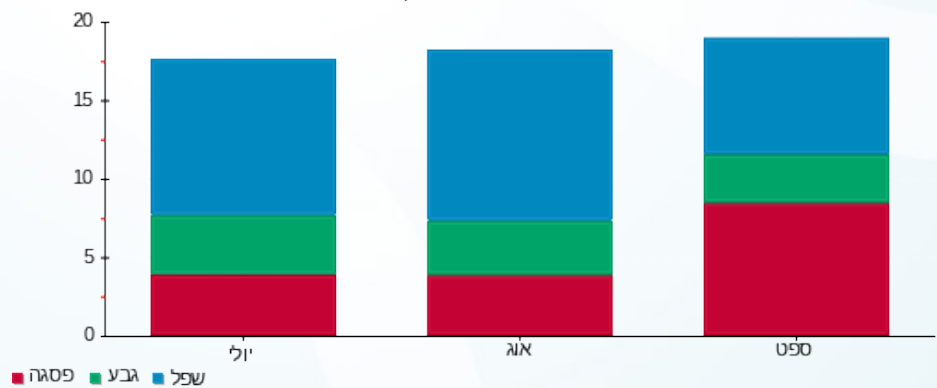

20/10/19 תאריך הפקדה:
 30/09/19 תאריך קריאה נוכחית:
 01/09/19 תאריך קריאה קודמת:

שם דייר: סול (106-01)
 שם אתר: קניון נהריה

לקוח/ה נכבד/ה, אנו מתכבדים להגיש את חישוב צריכת החשמל לתקופה 01/09/19 - 30/09/19:

סול (106-01) - 8 - (3x25)00013199

| סוג תעריף | סוג צריכה | קריאה קודמת | קריאה נוכחית | סה"כ צריכה בקוט"ש | מחיר לקוט"ש בא"ג | סה"כ לתשלום |
|--------------------------|-----------|-------------|--------------|-------------------|------------------|-------------|
| פרטי חשבון עבור תאריכים: | | | 01/09/19 | 30/09/19 | | |
| 777 | פסגה | 113,520.84 | 114,098.88 | 578.04 | 47.67 | 275.55 ₪ |
| 778 | גבע | 44,420.80 | 44,577.77 | 156.97 | 39.50 | 62.00 ₪ |
| 779 | שפל | 74,218.58 | 74,248.16 | 29.57 | 32.70 | 9.67 ₪ |

תוספת קוט"ש

| סוג תעריף | סוג צריכה | קריאה קודמת | קריאה נוכחית | סה"כ צריכה בקוט"ש | מחיר לקוט"ש בא"ג | סה"כ לתשלום |
|--------------------------|-----------|-------------|--------------|-------------------|------------------|-------------|
| פרטי חשבון עבור תאריכים: | | | 01/09/19 | 30/09/19 | | |
| 517 | | | | 225.00 | 49.32 | 110.97 ₪ |

תוספת קוט"ש

סה"כ לדייר:

| פסגה | גבע | שפל | סה"כ | שיא ביקוש |
|----------|---------|--------|----------|-----------|
| 578.04 | 156.97 | 29.57 | 764.59 | 6.98 |
| 275.55 ₪ | 62.00 ₪ | 9.67 ₪ | 347.23 ₪ | |

סה"כ צריכה
 סה"כ לתשלום

| | | |
|----------|--|---------------------|
| 195.61 ₪ | תשלום קבוע | |
| 1.30 ₪ | תשלום עבור גודל חיבור בKVA (3x25) | |
| 655.11 ₪ | סה"כ לתשלום | לא כולל מע"מ |

התפלגות חיוב בש"ח לפי תעו"ז

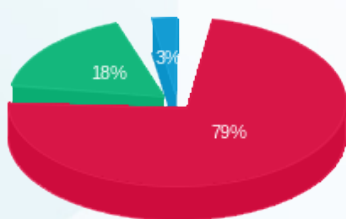

■ פסגה (275.55 ₪)
 ■ גבע (62.00 ₪)
 ■ שפל (9.67 ₪)

הסטוריית צריכה בקוט"ש

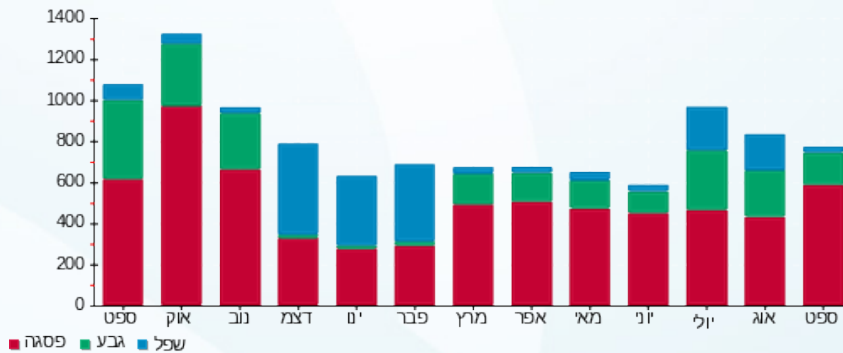



20/10/19 תאריך הפקה:
 30/09/19 תאריך קריאה נוכחית:
 01/09/19 תאריך קריאה קודמת:

שם דייר: סלקום (95)
 שם אתר: קניון נהריה

לקוח/ה נכבד/ה, אנו מתכבדים להגיש את חישוב צריכת החשמל לתקופה 01/09/19 - 30/09/19:

סלקום (95) - 1 - 00021217(0x0)

| סוג תעריף | סוג צריכה | קריאה קודמת | קריאה נוכחית | סה"כ צריכה בקוט"ש | מחיר לקוט"ש בא"ג | סה"כ לתשלום |
|--------------------------|-----------|-------------|--------------|-------------------|------------------|-------------|
| פרטי חשבון עבור תאריכים: | | | | | | |
| 777 | פסגה | 01/09/19 | 30/09/19 | 543.07 | 47.67 | 258.88 ₪ |
| 778 | גבע | 33,242.78 | 33,491.39 | 248.60 | 39.50 | 98.20 ₪ |
| 779 | שפל | 102,796.21 | 103,377.23 | 581.02 | 32.70 | 189.99 ₪ |

סה"כ לדייר:

| פסגה | גבע | שפל | סה"כ | שיא ביקוש |
|----------|---------|----------|----------|-----------|
| 543.07 | 248.60 | 581.02 | 1,372.69 | 2.06 |
| 258.88 ₪ | 98.20 ₪ | 189.99 ₪ | 547.07 ₪ | |

סה"כ צריכה
 סה"כ לתשלום

| | | |
|----------|----------------------------------|--------------|
| 195.61 ₪ | תשלום קבוע | |
| 0.00 ₪ | תשלום עבור גודל חיבור בKVA (0x0) | |
| 742.68 ₪ | סה"כ לתשלום | לא כולל מע"מ |

התפלגות חיוב בש"ח לפי תע"ז

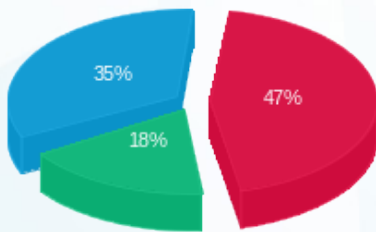

פסגה (258.88 ₪) 47%
 גבע (98.20 ₪) 18%
 שפל (189.99 ₪) 35%

הסטוריית צריכה בקוט"ש

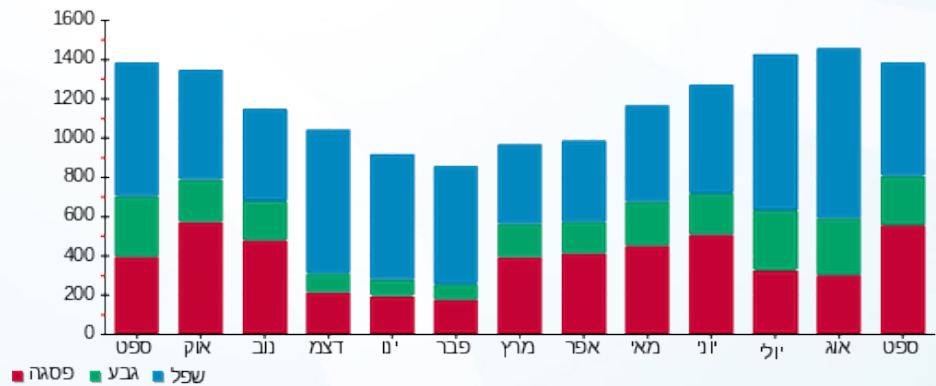

20/10/19 תאריך הפקה:
 30/09/19 תאריך קריאה נוכחית:
 01/09/19 תאריך קריאה קודמת:

שם דייר: סלקשין
 שם אתר: קניון נהריה

לקוח/ה נכבד/ה, אנו מתכבדים להגיש את חישוב צריכת החשמל לתקופה 01/09/19 - 30/09/19:

סלקשין - 5 - 00013196 (3x160)

| סוג תעריף | סוג צריכה | קריאה קודמת | קריאה נוכחית | סה"כ צריכה בקוט"ש | מחיר לקוט"ש בא"ג | סה"כ לתשלום |
|-----------|-----------|--------------|--------------|-------------------|------------------|-------------|
| | | 01/09/19 | 30/09/19 | | | |
| 777 | פסגה | 1,236,113.02 | 1,242,265.94 | 6,152.92 | 47.67 | 2,933.10 ₪ |
| 778 | גבע | 771,769.62 | 773,842.05 | 2,072.43 | 39.50 | 818.61 ₪ |
| 779 | שפל | 516,184.07 | 517,056.86 | 872.78 | 32.70 | 285.40 ₪ |

סה"כ לדיר:

| פסגה | גבע | שפל | סה"כ | שיא ביקוש |
|------------|----------|----------|------------|-----------|
| 6,152.92 | 2,072.43 | 872.78 | 9,098.14 | 44.82 |
| 2,933.10 ₪ | 818.61 ₪ | 285.40 ₪ | 4,037.11 ₪ | |

סה"כ צריכה
 סה"כ לתשלום

| | | |
|------------|------------------------------------|--------------|
| 195.61 ₪ | תשלום קבוע | |
| 8.35 ₪ | תשלום עבור גודל חיבור בKVA (3x160) | |
| 4,241.07 ₪ | סה"כ לתשלום | לא כולל מע"מ |

התפלגות חיוב בש"ח לפי תע"ז

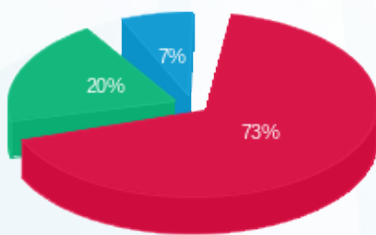

■ פסגה (2,933.10 ₪)
 ■ גבע (818.61 ₪)
 ■ שפל (285.40 ₪)

הסטוריית צריכה בקוט"ש

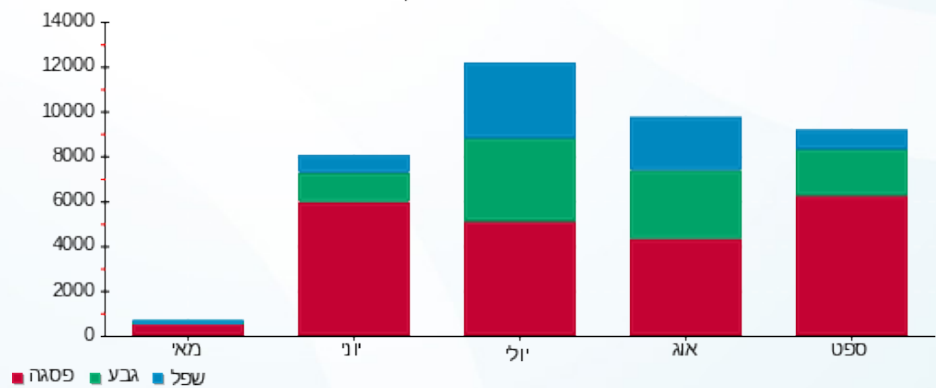



20/10/19

תאריך הפקדה:

שם דייר: סקארה(11410-1)

30/09/19

תאריך קריאה נוכחית:

שם אתר: קניון נהריה

01/09/19

תאריך קריאה קודמת:

לקוח/ה נכבד/ה, אנו מתכבדים להגיש את חישוב צריכת החשמל לתקופה 01/09/19 - 30/09/19:

סקארה(11410-1) - 5 - (3x63)00025432

| סה"כ לתשלום | מחיר לקוט"ש בא"ג | סה"כ צריכה בקוט"ש | קריאה נוכחית | קריאה קודמת | סוג צריכה | סוג תעריף |
|-------------|------------------|-------------------|--------------|-------------|-----------|--------------------------|
| | | | 30/09/19 | 01/09/19 | | פרטי חשבון עבור תאריכים: |
| 1,275.36 ₪ | 47.67 | 2,675.39 | 226,812.39 | 224,137.00 | פסגה | 777 |
| 318.10 ₪ | 39.50 | 805.32 | 100,145.33 | 99,340.005 | גבע | 778 |
| 60.34 ₪ | 32.70 | 184.52 | 71,380.95 | 71,196.42 | שפל | 779 |

סה"כ לדייר:

| שיא ביקוש | סה"כ | שפל | גבע | פסגה |
|-----------|------------|---------|----------|------------|
| 13.03 | 3,665.24 | 184.52 | 805.32 | 2,675.39 |
| | 1,653.80 ₪ | 60.34 ₪ | 318.10 ₪ | 1,275.36 ₪ |

סה"כ צריכה

סה"כ לתשלום

| | | |
|------------|--|---------------------|
| 195.61 ₪ | תשלום קבוע | |
| 3.29 ₪ | תשלום עבור גודל חיבור בKVA (3x63) | |
| 1,852.70 ₪ | סה"כ לתשלום | לא כולל מע"מ |

התפלגות חיוב בש"ח לפי תעו"ז

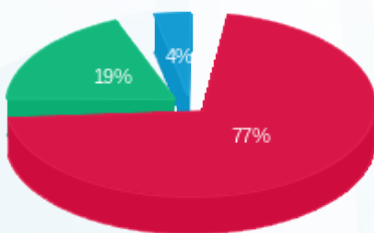

- פסגה (1,275.36 ₪) 77%
- גבע (318.10 ₪) 19%
- שפל (60.34 ₪) 4%

הסטוריית צריכה בקוט"ש

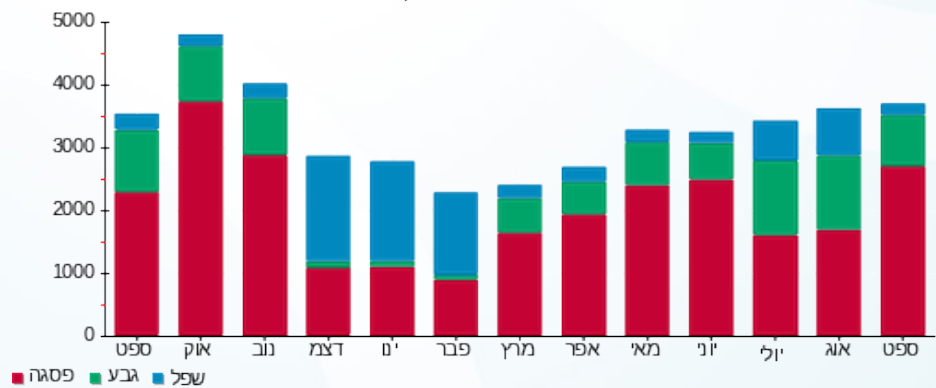



20/10/19 תאריך הפקה:
 30/09/19 תאריך קריאה נוכחית:
 01/09/19 תאריך קריאה קודמת:

שם דייר: פיפטי טו חדש (111-2)
 שם אתר: קניון נהריה

לקוח/ה נכבד/ה, אנו מתכבדים להגיש את חישוב צריכת החשמל לתקופה 01/09/19 - 30/09/19:

פיפטי טו חדש (111-2) - 8 - 00025218 (3x40)

| סוג תעריף | סוג צריכה | קריאה קודמת | קריאה נוכחית | סה"כ צריכה בקוט"ש | מחיר לקוט"ש בא"ג | סה"כ לתשלום |
|--------------------------|-----------|-------------|--------------|-------------------|------------------|-------------|
| פרטי חשבון עבור תאריכים: | | | | | | |
| 777 | פסגה | 01/09/19 | 30/09/19 | 1,369.83 | 47.67 | 653.00 ₪ |
| 778 | גבע | 32,124.15 | 32,577.51 | 453.36 | 39.50 | 179.08 ₪ |
| 779 | שפל | 25,126.03 | 25,276.20 | 150.17 | 32.70 | 49.11 ₪ |

סה"כ לדייר:

| פסגה | גבע | שפל | סה"כ | שיא ביקוש |
|----------|----------|---------|----------|-----------|
| 1,369.83 | 453.36 | 150.17 | 1,973.36 | 7.75 |
| ₪ 653.00 | ₪ 179.08 | ₪ 49.11 | ₪ 881.18 | |

סה"כ צריכה
 סה"כ לתשלום

| | | |
|------------|-----------------------------------|--------------|
| 195.61 ₪ | תשלום קבוע | |
| 2.09 ₪ | תשלום עבור גודל חיבור בKVA (3x40) | |
| 1,078.88 ₪ | סה"כ לתשלום | לא כולל מע"מ |

התפלגות חיוב בש"ח לפי תע"ז

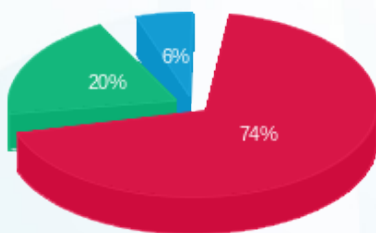

■ פסגה (₪ 653.00)
 ■ גבע (₪ 179.08)
 ■ שפל (₪ 49.11)

הסטוריית צריכה בקוט"ש

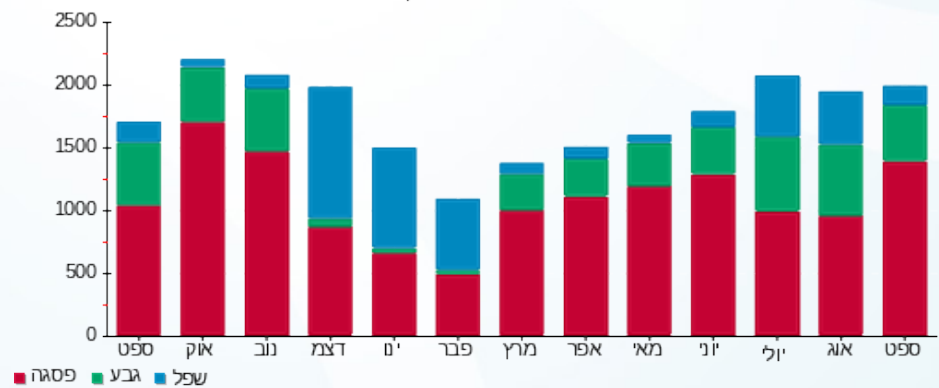



20/10/19 תאריך הפקה:
 30/09/19 תאריך קריאה נוכחית:
 01/09/19 תאריך קריאה קודמת:

שם דייר: פלאפון (97)
 שם אתר: קניון נהריה

לקוח/ה נכבד/ה, אנו מתכבדים להגיש את חישוב צריכת החשמל לתקופה 01/09/19 - 30/09/19:

פלאפון (97) - 3 - 00021217 (0x0)

| סוג תעריף | סוג צריכה | קריאה קודמת | קריאה נוכחית | סה"כ צריכה בקוט"ש | מחיר לקוט"ש בא"ג | סה"כ לתשלום |
|--------------------------|-----------|-------------|--------------|-------------------|------------------|-------------|
| פרטי חשבון עבור תאריכים: | | | | | | |
| 777 | פסגה | 01/09/19 | 30/09/19 | 499.47 | 47.67 | 238.10 ₪ |
| 778 | גבע | 27,690.60 | 27,935.49 | 244.89 | 39.50 | 96.73 ₪ |
| 779 | שפל | 80,980.20 | 81,406.72 | 426.52 | 32.70 | 139.47 ₪ |

סה"כ לדייר:

| פסגה | גבע | שפל | סה"כ | שיא ביקוש |
|----------|---------|----------|----------|-----------|
| 499.47 | 244.89 | 426.52 | 1,170.89 | 2.29 |
| 238.10 ₪ | 96.73 ₪ | 139.47 ₪ | 474.30 ₪ | |

סה"כ צריכה
 סה"כ לתשלום

| | | |
|----------|----------------------------------|--------------|
| 195.61 ₪ | תשלום קבוע | |
| 0.00 ₪ | תשלום עבור גודל חיבור בKVA (0x0) | |
| 669.91 ₪ | סה"כ לתשלום | לא כולל מע"מ |

התפלגות חיוב בש"ח לפי תע"ז

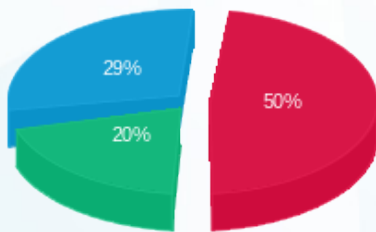

פסגה (238.10 ₪) 20%
 גבע (96.73 ₪) 29%
 שפל (139.47 ₪) 50%

הסטוריית צריכה בקוט"ש

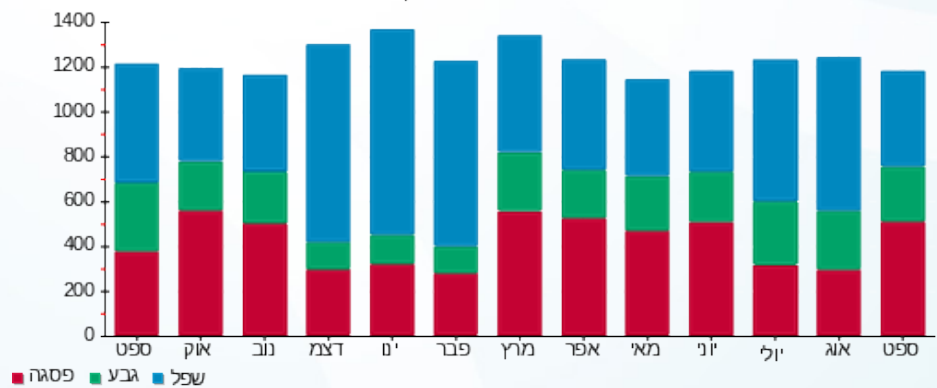

20/10/19 תאריך הפקדה:
 30/09/19 תאריך קריאה נוכחית:
 01/09/19 תאריך קריאה קודמת:

שם דייר: פסטה (230)
 שם אתר: קניון נהריה

לקוח/ה נכבד/ה, אנו מתכבדים להגיש את חישוב צריכת החשמל לתקופה 01/09/19 - 30/09/19:

פסטה (230) - 2 - 00013207(3x63)

| סוג תעריף | סוג צריכה | קריאה קודמת | קריאה נוכחית | סה"כ צריכה בקוט"ש | מחיר לקוט"ש בא"ג | סה"כ לתשלום |
|-----------|-----------|-------------|--------------|-------------------|------------------|-------------|
| | | 01/09/19 | 30/09/19 | | | |
| 777 | פסגה | 388,125.14 | 390,238.08 | 2,112.93 | 47.67 | 1,007.24 ₪ |
| 778 | גבע | 296,808.58 | 297,604.58 | 795.99 | 39.50 | 314.42 ₪ |
| 779 | שפל | 215,666.92 | 216,261.67 | 594.75 | 32.70 | 194.48 ₪ |

סה"כ לדייר:

| פסגה | גבע | שפל | סה"כ | שיא ביקוש |
|------------|----------|----------|------------|-----------|
| 2,112.93 | 795.99 | 594.75 | 3,503.67 | 16.64 |
| 1,007.24 ₪ | 314.42 ₪ | 194.48 ₪ | 1,516.13 ₪ | |

סה"כ צריכה
 סה"כ לתשלום

| | | |
|------------|--|---------------------|
| 195.61 ₪ | תשלום קבוע | |
| 3.29 ₪ | תשלום עבור גודל חיבור בKVA (3x63) | |
| 1,715.03 ₪ | סה"כ לתשלום | לא כולל מע"מ |

התפלגות חיוב בש"ח לפי תעו"ז

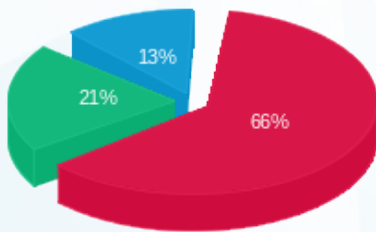

פסגה (1,007.24 ₪) - 66%
 גבע (314.42 ₪) - 21%
 שפל (194.48 ₪) - 13%

הסטוריית צריכה בקוט"ש

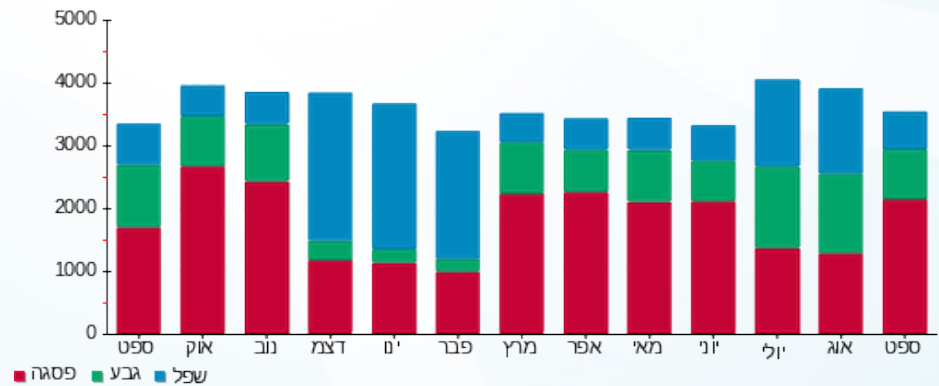

20/10/19 תאריך הפקה:
 30/09/19 תאריך קריאה נוכחית:
 01/09/19 תאריך קריאה קודמת:

שם דייר: קופת חולים כללית A 503
 שם אתר: קניון נהריה

לקוח/ה נכבד/ה, אנו מתכבדים להגיש את חישוב צריכת החשמל לתקופה 01/09/19 - 30/09/19:

קופת חולים כללית 6 - (3x125)00013200 - A 503

| סוג תעריף | סוג צריכה | קריאה קודמת | קריאה נוכחית | סה"כ צריכה בקוט"ש | מחיר לקוט"ש בא"ג | סה"כ לתשלום |
|--------------------------|-----------|-------------|--------------|-------------------|------------------|-------------|
| פרטי חשבון עבור תאריכים: | | | | | | |
| 777 | פסגה | 01/09/19 | 30/09/19 | 2,603.85 | 47.67 | 1,241.26 ₪ |
| 778 | גבע | 38,461.36 | 38,961.26 | 499.90 | 39.50 | 197.46 ₪ |
| 779 | שפל | 84,679.43 | 85,227.99 | 548.56 | 32.70 | 179.38 ₪ |

סה"כ לדייר:

| פסגה | גבע | שפל | סה"כ | שיא ביקוש |
|------------|----------|----------|------------|-----------|
| 2,603.85 | 499.90 | 548.56 | 3,652.31 | 18.30 |
| 1,241.26 ₪ | 197.46 ₪ | 179.38 ₪ | 1,618.09 ₪ | |

סה"כ צריכה
 סה"כ לתשלום

| | | |
|------------|------------------------------------|--------------|
| 195.61 ₪ | תשלום קבוע | |
| 6.52 ₪ | תשלום עבור גודל חיבור בKVA (3x125) | |
| 1,820.23 ₪ | סה"כ לתשלום | לא כולל מע"מ |

התפלגות חיוב בש"ח לפי תע"ז

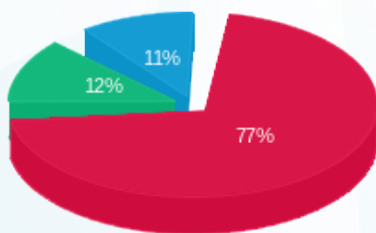

■ פסגה (1,241.26 ₪)
 ■ גבע (197.46 ₪)
 ■ שפל (179.38 ₪)

הסטוריית צריכה בקוט"ש



20/10/19 תאריך הפקה:
 30/09/19 תאריך קריאה נוכחית:
 01/09/19 תאריך קריאה קודמת:

שם דייר: קופת חולים כללית B 503
 שם אתר: קניון נהריה

לקוח/ה נכבד/ה, אנו מתכבדים להגיש את חישוב צריכת החשמל לתקופה 01/09/19 - 30/09/19:

קופת חולים כללית 7 - (3x100)00013200 - B 503

| סה"כ לתשלום | מחיר לקוט"ש בא"ג | סה"כ צריכה בקוט"ש | קריאה נוכחית | קריאה קודמת | סוג צריכה | סוג תעריף |
|-------------|------------------|-------------------|--------------|-------------|-----------|--------------------------|
| | | | 30/09/19 | 01/09/19 | | פרטי חשבון עבור תאריכים: |
| ₪ 383.70 | 47.67 | 804.91 | 35,874.65 | 35,069.74 | פסגה | 777 |
| ₪ 28.93 | 39.50 | 73.25 | 7,056.43 | 6,983.17 | גבע | 778 |
| ₪ 40.13 | 32.70 | 122.72 | 12,618.25 | 12,495.53 | שפל | 779 |

סה"כ לדייר:

| שיא ביקוש | סה"כ | שפל | גבע | פסגה |
|-----------|----------|---------|---------|----------|
| 6.56 | 1,000.88 | 122.72 | 73.25 | 804.91 |
| | ₪ 452.77 | ₪ 40.13 | ₪ 28.93 | ₪ 383.70 |

סה"כ צריכה
 סה"כ לתשלום

| | | |
|----------|---|---------------------|
| ₪ 195.61 | תשלום קבוע | |
| ₪ 5.22 | תשלום עבור גודל חיבור בKVA (3x100) | |
| ₪ 653.59 | סה"כ לתשלום | לא כולל מע"מ |

התפלגות חיוב בש"ח לפי תע"ז

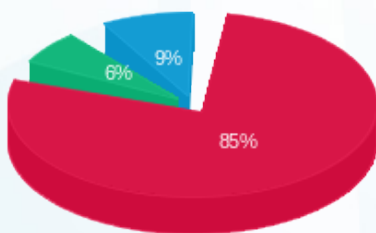

■ פסגה (₪ 383.70)
 ■ גבע (₪ 28.93)
 ■ שפל (₪ 40.13)

הסטוריית צריכה בקוט"ש

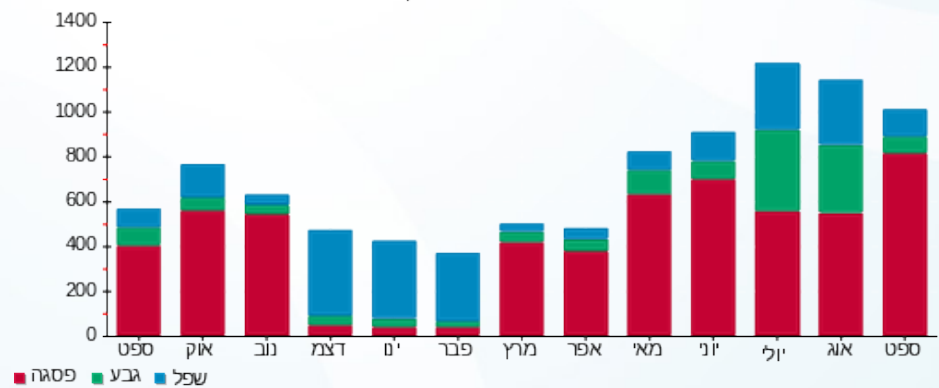

20/10/19 תאריך הפקה:
 30/09/19 תאריך קריאה נוכחית:
 01/09/19 תאריך קריאה קודמת:

שם דייר: קייטרינג רם חנות (221-01)
 שם אתר: קניון נהריה

לקוח/ה נכבד/ה, אנו מתכבדים להגיש את חישוב צריכת החשמל לתקופה 01/09/19 - 30/09/19:

קייטרינג רם חנות (221-01) - 4 - 00021217 (3x32)

| סוג תעריף | סוג צריכה | קריאה קודמת | קריאה נוכחית | סה"כ צריכה בקוט"ש | מחיר לקוט"ש בא"ג | סה"כ לתשלום |
|--------------------------|-----------|-------------|--------------|-------------------|------------------|-------------|
| פרטי חשבון עבור תאריכים: | | | | | | |
| 777 | פסגה | 01/09/19 | 30/09/19 | 266.63 | 47.67 | 127.10 ₪ |
| 778 | גבע | 32,446.50 | 32,959.45 | 512.95 | 39.50 | 202.62 ₪ |
| 779 | שפל | 40,752.56 | 41,023.74 | 271.18 | 32.70 | 88.68 ₪ |

סה"כ לדייר:

| פסגה | גבע | שפל | סה"כ | שיא ביקוש |
|----------|----------|---------|----------|-----------|
| 266.63 | 512.95 | 271.18 | 1,050.76 | 12.78 |
| 127.10 ₪ | 202.62 ₪ | 88.68 ₪ | 418.39 ₪ | |

סה"כ צריכה
סה"כ לתשלום

| | | |
|----------|-----------------------------------|--------------|
| 195.61 ₪ | תשלום קבוע | |
| 1.67 ₪ | תשלום עבור גודל חיבור בKVA (3x32) | |
| 615.67 ₪ | סה"כ לתשלום | לא כולל מע"מ |

התפלגות חיוב בש"ח לפי תעו"ז

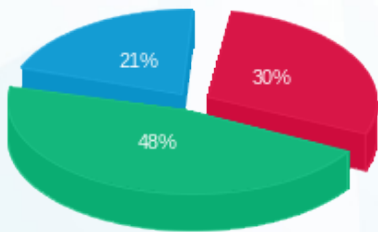

■ פסגה (127.10 ₪)
 ■ גבע (202.62 ₪)
 ■ שפל (88.68 ₪)

הסטוריית צריכה בקוט"ש

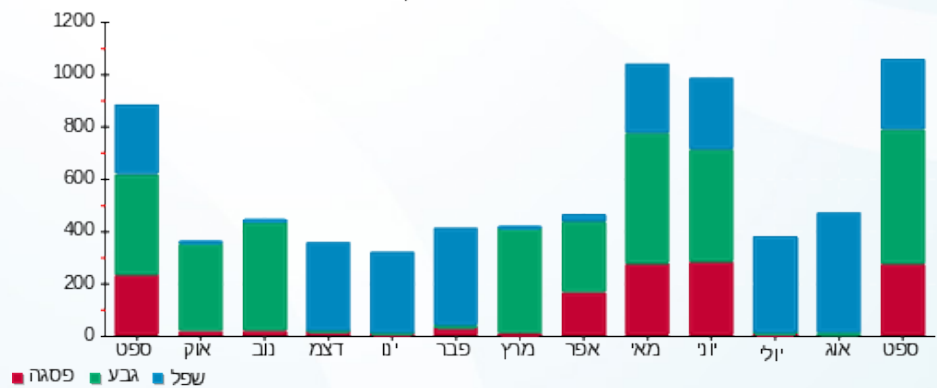



20/10/19

תאריך הפקדה:

שם דייר: קסם הטבע

30/09/19

תאריך קריאה נוכחית:

שם אתר: קניון נהריה

01/09/19

תאריך קריאה קודמת:

לקוח/ה נכבד/ה, אנו מתכבדים להגיש את חישוב צריכת החשמל לתקופה 01/09/19 - 30/09/19:

קסם הטבע - 4 - (3x40)00025406

| סוג תעריף | סוג צריכה | קריאה קודמת | קריאה נוכחית | סה"כ צריכה בקוט"ש | מחיר לקוט"ש בא"ג | סה"כ לתשלום |
|-----------|-----------|-------------|--------------|--------------------------|------------------|-------------|
| | | 01/09/19 | 30/09/19 | פרטי חשבון עבור תאריכים: | | |
| 777 | פסגה | 224,565.13 | 228,550.21 | 3,985.08 | 47.67 | 1,899.69 ₪ |
| 778 | גבע | 116,116.18 | 117,443.56 | 1,327.38 | 39.50 | 524.32 ₪ |
| 779 | שפל | 97,561.43 | 99,442.88 | 1,881.44 | 32.70 | 615.23 ₪ |

סה"כ לדייר:

| פסגה | גבע | שפל | סה"כ | שיא ביקוש |
|------------|----------|----------|------------|-----------|
| 3,985.08 | 1,327.38 | 1,881.44 | 7,193.91 | 24.59 |
| 1,899.69 ₪ | 524.32 ₪ | 615.23 ₪ | 3,039.23 ₪ | |

סה"כ צריכה

סה"כ לתשלום

| | | |
|------------|-----------------------------------|--------------|
| 195.61 ₪ | תשלום קבוע | |
| 2.09 ₪ | תשלום עבור גודל חיבור בKVA (3x40) | |
| 3,236.93 ₪ | סה"כ לתשלום | לא כולל מע"מ |

התפלגות חיוב בש"ח לפי תעו"ז

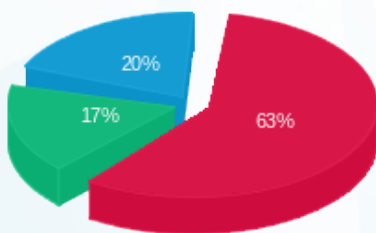

■ פסגה (1,899.69 ₪)
 ■ גבע (524.32 ₪)
 ■ שפל (615.23 ₪)

הסטוריית צריכה בקוט"ש

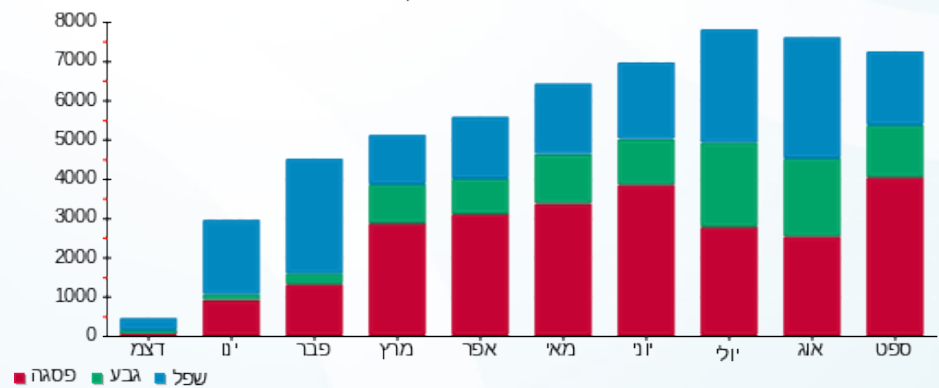

20/10/19 תאריך הפקה:
 30/09/19 תאריך קריאה נוכחית:
 01/09/19 תאריך קריאה קודמת:

שם דייר: קפה גרג מישל (11409-1)
 שם אתר: קניון נהריה

לקוח/ה נכבד/ה, אנו מתכבדים להגיש את חישוב צריכת החשמל לתקופה 01/09/19 - 30/09/19:

קפה גרג מישל (11409-1) - 1 - 00025406 (3x100)

| סוג תעריף | סוג צריכה | קריאה קודמת | קריאה נוכחית | סה"כ צריכה בקוט"ש | מחיר לקוט"ש בא"ג | סה"כ לתשלום |
|--------------------------|-----------|-------------|--------------|-------------------|------------------|-------------|
| פרטי חשבון עבור תאריכים: | | | | | | |
| 777 | פסגה | 01/09/19 | 30/09/19 | 4,265.85 | 47.67 | 2,033.53 ₪ |
| 778 | גבע | 355,688.21 | 357,399.37 | 1,711.16 | 39.50 | 675.91 ₪ |
| 779 | שפל | 494,242.50 | 496,892.30 | 2,649.79 | 32.70 | 866.48 ₪ |

סה"כ לדייר:

| פסגה | גבע | שפל | סה"כ | שיא ביקוש |
|------------|----------|----------|------------|-----------|
| 4,265.85 | 1,711.16 | 2,649.79 | 8,626.80 | 28.09 |
| 2,033.53 ₪ | 675.91 ₪ | 866.48 ₪ | 3,575.92 ₪ | |

סה"כ צריכה
 סה"כ לתשלום

| | | |
|------------|---|---------------------|
| 195.61 ₪ | תשלום קבוע | |
| 5.22 ₪ | תשלום עבור גודל חיבור בKVA (3x100) | |
| 3,776.75 ₪ | סה"כ לתשלום | לא כולל מע"מ |

התפלגות חיוב בש"ח לפי תעו"ז

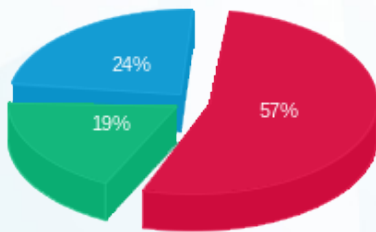

■ פסגה (2,033.53 ₪)
 ■ גבע (675.91 ₪)
 ■ שפל (866.48 ₪)

הסטוריית צריכה בקוט"ש

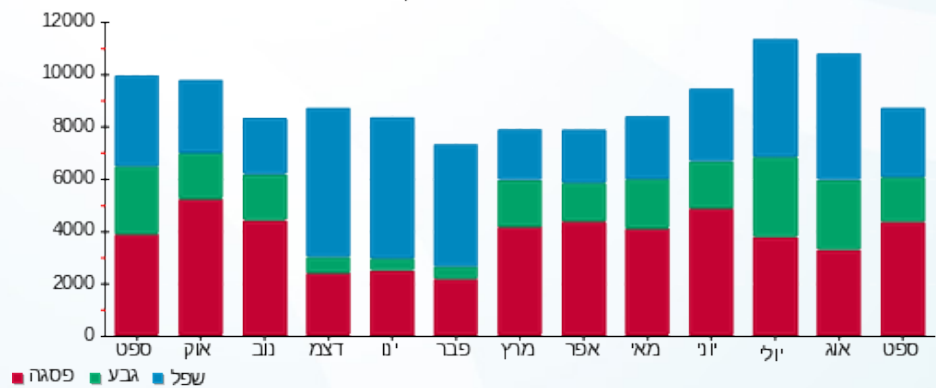

20/10/19 תאריך הפקה:
 30/09/19 תאריך קריאה נוכחית:
 01/09/19 תאריך קריאה קודמת:

שם דייר: קפה השחר (225)
 שם אתר: קניון נהריה

לקוח/ה נכבד/ה, אנו מתכבדים להגיש את חישוב צריכת החשמל לתקופה 01/09/19 - 30/09/19:

קפה השחר (225) - 7 - 00019409 (3x40)

| סוג תעריף | סוג צריכה | קריאה קודמת | קריאה נוכחית | סה"כ צריכה בקוט"ש | מחיר לקוט"ש בא"ג | סה"כ לתשלום |
|--------------------------|-----------|-------------|--------------|-------------------|------------------|-------------|
| פרטי חשבון עבור תאריכים: | | | | | | |
| 777 | פסגה | 01/09/19 | 30/09/19 | 1,259.60 | 47.67 | 600.45 ₪ |
| 778 | גבע | 32,372.06 | 32,905.10 | 533.03 | 39.50 | 210.55 ₪ |
| 779 | שפל | 83,257.88 | 84,280.70 | 1,022.82 | 32.70 | 334.46 ₪ |

סה"כ לדייר:

| פסגה | גבע | שפל | סה"כ | שיא ביקוש |
|----------|----------|----------|------------|-----------|
| 1,259.60 | 533.03 | 1,022.82 | 2,815.45 | 7.38 |
| 600.45 ₪ | 210.55 ₪ | 334.46 ₪ | 1,145.46 ₪ | |

סה"כ צריכה
 סה"כ לתשלום

| | | |
|------------|--|---------------------|
| 195.61 ₪ | תשלום קבוע | |
| 2.09 ₪ | תשלום עבור גודל חיבור בKVA (3x40) | |
| 1,343.16 ₪ | סה"כ לתשלום | לא כולל מע"מ |

התפלגות חיוב בש"ח לפי תע"ז

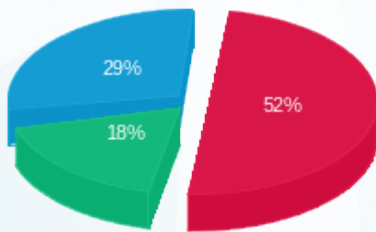

■ פסגה (600.45 ₪)
 ■ גבע (210.55 ₪)
 ■ שפל (334.46 ₪)

הסטוריית צריכה בקוט"ש

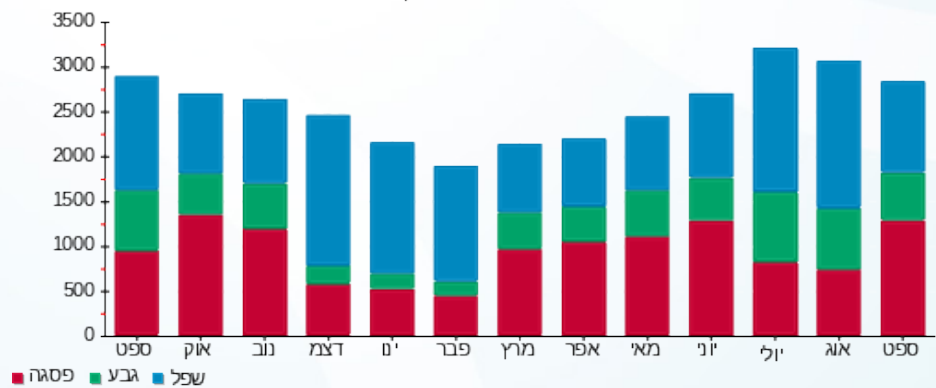

20/10/19 תאריך הפקה:
 30/09/19 תאריך קריאה נוכחית:
 01/09/19 תאריך קריאה קודמת:

שם דייר: רהיטי השדרה החמישית
 שם אתר: קניון נהריה

לקוח/ה נכבד/ה, אנו מתכבדים להגיש את חישוב צריכת החשמל לתקופה 01/09/19 - 30/09/19:

רהיטי השדרה החמישית - 7 - 00013207(3x40)

| סוג תעריף | סוג צריכה | קריאה קודמת | קריאה נוכחית | סה"כ צריכה בקוט"ש | מחיר לקוט"ש בא"ג | סה"כ לתשלום |
|--------------------------|-----------|-------------|--------------|-------------------|------------------|-------------|
| פרטי חשבון עבור תאריכים: | | | | | | |
| 777 | פסגה | 01/09/19 | 30/09/19 | 581.84 | 47.67 | 277.36 ₪ |
| 778 | גבע | 124,641.40 | 124,784.88 | 143.48 | 39.50 | 56.68 ₪ |
| 779 | שפל | 48,631.77 | 48,682.23 | 50.45 | 32.70 | 16.50 ₪ |

סה"כ לדייר:

| פסגה | גבע | שפל | סה"כ | שיא ביקוש |
|----------|---------|---------|----------|-----------|
| 581.84 | 143.48 | 50.45 | 775.78 | 5.05 |
| 277.36 ₪ | 56.68 ₪ | 16.50 ₪ | 350.54 ₪ | |

סה"כ צריכה
 סה"כ לתשלום

| | | |
|----------|-----------------------------------|--------------|
| 195.61 ₪ | תשלום קבוע | |
| 2.09 ₪ | תשלום עבור גודל חיבור בKVA (3x40) | |
| 548.24 ₪ | סה"כ לתשלום | לא כולל מע"מ |

התפלגות חיוב בש"ח לפי תעו"ז

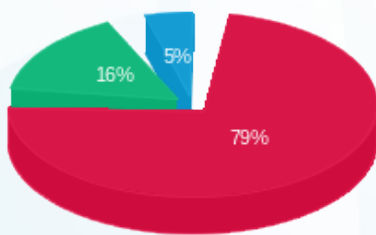

■ פסגה (277.36 ₪)
 ■ גבע (56.68 ₪)
 ■ שפל (16.50 ₪)

הסטוריית צריכה בקוט"ש

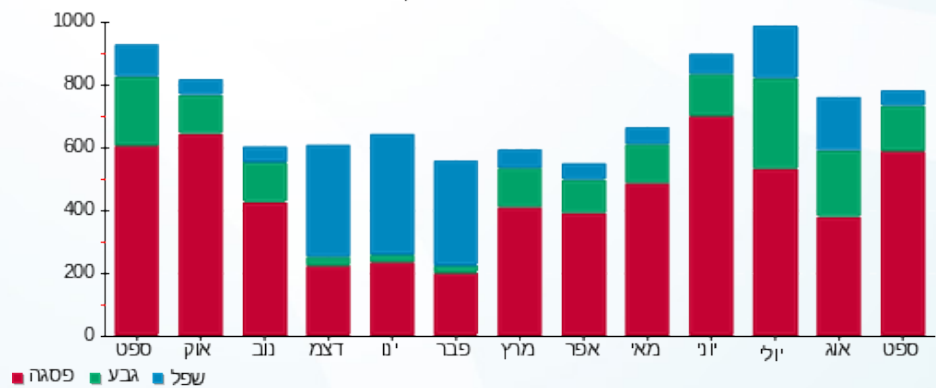



20/10/19

תאריך הפקדה:

שם דייר: רויאלטי (112)

30/09/19

תאריך קריאה נוכחית:

שם אתר: קניון נהריה

01/09/19

תאריך קריאה קודמת:

לקוח/ה נכבד/ה, אנו מתכבדים להגיש את חישוב צריכת החשמל לתקופה 01/09/19 - 30/09/19:

רויאלטי (112) - 2 - 00007351 (3x40)

| סוג תעריף | סוג צריכה | קריאה קודמת | קריאה נוכחית | סה"כ צריכה בקוט"ש | מחיר לקוט"ש בא"ג | סה"כ לתשלום |
|-----------|-----------|-------------|--------------|-------------------|------------------|-------------|
| | | 01/09/19 | 30/09/19 | | | |
| 777 | פסגה | 18,766.67 | 19,638.56 | 871.89 | 47.67 | 415.63 ₪ |
| 778 | גבע | 7,367.00 | 7,614.31 | 247.32 | 39.50 | 97.69 ₪ |
| 779 | שפל | 9,878.15 | 9,998.62 | 120.47 | 32.70 | 39.39 ₪ |

סה"כ לדייר:

| פסגה | גבע | שפל | סה"כ | שיא ביקוש |
|----------|---------|---------|----------|-----------|
| 871.89 | 247.32 | 120.47 | 1,239.68 | 6.30 |
| 415.63 ₪ | 97.69 ₪ | 39.39 ₪ | 552.72 ₪ | |

סה"כ צריכה

סה"כ לתשלום

| | | |
|----------|-----------------------------------|--------------|
| 195.61 ₪ | תשלום קבוע | |
| 2.09 ₪ | תשלום עבור גודל חיבור בKVA (3x40) | |
| 750.41 ₪ | סה"כ לתשלום | לא כולל מע"מ |

התפלגות חיוב בש"ח לפי תעו"ז

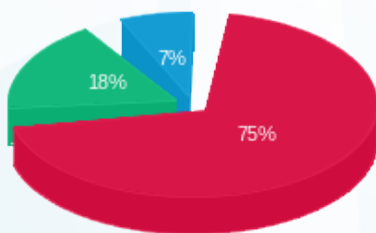

- פסגה (415.63 ₪) 75%
- גבע (97.69 ₪) 18%
- שפל (39.39 ₪) 7%

הסטוריית צריכה בקוט"ש

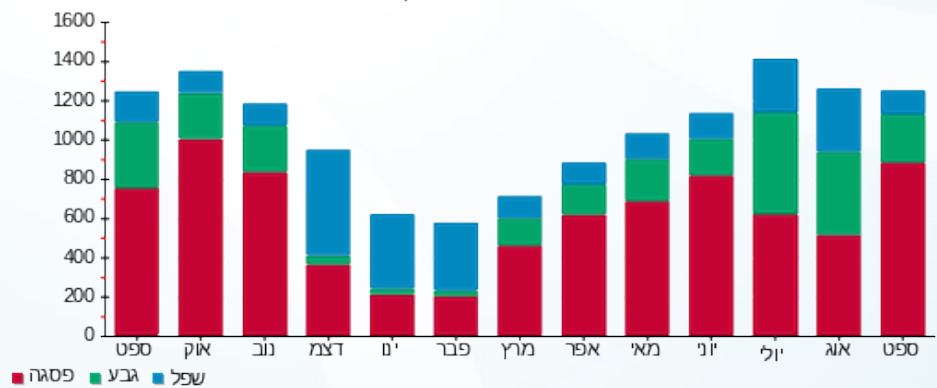

20/10/19 תאריך הפקה:
 30/09/19 תאריך קריאה נוכחית:
 01/09/19 תאריך קריאה קודמת:

שם דייר: רנואר (128)
 שם אתר: קניון נהריה

לקוח/ה נכבד/ה, אנו מתכבדים להגיש את חישוב צריכת החשמל לתקופה 01/09/19 - 30/09/19:

רנואר (128) - 2 - 00013214 (3x100)

| סוג תעריף | סוג צריכה | קריאה קודמת | קריאה נוכחית | סה"כ צריכה בקוט"ש | מחיר לקוט"ש בא"ג | סה"כ לתשלום |
|--------------------------|-----------|-------------|--------------|-------------------|------------------|-------------|
| פרטי חשבון עבור תאריכים: | | | | | | |
| 777 | פסגה | 01/09/19 | 30/09/19 | 6,363.26 | 47.67 | 3,033.37 ₪ |
| 778 | גבע | 133,876.61 | 135,744.12 | 1,867.51 | 39.50 | 737.66 ₪ |
| 779 | שפל | 157,335.67 | 158,004.69 | 669.01 | 32.70 | 218.77 ₪ |

סה"כ לדייר:

| פסגה | גבע | שפל | סה"כ | שיא ביקוש |
|------------|----------|----------|------------|-----------|
| 6,363.26 | 1,867.51 | 669.01 | 8,899.78 | 42.00 |
| 3,033.37 ₪ | 737.66 ₪ | 218.77 ₪ | 3,989.80 ₪ | |

סה"כ צריכה
 סה"כ לתשלום

| | | |
|------------|------------------------------------|--------------|
| 195.61 ₪ | תשלום קבוע | |
| 5.22 ₪ | תשלום עבור גודל חיבור בKVA (3x100) | |
| 4,190.63 ₪ | סה"כ לתשלום | לא כולל מע"מ |

התפלגות חיוב בש"ח לפי תעו"ז

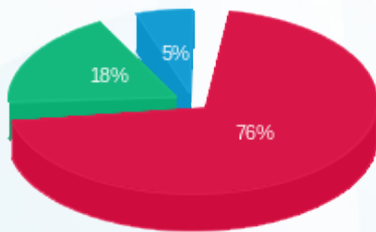

■ פסגה (3,033.37 ₪)
 ■ גבע (737.66 ₪)
 ■ שפל (218.77 ₪)

הסטוריית צריכה בקוט"ש

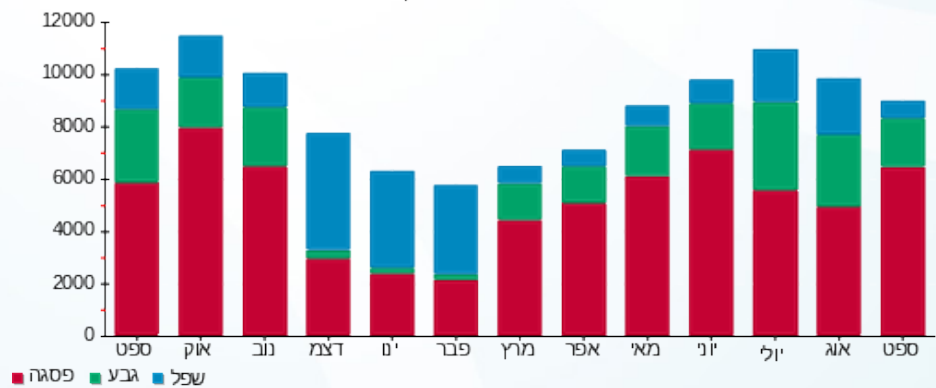

20/10/19 תאריך הפקה:
 30/09/19 תאריך קריאה נוכחית:
 01/09/19 תאריך קריאה קודמת:

שם דייר: שוארמה אבו-יונס (231-01)
 שם אתר: קניון נהריה

לקוח/ה נכבד/ה, אנו מתכבדים להגיש את חישוב צריכת החשמל לתקופה 01/09/19 - 30/09/19:

שוארמה אבו-יונס (231-01) - 7 - 00021217 (3x80)

| סה"כ לתשלום | מחיר לקוט"ש בא"ג | סה"כ צריכה בקוט"ש | קריאה נוכחית | קריאה קודמת | סוג צריכה | סוג תעריף |
|-------------|------------------|-------------------|--------------|-------------|--------------------------|-----------|
| | | | 30/09/19 | 01/09/19 | פרטי חשבון עבור תאריכים: | |
| 16.75 ₪ | 47.67 | 35.13 | 94,824.60 | 94,789.47 | פסגה | 777 |
| 7.10 ₪ | 39.50 | 17.97 | 38,983.32 | 38,965.35 | גבע | 778 |
| 13.49 ₪ | 32.70 | 41.24 | 93,767.26 | 93,726.02 | שפל | 779 |

סה"כ לדייר:

| שיא ביקוש | סה"כ | שפל | גבע | פסגה |
|-----------|---------|---------|--------|---------|
| 0.20 | 94.34 | 41.24 | 17.97 | 35.13 |
| | 37.33 ₪ | 13.49 ₪ | 7.10 ₪ | 16.75 ₪ |

סה"כ צריכה
 סה"כ לתשלום

| | | |
|----------|--|---------------------|
| 195.61 ₪ | תשלום קבוע | |
| 4.17 ₪ | תשלום עבור גודל חיבור בKVA (3x80) | |
| 237.11 ₪ | סה"כ לתשלום | לא כולל מע"מ |

התפלגות חיוב בש"ח לפי תע"ז

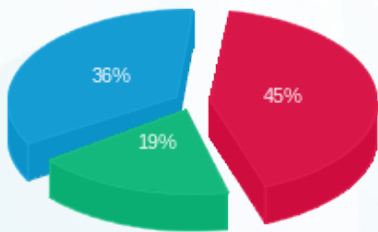

■ פסגה (16.75 ₪)
 ■ גבע (7.10 ₪)
 ■ שפל (13.49 ₪)

הסטוריית צריכה בקוט"ש

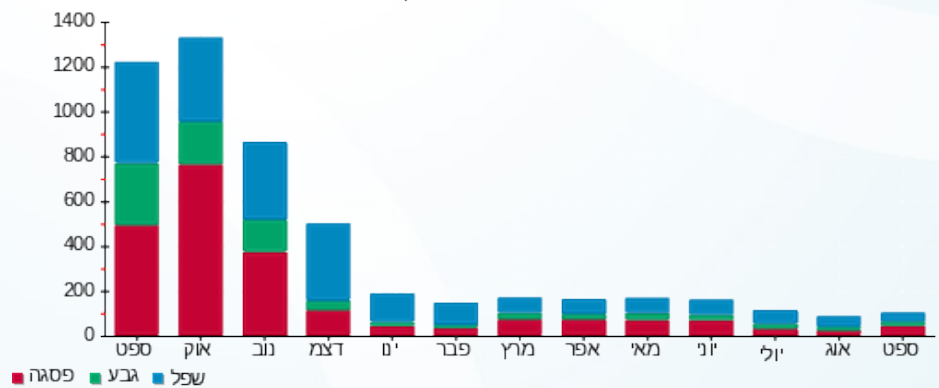

20/10/19 תאריך הפקה:
 30/09/19 תאריך קריאה נוכחית:
 01/09/19 תאריך קריאה קודמת:

שם דייר: שיח אחמד מוחמד (420-02)
 שם אתר: קניון נהריה

לקוח/ה נכבד/ה, אנו מתכבדים להגיש את חישוב צריכת החשמל לתקופה 01/09/19 - 30/09/19:

שיח אחמד מוחמד (420-02) - 6 - 00025406 (3x32)

| סוג תעריף | סוג צריכה | קריאה קודמת | קריאה נוכחית | סה"כ צריכה בקוט"ש | מחיר לקוט"ש בא"ג | סה"כ לתשלום |
|--------------------------|-----------|-------------|--------------|-------------------|------------------|-------------|
| פרטי חשבון עבור תאריכים: | | | | | | |
| 777 | פסגה | 01/09/19 | 30/09/19 | 732.05 | 47.67 | 348.97 ₪ |
| 778 | גבע | 14,172.89 | 14,343.59 | 170.70 | 39.50 | 67.43 ₪ |
| 779 | שפל | 21,073.96 | 21,100.89 | 26.93 | 32.70 | 8.81 ₪ |

סה"כ לדייר:

| פסגה | גבע | שפל | סה"כ | שיא ביקוש |
|----------|---------|--------|----------|-----------|
| 732.05 | 170.70 | 26.93 | 929.68 | 6.62 |
| ₪ 348.97 | ₪ 67.43 | ₪ 8.81 | ₪ 425.20 | |

סה"כ צריכה
 סה"כ לתשלום

| | | |
|----------|--|---------------------|
| 195.61 ₪ | תשלום קבוע | |
| 1.67 ₪ | תשלום עבור גודל חיבור בKVA (3x32) | |
| 622.48 ₪ | סה"כ לתשלום | לא כולל מע"מ |

התפלגות חיוב בש"ח לפי תע"ז

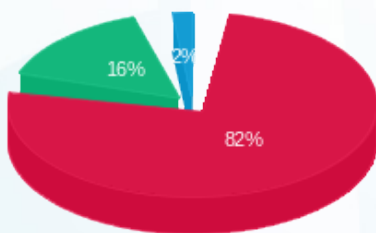

■ פסגה (₪ 348.97)
 ■ גבע (₪ 67.43)
 ■ שפל (₪ 8.81)

הסטוריית צריכה בקוט"ש

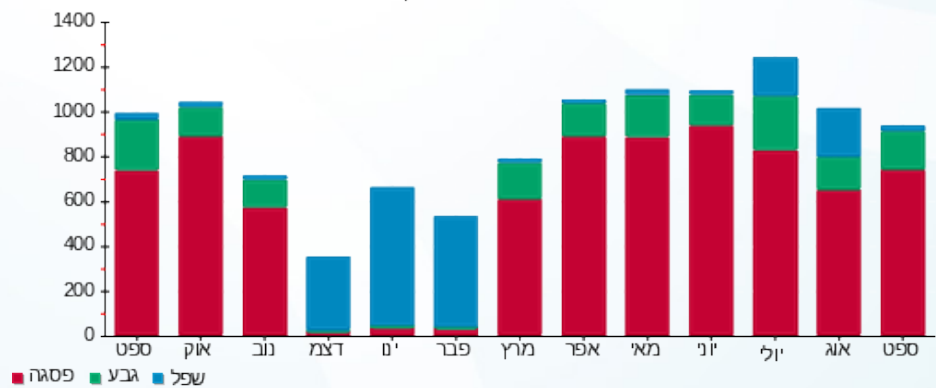



20/10/19

תאריך הפקדה:

שם דייר: שילב (211-01)

30/09/19

תאריך קריאה נוכחית:

שם אתר: קניון נהריה

01/09/19

תאריך קריאה קודמת:

לקוח/ה נכבד/ה, אנו מתכבדים להגיש את חישוב צריכת החשמל לתקופה 01/09/19 - 30/09/19:

שילב (211-01) - 5 - 00013207(3x63)

| סוג תעריף | סוג צריכה | קריאה קודמת | קריאה נוכחית | סה"כ צריכה בקוט"ש | מחיר לקוט"ש בא"ג | סה"כ לתשלום |
|--------------------------|-----------|-------------|--------------|-------------------|------------------|-------------|
| פרטי חשבון עבור תאריכים: | | | | | | |
| 777 | פסגה | 01/09/19 | 30/09/19 | 5,374.44 | 47.67 | 2,562.00 ₪ |
| 778 | גבע | 279,599.59 | 281,158.07 | 1,558.48 | 39.50 | 615.60 ₪ |
| 779 | שפל | 172,354.58 | 172,731.64 | 377.06 | 32.70 | 123.30 ₪ |

תוספת קוט"ש

| סוג תעריף | סוג צריכה | קריאה קודמת | קריאה נוכחית | סה"כ צריכה בקוט"ש | מחיר לקוט"ש בא"ג | סה"כ לתשלום |
|--------------------------|-----------|-------------|--------------|-------------------|------------------|-------------|
| פרטי חשבון עבור תאריכים: | | | | | | |
| 517 | | | 30/09/19 | 400.00 | 49.32 | 197.28 ₪ |

תוספת קוט"ש

סה"כ לדייר:

| פסגה | גבע | שפל | סה"כ | שיא ביקוש |
|------------|----------|----------|------------|-----------|
| 5,374.44 | 1,558.48 | 377.06 | 7,309.98 | 26.78 |
| 2,562.00 ₪ | 615.60 ₪ | 123.30 ₪ | 3,300.89 ₪ | |

סה"כ צריכה

סה"כ לתשלום

| | | |
|------------|-----------------------------------|--------------|
| 195.61 ₪ | תשלום קבוע | |
| 3.29 ₪ | תשלום עבור גודל חיבור בKVA (3x63) | |
| 3,697.07 ₪ | סה"כ לתשלום | לא כולל מע"מ |

התפלגות חיוב בש"ח לפי תעו"ז

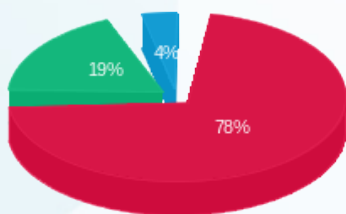

■ פסגה (2,562.00 ₪)
■ גבע (615.60 ₪)
■ שפל (123.30 ₪)

הסטוריית צריכה בקוט"ש

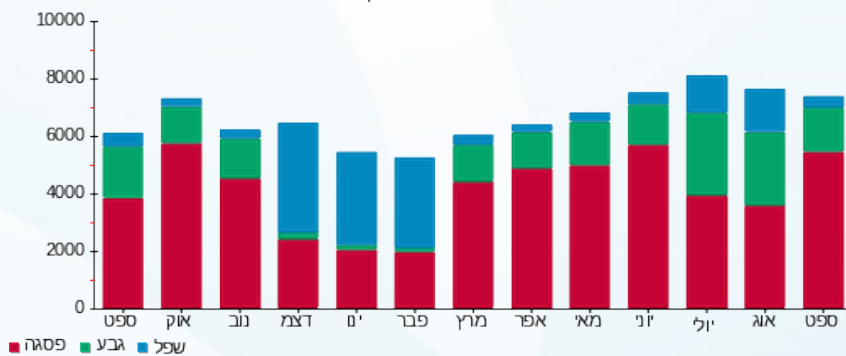



20/10/19 תאריך הפקה:
 30/09/19 תאריך קריאה נוכחית:
 01/09/19 תאריך קריאה קודמת:

שם דייר: שנאי 1- ציבורי קניון
 שם אתר: קניון נהריה

לקוח/ה נכבד/ה, אנו מתכבדים להגיש את חישוב צריכת החשמל לתקופה 01/09/19 - 30/09/19:

שנאי 1- ציבורי קניון - 1 - 00013205

| סה"כ לתשלום | מחיר לקוט"ש בא"ג | סה"כ צריכה בקוט"ש | קריאה נוכחית | קריאה קודמת | סוג צריכה | סוג תעריף |
|-------------|------------------|-------------------|---------------|---------------|-----------|--------------------------|
| | | | 30/09/19 | 01/09/19 | | פרטי חשבון עבור תאריכים: |
| ₪ 50,587.79 | 47.67 | 106,120.80 | 18,374,421.04 | 18,268,300.24 | פסגה | 777 |
| ₪ 14,707.18 | 39.50 | 37,233.36 | 15,959,995.76 | 15,922,762.40 | גבע | 778 |
| ₪ 12,735.36 | 32.70 | 38,946.04 | 17,601,878.88 | 17,562,932.84 | שפל | 779 |

סה"כ לדייר:

| שיא ביקוש | סה"כ | שפל | גבע | פסגה |
|-----------|-------------|-------------|-------------|-------------|
| 522.16 | 182,300.20 | 38,946.04 | 37,233.36 | 106,120.80 |
| | ₪ 78,030.32 | ₪ 12,735.36 | ₪ 14,707.18 | ₪ 50,587.79 |

סה"כ צריכה
 סה"כ לתשלום

| | | |
|-------------|--------------------|---------------------|
| ₪ 0.00 | תשלום קבוע | |
| ₪ 78,030.32 | סה"כ לתשלום | לא כולל מע"מ |

התפלגות חיוב בש"ח לפי תעו"ז

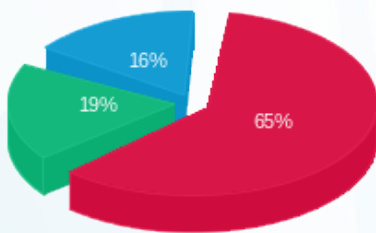

פסגה (₪ 50,587.79) 16%
 גבע (₪ 14,707.18) 19%
 שפל (₪ 12,735.36) 65%

הסטוריית צריכה בקוט"ש

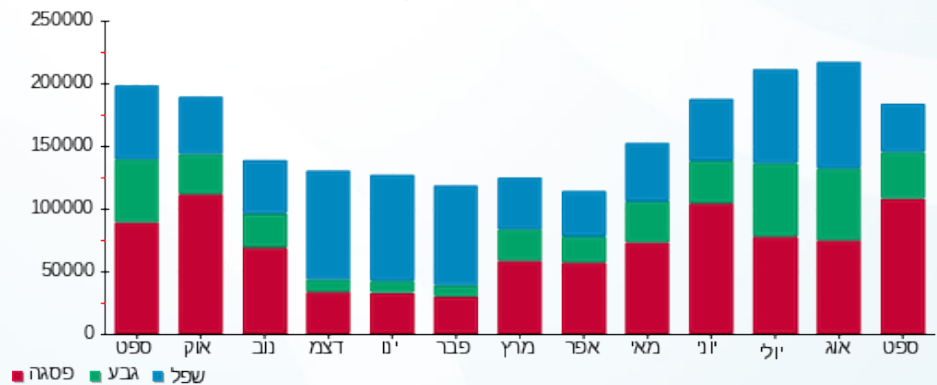



20/10/19 תאריך הפקה:
 30/09/19 תאריך קריאה נוכחית:
 01/09/19 תאריך קריאה קודמת:

שם דייר: שגאי 2
 שם אתר: קניון נהריה

לקוח/ה נכבד/ה, אנו מתכבדים להגיש את חישוב צריכת החשמל לתקופה 01/09/19 - 30/09/19:

שגאי 2 - 1 - 00013200

| סוג תעריף | סוג צריכה | קריאה קודמת | קריאה נוכחית | סה"כ צריכה בקוט"ש | מחיר לקוט"ש בא"ג | סה"כ לתשלום |
|-----------|-----------|---------------|---------------|-------------------|------------------|-------------|
| | | 01/09/19 | 30/09/19 | | | |
| 777 | פסגה | 15,336,094.32 | 15,400,445.72 | 64,351.40 | 47.67 | 30,676.31 ₪ |
| 778 | גבע | 11,334,698.72 | 11,359,610.32 | 24,911.60 | 39.50 | 9,840.08 ₪ |
| 779 | שפל | 8,751,192.04 | 8,780,303.72 | 29,111.68 | 32.70 | 9,519.52 ₪ |

סה"כ לדייר:

| פסגה | גבע | שפל | סה"כ | שיא ביקוש |
|-------------|------------|------------|-------------|-----------|
| 64,351.40 | 24,911.60 | 29,111.68 | 118,374.68 | 351.44 |
| 30,676.31 ₪ | 9,840.08 ₪ | 9,519.52 ₪ | 50,035.91 ₪ | |

סה"כ צריכה
 סה"כ לתשלום

| | | |
|-------------|-------------|--------------|
| 0.00 ₪ | תשלום קבוע | |
| 50,035.91 ₪ | סה"כ לתשלום | לא כולל מע"מ |

התפלגות חיוב בש"ח לפי תעו"ז

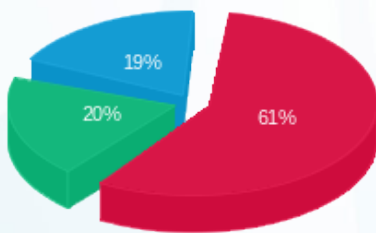

פסגה (30,676.31 ₪) 19%
 גבע (9,840.08 ₪) 20%
 שפל (9,519.52 ₪) 61%

הסטוריית צריכה בקוט"ש

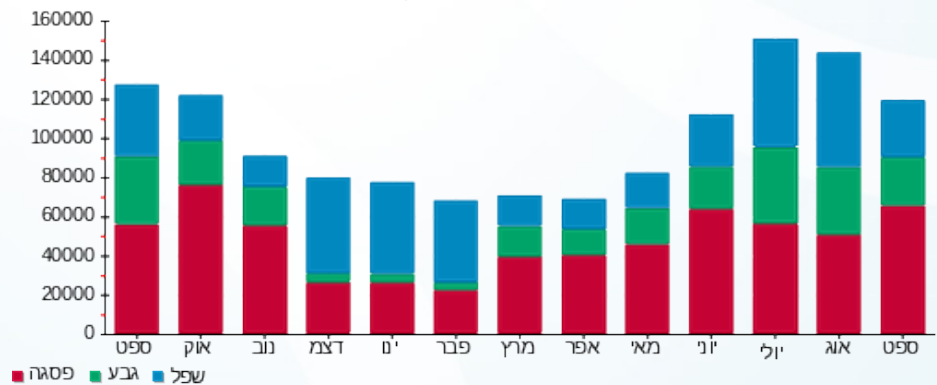



20/10/19 תאריך הפקה:
 30/09/19 תאריך קריאה נוכחית:
 01/09/19 תאריך קריאה קודמת:

שם דייר: שגאי 3
 שם אתר: קניון נהריה

לקוח/ה נכבד/ה, אנו מתכבדים להגיש את חישוב צריכת החשמל לתקופה 01/09/19 - 30/09/19:

שגאי 3 - 1 - 00015797

| סה"כ לתשלום | מחיר לקוט"ש בא"ג | סה"כ צריכה בקוט"ש | קריאה נוכחית | קריאה קודמת | סוג צריכה | סוג תעריף |
|-------------|------------------|-------------------|---------------|---------------|-----------|--------------------------|
| | | | 30/09/19 | 01/09/19 | | פרטי חשבון עבור תאריכים: |
| ₪ 37,613.98 | 47.67 | 78,904.92 | 11,445,972.32 | 11,367,067.40 | פסגה | 777 |
| ₪ 9,148.82 | 39.50 | 23,161.56 | 7,165,823.76 | 7,142,662.20 | גבע | 778 |
| ₪ 4,009.27 | 32.70 | 12,260.76 | 5,966,466.68 | 5,954,205.92 | שפל | 779 |

סה"כ לדייר:

| שיא ביקוש | סה"כ | שפל | גבע | פסגה |
|-----------|-------------|------------|------------|-------------|
| 412.08 | 114,327.24 | 12,260.76 | 23,161.56 | 78,904.92 |
| | ₪ 50,772.06 | ₪ 4,009.27 | ₪ 9,148.82 | ₪ 37,613.98 |

סה"כ צריכה
 סה"כ לתשלום

| | | |
|-------------|-------------|--------------|
| ₪ 0.00 | תשלום קבוע | |
| ₪ 50,772.06 | סה"כ לתשלום | לא כולל מע"מ |

התפלגות חיוב בש"ח לפי תעו"ז

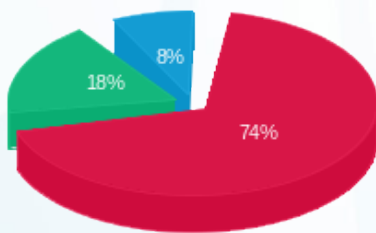

פסגה (₪ 37,613.98)
 גבע (₪ 9,148.82)
 שפל (₪ 4,009.27)

הסטוריית צריכה בקוט"ש

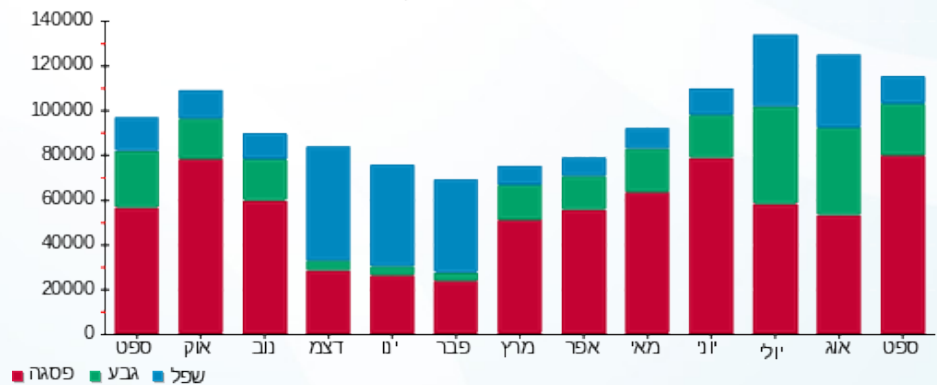

20/10/19 תאריך הפקדה:
 30/09/19 תאריך קריאה נוכחית:
 01/09/19 תאריך קריאה קודמת:

שם דייר: תמנון (236-1)
 שם אתר: קניון נהריה

לקוח/ה נכבד/ה, אנו מתכבדים להגיש את חישוב צריכת החשמל לתקופה 01/09/19 - 30/09/19:

תמנון (236-1) - 4 - 00023915 (3x250)

| סוג תעריף | סוג צריכה | קריאה קודמת | קריאה נוכחית | סה"כ צריכה בקוט"ש | מחיר לקוט"ש בא"ג | סה"כ לתשלום |
|--------------------------|-----------|-------------|--------------|-------------------|------------------|-------------|
| פרטי חשבון עבור תאריכים: | | | | | | |
| 777 | פסגה | 01/09/19 | 30/09/19 | 17,586.89 | 47.67 | 8,383.67 ₪ |
| 778 | גבע | 167,587.42 | 173,852.04 | 6,264.62 | 39.50 | 2,474.53 ₪ |
| 779 | שפל | 276,663.05 | 277,899.94 | 1,236.89 | 32.70 | 404.46 ₪ |

סה"כ לדייר:

| פסגה | גבע | שפל | סה"כ | שיא ביקוש |
|------------|------------|----------|-------------|-----------|
| 17,586.89 | 6,264.62 | 1,236.89 | 25,088.40 | 100.58 |
| ₪ 8,383.67 | ₪ 2,474.53 | ₪ 404.46 | ₪ 11,262.66 | |

סה"כ צריכה
 סה"כ לתשלום

| | | |
|-------------|---|---------------------|
| 195.61 ₪ | תשלום קבוע | |
| 13.04 ₪ | תשלום עבור גודל חיבור בKVA (3x250) | |
| 11,471.31 ₪ | סה"כ לתשלום | לא כולל מע"מ |

התפלגות חיוב בש"ח לפי תע"ז

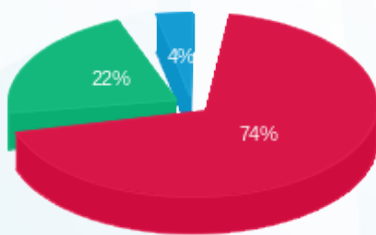

■ פסגה (₪ 8,383.67)
 ■ גבע (₪ 2,474.53)
 ■ שפל (₪ 404.46)

הסטוריית צריכה בקוט"ש

