



30/10/19 תאריך הפקדה:  
 30/09/19 תאריך קריאה נוכחית:  
 01/09/19 תאריך קריאה קודמת:

שם דייר: \*אופטיק סופר פארם  
 שם אתר: קבוצת הנגב חנויות

לקוח/ה נכבד/ה, אנו מתכבדים להגיש את חישוב צריכת החשמל לתקופה 01/09/19 - 30/09/19:

אופטיק סופר פארם - 5 - 00024586 (0x0)

| סה"כ לתשלום | מחיר לקוט"ש בא"ג | סה"כ צריכה בקוט"ש | קריאה נוכחית | קריאה קודמת | סוג צריכה | סוג תעריף                |
|-------------|------------------|-------------------|--------------|-------------|-----------|--------------------------|
|             |                  |                   | 30/09/19     | 01/09/19    |           | פרטי חשבון עבור תאריכים: |
| 208.98 ₪    | 47.67            | 438.40            | 39,295.61    | 38,857.21   | פסגה      | 777                      |
| 54.86 ₪     | 39.50            | 138.90            | 26,382.78    | 26,243.89   | גבע       | 778                      |
| 10.54 ₪     | 32.70            | 32.23             | 40,702.23    | 40,670.00   | שפל       | 779                      |

סה"כ לדייר:

| שיא ביקוש | סה"כ     | שפל     | גבע     | פסגה     |
|-----------|----------|---------|---------|----------|
| 2.09      | 609.53   | 32.23   | 138.90  | 438.40   |
|           | 274.39 ₪ | 10.54 ₪ | 54.86 ₪ | 208.98 ₪ |

סה"כ צריכה  
 סה"כ לתשלום

|          |   |                     |
|----------|---|---------------------|
| 195.61 ₪ | <b>תשלום קבוע</b>                       |                     |
| 0.00 ₪   | <b>תשלום עבור גודל חיבור בKVA (0x0)</b> |                     |
| 470.00 ₪ | <b>סה"כ לתשלום</b>                      | <b>לא כולל מע"מ</b> |

התפלגות חיוב בש"ח לפי תעו"ז

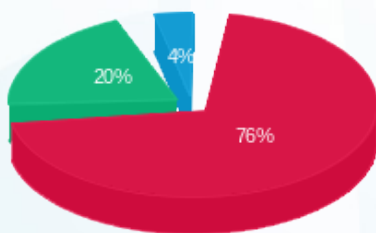

פסגה (208.98 ₪) 76%  
 גבע (54.86 ₪) 20%  
 שפל (10.54 ₪) 4%

הסטוריית צריכה בקוט"ש

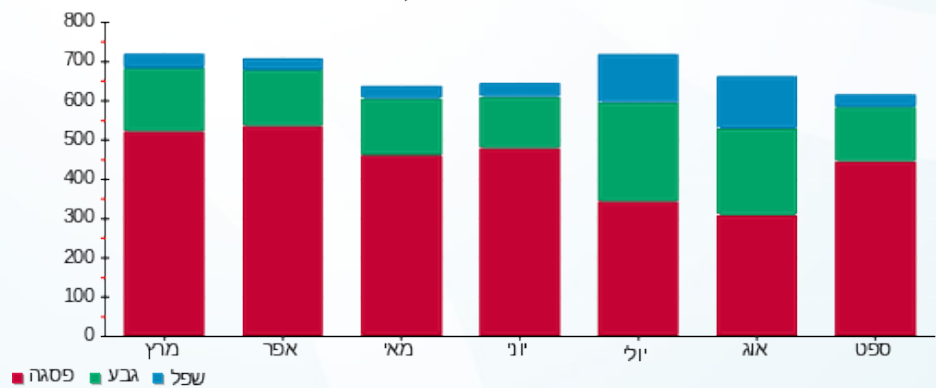

30/10/19 תאריך הפקדה:  
 30/09/19 תאריך קריאה נוכחית:  
 01/09/19 תאריך קריאה קודמת:

שם דייר: \*זארה  
 שם אתר: קבוצת הנגב חנויות

**לקוח/ה נכבד/ה, אנו מתכבדים להגיש את חישוב צריכת החשמל לתקופה 01/09/19 - 30/09/19:**

זארה - 2 - 00023570 (0x0)

| סה"כ לתשלום | מחיר לקוט"ש בא"ג | סה"כ צריכה בקוט"ש | קריאה נוכחית | קריאה קודמת  | סוג צריכה                | סוג תעריף |
|-------------|------------------|-------------------|--------------|--------------|--------------------------|-----------|
|             |                  |                   | 30/09/19     | 01/09/19     | פרטי חשבון עבור תאריכים: |           |
| ₪ 7,479.76  | 47.67            | 15,690.71         | 2,473,970.48 | 2,458,279.76 | פסגה                     | 777       |
| ₪ 2,127.10  | 39.50            | 5,385.07          | 1,408,125.98 | 1,402,740.91 | גבע                      | 778       |
| ₪ 917.56    | 32.70            | 2,806.00          | 701,537.52   | 698,731.52   | שפל                      | 779       |

סה"כ לדייר:

| שיא ביקוש | סה"כ        | שפל      | גבע        | פסגה       |
|-----------|-------------|----------|------------|------------|
| 61.38     | 23,881.78   | 2,806.00 | 5,385.07   | 15,690.71  |
|           | ₪ 10,524.42 | ₪ 917.56 | ₪ 2,127.10 | ₪ 7,479.76 |

סה"כ צריכה  
 סה"כ לתשלום

|             |   |                     |
|-------------|---|---------------------|
| ₪ 195.61    | <b>תשלום קבוע</b>                       |                     |
| ₪ 0.00      | <b>תשלום עבור גודל חיבור בKVA (0x0)</b> |                     |
| ₪ 10,720.03 | <b>סה"כ לתשלום</b>                      | <b>לא כולל מע"מ</b> |

התפלגות חיוב בש"ח לפי תע"ז

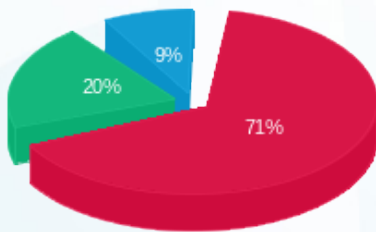

■ פסגה (₪ 7,479.76) 71%  
 ■ גבע (₪ 2,127.10) 20%  
 ■ שפל (₪ 917.56) 9%

הסטוריית צריכה בקוט"ש

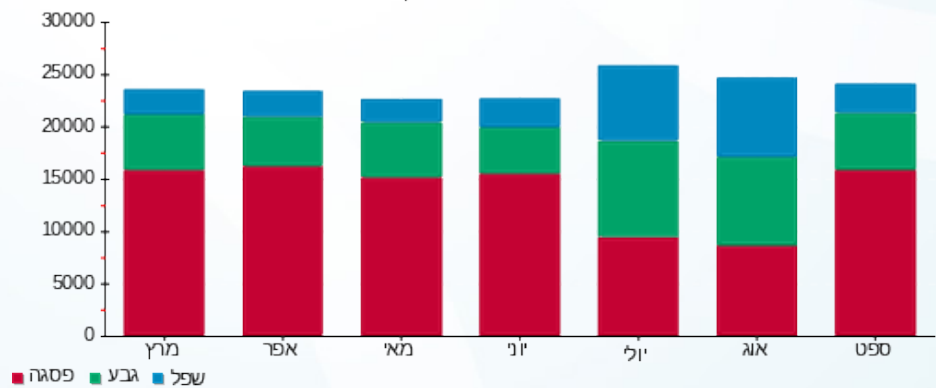

30/10/19 תאריך הפקה:  
 30/09/19 תאריך קריאה נוכחית:  
 01/09/19 תאריך קריאה קודמת:

שם דייר: \*מחסן סופר פארם  
 שם אתר: קבוצת הנגב חנויות

לקוח/ה נכבד/ה, אנו מתכבדים להגיש את חישוב צריכת החשמל לתקופה 01/09/19 - 30/09/19:

מחסן סופר פארם - 1 - 81018767(0x0)

| סוג תעריף                | סוג צריכה | קריאה קודמת | קריאה נוכחית | סה"כ צריכה בקוט"ש | מחיר לקוט"ש בא"ג | סה"כ לתשלום |
|--------------------------|-----------|-------------|--------------|-------------------|------------------|-------------|
| פרטי חשבון עבור תאריכים: |           |             |              |                   |                  |             |
| 777                      | פסגה      | 01/09/19    | 30/09/19     | 0.02              | 47.67            | 0.01 ₪      |
| 778                      | גבע       | 1,950.74    | 1,950.79     | 0.05              | 39.50            | 0.02 ₪      |
| 779                      | שפל       | 5,506.09    | 5,506.10     | 0.002             | 32.70            | 0.00 ₪      |

סה"כ לדייר:

| פסגה   | גבע    | שפל    | סה"כ   | שיא ביקוש |
|--------|--------|--------|--------|-----------|
| 0.02   | 0.05   | 0.002  | 0.07   | 0.19      |
| 0.01 ₪ | 0.02 ₪ | 0.00 ₪ | 0.03 ₪ |           |

סה"כ צריכה  
 סה"כ לתשלום

|          |                                  |              |
|----------|----------------------------------|--------------|
| 195.61 ₪ | תשלום קבוע                       |              |
| 0.00 ₪   | תשלום עבור גודל חיבור בKVA (0x0) |              |
| 195.64 ₪ | סה"כ לתשלום                      | לא כולל מע"מ |

התפלגות חיוב בש"ח לפי תע"ז

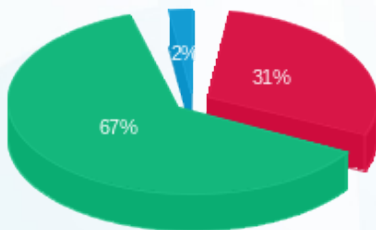

פסגה (0.009 ₪)  
 גבע (0.02 ₪)  
 שפל (0.0007 ₪)

הסטוריית צריכה בקוט"ש

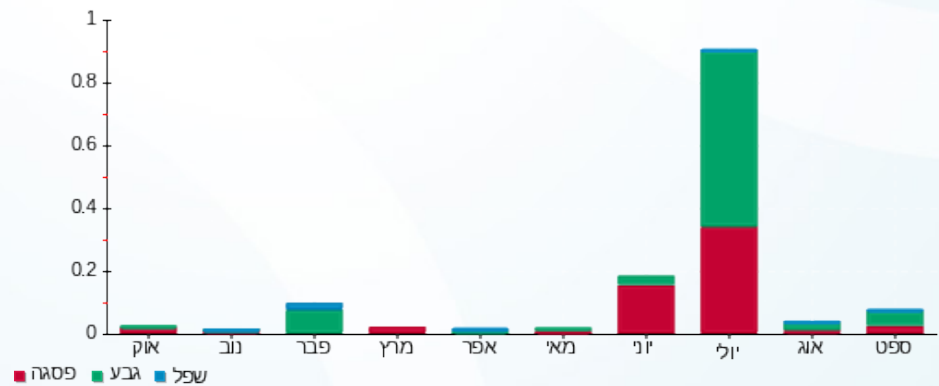

30/10/19 תאריך הפקה:  
 30/09/19 תאריך קריאה נוכחי:  
 01/09/19 תאריך קריאה קודמת:

שם דייר: \*מחסן סופר פארם 2  
 שם אתר: קבוצת הנגב חנויות

**לקוח/ה נכבד/ה, אנו מתכבדים להגיש את חישוב צריכת החשמל לתקופה 01/09/19 - 30/09/19:**

מחסן סופר פארם - 4 - 81018767(0x0)

| סוג תעריף                | סוג צריכה | קריאה קודמת | קריאה נוכחית | סה"כ צריכה בקוט"ש | מחיר לקוט"ש בא"ג | סה"כ לתשלום |
|--------------------------|-----------|-------------|--------------|-------------------|------------------|-------------|
| פרטי חשבון עבור תאריכים: |           |             |              |                   |                  |             |
| 777                      | פסגה      | 01/09/19    | 30/09/19     | 3.53              | 47.67            | 1.68 ₪      |
| 778                      | גבע       | 133.76      | 134.96       | 1.20              | 39.50            | 0.47 ₪      |
| 779                      | שפל       | 362.56      | 365.04       | 2.48              | 32.70            | 0.81 ₪      |

סה"כ לדייר:

| פסגה   | גבע    | שפל    | סה"כ   | שיא ביקוש |
|--------|--------|--------|--------|-----------|
| 3.53   | 1.20   | 2.48   | 7.21   | 0.42      |
| 1.68 ₪ | 0.47 ₪ | 0.81 ₪ | 2.97 ₪ |           |

סה"כ צריכה  
 סה"כ לתשלום

|          |                                  |              |
|----------|----------------------------------|--------------|
| 195.61 ₪ | תשלום קבוע                       |              |
| 0.00 ₪   | תשלום עבור גודל חיבור בKVA (0x0) |              |
| 198.58 ₪ | סה"כ לתשלום                      | לא כולל מע"מ |

התפלגות חיוב בש"ח לפי תע"ז

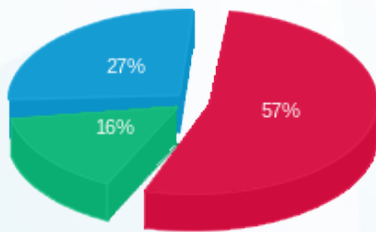

פסגה (1.68 ₪) 57%  
 גבע (0.47 ₪) 16%  
 שפל (0.81 ₪) 27%

הסטוריית צריכה בקוט"ש

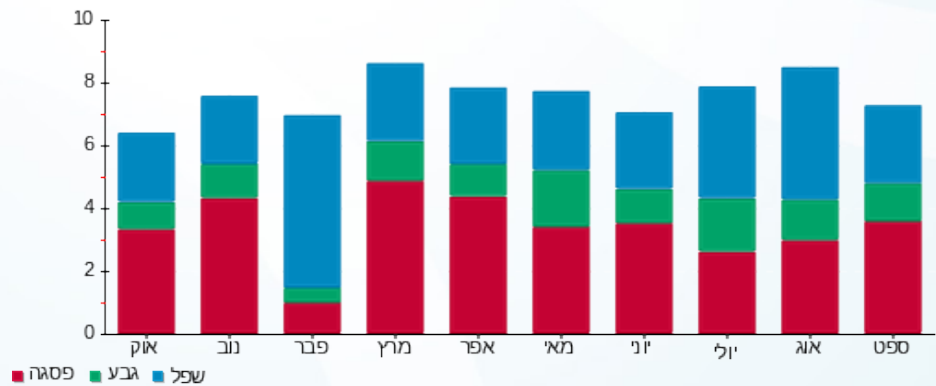



30/10/19 תאריך הפקדה:  
 30/09/19 תאריך קריאה נוכחית:  
 01/09/19 תאריך קריאה קודמת:

שם דייר: \*מחסני זארה  
 שם אתר: קבוצת הנגב חנויות

לקוח/ה נכבד/ה, אנו מתכבדים להגיש את חישוב צריכת החשמל לתקופה 01/09/19 - 30/09/19:

מחסני זארה - 1 - 81021309(0x0)

| סה"כ לתשלום | מחיר לקוט"ש בא"ג | סה"כ צריכה בקוט"ש | קריאה נוכחית | קריאה קודמת | סוג צריכה                | סוג תעריף |
|-------------|------------------|-------------------|--------------|-------------|--------------------------|-----------|
|             |                  |                   | 30/09/19     | 01/09/19    | פרטי חשבון עבור תאריכים: |           |
| 267.75 ₪    | 47.67            | 561.67            | 32,045.48    | 31,483.81   | פסגה                     | 777       |
| 61.98 ₪     | 39.50            | 156.91            | 11,835.47    | 11,678.55   | גבע                      | 778       |
| 11.47 ₪     | 32.70            | 35.08             | 12,441.02    | 12,405.95   | שפל                      | 779       |

סה"כ לדייר:

| שיא ביקוש | סה"כ     | שפל     | גבע     | פסגה     |
|-----------|----------|---------|---------|----------|
| 2.80      | 753.66   | 35.08   | 156.91  | 561.67   |
|           | 341.20 ₪ | 11.47 ₪ | 61.98 ₪ | 267.75 ₪ |

סה"כ צריכה  
 סה"כ לתשלום

|          |   |                     |
|----------|---|---------------------|
| 195.61 ₪ | <b>תשלום קבוע</b>                       |                     |
| 0.00 ₪   | <b>תשלום עבור גודל חיבור בKVA (0x0)</b> |                     |
| 536.81 ₪ | <b>סה"כ לתשלום</b>                      | <b>לא כולל מע"מ</b> |

התפלגות חיוב בש"ח לפי תעו"ז

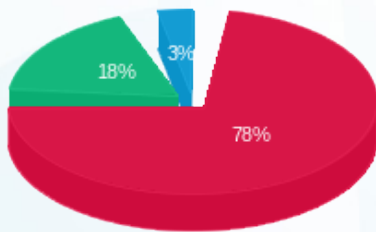

■ פסגה (267.75 ₪)  
 ■ גבע (61.98 ₪)  
 ■ שפל (11.47 ₪)

הסטוריית צריכה בקוט"ש

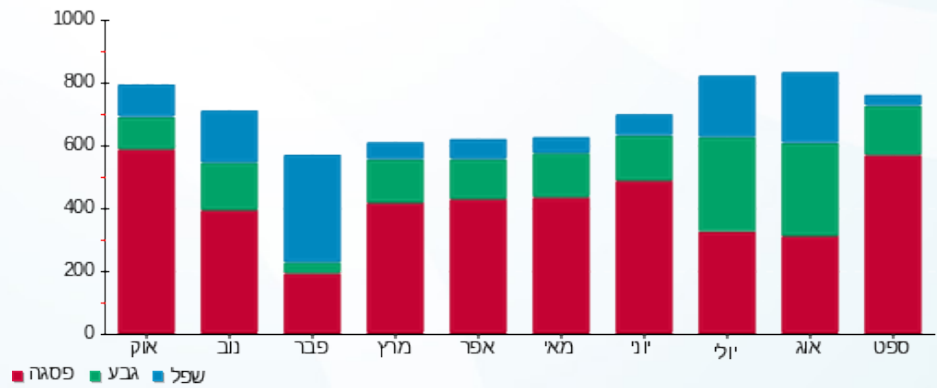

30/10/19 תאריך הפקדה:  
 30/09/19 תאריך קריאה נוכחית:  
 01/09/19 תאריך קריאה קודמת:

שם דייר: \*סופר פארם  
 שם אתר: קבוצת הנגב חנויות

**לקוח/ה נכבד/ה, אנו מתכבדים להגיש את חישוב צריכת החשמל לתקופה 01/09/19 - 30/09/19:**

סופר פארם - 2 - 15091174(0x0)

| סוג תעריף | סוג צריכה | קריאה קודמת | קריאה נוכחית | סה"כ צריכה בקוט"ש | מחיר לקוט"ש בא"ג | סה"כ לתשלום |
|-----------|-----------|-------------|--------------|-------------------|------------------|-------------|
|           |           | 01/09/19    | 30/09/19     |                   |                  |             |
| 777       | פסגה      | 503,905.60  | 522,820.40   | 18,914.80         | 47.67            | 9,016.69 ₪  |
| 778       | גבע       | 256,104.00  | 264,353.60   | 8,249.60          | 39.50            | 3,258.59 ₪  |
| 779       | שפל       | 471,755.20  | 482,772.00   | 11,016.80         | 32.70            | 3,602.49 ₪  |

סה"כ לדייר:

| פסגה       | גבע        | שפל        | סה"כ        | שיא ביקוש |
|------------|------------|------------|-------------|-----------|
| 18,914.80  | 8,249.60   | 11,016.80  | 38,181.20   | 82.30     |
| 9,016.69 ₪ | 3,258.59 ₪ | 3,602.49 ₪ | 15,877.77 ₪ |           |

סה"כ צריכה  
 סה"כ לתשלום

|             |   |                     |
|-------------|---|---------------------|
| 195.61 ₪    | <b>תשלום קבוע</b>                       |                     |
| 0.00 ₪      | <b>תשלום עבור גודל חיבור בKVA (0x0)</b> |                     |
| 16,073.38 ₪ | <b>סה"כ לתשלום</b>                      | <b>לא כולל מע"מ</b> |

התפלגות חיוב בש"ח לפי תעו"ז

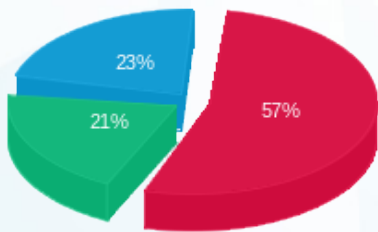

■ פסגה (9,016.69 ₪)  
 ■ גבע (3,258.59 ₪)  
 ■ שפל (3,602.49 ₪)

הסטוריית צריכה בקוט"ש

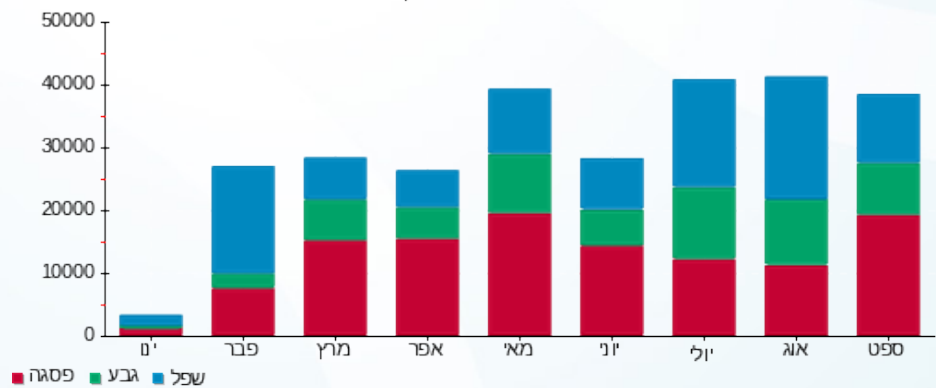

30/10/19 תאריך הפקדה:  
 30/09/19 תאריך קריאה נוכחית:  
 01/09/19 תאריך קריאה קודמת:

שם דייר: \*סופר קופיקס  
 שם אתר: קבוצת הנגב חנויות

לקוח/ה נכבד/ה, אנו מתכבדים להגיש את חישוב צריכת החשמל לתקופה 01/09/19 - 30/09/19:

סופר קופיקס - 14 - 15114136(0x0)

| סוג תעריף                | סוג צריכה | קריאה קודמת | קריאה נוכחית | סה"כ צריכה בקוט"ש | מחיר לקוט"ש בא"ג | סה"כ לתשלום |
|--------------------------|-----------|-------------|--------------|-------------------|------------------|-------------|
| פרטי חשבון עבור תאריכים: |           |             |              |                   |                  |             |
| 777                      | פסגה      | 01/09/19    | 30/09/19     | 5,419.00          | 47.67            | 2,583.24 ₪  |
| 778                      | גבע       | 59,914.40   | 62,261.20    | 2,346.80          | 39.50            | 926.99 ₪    |
| 779                      | שפל       | 144,709.20  | 149,386.80   | 4,677.60          | 32.70            | 1,529.58 ₪  |

סה"כ לדייר:

| פסגה       | גבע      | שפל        | סה"כ       | שיא ביקוש |
|------------|----------|------------|------------|-----------|
| 5,419.00   | 2,346.80 | 4,677.60   | 12,443.40  | 31.92     |
| 2,583.24 ₪ | 926.99 ₪ | 1,529.58 ₪ | 5,039.80 ₪ |           |

סה"כ צריכה  
 סה"כ לתשלום

|            |                                  |              |
|------------|----------------------------------|--------------|
| 195.61 ₪   | תשלום קבוע                       |              |
| 0.00 ₪     | תשלום עבור גודל חיבור בKVA (0x0) |              |
| 5,235.41 ₪ | סה"כ לתשלום                      | לא כולל מע"מ |

התפלגות חיוב בש"ח לפי תע"ז

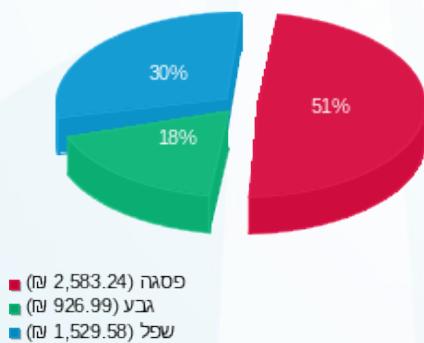

הסטוריית צריכה בקוט"ש

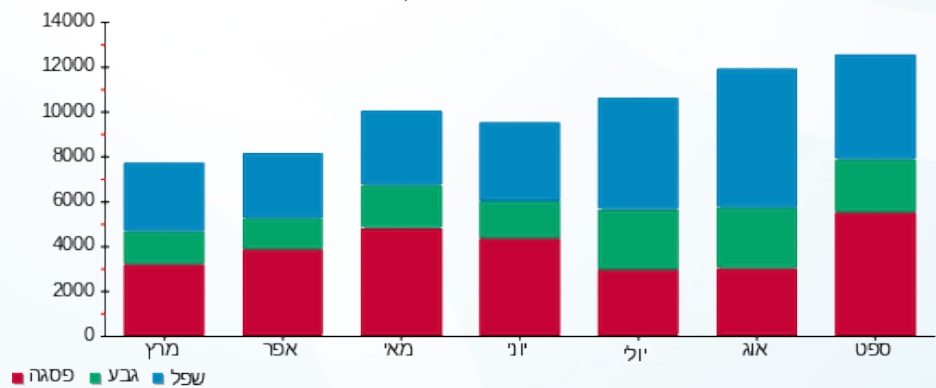



30/10/19 תאריך הפקדה:  
 30/09/19 תאריך קריאה נוכחית:  
 01/09/19 תאריך קריאה קודמת:

שם דייר: \*פול אנד בר  
 שם אתר: קבוצת הנגב חנויות

לקוח/ה נכבד/ה, אנו מתכבדים להגיש את חישוב צריכת החשמל לתקופה 01/09/19 - 30/09/19:

פול אנד בר - 5 - 00023570 (0x0)

| סוג תעריף | סוג צריכה | קריאה קודמת  | קריאה נוכחית | סה"כ צריכה בקוט"ש        | מחיר לקוט"ש בא"ג | סה"כ לתשלום |
|-----------|-----------|--------------|--------------|--------------------------|------------------|-------------|
|           |           | 01/09/19     | 30/09/19     | פרטי חשבון עבור תאריכים: |                  |             |
| 777       | פסגה      | 1,207,975.48 | 1,210,968.40 | 2,992.92                 | 47.67            | 1,426.73 ₪  |
| 778       | גבע       | 727,810.84   | 728,798.70   | 987.86                   | 39.50            | 390.21 ₪    |
| 779       | שפל       | 879,179.33   | 879,474.24   | 294.91                   | 32.70            | 96.44 ₪     |

סה"כ לדייר:

| פסגה       | גבע      | שפל     | סה"כ       | שיא ביקוש |
|------------|----------|---------|------------|-----------|
| 2,992.92   | 987.86   | 294.91  | 4,275.70   | 12.98     |
| 1,426.73 ₪ | 390.21 ₪ | 96.44 ₪ | 1,913.37 ₪ |           |

סה"כ צריכה

סה"כ לתשלום

|            |                                  |              |
|------------|----------------------------------|--------------|
| 195.61 ₪   | תשלום קבוע                       |              |
| 0.00 ₪     | תשלום עבור גודל חיבור בKVA (0x0) |              |
| 2,108.98 ₪ | סה"כ לתשלום                      | לא כולל מע"מ |

התפלגות חיוב בש"ח לפי תעו"ז

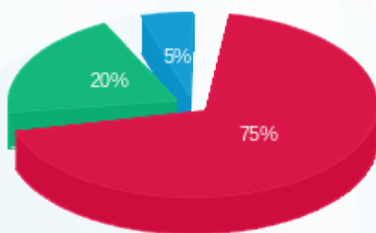

פסגה (1,426.73 ₪) 75%  
 גבע (390.21 ₪) 20%  
 שפל (96.44 ₪) 5%

הסטוריית צריכה בקוט"ש

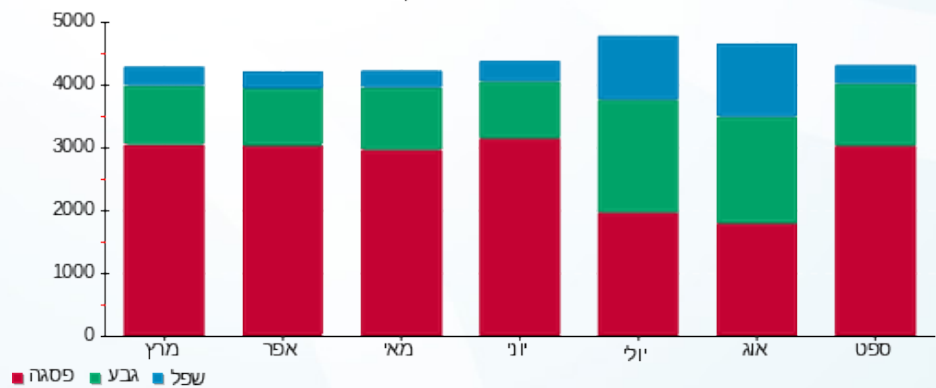



30/10/19 תאריך הפקדה:  
 30/09/19 תאריך קריאה נוכחית:  
 01/09/19 תאריך קריאה קודמת:

שם דייר: אודיו מדיק  
 שם אתר: קבוצת הנגב חנויות

לקוח/ה נכבד/ה, אנו מתכבדים להגיש את חישוב צריכת החשמל לתקופה 01/09/19 - 30/09/19:

אודיו מדיק - 7 - 15114138 (0x0)

| סה"כ לתשלום | מחיר לקוט"ש בא"ג | סה"כ צריכה בקוט"ש | קריאה נוכחית | קריאה קודמת | סוג צריכה                | סוג תעריף |
|-------------|------------------|-------------------|--------------|-------------|--------------------------|-----------|
|             |                  |                   | 30/09/19     | 01/09/19    | פרטי חשבון עבור תאריכים: |           |
| 234.08 ₪    | 47.67            | 491.05            | 11,393.65    | 10,902.60   | פסגה                     | 777       |
| 10.33 ₪     | 39.50            | 26.15             | 1,238.40     | 1,212.25    | גבע                      | 778       |
| 1.54 ₪      | 32.70            | 4.70              | 2,987.15     | 2,982.45    | שפל                      | 779       |

סה"כ לדייר:

| שיא ביקוש | סה"כ     | שפל    | גבע     | פסגה     |
|-----------|----------|--------|---------|----------|
| 4.98      | 521.90   | 4.70   | 26.15   | 491.05   |
|           | 245.95 ₪ | 1.54 ₪ | 10.33 ₪ | 234.08 ₪ |

סה"כ צריכה  
 סה"כ לתשלום

|          |   |                     |
|----------|---|---------------------|
| 195.61 ₪ | <b>תשלום קבוע</b>                       |                     |
| 0.00 ₪   | <b>תשלום עבור גודל חיבור בKVA (0x0)</b> |                     |
| 441.56 ₪ | <b>סה"כ לתשלום</b>                      | <b>לא כולל מע"מ</b> |

התפלגות חיוב בש"ח לפי תעו"ז

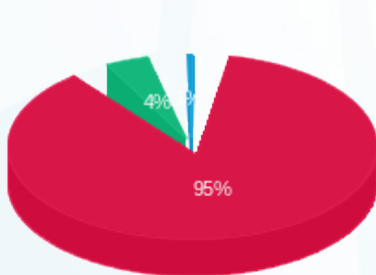

■ פסגה (234.08 ₪)  
 ■ גבע (10.33 ₪)  
 ■ שפל (1.54 ₪)

הסטוריית צריכה בקוט"ש





30/10/19 תאריך הפקדה:  
 30/09/19 תאריך קריאה נוכחית:  
 01/09/19 תאריך קריאה קודמת:

שם דייר: אול סנס  
 שם אתר: קבוצת הנגב חנויות

לקוח/ה נכבד/ה, אנו מתכבדים להגיש את חישוב צריכת החשמל לתקופה 01/09/19 - 30/09/19:

אולסנס - 1 - 14014377(0x0)

| סוג תעריף                | סוג צריכה | קריאה קודמת | קריאה נוכחית | סה"כ צריכה בקוט"ש | מחיר לקוט"ש בא"ג | סה"כ לתשלום |
|--------------------------|-----------|-------------|--------------|-------------------|------------------|-------------|
| פרטי חשבון עבור תאריכים: |           |             |              |                   |                  |             |
| 777                      | פסגה      | 01/09/19    | 30/09/19     | 1,236.80          | 47.67            | 589.58 ₪    |
| 778                      | גבע       | 9,117.30    | 9,530.00     | 412.70            | 39.50            | 163.02 ₪    |
| 779                      | שפל       | 11,828.60   | 12,060.00    | 231.40            | 32.70            | 75.67 ₪     |

סה"כ לדיר:

| פסגה     | גבע      | שפל     | סה"כ     | שיא ביקוש |
|----------|----------|---------|----------|-----------|
| 1,236.80 | 412.70   | 231.40  | 1,880.90 |           |
| 589.58 ₪ | 163.02 ₪ | 75.67 ₪ | 828.27 ₪ |           |

סה"כ צריכה  
 סה"כ לתשלום

|            |                                  |              |
|------------|----------------------------------|--------------|
| 195.61 ₪   | תשלום קבוע                       |              |
| 0.00 ₪     | תשלום עבור גודל חיבור בKVA (0x0) |              |
| 1,023.88 ₪ | סה"כ לתשלום                      | לא כולל מע"מ |

התפלגות חיוב בש"ח לפי תעו"ז

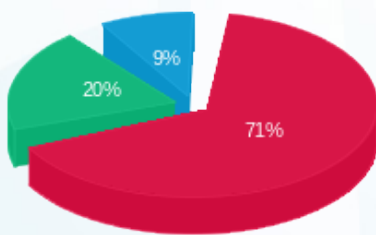

■ פסגה (589.58 ₪)  
 ■ גבע (163.02 ₪)  
 ■ שפל (75.67 ₪)

הסטוריית צריכה בקוט"ש

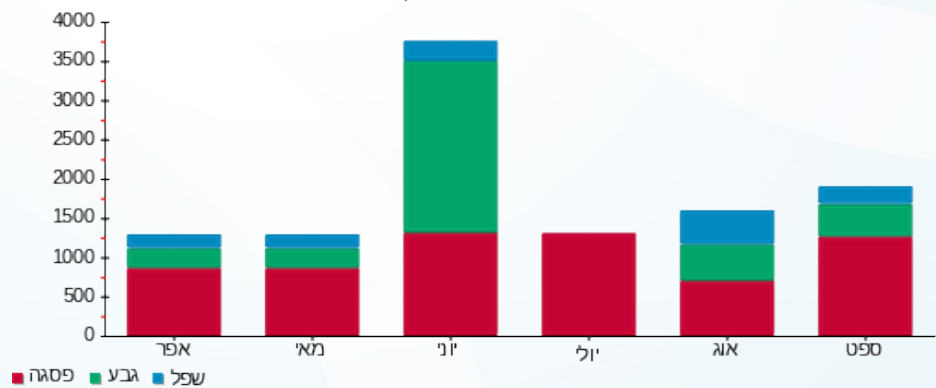



30/10/19 תאריך הפקדה:  
 30/09/19 תאריך קריאה נוכחית:  
 01/09/19 תאריך קריאה קודמת:

שם דייר: אופטיקה הלפרין  
 שם אתר: קבוצת הנגב חנויות

לקוח/ה נכבד/ה, אנו מתכבדים להגיש את חישוב צריכת החשמל לתקופה 01/09/19 - 30/09/19:

אופטיקה הלפרין - 1 - 15114136(0x0)

| סה"כ לתשלום | מחיר לקוט"ש בא"ג | סה"כ צריכה בקוט"ש | קריאה נוכחית | קריאה קודמת | סוג צריכה                | סוג תעריף |
|-------------|------------------|-------------------|--------------|-------------|--------------------------|-----------|
|             |                  |                   | 30/09/19     | 01/09/19    | פרטי חשבון עבור תאריכים: |           |
| ₪ 419.93    | 47.67            | 880.90            | 17,763.90    | 16,883.00   | פסגה                     | 777       |
| ₪ 113.27    | 39.50            | 286.75            | 6,859.25     | 6,572.50    | גבע                      | 778       |
| ₪ 83.12     | 32.70            | 254.20            | 9,204.80     | 8,950.60    | שפל                      | 779       |

סה"כ לדייר:

| שיא ביקוש | סה"כ     | שפל     | גבע      | פסגה     |
|-----------|----------|---------|----------|----------|
| 5.07      | 1,421.85 | 254.20  | 286.75   | 880.90   |
|           | ₪ 616.31 | ₪ 83.12 | ₪ 113.27 | ₪ 419.93 |

סה"כ צריכה  
 סה"כ לתשלום

|          |   |                     |
|----------|---|---------------------|
| ₪ 195.61 | <b>תשלום קבוע</b>                       |                     |
| ₪ 0.00   | <b>תשלום עבור גודל חיבור בKVA (0x0)</b> |                     |
| ₪ 811.92 | <b>סה"כ לתשלום</b>                      | <b>לא כולל מע"מ</b> |

התפלגות חיוב בש"ח לפי תעו"ז

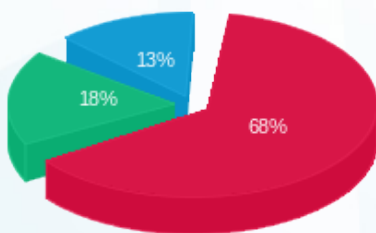

פסגה (₪ 419.93)  
 גבע (₪ 113.27)  
 שפל (₪ 83.12)

הסטוריית צריכה בקוט"ש

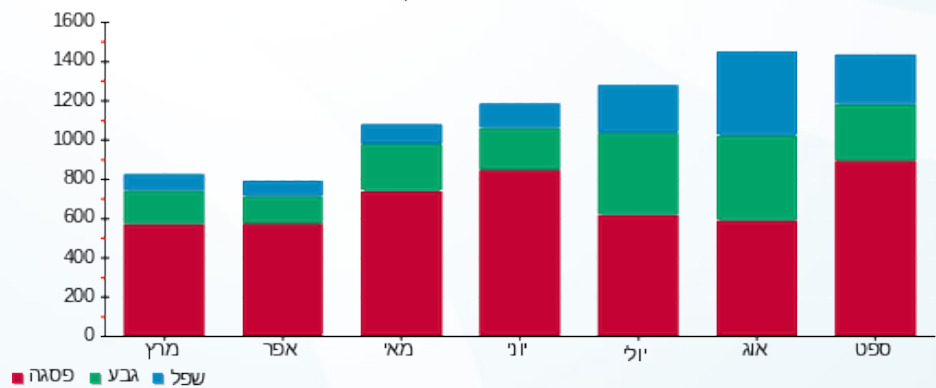

30/10/19 תאריך הפקדה:  
 30/09/19 תאריך קריאה נוכחית:  
 01/09/19 תאריך קריאה קודמת:

**שם דייר:** אופטיקה מרקוביץ  
**שם אתר:** קבוצת הנגב חנויות

**לקוח/ה נכבד/ה, אנו מתכבדים להגיש את חישוב צריכת החשמל לתקופה 01/09/19 - 30/09/19:**

**אופטיקה מרקוביץ - 1 - 14011406(0x0)**

| סוג תעריף                | סוג צריכה | קריאה קודמת | קריאה נוכחית | סה"כ צריכה בקוט"ש | מחיר לקוט"ש בא"ג | סה"כ לתשלום |
|--------------------------|-----------|-------------|--------------|-------------------|------------------|-------------|
| פרטי חשבון עבור תאריכים: |           |             |              |                   |                  |             |
| 777                      | פסגה      | 01/09/19    | 30/09/19     | 1,595.10          | 47.67            | 760.38 ₪    |
| 778                      | גבע       | 14,627.10   | 15,129.20    | 502.10            | 39.50            | 198.33 ₪    |
| 779                      | שפל       | 22,463.50   | 22,854.90    | 391.40            | 32.70            | 127.99 ₪    |

**סה"כ לדייר:**

| פסגה     | גבע      | שפל      | סה"כ       | שיא ביקוש |
|----------|----------|----------|------------|-----------|
| 1,595.10 | 502.10   | 391.40   | 2,488.60   |           |
| 760.38 ₪ | 198.33 ₪ | 127.99 ₪ | 1,086.70 ₪ |           |

**סה"כ צריכה**  
**סה"כ לתשלום**

|            |   |                     |
|------------|---|---------------------|
| 195.61 ₪   | <b>תשלום קבוע</b>                       |                     |
| 0.00 ₪     | <b>תשלום עבור גודל חיבור בKVA (0x0)</b> |                     |
| 1,282.31 ₪ | <b>סה"כ לתשלום</b>                      | <b>לא כולל מע"מ</b> |

התפלגות חיוב בש"ח לפי תע"ז

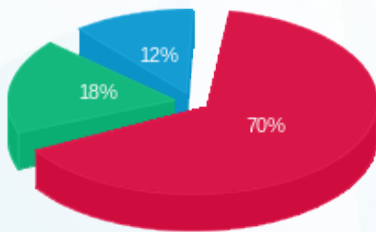

■ פסגה (760.38 ₪)  
 ■ גבע (198.33 ₪)  
 ■ שפל (127.99 ₪)

הסטוריית צריכה בקוט"ש

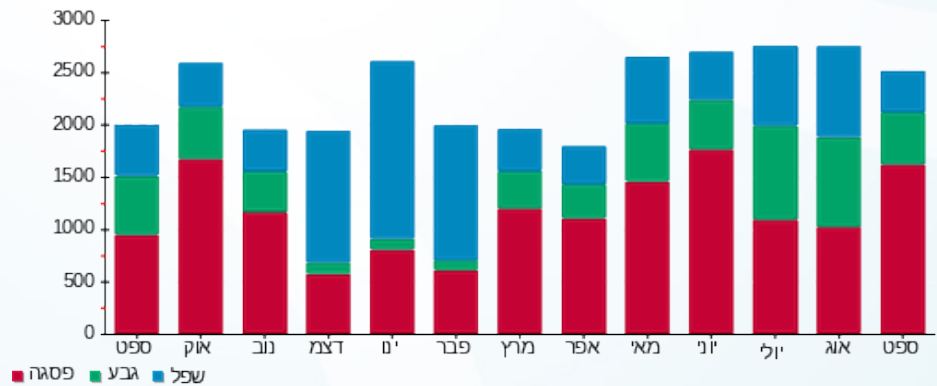

30/10/19 תאריך הפקדה:  
 30/09/19 תאריך קריאה נוכחית:  
 01/09/19 תאריך קריאה קודמת:

שם דייר: אופטיקנה  
 שם אתר: קבוצת הנגב חנויות

לקוח/ה נכבד/ה, אנו מתכבדים להגיש את חישוב צריכת החשמל לתקופה 01/09/19 - 30/09/19:

אופטיקנה - 7 - 81018771(0x0)

| סה"כ לתשלום | מחיר לקוט"ש בא"ג | סה"כ צריכה בקוט"ש | קריאה נוכחית | קריאה קודמת | סוג צריכה                | סוג תעריף |
|-------------|------------------|-------------------|--------------|-------------|--------------------------|-----------|
|             |                  |                   | 30/09/19     | 01/09/19    | פרטי חשבון עבור תאריכים: |           |
| 1,591.53 ₪  | 47.67            | 3,338.65          | 230,987.30   | 227,648.65  | פסגה                     | 777       |
| 251.48 ₪    | 39.50            | 636.65            | 85,971.75    | 85,335.10   | גבע                      | 778       |
| 229.90 ₪    | 32.70            | 703.05            | 142,425.60   | 141,722.55  | שפל                      | 779       |

סה"כ לדייר:

| שיא ביקוש | סה"כ       | שפל      | גבע      | פסגה       |
|-----------|------------|----------|----------|------------|
| 24.90     | 4,678.35   | 703.05   | 636.65   | 3,338.65   |
|           | 2,072.91 ₪ | 229.90 ₪ | 251.48 ₪ | 1,591.53 ₪ |

סה"כ צריכה  
 סה"כ לתשלום

|            |   |                     |
|------------|---|---------------------|
| 195.61 ₪   | <b>תשלום קבוע</b>                       |                     |
| 0.00 ₪     | <b>תשלום עבור גודל חיבור בKVA (0x0)</b> |                     |
| 2,268.52 ₪ | <b>סה"כ לתשלום</b>                      | <b>לא כולל מע"מ</b> |

התפלגות חיוב בש"ח לפי תעו"ז

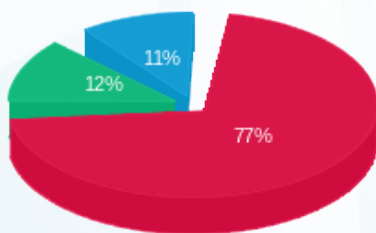

■ פסגה (1,591.53 ₪)  
 ■ גבע (251.48 ₪)  
 ■ שפל (229.90 ₪)

הסטוריית צריכה בקוט"ש

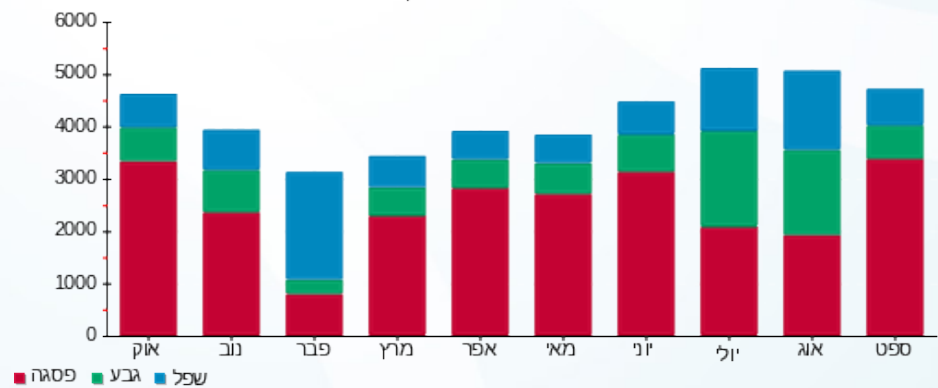



30/10/19 תאריך הפקדה:  
 30/09/19 תאריך קריאה נוכחית:  
 01/09/19 תאריך קריאה קודמת:

שם דייר: אורבניקה  
 שם אתר: קבוצת הנגב חנויות

לקוח/ה נכבד/ה, אנו מתכבדים להגיש את חישוב צריכת החשמל לתקופה 01/09/19 - 30/09/19:

אורבניקה - 1 - 15091174(0x0)

| סה"כ לתשלום | מחיר לקוט"ש בא"ג | סה"כ צריכה בקוט"ש | קריאה נוכחית | קריאה קודמת  | סוג צריכה                | סוג תעריף |
|-------------|------------------|-------------------|--------------|--------------|--------------------------|-----------|
|             |                  |                   | 30/09/19     | 01/09/19     | פרטי חשבון עבור תאריכים: |           |
| 27,487.48 ₪ | 47.67            | 57,662.00         | 1,535,848.00 | 1,478,186.00 | פסגה                     | 777       |
| 8,539.11 ₪  | 39.50            | 21,618.00         | 732,368.00   | 710,750.00   | גבע                      | 778       |
| 3,045.02 ₪  | 32.70            | 9,312.00          | 901,584.00   | 892,272.00   | שפל                      | 779       |

סה"כ לדייר:

| שיא ביקוש | סה"כ        | שפל        | גבע        | פסגה        |
|-----------|-------------|------------|------------|-------------|
| 287.26    | 88,592.00   | 9,312.00   | 21,618.00  | 57,662.00   |
|           | 39,071.61 ₪ | 3,045.02 ₪ | 8,539.11 ₪ | 27,487.48 ₪ |

סה"כ צריכה  
 סה"כ לתשלום

|             |   |                     |
|-------------|---|---------------------|
| 195.61 ₪    | <b>תשלום קבוע</b>                       |                     |
| 0.00 ₪      | <b>תשלום עבור גודל חיבור בKVA (0x0)</b> |                     |
| 39,267.22 ₪ | <b>סה"כ לתשלום</b>                      | <b>לא כולל מע"מ</b> |

התפלגות חיוב בש"ח לפי תעו"ז

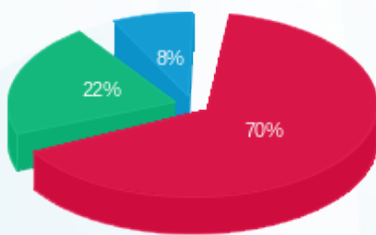

פסגה (27,487.48 ₪) 70%  
 גבע (8,539.11 ₪) 22%  
 שפל (3,045.02 ₪) 8%

הסטוריית צריכה בקוט"ש

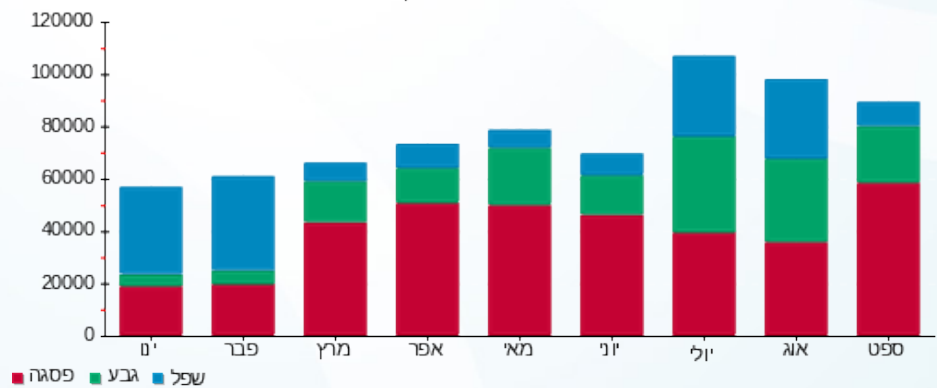



30/10/19

תאריך הפקדה:

30/09/19

תאריך קריאה נוכחית:

01/09/19

תאריך קריאה קודמת:

שם דייר: אחזקה כללית  
שם אתר: קבוצת הנגב חנויות

לקוח/ה נכבד/ה, אנו מתכבדים להגיש את חישוב צריכת החשמל לתקופה 01/09/19 - 30/09/19:

אחזקה כללית - 2 - 16193930(0x0)

| סוג תעריף                | סוג צריכה | קריאה קודמת | קריאה נוכחית | סה"כ צריכה בקוט"ש | מחיר לקוט"ש בא"ג | סה"כ לתשלום |
|--------------------------|-----------|-------------|--------------|-------------------|------------------|-------------|
| פרטי חשבון עבור תאריכים: |           |             |              |                   |                  |             |
| 777                      | פסגה      | 01/09/19    | 30/09/19     | 987.20            | 47.67            | 470.60 ₪    |
| 778                      | גבע       | 2,790.60    | 2,878.70     | 88.10             | 39.50            | 34.80 ₪     |
| 779                      | שפל       | 8,543.30    | 8,724.20     | 180.90            | 32.70            | 59.15 ₪     |

סה"כ לדייר:

| פסגה     | גבע     | שפל     | סה"כ     | שיא ביקוש |
|----------|---------|---------|----------|-----------|
| 987.20   | 88.10   | 180.90  | 1,256.20 | 5.31      |
| ₪ 470.60 | ₪ 34.80 | ₪ 59.15 | ₪ 564.55 |           |

סה"כ צריכה

סה"כ לתשלום

|          |                                  |              |
|----------|----------------------------------|--------------|
| ₪ 0.00   | תשלום קבוע                       |              |
| ₪ 0.00   | תשלום עבור גודל חיבור בKVA (0x0) |              |
| ₪ 564.55 | סה"כ לתשלום                      | לא כולל מע"מ |

התפלגות חיוב בש"ח לפי תע"ז

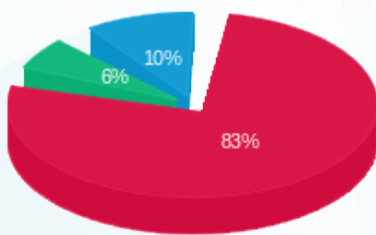

■ פסגה (₪ 470.60)  
■ גבע (₪ 34.80)  
■ שפל (₪ 59.15)

הסטוריית צריכה בקוט"ש

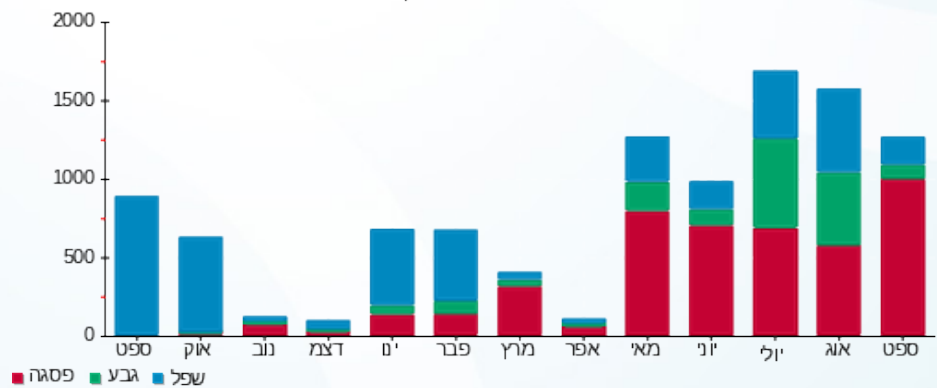



30/10/19 תאריך הפקדה:  
 30/09/19 תאריך קריאה נוכחית:  
 01/09/19 תאריך קריאה קודמת:

שם דייר: אחזקה כללית חיוני  
 שם אתר: קבוצת הנגב חנויות

לקוח/ה נכבד/ה, אנו מתכבדים להגיש את חישוב צריכת החשמל לתקופה 01/09/19 - 30/09/19:

אחזקה כללית חיוני - 3 - 16193930 (0x0)

| סה"כ לתשלום | מחיר לקוט"ש בא"ג | סה"כ צריכה בקוט"ש | קריאה נוכחית | קריאה קודמת | סוג צריכה                | סוג תעריף |
|-------------|------------------|-------------------|--------------|-------------|--------------------------|-----------|
|             |                  |                   | 30/09/19     | 01/09/19    | פרטי חשבון עבור תאריכים: |           |
| 718.29 ₪    | 47.67            | 1,506.80          | 44,087.80    | 42,581.00   | פסגה                     | 777       |
| 164.00 ₪    | 39.50            | 415.20            | 16,181.50    | 15,766.30   | גבע                      | 778       |
| 259.08 ₪    | 32.70            | 792.30            | 54,229.70    | 53,437.40   | שפל                      | 779       |

סה"כ לדייר:

| שיא ביקוש | סה"כ       | שפל      | גבע      | פסגה     |
|-----------|------------|----------|----------|----------|
| 11.25     | 2,714.30   | 792.30   | 415.20   | 1,506.80 |
|           | 1,141.38 ₪ | 259.08 ₪ | 164.00 ₪ | 718.29 ₪ |

סה"כ צריכה

סה"כ לתשלום

|            |   |                     |
|------------|---|---------------------|
| 0.00 ₪     | <b>תשלום קבוע</b>                       |                     |
| 0.00 ₪     | <b>תשלום עבור גודל חיבור בKVA (0x0)</b> |                     |
| 1,141.38 ₪ | <b>סה"כ לתשלום</b>                      | <b>לא כולל מע"מ</b> |

התפלגות חיוב בש"ח לפי תעו"ז

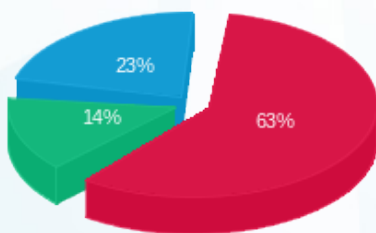

■ פסגה (718.29 ₪)  
 ■ גבע (164.00 ₪)  
 ■ שפל (259.08 ₪)

הסטוריית צריכה בקוט"ש

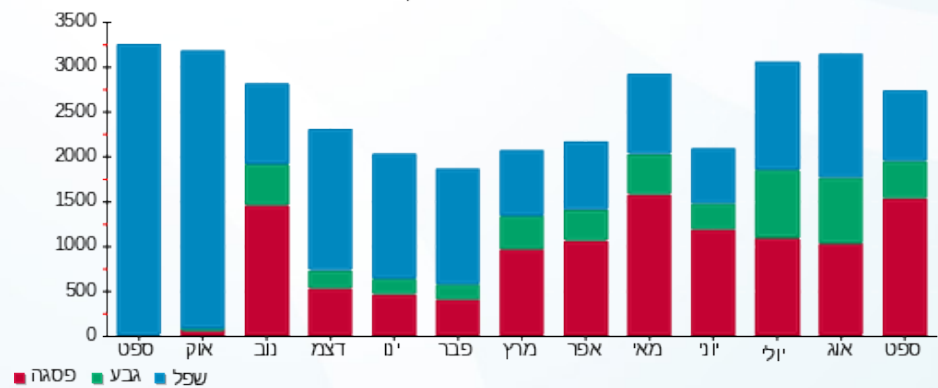

■ פסגה ■ גבע ■ שפל



30/10/19 תאריך הפקדה:  
 30/09/19 תאריך קריאה נוכחית:  
 01/09/19 תאריך קריאה קודמת:

**שם דייר:** אי אמ סי אימונים אישיים - יני פרייד  
**שם אתר:** קבוצת הנגב חנויות

**לקוח/ה נכבד/ה, אנו מתכבדים להגיש את חישוב צריכת החשמל לתקופה 01/09/19 - 30/09/19:**

**אי אמ סי אימונים אישיים - יני פרייד - 2 - 81021309(0x0)**

| סוג תעריף                | סוג צריכה | קריאה קודמת | קריאה נוכחית | סה"כ צריכה בקוט"ש | מחיר לקוט"ש בא"ג | סה"כ לתשלום |
|--------------------------|-----------|-------------|--------------|-------------------|------------------|-------------|
| פרטי חשבון עבור תאריכים: |           |             |              |                   |                  |             |
| 777                      | פסגה      | 01/09/19    | 30/09/19     | 160.51            | 47.67            | 76.51 ₪     |
| 778                      | גבע       | 799.89      | 835.66       | 35.76             | 39.50            | 14.13 ₪     |
| 779                      | שפל       | 1,072.49    | 1,131.11     | 58.62             | 32.70            | 19.17 ₪     |

**סה"כ לדייר:**

| פסגה    | גבע     | שפל     | סה"כ     | שיא ביקוש |
|---------|---------|---------|----------|-----------|
| 160.51  | 35.76   | 58.62   | 254.89   | 1.76      |
| ₪ 76.51 | ₪ 14.13 | ₪ 19.17 | ₪ 109.81 |           |

**סה"כ צריכה**  
**סה"כ לתשלום**

|          |   |                     |
|----------|---|---------------------|
| 195.61 ₪ | <b>תשלום קבוע</b>                       |                     |
| 0.00 ₪   | <b>תשלום עבור גודל חיבור בKVA (0x0)</b> |                     |
| 305.42 ₪ | <b>סה"כ לתשלום</b>                      | <b>לא כולל מע"מ</b> |

התפלגות חיוב בש"ח לפי תעו"ז

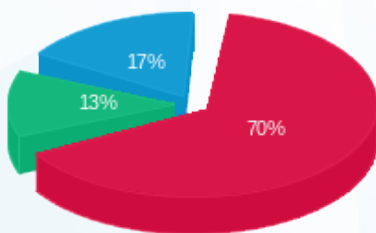

■ פסגה (₪ 76.51)  
 ■ גבע (₪ 14.13)  
 ■ שפל (₪ 19.17)

הסטוריית צריכה בקוט"ש

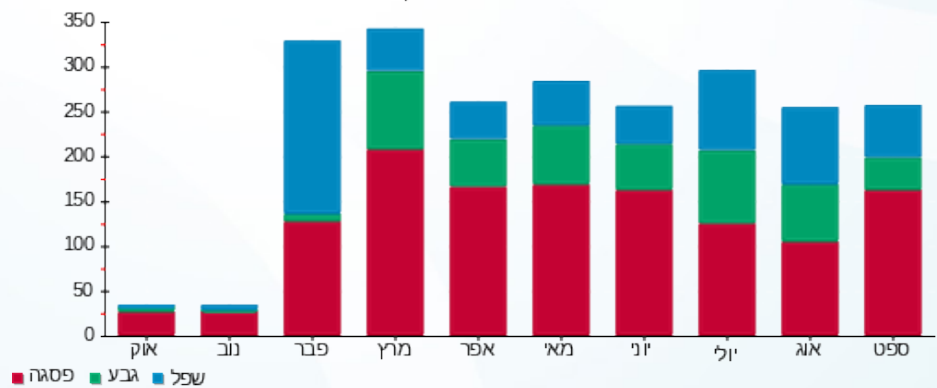



30/10/19 תאריך הפקה:  
 30/09/19 תאריך קריאה נוכחית:  
 01/09/19 תאריך קריאה קודמת:

שם דייר: איי אופטיק  
 שם אתר: קבוצת הנגב חנויות

לקוח/ה נכבד/ה, אנו מתכבדים להגיש את חישוב צריכת החשמל לתקופה 01/09/19 - 30/09/19:

איי אופטיק - 5 - 14118692 (0x0)

| סוג תעריף                | סוג צריכה | קריאה קודמת | קריאה נוכחית | סה"כ צריכה בקוט"ש | מחיר לקוט"ש בא"ג | סה"כ לתשלום |
|--------------------------|-----------|-------------|--------------|-------------------|------------------|-------------|
| פרטי חשבון עבור תאריכים: |           |             |              |                   |                  |             |
| 777                      | פסגה      | 01/09/19    | 30/09/19     | 677.40            | 47.67            | 322.92 ₪    |
| 778                      | גבע       | 12,114.20   | 12,302.70    | 188.50            | 39.50            | 74.46 ₪     |
| 779                      | שפל       | 10,942.25   | 11,017.85    | 75.60             | 32.70            | 24.72 ₪     |

סה"כ לדייר:

| פסגה     | גבע     | שפל     | סה"כ     | שיא ביקוש |
|----------|---------|---------|----------|-----------|
| 677.40   | 188.50  | 75.60   | 941.50   | 4.42      |
| ₪ 322.92 | ₪ 74.46 | ₪ 24.72 | ₪ 422.10 |           |

סה"כ צריכה  
 סה"כ לתשלום

|              |                                  |
|--------------|----------------------------------|
| 195.61 ₪     | תשלום קבוע                       |
| 0.00 ₪       | תשלום עבור גודל חיבור בKVA (0x0) |
| 617.71 ₪     | סה"כ לתשלום                      |
| לא כולל מע"מ |                                  |

התפלגות חיוב בש"ח לפי תעו"ז

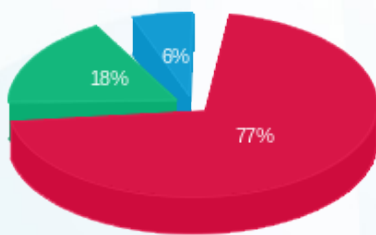

פסגה (₪ 322.92)  
 גבע (₪ 74.46)  
 שפל (₪ 24.72)

הסטוריית צריכה בקוט"ש

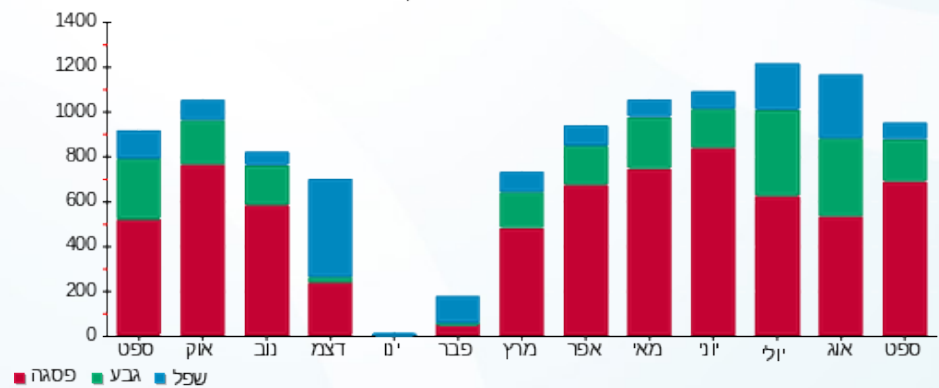



30/10/19 תאריך הפקדה:  
 30/09/19 תאריך קריאה נוכחית:  
 01/09/19 תאריך קריאה קודמת:

שם דייר: איי סטור  
 שם אתר: קבוצת הנגב חנויות

לקוח/ה נכבד/ה, אנו מתכבדים להגיש את חישוב צריכת החשמל לתקופה 01/09/19 - 30/09/19:

איי סטור - 1 - 13127893(0x0)

| סה"כ לתשלום | מחיר לקוט"ש בא"ג | סה"כ צריכה בקוט"ש | קריאה נוכחית | קריאה קודמת | סוג צריכה                | סוג תעריף |
|-------------|------------------|-------------------|--------------|-------------|--------------------------|-----------|
|             |                  |                   | 30/09/19     | 01/09/19    | פרטי חשבון עבור תאריכים: |           |
| ₪ 971.42    | 47.67            | 2,037.80          | 27,139.00    | 25,101.20   | פסגה                     | 777       |
| ₪ 279.19    | 39.50            | 706.80            | 15,791.40    | 15,084.60   | גבע                      | 778       |
| ₪ 107.42    | 32.70            | 328.50            | 16,595.20    | 16,266.70   | שפל                      | 779       |

סה"כ לדייר:

| שיא ביקוש | סה"כ       | שפל      | גבע      | פסגה     |
|-----------|------------|----------|----------|----------|
|           | 3,073.10   | 328.50   | 706.80   | 2,037.80 |
|           | ₪ 1,358.02 | ₪ 107.42 | ₪ 279.19 | ₪ 971.42 |

סה"כ צריכה  
 סה"כ לתשלום

|            |   |                     |
|------------|---|---------------------|
| ₪ 195.61   | <b>תשלום קבוע</b>                       |                     |
| ₪ 0.00     | <b>תשלום עבור גודל חיבור בKVA (0x0)</b> |                     |
| ₪ 1,553.63 | <b>סה"כ לתשלום</b>                      | <b>לא כולל מע"מ</b> |

התפלגות חיוב בש"ח לפי תע"ז

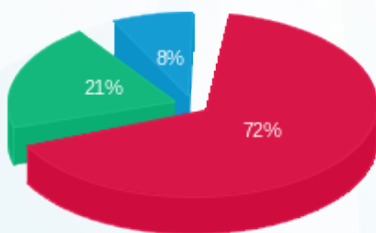

■ פסגה (₪ 971.42)  
 ■ גבע (₪ 279.19)  
 ■ שפל (₪ 107.42)

הסטוריית צריכה בקוט"ש

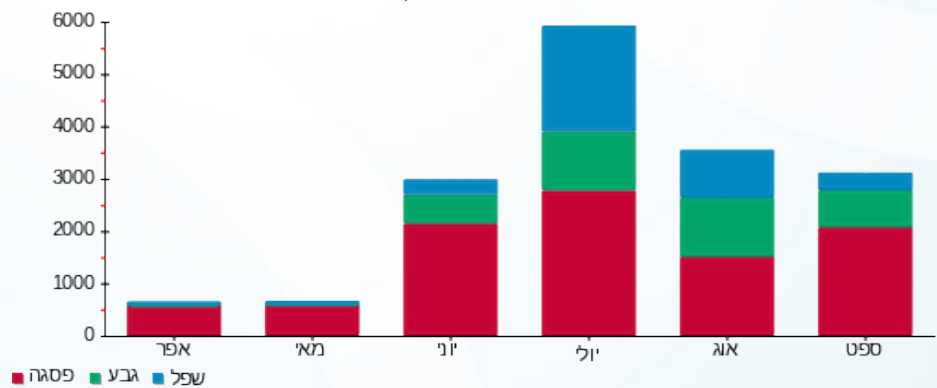



30/10/19 תאריך הפקדה:  
 30/09/19 תאריך קריאה נוכחית:  
 01/09/19 תאריך קריאה קודמת:

שם דייר: איל מקיאג  
 שם אתר: קבוצת הנגב חנויות

לקוח/ה נכבד/ה, אנו מתכבדים להגיש את חישוב צריכת החשמל לתקופה 01/09/19 - 30/09/19:

איל מקיאג - 1 - 14014342(0x0)

| סה"כ לתשלום | מחיר לקוט"ש בא"ג | סה"כ צריכה בקוט"ש | קריאה נוכחית | קריאה קודמת | סוג צריכה | סוג תעריף                |
|-------------|------------------|-------------------|--------------|-------------|-----------|--------------------------|
|             |                  |                   | 30/09/19     | 01/09/19    |           | פרטי חשבון עבור תאריכים: |
| ₪ 343.94    | 47.67            | 721.50            | 34,911.10    | 34,189.60   | פסגה      | 777                      |
| ₪ 88.44     | 39.50            | 223.90            | 12,739.90    | 12,516.00   | גבע       | 778                      |
| ₪ 52.16     | 32.70            | 159.50            | 16,159.70    | 16,000.20   | שפל       | 779                      |

סה"כ לדייר:

| שיא ביקוש | סה"כ     | שפל     | גבע     | פסגה     |
|-----------|----------|---------|---------|----------|
|           | 1,104.90 | 159.50  | 223.90  | 721.50   |
|           | ₪ 484.54 | ₪ 52.16 | ₪ 88.44 | ₪ 343.94 |

סה"כ צריכה  
 סה"כ לתשלום

|          |   |                     |
|----------|---|---------------------|
| ₪ 195.61 | <b>תשלום קבוע</b>                       |                     |
| ₪ 0.00   | <b>תשלום עבור גודל חיבור בKVA (0x0)</b> |                     |
| ₪ 680.15 | <b>סה"כ לתשלום</b>                      | <b>לא כולל מע"מ</b> |

התפלגות חיוב בש"ח לפי תעו"ז

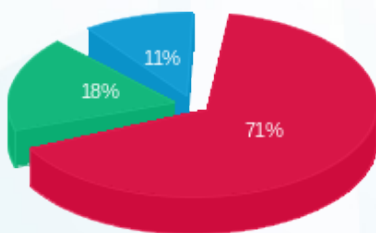

פסגה (₪ 343.94)  
 גבע (₪ 88.44)  
 שפל (₪ 52.16)

הסטוריית צריכה בקוט"ש

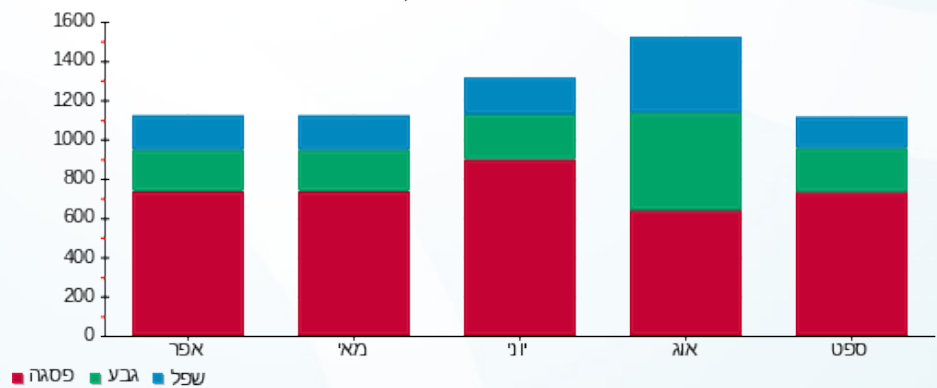



30/10/19 תאריך הפקדה:  
 30/09/19 תאריך קריאה נוכחית:  
 01/09/19 תאריך קריאה קודמת:

שם דייר: אירוקה  
 שם אתר: קבוצת הנגב חנויות

לקוח/ה נכבד/ה, אנו מתכבדים להגיש את חישוב צריכת החשמל לתקופה 01/09/19 - 30/09/19:

אירוקה - 1 - 14014350(0x0)

| סה"כ לתשלום | מחיר לקוט"ש בא"ג | סה"כ צריכה בקוט"ש | קריאה נוכחית | קריאה קודמת | סוג צריכה | סוג תעריף                |
|-------------|------------------|-------------------|--------------|-------------|-----------|--------------------------|
|             |                  |                   | 30/09/19     | 01/09/19    |           | פרטי חשבון עבור תאריכים: |
| ₪ 752.85    | 47.67            | 1,579.30          | 33,475.90    | 31,896.60   | פסגה      | 777                      |
| ₪ 193.47    | 39.50            | 489.80            | 13,827.10    | 13,337.30   | גבע       | 778                      |
| ₪ 98.56     | 32.70            | 301.40            | 16,092.90    | 15,791.50   | שפל       | 779                      |

סה"כ לדייר:

| שיא ביקוש | סה"כ       | שפל     | גבע      | פסגה     |
|-----------|------------|---------|----------|----------|
|           | 2,370.50   | 301.40  | 489.80   | 1,579.30 |
|           | ₪ 1,044.88 | ₪ 98.56 | ₪ 193.47 | ₪ 752.85 |

סה"כ צריכה  
 סה"כ לתשלום

|            |   |                     |
|------------|---|---------------------|
| ₪ 195.61   | <b>תשלום קבוע</b>                       |                     |
| ₪ 0.00     | <b>תשלום עבור גודל חיבור בKVA (0x0)</b> |                     |
| ₪ 1,240.49 | <b>סה"כ לתשלום</b>                      | <b>לא כולל מע"מ</b> |

התפלגות חיוב בש"ח לפי תעו"ז

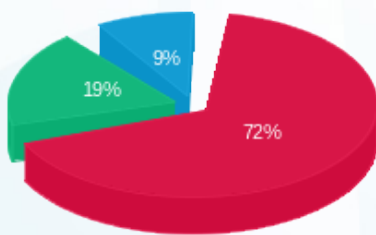

■ פסגה (₪ 752.85)  
 ■ גבע (₪ 193.47)  
 ■ שפל (₪ 98.56)

הסטוריית צריכה בקוט"ש

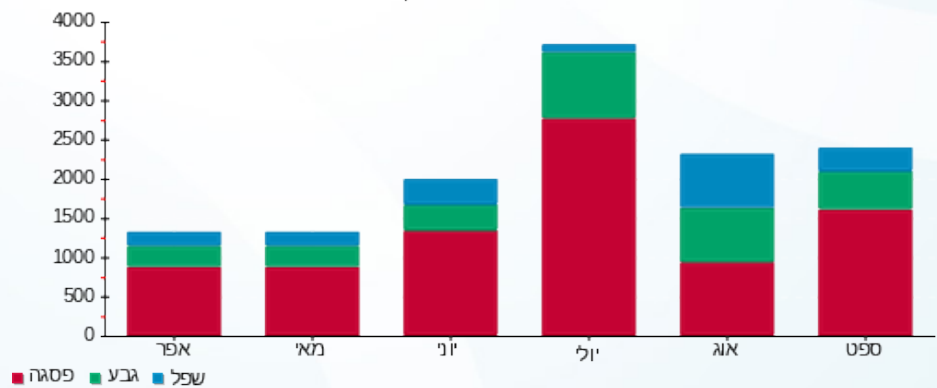



30/10/19 תאריך הפקדה:  
 30/09/19 תאריך קריאה נוכחית:  
 01/09/19 תאריך קריאה קודמת:

שם דייר: אירנה וילונת  
 שם אתר: קבוצת הנגב חנויות

לקוח/ה נכבד/ה, אנו מתכבדים להגיש את חישוב צריכת החשמל לתקופה 01/09/19 - 30/09/19:

אירנה וילונת - 4 - 00023570(0x0)

| סה"כ לתשלום | מחיר לקוט"ש בא"ג | סה"כ צריכה בקוט"ש | קריאה נוכחית | קריאה קודמת | סוג צריכה | סוג תעריף                |
|-------------|------------------|-------------------|--------------|-------------|-----------|--------------------------|
|             |                  |                   | 30/09/19     | 01/09/19    |           | פרטי חשבון עבור תאריכים: |
| ₪ 63.18     | 47.67            | 132.54            | 156,436.77   | 156,304.24  | פסגה      | 777                      |
| ₪ 6.49      | 39.50            | 16.44             | 108,698.09   | 108,681.65  | גבע       | 778                      |
| ₪ 0.00      | 32.70            | 0.00              | 42,689.50    | 42,689.50   | שפל       | 779                      |

סה"כ לדייר:

| שיא ביקוש | סה"כ    | שפל    | גבע    | פסגה    |
|-----------|---------|--------|--------|---------|
| 2.70      | 148.98  | 0.00   | 16.44  | 132.54  |
|           | ₪ 69.67 | ₪ 0.00 | ₪ 6.49 | ₪ 63.18 |

סה"כ צריכה  
 סה"כ לתשלום

|          |   |                     |
|----------|---|---------------------|
| ₪ 195.61 | <b>תשלום קבוע</b>                       |                     |
| ₪ 0.00   | <b>תשלום עבור גודל חיבור בKVA (0x0)</b> |                     |
| ₪ 265.28 | <b>סה"כ לתשלום</b>                      | <b>לא כולל מע"מ</b> |

התפלגות חיוב בש"ח לפי תעו"ז

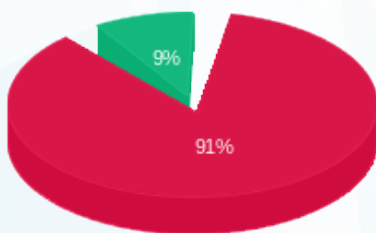

■ פסגה (₪ 63.18)  
 ■ גבע (₪ 6.49)  
 ■ שפל (₪ 0.00)

הסטוריית צריכה בקוט"ש

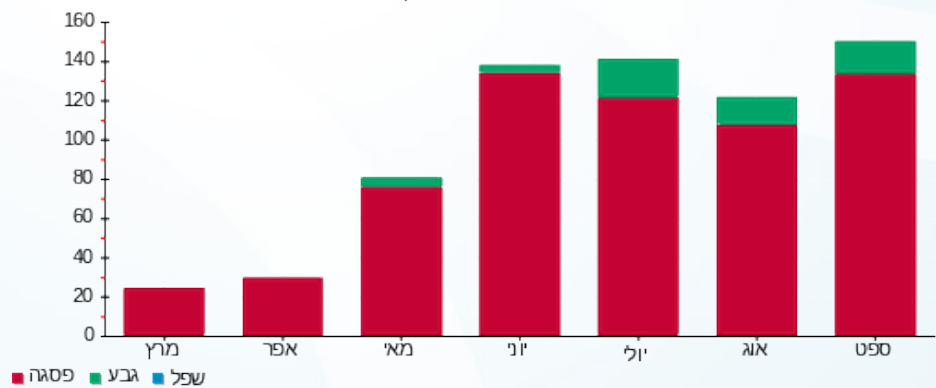



30/10/19 תאריך הפקדה:  
 30/09/19 תאריך קריאה נוכחית:  
 01/09/19 תאריך קריאה קודמת:

שם דייר: אל מקיאג מכללה  
 שם אתר: קבוצת הנגב חנויות

לקוח/ה נכבד/ה, אנו מתכבדים להגיש את חישוב צריכת החשמל לתקופה 01/09/19 - 30/09/19:

אל מקיאג מכללה - 3 - 15129211(0x0)

| סוג תעריף                | סוג צריכה | קריאה קודמת | קריאה נוכחית | סה"כ צריכה בקוט"ש | מחיר לקוט"ש בא"ג | סה"כ לתשלום |
|--------------------------|-----------|-------------|--------------|-------------------|------------------|-------------|
| פרטי חשבון עבור תאריכים: |           |             |              |                   |                  |             |
| 777                      | פסגה      | 01/09/19    | 30/09/19     | 4,024.70          | 47.67            | 1,918.57 ₪  |
| 778                      | גבע       | 26,712.50   | 27,569.30    | 856.80            | 39.50            | 338.44 ₪    |
| 779                      | שפל       | 39,370.40   | 39,889.60    | 519.20            | 32.70            | 169.78 ₪    |

סה"כ לדייר:

| פסגה       | גבע      | שפל      | סה"כ       | שיא ביקוש |
|------------|----------|----------|------------|-----------|
| 4,024.70   | 856.80   | 519.20   | 5,400.70   | 28.77     |
| 1,918.57 ₪ | 338.44 ₪ | 169.78 ₪ | 2,426.79 ₪ |           |

סה"כ צריכה  
 סה"כ לתשלום

|            |                                  |              |
|------------|----------------------------------|--------------|
| 195.61 ₪   | תשלום קבוע                       |              |
| 0.00 ₪     | תשלום עבור גודל חיבור בKVA (0x0) |              |
| 2,622.40 ₪ | סה"כ לתשלום                      | לא כולל מע"מ |

התפלגות חיוב בש"ח לפי תעו"ז

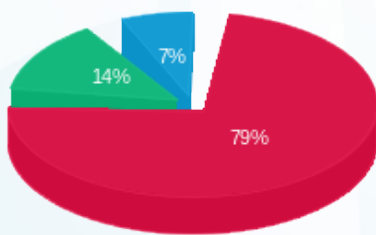

■ פסגה (1,918.57 ₪)  
 ■ גבע (338.44 ₪)  
 ■ שפל (169.78 ₪)

הסטוריית צריכה בקוט"ש

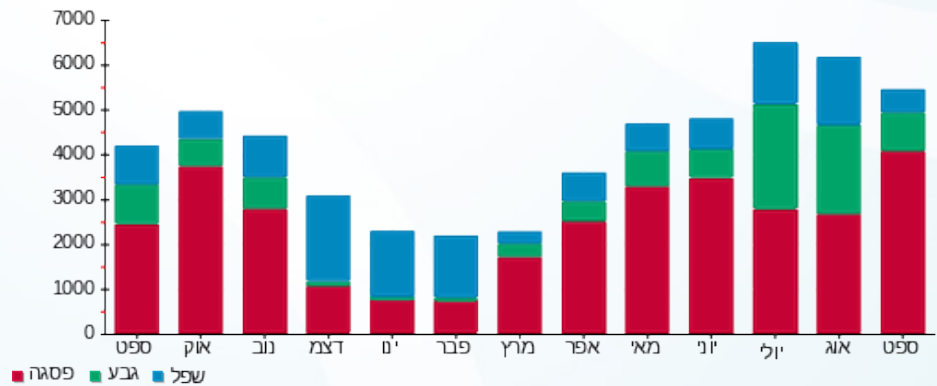



30/10/19 תאריך הפקה:  
 30/09/19 תאריך קריאה נוכחית:  
 01/09/19 תאריך קריאה קודמת:

שם דייר: אלדו  
 שם אתר: קבוצת הנגב חנויות

לקוח/ה נכבד/ה, אנו מתכבדים להגיש את חישוב צריכת החשמל לתקופה 01/09/19 - 30/09/19:

אלדו - 8 - 15114136(0x0)

| סוג תעריף                | סוג צריכה | קריאה קודמת | קריאה נוכחית | סה"כ צריכה בקוט"ש | מחיר לקוט"ש בא"ג | סה"כ לתשלום |
|--------------------------|-----------|-------------|--------------|-------------------|------------------|-------------|
| פרטי חשבון עבור תאריכים: |           |             |              |                   |                  |             |
| 777                      | פסגה      | 01/09/19    | 30/09/19     | 2,185.30          | 47.67            | 1,041.73 ₪  |
| 778                      | גבע       | 22,909.40   | 23,705.35    | 795.95            | 39.50            | 314.40 ₪    |
| 779                      | שפל       | 38,949.05   | 39,916.65    | 967.60            | 32.70            | 316.41 ₪    |

סה"כ לדייר:

| פסגה       | גבע      | שפל      | סה"כ       | שיא ביקוש |
|------------|----------|----------|------------|-----------|
| 2,185.30   | 795.95   | 967.60   | 3,948.85   | 18.03     |
| 1,041.73 ₪ | 314.40 ₪ | 316.41 ₪ | 1,672.54 ₪ |           |

סה"כ צריכה  
 סה"כ לתשלום

|            |                                  |              |
|------------|----------------------------------|--------------|
| 195.61 ₪   | תשלום קבוע                       |              |
| 0.00 ₪     | תשלום עבור גודל חיבור בKVA (0x0) |              |
| 1,868.15 ₪ | סה"כ לתשלום                      | לא כולל מע"מ |

התפלגות חיוב בש"ח לפי תעו"ז

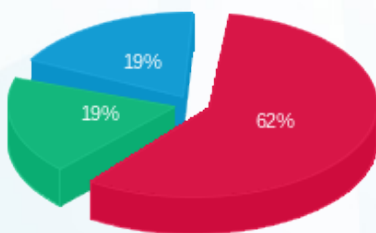

■ פסגה (1,041.73 ₪)  
 ■ גבע (314.40 ₪)  
 ■ שפל (316.41 ₪)

הסטוריית צריכה בקוט"ש

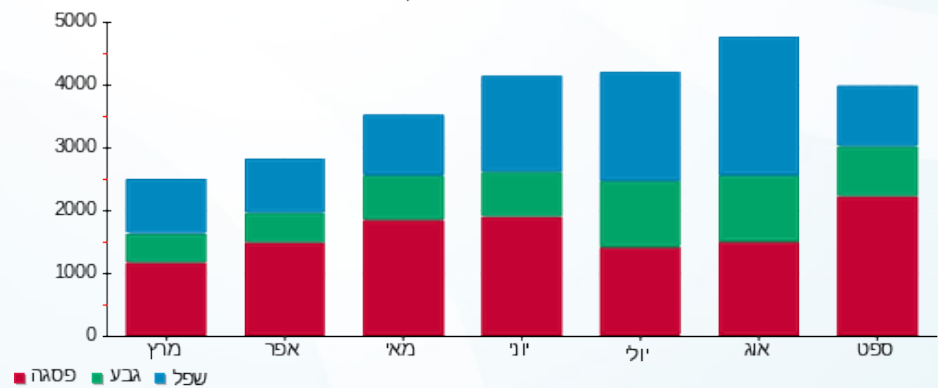



30/10/19 תאריך הפקה:  
 30/09/19 תאריך קריאה נוכחית:  
 01/09/19 תאריך קריאה קודמת:

שם דייר: אלוף הספורט  
 שם אתר: קבוצת הנגב חנויות

לקוח/ה נכבד/ה, אנו מתכבדים להגיש את חישוב צריכת החשמל לתקופה 01/09/19 - 30/09/19:

אלוף הספורט - 12 - 14086125(0x0)

| סוג תעריף                | סוג צריכה | קריאה קודמת | קריאה נוכחית | סה"כ צריכה בקוט"ש | מחיר לקוט"ש בא"ג | סה"כ לתשלום |
|--------------------------|-----------|-------------|--------------|-------------------|------------------|-------------|
| פרטי חשבון עבור תאריכים: |           |             |              |                   |                  |             |
|                          |           | 01/09/19    | 30/09/19     |                   |                  |             |
| 777                      | פסגה      | 97,499.20   | 101,386.20   | 3,887.00          | 47.67            | 1,852.93 ₪  |
| 778                      | גבע       | 36,349.60   | 37,576.60    | 1,227.00          | 39.50            | 484.67 ₪    |
| 779                      | שפל       | 33,101.90   | 33,437.50    | 335.60            | 32.70            | 109.74 ₪    |

סה"כ לדייר:

| פסגה       | גבע      | שפל      | סה"כ       | שיא ביקוש |
|------------|----------|----------|------------|-----------|
| 3,887.00   | 1,227.00 | 335.60   | 5,449.60   | 23.58     |
| 1,852.93 ₪ | 484.67 ₪ | 109.74 ₪ | 2,447.34 ₪ |           |

סה"כ צריכה  
 סה"כ לתשלום

|            |                                  |              |
|------------|----------------------------------|--------------|
| 195.61 ₪   | תשלום קבוע                       |              |
| 0.00 ₪     | תשלום עבור גודל חיבור בKVA (0x0) |              |
| 2,642.95 ₪ | סה"כ לתשלום                      | לא כולל מע"מ |

התפלגות חיוב בש"ח לפי תעו"ז

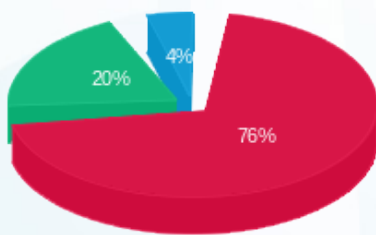

■ פסגה (1,852.93 ₪)  
 ■ גבע (484.67 ₪)  
 ■ שפל (109.74 ₪)

הסטוריית צריכה בקוט"ש

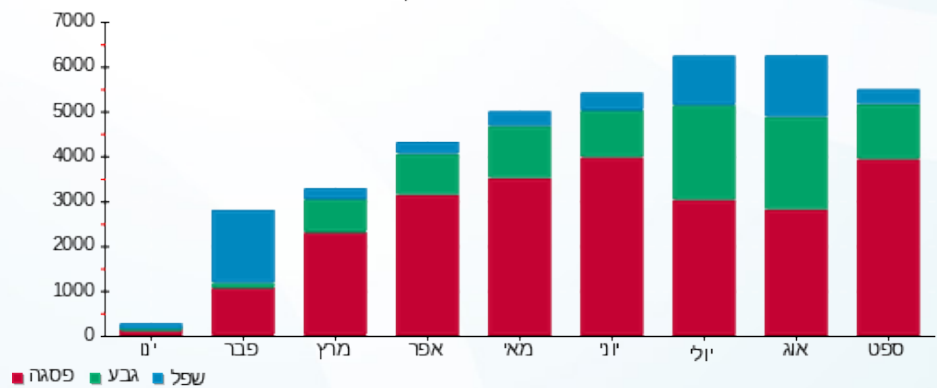



30/10/19 תאריך הפקדה:  
 30/09/19 תאריך קריאה נוכחית:  
 01/09/19 תאריך קריאה קודמת:

שם דייר: אלמביקה  
 שם אתר: קבוצת הנגב חנויות

לקוח/ה נכבד/ה, אנו מתכבדים להגיש את חישוב צריכת החשמל לתקופה 01/09/19 - 30/09/19:

אלמביקה - 4 - (0x0)14118692

| סה"כ לתשלום | מחיר לקוט"ש בא"ג | סה"כ צריכה בקוט"ש | קריאה נוכחית | קריאה קודמת | סוג צריכה | סוג תעריף                |
|-------------|------------------|-------------------|--------------|-------------|-----------|--------------------------|
|             |                  |                   | 30/09/19     | 01/09/19    |           | פרטי חשבון עבור תאריכים: |
| ₪ 302.61    | 47.67            | 634.80            | 21,097.20    | 20,462.40   | פסגה      | 777                      |
| ₪ 55.10     | 39.50            | 139.50            | 7,200.20     | 7,060.70    | גבע       | 778                      |
| ₪ 7.88      | 32.70            | 24.10             | 3,922.30     | 3,898.20    | שפל       | 779                      |

סה"כ לדייר:

| שיא ביקוש | סה"כ     | שפל    | גבע     | פסגה     |
|-----------|----------|--------|---------|----------|
| 3.70      | 798.40   | 24.10  | 139.50  | 634.80   |
|           | ₪ 365.59 | ₪ 7.88 | ₪ 55.10 | ₪ 302.61 |

סה"כ צריכה  
 סה"כ לתשלום

|          |   |                     |
|----------|---|---------------------|
| ₪ 195.61 | <b>תשלום קבוע</b>                       |                     |
| ₪ 0.00   | <b>תשלום עבור גודל חיבור בKVA (0x0)</b> |                     |
| ₪ 561.20 | <b>סה"כ לתשלום</b>                      | <b>לא כולל מע"מ</b> |

התפלגות חיוב בש"ח לפי תעו"ז

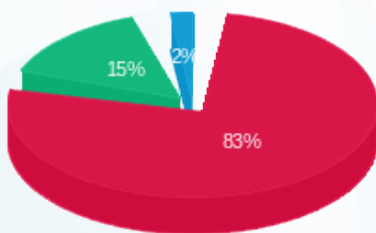

פסגה (₪ 302.61)  
 גבע (₪ 55.10)  
 שפל (₪ 7.88)

הסטוריית צריכה בקוט"ש

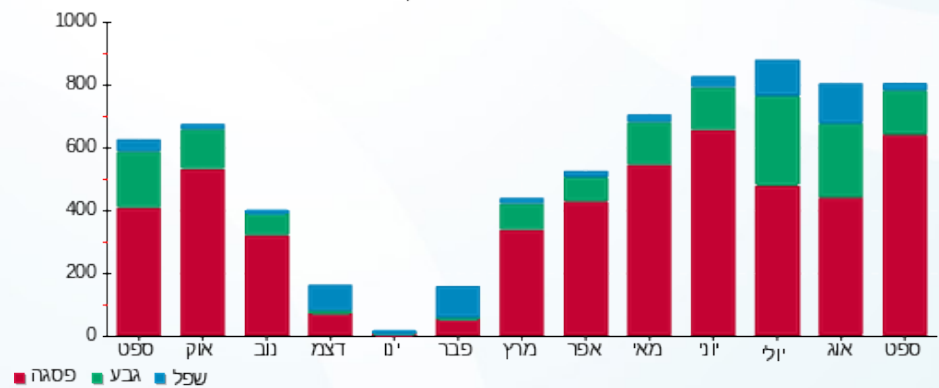

30/10/19 תאריך הפקדה:  
 30/09/19 תאריך קריאה נוכחית:  
 01/09/19 תאריך קריאה קודמת:

שם דייר: אמריקן איגל  
 שם אתר: קבוצת הנגב חנויות

לקוח/ה נכבד/ה, אנו מתכבדים להגיש את חישוב צריכת החשמל לתקופה 01/09/19 - 30/09/19:

אמריקן איגל - 2 - 81022631(0x0)

| סוג תעריף | סוג צריכה | קריאה קודמת | קריאה נוכחית | סה"כ צריכה בקוט"ש        | מחיר לקוט"ש בא"ג | סה"כ לתשלום |
|-----------|-----------|-------------|--------------|--------------------------|------------------|-------------|
|           |           | 01/09/19    | 30/09/19     | פרטי חשבון עבור תאריכים: |                  |             |
| 777       | פסגה      | 363,121.87  | 372,801.13   | 9,679.26                 | 47.67            | 4,614.10 ₪  |
| 778       | גבע       | 153,086.66  | 155,408.00   | 2,321.34                 | 39.50            | 916.93 ₪    |
| 779       | שפל       | 177,529.87  | 178,046.78   | 516.91                   | 32.70            | 169.03 ₪    |

סה"כ לדייר:

| פסגה       | גבע      | שפל      | סה"כ       | שיא ביקוש |
|------------|----------|----------|------------|-----------|
| 9,679.26   | 2,321.34 | 516.91   | 12,517.52  | 65.79     |
| 4,614.10 ₪ | 916.93 ₪ | 169.03 ₪ | 5,700.06 ₪ |           |

סה"כ צריכה  
 סה"כ לתשלום

|            |                                  |              |
|------------|----------------------------------|--------------|
| 195.61 ₪   | תשלום קבוע                       |              |
| 0.00 ₪     | תשלום עבור גודל חיבור בKVA (0x0) |              |
| 5,895.67 ₪ | סה"כ לתשלום                      | לא כולל מע"מ |

התפלגות חיוב בש"ח לפי תע"ז

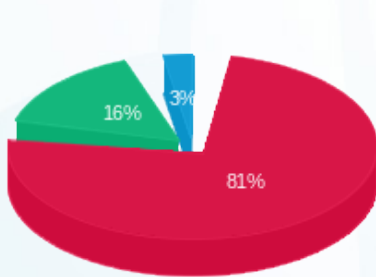

■ פסגה (4,614.10 ₪)  
 ■ גבע (916.93 ₪)  
 ■ שפל (169.03 ₪)

הסטוריית צריכה בקוט"ש

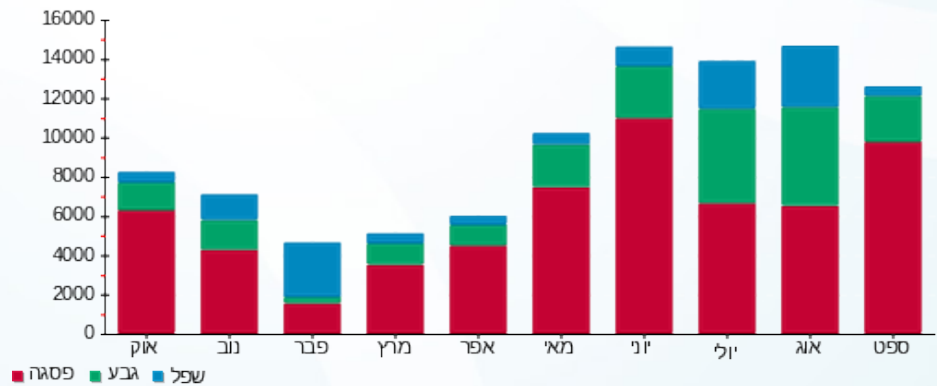



תאריך הפקה: 30/10/19  
 תאריך קריאה נוכחית: 30/09/19  
 תאריך קריאה קודמת: 01/09/19

שם דייר: אפריל  
 שם אתר: קבוצת הנגב חנויות

לקוח/ה נכבד/ה, אנו מתכבדים להגיש את חישוב צריכת החשמל לתקופה 01/09/19 - 30/09/19:

אפריל - 2 - 15114136(0x0)

| סוג תעריף                | סוג צריכה | קריאה קודמת | קריאה נוכחית | סה"כ צריכה בקוט"ש | מחיר לקוט"ש בא"ג | סה"כ לתשלום |
|--------------------------|-----------|-------------|--------------|-------------------|------------------|-------------|
| פרטי חשבון עבור תאריכים: |           |             |              |                   |                  |             |
| 777                      | פסגה      | 01/09/19    | 30/09/19     | 4,228.05          | 47.67            | 2,015.51 ₪  |
| 778                      | גבע       | 34,033.70   | 35,350.65    | 1,316.95          | 39.50            | 520.20 ₪    |
| 779                      | שפל       | 36,125.90   | 36,603.85    | 477.95            | 32.70            | 156.29 ₪    |

סה"כ לדייר:

| פסגה       | גבע      | שפל      | סה"כ       | שיא ביקוש |
|------------|----------|----------|------------|-----------|
| 4,228.05   | 1,316.95 | 477.95   | 6,022.95   | 26.68     |
| 2,015.51 ₪ | 520.20 ₪ | 156.29 ₪ | 2,692.00 ₪ |           |

סה"כ צריכה  
 סה"כ לתשלום

|            |                                  |              |
|------------|----------------------------------|--------------|
| 195.61 ₪   | תשלום קבוע                       |              |
| 0.00 ₪     | תשלום עבור גודל חיבור בKVA (0x0) |              |
| 2,887.61 ₪ | סה"כ לתשלום                      | לא כולל מע"מ |

התפלגות חיוב בש"ח לפי תעו"ז

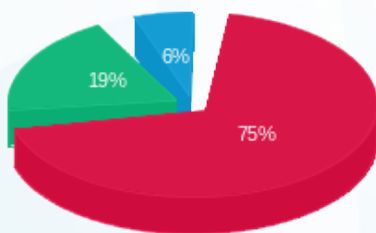

פסגה (2,015.51 ₪)  
 גבע (520.20 ₪)  
 שפל (156.29 ₪)

הסטוריית צריכה בקוט"ש

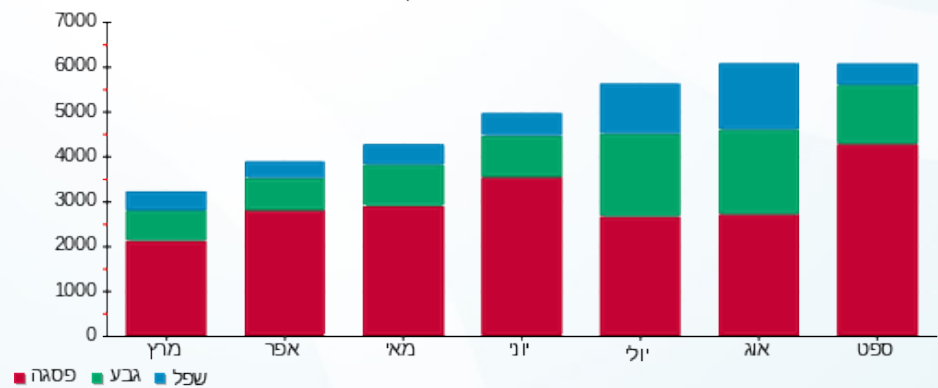



30/10/19 תאריך הפקה:  
 30/09/19 תאריך קריאה נוכחית:  
 01/09/19 תאריך קריאה קודמת:

שם דייר: ארומה  
 שם אתר: קבוצת הנגב חנויות

לקוח/ה נכבד/ה, אנו מתכבדים להגיש את חישוב צריכת החשמל לתקופה 01/09/19 - 30/09/19:

ארומה - 5 - 81018771(0x0)

| סוג תעריף                | סוג צריכה | קריאה קודמת | קריאה נוכחית | סה"כ צריכה בקוט"ש | מחיר לקוט"ש בא"ג | סה"כ לתשלום |
|--------------------------|-----------|-------------|--------------|-------------------|------------------|-------------|
| פרטי חשבון עבור תאריכים: |           |             | 01/09/19     | 30/09/19          |                  |             |
| 777                      | פסגה      | 402,220.20  | 408,172.00   | 5,951.80          | 47.67            | 2,837.22 ₪  |
| 778                      | גבע       | 160,048.40  | 161,293.00   | 1,244.60          | 39.50            | 491.62 ₪    |
| 779                      | שפל       | 299,877.20  | 302,485.00   | 2,607.80          | 32.70            | 852.75 ₪    |

לוח מפוחי ארומה - 1 - 81022631(0x0)

| סוג תעריף                | סוג צריכה | קריאה קודמת | קריאה נוכחית | סה"כ צריכה בקוט"ש | מחיר לקוט"ש בא"ג | סה"כ לתשלום |
|--------------------------|-----------|-------------|--------------|-------------------|------------------|-------------|
| פרטי חשבון עבור תאריכים: |           |             | 01/09/19     | 30/09/19          |                  |             |
| 777                      | פסגה      | 57,396.09   | 57,837.46    | 441.37            | 47.67            | 210.40 ₪    |
| 778                      | גבע       | 24,649.87   | 24,856.57    | 206.70            | 39.50            | 81.65 ₪     |
| 779                      | שפל       | 49,779.18   | 50,274.11    | 494.93            | 32.70            | 161.84 ₪    |

סה"כ לדייר:

| פסגה       | גבע      | שפל        | סה"כ       | שיא ביקוש |
|------------|----------|------------|------------|-----------|
| 6,393.17   | 1,451.30 | 3,102.73   | 10,947.20  | 34.60     |
| ₪ 3,047.62 | ₪ 573.26 | ₪ 1,014.59 | ₪ 4,635.48 |           |

סה"כ צריכה  
 סה"כ לתשלום

|            |                                  |              |
|------------|----------------------------------|--------------|
| 195.61 ₪   | תשלום קבוע                       |              |
| 0.00 ₪     | תשלום עבור גודל חיבור בKVA (0x0) |              |
| 4,831.09 ₪ | סה"כ לתשלום                      | לא כולל מע"מ |

התפלגות חיוב בש"ח לפי תע"ז

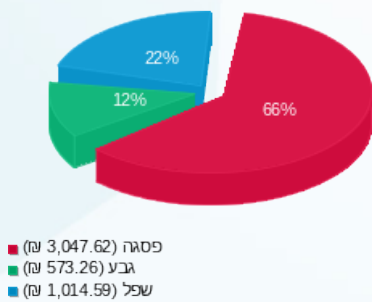

הסטוריית צריכה בקוט"ש

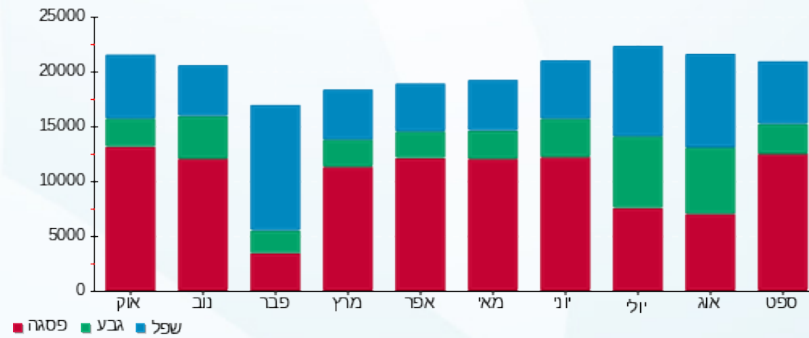

30/10/19 תאריך הפקדה:  
 30/09/19 תאריך קריאה נוכחית:  
 01/09/19 תאריך קריאה קודמת:

שם דייר: באג מחשבים  
 שם אתר: קבוצת הנגב חנויות

לקוח/ה נכבד/ה, אנו מתכבדים להגיש את חישוב צריכת החשמל לתקופה 01/09/19 - 30/09/19:

באג מחשבים - 10 - 15114136(0x0)

| סה"כ לתשלום | מחיר לקוט"ש בא"ג | סה"כ צריכה בקוט"ש | קריאה נוכחית | קריאה קודמת | סוג צריכה | סוג תעריף                |
|-------------|------------------|-------------------|--------------|-------------|-----------|--------------------------|
|             |                  |                   | 30/09/19     | 01/09/19    |           | פרטי חשבון עבור תאריכים: |
| ₪ 824.02    | 47.67            | 1,728.60          | 38,590.30    | 36,861.70   | פסגה      | 777                      |
| ₪ 221.48    | 39.50            | 560.70            | 15,084.40    | 14,523.70   | גבע       | 778                      |
| ₪ 67.69     | 32.70            | 207.00            | 15,427.10    | 15,220.10   | שפל       | 779                      |

סה"כ לדייר:

| שיא ביקוש | סה"כ       | שפל     | גבע      | פסגה     |
|-----------|------------|---------|----------|----------|
| 10.23     | 2,496.30   | 207.00  | 560.70   | 1,728.60 |
|           | ₪ 1,113.19 | ₪ 67.69 | ₪ 221.48 | ₪ 824.02 |

סה"כ צריכה  
 סה"כ לתשלום

|            |   |                     |
|------------|---|---------------------|
| ₪ 195.61   | <b>תשלום קבוע</b>                       |                     |
| ₪ 0.00     | <b>תשלום עבור גודל חיבור בKVA (0x0)</b> |                     |
| ₪ 1,308.80 | <b>סה"כ לתשלום</b>                      | <b>לא כולל מע"מ</b> |

התפלגות חיוב בש"ח לפי תעו"ז

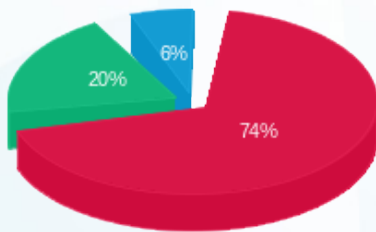

פסגה (₪ 824.02)  
 גבע (₪ 221.48)  
 שפל (₪ 67.69)

הסטוריית צריכה בקוט"ש

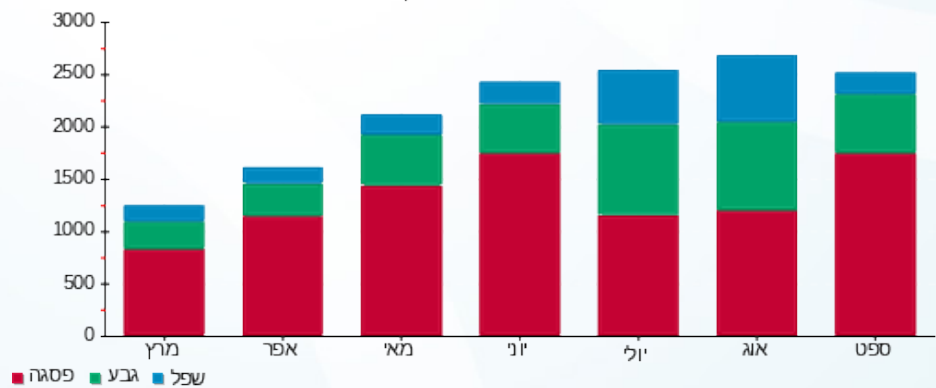



30/10/19 תאריך הפקה:  
 30/09/19 תאריך קריאה נוכחית:  
 01/09/19 תאריך קריאה קודמת:

שם דייר: בורגר ראנץ  
 שם אתר: קבוצת הנגב חנויות

לקוח/ה נכבד/ה, אנו מתכבדים להגיש את חישוב צריכת החשמל לתקופה 01/09/19 - 30/09/19:

בורגר ראנץ - 12 - 15129211(0x0)

| סוג תעריף                | סוג צריכה | קריאה קודמת | קריאה נוכחית | סה"כ צריכה בקוט"ש | מחיר לקוט"ש בא"ג | סה"כ לתשלום |
|--------------------------|-----------|-------------|--------------|-------------------|------------------|-------------|
| פרטי חשבון עבור תאריכים: |           |             |              |                   |                  |             |
|                          |           | 01/09/19    | 30/09/19     |                   |                  |             |
| 777                      | פסגה      | 71,833.00   | 74,169.40    | 2,336.40          | 47.67            | 1,113.76 ₪  |
| 778                      | גבע       | 28,441.60   | 29,303.60    | 862.00            | 39.50            | 340.49 ₪    |
| 779                      | שפל       | 74,795.40   | 76,568.80    | 1,773.40          | 32.70            | 579.90 ₪    |

סה"כ לדייר:

| פסגה       | גבע      | שפל      | סה"כ       | שיא ביקוש |
|------------|----------|----------|------------|-----------|
| 2,336.40   | 862.00   | 1,773.40 | 4,971.80   | 16.53     |
| 1,113.76 ₪ | 340.49 ₪ | 579.90 ₪ | 2,034.15 ₪ |           |

סה"כ צריכה  
 סה"כ לתשלום

|            |                                  |              |
|------------|----------------------------------|--------------|
| 195.61 ₪   | תשלום קבוע                       |              |
| 0.00 ₪     | תשלום עבור גודל חיבור בKVA (0x0) |              |
| 2,229.76 ₪ | סה"כ לתשלום                      | לא כולל מע"מ |

התפלגות חיוב בש"ח לפי תע"ז

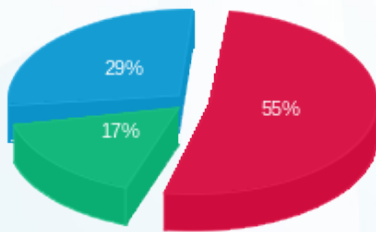

פסגה (1,113.76 ₪) 17%  
 גבע (340.49 ₪) 29%  
 שפל (579.90 ₪) 55%

הסטוריית צריכה בקוט"ש

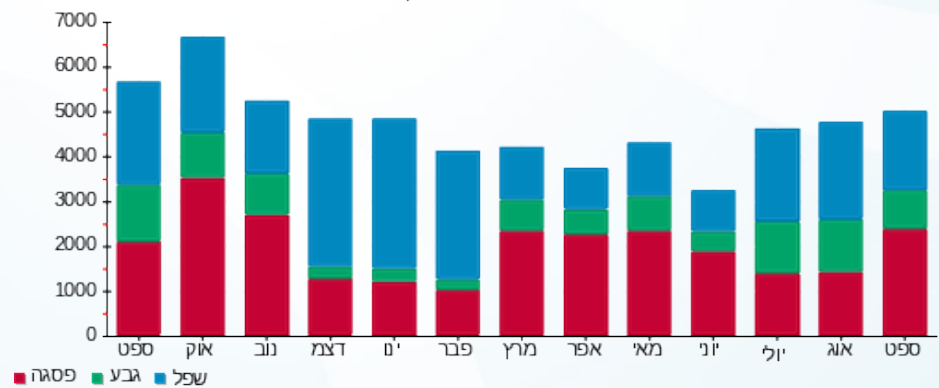



30/10/19 תאריך הפקדה:  
 30/09/19 תאריך קריאה נוכחית:  
 01/09/19 תאריך קריאה קודמת:

שם דייר: בורלינגטון אינגליש  
 שם אתר: קבוצת הנגב חנויות

לקוח/ה נכבד/ה, אנו מתכבדים להגיש את חישוב צריכת החשמל לתקופה 01/09/19 - 30/09/19:

בורלינגטון אינגליש - 1 - 15114138(0x0)

| סה"כ לתשלום | מחיר לקוט"ש בא"ג | סה"כ צריכה בקוט"ש | קריאה נוכחית | קריאה קודמת | סוג צריכה | סוג תעריף                |
|-------------|------------------|-------------------|--------------|-------------|-----------|--------------------------|
|             |                  |                   | 30/09/19     | 01/09/19    |           | פרטי חשבון עבור תאריכים: |
| ₪ 925.89    | 47.67            | 1,942.30          | 32,848.50    | 30,906.20   | פסגה      | 777                      |
| ₪ 152.37    | 39.50            | 385.75            | 11,196.25    | 10,810.50   | גבע       | 778                      |
| ₪ 15.27     | 32.70            | 46.70             | 6,955.45     | 6,908.75    | שפל       | 779                      |

סה"כ לדייר:

| שיא ביקוש | סה"כ       | שפל     | גבע      | פסגה     |
|-----------|------------|---------|----------|----------|
| 14.55     | 2,374.75   | 46.70   | 385.75   | 1,942.30 |
|           | ₪ 1,093.54 | ₪ 15.27 | ₪ 152.37 | ₪ 925.89 |

סה"כ צריכה  
 סה"כ לתשלום

|            |   |                     |
|------------|---|---------------------|
| ₪ 195.61   | <b>תשלום קבוע</b>                       |                     |
| ₪ 0.00     | <b>תשלום עבור גודל חיבור בKVA (0x0)</b> |                     |
| ₪ 1,289.15 | <b>סה"כ לתשלום</b>                      | <b>לא כולל מע"מ</b> |

התפלגות חיוב בש"ח לפי תעו"ז

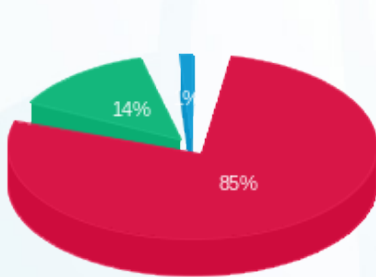

■ פסגה (₪ 925.89)  
 ■ גבע (₪ 152.37)  
 ■ שפל (₪ 15.27)

הסטוריית צריכה בקוט"ש

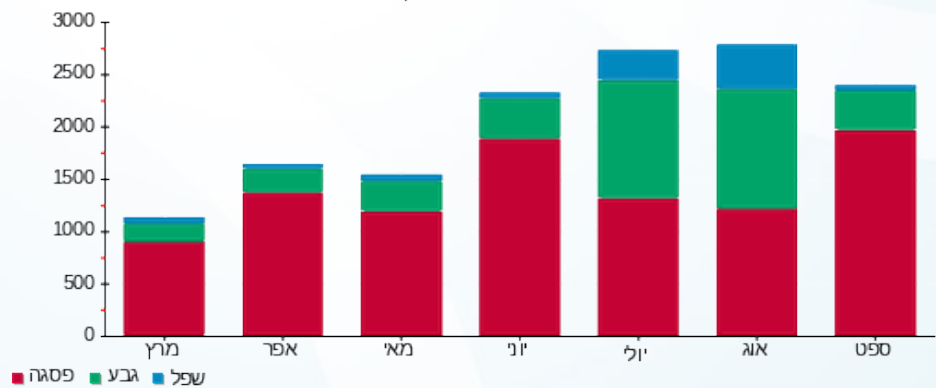



30/10/19 תאריך הפקדה:  
 30/09/19 תאריך קריאה נוכחית:  
 01/09/19 תאריך קריאה קודמת:

שם דייר: בית העגל  
 שם אתר: קבוצת הנגב חנויות

לקוח/ה נכבד/ה, אנו מתכבדים להגיש את חישוב צריכת החשמל לתקופה 01/09/19 - 30/09/19:

בית העגל - 7 - 15129211 (0x0)

| סה"כ לתשלום | מחיר לקוט"ש בא"ג | סה"כ צריכה בקוט"ש | קריאה נוכחית | קריאה קודמת | סוג צריכה | סוג תעריף                |
|-------------|------------------|-------------------|--------------|-------------|-----------|--------------------------|
|             |                  |                   | 30/09/19     | 01/09/19    |           | פרטי חשבון עבור תאריכים: |
| 2,666.33 ₪  | 47.67            | 5,593.30          | 133,640.70   | 128,047.40  | פסגה      | 777                      |
| 595.30 ₪    | 39.50            | 1,507.10          | 47,762.70    | 46,255.60   | גבע       | 778                      |
| 641.25 ₪    | 32.70            | 1,961.00          | 96,852.90    | 94,891.90   | שפל       | 779                      |

סה"כ לדייר:

| שיא ביקוש | סה"כ       | שפל      | גבע      | פסגה       |
|-----------|------------|----------|----------|------------|
| 38.76     | 9,061.40   | 1,961.00 | 1,507.10 | 5,593.30   |
|           | 3,902.88 ₪ | 641.25 ₪ | 595.30 ₪ | 2,666.33 ₪ |

סה"כ צריכה  
 סה"כ לתשלום

|            |   |                     |
|------------|---|---------------------|
| 195.61 ₪   | <b>תשלום קבוע</b>                       |                     |
| 0.00 ₪     | <b>תשלום עבור גודל חיבור בKVA (0x0)</b> |                     |
| 4,098.49 ₪ | <b>סה"כ לתשלום</b>                      | <b>לא כולל מע"מ</b> |

התפלגות חיוב בש"ח לפי תעו"ז

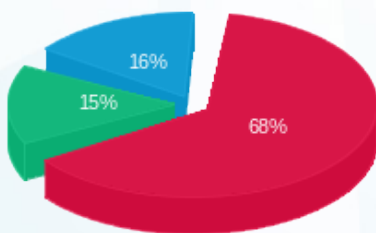

פסגה (2,666.33 ₪) 68%  
 גבע (595.30 ₪) 15%  
 שפל (641.25 ₪) 16%

הסטוריית צריכה בקוט"ש

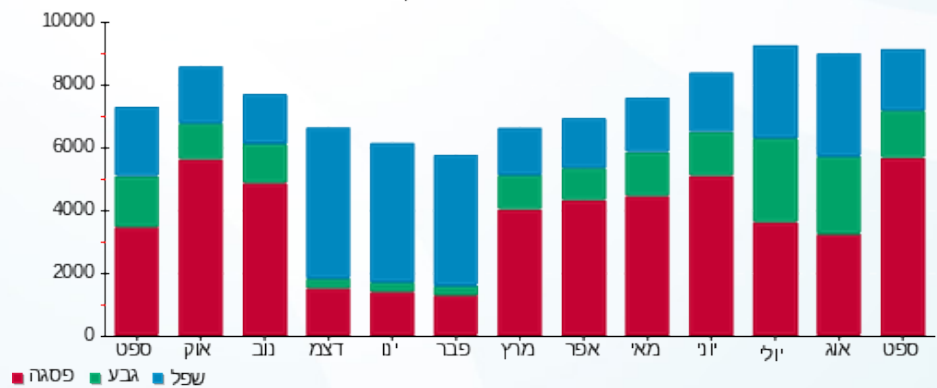



30/10/19 תאריך הפקדה:  
 30/09/19 תאריך קריאה נוכחית:  
 01/09/19 תאריך קריאה קודמת:

שם דייר: בית קפה רולדין  
 שם אתר: קבוצת הנגב חנויות

לקוח/ה נכבד/ה, אנו מתכבדים להגיש את חישוב צריכת החשמל לתקופה 01/09/19 - 30/09/19:

בית קפה רולדין - 5 - 00009665 (0x0)

| סוג תעריף | סוג צריכה | קריאה קודמת  | קריאה נוכחית | סה"כ צריכה בקוט"ש        | מחיר לקוט"ש בא"ג | סה"כ לתשלום |
|-----------|-----------|--------------|--------------|--------------------------|------------------|-------------|
|           |           | 01/09/19     | 30/09/19     | פרטי חשבון עבור תאריכים: |                  |             |
| 777       | פסגה      | 1,227,137.58 | 1,232,307.02 | 5,169.44                 | 47.67            | 2,464.27 ₪  |
| 778       | גבע       | 955,784.18   | 957,888.33   | 2,104.14                 | 39.50            | 831.14 ₪    |
| 779       | שפל       | 1,141,436.51 | 1,146,088.73 | 4,652.22                 | 32.70            | 1,521.28 ₪  |

סה"כ לדייר:

| פסגה       | גבע      | שפל        | סה"כ       | שיא ביקוש |
|------------|----------|------------|------------|-----------|
| 5,169.44   | 2,104.14 | 4,652.22   | 11,925.80  | 38.62     |
| 2,464.27 ₪ | 831.14 ₪ | 1,521.28 ₪ | 4,816.68 ₪ |           |

סה"כ צריכה  
 סה"כ לתשלום

|            |                                  |              |
|------------|----------------------------------|--------------|
| 195.61 ₪   | תשלום קבוע                       |              |
| 0.00 ₪     | תשלום עבור גודל חיבור בKVA (0x0) |              |
| 5,012.29 ₪ | סה"כ לתשלום                      | לא כולל מע"מ |

התפלגות חיוב בש"ח לפי תע"ז

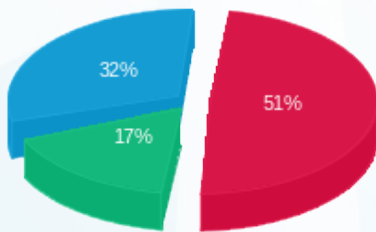

■ פסגה (2,464.27 ₪)  
 ■ גבע (831.14 ₪)  
 ■ שפל (1,521.28 ₪)

הסטוריית צריכה בקוט"ש

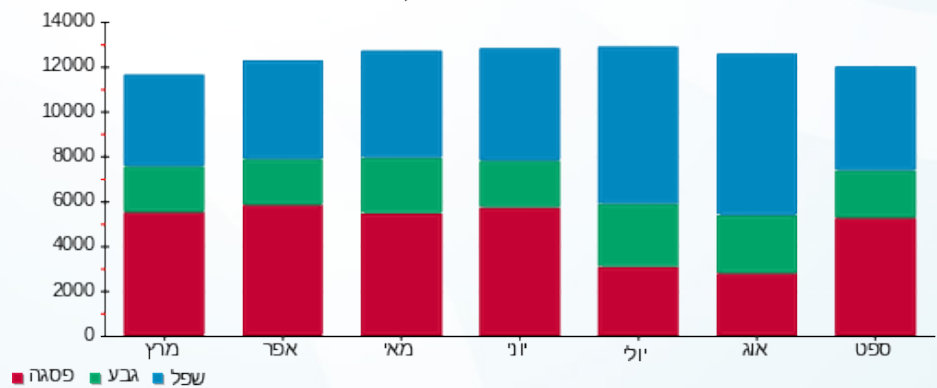



30/10/19

תאריך הפקדה:

30/09/19

תאריך קריאה נוכחית:

01/09/19

תאריך קריאה קודמת:

שם דייר: בן בטחון  
שם אתר: קבוצת הנגב חנויות

לקוח/ה נכבד/ה, אנו מתכבדים להגיש את חישוב צריכת החשמל לתקופה 01/09/19 - 30/09/19:

בן בטחון - 7 - 81018850 (0x0)

| סוג תעריף                | סוג צריכה | קריאה קודמת | קריאה נוכחית | סה"כ צריכה בקוט"ש | מחיר לקוט"ש בא"ג | סה"כ לתשלום |
|--------------------------|-----------|-------------|--------------|-------------------|------------------|-------------|
| פרטי חשבון עבור תאריכים: |           |             |              |                   |                  |             |
| 777                      | פסגה      | 01/09/19    | 30/09/19     | 76.25             | 47.67            | 36.35 ₪     |
| 778                      | גבע       | 694.75      | 706.19       | 11.44             | 39.50            | 4.52 ₪      |
| 779                      | שפל       | 2,162.11    | 2,188.22     | 26.11             | 32.70            | 8.54 ₪      |

סה"כ לדייר:

| פסגה    | גבע    | שפל    | סה"כ    | שיא ביקוש |
|---------|--------|--------|---------|-----------|
| 76.25   | 11.44  | 26.11  | 113.80  | 0.90      |
| ₪ 36.35 | ₪ 4.52 | ₪ 8.54 | ₪ 49.41 |           |

סה"כ צריכה

סה"כ לתשלום

|         |   |                     |
|---------|---|---------------------|
| ₪ 35.15 | <b>תשלום קבוע</b>                       |                     |
| ₪ 0.00  | <b>תשלום עבור גודל חיבור בKVA (0x0)</b> |                     |
| ₪ 84.56 | <b>סה"כ לתשלום</b>                      | <b>לא כולל מע"מ</b> |

התפלגות חיוב בש"ח לפי תעו"ז

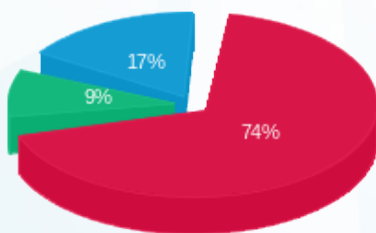

פסגה (₪ 36.35) 74%  
גבע (₪ 4.52) 9%  
שפל (₪ 8.54) 17%

הסטוריית צריכה בקוט"ש

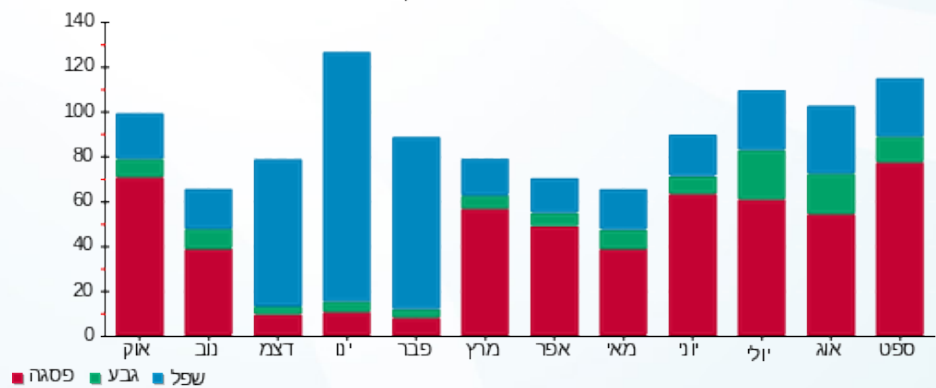



30/10/19 תאריך הפקדה:  
 30/09/19 תאריך קריאה נוכחית:  
 01/09/19 תאריך קריאה קודמת:

שם דייר: בשמי שמן - דוכן  
 שם אתר: קבוצת הנגב חנויות

לקוח/ה נכבד/ה, אנו מתכבדים להגיש את חישוב צריכת החשמל לתקופה 01/09/19 - 30/09/19:

בשמי שמן - דוכן - 8 - 14154665(0x0)

| סוג תעריף                | סוג צריכה | קריאה קודמת | קריאה נוכחית | סה"כ צריכה בקוט"ש | מחיר לקוט"ש בא"ג | סה"כ לתשלום |
|--------------------------|-----------|-------------|--------------|-------------------|------------------|-------------|
| פרטי חשבון עבור תאריכים: |           |             |              |                   |                  |             |
| 777                      | פסגה      | 01/09/19    | 30/09/19     | 144.75            | 47.67            | 69.00 ₪     |
| 778                      | גבע       | 767.35      | 815.30       | 47.95             | 39.50            | 18.94 ₪     |
| 779                      | שפל       | 1,591.10    | 1,649.15     | 58.05             | 32.70            | 18.98 ₪     |

סה"כ לדייר:

| פסגה    | גבע     | שפל     | סה"כ     | שיא ביקוש |
|---------|---------|---------|----------|-----------|
| 144.75  | 47.95   | 58.05   | 250.75   | 1.75      |
| ₪ 69.00 | ₪ 18.94 | ₪ 18.98 | ₪ 106.92 |           |

סה"כ צריכה  
 סה"כ לתשלום

|          |                                  |              |
|----------|----------------------------------|--------------|
| ₪ 195.61 | תשלום קבוע                       |              |
| ₪ 0.00   | תשלום עבור גודל חיבור בKVA (0x0) |              |
| ₪ 302.53 | סה"כ לתשלום                      | לא כולל מע"מ |

התפלגות חיוב בש"ח לפי תעו"ז

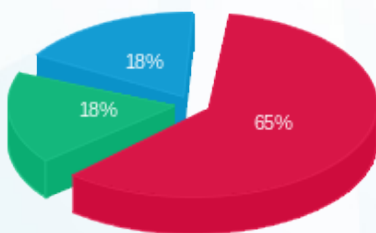

פסגה (₪ 69.00)  
 גבע (₪ 18.94)  
 שפל (₪ 18.98)

הסטוריית צריכה בקוט"ש

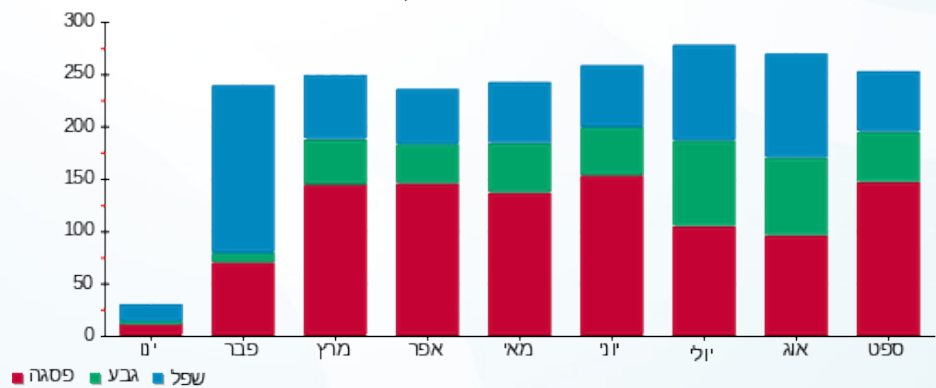

30/10/19 תאריך הפקה:  
 30/09/19 תאריך קריאה נוכחית:  
 01/09/19 תאריך קריאה קודמת:

שם דייר: ג'ול  
 שם אתר: קבוצת הנגב חנויות  
 תאריך כניסה: 05/09/19

**לקוח/ה נכבד/ה, אנו מתכבדים להגיש את חישוב צריכת החשמל לתקופה 05/09/19 - 30/09/19:**

ג'ול - 1 - 13127890(0x0)

| סוג תעריף                | סוג צריכה | קריאה קודמת | קריאה נוכחית | סה"כ צריכה בקוט"ש | מחיר לקוט"ש בא"ג | סה"כ לתשלום |
|--------------------------|-----------|-------------|--------------|-------------------|------------------|-------------|
| פרטי חשבון עבור תאריכים: |           |             |              |                   |                  |             |
| 777                      | פסגה      | 05/09/19    | 30/09/19     | 147.70            | 47.67            | 70.41 ₪     |
| 778                      | גבע       | 11,933.00   | 11,970.60    | 37.60             | 39.50            | 14.85 ₪     |
| 779                      | שפל       | 14,830.00   | 14,906.00    | 76.00             | 32.70            | 24.85 ₪     |

סה"כ לדייר:

| פסגה    | גבע     | שפל     | סה"כ     | שיא ביקוש |
|---------|---------|---------|----------|-----------|
| 147.70  | 37.60   | 76.00   | 261.30   |           |
| 70.41 ₪ | 14.85 ₪ | 24.85 ₪ | 110.11 ₪ |           |

סה"כ צריכה  
 סה"כ לתשלום

|          |   |                     |
|----------|---|---------------------|
| 195.61 ₪ | <b>תשלום קבוע</b>                       |                     |
| 0.00 ₪   | <b>תשלום עבור גודל חיבור בKVA (0x0)</b> |                     |
| 305.72 ₪ | <b>סה"כ לתשלום</b>                      | <b>לא כולל מע"מ</b> |

התפלגות חיוב בש"ח לפי תעו"ז

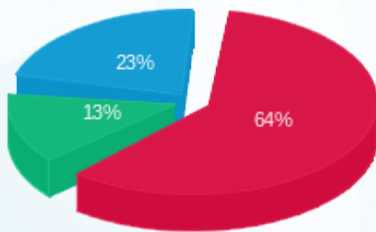

פסגה (70.41 ₪)  
 גבע (14.85 ₪)  
 שפל (24.85 ₪)

הסטוריית צריכה בקוט"ש

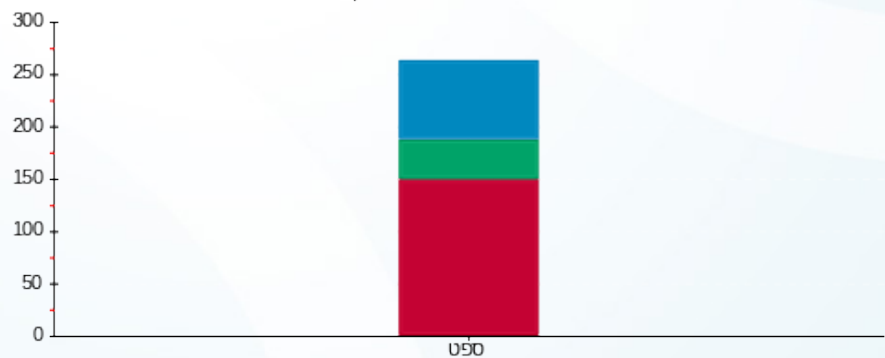

פסגה גבע שפל



30/10/19 תאריך הפקדה:  
 30/09/19 תאריך קריאה נוכחית:  
 01/09/19 תאריך קריאה קודמת:

שם דייר: ג'ול-JUUL  
 שם אתר: קבוצת הנגב חנויות

לקוח/ה נכבד/ה, אנו מתכבדים להגיש את חישוב צריכת החשמל לתקופה 01/09/19 - 30/09/19:

ג'ול-5 - (0x0)00024580 - JUUL

| סה"כ לתשלום | מחיר לקוט"ש בא"ג | סה"כ צריכה בקוט"ש | קריאה נוכחית | קריאה קודמת | סוג צריכה                | סוג תעריף |
|-------------|------------------|-------------------|--------------|-------------|--------------------------|-----------|
|             |                  |                   | 30/09/19     | 01/09/19    | פרטי חשבון עבור תאריכים: |           |
| ₪ 42.61     | 47.67            | 89.38             | 6,307.48     | 6,218.09    | פסגה                     | 777       |
| ₪ 14.63     | 39.50            | 37.05             | 2,758.68     | 2,721.63    | גבע                      | 778       |
| ₪ 25.80     | 32.70            | 78.91             | 2,354.69     | 2,275.78    | שפל                      | 779       |

סה"כ לדייר:

| שיא ביקוש | סה"כ    | שפל     | גבע     | פסגה    |
|-----------|---------|---------|---------|---------|
| 0.35      | 205.35  | 78.91   | 37.05   | 89.38   |
|           | ₪ 83.05 | ₪ 25.80 | ₪ 14.63 | ₪ 42.61 |

סה"כ צריכה  
 סה"כ לתשלום

|          |   |                     |
|----------|---|---------------------|
| ₪ 195.61 | <b>תשלום קבוע</b>                       |                     |
| ₪ 0.00   | <b>תשלום עבור גודל חיבור בKVA (0x0)</b> |                     |
| ₪ 278.66 | <b>סה"כ לתשלום</b>                      | <b>לא כולל מע"מ</b> |

התפלגות חיוב בש"ח לפי תעו"ז

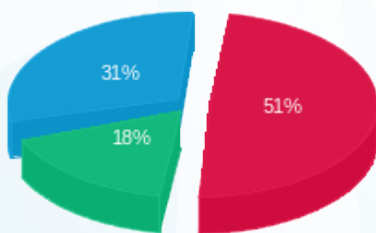

■ פסגה (₪ 42.61)  
 ■ גבע (₪ 14.63)  
 ■ שפל (₪ 25.80)

הסטוריית צריכה בקוט"ש

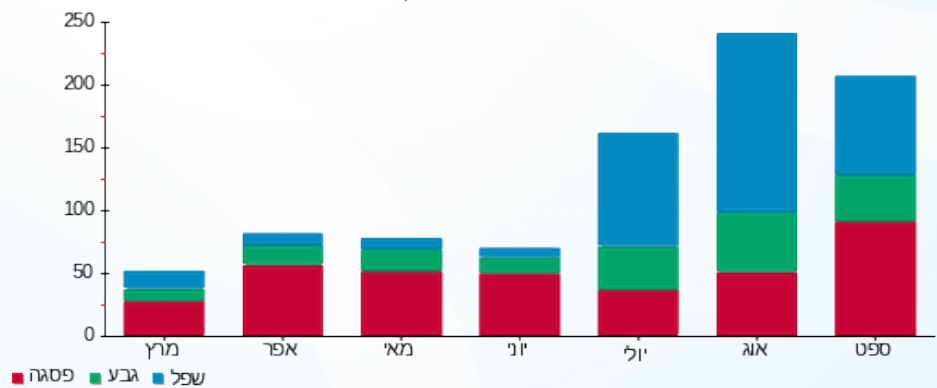



30/10/19 תאריך הפקה:  
 30/09/19 תאריך קריאה נוכחית:  
 01/09/19 תאריך קריאה קודמת:

שם דייר: גולף קידס  
 שם אתר: קבוצת הנגב חנויות

לקוח/ה נכבד/ה, אנו מתכבדים להגיש את חישוב צריכת החשמל לתקופה 01/09/19 - 30/09/19:

גולף קידס - 3 - 14118692 (0x0)

| סה"כ לתשלום | מחיר לקוט"ש בא"ג | סה"כ צריכה בקוט"ש | קריאה נוכחית | קריאה קודמת | סוג צריכה | סוג תעריף                |
|-------------|------------------|-------------------|--------------|-------------|-----------|--------------------------|
|             |                  |                   | 30/09/19     | 01/09/19    |           | פרטי חשבון עבור תאריכים: |
| ₪ 582.77    | 47.67            | 1,222.50          | 56,736.30    | 55,513.80   | פסגה      | 777                      |
| ₪ 155.91    | 39.50            | 394.70            | 21,490.20    | 21,095.50   | גבע       | 778                      |
| ₪ 63.96     | 32.70            | 195.60            | 22,018.70    | 21,823.10   | שפל       | 779                      |

סה"כ לדייר:

| שיא ביקוש | סה"כ     | שפל     | גבע      | פסגה     |
|-----------|----------|---------|----------|----------|
| 6.80      | 1,812.80 | 195.60  | 394.70   | 1,222.50 |
|           | ₪ 802.63 | ₪ 63.96 | ₪ 155.91 | ₪ 582.77 |

סה"כ צריכה  
 סה"כ לתשלום

|          |   |                     |
|----------|---|---------------------|
| ₪ 195.61 | <b>תשלום קבוע</b>                       |                     |
| ₪ 0.00   | <b>תשלום עבור גודל חיבור בKVA (0x0)</b> |                     |
| ₪ 998.24 | <b>סה"כ לתשלום</b>                      | <b>לא כולל מע"מ</b> |

התפלגות חיוב בש"ח לפי תעו"ז

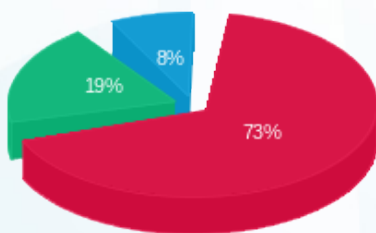

■ פסגה (₪ 582.77)  
 ■ גבע (₪ 155.91)  
 ■ שפל (₪ 63.96)

הסטוריית צריכה בקוט"ש

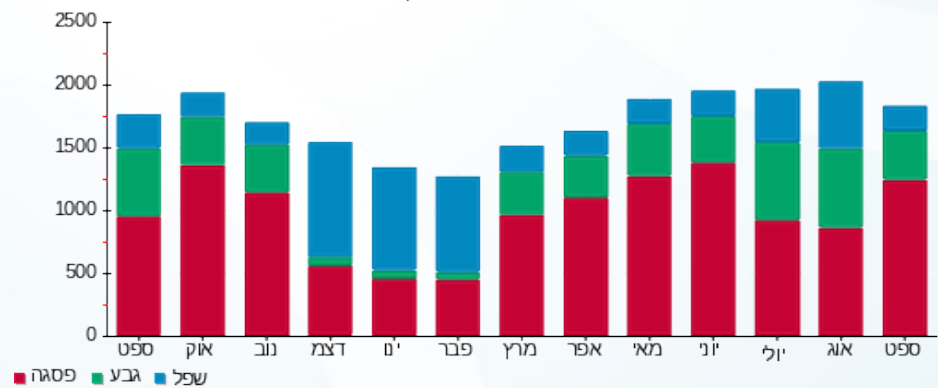



30/10/19 תאריך הפקה:  
 30/09/19 תאריך קריאה נוכחית:  
 01/09/19 תאריך קריאה קודמת:

שם דייר: גינס בר  
 שם אתר: קבוצת הנגב חנויות

לקוח/ה נכבד/ה, אנו מתכבדים להגיש את חישוב צריכת החשמל לתקופה 01/09/19 - 30/09/19:

גינס בר - 7 - 14118692 (0x0)

| סוג תעריף                | סוג צריכה | קריאה קודמת | קריאה נוכחית | סה"כ צריכה בקוט"ש | מחיר לקוט"ש בא"ג | סה"כ לתשלום |
|--------------------------|-----------|-------------|--------------|-------------------|------------------|-------------|
| פרטי חשבון עבור תאריכים: |           |             |              |                   |                  |             |
| 777                      | פסגה      | 01/09/19    | 30/09/19     | 802.50            | 47.67            | 382.55 ₪    |
| 778                      | גבע       | 12,366.80   | 12,650.90    | 284.10            | 39.50            | 112.22 ₪    |
| 779                      | שפל       | 11,336.80   | 11,419.90    | 83.10             | 32.70            | 27.17 ₪     |

סה"כ לדייר:

| פסגה     | גבע      | שפל     | סה"כ     | שיא ביקוש |
|----------|----------|---------|----------|-----------|
| 802.50   | 284.10   | 83.10   | 1,169.70 | 7.88      |
| ₪ 382.55 | ₪ 112.22 | ₪ 27.17 | ₪ 521.94 |           |

סה"כ צריכה  
 סה"כ לתשלום

|          |                                  |              |
|----------|----------------------------------|--------------|
| 195.61 ₪ | תשלום קבוע                       |              |
| 0.00 ₪   | תשלום עבור גודל חיבור בKVA (0x0) |              |
| 717.55 ₪ | סה"כ לתשלום                      | לא כולל מע"מ |

התפלגות חיוב בש"ח לפי תעו"ז

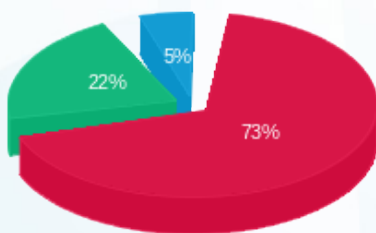

■ פסגה (₪ 382.55)  
 ■ גבע (₪ 112.22)  
 ■ שפל (₪ 27.17)

הסטוריית צריכה בקוט"ש

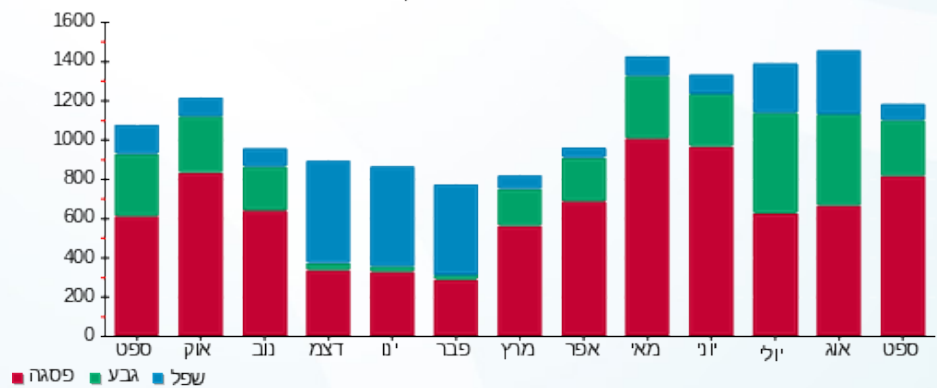



30/10/19 תאריך הפקדה:  
 30/09/19 תאריך קריאה נוכחית:  
 01/09/19 תאריך קריאה קודמת:

שם דייר: גלידה באר שבע  
 שם אתר: קבוצת הנגב חנויות

לקוח/ה נכבד/ה, אנו מתכבדים להגיש את חישוב צריכת החשמל לתקופה 01/09/19 - 30/09/19:

גלידה באר שבע - 5 - 15114138(0x0)

| סה"כ לתשלום | מחיר לקוט"ש בא"ג | סה"כ צריכה בקוט"ש | קריאה נוכחית | קריאה קודמת | סוג צריכה | סוג תעריף                |
|-------------|------------------|-------------------|--------------|-------------|-----------|--------------------------|
|             |                  |                   | 30/09/19     | 01/09/19    |           | פרטי חשבון עבור תאריכים: |
| ₪ 554.88    | 47.67            | 1,164.00          | 38,129.65    | 36,965.65   | פסגה      | 777                      |
| ₪ 162.74    | 39.50            | 412.00            | 18,030.85    | 17,618.85   | גבע       | 778                      |
| ₪ 278.90    | 32.70            | 852.90            | 49,522.40    | 48,669.50   | שפל       | 779                      |

סה"כ לדייר:

| שיא ביקוש | סה"כ     | שפל      | גבע      | פסגה     |
|-----------|----------|----------|----------|----------|
| 8.62      | 2,428.90 | 852.90   | 412.00   | 1,164.00 |
|           | ₪ 996.52 | ₪ 278.90 | ₪ 162.74 | ₪ 554.88 |

סה"כ צריכה

סה"כ לתשלום

|            |   |                     |
|------------|---|---------------------|
| ₪ 195.61   | <b>תשלום קבוע</b>                       |                     |
| ₪ 0.00     | <b>תשלום עבור גודל חיבור בKVA (0x0)</b> |                     |
| ₪ 1,192.13 | <b>סה"כ לתשלום</b>                      | <b>לא כולל מע"מ</b> |

התפלגות חיוב בש"ח לפי תעו"ז

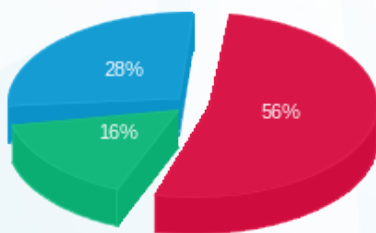

■ פסגה (₪ 554.88)  
 ■ גבע (₪ 162.74)  
 ■ שפל (₪ 278.90)

הסטוריית צריכה בקוט"ש

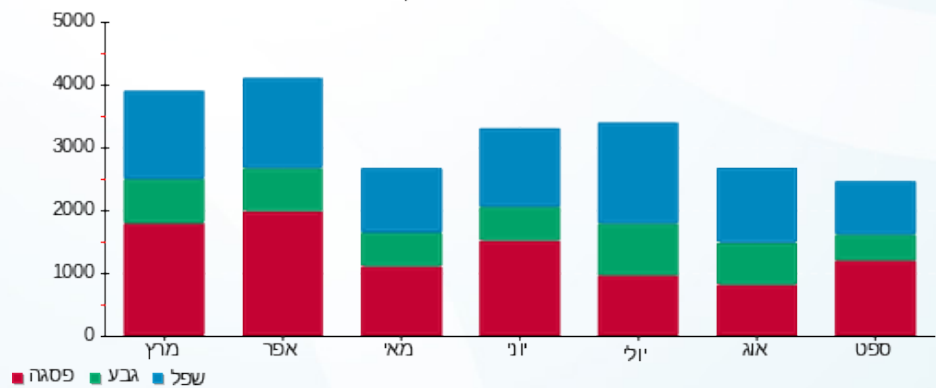



30/10/19 תאריך הפקה:  
 30/09/19 תאריך קריאה נוכחית:  
 01/09/19 תאריך קריאה קודמת:

שם דייר: גנטלמן  
 שם אתר: קבוצת הנגב חנויות

לקוח/ה נכבד/ה, אנו מתכבדים להגיש את חישוב צריכת החשמל לתקופה 01/09/19 - 30/09/19:

גנטלמן - 1 - 14014367(0x0)

| סה"כ לתשלום | מחיר לקוט"ש בא"ג | סה"כ צריכה בקוט"ש | קריאה נוכחית | קריאה קודמת | סוג צריכה | סוג תעריף                |
|-------------|------------------|-------------------|--------------|-------------|-----------|--------------------------|
|             |                  |                   | 30/09/19     | 01/09/19    |           | פרטי חשבון עבור תאריכים: |
| 127.90 ₪    | 47.67            | 268.30            | 20,870.40    | 20,602.10   | פסגה      | 777                      |
| 203.62 ₪    | 39.50            | 515.50            | 27,164.60    | 26,649.10   | גבע       | 778                      |
| 521.43 ₪    | 32.70            | 1,594.60          | 43,404.10    | 41,809.50   | שפל       | 779                      |

סה"כ לדייר:

| שיא ביקוש | סה"כ     | שפל      | גבע      | פסגה     |
|-----------|----------|----------|----------|----------|
|           | 2,378.40 | 1,594.60 | 515.50   | 268.30   |
|           | 852.96 ₪ | 521.43 ₪ | 203.62 ₪ | 127.90 ₪ |

סה"כ צריכה  
 סה"כ לתשלום

|            |   |                     |
|------------|---|---------------------|
| 195.61 ₪   | <b>תשלום קבוע</b>                       |                     |
| 0.00 ₪     | <b>תשלום עבור גודל חיבור בKVA (0x0)</b> |                     |
| 1,048.57 ₪ | <b>סה"כ לתשלום</b>                      | <b>לא כולל מע"מ</b> |

התפלגות חיוב בש"ח לפי תעו"ז

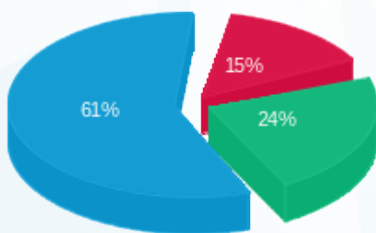

■ פסגה (127.90 ₪)  
 ■ גבע (203.62 ₪)  
 ■ שפל (521.43 ₪)

הסטוריית צריכה בקוט"ש

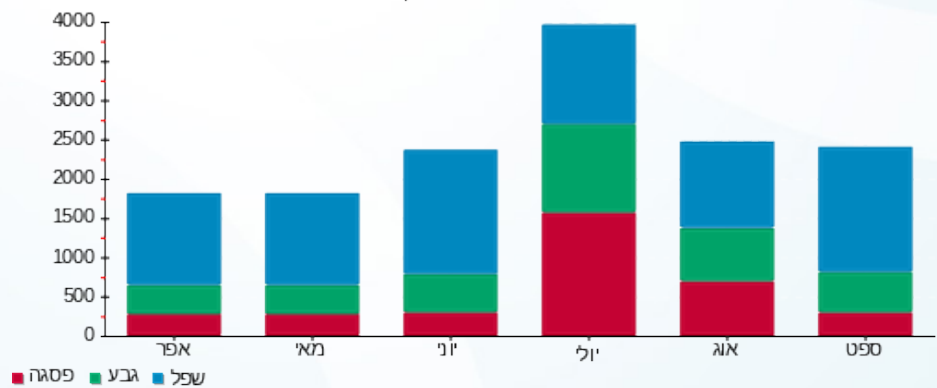



30/10/19 תאריך הפקדה:  
 30/09/19 תאריך קריאה נוכחית:  
 01/09/19 תאריך קריאה קודמת:

שם דייר: גראס  
 שם אתר: קבוצת הנגב חנויות

לקוח/ה נכבד/ה, אנו מתכבדים להגיש את חישוב צריכת החשמל לתקופה 01/09/19 - 30/09/19:

גראס - 1 - 13127872(0x0)

| סה"כ לתשלום | מחיר לקוט"ש בא"ג | סה"כ צריכה בקוט"ש | קריאה נוכחית | קריאה קודמת | סוג צריכה | סוג תעריף                |
|-------------|------------------|-------------------|--------------|-------------|-----------|--------------------------|
|             |                  |                   | 30/09/19     | 01/09/19    |           | פרטי חשבון עבור תאריכים: |
| 122.27 ₪    | 47.67            | 256.50            | 10,577.10    | 10,320.60   | פסגה      | 777                      |
| 111.63 ₪    | 39.50            | 282.60            | 10,751.40    | 10,468.80   | גבע       | 778                      |
| 250.58 ₪    | 32.70            | 766.30            | 16,666.60    | 15,900.30   | שפל       | 779                      |

סה"כ לדייר:

| שיא ביקוש | סה"כ     | שפל      | גבע      | פסגה     |
|-----------|----------|----------|----------|----------|
|           | 1,305.40 | 766.30   | 282.60   | 256.50   |
|           | 484.48 ₪ | 250.58 ₪ | 111.63 ₪ | 122.27 ₪ |

סה"כ צריכה  
 סה"כ לתשלום

|          |   |                     |
|----------|---|---------------------|
| 195.61 ₪ | <b>תשלום קבוע</b>                       |                     |
| 0.00 ₪   | <b>תשלום עבור גודל חיבור בKVA (0x0)</b> |                     |
| 680.09 ₪ | <b>סה"כ לתשלום</b>                      | <b>לא כולל מע"מ</b> |

התפלגות חיוב בש"ח לפי תעו"ז

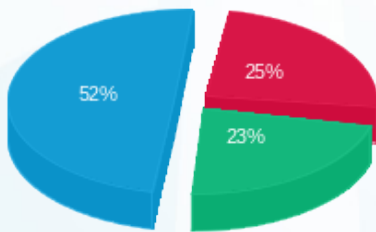

■ פסגה (122.27 ₪)  
 ■ גבע (111.63 ₪)  
 ■ שפל (250.58 ₪)

הסטוריית צריכה בקוט"ש

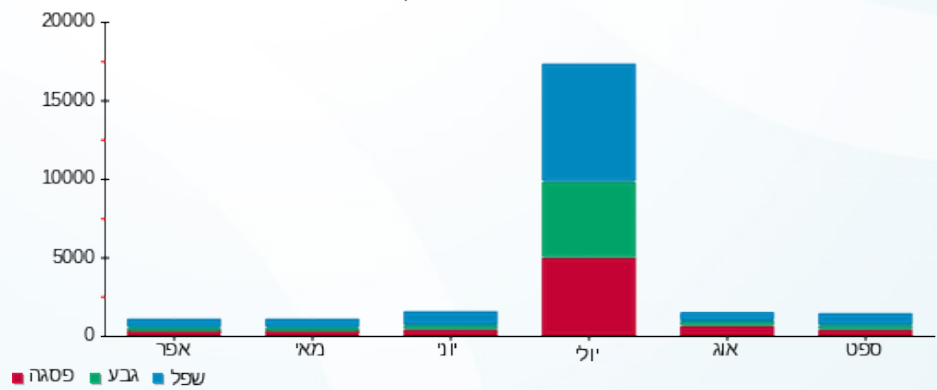



30/10/19

תאריך הפקדה:

30/09/19

תאריך קריאה נוכחית:

01/09/19

תאריך קריאה קודמת:

שם דייר: גרג  
שם אתר: קבוצת הנגב חנויות

לקוח/ה נכבד/ה, אנו מתכבדים להגיש את חישוב צריכת החשמל לתקופה 01/09/19 - 30/09/19:

גר - 1 - 15091176(0x0)

| סוג תעריף                | סוג צריכה | קריאה קודמת | קריאה נוכחית | סה"כ צריכה בקוט"ש | מחיר לקוט"ש בא"ג | סה"כ לתשלום |
|--------------------------|-----------|-------------|--------------|-------------------|------------------|-------------|
| פרטי חשבון עבור תאריכים: |           |             |              |                   |                  |             |
| 777                      | פסגה      | 01/09/19    | 30/09/19     | 4,478.50          | 47.67            | 2,134.90 ₪  |
| 778                      | גבע       | 66,837.50   | 68,586.50    | 1,749.00          | 39.50            | 690.86 ₪    |
| 779                      | שפל       | 125,530.60  | 127,207.20   | 1,676.60          | 32.70            | 548.25 ₪    |

בגין מונה כבוי

| הערה           | סה"כ צריכה | מחיר עבור קוט"ש אחד ב | סה"כ לתשלום |
|----------------|------------|-----------------------|-------------|
| בגין מונה כבוי | 3,952.05   | 0.43                  | 1,687.00 ₪  |

סה"כ לדייר:

| פסגה       | גבע      | שפל      | סה"כ       | שיא ביקוש |
|------------|----------|----------|------------|-----------|
| 4,478.50   | 1,749.00 | 1,676.60 | 7,904.10   | 38.12     |
| 2,134.90 ₪ | 690.86 ₪ | 548.25 ₪ | 3,374.00 ₪ |           |

סה"כ צריכה

סה"כ לתשלום

|            |                                   |              |
|------------|-----------------------------------|--------------|
| 195.61 ₪   | תשלום קבוע                        |              |
| 0.00 ₪     | תשלום עבור גודל חיבור ב KVA (0x0) |              |
| 5,256.62 ₪ | סה"כ לתשלום                       | לא כולל מע"מ |

התפלגות חיוב בש"ח לפי תע"ז

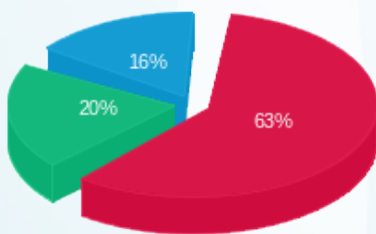

פסגה (2,134.90 ₪) 63%  
גבע (690.86 ₪) 20%  
שפל (548.25 ₪) 16%

הסטוריית צריכה בקוט"ש

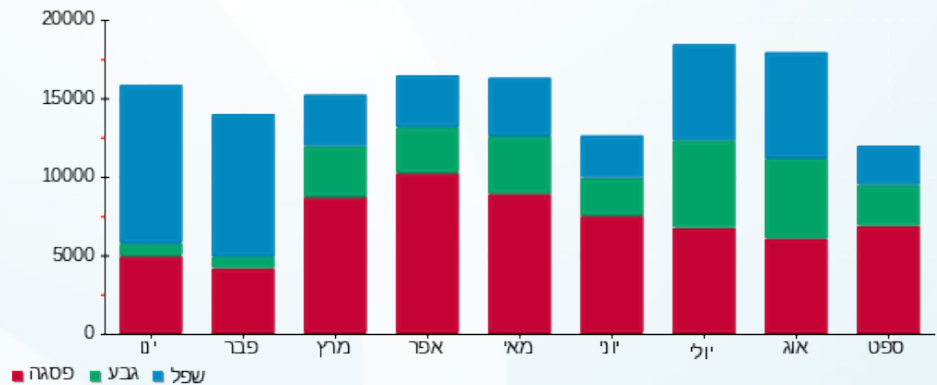



30/10/19 תאריך הפקה:  
 30/09/19 תאריך קריאה נוכחית:  
 01/09/19 תאריך קריאה קודמת:

שם דייר: דואר חבילות  
 שם אתר: קבוצת הנגב חנויות

לקוח/ה נכבד/ה, אנו מתכבדים להגיש את חישוב צריכת החשמל לתקופה 01/09/19 - 30/09/19:

דואר חבילות - 10 - 14118692(0x0)

| סה"כ לתשלום | מחיר לקוט"ש בא"ג | סה"כ צריכה בקוט"ש | קריאה נוכחית | קריאה קודמת | סוג צריכה | סוג תעריף                |
|-------------|------------------|-------------------|--------------|-------------|-----------|--------------------------|
|             |                  |                   | 30/09/19     | 01/09/19    |           | פרטי חשבון עבור תאריכים: |
| ₪ 3.76      | 47.67            | 7.88              | 88.42        | 80.54       | פסגה      | 777                      |
| ₪ 1.42      | 39.50            | 3.60              | 51.54        | 47.94       | גבע       | 778                      |
| ₪ 2.90      | 32.70            | 8.86              | 162.50       | 153.64      | שפל       | 779                      |

סה"כ לדייר:

| שיא ביקוש | סה"כ   | שפל    | גבע    | פסגה   |
|-----------|--------|--------|--------|--------|
| 0.03      | 20.34  | 8.86   | 3.60   | 7.88   |
|           | ₪ 8.08 | ₪ 2.90 | ₪ 1.42 | ₪ 3.76 |

סה"כ צריכה  
 סה"כ לתשלום

|        |   |                     |
|--------|---|---------------------|
| ₪ 0.00 | <b>תשלום קבוע</b>                       |                     |
| ₪ 0.00 | <b>תשלום עבור גודל חיבור בKVA (0x0)</b> |                     |
| ₪ 8.08 | <b>סה"כ לתשלום</b>                      | <b>לא כולל מע"מ</b> |

התפלגות חיוב בש"ח לפי תעו"ז

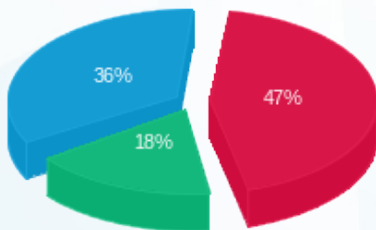

פסגה (₪ 3.76) ■  
 גבע (₪ 1.42) ■  
 שפל (₪ 2.90) ■

הסטוריית צריכה בקוט"ש

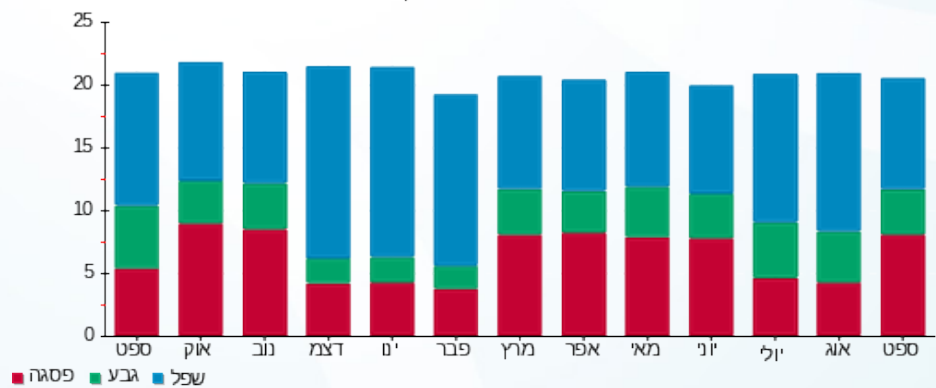



30/10/19 תאריך הפקדה:  
 30/09/19 תאריך קריאה נוכחית:  
 01/09/19 תאריך קריאה קודמת:

שם דייר: דוכן דינמיקה  
 שם אתר: קבוצת הנגב חנויות

לקוח/ה נכבד/ה, אנו מתכבדים להגיש את חישוב צריכת החשמל לתקופה 01/09/19 - 30/09/19:

דוכן דינמיקה - 1 - 00024586 (0x0)

| סה"כ לתשלום | מחיר לקוט"ש בא"ג | סה"כ צריכה בקוט"ש | קריאה נוכחית | קריאה קודמת | סוג צריכה                | סוג תעריף |
|-------------|------------------|-------------------|--------------|-------------|--------------------------|-----------|
|             |                  |                   | 30/09/19     | 01/09/19    | פרטי חשבון עבור תאריכים: |           |
| ₪ 96.16     | 47.67            | 201.72            | 28,894.66    | 28,692.94   | פסגה                     | 777       |
| ₪ 37.19     | 39.50            | 94.15             | 17,463.11    | 17,368.96   | גבע                      | 778       |
| ₪ 69.23     | 32.70            | 211.70            | 18,831.55    | 18,619.85   | שפל                      | 779       |

סה"כ לדייר:

| שיא ביקוש | סה"כ     | שפל     | גבע     | פסגה    |
|-----------|----------|---------|---------|---------|
| 0.80      | 507.57   | 211.70  | 94.15   | 201.72  |
|           | ₪ 202.57 | ₪ 69.23 | ₪ 37.19 | ₪ 96.16 |

סה"כ צריכה  
 סה"כ לתשלום

|          |   |                     |
|----------|---|---------------------|
| ₪ 195.61 | <b>תשלום קבוע</b>                       |                     |
| ₪ 0.00   | <b>תשלום עבור גודל חיבור בKVA (0x0)</b> |                     |
| ₪ 398.18 | <b>סה"כ לתשלום</b>                      | <b>לא כולל מע"מ</b> |

התפלגות חיוב בש"ח לפי תעו"ז

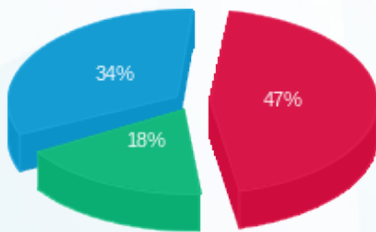

■ פסגה (₪ 96.16)  
 ■ גבע (₪ 37.19)  
 ■ שפל (₪ 69.23)

הסטוריית צריכה בקוט"ש

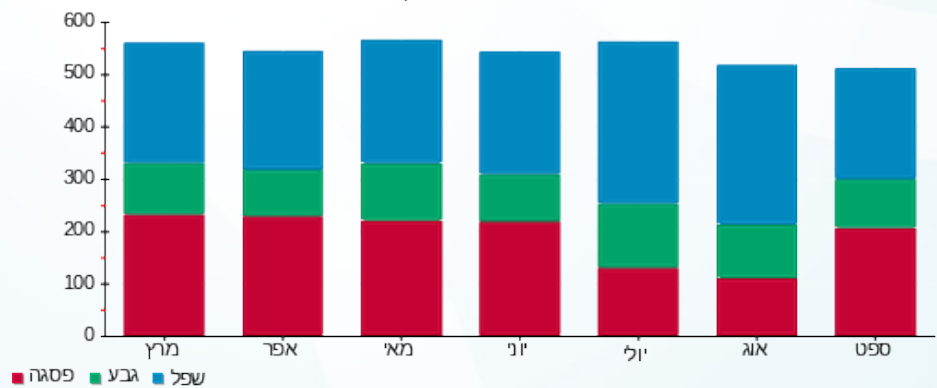



30/10/19 תאריך הפקה:  
 30/09/19 תאריך קריאה נוכחית:  
 01/09/19 תאריך קריאה קודמת:

שם דייר: דוכן בסט מובייל  
 שם אתר: קבוצת הנגב חנויות

לקוח/ה נכבד/ה, אנו מתכבדים להגיש את חישוב צריכת החשמל לתקופה 01/09/19 - 30/09/19:

דוכן בסט מובייל - 1 - 00024580(0x0)

| סה"כ לתשלום | מחיר לקוט"ש בא"ג | סה"כ צריכה בקוט"ש | קריאה נוכחית | קריאה קודמת | סוג צריכה | סוג תעריף                |
|-------------|------------------|-------------------|--------------|-------------|-----------|--------------------------|
|             |                  |                   | 30/09/19     | 01/09/19    |           | פרטי חשבון עבור תאריכים: |
| ₪ 62.75     | 47.67            | 131.63            | 13,539.77    | 13,408.14   | פסגה      | 777                      |
| ₪ 18.54     | 39.50            | 46.95             | 9,226.70     | 9,179.75    | גבע       | 778                      |
| ₪ 11.93     | 32.70            | 36.48             | 12,818.06    | 12,781.58   | שפל       | 779                      |

סה"כ לדייר:

| שיא ביקוש | סה"כ    | שפל     | גבע     | פסגה    |
|-----------|---------|---------|---------|---------|
| 0.73      | 215.06  | 36.48   | 46.95   | 131.63  |
|           | ₪ 93.22 | ₪ 11.93 | ₪ 18.54 | ₪ 62.75 |

סה"כ צריכה  
 סה"כ לתשלום

|          |   |                     |
|----------|---|---------------------|
| ₪ 195.61 | <b>תשלום קבוע</b>                       |                     |
| ₪ 0.00   | <b>תשלום עבור גודל חיבור בKVA (0x0)</b> |                     |
| ₪ 288.83 | <b>סה"כ לתשלום</b>                      | <b>לא כולל מע"מ</b> |

התפלגות חיוב בש"ח לפי תעו"ז

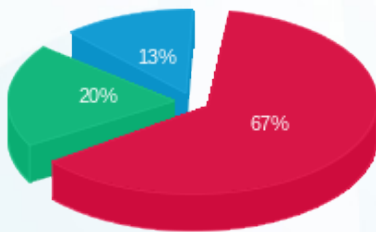

■ פסגה (₪ 62.75)  
 ■ גבע (₪ 18.54)  
 ■ שפל (₪ 11.93)

הסטוריית צריכה בקוט"ש

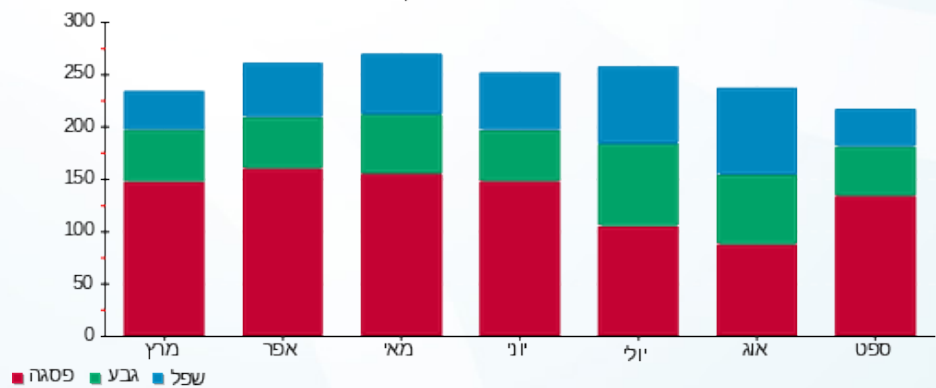



30/10/19 תאריך הפקה:  
 30/09/19 תאריך קריאה נוכחית:  
 01/09/19 תאריך קריאה קודמת:

שם דייר: דוכן הוט מובייל  
 שם אתר: קבוצת הנגב חנויות

לקוח/ה נכבד/ה, אנו מתכבדים להגיש את חישוב צריכת החשמל לתקופה 01/09/19 - 30/09/19:

דוכן הוט מובייל - 12 - 14118692(0x0)

| סוג תעריף                | סוג צריכה | קריאה קודמת | קריאה נוכחית | סה"כ צריכה בקוט"ש | מחיר לקוט"ש בא"ג | סה"כ לתשלום |
|--------------------------|-----------|-------------|--------------|-------------------|------------------|-------------|
| פרטי חשבון עבור תאריכים: |           |             |              |                   |                  |             |
| 777                      | פסגה      | 01/09/19    | 30/09/19     | 74.50             | 47.67            | 35.51 ₪     |
| 778                      | גבע       | 384.00      | 408.00       | 24.00             | 39.50            | 9.48 ₪      |
| 779                      | שפל       | 644.30      | 647.65       | 3.35              | 32.70            | 1.10 ₪      |

סה"כ לדייר:

| פסגה    | גבע    | שפל    | סה"כ    | שיא ביקוש |
|---------|--------|--------|---------|-----------|
| 74.50   | 24.00  | 3.35   | 101.85  | 0.38      |
| ₪ 35.51 | ₪ 9.48 | ₪ 1.10 | ₪ 46.09 |           |

סה"כ צריכה  
 סה"כ לתשלום

|          |                                  |              |
|----------|----------------------------------|--------------|
| 195.61 ₪ | תשלום קבוע                       |              |
| 0.00 ₪   | תשלום עבור גודל חיבור בKVA (0x0) |              |
| 241.70 ₪ | סה"כ לתשלום                      | לא כולל מע"מ |

התפלגות חיוב בש"ח לפי תעו"ז

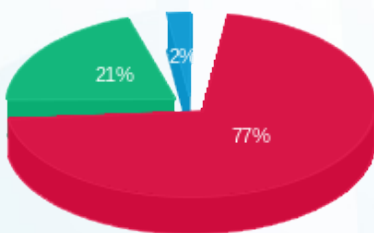

פסגה (₪ 35.51)  
 גבע (₪ 9.48)  
 שפל (₪ 1.10)

הסטוריית צריכה בקוט"ש

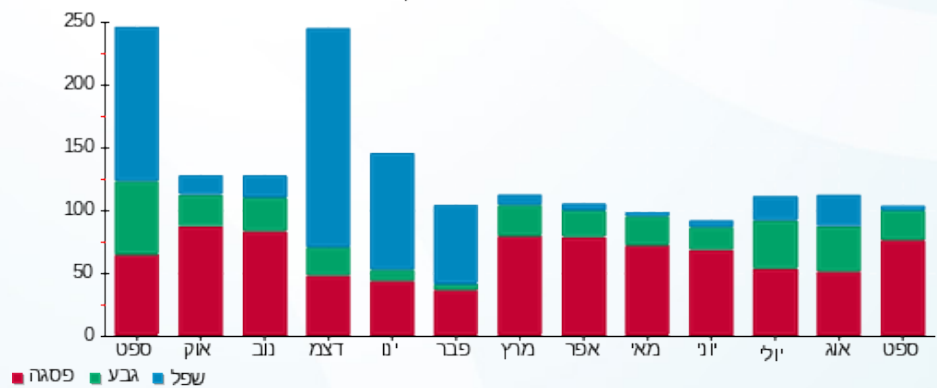



30/10/19 תאריך הפקדה:  
 30/09/19 תאריך קריאה נוכחית:  
 01/09/19 תאריך קריאה קודמת:

שם דייר: דוכן חשמל הקניון  
 שם אתר: קבוצת הנגב חנויות

לקוח/ה נכבד/ה, אנו מתכבדים להגיש את חישוב צריכת החשמל לתקופה 01/09/19 - 30/09/19:

דוכן חשמל הקניון - 3 - 00024590 (0x0)

| סוג תעריף                | סוג צריכה | קריאה קודמת | קריאה נוכחית | סה"כ צריכה בקוט"ש | מחיר לקוט"ש בא"ג | סה"כ לתשלום |
|--------------------------|-----------|-------------|--------------|-------------------|------------------|-------------|
| פרטי חשבון עבור תאריכים: |           |             |              |                   |                  |             |
| 777                      | פסגה      | 01/09/19    | 30/09/19     | 137.57            | 47.67            | 65.58 ₪     |
| 778                      | גבע       | 2,023.79    | 2,070.58     | 46.80             | 39.50            | 18.48 ₪     |
| 779                      | שפל       | 1,662.64    | 1,675.93     | 13.29             | 32.70            | 4.35 ₪      |

סה"כ לדייר:

| פסגה    | גבע     | שפל    | סה"כ    | שיא ביקוש |
|---------|---------|--------|---------|-----------|
| 137.57  | 46.80   | 13.29  | 197.66  | 0.79      |
| 65.58 ₪ | 18.48 ₪ | 4.35 ₪ | 88.41 ₪ |           |

סה"כ צריכה  
 סה"כ לתשלום

|          |                                  |              |
|----------|----------------------------------|--------------|
| 195.61 ₪ | תשלום קבוע                       |              |
| 0.00 ₪   | תשלום עבור גודל חיבור בKVA (0x0) |              |
| 284.02 ₪ | סה"כ לתשלום                      | לא כולל מע"מ |

התפלגות חיוב בש"ח לפי תעו"ז

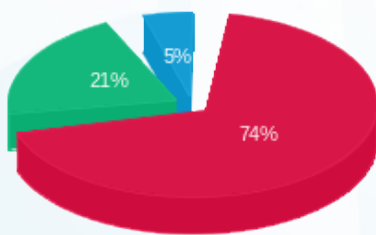

פסגה (65.58 ₪)  
 גבע (18.48 ₪)  
 שפל (4.35 ₪)

הסטוריית צריכה בקוט"ש

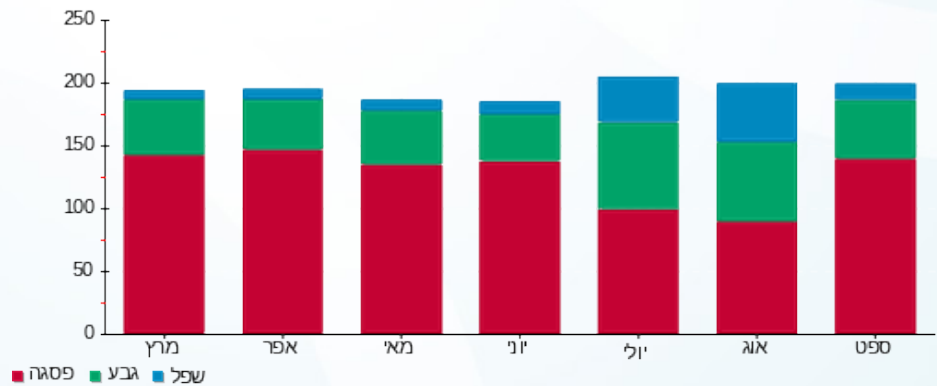



30/10/19 תאריך הפקדה:  
 30/09/19 תאריך קריאה נוכחית:  
 01/09/19 תאריך קריאה קודמת:

שם דייר: דוכן טאצ  
 שם אתר: קבוצת הנגב חנויות

לקוח/ה נכבד/ה, אנו מתכבדים להגיש את חישוב צריכת החשמל לתקופה 01/09/19 - 30/09/19:

דוכן טאצ - 1 - 00009665 (0x0)

| סה"כ לתשלום | מחיר לקוט"ש בא"ג | סה"כ צריכה בקוט"ש | קריאה נוכחית | קריאה קודמת | סוג צריכה | סוג תעריף                |
|-------------|------------------|-------------------|--------------|-------------|-----------|--------------------------|
|             |                  |                   | 30/09/19     | 01/09/19    |           | פרטי חשבון עבור תאריכים: |
| ₪ 51.48     | 47.67            | 108.00            | 9,101.49     | 8,993.49    | פסגה      | 777                      |
| ₪ 13.69     | 39.50            | 34.65             | 3,854.95     | 3,820.31    | גבע       | 778                      |
| ₪ 5.72      | 32.70            | 17.48             | 4,596.87     | 4,579.39    | שפל       | 779                      |

סה"כ לדייר:

| שיא ביקוש | סה"כ    | שפל    | גבע     | פסגה    |
|-----------|---------|--------|---------|---------|
| 0.67      | 160.13  | 17.48  | 34.65   | 108.00  |
|           | ₪ 70.89 | ₪ 5.72 | ₪ 13.69 | ₪ 51.48 |

סה"כ צריכה  
 סה"כ לתשלום

|          |   |                     |
|----------|---|---------------------|
| ₪ 195.61 | <b>תשלום קבוע</b>                       |                     |
| ₪ 0.00   | <b>תשלום עבור גודל חיבור בKVA (0x0)</b> |                     |
| ₪ 266.50 | <b>סה"כ לתשלום</b>                      | <b>לא כולל מע"מ</b> |

התפלגות חיוב בש"ח לפי תעו"ז

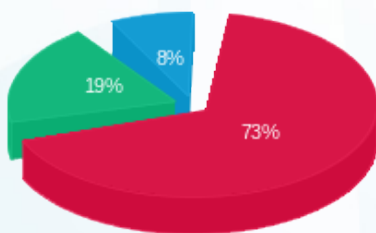

פסגה (₪ 51.48)  
 גבע (₪ 13.69)  
 שפל (₪ 5.72)

הסטוריית צריכה בקוט"ש

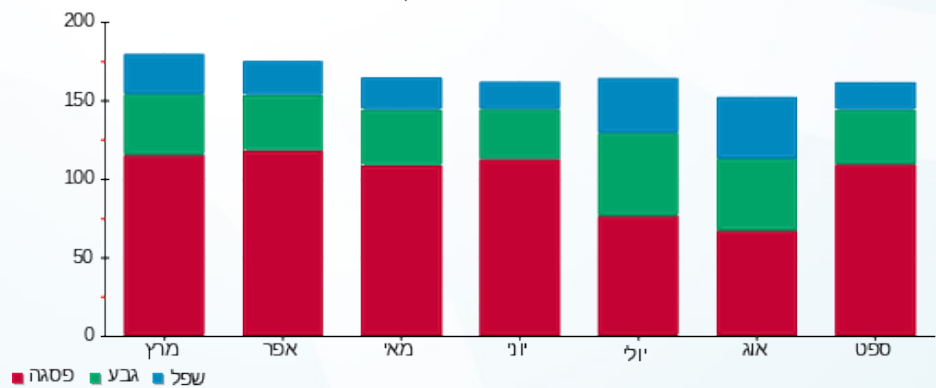

30/10/19 תאריך הפקדה:  
 30/09/19 תאריך קריאה נוכחית:  
 01/09/19 תאריך קריאה קודמת:

שם דייר: דוכן טוטו  
 שם אתר: קבוצת הנגב חנויות

לקוח/ה נכבד/ה, אנו מתכבדים להגיש את חישוב צריכת החשמל לתקופה 01/09/19 - 30/09/19:

דוכן טוטו - 1 - 00024629 (0x0)

| סה"כ לתשלום | מחיר לקוט"ש בא"ג | סה"כ צריכה בקוט"ש | קריאה נוכחית | קריאה קודמת | סוג צריכה | סוג תעריף                |
|-------------|------------------|-------------------|--------------|-------------|-----------|--------------------------|
|             |                  |                   | 30/09/19     | 01/09/19    |           | פרטי חשבון עבור תאריכים: |
| ₪ 40.66     | 47.67            | 85.29             | 23,680.80    | 23,595.51   | פסגה      | 777                      |
| ₪ 11.18     | 39.50            | 28.30             | 16,569.81    | 16,541.50   | גבע       | 778                      |
| ₪ 7.79      | 32.70            | 23.83             | 15,882.07    | 15,858.24   | שפל       | 779                      |

סה"כ לדייר:

| שיא ביקוש | סה"כ    | שפל    | גבע     | פסגה    |
|-----------|---------|--------|---------|---------|
| 0.48      | 137.43  | 23.83  | 28.30   | 85.29   |
|           | ₪ 59.63 | ₪ 7.79 | ₪ 11.18 | ₪ 40.66 |

סה"כ צריכה  
 סה"כ לתשלום

|          |   |                     |
|----------|---|---------------------|
| ₪ 195.61 | <b>תשלום קבוע</b>                       |                     |
| ₪ 0.00   | <b>תשלום עבור גודל חיבור בKVA (0x0)</b> |                     |
| ₪ 255.24 | <b>סה"כ לתשלום</b>                      | <b>לא כולל מע"מ</b> |

התפלגות חיוב בש"ח לפי תעו"ז

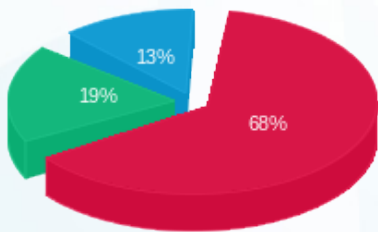

■ פסגה (₪ 40.66)  
 ■ גבע (₪ 11.18)  
 ■ שפל (₪ 7.79)

הסטוריית צריכה בקוט"ש

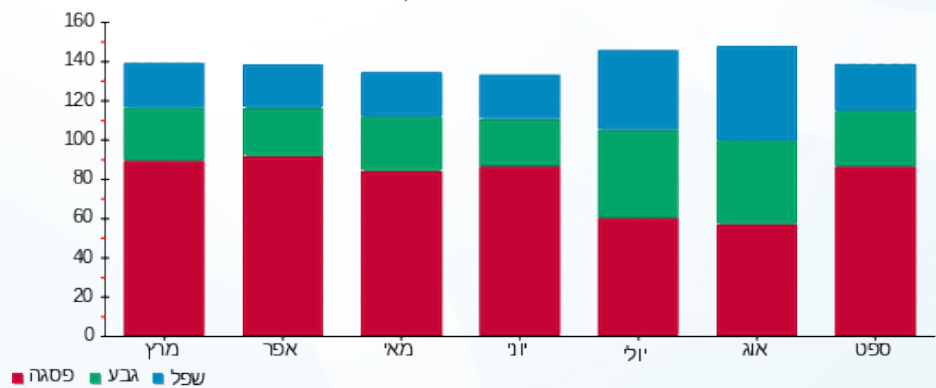



30/10/19 תאריך הפקדה:  
 30/09/19 תאריך קריאה נוכחית:  
 01/09/19 תאריך קריאה קודמת:

שם דייר: דוכן מגנוליה  
 שם אתר: קבוצת הנגב חנויות

לקוח/ה נכבד/ה, אנו מתכבדים להגיש את חישוב צריכת החשמל לתקופה 01/09/19 - 30/09/19:

דוכן מגנוליה - 2 - 00009665 (0x0)

| סה"כ לתשלום | מחיר לקוט"ש בא"ג | סה"כ צריכה בקוט"ש | קריאה נוכחית | קריאה קודמת | סוג צריכה | סוג תעריף                |
|-------------|------------------|-------------------|--------------|-------------|-----------|--------------------------|
|             |                  |                   | 30/09/19     | 01/09/19    |           | פרטי חשבון עבור תאריכים: |
| 130.81 ₪    | 47.67            | 274.41            | 31,707.59    | 31,433.19   | פסגה      | 777                      |
| 50.01 ₪     | 39.50            | 126.62            | 22,780.21    | 22,653.60   | גבע       | 778                      |
| 98.87 ₪     | 32.70            | 302.36            | 21,114.64    | 20,812.28   | שפל       | 779                      |

סה"כ לדייר:

| שיא ביקוש | סה"כ     | שפל     | גבע     | פסגה     |
|-----------|----------|---------|---------|----------|
| 1.28      | 703.39   | 302.36  | 126.62  | 274.41   |
|           | 279.70 ₪ | 98.87 ₪ | 50.01 ₪ | 130.81 ₪ |

סה"כ צריכה  
 סה"כ לתשלום

|          |   |                     |
|----------|---|---------------------|
| 35.15 ₪  | <b>תשלום קבוע</b>                       |                     |
| 0.00 ₪   | <b>תשלום עבור גודל חיבור בKVA (0x0)</b> |                     |
| 314.85 ₪ | <b>סה"כ לתשלום</b>                      | <b>לא כולל מע"מ</b> |

התפלגות חיוב בש"ח לפי תעו"ז

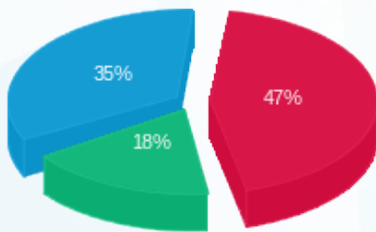

פסגה (130.81 ₪) 47%  
 גבע (50.01 ₪) 35%  
 שפל (98.87 ₪) 18%

הסטוריית צריכה בקוט"ש

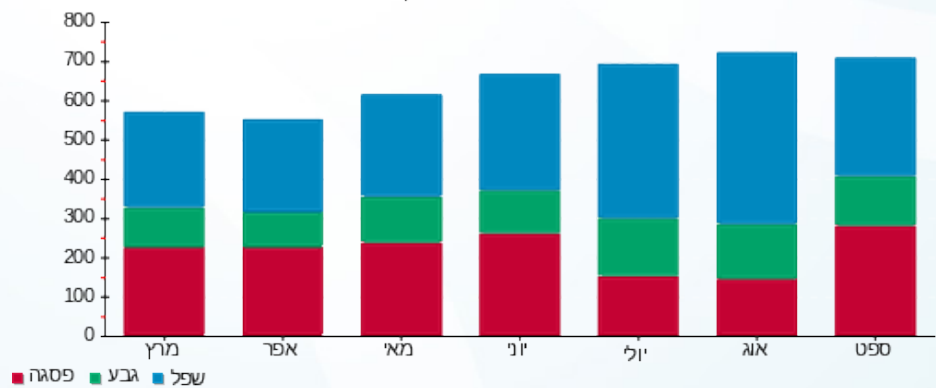

30/10/19 תאריך הפקדה:  
 30/09/19 תאריך קריאה נוכחית:  
 01/09/19 תאריך קריאה קודמת:

שם דייר: דוכן מגנוליה 1  
 שם אתר: קבוצת הנגב חנויות

לקוח/ה נכבד/ה, אנו מתכבדים להגיש את חישוב צריכת החשמל לתקופה 01/09/19 - 30/09/19:

דוכן מגנוליה 1 - 4 - 00024586 (0x0)

| סוג תעריף                | סוג צריכה | קריאה קודמת | קריאה נוכחית | סה"כ צריכה בקוט"ש | מחיר לקוט"ש בא"ג | סה"כ לתשלום |
|--------------------------|-----------|-------------|--------------|-------------------|------------------|-------------|
| פרטי חשבון עבור תאריכים: |           |             |              |                   |                  |             |
| 777                      | פסגה      | 01/09/19    | 30/09/19     | 492.66            | 47.67            | 234.85 ₪    |
| 778                      | גבע       | 37,977.10   | 38,209.35    | 232.25            | 39.50            | 91.74 ₪     |
| 779                      | שפל       | 58,799.06   | 59,227.24    | 428.17            | 32.70            | 140.01 ₪    |

סה"כ לדייר:

| פסגה     | גבע     | שפל      | סה"כ     | שיא ביקוש |
|----------|---------|----------|----------|-----------|
| 492.66   | 232.25  | 428.17   | 1,153.08 | 1.96      |
| 234.85 ₪ | 91.74 ₪ | 140.01 ₪ | 466.60 ₪ |           |

סה"כ צריכה  
 סה"כ לתשלום

|          |                                  |              |
|----------|----------------------------------|--------------|
| 195.61 ₪ | תשלום קבוע                       |              |
| 0.00 ₪   | תשלום עבור גודל חיבור בKVA (0x0) |              |
| 662.21 ₪ | סה"כ לתשלום                      | לא כולל מע"מ |

התפלגות חיוב בש"ח לפי תע"ז

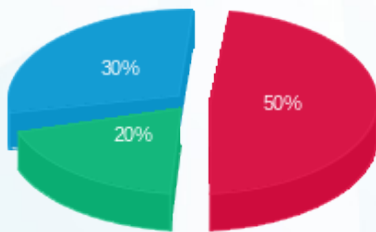

פסגה (234.85 ₪) 50%  
 גבע (91.74 ₪) 20%  
 שפל (140.01 ₪) 30%

הסטוריית צריכה בקוט"ש

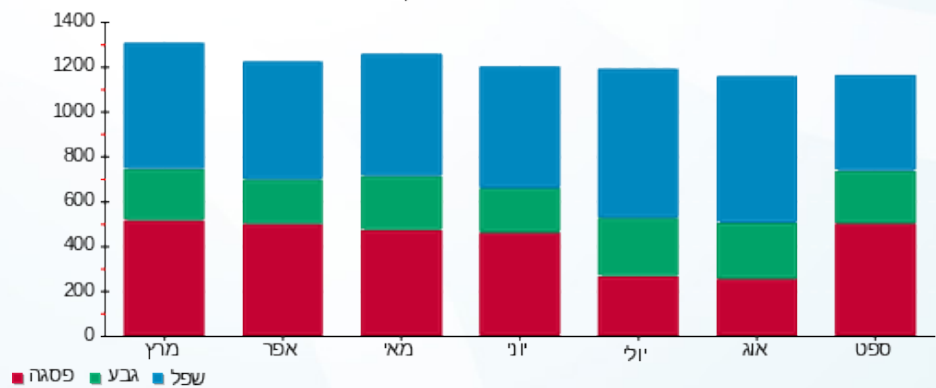

30/10/19 תאריך הפקדה:  
 30/09/19 תאריך קריאה נוכחית:  
 01/09/19 תאריך קריאה קודמת:

שם דייר: דוכן מובי סלולר  
 שם אתר: קבוצת הנגב חנויות

לקוח/ה נכבד/ה, אנו מתכבדים להגיש את חישוב צריכת החשמל לתקופה 01/09/19 - 30/09/19:

דוכן מובי סלולר - 4 - 00024629(0x0)

| סה"כ לתשלום | מחיר לקוט"ש בא"ג | סה"כ צריכה בקוט"ש | קריאה נוכחית | קריאה קודמת | סוג צריכה | סוג תעריף                |
|-------------|------------------|-------------------|--------------|-------------|-----------|--------------------------|
|             |                  |                   | 30/09/19     | 01/09/19    |           | פרטי חשבון עבור תאריכים: |
| 17.21 ₪     | 47.67            | 36.10             | 639.47       | 603.36      | פסגה      | 777                      |
| 5.09 ₪      | 39.50            | 12.89             | 251.24       | 238.35      | גבע       | 778                      |
| 4.37 ₪      | 32.70            | 13.37             | 544.42       | 531.05      | שפל       | 779                      |

סה"כ לדייר:

| שיא ביקוש | סה"כ    | שפל    | גבע    | פסגה    |
|-----------|---------|--------|--------|---------|
| 0.16      | 62.36   | 13.37  | 12.89  | 36.10   |
|           | 26.67 ₪ | 4.37 ₪ | 5.09 ₪ | 17.21 ₪ |

סה"כ צריכה  
 סה"כ לתשלום

|          |   |                     |
|----------|---|---------------------|
| 195.61 ₪ | <b>תשלום קבוע</b>                       |                     |
| 0.00 ₪   | <b>תשלום עבור גודל חיבור בKVA (0x0)</b> |                     |
| 222.28 ₪ | <b>סה"כ לתשלום</b>                      | <b>לא כולל מע"מ</b> |

התפלגות חיוב בש"ח לפי תעו"ז

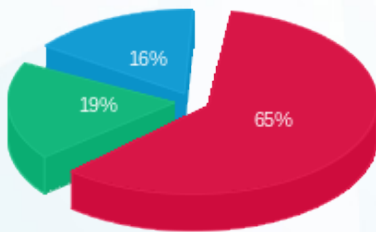

■ פסגה (17.21 ₪)  
 ■ גבע (5.09 ₪)  
 ■ שפל (4.37 ₪)

הסטוריית צריכה בקוט"ש

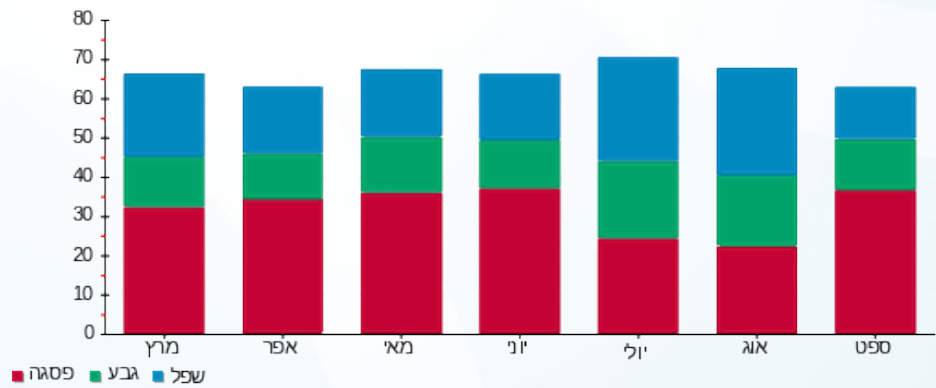



30/10/19 תאריך הפקדה:  
 30/09/19 תאריך קריאה נוכחית:  
 01/09/19 תאריך קריאה קודמת:

שם דייר: דוכן מיילים קינוחים  
 שם אתר: קבוצת הנגב חנויות  
 תאריך כניסה: 13/09/19

לקוח/ה נכבד/ה, אנו מתכבדים להגיש את חישוב צריכת החשמל לתקופה 13/09/19 - 30/09/19:

דוכן מיילים קינוחים - 8 - 00024586(0x0)

| סה"כ לתשלום | מחיר לקוט"ש בא"ג | סה"כ צריכה בקוט"ש | קריאה נוכחית | קריאה קודמת | סוג צריכה                | סוג תעריף |
|-------------|------------------|-------------------|--------------|-------------|--------------------------|-----------|
|             |                  |                   | 30/09/19     | 13/09/19    | פרטי חשבון עבור תאריכים: |           |
| 122.00 ₪    | 47.67            | 255.93            | 127,155.57   | 126,899.64  | פסגה                     | 777       |
| 57.43 ₪     | 39.50            | 145.39            | 78,218.09    | 78,072.70   | גבע                      | 778       |
| 79.75 ₪     | 32.70            | 243.90            | 78,412.48    | 78,168.58   | שפל                      | 779       |

סה"כ לדייר:

| שיא ביקוש | סה"כ     | שפל     | גבע     | פסגה     |
|-----------|----------|---------|---------|----------|
| 4.85      | 645.22   | 243.90  | 145.39  | 255.93   |
|           | 259.19 ₪ | 79.75 ₪ | 57.43 ₪ | 122.00 ₪ |

סה"כ צריכה  
 סה"כ לתשלום

|          |   |                     |
|----------|---|---------------------|
| 195.61 ₪ | <b>תשלום קבוע</b>                       |                     |
| 0.00 ₪   | <b>תשלום עבור גודל חיבור בKVA (0x0)</b> |                     |
| 454.80 ₪ | <b>סה"כ לתשלום</b>                      | <b>לא כולל מע"מ</b> |

התפלגות חיוב בש"ח לפי תעו"ז

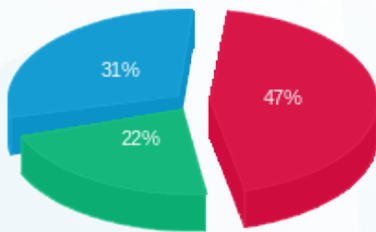

פסגה (122.00 ₪) ■  
 גבע (57.43 ₪) ■  
 שפל (79.75 ₪) ■

הסטוריית צריכה בקוט"ש

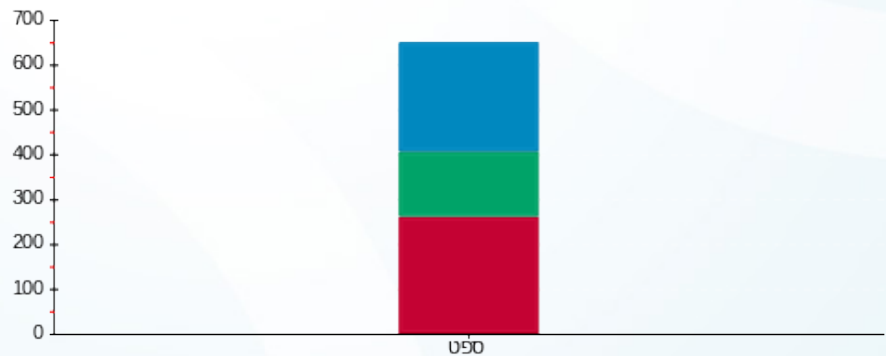

פסגה ■ גבע ■ שפל





30/10/19 תאריך הפקדה:  
 30/09/19 תאריך קריאה נוכחית:  
 01/09/19 תאריך קריאה קודמת:

שם דייר: דוכן מיסטר קורן  
 שם אתר: קבוצת הנגב חנויות

לקוח/ה נכבד/ה, אנו מתכבדים להגיש את חישוב צריכת החשמל לתקופה 01/09/19 - 30/09/19:

דוכן מיסטר קורן - 6 - 00024586(0x0)

| סוג תעריף                | סוג צריכה | קריאה קודמת | קריאה נוכחית | סה"כ צריכה בקוט"ש | מחיר לקוט"ש בא"ג | סה"כ לתשלום |
|--------------------------|-----------|-------------|--------------|-------------------|------------------|-------------|
| פרטי חשבון עבור תאריכים: |           |             |              |                   |                  |             |
| 777                      | פסגה      | 01/09/19    | 30/09/19     | 2,091.75          | 47.67            | 997.14 ₪    |
| 778                      | גבע       | 26,384.55   | 26,956.22    | 571.66            | 39.50            | 225.81 ₪    |
| 779                      | שפל       | 33,707.05   | 33,993.98    | 286.93            | 32.70            | 93.83 ₪     |

סה"כ לדייר:

| פסגה     | גבע      | שפל     | סה"כ       | שיא ביקוש |
|----------|----------|---------|------------|-----------|
| 2,091.75 | 571.66   | 286.93  | 2,950.35   | 11.54     |
| 997.14 ₪ | 225.81 ₪ | 93.83 ₪ | 1,316.77 ₪ |           |

סה"כ צריכה  
 סה"כ לתשלום

|            |                                  |              |
|------------|----------------------------------|--------------|
| 195.61 ₪   | תשלום קבוע                       |              |
| 0.00 ₪     | תשלום עבור גודל חיבור בKVA (0x0) |              |
| 1,512.38 ₪ | סה"כ לתשלום                      | לא כולל מע"מ |

התפלגות חיוב בש"ח לפי תע"ז

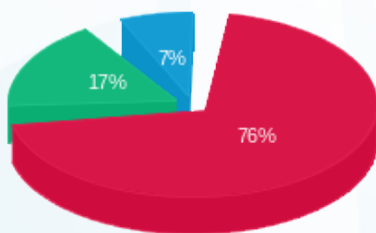

■ פסגה (997.14 ₪)  
 ■ גבע (225.81 ₪)  
 ■ שפל (93.83 ₪)

הסטוריית צריכה בקוט"ש

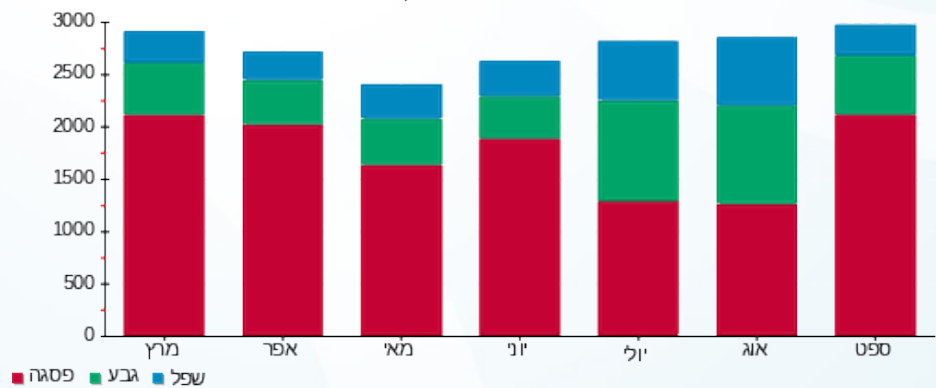

30/10/19 תאריך הפקדה:  
 30/09/19 תאריך קריאה נוכחית:  
 01/09/19 תאריך קריאה קודמת:

שם דייר: דוכן מפעל הפיס  
 שם אתר: קבוצת הנגב חנויות

לקוח/ה נכבד/ה, אנו מתכבדים להגיש את חישוב צריכת החשמל לתקופה 01/09/19 - 30/09/19:

דוכן מפעל הפיס - 3 - 00024586(0x0)

| סה"כ לתשלום | מחיר לקוט"ש בא"ג | סה"כ צריכה בקוט"ש | קריאה נוכחית | קריאה קודמת | סוג צריכה | סוג תעריף                |
|-------------|------------------|-------------------|--------------|-------------|-----------|--------------------------|
|             |                  |                   | 30/09/19     | 01/09/19    |           | פרטי חשבון עבור תאריכים: |
| ₪ 69.83     | 47.67            | 146.49            | 20,902.11    | 20,755.62   | פסגה      | 777                      |
| ₪ 25.87     | 39.50            | 65.48             | 19,223.43    | 19,157.94   | גבע       | 778                      |
| ₪ 41.49     | 32.70            | 126.87            | 28,734.31    | 28,607.44   | שפל       | 779                      |

סה"כ לדייר:

| שיא ביקוש | סה"כ     | שפל     | גבע     | פסגה    |
|-----------|----------|---------|---------|---------|
| 0.66      | 338.84   | 126.87  | 65.48   | 146.49  |
|           | ₪ 137.18 | ₪ 41.49 | ₪ 25.87 | ₪ 69.83 |

סה"כ צריכה  
 סה"כ לתשלום

|          |   |                     |
|----------|---|---------------------|
| ₪ 195.61 | <b>תשלום קבוע</b>                       |                     |
| ₪ 0.00   | <b>תשלום עבור גודל חיבור בKVA (0x0)</b> |                     |
| ₪ 332.79 | <b>סה"כ לתשלום</b>                      | <b>לא כולל מע"מ</b> |

התפלגות חיוב בש"ח לפי תעו"ז

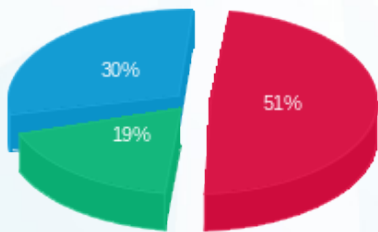

פסגה (₪ 69.83)  
 גבע (₪ 25.87)  
 שפל (₪ 41.49)

הסטוריית צריכה בקוט"ש

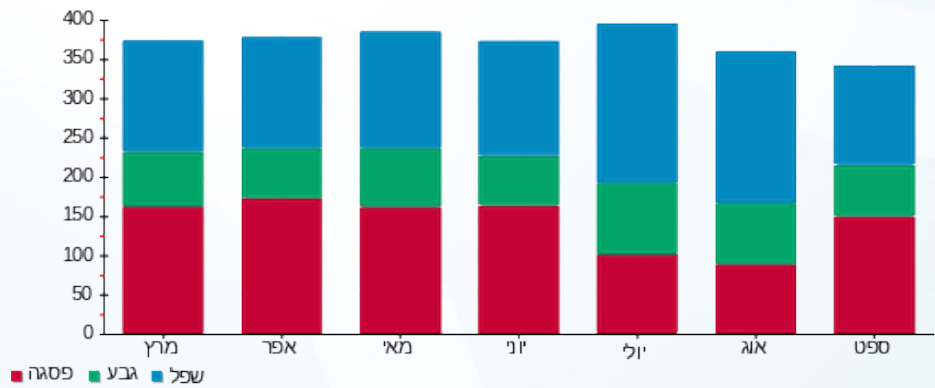



30/10/19 תאריך הפקדה:  
 30/09/19 תאריך קריאה נוכחית:  
 01/09/19 תאריך קריאה קודמת:

שם דייר: דוכן משקפיים סאן  
 שם אתר: קבוצת הנגב חנויות

לקוח/ה נכבד/ה, אנו מתכבדים להגיש את חישוב צריכת החשמל לתקופה 01/09/19 - 30/09/19:

דוכן משקפיים סאן - 1 - 14154665(0x0)

| סוג תעריף                | סוג צריכה | קריאה קודמת | קריאה נוכחית | סה"כ צריכה בקוט"ש | מחיר לקוט"ש בא"ג | סה"כ לתשלום |
|--------------------------|-----------|-------------|--------------|-------------------|------------------|-------------|
| פרטי חשבון עבור תאריכים: |           |             |              |                   |                  |             |
| 777                      | פסגה      | 01/09/19    | 30/09/19     | 202.80            | 47.67            | 96.67 ₪     |
| 778                      | גבע       | 2,881.80    | 2,941.40     | 59.60             | 39.50            | 23.54 ₪     |
| 779                      | שפל       | 2,304.40    | 2,314.80     | 10.40             | 32.70            | 3.40 ₪      |

סה"כ לדייר:

| פסגה    | גבע     | שפל    | סה"כ     | שיא ביקוש |
|---------|---------|--------|----------|-----------|
| 202.80  | 59.60   | 10.40  | 272.80   | 1.10      |
| 96.67 ₪ | 23.54 ₪ | 3.40 ₪ | 123.62 ₪ |           |

סה"כ צריכה  
 סה"כ לתשלום

|          |                                  |              |
|----------|----------------------------------|--------------|
| 195.61 ₪ | תשלום קבוע                       |              |
| 0.00 ₪   | תשלום עבור גודל חיבור בKVA (0x0) |              |
| 319.23 ₪ | סה"כ לתשלום                      | לא כולל מע"מ |

התפלגות חיוב בש"ח לפי תעו"ז

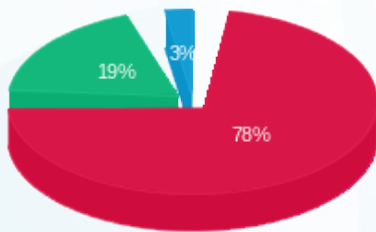

■ פסגה (96.67 ₪)  
 ■ גבע (23.54 ₪)  
 ■ שפל (3.40 ₪)

הסטוריית צריכה בקוט"ש

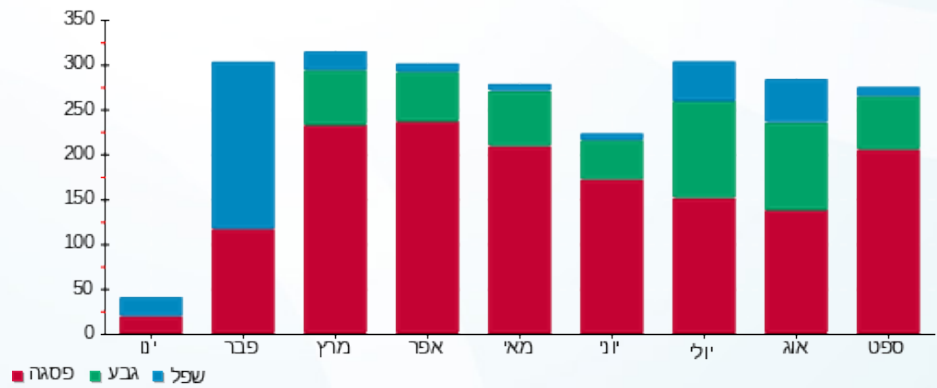

30/10/19 תאריך הפקדה:  
 30/09/19 תאריך קריאה נוכחית:  
 01/09/19 תאריך קריאה קודמת:

שם דייר: דוכן סחוט  
 שם אתר: קבוצת הנגב חנויות

לקוח/ה נכבד/ה, אנו מתכבדים להגיש את חישוב צריכת החשמל לתקופה 01/09/19 - 30/09/19:

דוכן סחוט - 2 - (0x0)00024580

| סה"כ לתשלום | מחיר לקוט"ש בא"ג | סה"כ צריכה בקוט"ש | קריאה נוכחית | קריאה קודמת | סוג צריכה | סוג תעריף                |
|-------------|------------------|-------------------|--------------|-------------|-----------|--------------------------|
|             |                  |                   | 30/09/19     | 01/09/19    |           | פרטי חשבון עבור תאריכים: |
| ₪ 349.25    | 47.67            | 732.64            | 22,760.72    | 22,028.08   | פסגה      | 777                      |
| ₪ 126.35    | 39.50            | 319.88            | 11,823.32    | 11,503.44   | גבע       | 778                      |
| ₪ 212.00    | 32.70            | 648.31            | 25,004.22    | 24,355.92   | שפל       | 779                      |

סה"כ לדייר:

| שיא ביקוש | סה"כ     | שפל      | גבע      | פסגה     |
|-----------|----------|----------|----------|----------|
| 3.54      | 1,700.82 | 648.31   | 319.88   | 732.64   |
|           | ₪ 687.60 | ₪ 212.00 | ₪ 126.35 | ₪ 349.25 |

סה"כ צריכה  
 סה"כ לתשלום

|          |   |                     |
|----------|---|---------------------|
| ₪ 195.61 | <b>תשלום קבוע</b>                       |                     |
| ₪ 0.00   | <b>תשלום עבור גודל חיבור בKVA (0x0)</b> |                     |
| ₪ 883.21 | <b>סה"כ לתשלום</b>                      | <b>לא כולל מע"מ</b> |

התפלגות חיוב בש"ח לפי תעו"ז

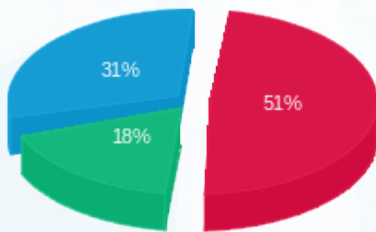

פסגה (₪ 349.25)  
 גבע (₪ 126.35)  
 שפל (₪ 212.00)

הסטוריית צריכה בקוט"ש

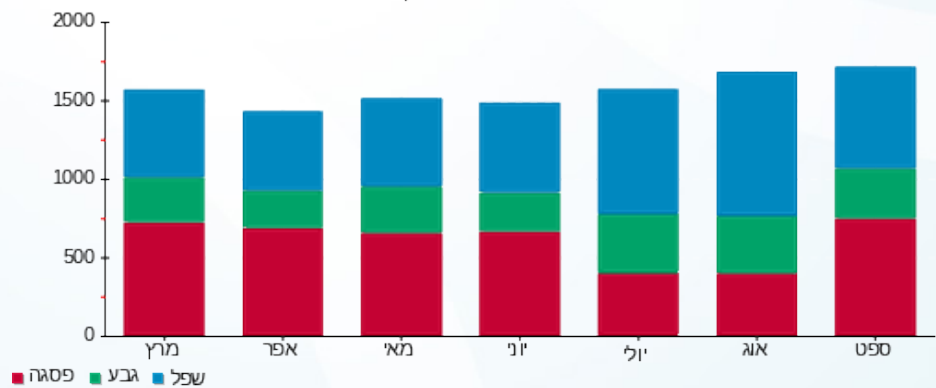



30/10/19 תאריך הפקה:  
 30/09/19 תאריך קריאה נוכחית:  
 01/09/19 תאריך קריאה קודמת:

שם דייר: דוכן פלאפון  
 שם אתר: קבוצת הנגב חנויות

לקוח/ה נכבד/ה, אנו מתכבדים להגיש את חישוב צריכת החשמל לתקופה 01/09/19 - 30/09/19:

דוכן פלאפל - 7 - 00024586 (0x0)

| סה"כ לתשלום | מחיר לקוט"ש בא"ג | סה"כ צריכה בקוט"ש | קריאה נוכחית | קריאה קודמת | סוג צריכה | סוג תעריף                |
|-------------|------------------|-------------------|--------------|-------------|-----------|--------------------------|
|             |                  |                   | 30/09/19     | 01/09/19    |           | פרטי חשבון עבור תאריכים: |
| ₪ 88.44     | 47.67            | 185.52            | 9,380.22     | 9,194.70    | פסגה      | 777                      |
| ₪ 33.10     | 39.50            | 83.79             | 5,436.21     | 5,352.42    | גבע       | 778                      |
| ₪ 62.35     | 32.70            | 190.66            | 4,779.09     | 4,588.43    | שפל       | 779                      |

סה"כ לדייר:

| שיא ביקוש | סה"כ     | שפל     | גבע     | פסגה    |
|-----------|----------|---------|---------|---------|
| 0.81      | 459.97   | 190.66  | 83.79   | 185.52  |
|           | ₪ 183.88 | ₪ 62.35 | ₪ 33.10 | ₪ 88.44 |

סה"כ צריכה  
 סה"כ לתשלום

|          |   |                     |
|----------|---|---------------------|
| ₪ 195.61 | <b>תשלום קבוע</b>                       |                     |
| ₪ 0.00   | <b>תשלום עבור גודל חיבור בKVA (0x0)</b> |                     |
| ₪ 379.49 | <b>סה"כ לתשלום</b>                      | <b>לא כולל מע"מ</b> |

התפלגות חיוב בש"ח לפי תעו"ז

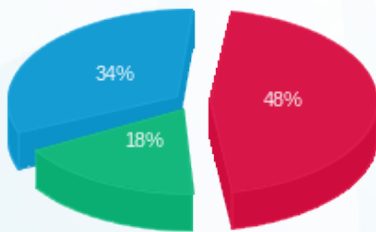

■ פסגה (₪ 88.44)  
 ■ גבע (₪ 33.10)  
 ■ שפל (₪ 62.35)

הסטוריית צריכה בקוט"ש

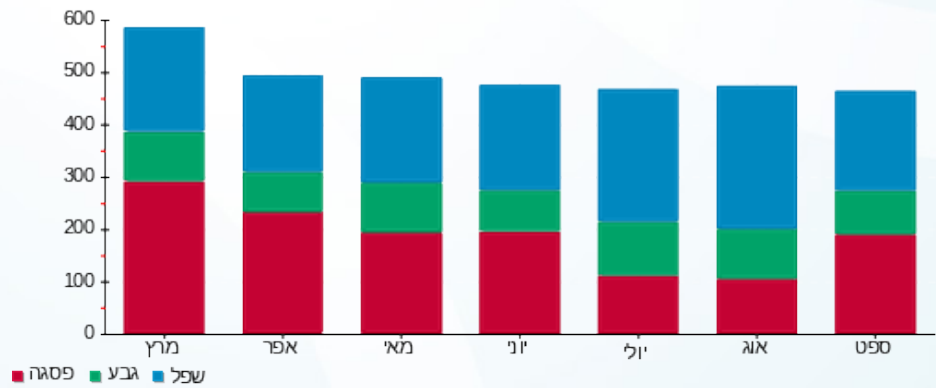

30/10/19 תאריך הפקדה:  
 30/09/19 תאריך קריאה נוכחית:  
 01/09/19 תאריך קריאה קודמת:

**שם דייר:** דוכן פרש תכשיטים  
**שם אתר:** קבוצת הנגב חנויות

**לקוח/ה נכבד/ה, אנו מתכבדים להגיש את חישוב צריכת החשמל לתקופה 01/09/19 - 30/09/19:**

**דוכן פרש תכשיטים - 8 - 00024580 (0x0)**

| סה"כ לתשלום | מחיר לקוט"ש בא"ג | סה"כ צריכה בקוט"ש | קריאה נוכחית | קריאה קודמת | סוג צריכה                | סוג תעריף |
|-------------|------------------|-------------------|--------------|-------------|--------------------------|-----------|
|             |                  |                   | 30/09/19     | 01/09/19    | פרטי חשבון עבור תאריכים: |           |
| 78.96 ₪     | 47.67            | 165.64            | 7,886.51     | 7,720.87    | פסגה                     | 777       |
| 23.36 ₪     | 39.50            | 59.15             | 3,070.66     | 3,011.51    | גבע                      | 778       |
| 16.73 ₪     | 32.70            | 51.15             | 7,203.21     | 7,152.06    | שפל                      | 779       |

**סה"כ לדייר:**

| שיא ביקוש | סה"כ     | שפל     | גבע     | פסגה    |
|-----------|----------|---------|---------|---------|
| 0.86      | 275.94   | 51.15   | 59.15   | 165.64  |
|           | 119.05 ₪ | 16.73 ₪ | 23.36 ₪ | 78.96 ₪ |

**סה"כ צריכה**  
**סה"כ לתשלום**

|          |   |                     |
|----------|---|---------------------|
| 195.61 ₪ | <b>תשלום קבוע</b>                       |                     |
| 0.00 ₪   | <b>תשלום עבור גודל חיבור בKVA (0x0)</b> |                     |
| 314.66 ₪ | <b>סה"כ לתשלום</b>                      | <b>לא כולל מע"מ</b> |

התפלגות חיוב בש"ח לפי תעו"ז

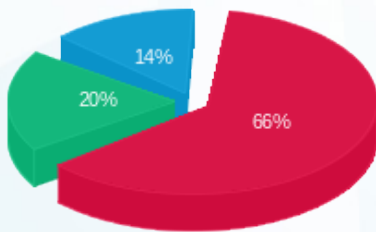

■ פסגה (78.96 ₪)  
 ■ גבע (23.36 ₪)  
 ■ שפל (16.73 ₪)

הסטוריית צריכה בקוט"ש

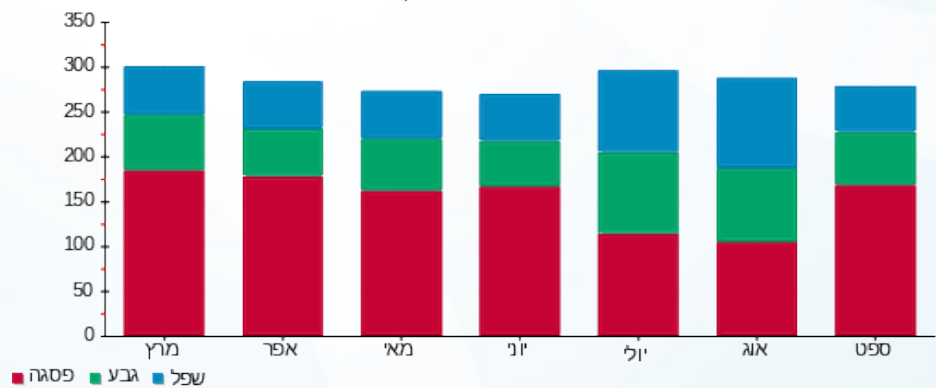



30/10/19 תאריך הפקדה:  
 30/09/19 תאריך קריאה נוכחית:  
 01/09/19 תאריך קריאה קודמת:

שם דייר: דוכן רון עיצובים  
 שם אתר: קבוצת הנגב חנויות

לקוח/ה נכבד/ה, אנו מתכבדים להגיש את חישוב צריכת החשמל לתקופה 01/09/19 - 30/09/19:

דוכן רון עיצובים - 8 - 14154665(0x0)

| סה"כ לתשלום | מחיר לקוט"ש בא"ג | סה"כ צריכה בקוט"ש | קריאה נוכחית | קריאה קודמת | סוג צריכה                | סוג תעריף |
|-------------|------------------|-------------------|--------------|-------------|--------------------------|-----------|
|             |                  |                   | 30/09/19     | 01/09/19    | פרטי חשבון עבור תאריכים: |           |
| ₪ 69.00     | 47.67            | 144.75            | 2,251.50     | 2,106.75    | פסגה                     | 777       |
| ₪ 18.94     | 39.50            | 47.95             | 815.30       | 767.35      | גבע                      | 778       |
| ₪ 18.98     | 32.70            | 58.05             | 1,649.15     | 1,591.10    | שפל                      | 779       |

סה"כ לדייר:

| שיא ביקוש | סה"כ     | שפל     | גבע     | פסגה    |
|-----------|----------|---------|---------|---------|
| 1.75      | 250.75   | 58.05   | 47.95   | 144.75  |
|           | ₪ 106.92 | ₪ 18.98 | ₪ 18.94 | ₪ 69.00 |

סה"כ צריכה  
 סה"כ לתשלום

|          |   |                     |
|----------|---|---------------------|
| ₪ 195.61 | <b>תשלום קבוע</b>                       |                     |
| ₪ 0.00   | <b>תשלום עבור גודל חיבור בKVA (0x0)</b> |                     |
| ₪ 302.53 | <b>סה"כ לתשלום</b>                      | <b>לא כולל מע"מ</b> |

התפלגות חיוב בש"ח לפי תעו"ז

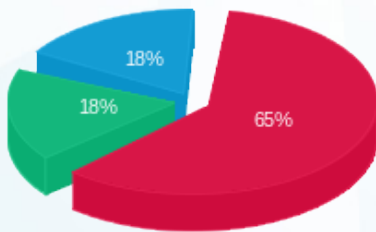

פסגה (₪ 69.00)  
 גבע (₪ 18.94)  
 שפל (₪ 18.98)

הסטוריית צריכה בקוט"ש

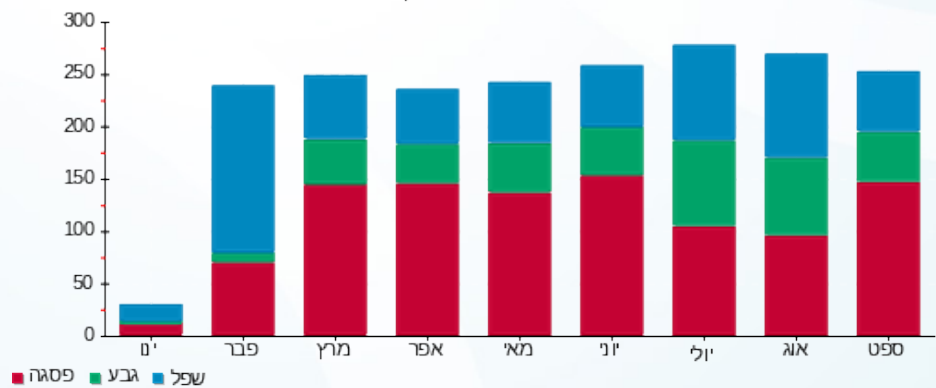

30/10/19 תאריך הפקדה:  
 30/09/19 תאריך קריאה נוכחית:  
 01/09/19 תאריך קריאה קודמת:

שם דייר: דוכן שאנטי  
 שם אתר: קבוצת הנגב חנויות

לקוח/ה נכבד/ה, אנו מתכבדים להגיש את חישוב צריכת החשמל לתקופה 01/09/19 - 30/09/19:

דוכן שאנטי - 9 - 14154665 (0x0)

| סה"כ לתשלום | מחיר לקוט"ש בא"ג | סה"כ צריכה בקוט"ש | קריאה נוכחית | קריאה קודמת | סוג צריכה                | סוג תעריף |
|-------------|------------------|-------------------|--------------|-------------|--------------------------|-----------|
|             |                  |                   | 30/09/19     | 01/09/19    | פרטי חשבון עבור תאריכים: |           |
| 25.74 ₪     | 47.67            | 54.00             | 1,548.00     | 1,494.00    | פסגה                     | 777       |
| 6.48 ₪      | 39.50            | 16.40             | 452.70       | 436.30      | גבע                      | 778       |
| 0.93 ₪      | 32.70            | 2.85              | 633.90       | 631.05      | שפל                      | 779       |

סה"כ לדייר:

| שיא ביקוש | סה"כ    | שפל    | גבע    | פסגה    |
|-----------|---------|--------|--------|---------|
| 0.41      | 73.25   | 2.85   | 16.40  | 54.00   |
|           | 33.15 ₪ | 0.93 ₪ | 6.48 ₪ | 25.74 ₪ |

סה"כ צריכה  
 סה"כ לתשלום

|          |   |                     |
|----------|---|---------------------|
| 195.61 ₪ | <b>תשלום קבוע</b>                       |                     |
| 0.00 ₪   | <b>תשלום עבור גודל חיבור בKVA (0x0)</b> |                     |
| 228.76 ₪ | <b>סה"כ לתשלום</b>                      | <b>לא כולל מע"מ</b> |

התפלגות חיוב בש"ח לפי תעו"ז

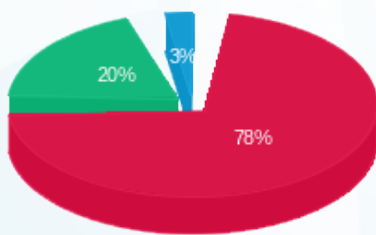

■ פסגה (25.74 ₪)  
 ■ גבע (6.48 ₪)  
 ■ שפל (0.93 ₪)

הסטוריית צריכה בקוט"ש

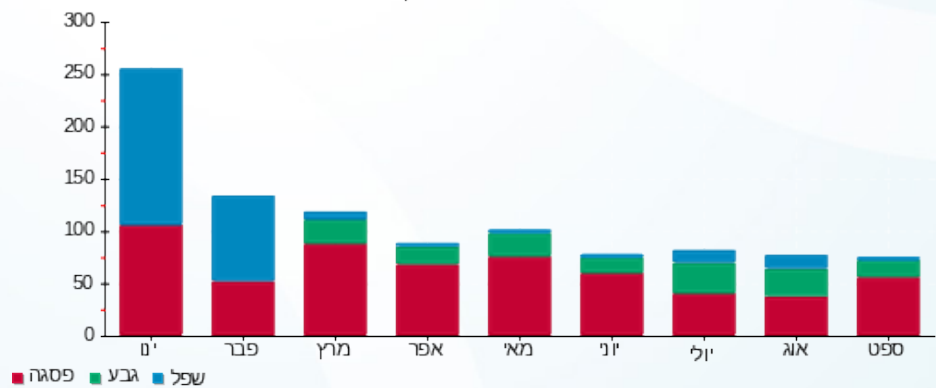

■ פסגה ■ גבע ■ שפל





30/10/19 תאריך הפקדה:  
 30/09/19 תאריך קריאה נוכחית:  
 01/09/19 תאריך קריאה קודמת:

שם דייר: דוכן תיק ותיק  
 שם אתר: קבוצת הנגב חנויות

לקוח/ה נכבד/ה, אנו מתכבדים להגיש את חישוב צריכת החשמל לתקופה 01/09/19 - 30/09/19:

דוכן תיק ותיק - 10 - 14154665(0x0)

| סה"כ לתשלום | מחיר לקוט"ש בא"ג | סה"כ צריכה בקוט"ש | קריאה נוכחית | קריאה קודמת | סוג צריכה | סוג תעריף                |
|-------------|------------------|-------------------|--------------|-------------|-----------|--------------------------|
|             |                  |                   | 30/09/19     | 01/09/19    |           | פרטי חשבון עבור תאריכים: |
| 15.66 ₪     | 47.67            | 32.85             | 333.20       | 300.35      | פסגה      | 777                      |
| 3.59 ₪      | 39.50            | 9.10              | 139.25       | 130.15      | גבע       | 778                      |
| 0.00 ₪      | 32.70            | 0.00              | 262.95       | 262.95      | שפל       | 779                      |

סה"כ לדייר:

| שיא ביקוש | סה"כ    | שפל    | גבע    | פסגה    |
|-----------|---------|--------|--------|---------|
| 0.16      | 41.95   | 0.00   | 9.10   | 32.85   |
|           | 19.25 ₪ | 0.00 ₪ | 3.59 ₪ | 15.66 ₪ |

סה"כ צריכה  
 סה"כ לתשלום

|          |   |                     |
|----------|---|---------------------|
| 195.61 ₪ | <b>תשלום קבוע</b>                       |                     |
| 0.00 ₪   | <b>תשלום עבור גודל חיבור בKVA (0x0)</b> |                     |
| 214.86 ₪ | <b>סה"כ לתשלום</b>                      | <b>לא כולל מע"מ</b> |

התפלגות חיוב בש"ח לפי תעו"ז

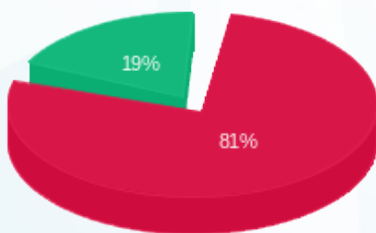

■ פסגה (15.66 ₪)  
 ■ גבע (3.59 ₪)  
 ■ שפל (0.00 ₪)

הסטוריית צריכה בקוט"ש

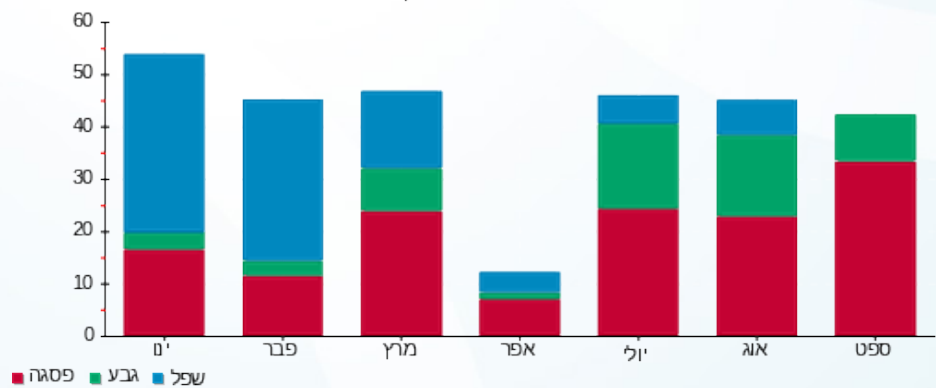

30/10/19 תאריך הפקדה:  
 30/09/19 תאריך קריאה נוכחית:  
 01/09/19 תאריך קריאה קודמת:

שם דייר: דיוטי מוטי  
 שם אתר: קבוצת הנגב חנויות

לקוח/ה נכבד/ה, אנו מתכבדים להגיש את חישוב צריכת החשמל לתקופה 01/09/19 - 30/09/19:

דיוטי מוטי - 4 - (0x0)81022631

| סוג תעריף | סוג צריכה | קריאה קודמת | קריאה נוכחית | סה"כ צריכה בקוט"ש        | מחיר לקוט"ש בא"ג | סה"כ לתשלום |
|-----------|-----------|-------------|--------------|--------------------------|------------------|-------------|
|           |           | 01/09/19    | 30/09/19     | פרטי חשבון עבור תאריכים: |                  |             |
| 777       | פסגה      | 380,366.40  | 388,974.72   | 8,608.32                 | 47.67            | 4,103.59 ₪  |
| 778       | גבע       | 149,682.70  | 151,973.89   | 2,291.18                 | 39.50            | 905.02 ₪    |
| 779       | שפל       | 206,183.12  | 207,974.93   | 1,791.81                 | 32.70            | 585.92 ₪    |

סה"כ לדייר:

| פסגה       | גבע      | שפל      | סה"כ       | שיא ביקוש |
|------------|----------|----------|------------|-----------|
| 8,608.32   | 2,291.18 | 1,791.81 | 12,691.31  | 34.72     |
| 4,103.59 ₪ | 905.02 ₪ | 585.92 ₪ | 5,594.53 ₪ |           |

סה"כ צריכה  
 סה"כ לתשלום

|            |                                  |              |
|------------|----------------------------------|--------------|
| 195.61 ₪   | תשלום קבוע                       |              |
| 0.00 ₪     | תשלום עבור גודל חיבור בKVA (0x0) |              |
| 5,790.14 ₪ | סה"כ לתשלום                      | לא כולל מע"מ |

התפלגות חיוב בש"ח לפי תע"ז

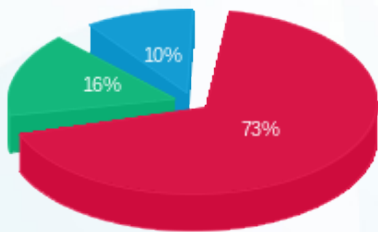

■ פסגה (4,103.59 ₪)  
 ■ גבע (905.02 ₪)  
 ■ שפל (585.92 ₪)

הסטוריית צריכה בקוט"ש

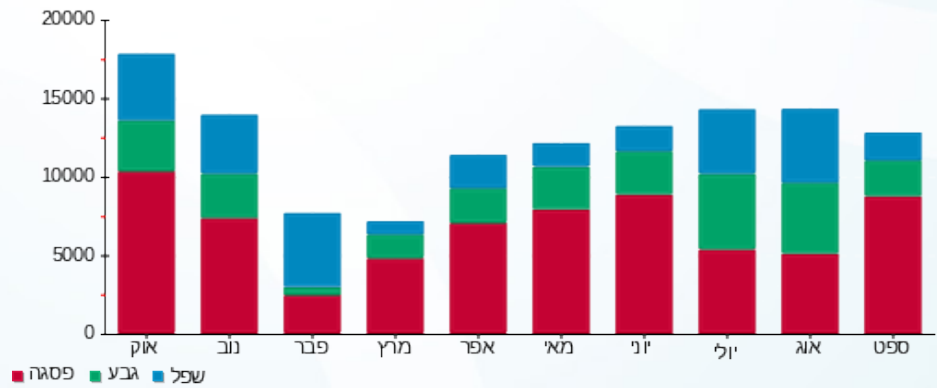



30/10/19 תאריך הפקדה:  
 30/09/19 תאריך קריאה נוכחית:  
 01/09/19 תאריך קריאה קודמת:

שם דייר: דינמיקה חנות  
 שם אתר: קבוצת הנגב חנויות

לקוח/ה נכבד/ה, אנו מתכבדים להגיש את חישוב צריכת החשמל לתקופה 01/09/19 - 30/09/19:

דינמיקה חנות - 1 - 14014381(0x0)

| סה"כ לתשלום | מחיר לקוט"ש בא"ג | סה"כ צריכה בקוט"ש | קריאה נוכחית | קריאה קודמת | סוג צריכה | סוג תעריף                |
|-------------|------------------|-------------------|--------------|-------------|-----------|--------------------------|
|             |                  |                   | 30/09/19     | 01/09/19    |           | פרטי חשבון עבור תאריכים: |
| 104.54 ₪    | 47.67            | 219.30            | 15,552.90    | 15,333.60   | פסגה      | 777                      |
| 209.15 ₪    | 39.50            | 529.50            | 21,779.20    | 21,249.70   | גבע       | 778                      |
| 622.74 ₪    | 32.70            | 1,904.40          | 39,726.90    | 37,822.50   | שפל       | 779                      |

סה"כ לדייר:

| שיא ביקוש | סה"כ     | שפל      | גבע      | פסגה     |
|-----------|----------|----------|----------|----------|
|           | 2,653.20 | 1,904.40 | 529.50   | 219.30   |
|           | 936.43 ₪ | 622.74 ₪ | 209.15 ₪ | 104.54 ₪ |

סה"כ צריכה  
 סה"כ לתשלום

|            |   |                     |
|------------|---|---------------------|
| 195.61 ₪   | <b>תשלום קבוע</b>                       |                     |
| 0.00 ₪     | <b>תשלום עבור גודל חיבור בKVA (0x0)</b> |                     |
| 1,132.04 ₪ | <b>סה"כ לתשלום</b>                      | <b>לא כולל מע"מ</b> |

התפלגות חיוב בש"ח לפי תעו"ז

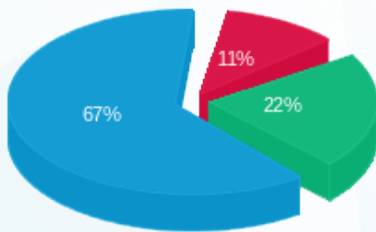

פסגה (104.54 ₪) 67%  
 גבע (209.15 ₪) 22%  
 שפל (622.74 ₪) 11%

הסטוריית צריכה בקוט"ש

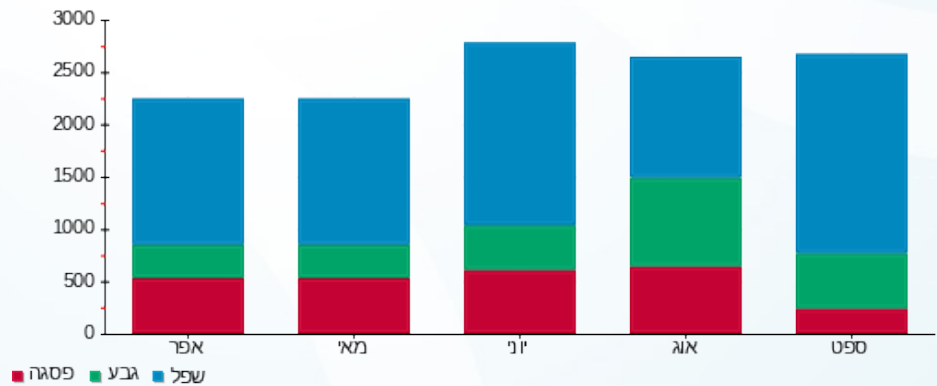



30/10/19 תאריך הפקה:  
 30/09/19 תאריך קריאה נוכחית:  
 01/09/19 תאריך קריאה קודמת:

שם דייר: דלתא  
 שם אתר: קבוצת הנגב חנויות

לקוח/ה נכבד/ה, אנו מתכבדים להגיש את חישוב צריכת החשמל לתקופה 01/09/19 - 30/09/19:

דלתא - 4 - 14154665 (0x0)

| סה"כ לתשלום | מחיר לקוט"ש בא"ג | סה"כ צריכה בקוט"ש | קריאה נוכחית | קריאה קודמת | סוג צריכה | סוג תעריף                |
|-------------|------------------|-------------------|--------------|-------------|-----------|--------------------------|
|             |                  |                   | 30/09/19     | 01/09/19    |           | פרטי חשבון עבור תאריכים: |
| ₪ 666.66    | 47.67            | 1,398.50          | 59,617.60    | 58,219.10   | פסגה      | 777                      |
| ₪ 140.86    | 39.50            | 356.60            | 21,121.90    | 20,765.30   | גבע       | 778                      |
| ₪ 106.21    | 32.70            | 324.80            | 27,680.20    | 27,355.40   | שפל       | 779                      |

סה"כ לדייר:

| שיא ביקוש | סה"כ     | שפל      | גבע      | פסגה     |
|-----------|----------|----------|----------|----------|
| 12.49     | 2,079.90 | 324.80   | 356.60   | 1,398.50 |
|           | ₪ 913.73 | ₪ 106.21 | ₪ 140.86 | ₪ 666.66 |

סה"כ צריכה  
 סה"כ לתשלום

|            |   |                     |
|------------|---|---------------------|
| ₪ 195.61   | <b>תשלום קבוע</b>                       |                     |
| ₪ 0.00     | <b>תשלום עבור גודל חיבור בKVA (0x0)</b> |                     |
| ₪ 1,109.34 | <b>סה"כ לתשלום</b>                      | <b>לא כולל מע"מ</b> |

התפלגות חיוב בש"ח לפי תע"ז

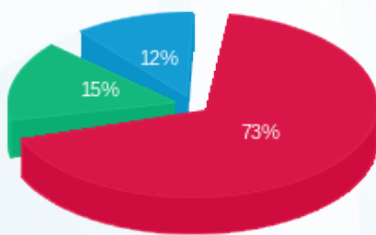

פסגה (₪ 666.66) 73%  
 גבע (₪ 140.86) 15%  
 שפל (₪ 106.21) 12%

הסטוריית צריכה בקוט"ש

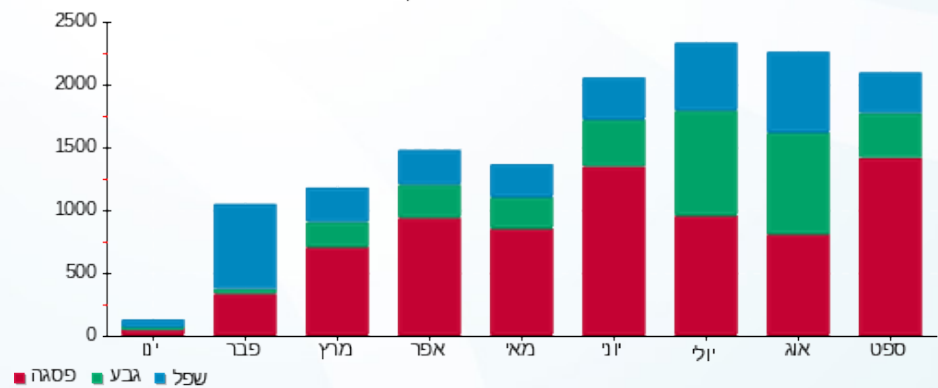



30/10/19 תאריך הפקה:  
 30/09/19 תאריך קריאה נוכחית:  
 01/09/19 תאריך קריאה קודמת:

שם דייר: הבורסה לתכשיטים  
 שם אתר: קבוצת הנגב חנויות

לקוח/ה נכבד/ה, אנו מתכבדים להגיש את חישוב צריכת החשמל לתקופה 01/09/19 - 30/09/19:

הבורסה לתכשיטים - 1 - 14014361(0x0)

| סה"כ לתשלום | מחיר לקוט"ש בא"ג | סה"כ צריכה בקוט"ש | קריאה נוכחית | קריאה קודמת | סוג צריכה                | סוג תעריף |
|-------------|------------------|-------------------|--------------|-------------|--------------------------|-----------|
|             |                  |                   | 30/09/19     | 01/09/19    | פרטי חשבון עבור תאריכים: |           |
| ₪ 626.67    | 47.67            | 1,314.60          | 43,217.10    | 41,902.50   | פסגה                     | 777       |
| ₪ 182.41    | 39.50            | 461.80            | 17,947.00    | 17,485.20   | גבע                      | 778       |
| ₪ 71.19     | 32.70            | 217.70            | 20,902.10    | 20,684.40   | שפל                      | 779       |

סה"כ לדייר:

| שיא ביקוש | סה"כ     | שפל     | גבע      | פסגה     |
|-----------|----------|---------|----------|----------|
|           | 1,994.10 | 217.70  | 461.80   | 1,314.60 |
|           | ₪ 880.27 | ₪ 71.19 | ₪ 182.41 | ₪ 626.67 |

סה"כ צריכה  
 סה"כ לתשלום

|            |   |                     |
|------------|---|---------------------|
| ₪ 195.61   | <b>תשלום קבוע</b>                       |                     |
| ₪ 0.00     | <b>תשלום עבור גודל חיבור בKVA (0x0)</b> |                     |
| ₪ 1,075.88 | <b>סה"כ לתשלום</b>                      | <b>לא כולל מע"מ</b> |

התפלגות חיוב בש"ח לפי תעו"ז

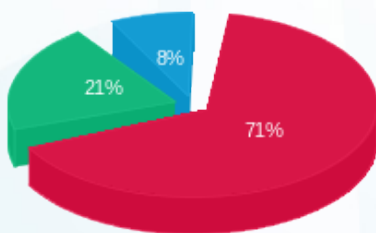

פסגה (₪ 626.67) 71%  
 גבע (₪ 182.41) 21%  
 שפל (₪ 71.19) 8%

הסטוריית צריכה בקוט"ש

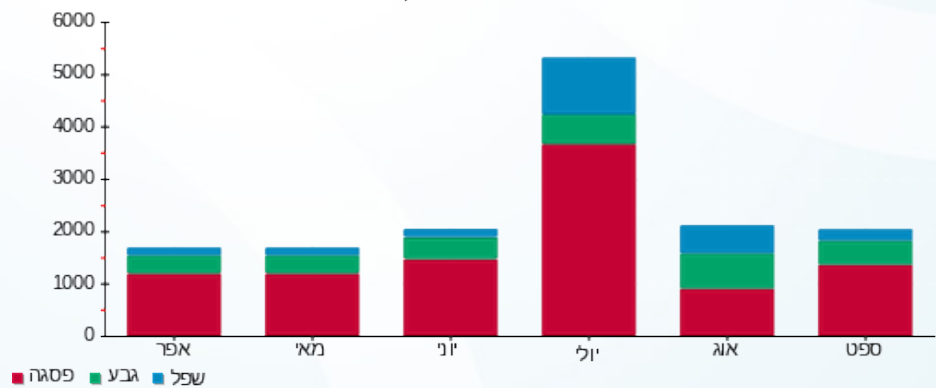



30/10/19 תאריך הפקה:  
 30/09/19 תאריך קריאה נוכחית:  
 01/09/19 תאריך קריאה קודמת:

שם דייר: הודים  
 שם אתר: קבוצת הנגב חנויות

לקוח/ה נכבד/ה, אנו מתכבדים להגיש את חישוב צריכת החשמל לתקופה 01/09/19 - 30/09/19:

הודים - 6 - 14154665 (0x0)

| סה"כ לתשלום | מחיר לקוט"ש בא"ג | סה"כ צריכה בקוט"ש | קריאה נוכחית | קריאה קודמת | סוג צריכה                | סוג תעריף |
|-------------|------------------|-------------------|--------------|-------------|--------------------------|-----------|
|             |                  |                   | 30/09/19     | 01/09/19    | פרטי חשבון עבור תאריכים: |           |
| 1,762.55 ₪  | 47.67            | 3,697.40          | 48,439.40    | 44,742.00   | פסגה                     | 777       |
| 463.18 ₪    | 39.50            | 1,172.60          | 16,354.00    | 15,181.40   | גבע                      | 778       |
| 205.88 ₪    | 32.70            | 629.60            | 14,217.40    | 13,587.80   | שפל                      | 779       |

סה"כ לדייר:

| שיא ביקוש | סה"כ       | שפל      | גבע      | פסגה       |
|-----------|------------|----------|----------|------------|
| 27.20     | 5,499.60   | 629.60   | 1,172.60 | 3,697.40   |
|           | 2,431.61 ₪ | 205.88 ₪ | 463.18 ₪ | 1,762.55 ₪ |

סה"כ צריכה  
 סה"כ לתשלום

|            |   |                     |
|------------|---|---------------------|
| 195.61 ₪   | <b>תשלום קבוע</b>                       |                     |
| 0.00 ₪     | <b>תשלום עבור גודל חיבור בKVA (0x0)</b> |                     |
| 2,627.22 ₪ | <b>סה"כ לתשלום</b>                      | <b>לא כולל מע"מ</b> |

התפלגות חיוב בש"ח לפי תעו"ז

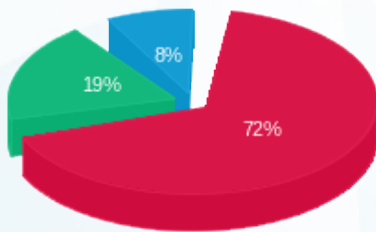

■ פסגה (1,762.55 ₪)  
 ■ גבע (463.18 ₪)  
 ■ שפל (205.88 ₪)

הסטוריית צריכה בקוט"ש

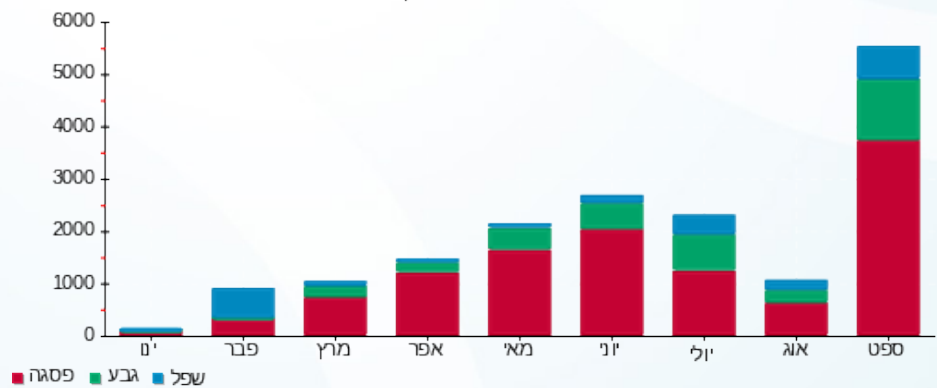



30/10/19 תאריך הפקדה:  
 30/09/19 תאריך קריאה נוכחית:  
 01/09/19 תאריך קריאה קודמת:

שם דייר: הילה  
 שם אתר: קבוצת הנגב חנויות

לקוח/ה נכבד/ה, אנו מתכבדים להגיש את חישוב צריכת החשמל לתקופה 01/09/19 - 30/09/19:

הילה - 9 - 14118685(0x0)

| סה"כ לתשלום | מחיר לקוט"ש בא"ג | סה"כ צריכה בקוט"ש | קריאה נוכחית | קריאה קודמת | סוג צריכה | סוג תעריף                |
|-------------|------------------|-------------------|--------------|-------------|-----------|--------------------------|
|             |                  |                   | 30/09/19     | 01/09/19    |           | פרטי חשבון עבור תאריכים: |
| ₪ 68.03     | 47.67            | 142.70            | 12,778.70    | 12,636.00   | פסגה      | 777                      |
| ₪ 20.18     | 39.50            | 51.10             | 4,392.40     | 4,341.30    | גבע       | 778                      |
| ₪ 2.68      | 32.70            | 8.20              | 3,584.50     | 3,576.30    | שפל       | 779                      |

סה"כ לדייר:

| שיא ביקוש | סה"כ    | שפל    | גבע     | פסגה    |
|-----------|---------|--------|---------|---------|
| 0.96      | 202.00  | 8.20   | 51.10   | 142.70  |
|           | ₪ 90.89 | ₪ 2.68 | ₪ 20.18 | ₪ 68.03 |

סה"כ צריכה  
 סה"כ לתשלום

|          |   |                     |
|----------|---|---------------------|
| ₪ 195.61 | <b>תשלום קבוע</b>                       |                     |
| ₪ 0.00   | <b>תשלום עבור גודל חיבור בKVA (0x0)</b> |                     |
| ₪ 286.50 | <b>סה"כ לתשלום</b>                      | <b>לא כולל מע"מ</b> |

התפלגות חיוב בש"ח לפי תעו"ז

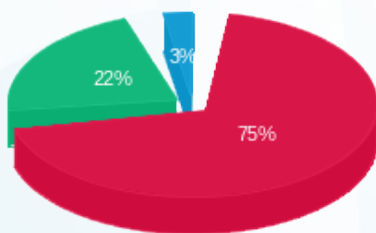

■ פסגה (₪ 68.03)  
 ■ גבע (₪ 20.18)  
 ■ שפל (₪ 2.68)

הסטוריית צריכה בקוט"ש

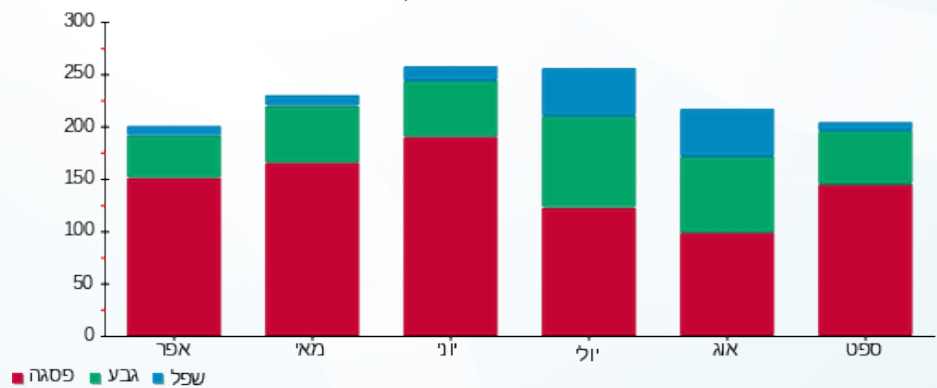



30/10/19 תאריך הפקדה:  
 30/09/19 תאריך קריאה נוכחית:  
 01/09/19 תאריך קריאה קודמת:

שם דייר: הלד  
 שם אתר: קבוצת הנגב חנויות

לקוח/ה נכבד/ה, אנו מתכבדים להגיש את חישוב צריכת החשמל לתקופה 01/09/19 - 30/09/19:

הלד - 6 - 81018771(0x0)

| סוג תעריף                | סוג צריכה | קריאה קודמת | קריאה נוכחית | סה"כ צריכה בקוט"ש | מחיר לקוט"ש בא"ג | סה"כ לתשלום |
|--------------------------|-----------|-------------|--------------|-------------------|------------------|-------------|
| פרטי חשבון עבור תאריכים: |           |             |              |                   |                  |             |
| 777                      | פסגה      | 01/09/19    | 30/09/19     | 1,262.45          | 47.67            | 601.81 ₪    |
| 778                      | גבע       | 32,043.20   | 32,323.30    | 280.10            | 39.50            | 110.64 ₪    |
| 779                      | שפל       | 39,740.95   | 39,982.30    | 241.35            | 32.70            | 78.92 ₪     |

סה"כ לדייר:

| פסגה     | גבע      | שפל     | סה"כ     | שיא ביקוש |
|----------|----------|---------|----------|-----------|
| 1,262.45 | 280.10   | 241.35  | 1,783.90 | 5.25      |
| 601.81 ₪ | 110.64 ₪ | 78.92 ₪ | 791.37 ₪ |           |

סה"כ צריכה  
 סה"כ לתשלום

|          |                                  |              |
|----------|----------------------------------|--------------|
| 195.61 ₪ | תשלום קבוע                       |              |
| 0.00 ₪   | תשלום עבור גודל חיבור בKVA (0x0) |              |
| 986.98 ₪ | סה"כ לתשלום                      | לא כולל מע"מ |

התפלגות חיוב בש"ח לפי תעו"ז

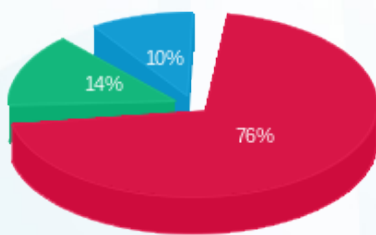

■ פסגה (601.81 ₪)  
 ■ גבע (110.64 ₪)  
 ■ שפל (78.92 ₪)

הסטוריית צריכה בקוט"ש

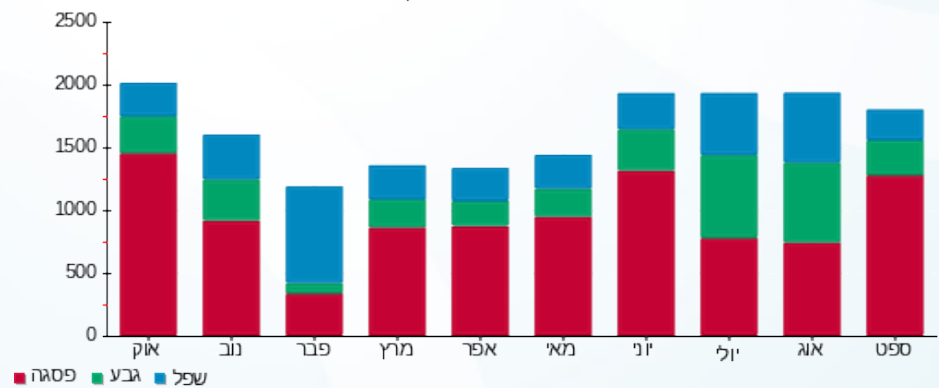



30/10/19 תאריך הפקדה:  
 30/09/19 תאריך קריאה נוכחית:  
 01/09/19 תאריך קריאה קודמת:

שם דייר: הלד דוכן  
 שם אתר: קבוצת הנגב חנויות

לקוח/ה נכבד/ה, אנו מתכבדים להגיש את חישוב צריכת החשמל לתקופה 01/09/19 - 30/09/19:

הלד דוכן - 11 - 14118692(0x0)

| סוג תעריף                | סוג צריכה | קריאה קודמת | קריאה נוכחית | סה"כ צריכה בקוט"ש | מחיר לקוט"ש בא"ג | סה"כ לתשלום |
|--------------------------|-----------|-------------|--------------|-------------------|------------------|-------------|
| פרטי חשבון עבור תאריכים: |           |             |              |                   |                  |             |
| 777                      | פסגה      | 01/09/19    | 30/09/19     | 134.05            | 47.67            | 63.90 ₪     |
| 778                      | גבע       | 283.45      | 329.10       | 45.65             | 39.50            | 18.03 ₪     |
| 779                      | שפל       | 256.30      | 289.40       | 33.10             | 32.70            | 10.82 ₪     |

סה"כ לדייר:

| פסגה    | גבע     | שפל     | סה"כ    | שיא ביקוש |
|---------|---------|---------|---------|-----------|
| 134.05  | 45.65   | 33.10   | 212.80  | 1.29      |
| ₪ 63.90 | ₪ 18.03 | ₪ 10.82 | ₪ 92.76 |           |

סה"כ צריכה  
 סה"כ לתשלום

|          |                                  |              |
|----------|----------------------------------|--------------|
| 195.61 ₪ | תשלום קבוע                       |              |
| 0.00 ₪   | תשלום עבור גודל חיבור בKVA (0x0) |              |
| 288.37 ₪ | סה"כ לתשלום                      | לא כולל מע"מ |

התפלגות חיוב בש"ח לפי תעו"ז

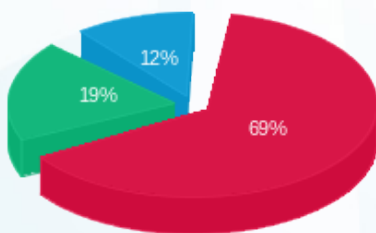

פסגה (₪ 63.90)  
 גבע (₪ 18.03)  
 שפל (₪ 10.82)

הסטוריית צריכה בקוט"ש

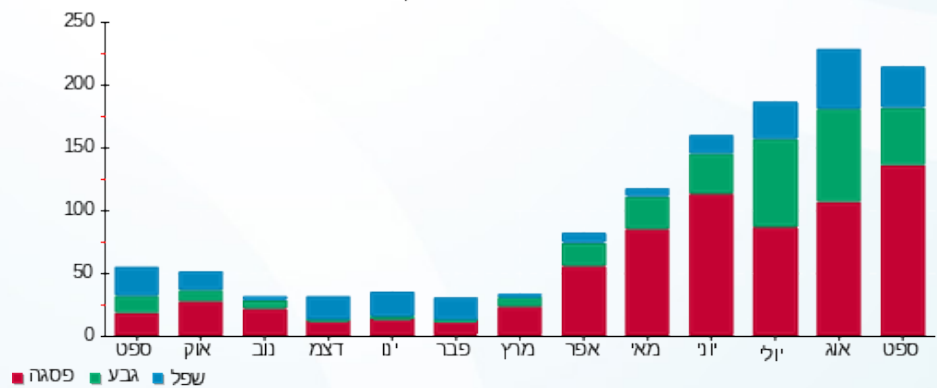



30/10/19 תאריך הפקדה:  
 30/09/19 תאריך קריאה נוכחית:  
 01/09/19 תאריך קריאה קודמת:

שם דייר: הענק הירוק  
 שם אתר: קבוצת הנגב חנויות

לקוח/ה נכבד/ה, אנו מתכבדים להגיש את חישוב צריכת החשמל לתקופה 01/09/19 - 30/09/19:

הענק הירוק - 6 - 14118692 (0x0)

| סוג תעריף                | סוג צריכה | קריאה קודמת | קריאה נוכחית | סה"כ צריכה בקוט"ש | מחיר לקוט"ש בא"ג | סה"כ לתשלום |
|--------------------------|-----------|-------------|--------------|-------------------|------------------|-------------|
| פרטי חשבון עבור תאריכים: |           |             |              |                   |                  |             |
| 777                      | פסגה      | 01/09/19    | 30/09/19     | 1,238.10          | 47.67            | 590.20 ₪    |
| 778                      | גבע       | 6,902.90    | 7,249.10     | 346.20            | 39.50            | 136.75 ₪    |
| 779                      | שפל       | 5,083.00    | 5,128.60     | 45.60             | 32.70            | 14.91 ₪     |

סה"כ לדייר:

| פסגה     | גבע      | שפל     | סה"כ     | שיא ביקוש |
|----------|----------|---------|----------|-----------|
| 1,238.10 | 346.20   | 45.60   | 1,629.90 | 7.39      |
| ₪ 590.20 | ₪ 136.75 | ₪ 14.91 | ₪ 741.86 |           |

סה"כ צריכה  
 סה"כ לתשלום

|          |                                  |              |
|----------|----------------------------------|--------------|
| 195.61 ₪ | תשלום קבוע                       |              |
| 0.00 ₪   | תשלום עבור גודל חיבור בKVA (0x0) |              |
| 937.47 ₪ | סה"כ לתשלום                      | לא כולל מע"מ |

התפלגות חיוב בש"ח לפי תע"ז

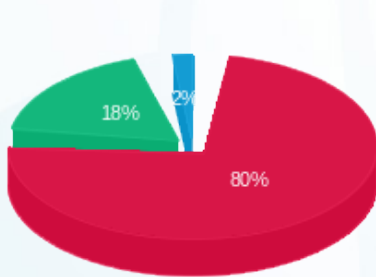

פסגה (₪ 590.20)  
 גבע (₪ 136.75)  
 שפל (₪ 14.91)

הסטוריית צריכה בקוט"ש

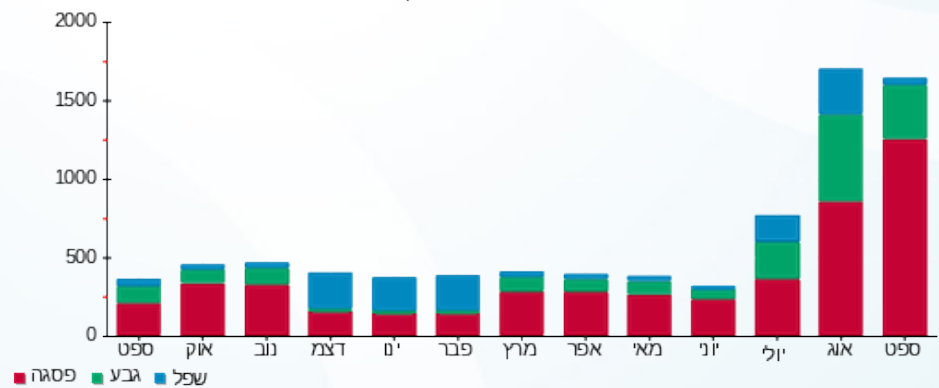



30/10/19 תאריך הפקדה:  
 30/09/19 תאריך קריאה נוכחית:  
 01/09/19 תאריך קריאה קודמת:

שם דייר: ורדינון  
 שם אתר: קבוצת הנגב חנויות

לקוח/ה נכבד/ה, אנו מתכבדים להגיש את חישוב צריכת החשמל לתקופה 01/09/19 - 30/09/19:

ורדינון - 3 - 14086125(0x0)

| סוג תעריף                | סוג צריכה | קריאה קודמת | קריאה נוכחית | סה"כ צריכה בקוט"ש | מחיר לקוט"ש בא"ג | סה"כ לתשלום |
|--------------------------|-----------|-------------|--------------|-------------------|------------------|-------------|
| פרטי חשבון עבור תאריכים: |           |             |              |                   |                  |             |
| 777                      | פסגה      | 01/09/19    | 30/09/19     | 1,720.20          | 47.67            | 820.02 ₪    |
| 778                      | גבע       | 13,827.70   | 14,278.00    | 450.30            | 39.50            | 177.87 ₪    |
| 779                      | שפל       | 10,945.70   | 11,023.20    | 77.50             | 32.70            | 25.34 ₪     |

סה"כ לדייר:

| פסגה     | גבע      | שפל     | סה"כ       | שיא ביקוש |
|----------|----------|---------|------------|-----------|
| 1,720.20 | 450.30   | 77.50   | 2,248.00   | 11.24     |
| 820.02 ₪ | 177.87 ₪ | 25.34 ₪ | 1,023.23 ₪ |           |

סה"כ צריכה  
 סה"כ לתשלום

|            |                                  |              |
|------------|----------------------------------|--------------|
| 195.61 ₪   | תשלום קבוע                       |              |
| 0.00 ₪     | תשלום עבור גודל חיבור בKVA (0x0) |              |
| 1,218.84 ₪ | סה"כ לתשלום                      | לא כולל מע"מ |

התפלגות חיוב בש"ח לפי תע"ז

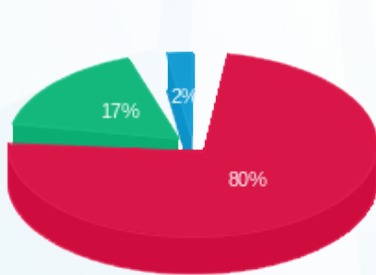

■ פסגה (820.02 ₪)  
 ■ גבע (177.87 ₪)  
 ■ שפל (25.34 ₪)

הסטוריית צריכה בקוט"ש

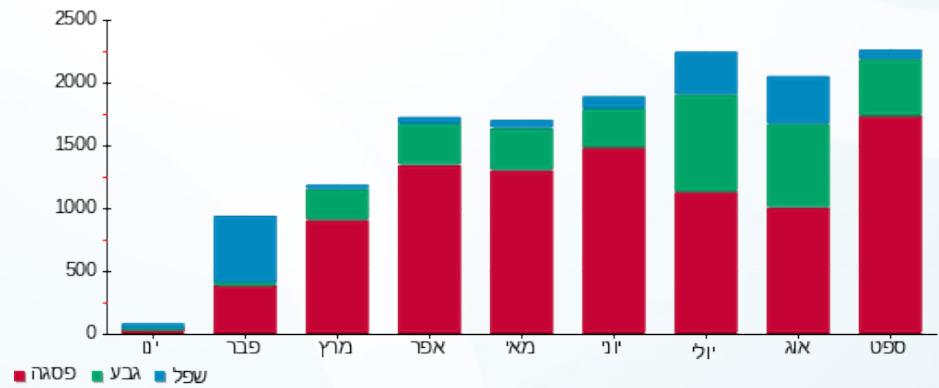

30/10/19 תאריך הפקדה:  
 30/09/19 תאריך קריאה נוכחית:  
 01/09/19 תאריך קריאה קודמת:

שם דייר: זיפ  
 שם אתר: קבוצת הנגב חנויות

לקוח/ה נכבד/ה, אנו מתכבדים להגיש את חישוב צריכת החשמל לתקופה 01/09/19 - 30/09/19:

זיפ - 3 - 14154665(0x0)

| סה"כ לתשלום | מחיר לקוט"ש בא"ג | סה"כ צריכה בקוט"ש | קריאה נוכחית | קריאה קודמת | סוג צריכה | סוג תעריף                |
|-------------|------------------|-------------------|--------------|-------------|-----------|--------------------------|
|             |                  |                   | 30/09/19     | 01/09/19    |           | פרטי חשבון עבור תאריכים: |
| ₪ 404.53    | 47.67            | 848.60            | 14,330.00    | 13,481.40   | פסגה      | 777                      |
| ₪ 86.82     | 39.50            | 219.80            | 4,905.40     | 4,685.60    | גבע       | 778                      |
| ₪ 17.66     | 32.70            | 54.00             | 4,459.60     | 4,405.60    | שפל       | 779                      |

סה"כ לדייר:

| שיא ביקוש | סה"כ     | שפל     | גבע     | פסגה     |
|-----------|----------|---------|---------|----------|
| 7.14      | 1,122.40 | 54.00   | 219.80  | 848.60   |
|           | ₪ 509.01 | ₪ 17.66 | ₪ 86.82 | ₪ 404.53 |

סה"כ צריכה  
 סה"כ לתשלום

|          |   |                     |
|----------|---|---------------------|
| ₪ 195.61 | <b>תשלום קבוע</b>                       |                     |
| ₪ 0.00   | <b>תשלום עבור גודל חיבור בKVA (0x0)</b> |                     |
| ₪ 704.62 | <b>סה"כ לתשלום</b>                      | <b>לא כולל מע"מ</b> |

התפלגות חיוב בש"ח לפי תעו"ז

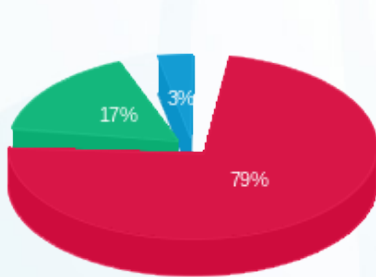

פסגה (₪ 404.53) 79%  
 גבע (₪ 86.82) 17%  
 שפל (₪ 17.66) 3%

הסטוריית צריכה בקוט"ש

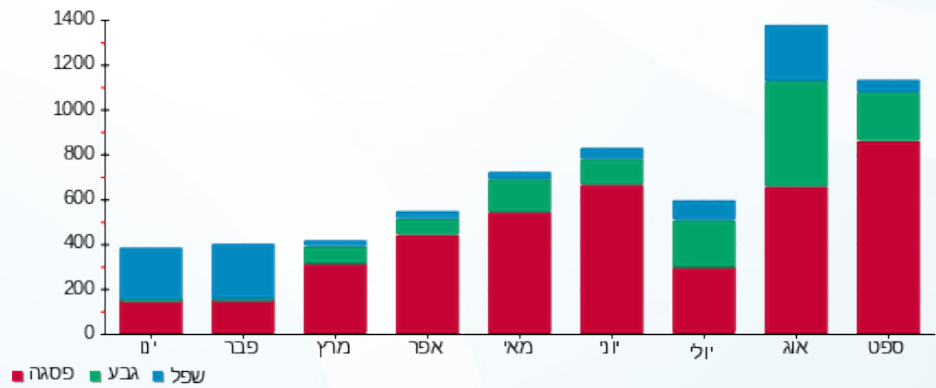



30/10/19 תאריך הפקדה:  
 30/09/19 תאריך קריאה נוכחית:  
 01/09/19 תאריך קריאה קודמת:

שם דייר: חדר דואר  
 שם אתר: קבוצת הנגב חנויות

לקוח/ה נכבד/ה, אנו מתכבדים להגיש את חישוב צריכת החשמל לתקופה 01/09/19 - 30/09/19:

חדר דואר - 5 - 81021309 (0x0)

| סוג תעריף                | סוג צריכה | קריאה קודמת | קריאה נוכחית | סה"כ צריכה בקוט"ש | מחיר לקוט"ש בא"ג | סה"כ לתשלום |
|--------------------------|-----------|-------------|--------------|-------------------|------------------|-------------|
| פרטי חשבון עבור תאריכים: |           |             |              |                   |                  |             |
| 777                      | פסגה      | 01/09/19    | 30/09/19     | 40.74             | 47.67            | 19.42 ₪     |
| 778                      | גבע       | 216.98      | 226.24       | 9.26              | 39.50            | 3.66 ₪      |
| 779                      | שפל       | 507.97      | 523.21       | 15.24             | 32.70            | 4.98 ₪      |

סה"כ לדייר:

| פסגה    | גבע    | שפל    | סה"כ    | שיא ביקוש |
|---------|--------|--------|---------|-----------|
| 40.74   | 9.26   | 15.24  | 65.23   | 0.21      |
| 19.42 ₪ | 3.66 ₪ | 4.98 ₪ | 28.06 ₪ |           |

סה"כ צריכה  
 סה"כ לתשלום

|         |                                  |              |
|---------|----------------------------------|--------------|
| 0.00 ₪  | תשלום קבוע                       |              |
| 0.00 ₪  | תשלום עבור גודל חיבור בKVA (0x0) |              |
| 28.06 ₪ | סה"כ לתשלום                      | לא כולל מע"מ |

התפלגות חיוב בש"ח לפי תע"ז

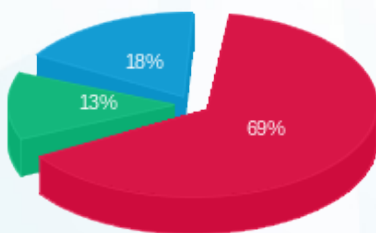

פסגה (19.42 ₪)  
 גבע (3.66 ₪)  
 שפל (4.98 ₪)

הסטוריית צריכה בקוט"ש

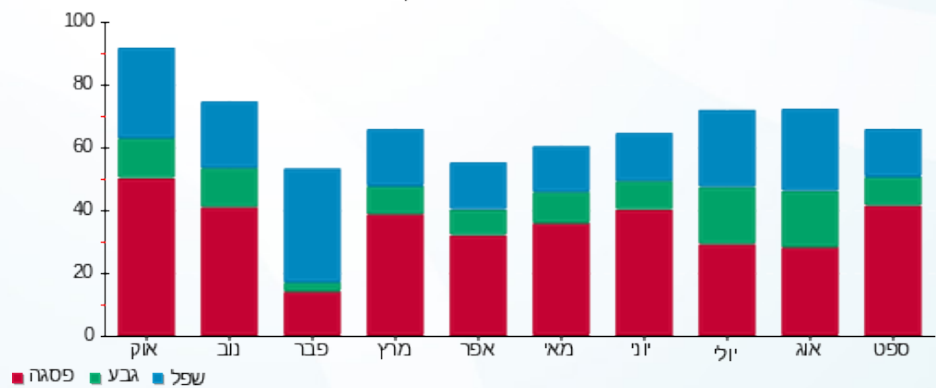



30/10/19 תאריך הפקדה:  
 30/09/19 תאריך קריאה נוכחית:  
 01/09/19 תאריך קריאה קודמת:

שם דייר: חדר מעבדה ו- STORE  
 שם אתר: קבוצת הנגב חנויות

לקוח/ה נכבד/ה, אנו מתכבדים להגיש את חישוב צריכת החשמל לתקופה 01/09/19 - 30/09/19:

חדר מעבדה ו- 6 - (0x0)81021309 STORE

| סה"כ לתשלום | מחיר לקוט"ש בא"ג | סה"כ צריכה בקוט"ש | קריאה נוכחית | קריאה קודמת | סוג צריכה | סוג תעריף                |
|-------------|------------------|-------------------|--------------|-------------|-----------|--------------------------|
|             |                  |                   | 30/09/19     | 01/09/19    |           | פרטי חשבון עבור תאריכים: |
| 276.65 ₪    | 47.67            | 580.34            | 6,528.28     | 5,947.94    | פסגה      | 777                      |
| 53.32 ₪     | 39.50            | 134.98            | 2,200.34     | 2,065.36    | גבע       | 778                      |
| 76.12 ₪     | 32.70            | 232.77            | 5,515.54     | 5,282.77    | שפל       | 779                      |

סה"כ לדייר:

| שיא ביקוש | סה"כ     | שפל     | גבע     | פסגה     |
|-----------|----------|---------|---------|----------|
| 3.42      | 948.08   | 232.77  | 134.98  | 580.34   |
|           | 406.08 ₪ | 76.12 ₪ | 53.32 ₪ | 276.65 ₪ |

סה"כ צריכה  
 סה"כ לתשלום

|          |  |                     |
|----------|--|---------------------|
| 195.61 ₪ | <b>תשלום קבוע</b>                        |                     |
| 0.00 ₪   | <b>תשלום עבור גודל חיבור ב-KVA (0x0)</b> |                     |
| 601.69 ₪ | <b>סה"כ לתשלום</b>                       | <b>לא כולל מע"מ</b> |

התפלגות חיוב בש"ח לפי תעו"ז

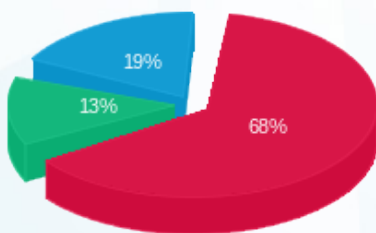

■ פסגה (276.65 ₪)  
 ■ גבע (53.32 ₪)  
 ■ שפל (76.12 ₪)

הסטוריית צריכה בקוט"ש

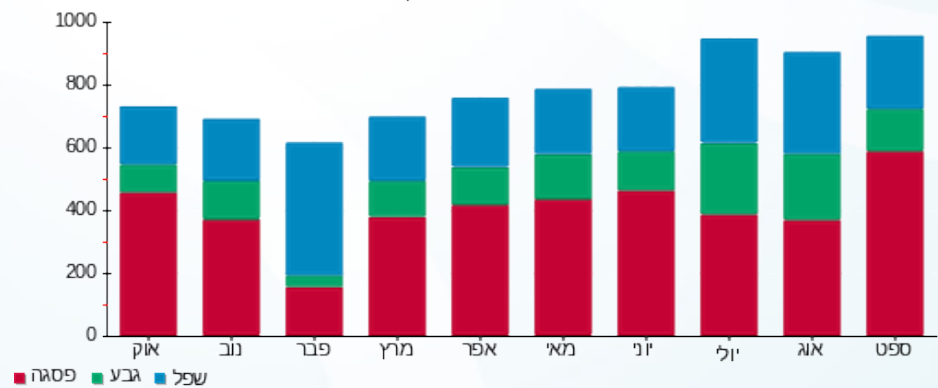

30/10/19 תאריך הפקדה:  
 30/09/19 תאריך קריאה נוכחית:  
 01/09/19 תאריך קריאה קודמת:

שם דייר: חיה בוקובזה תופרת  
 שם אתר: קבוצת הנגב חנויות

לקוח/ה נכבד/ה, אנו מתכבדים להגיש את חישוב צריכת החשמל לתקופה 01/09/19 - 30/09/19:

חיה בוקובזה תופרת - 3 - 81018771(0x0)

| סה"כ לתשלום | מחיר לקוט"ש בא"ג | סה"כ צריכה בקוט"ש | קריאה נוכחית | קריאה קודמת | סוג צריכה | סוג תעריף                |
|-------------|------------------|-------------------|--------------|-------------|-----------|--------------------------|
|             |                  |                   | 30/09/19     | 01/09/19    |           | פרטי חשבון עבור תאריכים: |
| 108.57 ₪    | 47.67            | 227.75            | 12,768.55    | 12,540.80   | פסגה      | 777                      |
| 10.84 ₪     | 39.50            | 27.45             | 3,165.65     | 3,138.20    | גבע       | 778                      |
| 2.65 ₪      | 32.70            | 8.10              | 2,431.15     | 2,423.05    | שפל       | 779                      |

סה"כ לדייר:

| שיא ביקוש | סה"כ     | שפל    | גבע     | פסגה     |
|-----------|----------|--------|---------|----------|
| 2.15      | 263.30   | 8.10   | 27.45   | 227.75   |
|           | 122.06 ₪ | 2.65 ₪ | 10.84 ₪ | 108.57 ₪ |

סה"כ צריכה  
 סה"כ לתשלום

|          |   |                     |
|----------|---|---------------------|
| 195.61 ₪ | <b>תשלום קבוע</b>                       |                     |
| 0.00 ₪   | <b>תשלום עבור גודל חיבור בKVA (0x0)</b> |                     |
| 317.67 ₪ | <b>סה"כ לתשלום</b>                      | <b>לא כולל מע"מ</b> |

התפלגות חיוב בש"ח לפי תעו"ז

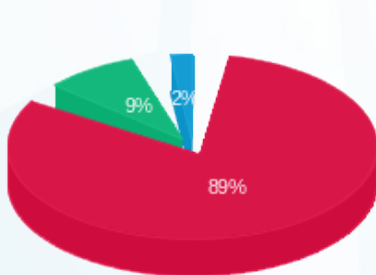

■ פסגה (108.57 ₪)  
 ■ גבע (10.84 ₪)  
 ■ שפל (2.65 ₪)

הסטוריית צריכה בקוט"ש

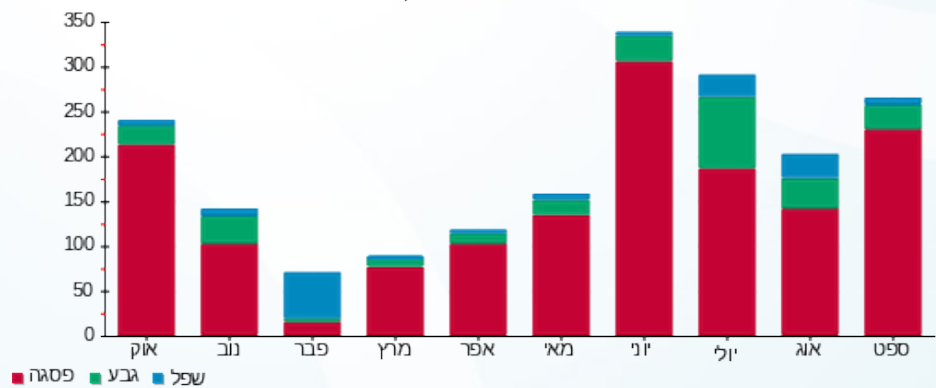



30/10/19

תאריך הפקדה:

שם דייר: חשמליה בלתי חיוני  
שם אתר: קבוצת הנגב חנויות

30/09/19

תאריך קריאה נוכחית:

01/09/19

תאריך קריאה קודמת:

לקוח/ה נכבד/ה, אנו מתכבדים להגיש את חישוב צריכת החשמל לתקופה 01/09/19 - 30/09/19:

חשמליה בלתי חיוני - 4 - 16193938(0x0)

| סה"כ לתשלום | מחיר לקוט"ש בא"ג | סה"כ צריכה בקוט"ש | קריאה נוכחית | קריאה קודמת | סוג צריכה | סוג תעריף                |
|-------------|------------------|-------------------|--------------|-------------|-----------|--------------------------|
|             |                  |                   | 30/09/19     | 01/09/19    |           | פרטי חשבון עבור תאריכים: |
| 249.39 ₪    | 47.67            | 523.15            | 6,254.65     | 5,731.50    | פסגה      | 777                      |
| 33.44 ₪     | 39.50            | 84.65             | 2,041.00     | 1,956.35    | גבע       | 778                      |
| 40.92 ₪     | 32.70            | 125.15            | 2,612.95     | 2,487.80    | שפל       | 779                      |

סה"כ לדייר:

| שיא ביקוש | סה"כ     | שפל     | גבע     | פסגה     |
|-----------|----------|---------|---------|----------|
| 6.92      | 732.95   | 125.15  | 84.65   | 523.15   |
|           | 323.75 ₪ | 40.92 ₪ | 33.44 ₪ | 249.39 ₪ |

סה"כ צריכה

סה"כ לתשלום

|          |   |                     |
|----------|---|---------------------|
| 195.61 ₪ | <b>תשלום קבוע</b>                       |                     |
| 0.00 ₪   | <b>תשלום עבור גודל חיבור בKVA (0x0)</b> |                     |
| 519.36 ₪ | <b>סה"כ לתשלום</b>                      | <b>לא כולל מע"מ</b> |

התפלגות חיוב בש"ח לפי תעו"ז

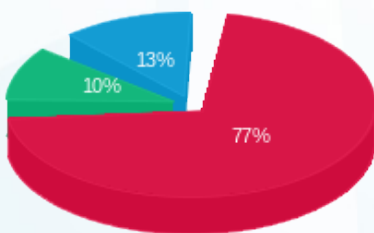

■ פסגה (249.39 ₪)  
■ גבע (33.44 ₪)  
■ שפל (40.92 ₪)

הסטוריית צריכה בקוט"ש

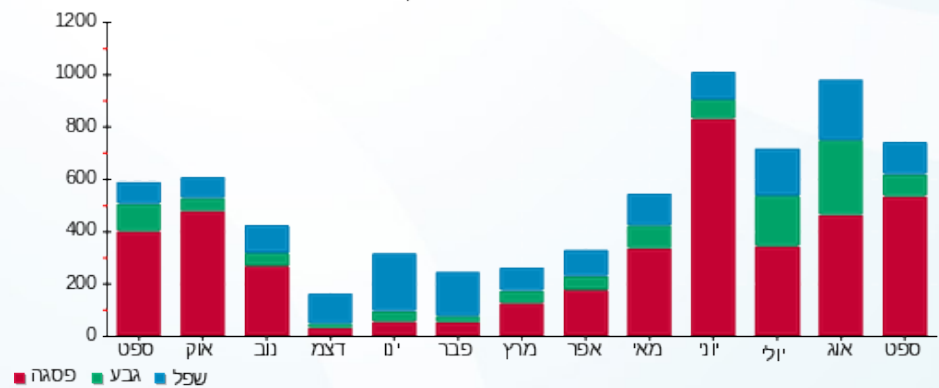



30/10/19 תאריך הפקה:  
 30/09/19 תאריך קריאה נוכחית:  
 01/09/19 תאריך קריאה קודמת:

שם דייר: טבע נאות  
 שם אתר: קבוצת הנגב חנויות

לקוח/ה נכבד/ה, אנו מתכבדים להגיש את חישוב צריכת החשמל לתקופה 01/09/19 - 30/09/19:

טבע נאות - 8 - 14118685(0x0)

| סה"כ לתשלום | מחיר לקוט"ש בא"ג | סה"כ צריכה בקוט"ש | קריאה נוכחית | קריאה קודמת | סוג צריכה | סוג תעריף                |
|-------------|------------------|-------------------|--------------|-------------|-----------|--------------------------|
|             |                  |                   | 30/09/19     | 01/09/19    |           | פרטי חשבון עבור תאריכים: |
| 143.46 ₪    | 47.67            | 300.95            | 12,943.05    | 12,642.10   | פסגה      | 777                      |
| 42.96 ₪     | 39.50            | 108.75            | 5,228.00     | 5,119.25    | גבע       | 778                      |
| 42.28 ₪     | 32.70            | 129.30            | 7,696.50     | 7,567.20    | שפל       | 779                      |

סה"כ לדייר:

| שיא ביקוש | סה"כ     | שפל     | גבע     | פסגה     |
|-----------|----------|---------|---------|----------|
| 1.43      | 539.00   | 129.30  | 108.75  | 300.95   |
|           | 228.70 ₪ | 42.28 ₪ | 42.96 ₪ | 143.46 ₪ |

סה"כ צריכה  
 סה"כ לתשלום

|          |   |                     |
|----------|---|---------------------|
| 195.61 ₪ | <b>תשלום קבוע</b>                       |                     |
| 0.00 ₪   | <b>תשלום עבור גודל חיבור בKVA (0x0)</b> |                     |
| 424.31 ₪ | <b>סה"כ לתשלום</b>                      | <b>לא כולל מע"מ</b> |

התפלגות חיוב בש"ח לפי תעו"ז

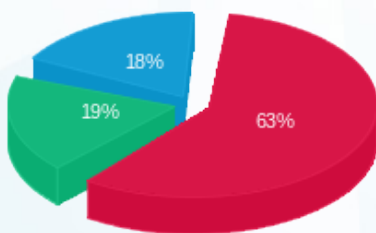

■ פסגה (143.46 ₪)  
 ■ גבע (42.96 ₪)  
 ■ שפל (42.28 ₪)

הסטוריית צריכה בקוט"ש

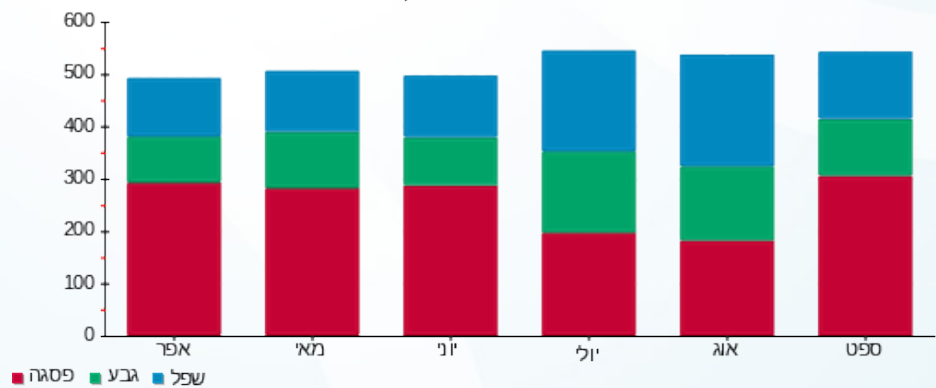



30/10/19 תאריך הפקדה:  
 30/09/19 תאריך קריאה נוכחית:  
 01/09/19 תאריך קריאה קודמת:

שם דייר: טווינטי פור סבן  
 שם אתר: קבוצת הנגב חנויות

לקוח/ה נכבד/ה, אנו מתכבדים להגיש את חישוב צריכת החשמל לתקופה 01/09/19 - 30/09/19:

גולף - 1 - 14014349(0x0)

| סה"כ לתשלום | מחיר לקוט"ש בא"ג | סה"כ צריכה בקוט"ש | קריאה נוכחית | קריאה קודמת | סוג צריכה                | סוג תעריף |
|-------------|------------------|-------------------|--------------|-------------|--------------------------|-----------|
|             |                  |                   | 30/09/19     | 01/09/19    | פרטי חשבון עבור תאריכים: |           |
| ₪ 2,109.40  | 47.67            | 4,425.00          | 107,673.00   | 103,248.00  | פסגה                     | 777       |
| ₪ 538.82    | 39.50            | 1,364.10          | 46,613.40    | 45,249.30   | גבע                      | 778       |
| ₪ 310.75    | 32.70            | 950.30            | 63,781.60    | 62,831.30   | שפל                      | 779       |

סה"כ לדייר:

| שיא ביקוש | סה"כ       | שפל      | גבע      | פסגה       |
|-----------|------------|----------|----------|------------|
|           | 6,739.40   | 950.30   | 1,364.10 | 4,425.00   |
|           | ₪ 2,958.97 | ₪ 310.75 | ₪ 538.82 | ₪ 2,109.40 |

סה"כ צריכה  
 סה"כ לתשלום

|            |   |                     |
|------------|---|---------------------|
| ₪ 195.61   | <b>תשלום קבוע</b>                       |                     |
| ₪ 0.00     | <b>תשלום עבור גודל חיבור בKVA (0x0)</b> |                     |
| ₪ 3,154.58 | <b>סה"כ לתשלום</b>                      | <b>לא כולל מע"מ</b> |

התפלגות חיוב בש"ח לפי תעו"ז

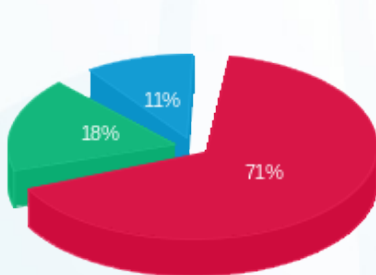

■ פסגה (₪ 2,109.40)  
 ■ גבע (₪ 538.82)  
 ■ שפל (₪ 310.75)

הסטוריית צריכה בקוט"ש

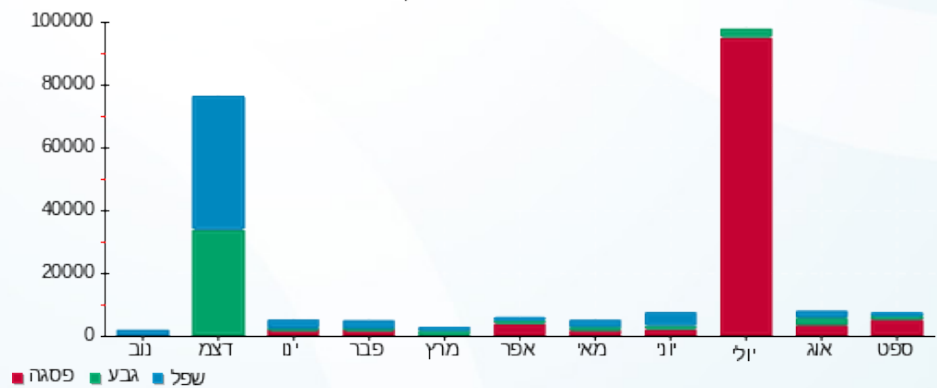



30/10/19 תאריך הפקדה:  
 30/09/19 תאריך קריאה נוכחית:  
 01/09/19 תאריך קריאה קודמת:

שם דייר: טופ טן  
 שם אתר: קבוצת הנגב חנויות

לקוח/ה נכבד/ה, אנו מתכבדים להגיש את חישוב צריכת החשמל לתקופה 01/09/19 - 30/09/19:

טופ טן - 1 - 14014352(0x0)

| סה"כ לתשלום | מחיר לקוט"ש בא"ג | סה"כ צריכה בקוט"ש | קריאה נוכחית | קריאה קודמת | סוג צריכה | סוג תעריף                |
|-------------|------------------|-------------------|--------------|-------------|-----------|--------------------------|
|             |                  |                   | 30/09/19     | 01/09/19    |           | פרטי חשבון עבור תאריכים: |
| ₪ 930.90    | 47.67            | 1,952.80          | 45,780.70    | 43,827.90   | פסגה      | 777                      |
| ₪ 259.04    | 39.50            | 655.80            | 18,538.30    | 17,882.50   | גבע       | 778                      |
| ₪ 65.86     | 32.70            | 201.40            | 21,162.30    | 20,960.90   | שפל       | 779                      |

סה"כ לדייר:

| שיא ביקוש | סה"כ       | שפל     | גבע      | פסגה     |
|-----------|------------|---------|----------|----------|
|           | 2,810.00   | 201.40  | 655.80   | 1,952.80 |
|           | ₪ 1,255.80 | ₪ 65.86 | ₪ 259.04 | ₪ 930.90 |

סה"כ צריכה  
 סה"כ לתשלום

|            |   |                     |
|------------|---|---------------------|
| ₪ 195.61   | <b>תשלום קבוע</b>                       |                     |
| ₪ 0.00     | <b>תשלום עבור גודל חיבור בKVA (0x0)</b> |                     |
| ₪ 1,451.41 | <b>סה"כ לתשלום</b>                      | <b>לא כולל מע"מ</b> |

התפלגות חיוב בש"ח לפי תעו"ז

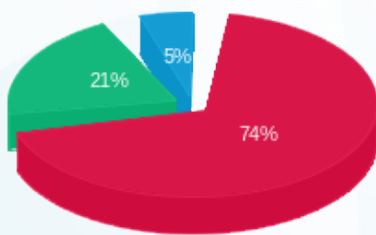

■ פסגה (₪ 930.90)  
 ■ גבע (₪ 259.04)  
 ■ שפל (₪ 65.86)

הסטוריית צריכה בקוט"ש

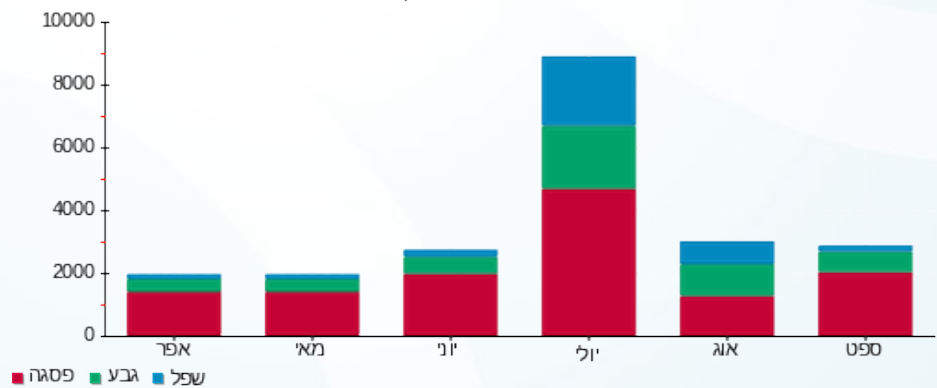



30/10/19 תאריך הפקדה:  
 30/09/19 תאריך קריאה נוכחית:  
 01/09/19 תאריך קריאה קודמת:

שם דייר: טיטניום  
 שם אתר: קבוצת הנגב חנויות

לקוח/ה נכבד/ה, אנו מתכבדים להגיש את חישוב צריכת החשמל לתקופה 01/09/19 - 30/09/19:

טיטניום - 1 - 14014357(0x0)

| סה"כ לתשלום | מחיר לקוט"ש בא"ג | סה"כ צריכה בקוט"ש | קריאה נוכחית | קריאה קודמת | סוג צריכה | סוג תעריף                |
|-------------|------------------|-------------------|--------------|-------------|-----------|--------------------------|
|             |                  |                   | 30/09/19     | 01/09/19    |           | פרטי חשבון עבור תאריכים: |
| ₪ 541.29    | 47.67            | 1,135.50          | 31,318.00    | 30,182.50   | פסגה      | 777                      |
| ₪ 153.81    | 39.50            | 389.40            | 13,116.40    | 12,727.00   | גבע       | 778                      |
| ₪ 44.21     | 32.70            | 135.20            | 14,039.60    | 13,904.40   | שפל       | 779                      |

סה"כ לדייר:

| שיא ביקוש | סה"כ     | שפל     | גבע      | פסגה     |
|-----------|----------|---------|----------|----------|
|           | 1,660.10 | 135.20  | 389.40   | 1,135.50 |
|           | ₪ 739.32 | ₪ 44.21 | ₪ 153.81 | ₪ 541.29 |

סה"כ צריכה  
 סה"כ לתשלום

|          |   |                     |
|----------|---|---------------------|
| ₪ 195.61 | <b>תשלום קבוע</b>                       |                     |
| ₪ 0.00   | <b>תשלום עבור גודל חיבור בKVA (0x0)</b> |                     |
| ₪ 934.93 | <b>סה"כ לתשלום</b>                      | <b>לא כולל מע"מ</b> |

התפלגות חיוב בש"ח לפי תעו"ז

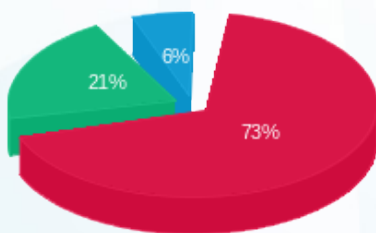

פסגה (₪ 541.29) ■  
 גבע (₪ 153.81) ■  
 שפל (₪ 44.21) ■

הסטוריית צריכה בקוט"ש

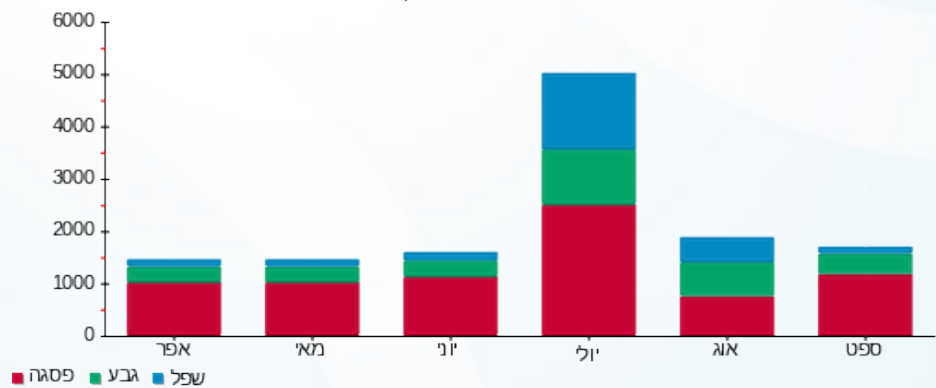



30/10/19 תאריך הפקה:  
 30/09/19 תאריך קריאה נוכחית:  
 01/09/19 תאריך קריאה קודמת:

שם דייר: טלדור בגרויות ק 2  
 שם אתר: קבוצת הנגב חנויות

לקוח/ה נכבד/ה, אנו מתכבדים להגיש את חישוב צריכת החשמל לתקופה 01/09/19 - 30/09/19:

טלדור בגרויות ק 2 - 15129211(0x0)

| סוג תעריף | סוג צריכה | קריאה קודמת | קריאה נוכחית | סה"כ צריכה בקוט"ש | מחיר לקוט"ש בא"ג | סה"כ לתשלום |
|-----------|-----------|-------------|--------------|-------------------|------------------|-------------|
|           |           | 01/09/19    | 30/09/19     |                   |                  |             |
| 777       | פסגה      | 25,395.20   | 26,507.30    | 1,112.10          | 47.67            | 530.14 ₪    |
| 778       | גבע       | 5,604.60    | 5,729.45     | 124.85            | 39.50            | 49.32 ₪     |
| 779       | שפל       | 14,195.75   | 14,325.20    | 129.45            | 32.70            | 42.33 ₪     |

סה"כ לדייר:

| פסגה     | גבע     | שפל     | סה"כ     | שיא ביקוש |
|----------|---------|---------|----------|-----------|
| 1,112.10 | 124.85  | 129.45  | 1,366.40 | 14.92     |
| ₪ 530.14 | ₪ 49.32 | ₪ 42.33 | ₪ 621.78 |           |

סה"כ צריכה  
 סה"כ לתשלום

|          |                                  |              |
|----------|----------------------------------|--------------|
| 195.61 ₪ | תשלום קבוע                       |              |
| 0.00 ₪   | תשלום עבור גודל חיבור בKVA (0x0) |              |
| 817.39 ₪ | סה"כ לתשלום                      | לא כולל מע"מ |

התפלגות חיוב בש"ח לפי תעו"ז

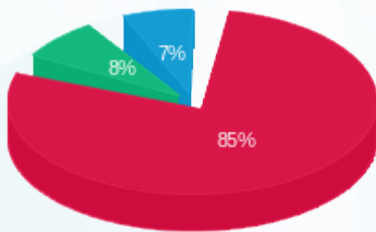

פסגה (₪ 530.14)  
 גבע (₪ 49.32)  
 שפל (₪ 42.33)

הסטוריית צריכה בקוט"ש

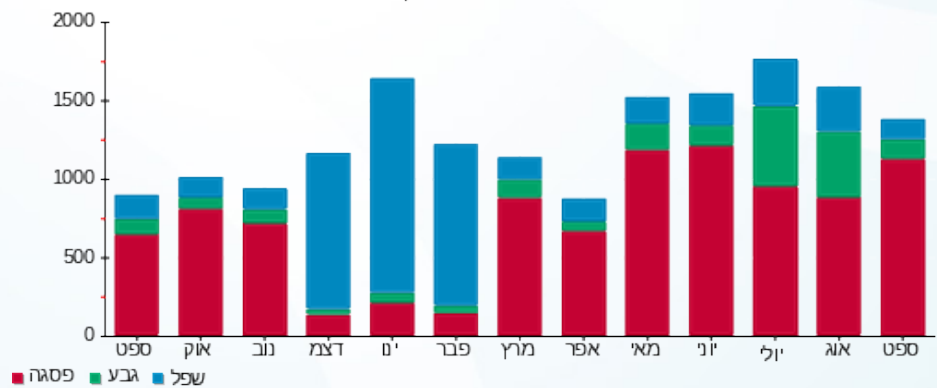



30/10/19 תאריך הפקה:  
 30/09/19 תאריך קריאה נוכחית:  
 01/09/19 תאריך קריאה קודמת:

שם דייר: יולו  
 שם אתר: קבוצת הנגב חנויות

לקוח/ה נכבד/ה, אנו מתכבדים להגיש את חישוב צריכת החשמל לתקופה 01/09/19 - 30/09/19:

יולו - 1 - 13163596(0x0)

| סה"כ לתשלום | מחיר לקוט"ש בא"ג | סה"כ צריכה בקוט"ש | קריאה נוכחית | קריאה קודמת | סוג צריכה | סוג תעריף                |
|-------------|------------------|-------------------|--------------|-------------|-----------|--------------------------|
|             |                  |                   | 30/09/19     | 01/09/19    |           | פרטי חשבון עבור תאריכים: |
| ₪ 393.40    | 47.67            | 825.27            | 12,002.90    | 11,177.63   | פסגה      | 777                      |
| ₪ 108.09    | 39.50            | 273.63            | 4,775.60     | 4,501.97    | גבע       | 778                      |
| ₪ 73.77     | 32.70            | 225.60            | 6,203.10     | 5,977.50    | שפל       | 779                      |

סה"כ לדייר:

| שיא ביקוש | סה"כ     | שפל     | גבע      | פסגה     |
|-----------|----------|---------|----------|----------|
|           | 1,324.50 | 225.60  | 273.63   | 825.27   |
|           | ₪ 575.26 | ₪ 73.77 | ₪ 108.09 | ₪ 393.40 |

סה"כ צריכה  
 סה"כ לתשלום

|          |   |                     |
|----------|---|---------------------|
| ₪ 195.61 | <b>תשלום קבוע</b>                       |                     |
| ₪ 0.00   | <b>תשלום עבור גודל חיבור בKVA (0x0)</b> |                     |
| ₪ 770.87 | <b>סה"כ לתשלום</b>                      | <b>לא כולל מע"מ</b> |

התפלגות חיוב בש"ח לפי תעו"ז

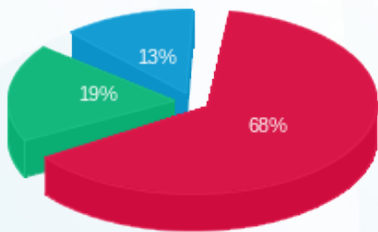

פסגה (₪ 393.40)  
 גבע (₪ 108.09)  
 שפל (₪ 73.77)

הסטוריית צריכה בקוט"ש

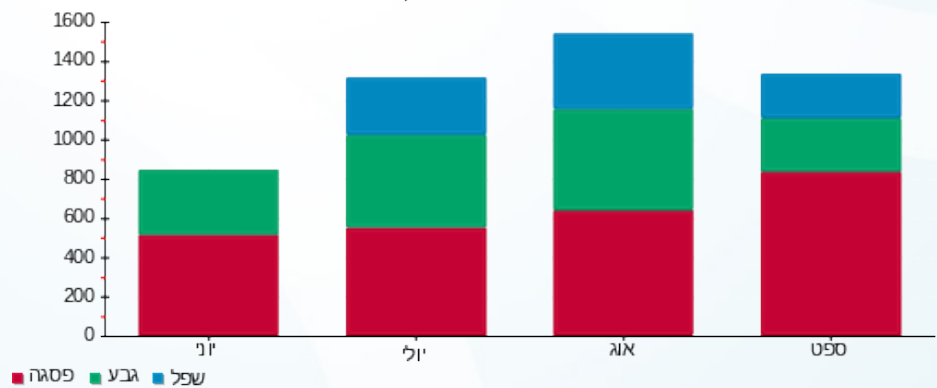



30/10/19 תאריך הפקדה:  
 30/09/19 תאריך קריאה נוכחית:  
 01/09/19 תאריך קריאה קודמת:

שם דייר: לורד קיטש  
 שם אתר: קבוצת הנגב חנויות

לקוח/ה נכבד/ה, אנו מתכבדים להגיש את חישוב צריכת החשמל לתקופה 01/09/19 - 30/09/19:

לורד קיטש - 1 - 13127896(0x0)

| סה"כ לתשלום | מחיר לקוט"ש בא"ג | סה"כ צריכה בקוט"ש | קריאה נוכחית | קריאה קודמת | סוג צריכה | סוג תעריף                |
|-------------|------------------|-------------------|--------------|-------------|-----------|--------------------------|
|             |                  |                   | 30/09/19     | 01/09/19    |           | פרטי חשבון עבור תאריכים: |
| ₪ 458.92    | 47.67            | 962.70            | 22,361.60    | 21,398.90   | פסגה      | 777                      |
| ₪ 116.80    | 39.50            | 295.70            | 8,341.60     | 8,045.90    | גבע       | 778                      |
| ₪ 21.71     | 32.70            | 66.40             | 9,128.10     | 9,061.70    | שפל       | 779                      |

סה"כ לדייר:

| שיא ביקוש | סה"כ     | שפל     | גבע      | פסגה     |
|-----------|----------|---------|----------|----------|
|           | 1,324.80 | 66.40   | 295.70   | 962.70   |
|           | ₪ 597.43 | ₪ 21.71 | ₪ 116.80 | ₪ 458.92 |

סה"כ צריכה  
 סה"כ לתשלום

|          |   |                     |
|----------|---|---------------------|
| ₪ 195.61 | <b>תשלום קבוע</b>                       |                     |
| ₪ 0.00   | <b>תשלום עבור גודל חיבור בKVA (0x0)</b> |                     |
| ₪ 793.04 | <b>סה"כ לתשלום</b>                      | <b>לא כולל מע"מ</b> |

התפלגות חיוב בש"ח לפי תעו"ז

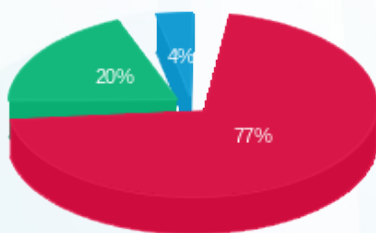

פסגה (₪ 458.92)  
 גבע (₪ 116.80)  
 שפל (₪ 21.71)

הסטוריית צריכה בקוט"ש

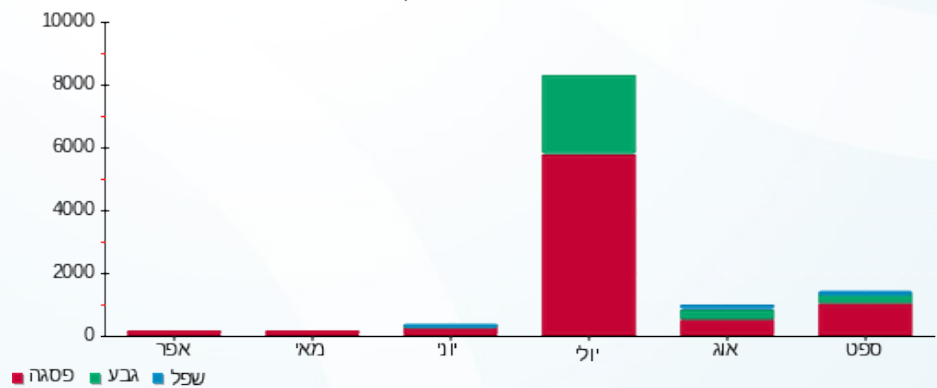



30/10/19 תאריך הפקדה:  
 30/09/19 תאריך קריאה נוכחית:  
 01/09/19 תאריך קריאה קודמת:

שם דייר: לי קופר  
 שם אתר: קבוצת הנגב חנויות

לקוח/ה נכבד/ה, אנו מתכבדים להגיש את חישוב צריכת החשמל לתקופה 01/09/19 - 30/09/19:

לי קופר - 6 - 81022631(0x0)

| סה"כ לתשלום | מחיר לקוט"ש בא"ג | סה"כ צריכה בקוט"ש | קריאה נוכחית | קריאה קודמת | סוג צריכה                | סוג תעריף |
|-------------|------------------|-------------------|--------------|-------------|--------------------------|-----------|
|             |                  |                   | 30/09/19     | 01/09/19    | פרטי חשבון עבור תאריכים: |           |
| 2,151.63 ₪  | 47.67            | 4,513.60          | 128,864.62   | 124,351.03  | פסגה                     | 777       |
| 422.78 ₪    | 39.50            | 1,070.33          | 49,371.37    | 48,301.04   | גבע                      | 778       |
| 256.64 ₪    | 32.70            | 784.84            | 59,646.80    | 58,861.96   | שפל                      | 779       |

סה"כ לדייר:

| שיא ביקוש | סה"כ       | שפל      | גבע      | פסגה       |
|-----------|------------|----------|----------|------------|
| 20.96     | 6,368.77   | 784.84   | 1,070.33 | 4,513.60   |
|           | 2,831.05 ₪ | 256.64 ₪ | 422.78 ₪ | 2,151.63 ₪ |

סה"כ צריכה  
 סה"כ לתשלום

|            |   |                     |
|------------|---|---------------------|
| 195.61 ₪   | <b>תשלום קבוע</b>                       |                     |
| 0.00 ₪     | <b>תשלום עבור גודל חיבור בKVA (0x0)</b> |                     |
| 3,026.66 ₪ | <b>סה"כ לתשלום</b>                      | <b>לא כולל מע"מ</b> |

התפלגות חיוב בש"ח לפי תע"ז

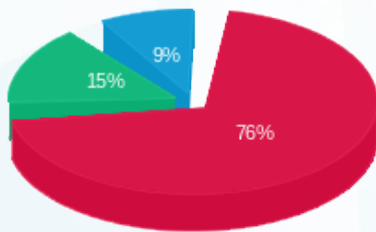

■ פסגה (2,151.63 ₪)  
 ■ גבע (422.78 ₪)  
 ■ שפל (256.64 ₪)

הסטוריית צריכה בקוט"ש

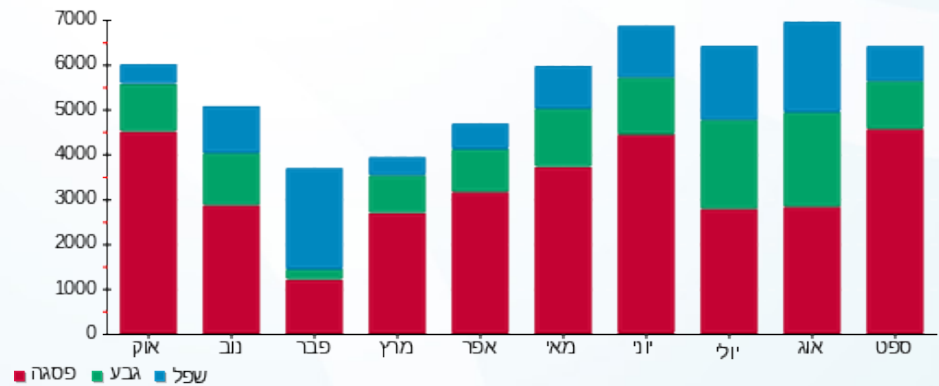

30/10/19 תאריך הפקדה:  
 30/09/19 תאריך קריאה נוכחית:  
 01/09/19 תאריך קריאה קודמת:

שם דייר: ליה לונדון  
 שם אתר: קבוצת הנגב חנויות

לקוח/ה נכבד/ה, אנו מתכבדים להגיש את חישוב צריכת החשמל לתקופה 01/09/19 - 30/09/19:

ליה לונדון - 1 - 14014362(0x0)

| סה"כ לתשלום | מחיר לקוט"ש בא"ג | סה"כ צריכה בקוט"ש | קריאה נוכחית | קריאה קודמת | סוג צריכה                | סוג תעריף |
|-------------|------------------|-------------------|--------------|-------------|--------------------------|-----------|
|             |                  |                   | 30/09/19     | 01/09/19    | פרטי חשבון עבור תאריכים: |           |
| ₪ 569.80    | 47.67            | 1,195.30          | 27,721.90    | 26,526.60   | פסגה                     | 777       |
| ₪ 147.69    | 39.50            | 373.90            | 10,803.10    | 10,429.20   | גבע                      | 778       |
| ₪ 98.95     | 32.70            | 302.60            | 17,784.30    | 17,481.70   | שפל                      | 779       |

סה"כ לדייר:

| שיא ביקוש | סה"כ     | שפל     | גבע      | פסגה     |
|-----------|----------|---------|----------|----------|
|           | 1,871.80 | 302.60  | 373.90   | 1,195.30 |
|           | ₪ 816.44 | ₪ 98.95 | ₪ 147.69 | ₪ 569.80 |

סה"כ צריכה  
 סה"כ לתשלום

|            |   |                     |
|------------|---|---------------------|
| ₪ 195.61   | <b>תשלום קבוע</b>                       |                     |
| ₪ 0.00     | <b>תשלום עבור גודל חיבור בKVA (0x0)</b> |                     |
| ₪ 1,012.05 | <b>סה"כ לתשלום</b>                      | <b>לא כולל מע"מ</b> |

התפלגות חיוב בש"ח לפי תעו"ז

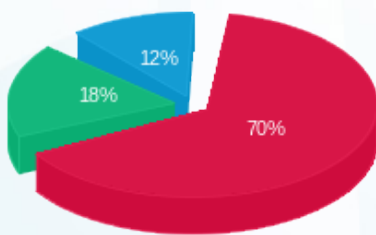

פסגה (₪ 569.80)  
 גבע (₪ 147.69)  
 שפל (₪ 98.95)

הסטוריית צריכה בקוט"ש

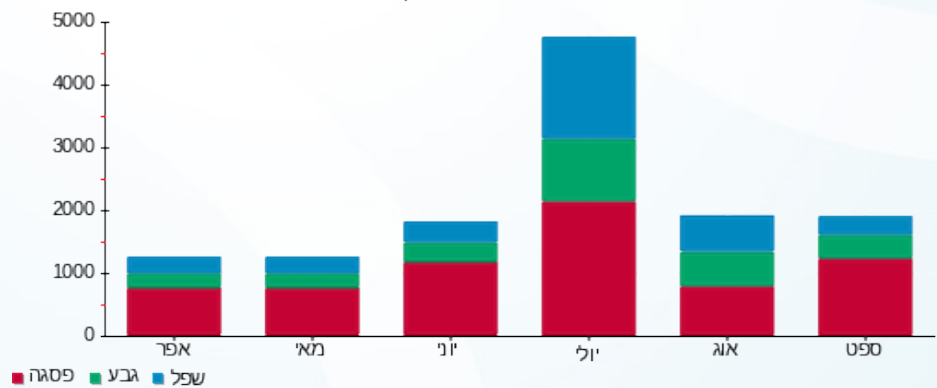



30/10/19 תאריך הפקה:  
 30/09/19 תאריך קריאה נוכחית:  
 01/09/19 תאריך קריאה קודמת:

שם דייר: לידי קומפורט  
 שם אתר: קבוצת הנגב חנויות

לקוח/ה נכבד/ה, אנו מתכבדים להגיש את חישוב צריכת החשמל לתקופה 01/09/19 - 30/09/19:

לידי קומפורט - 9 - 15114136(0x0)

| סה"כ לתשלום | מחיר לקוט"ש בא"ג | סה"כ צריכה בקוט"ש | קריאה נוכחית | קריאה קודמת | סוג צריכה | סוג תעריף                |
|-------------|------------------|-------------------|--------------|-------------|-----------|--------------------------|
|             |                  |                   | 30/09/19     | 01/09/19    |           | פרטי חשבון עבור תאריכים: |
| ₪ 332.45    | 47.67            | 697.40            | 18,408.30    | 17,710.90   | פסגה      | 777                      |
| ₪ 86.23     | 39.50            | 218.30            | 7,215.30     | 6,997.00    | גבע       | 778                      |
| ₪ 41.46     | 32.70            | 126.80            | 10,966.60    | 10,839.80   | שפל       | 779                      |

סה"כ לדייר:

| שיא ביקוש | סה"כ     | שפל     | גבע     | פסגה     |
|-----------|----------|---------|---------|----------|
| 4.81      | 1,042.50 | 126.80  | 218.30  | 697.40   |
|           | ₪ 460.14 | ₪ 41.46 | ₪ 86.23 | ₪ 332.45 |

סה"כ צריכה  
 סה"כ לתשלום

|          |   |                     |
|----------|---|---------------------|
| ₪ 195.61 | <b>תשלום קבוע</b>                       |                     |
| ₪ 0.00   | <b>תשלום עבור גודל חיבור בKVA (0x0)</b> |                     |
| ₪ 655.75 | <b>סה"כ לתשלום</b>                      | <b>לא כולל מע"מ</b> |

התפלגות חיוב בש"ח לפי תעו"ז

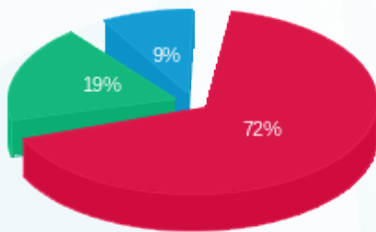

פסגה (₪ 332.45) 72%  
 גבע (₪ 86.23) 19%  
 שפל (₪ 41.46) 9%

הסטוריית צריכה בקוט"ש

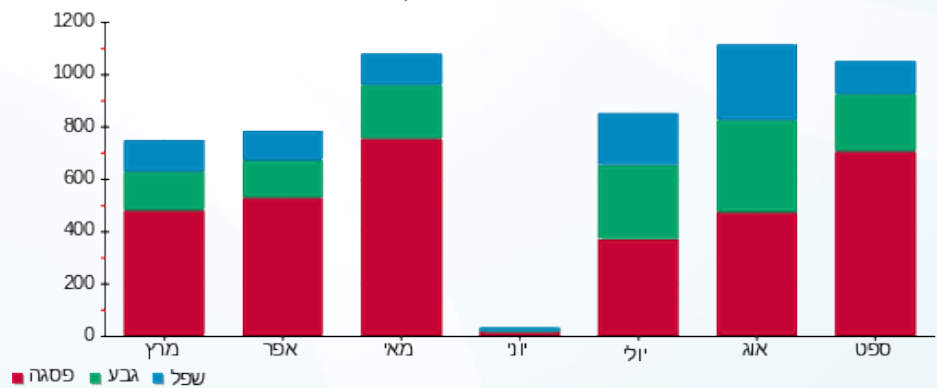



30/10/19 תאריך הפקה:  
 30/09/19 תאריך קריאה נוכחית:  
 01/09/19 תאריך קריאה קודמת:

שם דייר: ללין  
 שם אתר: קבוצת הנגב חנויות

לקוח/ה נכבד/ה, אנו מתכבדים להגיש את חישוב צריכת החשמל לתקופה 01/09/19 - 30/09/19:

ללין - 1 - 13127856(0x0)

| סוג תעריף                | סוג צריכה | קריאה קודמת | קריאה נוכחית | סה"כ צריכה בקוט"ש | מחיר לקוט"ש בא"ג | סה"כ לתשלום |
|--------------------------|-----------|-------------|--------------|-------------------|------------------|-------------|
| פרטי חשבון עבור תאריכים: |           |             |              |                   |                  |             |
| 777                      | פסגה      | 01/09/19    | 30/09/19     | 1,452.40          | 47.67            | 692.36 ₪    |
| 778                      | גבע       | 12,192.70   | 12,670.60    | 477.90            | 39.50            | 188.77 ₪    |
| 779                      | שפל       | 12,296.70   | 12,446.90    | 150.20            | 32.70            | 49.12 ₪     |

סה"כ לדייר:

| פסגה     | גבע      | שפל     | סה"כ     | שיא ביקוש |
|----------|----------|---------|----------|-----------|
| 1,452.40 | 477.90   | 150.20  | 2,080.50 |           |
| 692.36 ₪ | 188.77 ₪ | 49.12 ₪ | 930.24 ₪ |           |

סה"כ צריכה  
 סה"כ לתשלום

|            |                                  |              |
|------------|----------------------------------|--------------|
| 195.61 ₪   | תשלום קבוע                       |              |
| 0.00 ₪     | תשלום עבור גודל חיבור בKVA (0x0) |              |
| 1,125.85 ₪ | סה"כ לתשלום                      | לא כולל מע"מ |

התפלגות חיוב בש"ח לפי תעו"ז

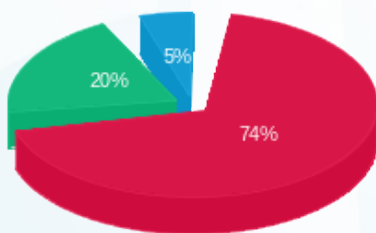

■ פסגה (₪ 692.36)  
 ■ גבע (₪ 188.77)  
 ■ שפל (₪ 49.12)

הסטוריית צריכה בקוט"ש

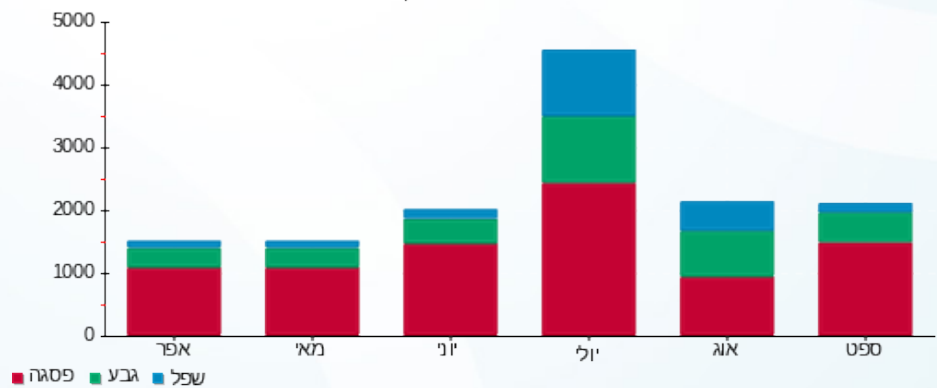



30/10/19 תאריך הפקדה:  
 30/09/19 תאריך קריאה נוכחית:  
 01/09/19 תאריך קריאה קודמת:

שם דייר: מאק  
 שם אתר: קבוצת הנגב חנויות

לקוח/ה נכבד/ה, אנו מתכבדים להגיש את חישוב צריכת החשמל לתקופה 01/09/19 - 30/09/19:

מאק - 1 - 14014353(0x0)

| סה"כ לתשלום | מחיר לקוט"ש בא"ג | סה"כ צריכה בקוט"ש | קריאה נוכחית | קריאה קודמת | סוג צריכה                | סוג תעריף |
|-------------|------------------|-------------------|--------------|-------------|--------------------------|-----------|
|             |                  |                   | 30/09/19     | 01/09/19    | פרטי חשבון עבור תאריכים: |           |
| 1,072.00 ₪  | 47.67            | 2,248.80          | 60,096.20    | 57,847.40   | פסגה                     | 777       |
| 300.75 ₪    | 39.50            | 761.40            | 25,393.20    | 24,631.80   | גבע                      | 778       |
| 102.68 ₪    | 32.70            | 314.00            | 32,589.80    | 32,275.80   | שפל                      | 779       |

סה"כ לדייר:

| שיא ביקוש | סה"כ       | שפל      | גבע      | פסגה       |
|-----------|------------|----------|----------|------------|
|           | 3,324.20   | 314.00   | 761.40   | 2,248.80   |
|           | 1,475.43 ₪ | 102.68 ₪ | 300.75 ₪ | 1,072.00 ₪ |

סה"כ צריכה  
 סה"כ לתשלום

|            |   |                     |
|------------|---|---------------------|
| 195.61 ₪   | <b>תשלום קבוע</b>                       |                     |
| 0.00 ₪     | <b>תשלום עבור גודל חיבור בKVA (0x0)</b> |                     |
| 1,671.04 ₪ | <b>סה"כ לתשלום</b>                      | <b>לא כולל מע"מ</b> |

התפלגות חיוב בש"ח לפי תעו"ז

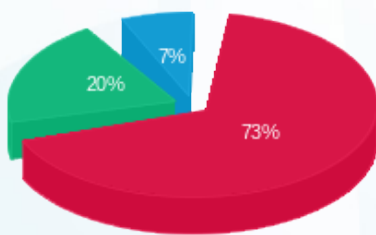

■ פסגה (1,072.00 ₪)  
 ■ גבע (300.75 ₪)  
 ■ שפל (102.68 ₪)

הסטוריית צריכה בקוט"ש

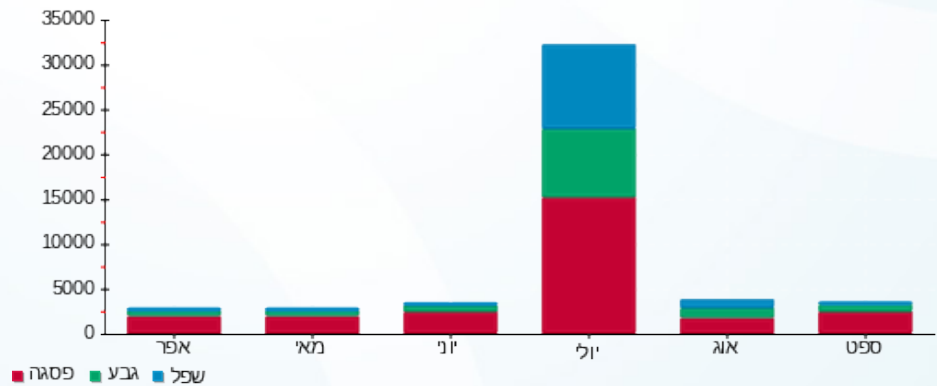

30/10/19 תאריך הפקה:  
 30/09/19 תאריך קריאה נוכחית:  
 01/09/19 תאריך קריאה קודמת:

שם דייר: מזרחי טפחות כספומטים קומה 2  
 שם אתר: קבוצת הנגב חנויות

לקוח/ה נכבד/ה, אנו מתכבדים להגיש את חישוב צריכת החשמל לתקופה 01/09/19 - 30/09/19:

מזרחי טפחות כספומטים קומה 2 - 3 - 00024580 (0x0)

| סוג תעריף                | סוג צריכה | קריאה קודמת | קריאה נוכחית | סה"כ צריכה בקוט"ש | מחיר לקוט"ש בא"ג | סה"כ לתשלום |
|--------------------------|-----------|-------------|--------------|-------------------|------------------|-------------|
| פרטי חשבון עבור תאריכים: |           |             |              |                   |                  |             |
| 777                      | פסגה      | 01/09/19    | 30/09/19     | 121.11            | 47.67            | 57.73 ₪     |
| 778                      | גבע       | 10,235.16   | 10,291.14    | 55.98             | 39.50            | 22.11 ₪     |
| 779                      | שפל       | 10,083.44   | 10,214.53    | 131.09            | 32.70            | 42.87 ₪     |

סה"כ לדייר:

| פסגה    | גבע     | שפל     | סה"כ     | שיא ביקוש |
|---------|---------|---------|----------|-----------|
| 121.11  | 55.98   | 131.09  | 308.18   | 0.55      |
| ₪ 57.73 | ₪ 22.11 | ₪ 42.87 | ₪ 122.71 |           |

סה"כ צריכה  
 סה"כ לתשלום

|          |                                  |              |
|----------|----------------------------------|--------------|
| 195.61 ₪ | תשלום קבוע                       |              |
| 0.00 ₪   | תשלום עבור גודל חיבור בKVA (0x0) |              |
| 318.32 ₪ | סה"כ לתשלום                      | לא כולל מע"מ |

התפלגות חיוב בש"ח לפי תע"ז

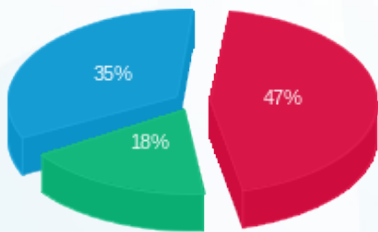

פסגה (₪ 57.73)  
 גבע (₪ 22.11)  
 שפל (₪ 42.87)

הסטוריית צריכה בקוט"ש

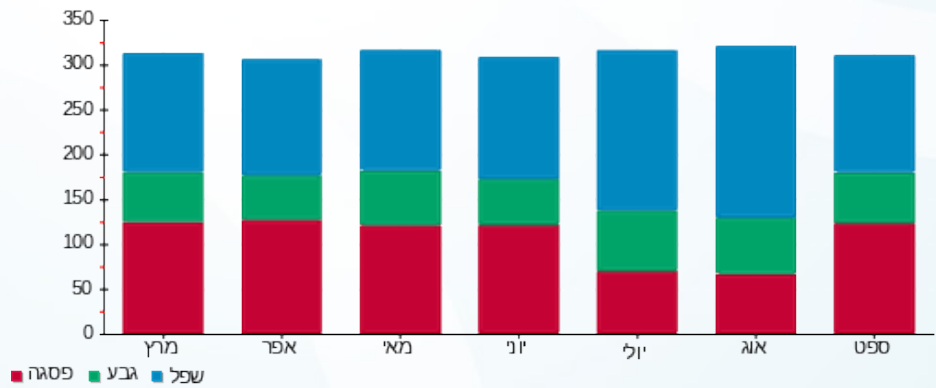

30/10/19 תאריך הפקה:  
 30/09/19 תאריך קריאה נוכחית:  
 01/09/19 תאריך קריאה קודמת:

שם דייר: מחסן גנטלמן  
 שם אתר: קבוצת הנגב חנויות

**לקוח/ה נכבד/ה, אנו מתכבדים להגיש את חישוב צריכת החשמל לתקופה 01/09/19 - 30/09/19:**

**מחסן גנטלמן - 1 - 81018850 (0x0)**

| סה"כ לתשלום | מחיר לקוט"ש בא"ג | סה"כ צריכה בקוט"ש | קריאה נוכחית | קריאה קודמת | סוג צריכה | סוג תעריף                |
|-------------|------------------|-------------------|--------------|-------------|-----------|--------------------------|
|             |                  |                   | 30/09/19     | 01/09/19    |           | פרטי חשבון עבור תאריכים: |
| ₪ 2.43      | 47.67            | 5.10              | 3,589.81     | 3,584.71    | פסגה      | 777                      |
| ₪ 0.25      | 39.50            | 0.64              | 1,873.63     | 1,872.99    | גבע       | 778                      |
| ₪ 0.03      | 32.70            | 0.08              | 5,170.53     | 5,170.46    | שפל       | 779                      |

**סה"כ לדייר:**

| שיא ביקוש | סה"כ   | שפל    | גבע    | פסגה   |
|-----------|--------|--------|--------|--------|
| 0.37      | 5.82   | 0.08   | 0.64   | 5.10   |
|           | ₪ 2.71 | ₪ 0.03 | ₪ 0.25 | ₪ 2.43 |

סה"כ צריכה  
 סה"כ לתשלום

|          |   |                     |
|----------|---|---------------------|
| ₪ 195.61 | <b>תשלום קבוע</b>                       |                     |
| ₪ 0.00   | <b>תשלום עבור גודל חיבור בKVA (0x0)</b> |                     |
| ₪ 198.32 | <b>סה"כ לתשלום</b>                      | <b>לא כולל מע"מ</b> |

התפלגות חיוב בש"ח לפי תעו"ז

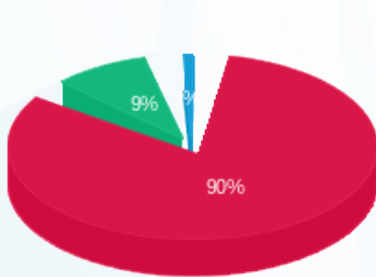

פסגה (₪ 2.43) 90%  
 גבע (₪ 0.25) 9%  
 שפל (₪ 0.03) 1%

הסטוריית צריכה בקוט"ש

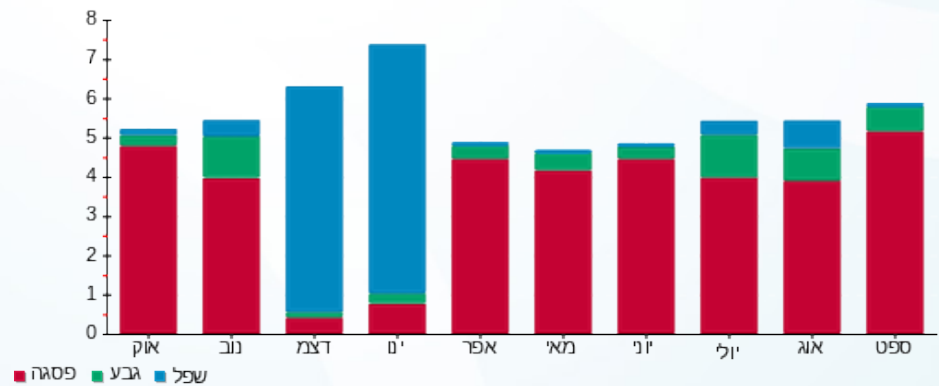



30/10/19 תאריך הפקדה:  
 30/09/19 תאריך קריאה נוכחית:  
 01/09/19 תאריך קריאה קודמת:

שם דייר: מחסן ישראליפט  
 שם אתר: קבוצת הנגב חנויות

לקוח/ה נכבד/ה, אנו מתכבדים להגיש את חישוב צריכת החשמל לתקופה 01/09/19 - 30/09/19:

מחסן ישראליפט - 2 - 81018767(0x0)

| סה"כ לתשלום | מחיר לקוט"ש בא"ג | סה"כ צריכה בקוט"ש | קריאה נוכחית | קריאה קודמת | סוג צריכה | סוג תעריף                |
|-------------|------------------|-------------------|--------------|-------------|-----------|--------------------------|
|             |                  |                   | 30/09/19     | 01/09/19    |           | פרטי חשבון עבור תאריכים: |
| 17.68 ₪     | 47.67            | 37.10             | 20,171.09    | 20,134.00   | פסגה      | 777                      |
| 3.96 ₪      | 39.50            | 10.02             | 11,322.93    | 11,312.91   | גבע       | 778                      |
| 5.26 ₪      | 32.70            | 16.10             | 30,425.61    | 30,409.52   | שפל       | 779                      |

סה"כ לדייר:

| שיא ביקוש | סה"כ    | שפל    | גבע    | פסגה    |
|-----------|---------|--------|--------|---------|
| 1.08      | 63.21   | 16.10  | 10.02  | 37.10   |
|           | 26.90 ₪ | 5.26 ₪ | 3.96 ₪ | 17.68 ₪ |

סה"כ צריכה  
 סה"כ לתשלום

|          |   |                     |
|----------|---|---------------------|
| 195.61 ₪ | <b>תשלום קבוע</b>                       |                     |
| 0.00 ₪   | <b>תשלום עבור גודל חיבור בKVA (0x0)</b> |                     |
| 222.51 ₪ | <b>סה"כ לתשלום</b>                      | <b>לא כולל מע"מ</b> |

התפלגות חיוב בש"ח לפי תעו"ז

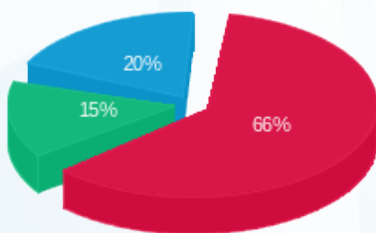

פסגה (17.68 ₪)  
 גבע (3.96 ₪)  
 שפל (5.26 ₪)

הסטוריית צריכה בקוט"ש

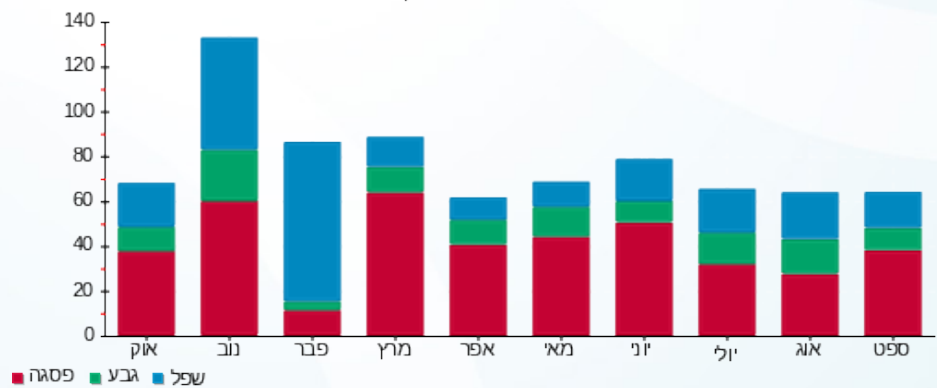

30/10/19 תאריך הפקה:  
 30/09/19 תאריך קריאה נוכחית:  
 01/09/19 תאריך קריאה קודמת:

**שם דייר:** מחסן מיילים קינוחים  
**שם אתר:** קבוצת הנגב חנויות  
 תאריך כניסה: 13/09/19

**לקוח/ה נכבד/ה, אנו מתכבדים להגיש את חישוב צריכת החשמל לתקופה 13/09/19 - 30/09/19:**

**מחסן מיילים קינוחים - 3 - 81018767(0x0)**

| סוג תעריף                | סוג צריכה | קריאה קודמת | קריאה נוכחית | סה"כ צריכה בקוט"ש | מחיר לקוט"ש בא"ג | סה"כ לתשלום |
|--------------------------|-----------|-------------|--------------|-------------------|------------------|-------------|
| פרטי חשבון עבור תאריכים: |           |             |              |                   |                  |             |
| 777                      | פסגה      | 13/09/19    | 30/09/19     | 4.41              | 47.67            | 2.10 ₪      |
| 778                      | גבע       | 17,718.27   | 17,725.78    | 7.50              | 39.50            | 2.96 ₪      |
| 779                      | שפל       | 50,609.19   | 50,623.36    | 14.17             | 32.70            | 4.63 ₪      |

**סה"כ לדייר:**

| פסגה   | גבע    | שפל    | סה"כ   | שיא ביקוש |
|--------|--------|--------|--------|-----------|
| 4.41   | 7.50   | 14.17  | 26.08  | 0.77      |
| 2.10 ₪ | 2.96 ₪ | 4.63 ₪ | 9.70 ₪ |           |

סה"כ צריכה  
 סה"כ לתשלום

|          |   |                     |
|----------|---|---------------------|
| 195.61 ₪ | <b>תשלום קבוע</b>                       |                     |
| 0.00 ₪   | <b>תשלום עבור גודל חיבור בKVA (0x0)</b> |                     |
| 205.31 ₪ | <b>סה"כ לתשלום</b>                      | <b>לא כולל מע"מ</b> |

התפלגות חיוב בש"ח לפי תעו"ז

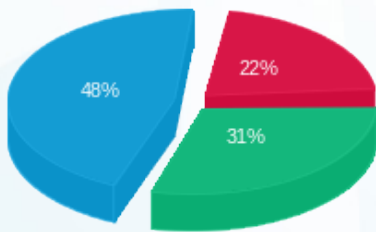

פסגה (2.10 ₪) 22%  
 גבע (2.96 ₪) 31%  
 שפל (4.63 ₪) 48%

הסטוריית צריכה בקוט"ש

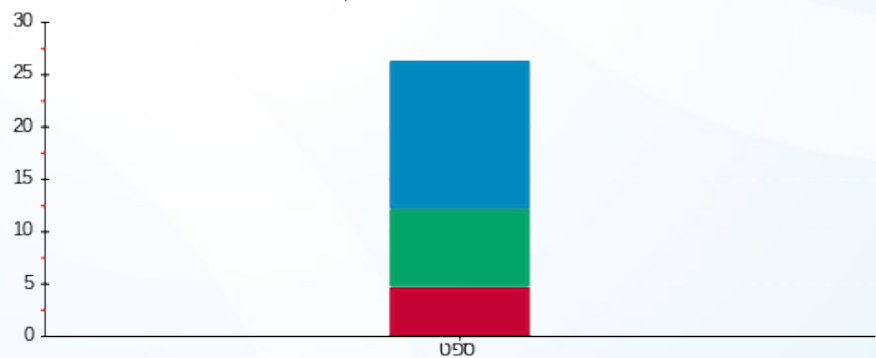

פסגה גבע שפל



30/10/19 תאריך הפקדה:  
 30/09/19 תאריך קריאה נוכחית:  
 01/09/19 תאריך קריאה קודמת:

שם דייר: מחסן סבון  
 שם אתר: קבוצת הנגב חנויות

לקוח/ה נכבד/ה, אנו מתכבדים להגיש את חישוב צריכת החשמל לתקופה 01/09/19 - 30/09/19:

מחסן סבון - 1 - 17312813(0x0)

| סה"כ לתשלום | מחיר לקוט"ש בא"ג | סה"כ צריכה בקוט"ש | קריאה נוכחית | קריאה קודמת | סוג צריכה | סוג תעריף                |
|-------------|------------------|-------------------|--------------|-------------|-----------|--------------------------|
|             |                  |                   | 30/09/19     | 01/09/19    |           | פרטי חשבון עבור תאריכים: |
| 0.00 ₪      | 47.67            | 0.00              | 0.00         | 0.00        | פסגה      | 777                      |
| 0.00 ₪      | 39.50            | 0.00              | 0.00         | 0.00        | גבע       | 778                      |
| 0.00 ₪      | 32.70            | 0.00              | 0.00         | 0.00        | שפל       | 779                      |

סה"כ לדייר:

| שיא ביקוש | סה"כ   | שפל    | גבע    | פסגה   |
|-----------|--------|--------|--------|--------|
|           | 0.00   | 0.00   | 0.00   | 0.00   |
|           | 0.00 ₪ | 0.00 ₪ | 0.00 ₪ | 0.00 ₪ |

סה"כ צריכה  
 סה"כ לתשלום

|          |                                  |              |
|----------|----------------------------------|--------------|
| 195.61 ₪ | תשלום קבוע                       |              |
| 0.00 ₪   | תשלום עבור גודל חיבור בKVA (0x0) |              |
| 195.61 ₪ | סה"כ לתשלום                      | לא כולל מע"מ |





30/10/19 תאריך הפקדה:  
 30/09/19 תאריך קריאה נוכחית:  
 01/09/19 תאריך קריאה קודמת:

שם דייר: מחסן סחוט  
 שם אתר: קבוצת הנגב חנויות

לקוח/ה נכבד/ה, אנו מתכבדים להגיש את חישוב צריכת החשמל לתקופה 01/09/19 - 30/09/19:

מחסן סחוט - 3 - 16193938 (0x0)

| סה"כ לתשלום | מחיר לקוט"ש בא"ג | סה"כ צריכה בקוט"ש | קריאה נוכחית | קריאה קודמת | סוג צריכה | סוג תעריף                |
|-------------|------------------|-------------------|--------------|-------------|-----------|--------------------------|
|             |                  |                   | 30/09/19     | 01/09/19    |           | פרטי חשבון עבור תאריכים: |
| 256.08 ₪    | 47.67            | 537.20            | 7,841.75     | 7,304.55    | פסגה      | 777                      |
| 96.50 ₪     | 39.50            | 244.30            | 4,299.70     | 4,055.40    | גבע       | 778                      |
| 183.35 ₪    | 32.70            | 560.70            | 12,300.75    | 11,740.05   | שפל       | 779                      |

סה"כ לדייר:

| שיא ביקוש | סה"כ     | שפל      | גבע     | פסגה     |
|-----------|----------|----------|---------|----------|
| 3.57      | 1,342.20 | 560.70   | 244.30  | 537.20   |
|           | 535.93 ₪ | 183.35 ₪ | 96.50 ₪ | 256.08 ₪ |

סה"כ צריכה  
 סה"כ לתשלום

|          |   |                     |
|----------|---|---------------------|
| 195.61 ₪ | <b>תשלום קבוע</b>                       |                     |
| 0.00 ₪   | <b>תשלום עבור גודל חיבור בKVA (0x0)</b> |                     |
| 731.54 ₪ | <b>סה"כ לתשלום</b>                      | <b>לא כולל מע"מ</b> |

התפלגות חיוב בש"ח לפי תעו"ז

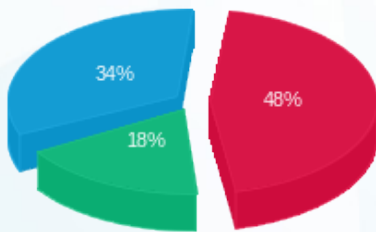

■ פסגה (256.08 ₪)  
 ■ גבע (96.50 ₪)  
 ■ שפל (183.35 ₪)

הסטוריית צריכה בקוט"ש

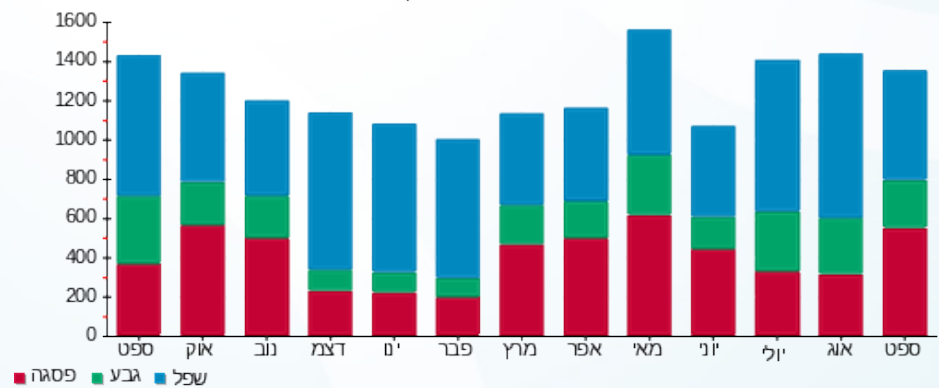

30/10/19 תאריך הפקדה:  
 30/09/19 תאריך קריאה נוכחית:  
 01/09/19 תאריך קריאה קודמת:

שם דייר: מחסן קורן  
 שם אתר: קבוצת הנגב חנויות

לקוח/ה נכבד/ה, אנו מתכבדים להגיש את חישוב צריכת החשמל לתקופה 01/09/19 - 30/09/19:

מחסן קורן - 8 - 0181850(0x0)

| סה"כ לתשלום | מחיר לקוט"ש בא"ג | סה"כ צריכה בקוט"ש | קריאה נוכחית | קריאה קודמת | סוג צריכה | סוג תעריף                |
|-------------|------------------|-------------------|--------------|-------------|-----------|--------------------------|
|             |                  |                   | 30/09/19     | 01/09/19    |           | פרטי חשבון עבור תאריכים: |
| 24.15 ₪     | 47.67            | 50.65             | 1,256.55     | 1,205.90    | פסגה      | 777                      |
| 9.54 ₪      | 39.50            | 24.15             | 710.82       | 686.67      | גבע       | 778                      |
| 18.36 ₪     | 32.70            | 56.16             | 2,092.79     | 2,036.63    | שפל       | 779                      |

סה"כ לדייר:

| שיא ביקוש | סה"כ    | שפל     | גבע    | פסגה    |
|-----------|---------|---------|--------|---------|
| 0.23      | 130.96  | 56.16   | 24.15  | 50.65   |
|           | 52.05 ₪ | 18.36 ₪ | 9.54 ₪ | 24.15 ₪ |

סה"כ צריכה  
 סה"כ לתשלום

|          |   |                     |
|----------|---|---------------------|
| 195.61 ₪ | <b>תשלום קבוע</b>                       |                     |
| 0.00 ₪   | <b>תשלום עבור גודל חיבור בKVA (0x0)</b> |                     |
| 247.66 ₪ | <b>סה"כ לתשלום</b>                      | <b>לא כולל מע"מ</b> |

התפלגות חיוב בש"ח לפי תעו"ז

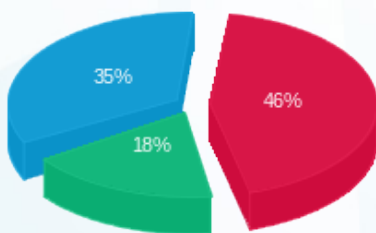

■ פסגה (24.15 ₪)  
 ■ גבע (9.54 ₪)  
 ■ שפל (18.36 ₪)

הסטוריית צריכה בקוט"ש

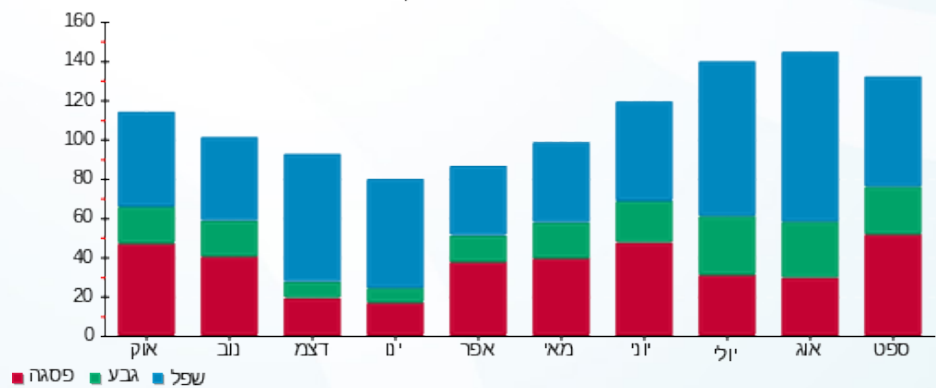

30/10/19 תאריך הפקדה:  
 30/09/19 תאריך קריאה נוכחית:  
 01/09/19 תאריך קריאה קודמת:

שם דייר: מחסן רולדין  
 שם אתר: קבוצת הנגב חנויות

לקוח/ה נכבד/ה, אנו מתכבדים להגיש את חישוב צריכת החשמל לתקופה 01/09/19 - 30/09/19:

מחסן רולדין - 7 - 81021309(0x0)

| סוג תעריף                | סוג צריכה | קריאה קודמת | קריאה נוכחית | סה"כ צריכה בקוט"ש | מחיר לקוט"ש בא"ג | סה"כ לתשלום |
|--------------------------|-----------|-------------|--------------|-------------------|------------------|-------------|
| פרטי חשבון עבור תאריכים: |           |             |              |                   |                  |             |
| 777                      | פסגה      | 01/09/19    | 30/09/19     | 0.00              | 47.67            | 0.00 ₪      |
| 778                      | גבע       | 0.58        | 0.58         | 0.00              | 39.50            | 0.00 ₪      |
| 779                      | שפל       | 9.00        | 9.00         | 0.00              | 32.70            | 0.00 ₪      |

סה"כ לדייר:

| פסגה   | גבע    | שפל    | סה"כ   | שיא ביקוש |
|--------|--------|--------|--------|-----------|
| 0.00   | 0.00   | 0.00   | 0.00   |           |
| 0.00 ₪ | 0.00 ₪ | 0.00 ₪ | 0.00 ₪ |           |

סה"כ צריכה  
 סה"כ לתשלום

|          |                                   |              |
|----------|-----------------------------------|--------------|
| 195.61 ₪ | תשלום קבוע                        |              |
| 0.00 ₪   | תשלום עבור גודל חיבור ב KVA (0x0) |              |
| 195.61 ₪ | סה"כ לתשלום                       | לא כולל מע"מ |

התפלגות חיוב בש"ח לפי תעו"ז

הסטוריית צריכה בקוט"ש

פסגה (0.00 ₪)  
 גבע (0.00 ₪)  
 שפל (0.00 ₪)

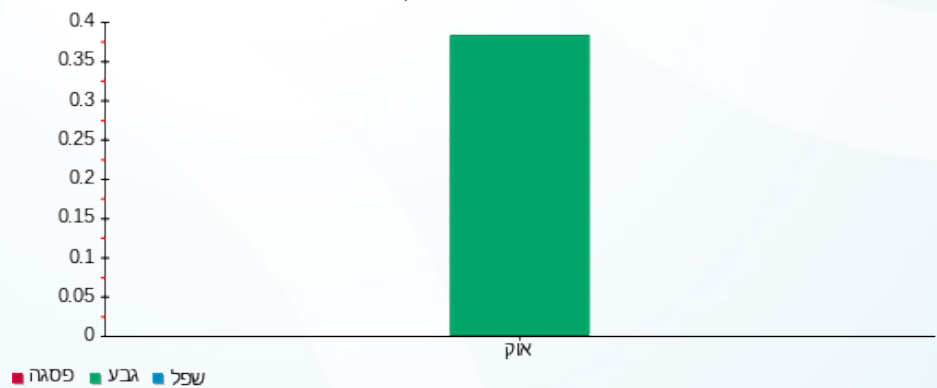

30/10/19 תאריך הפקה:  
 30/09/19 תאריך קריאה נוכחית:  
 01/09/19 תאריך קריאה קודמת:

שם דייר: מחסני חשמל  
 שם אתר: קבוצת הנגב חנויות

**לקוח/ה נכבד/ה, אנו מתכבדים להגיש את חישוב צריכת החשמל לתקופה 01/09/19 - 30/09/19:**

מחסני חשמל - 5 - 15114136 (0x0)

| סה"כ לתשלום | מחיר לקוט"ש בא"ג | סה"כ צריכה בקוט"ש | קריאה נוכחית | קריאה קודמת | סוג צריכה                | סוג תעריף |
|-------------|------------------|-------------------|--------------|-------------|--------------------------|-----------|
|             |                  |                   | 30/09/19     | 01/09/19    | פרטי חשבון עבור תאריכים: |           |
| 154.95 ₪    | 47.67            | 325.05            | 21,090.45    | 20,765.40   | פסגה                     | 777       |
| 37.76 ₪     | 39.50            | 95.60             | 8,466.05     | 8,370.45    | גבע                      | 778       |
| 48.82 ₪     | 32.70            | 149.30            | 9,781.80     | 9,632.50    | שפל                      | 779       |

סה"כ לדיר:

| שיא ביקוש | סה"כ     | שפל     | גבע     | פסגה     |
|-----------|----------|---------|---------|----------|
| 3.37      | 569.95   | 149.30  | 95.60   | 325.05   |
|           | 241.53 ₪ | 48.82 ₪ | 37.76 ₪ | 154.95 ₪ |

סה"כ צריכה  
 סה"כ לתשלום

|          |   |                     |
|----------|---|---------------------|
| 195.61 ₪ | <b>תשלום קבוע</b>                       |                     |
| 0.00 ₪   | <b>תשלום עבור גודל חיבור בKVA (0x0)</b> |                     |
| 437.14 ₪ | <b>סה"כ לתשלום</b>                      | <b>לא כולל מע"מ</b> |

התפלגות חיוב בש"ח לפי תעו"ז

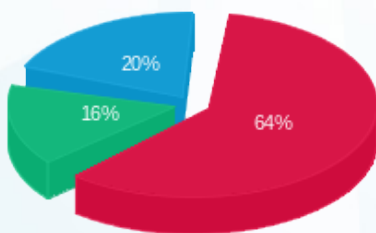

■ פסגה (154.95 ₪)  
 ■ גבע (37.76 ₪)  
 ■ שפל (48.82 ₪)

הסטוריית צריכה בקוט"ש

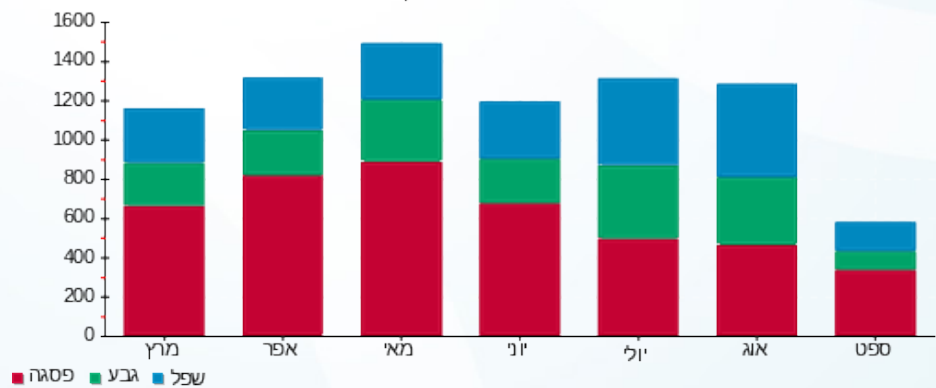



30/10/19 תאריך הפקדה:  
 30/09/19 תאריך קריאה נוכחית:  
 01/09/19 תאריך קריאה קודמת:

שם דייר: מיניסו  
 שם אתר: קבוצת הנגב חנויות

לקוח/ה נכבד/ה, אנו מתכבדים להגיש את חישוב צריכת החשמל לתקופה 01/09/19 - 30/09/19:

מיניסו - 1 - 17312912 (0x0)

| סה"כ לתשלום | מחיר לקוט"ש בא"ג | סה"כ צריכה בקוט"ש | קריאה נוכחית | קריאה קודמת | סוג צריכה                | סוג תעריף |
|-------------|------------------|-------------------|--------------|-------------|--------------------------|-----------|
|             |                  |                   | 30/09/19     | 01/09/19    | פרטי חשבון עבור תאריכים: |           |
| 1,527.54 ₪  | 47.67            | 3,204.40          | 20,233.10    | 17,028.70   | פסגה                     | 777       |
| 442.52 ₪    | 39.50            | 1,120.30          | 8,504.30     | 7,384.00    | גבע                      | 778       |
| 268.89 ₪    | 32.70            | 822.30            | 10,969.60    | 10,147.30   | שפל                      | 779       |

סה"כ לדייר:

| שיא ביקוש | סה"כ       | שפל      | גבע      | פסגה       |
|-----------|------------|----------|----------|------------|
| 25.72     | 5,147.00   | 822.30   | 1,120.30 | 3,204.40   |
|           | 2,238.95 ₪ | 268.89 ₪ | 442.52 ₪ | 1,527.54 ₪ |

סה"כ צריכה  
 סה"כ לתשלום

|            |   |                     |
|------------|---|---------------------|
| 195.61 ₪   | <b>תשלום קבוע</b>                       |                     |
| 0.00 ₪     | <b>תשלום עבור גודל חיבור בKVA (0x0)</b> |                     |
| 2,434.56 ₪ | <b>סה"כ לתשלום</b>                      | <b>לא כולל מע"מ</b> |

התפלגות חיוב בש"ח לפי תעו"ז

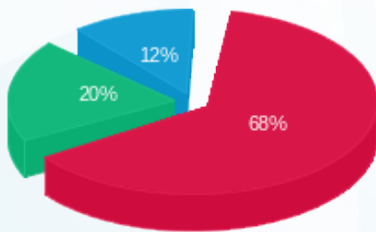

פסגה (1,527.54 ₪) 68%  
 גבע (442.52 ₪) 20%  
 שפל (268.89 ₪) 12%

הסטוריית צריכה בקוט"ש

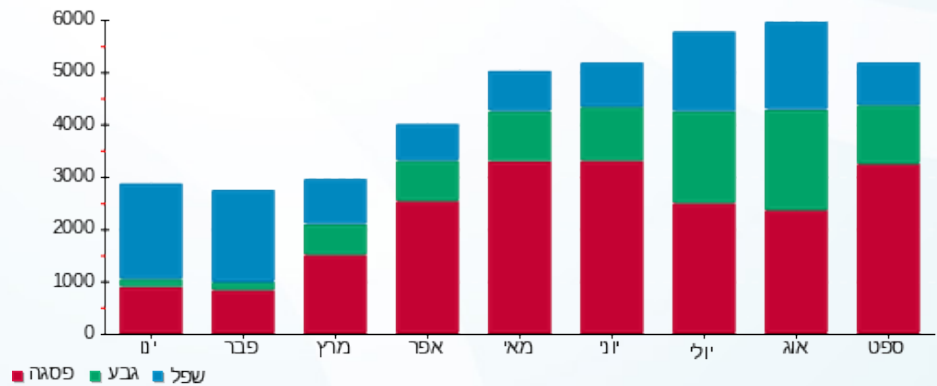



30/10/19

תאריך הפקדה:

30/09/19

תאריך קריאה נוכחית:

01/09/19

תאריך קריאה קודמת:

שם דייר: מיניסו מחסן  
שם אתר: קבוצת הנגב חנויות

לקוח/ה נכבד/ה, אנו מתכבדים להגיש את חישוב צריכת החשמל לתקופה 01/09/19 - 30/09/19:

מיניסו מחסן - 4 - 81021309(0x0)

| סה"כ לתשלום | מחיר לקוט"ש בא"ג | סה"כ צריכה בקוט"ש | קריאה נוכחית | קריאה קודמת | סוג צריכה | סוג תעריף                |
|-------------|------------------|-------------------|--------------|-------------|-----------|--------------------------|
|             |                  |                   | 30/09/19     | 01/09/19    |           | פרטי חשבון עבור תאריכים: |
| ₪ 2.30      | 47.67            | 4.83              | 1,100.77     | 1,095.94    | פסגה      | 777                      |
| ₪ 0.10      | 39.50            | 0.25              | 332.53       | 332.28      | גבע       | 778                      |
| ₪ 0.00      | 32.70            | 0.0005            | 827.42       | 827.42      | שפל       | 779                      |

סה"כ לדייר:

| שיא ביקוש | סה"כ   | שפל    | גבע    | פסגה   |
|-----------|--------|--------|--------|--------|
| 0.40      | 5.08   | 0.0005 | 0.25   | 4.83   |
|           | ₪ 2.40 | ₪ 0.00 | ₪ 0.10 | ₪ 2.30 |

סה"כ צריכה

סה"כ לתשלום

|          |   |                     |
|----------|---|---------------------|
| ₪ 195.61 | <b>תשלום קבוע</b>                       |                     |
| ₪ 0.00   | <b>תשלום עבור גודל חיבור בKVA (0x0)</b> |                     |
| ₪ 198.01 | <b>סה"כ לתשלום</b>                      | <b>לא כולל מע"מ</b> |

התפלגות חיוב בש"ח לפי תעו"ז

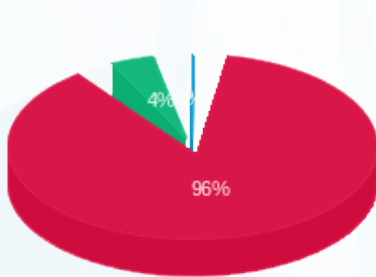

פסגה (₪ 2.30) (96%)  
גבע (₪ 0.10) (4%)  
שפל (₪ 0.0002) (0%)

הסטוריית צריכה בקוט"ש

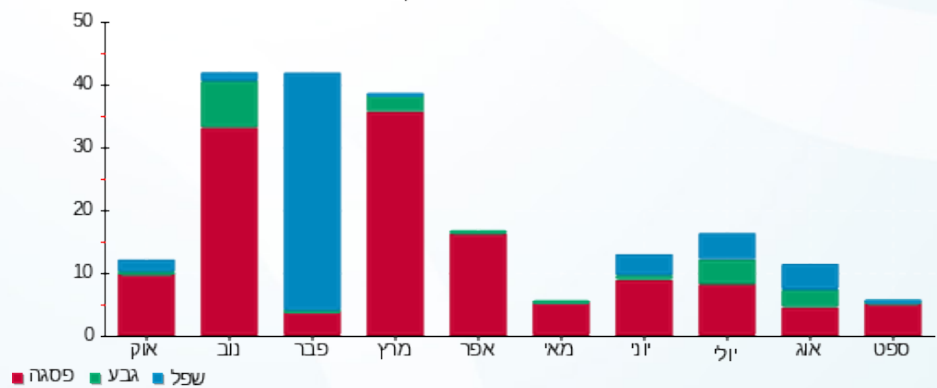



30/10/19

תאריך הפקדה:

שם דייר: מכון כושר

30/09/19

תאריך קריאה נוכחית:

שם אתר: קבוצת הנגב חנויות

01/09/19

תאריך קריאה קודמת:

לקוח/ה נכבד/ה, אנו מתכבדים להגיש את חישוב צריכת החשמל לתקופה 01/09/19 - 30/09/19:

מכון כושר - 2 - 15091176(0x0)

| סוג תעריף                | סוג צריכה | קריאה קודמת | קריאה נוכחית | סה"כ צריכה בקוט"ש | מחיר לקוט"ש בא"ג | סה"כ לתשלום |
|--------------------------|-----------|-------------|--------------|-------------------|------------------|-------------|
| פרטי חשבון עבור תאריכים: |           |             |              |                   |                  |             |
|                          |           | 01/09/19    | 30/09/19     |                   |                  |             |
| 777                      | פסגה      | 554,044.00  | 562,741.60   | 8,697.60          | 47.67            | 4,146.15 ₪  |
| 778                      | גבע       | 199,149.60  | 202,942.40   | 3,792.80          | 39.50            | 1,498.16 ₪  |
| 779                      | שפל       | 238,204.80  | 240,025.60   | 1,820.80          | 32.70            | 595.40 ₪    |

בגין מונה כבוי

| הערה           | סה"כ צריכה | מחיר עבור קוט"ש אחד ב | סה"כ לתשלום |
|----------------|------------|-----------------------|-------------|
| בגין מונה כבוי | 7,155.60   | 0.44                  | 3,119.85 ₪  |

סה"כ לדייר:

| פסגה       | גבע        | שפל      | סה"כ       | שיא ביקוש |
|------------|------------|----------|------------|-----------|
| 8,697.60   | 3,792.80   | 1,820.80 | 14,311.20  | 526.78    |
| ₪ 4,146.15 | ₪ 1,498.16 | ₪ 595.40 | ₪ 6,239.70 |           |

סה"כ צריכה

סה"כ לתשלום

|            |                                   |              |
|------------|-----------------------------------|--------------|
| 195.61 ₪   | תשלום קבוע                        |              |
| 0.00 ₪     | תשלום עבור גודל חיבור ב KVA (0x0) |              |
| 9,555.17 ₪ | סה"כ לתשלום                       | לא כולל מע"מ |

התפלגות חיוב בש"ח לפי תע"ז

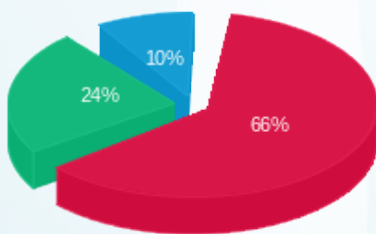

פסגה (₪ 4,146.15) 66%  
גבע (₪ 1,498.16) 24%  
שפל (₪ 595.40) 10%

הסטוריית צריכה בקוט"ש

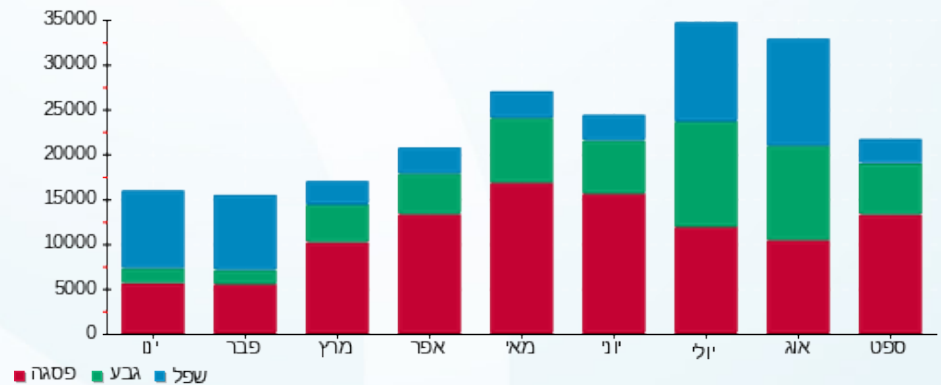



30/10/19 תאריך הפקה:  
 30/09/19 תאריך קריאה נוכחית:  
 01/09/19 תאריך קריאה קודמת:

שם דייר: ממתקי מגדל  
 שם אתר: קבוצת הנגב חנויות

לקוח/ה נכבד/ה, אנו מתכבדים להגיש את חישוב צריכת החשמל לתקופה 01/09/19 - 30/09/19:

ממתקי מגדל - 2 - 15129211(0x0)

| סוג תעריף                | סוג צריכה | קריאה קודמת | קריאה נוכחית | סה"כ צריכה בקוט"ש | מחיר לקוט"ש בא"ג | סה"כ לתשלום |
|--------------------------|-----------|-------------|--------------|-------------------|------------------|-------------|
| פרטי חשבון עבור תאריכים: |           |             |              |                   |                  |             |
| 777                      | פסגה      | 01/09/19    | 30/09/19     | 692.00            | 47.67            | 329.88 ₪    |
| 778                      | גבע       | 3,734.40    | 3,815.90     | 81.50             | 39.50            | 32.19 ₪     |
| 779                      | שפל       | 13,962.00   | 14,220.30    | 258.30            | 32.70            | 84.46 ₪     |

סה"כ לדייר:

| פסגה     | גבע     | שפל     | סה"כ     | שיא ביקוש |
|----------|---------|---------|----------|-----------|
| 692.00   | 81.50   | 258.30  | 1,031.80 | 8.22      |
| 329.88 ₪ | 32.19 ₪ | 84.46 ₪ | 446.53 ₪ |           |

סה"כ צריכה  
 סה"כ לתשלום

|          |                                  |              |
|----------|----------------------------------|--------------|
| 195.61 ₪ | תשלום קבוע                       |              |
| 0.00 ₪   | תשלום עבור גודל חיבור בKVA (0x0) |              |
| 642.14 ₪ | סה"כ לתשלום                      | לא כולל מע"מ |

התפלגות חיוב בש"ח לפי תע"ז

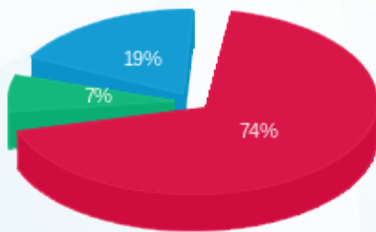

פסגה (329.88 ₪) 74%  
 גבע (32.19 ₪) 19%  
 שפל (84.46 ₪) 7%

הסטוריית צריכה בקוט"ש

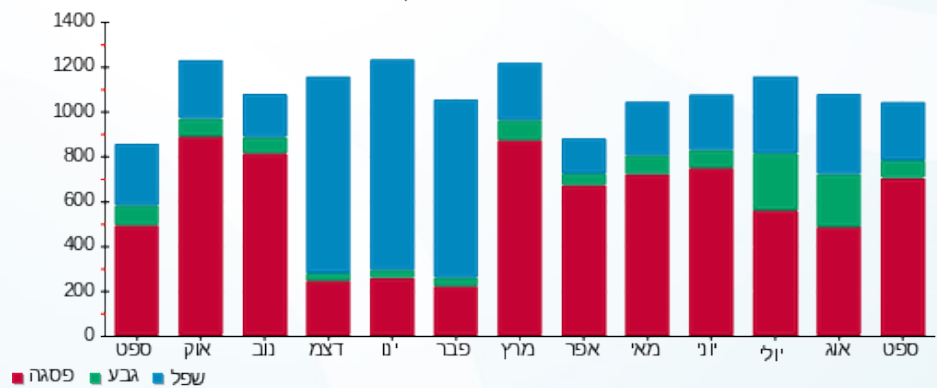



30/10/19 תאריך הפקדה:  
 30/09/19 תאריך קריאה נוכחית:  
 01/09/19 תאריך קריאה קודמת:

שם דייר: מנקיו MANQ  
 שם אתר: קבוצת הנגב חנויות

לקוח/ה נכבד/ה, אנו מתכבדים להגיש את חישוב צריכת החשמל לתקופה 01/09/19 - 30/09/19:

מנקיו 7 - (0x0)00023570 - MANQ

| סה"כ לתשלום | מחיר לקוט"ש בא"ג | סה"כ צריכה בקוט"ש | קריאה נוכחית | קריאה קודמת | סוג צריכה                | סוג תעריף |
|-------------|------------------|-------------------|--------------|-------------|--------------------------|-----------|
|             |                  |                   | 30/09/19     | 01/09/19    | פרטי חשבון עבור תאריכים: |           |
| 212.50 ₪    | 47.67            | 445.76            | 156,616.52   | 156,170.76  | פסגה                     | 777       |
| 64.82 ₪     | 39.50            | 164.10            | 83,486.54    | 83,322.44   | גבע                      | 778       |
| 36.35 ₪     | 32.70            | 111.16            | 45,261.99    | 45,150.83   | שפל                      | 779       |

סה"כ לדיר:

| שיא ביקוש | סה"כ     | שפל     | גבע     | פסגה     |
|-----------|----------|---------|---------|----------|
| 2.25      | 721.02   | 111.16  | 164.10  | 445.76   |
|           | 313.66 ₪ | 36.35 ₪ | 64.82 ₪ | 212.50 ₪ |

סה"כ צריכה  
 סה"כ לתשלום

|          |   |                     |
|----------|---|---------------------|
| 195.61 ₪ | <b>תשלום קבוע</b>                       |                     |
| 0.00 ₪   | <b>תשלום עבור גודל חיבור בKVA (0x0)</b> |                     |
| 509.27 ₪ | <b>סה"כ לתשלום</b>                      | <b>לא כולל מע"מ</b> |

התפלגות חיוב בש"ח לפי תעו"ז

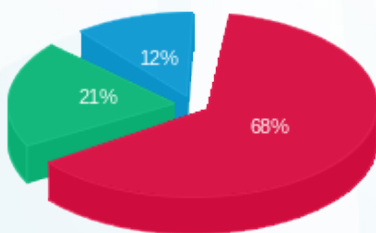

פסגה (212.50 ₪) 68%  
 גבע (64.82 ₪) 21%  
 שפל (36.35 ₪) 12%

הסטוריית צריכה בקוט"ש

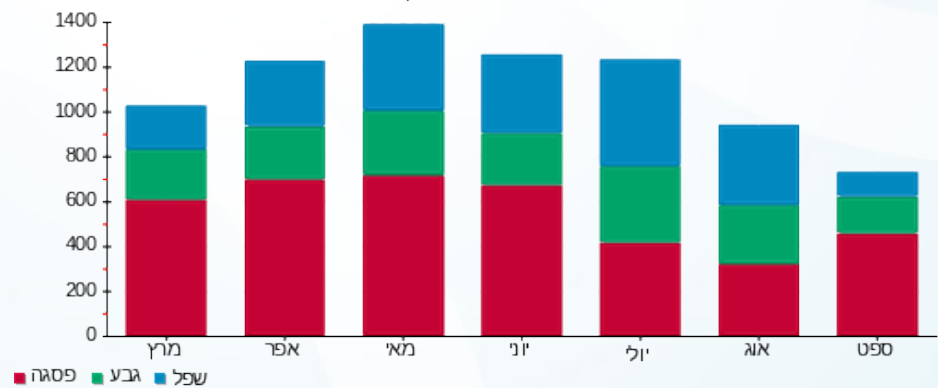



30/10/19

תאריך הפקדה:

שם דייר: מספרה תל תל  
שם אתר: קבוצת הנגב חנויות

30/09/19

תאריך קריאה נוכחית:

01/09/19

תאריך קריאה קודמת:

לקוח/ה נכבד/ה, אנו מתכבדים להגיש את חישוב צריכת החשמל לתקופה 01/09/19 - 30/09/19:

מספרה תל תל - 1 - 14014363(0x0)

| סוג תעריף                | סוג צריכה | קריאה קודמת | קריאה נוכחית | סה"כ צריכה בקוט"ש | מחיר לקוט"ש בא"ג | סה"כ לתשלום |
|--------------------------|-----------|-------------|--------------|-------------------|------------------|-------------|
| פרטי חשבון עבור תאריכים: |           |             |              |                   |                  |             |
| 777                      | פסגה      | 01/09/19    | 30/09/19     | 604.80            | 47.67            | 288.31 ₪    |
| 778                      | גבע       | 4,454.90    | 4,571.80     | 116.90            | 39.50            | 46.18 ₪     |
| 779                      | שפל       | 5,542.00    | 5,576.90     | 34.90             | 32.70            | 11.41 ₪     |

סה"כ לדייר:

| פסגה     | גבע     | שפל     | סה"כ     | שיא ביקוש |
|----------|---------|---------|----------|-----------|
| 604.80   | 116.90  | 34.90   | 756.60   |           |
| 288.31 ₪ | 46.18 ₪ | 11.41 ₪ | 345.90 ₪ |           |

סה"כ צריכה

סה"כ לתשלום

|          |                                  |              |
|----------|----------------------------------|--------------|
| 195.61 ₪ | תשלום קבוע                       |              |
| 0.00 ₪   | תשלום עבור גודל חיבור בKVA (0x0) |              |
| 541.51 ₪ | סה"כ לתשלום                      | לא כולל מע"מ |

התפלגות חיוב בש"ח לפי תע"ז

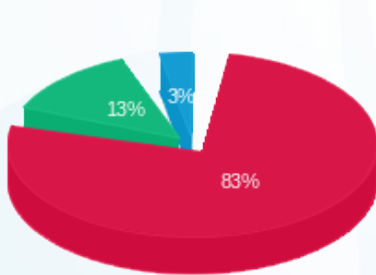

■ פסגה (288.31 ₪)  
■ גבע (46.18 ₪)  
■ שפל (11.41 ₪)

הסטוריית צריכה בקוט"ש

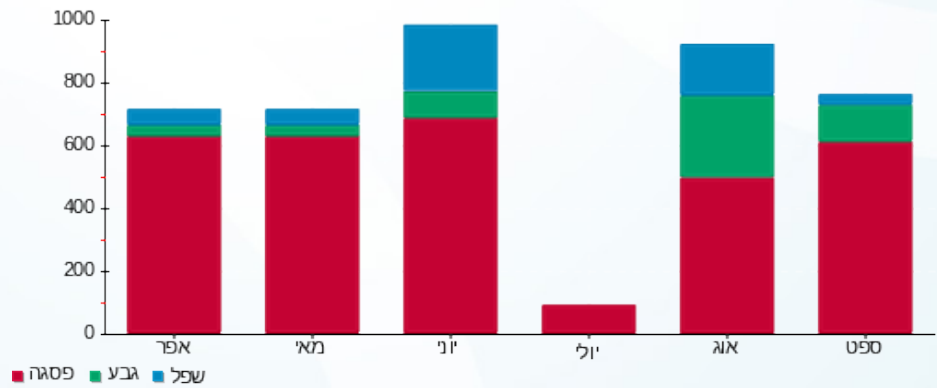



30/10/19

תאריך הפקדה:

שם דייר: מספרת עדן - דורון  
שם אתר: קבוצת הנגב חנויות

30/09/19

תאריך קריאה נוכחית:

01/09/19

תאריך קריאה קודמת:

לקוח/ה נכבד/ה, אנו מתכבדים להגיש את חישוב צריכת החשמל לתקופה 01/09/19 - 30/09/19:

מספרת עדן - דורון - 5 - 15129211(0x0)

| סוג תעריף                | סוג צריכה | קריאה קודמת | קריאה נוכחית | סה"כ צריכה בקוט"ש | מחיר לקוט"ש בא"ג | סה"כ לתשלום |
|--------------------------|-----------|-------------|--------------|-------------------|------------------|-------------|
| פרטי חשבון עבור תאריכים: |           |             |              |                   |                  |             |
| 777                      | פסגה      | 01/09/19    | 30/09/19     | 1,218.60          | 47.67            | 580.91 ₪    |
| 778                      | גבע       | 8,194.70    | 8,399.50     | 204.80            | 39.50            | 80.90 ₪     |
| 779                      | שפל       | 9,119.60    | 9,196.30     | 76.70             | 32.70            | 25.08 ₪     |

סה"כ לדייר:

| פסגה     | גבע     | שפל     | סה"כ     | שיא ביקוש |
|----------|---------|---------|----------|-----------|
| 1,218.60 | 204.80  | 76.70   | 1,500.10 | 20.19     |
| ₪ 580.91 | ₪ 80.90 | ₪ 25.08 | ₪ 686.88 |           |

סה"כ צריכה

סה"כ לתשלום

|          |                                  |              |
|----------|----------------------------------|--------------|
| 195.61 ₪ | תשלום קבוע                       |              |
| 0.00 ₪   | תשלום עבור גודל חיבור בKVA (0x0) |              |
| 882.49 ₪ | סה"כ לתשלום                      | לא כולל מע"מ |

התפלגות חיוב בש"ח לפי תעו"ז

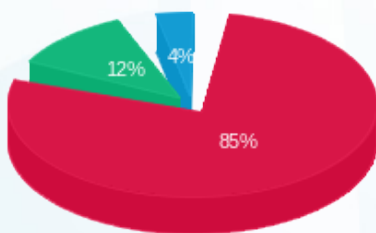

■ פסגה (₪ 580.91)  
■ גבע (₪ 80.90)  
■ שפל (₪ 25.08)

הסטוריית צריכה בקוט"ש

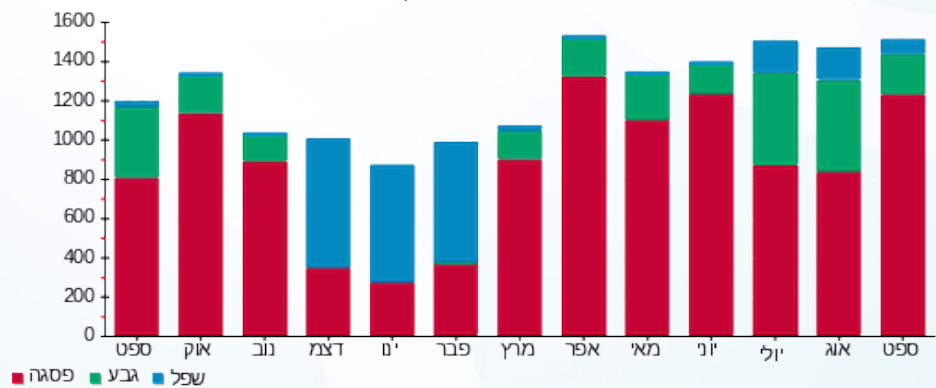



30/10/19

תאריך הפקדה:

שם דייר: מקדונלד

30/09/19

תאריך קריאה נוכחית:

שם אתר: קבוצת הנגב חנויות

01/09/19

תאריך קריאה קודמת:

לקוח/ה נכבד/ה, אנו מתכבדים להגיש את חישוב צריכת החשמל לתקופה 01/09/19 - 30/09/19:

מקדונלד - 2 - 15091182(0x0)

| סוג תעריף                | סוג צריכה | קריאה קודמת | קריאה נוכחית | סה"כ צריכה בקוט"ש | מחיר לקוט"ש בא"ג | סה"כ לתשלום |
|--------------------------|-----------|-------------|--------------|-------------------|------------------|-------------|
| פרטי חשבון עבור תאריכים: |           |             |              |                   |                  |             |
| 777                      | פסגה      | 01/09/19    | 30/09/19     | 5,701.60          | 47.67            | 2,717.95 ₪  |
| 778                      | גבע       | 77,862.00   | 80,265.60    | 2,403.60          | 39.50            | 949.42 ₪    |
| 779                      | שפל       | 149,960.20  | 153,012.40   | 3,052.20          | 32.70            | 998.07 ₪    |

בגין מונה כבוי

| הערה           | סה"כ צריכה | מחיר עבור קוט"ש אחד ב | סה"כ לתשלום |
|----------------|------------|-----------------------|-------------|
| בגין מונה כבוי | 5,578.70   | 0.42                  | 2,332.72 ₪  |

סה"כ לדייר:

| פסגה       | גבע      | שפל      | סה"כ       | שיא ביקוש |
|------------|----------|----------|------------|-----------|
| 5,701.60   | 2,403.60 | 3,052.20 | 11,157.40  | 42.96     |
| 2,717.95 ₪ | 949.42 ₪ | 998.07 ₪ | 4,665.44 ₪ |           |

סה"כ צריכה

סה"כ לתשלום

| לא כולל מע"מ | סה"כ לתשלום | תשלום עבור גודל חיבור ב KVA (0x0) | תשלום קבוע |
|--------------|-------------|-----------------------------------|------------|
|              | 7,193.78 ₪  | 0.00 ₪                            | 195.61 ₪   |

התפלגות חיוב בש"ח לפי תע"ז

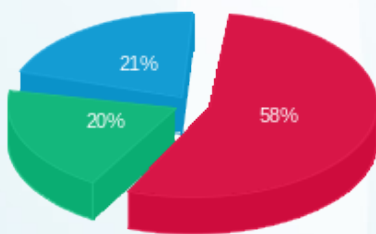

■ פסגה (2,717.95 ₪)  
■ גבע (949.42 ₪)  
■ שפל (998.07 ₪)

הסטוריית צריכה בקוט"ש

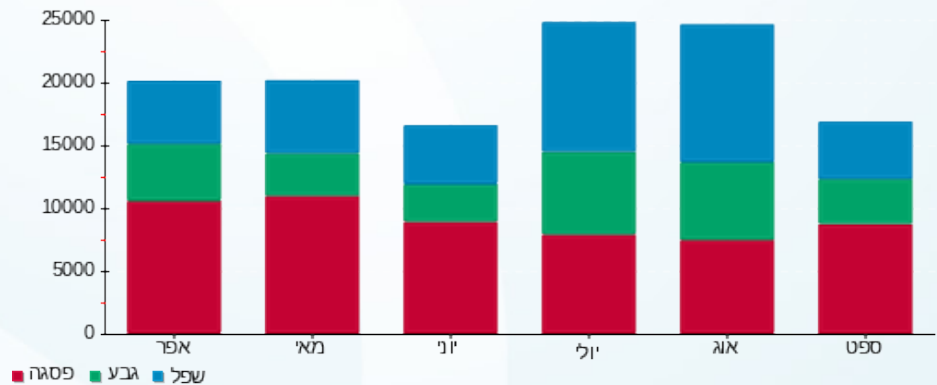



30/10/19 תאריך הפקדה:  
 30/09/19 תאריך קריאה נוכחית:  
 01/09/19 תאריך קריאה קודמת:

שם דייר: מרכז הלבשה  
 שם אתר: קבוצת הנגב חנויות

לקוח/ה נכבד/ה, אנו מתכבדים להגיש את חישוב צריכת החשמל לתקופה 01/09/19 - 30/09/19:

מרכז הלבשה - 11 - 15114136(0x0)

| סוג תעריף                | סוג צריכה | קריאה קודמת | קריאה נוכחית | סה"כ צריכה בקוט"ש | מחיר לקוט"ש בא"ג | סה"כ לתשלום |
|--------------------------|-----------|-------------|--------------|-------------------|------------------|-------------|
| פרטי חשבון עבור תאריכים: |           |             |              |                   |                  |             |
| 777                      | פסגה      | 01/09/19    | 30/09/19     | 4,130.40          | 47.67            | 1,968.96 ₪  |
| 778                      | גבע       | 31,332.80   | 32,612.80    | 1,280.00          | 39.50            | 505.60 ₪    |
| 779                      | שפל       | 21,825.40   | 22,045.60    | 220.20            | 32.70            | 72.01 ₪     |

סה"כ לדייר:

| פסגה       | גבע      | שפל     | סה"כ       | שיא ביקוש |
|------------|----------|---------|------------|-----------|
| 4,130.40   | 1,280.00 | 220.20  | 5,630.60   | 24.18     |
| 1,968.96 ₪ | 505.60 ₪ | 72.01 ₪ | 2,546.57 ₪ |           |

סה"כ צריכה  
 סה"כ לתשלום

|            |                                  |              |
|------------|----------------------------------|--------------|
| 195.61 ₪   | תשלום קבוע                       |              |
| 0.00 ₪     | תשלום עבור גודל חיבור בKVA (0x0) |              |
| 2,742.18 ₪ | סה"כ לתשלום                      | לא כולל מע"מ |

התפלגות חיוב בש"ח לפי תעו"ז

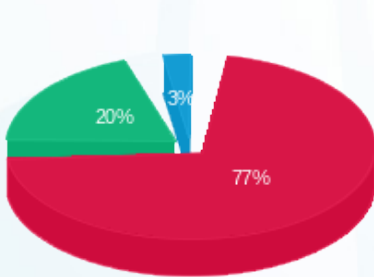

פסגה (1,968.96 ₪) 77%  
 גבע (505.60 ₪) 20%  
 שפל (72.01 ₪) 3%

הסטוריית צריכה בקוט"ש

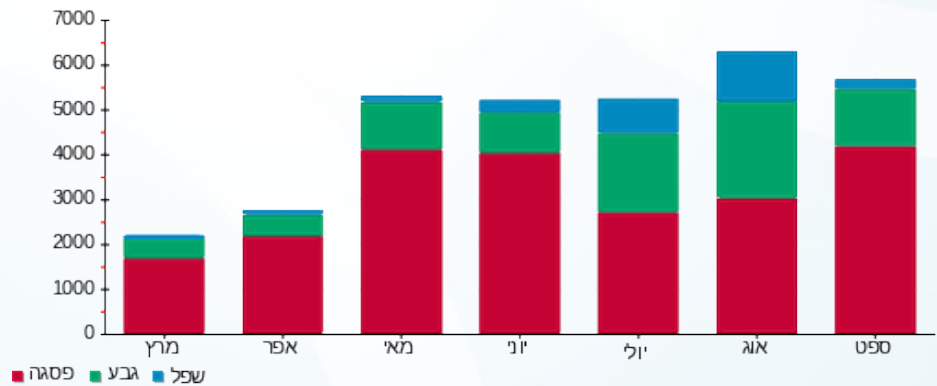

30/10/19 תאריך הפקדה:  
 30/09/19 תאריך קריאה נוכחית:  
 01/09/19 תאריך קריאה קודמת:

שם דייר: משביר  
 שם אתר: קבוצת הנגב חנויות

**לקוח/ה נכבד/ה, אנו מתכבדים להגיש את חישוב צריכת החשמל לתקופה 01/09/19 - 30/09/19:**

משביר - 1 - 15091182(0x0)

| סוג תעריף | סוג צריכה | קריאה קודמת  | קריאה נוכחית | סה"כ צריכה בקוט"ש        | מחיר לקוט"ש בא"ג | סה"כ לתשלום |
|-----------|-----------|--------------|--------------|--------------------------|------------------|-------------|
|           |           | 01/09/19     | 30/09/19     | פרטי חשבון עבור תאריכים: |                  |             |
| 777       | פסגה      | 2,023,577.00 | 2,065,939.00 | 42,362.00                | 47.67            | 20,193.97 ₪ |
| 778       | גבע       | 688,080.00   | 702,159.00   | 14,079.00                | 39.50            | 5,561.21 ₪  |
| 779       | שפל       | 1,351,580.00 | 1,355,316.00 | 3,736.00                 | 32.70            | 1,221.67 ₪  |

**תוספת בגין מונה כבוי**

| הערה                 | סה"כ צריכה | מחיר עבור קוט"ש אחד ב | סה"כ לתשלום |
|----------------------|------------|-----------------------|-------------|
| תוספת בגין מונה כבוי | 30,088.50  | 0.45                  | 13,488.42 ₪ |

**סה"כ לדייר:**

| פסגה        | גבע        | שפל        | סה"כ        | שיא ביקוש |
|-------------|------------|------------|-------------|-----------|
| 42,362.00   | 14,079.00  | 3,736.00   | 60,177.00   | 338.87    |
| 20,193.97 ₪ | 5,561.21 ₪ | 1,221.67 ₪ | 26,976.84 ₪ |           |

סה"כ צריכה  
 סה"כ לתשלום

|             |  |                     |
|-------------|--|---------------------|
| 195.61 ₪    | <b>תשלום קבוע</b>                        |                     |
| 0.00 ₪      | <b>תשלום עבור גודל חיבור ב KVA (0x0)</b> |                     |
| 40,660.87 ₪ | <b>סה"כ לתשלום</b>                       | <b>לא כולל מע"מ</b> |

התפלגות חיוב בש"ח לפי תע"ז

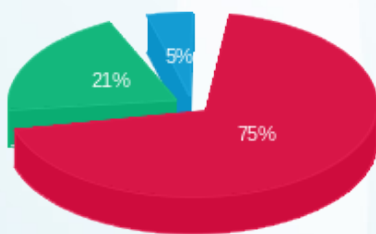

פסגה (20,193.97 ₪) 75%  
 גבע (5,561.21 ₪) 21%  
 שפל (1,221.67 ₪) 5%

הסטוריית צריכה בקוט"ש

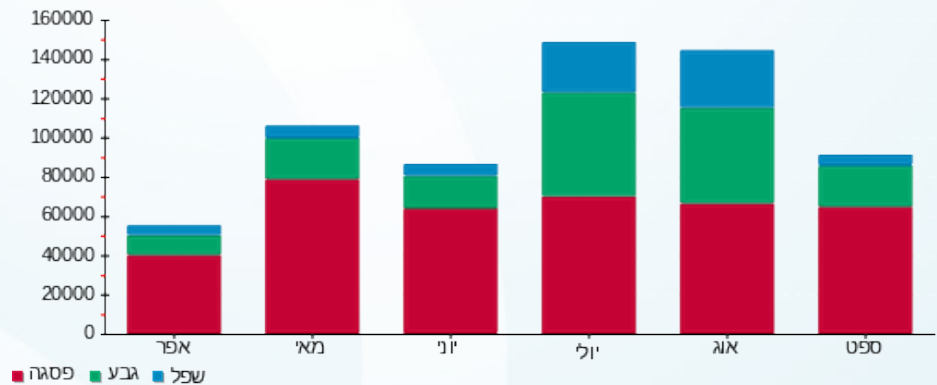

30/10/19 תאריך הפקדה:  
 30/09/19 תאריך קריאה נוכחית:  
 01/09/19 תאריך קריאה קודמת:

**שם דייר:** משרדי הנהלה וביטחון חיוני  
**שם אתר:** קבוצת הנגב חנויות

**לקוח/ה נכבד/ה, אנו מתכבדים להגיש את חישוב צריכת החשמל לתקופה 01/09/19 - 30/09/19:**

**משרדי הנהלה וביטחון חיוני - 4 - 16193930(0x0)**

| סוג תעריף                | סוג צריכה | קריאה קודמת | קריאה נוכחית | סה"כ צריכה בקוט"ש | מחיר לקוט"ש בא"ג | סה"כ לתשלום |
|--------------------------|-----------|-------------|--------------|-------------------|------------------|-------------|
| פרטי חשבון עבור תאריכים: |           |             |              |                   |                  |             |
| 777                      | פסגה      | 01/09/19    | 30/09/19     | 302.70            | 47.67            | 144.30 ₪    |
| 778                      | גבע       | 875.10      | 1,032.00     | 156.90            | 39.50            | 61.98 ₪     |
| 779                      | שפל       | 3,911.05    | 4,263.50     | 352.45            | 32.70            | 115.25 ₪    |

**סה"כ לדייר:**

| פסגה     | גבע     | שפל      | סה"כ     | שיא ביקוש |
|----------|---------|----------|----------|-----------|
| 302.70   | 156.90  | 352.45   | 812.05   | 2.00      |
| 144.30 ₪ | 61.98 ₪ | 115.25 ₪ | 321.52 ₪ |           |

סה"כ צריכה  
 סה"כ לתשלום

|          |   |                     |
|----------|---|---------------------|
| 0.00 ₪   | <b>תשלום קבוע</b>                       |                     |
| 0.00 ₪   | <b>תשלום עבור גודל חיבור בKVA (0x0)</b> |                     |
| 321.52 ₪ | <b>סה"כ לתשלום</b>                      | <b>לא כולל מע"מ</b> |

התפלגות חיוב בש"ח לפי תע"ז

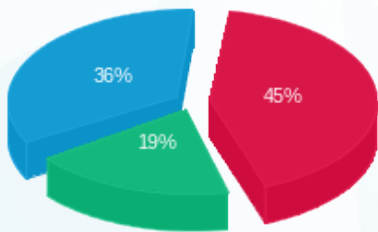

פסגה (144.30 ₪) 45%  
 גבע (61.98 ₪) 36%  
 שפל (115.25 ₪) 19%

הסטוריית צריכה בקוט"ש

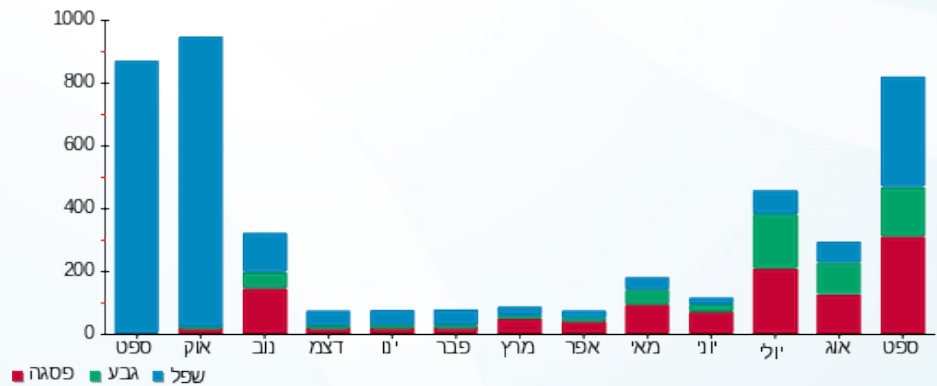



30/10/19 תאריך הפקה:  
 30/09/19 תאריך קריאה נוכחית:  
 01/09/19 תאריך קריאה קודמת:

שם דייר: משרדי הנהלה ומשרדי חדר ביטחון  
 שם אתר: קבוצת הנגב חנויות

לקוח/ה נכבד/ה, אנו מתכבדים להגיש את חישוב צריכת החשמל לתקופה 01/09/19 - 30/09/19:

משרדי הנהלה ומשרדי חדר ביטחון - 1 - 16193930 (0x0)

| סוג תעריף                | סוג צריכה | קריאה קודמת | קריאה נוכחית | סה"כ צריכה בקוט"ש | מחיר לקוט"ש בא"ג | סה"כ לתשלום |
|--------------------------|-----------|-------------|--------------|-------------------|------------------|-------------|
| פרטי חשבון עבור תאריכים: |           |             |              |                   |                  |             |
| 777                      | פסגה      | 01/09/19    | 30/09/19     | 2,420.20          | 47.67            | 1,153.71 ₪  |
| 778                      | גבע       | 11,392.30   | 12,182.40    | 790.10            | 39.50            | 312.09 ₪    |
| 779                      | שפל       | 50,674.60   | 52,483.70    | 1,809.10          | 32.70            | 591.58 ₪    |

סה"כ לדיר:

| פסגה       | גבע      | שפל      | סה"כ       | שיא ביקוש |
|------------|----------|----------|------------|-----------|
| 2,420.20   | 790.10   | 1,809.10 | 5,019.40   | 18.93     |
| 1,153.71 ₪ | 312.09 ₪ | 591.58 ₪ | 2,057.37 ₪ |           |

סה"כ צריכה  
 סה"כ לתשלום

|            |                                  |              |
|------------|----------------------------------|--------------|
| 0.00 ₪     | תשלום קבוע                       |              |
| 0.00 ₪     | תשלום עבור גודל חיבור בKVA (0x0) |              |
| 2,057.37 ₪ | סה"כ לתשלום                      | לא כולל מע"מ |

התפלגות חיוב בש"ח לפי תעו"ז

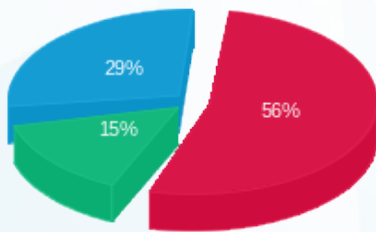

■ פסגה (1,153.71 ₪)  
 ■ גבע (312.09 ₪)  
 ■ שפל (591.58 ₪)

הסטוריית צריכה בקוט"ש

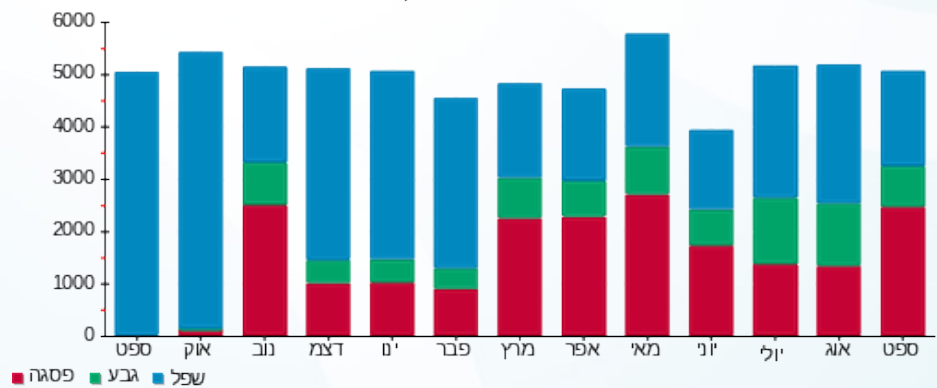



30/10/19 תאריך הפקדה:  
 30/09/19 תאריך קריאה נוכחית:  
 01/09/19 תאריך קריאה קודמת:

שם דייר: מתקן פרטני  
 שם אתר: קבוצת הנגב חנויות

לקוח/ה נכבד/ה, אנו מתכבדים להגיש את חישוב צריכת החשמל לתקופה 01/09/19 - 30/09/19:

מתקן פרטני - 1 - 16193938 (0x0)

| סוג תעריף                | סוג צריכה | קריאה קודמת | קריאה נוכחית | סה"כ צריכה בקוט"ש | מחיר לקוט"ש בא"ג | סה"כ לתשלום |
|--------------------------|-----------|-------------|--------------|-------------------|------------------|-------------|
| פרטי חשבון עבור תאריכים: |           |             |              |                   |                  |             |
| 777                      | פסגה      | 01/09/19    | 30/09/19     | 385.90            | 47.67            | 183.96 ₪    |
| 778                      | גבע       | 3,004.45    | 3,177.70     | 173.25            | 39.50            | 68.43 ₪     |
| 779                      | שפל       | 8,802.00    | 9,202.75     | 400.75            | 32.70            | 131.05 ₪    |

סה"כ לדייר:

| פסגה     | גבע     | שפל      | סה"כ     | שיא ביקוש |
|----------|---------|----------|----------|-----------|
| 385.90   | 173.25  | 400.75   | 959.90   | 2.71      |
| 183.96 ₪ | 68.43 ₪ | 131.05 ₪ | 383.44 ₪ |           |

סה"כ צריכה  
 סה"כ לתשלום

|          |                                  |              |
|----------|----------------------------------|--------------|
| 195.61 ₪ | תשלום קבוע                       |              |
| 0.00 ₪   | תשלום עבור גודל חיבור בKVA (0x0) |              |
| 579.05 ₪ | סה"כ לתשלום                      | לא כולל מע"מ |

התפלגות חיוב בש"ח לפי תע"ז

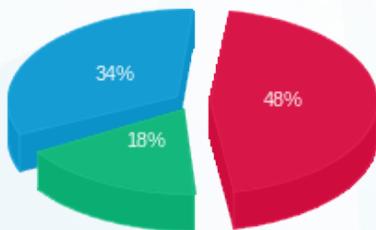

■ פסגה (183.96 ₪)  
 ■ גבע (68.43 ₪)  
 ■ שפל (131.05 ₪)

הסטוריית צריכה בקוט"ש

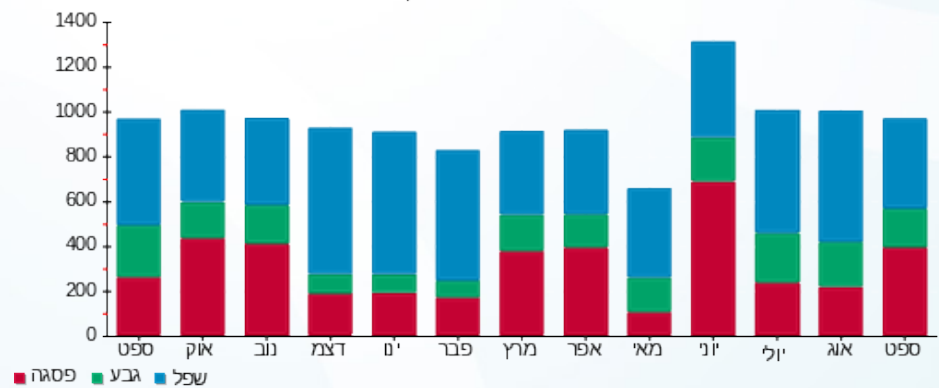



30/10/19 תאריך הפקדה:  
 30/09/19 תאריך קריאה נוכחית:  
 01/09/19 תאריך קריאה קודמת:

שם דייר: ניו מתנות  
 שם אתר: קבוצת הנגב חנויות

לקוח/ה נכבד/ה, אנו מתכבדים להגיש את חישוב צריכת החשמל לתקופה 01/09/19 - 30/09/19:

ניו מתנות - 1 - 13127905 (0x0)

| סוג תעריף                | סוג צריכה | קריאה קודמת | קריאה נוכחית | סה"כ צריכה בקוט"ש | מחיר לקוט"ש בא"ג | סה"כ לתשלום |
|--------------------------|-----------|-------------|--------------|-------------------|------------------|-------------|
| פרטי חשבון עבור תאריכים: |           |             |              |                   |                  |             |
| 777                      | פסגה      | 01/09/19    | 30/09/19     | 967.30            | 47.67            | 461.11 ₪    |
| 778                      | גבע       | 9,881.60    | 10,185.50    | 303.90            | 39.50            | 120.04 ₪    |
| 779                      | שפל       | 9,020.00    | 9,084.90     | 64.90             | 32.70            | 21.22 ₪     |

סה"כ לדייר:

| פסגה     | גבע      | שפל     | סה"כ     | שיא ביקוש |
|----------|----------|---------|----------|-----------|
| 967.30   | 303.90   | 64.90   | 1,336.10 |           |
| 461.11 ₪ | 120.04 ₪ | 21.22 ₪ | 602.37 ₪ |           |

סה"כ צריכה  
 סה"כ לתשלום

|          |                                  |              |
|----------|----------------------------------|--------------|
| 195.61 ₪ | תשלום קבוע                       |              |
| 0.00 ₪   | תשלום עבור גודל חיבור בKVA (0x0) |              |
| 797.98 ₪ | סה"כ לתשלום                      | לא כולל מע"מ |

התפלגות חיוב בש"ח לפי תעו"ז

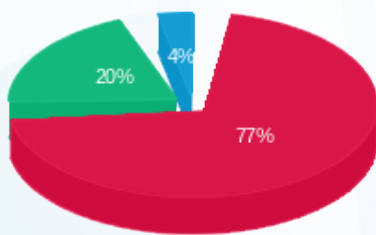

פסגה (₪ 461.11)  
 גבע (₪ 120.04)  
 שפל (₪ 21.22)

הסטוריית צריכה בקוט"ש

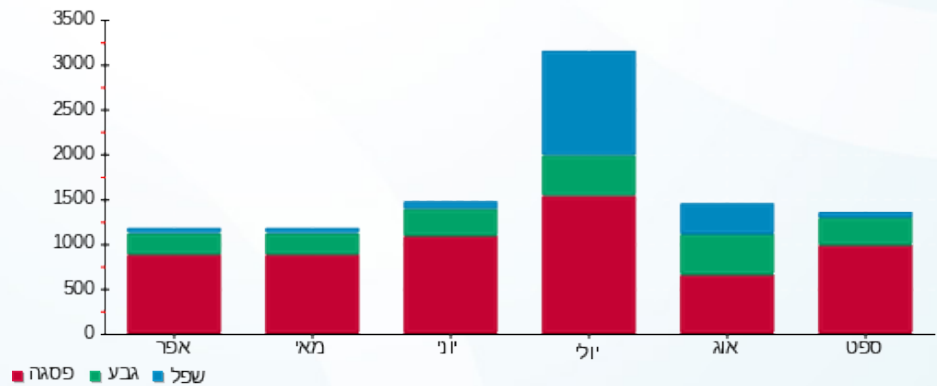



30/10/19

תאריך הפקדה:

שם דייר: ניו סאב

30/09/19

תאריך קריאה נוכחית:

שם אתר: קבוצת הנגב חנויות

01/09/19

תאריך קריאה קודמת:

לקוח/ה נכבד/ה, אנו מתכבדים להגיש את חישוב צריכת החשמל לתקופה 01/09/19 - 30/09/19:

ניו סאב - 3 - 15091176(0x0)

| סוג תעריף                | סוג צריכה | קריאה קודמת | קריאה נוכחית | סה"כ צריכה בקוט"ש | מחיר לקוט"ש בא"ג | סה"כ לתשלום |
|--------------------------|-----------|-------------|--------------|-------------------|------------------|-------------|
| פרטי חשבון עבור תאריכים: |           |             |              |                   |                  |             |
| 777                      | פסגה      | 01/09/19    | 30/09/19     | 1,086.30          | 47.67            | 517.84 ₪    |
| 778                      | גבע       | 6,636.50    | 6,835.30     | 198.80            | 39.50            | 78.53 ₪     |
| 779                      | שפל       | 12,888.70   | 13,285.20    | 396.50            | 32.70            | 129.66 ₪    |

בגין מונה כבוי

| הערה           | סה"כ צריכה | מחיר עבור קוט"ש אחד ב | סה"כ לתשלום |
|----------------|------------|-----------------------|-------------|
| בגין מונה כבוי | 840.80     | 0.43                  | 363.01 ₪    |

סה"כ לדירה:

| פסגה     | גבע     | שפל      | סה"כ     | שיא ביקוש |
|----------|---------|----------|----------|-----------|
| 1,086.30 | 198.80  | 396.50   | 1,681.60 | 18.03     |
| ₪ 517.84 | ₪ 78.53 | ₪ 129.66 | ₪ 726.02 |           |

סה"כ צריכה

סה"כ לתשלום

|            |                                   |              |
|------------|-----------------------------------|--------------|
| 195.61 ₪   | תשלום קבוע                        |              |
| 0.00 ₪     | תשלום עבור גודל חיבור ב KVA (0x0) |              |
| 1,284.64 ₪ | סה"כ לתשלום                       | לא כולל מע"מ |

התפלגות חיוב בש"ח לפי תע"ז

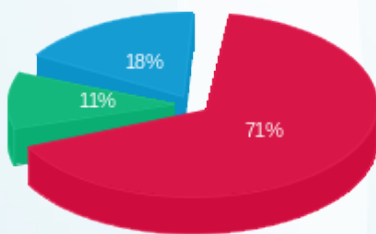

פסגה (₪ 517.84) ■  
גבע (₪ 78.53) ■  
שפל (₪ 129.66) ■

הסטוריית צריכה בקוט"ש

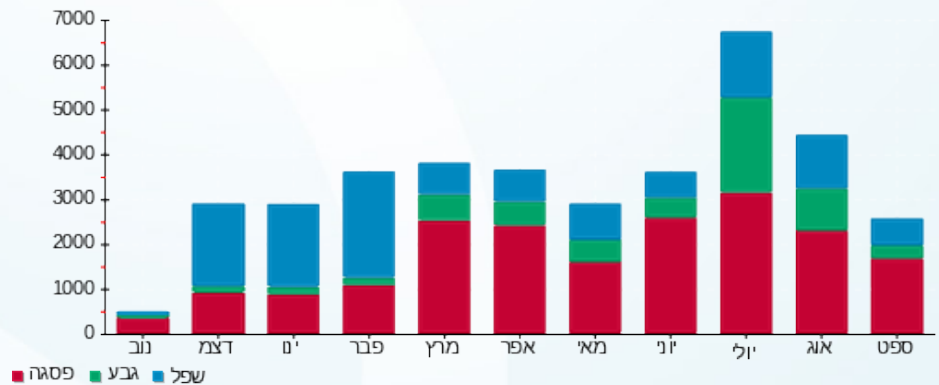



30/10/19 תאריך הפקדה:  
 30/09/19 תאריך קריאה נוכחית:  
 01/09/19 תאריך קריאה קודמת:

שם דייר: נמרוד  
 שם אתר: קבוצת הנגב חנויות

לקוח/ה נכבד/ה, אנו מתכבדים להגיש את חישוב צריכת החשמל לתקופה 01/09/19 - 30/09/19:

נמרוד - 1 - 14118685(0x0)

| סה"כ לתשלום | מחיר לקוט"ש בא"ג | סה"כ צריכה בקוט"ש | קריאה נוכחית | קריאה קודמת | סוג צריכה | סוג תעריף                |
|-------------|------------------|-------------------|--------------|-------------|-----------|--------------------------|
|             |                  |                   | 30/09/19     | 01/09/19    |           | פרטי חשבון עבור תאריכים: |
| 167.23 ₪    | 47.67            | 350.80            | 16,373.70    | 16,022.90   | פסגה      | 777                      |
| 50.17 ₪     | 39.50            | 127.00            | 6,289.60     | 6,162.60    | גבע       | 778                      |
| 17.69 ₪     | 32.70            | 54.10             | 6,565.60     | 6,511.50    | שפל       | 779                      |

סה"כ לדייר:

| שיא ביקוש | סה"כ     | שפל     | גבע     | פסגה     |
|-----------|----------|---------|---------|----------|
| 2.10      | 531.90   | 54.10   | 127.00  | 350.80   |
|           | 235.08 ₪ | 17.69 ₪ | 50.17 ₪ | 167.23 ₪ |

סה"כ צריכה  
 סה"כ לתשלום

|          |   |                     |
|----------|---|---------------------|
| 195.61 ₪ | <b>תשלום קבוע</b>                       |                     |
| 0.00 ₪   | <b>תשלום עבור גודל חיבור בKVA (0x0)</b> |                     |
| 430.69 ₪ | <b>סה"כ לתשלום</b>                      | <b>לא כולל מע"מ</b> |

התפלגות חיוב בש"ח לפי תעו"ז

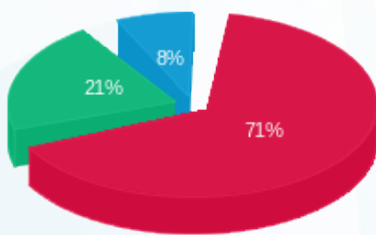

■ פסגה (167.23 ₪)  
 ■ גבע (50.17 ₪)  
 ■ שפל (17.69 ₪)

הסטוריית צריכה בקוט"ש

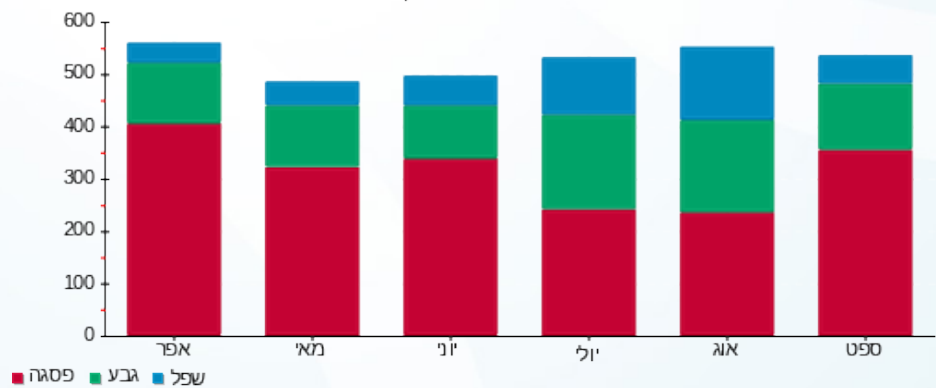



30/10/19 תאריך הפקה:  
 30/09/19 תאריך קריאה נוכחית:  
 01/09/19 תאריך קריאה קודמת:

שם דייר: נעלי TO GO  
 שם אתר: קבוצת הנגב חנויות

לקוח/ה נכבד/ה, אנו מתכבדים להגיש את חישוב צריכת החשמל לתקופה 01/09/19 - 30/09/19:

נעלי 10 - (0x0)14086125 TO GO

| סה"כ לתשלום | מחיר לקוט"ש בא"ג | סה"כ צריכה בקוט"ש | קריאה נוכחית | קריאה קודמת | סוג צריכה                | סוג תעריף |
|-------------|------------------|-------------------|--------------|-------------|--------------------------|-----------|
|             |                  |                   | 30/09/19     | 01/09/19    | פרטי חשבון עבור תאריכים: |           |
| 1,366.46 ₪  | 47.67            | 2,866.50          | 83,299.30    | 80,432.80   | פסגה                     | 777       |
| 397.57 ₪    | 39.50            | 1,006.50          | 30,553.30    | 29,546.80   | גבע                      | 778       |
| 187.34 ₪    | 32.70            | 572.90            | 31,563.30    | 30,990.40   | שפל                      | 779       |

סה"כ לדייר:

| שיא ביקוש | סה"כ       | שפל      | גבע      | פסגה       |
|-----------|------------|----------|----------|------------|
| 15.14     | 4,445.90   | 572.90   | 1,006.50 | 2,866.50   |
|           | 1,951.37 ₪ | 187.34 ₪ | 397.57 ₪ | 1,366.46 ₪ |

סה"כ צריכה  
 סה"כ לתשלום

|            |   |                     |
|------------|---|---------------------|
| 195.61 ₪   | <b>תשלום קבוע</b>                       |                     |
| 0.00 ₪     | <b>תשלום עבור גודל חיבור בKVA (0x0)</b> |                     |
| 2,146.98 ₪ | <b>סה"כ לתשלום</b>                      | <b>לא כולל מע"מ</b> |

התפלגות חיוב בש"ח לפי תעו"ז

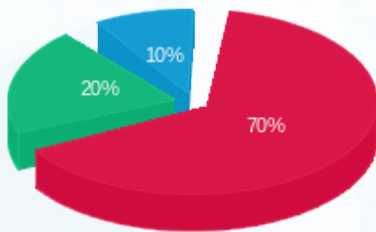

■ פסגה (1,366.46 ₪)  
 ■ גבע (397.57 ₪)  
 ■ שפל (187.34 ₪)

הסטוריית צריכה בקוט"ש

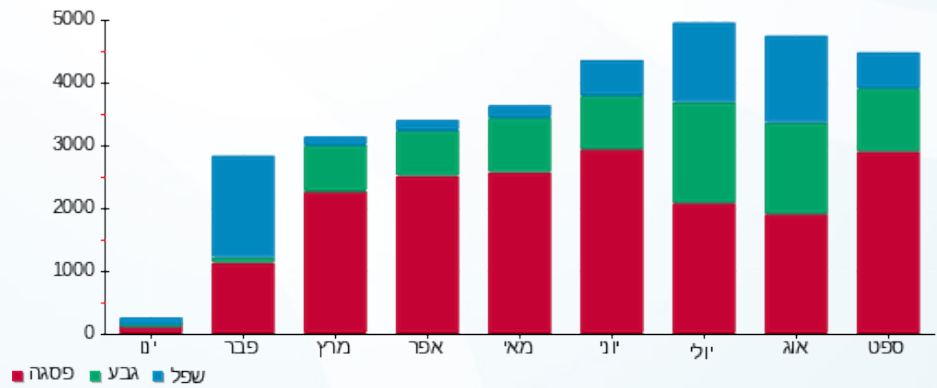

30/10/19 תאריך הפקדה:  
 30/09/19 תאריך קריאה נוכחית:  
 01/09/19 תאריך קריאה קודמת:

שם דייר: נעלי גראס  
 שם אתר: קבוצת הנגב חנויות

**לקוח/ה נכבד/ה, אנו מתכבדים להגיש את חישוב צריכת החשמל לתקופה 01/09/19 - 30/09/19:**

נעלי גראס - 5 - 14154665(0x0)

| סוג תעריף                | סוג צריכה | קריאה קודמת | קריאה נוכחית | סה"כ צריכה בקוט"ש | מחיר לקוט"ש בא"ג | סה"כ לתשלום |
|--------------------------|-----------|-------------|--------------|-------------------|------------------|-------------|
| פרטי חשבון עבור תאריכים: |           |             |              |                   |                  |             |
| 777                      | פסגה      | 01/09/19    | 30/09/19     | 1,103.00          | 47.67            | 525.80 ₪    |
| 778                      | גבע       | 20,575.90   | 20,903.20    | 327.30            | 39.50            | 129.28 ₪    |
| 779                      | שפל       | 23,105.40   | 23,229.80    | 124.40            | 32.70            | 40.68 ₪     |

סה"כ לדייר:

| פסגה     | גבע      | שפל     | סה"כ     | שיא ביקוש |
|----------|----------|---------|----------|-----------|
| 1,103.00 | 327.30   | 124.40  | 1,554.70 | 14.03     |
| 525.80 ₪ | 129.28 ₪ | 40.68 ₪ | 695.76 ₪ |           |

סה"כ צריכה  
 סה"כ לתשלום

|          |   |                     |
|----------|---|---------------------|
| 195.61 ₪ | <b>תשלום קבוע</b>                       |                     |
| 0.00 ₪   | <b>תשלום עבור גודל חיבור בKVA (0x0)</b> |                     |
| 891.37 ₪ | <b>סה"כ לתשלום</b>                      | <b>לא כולל מע"מ</b> |

התפלגות חיוב בש"ח לפי תעו"ז

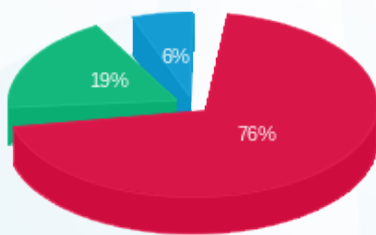

פסגה (525.80 ₪) 76%  
 גבע (129.28 ₪) 19%  
 שפל (40.68 ₪) 6%

הסטוריית צריכה בקוט"ש

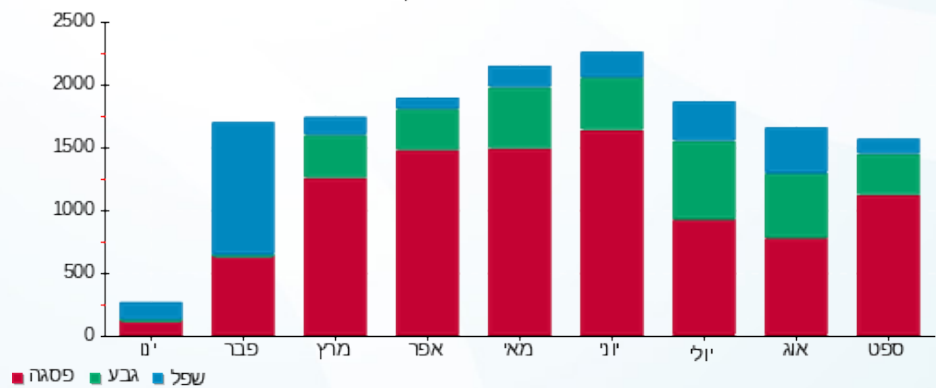



30/10/19 תאריך הפקדה:  
 30/09/19 תאריך קריאה נוכחית:  
 01/09/19 תאריך קריאה קודמת:

שם דייר: נעלי קוקה  
 שם אתר: קבוצת הנגב חנויות

לקוח/ה נכבד/ה, אנו מתכבדים להגיש את חישוב צריכת החשמל לתקופה 01/09/19 - 30/09/19:

נעלי קוקה - 2 - 14118692 (0x0)

| סוג תעריף                | סוג צריכה | קריאה קודמת | קריאה נוכחית | סה"כ צריכה בקוט"ש | מחיר לקוט"ש בא"ג | סה"כ לתשלום |
|--------------------------|-----------|-------------|--------------|-------------------|------------------|-------------|
| פרטי חשבון עבור תאריכים: |           |             |              |                   |                  |             |
| 777                      | פסגה      | 01/09/19    | 30/09/19     | 1,146.70          | 47.67            | 1,194.37    |
| 778                      | גבע       | 8,358.60    | 8,739.10     | 380.50            | 39.50            | 420.00      |
| 779                      | שפל       | 6,123.00    | 6,174.60     | 51.60             | 32.70            | 84.30       |

סה"כ לדייר:

| פסגה     | גבע    | שפל   | סה"כ     | שיא ביקוש |
|----------|--------|-------|----------|-----------|
| 1,146.70 | 380.50 | 51.60 | 1,578.80 | 6.89      |
| 1,194.37 | 420.00 | 84.30 | 1,718.67 |           |

סה"כ צריכה  
 סה"כ לתשלום

|          |                                  |              |
|----------|----------------------------------|--------------|
| 195.61 ₪ | תשלום קבוע                       |              |
| 0.00 ₪   | תשלום עבור גודל חיבור בKVA (0x0) |              |
| 909.41 ₪ | סה"כ לתשלום                      | לא כולל מע"מ |

התפלגות חיוב בש"ח לפי תעו"ז

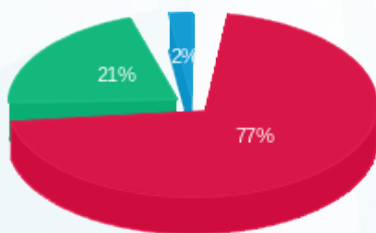

■ פסגה (546.63 ₪)  
 ■ גבע (150.30 ₪)  
 ■ שפל (16.87 ₪)

הסטוריית צריכה בקוט"ש

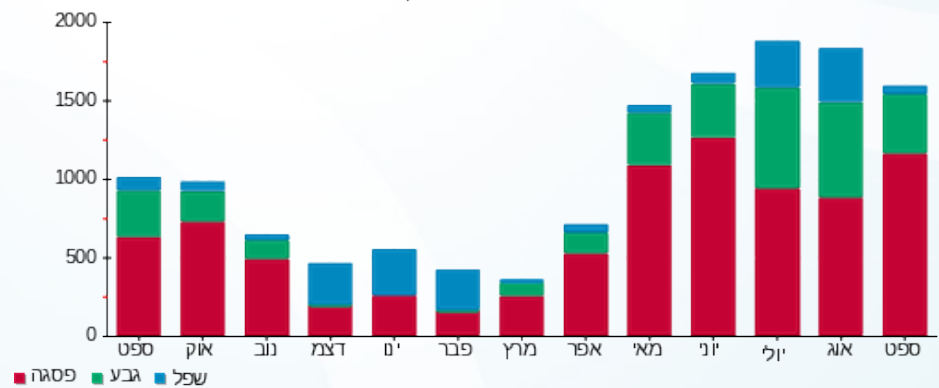



30/10/19 תאריך הפקדה:  
 30/09/19 תאריך קריאה נוכחית:  
 01/09/19 תאריך קריאה קודמת:

שם דייר: נעמן  
 שם אתר: קבוצת הנגב חנויות

לקוח/ה נכבד/ה, אנו מתכבדים להגיש את חישוב צריכת החשמל לתקופה 01/09/19 - 30/09/19:

נעמן - 1 - 81018771(0x0)

| סה"כ לתשלום | מחיר לקוט"ש בא"ג | סה"כ צריכה בקוט"ש | קריאה נוכחית | קריאה קודמת | סוג צריכה | סוג תעריף                |
|-------------|------------------|-------------------|--------------|-------------|-----------|--------------------------|
|             |                  |                   | 30/09/19     | 01/09/19    |           | פרטי חשבון עבור תאריכים: |
| ₪ 906.95    | 47.67            | 1,902.55          | 89,934.60    | 88,032.05   | פסגה      | 777                      |
| ₪ 129.96    | 39.50            | 329.00            | 29,822.10    | 29,493.10   | גבע       | 778                      |
| ₪ 15.19     | 32.70            | 46.45             | 30,849.00    | 30,802.55   | שפל       | 779                      |

סה"כ לדייר:

| שיא ביקוש | סה"כ       | שפל     | גבע      | פסגה     |
|-----------|------------|---------|----------|----------|
| 8.10      | 2,278.00   | 46.45   | 329.00   | 1,902.55 |
|           | ₪ 1,052.09 | ₪ 15.19 | ₪ 129.96 | ₪ 906.95 |

סה"כ צריכה  
 סה"כ לתשלום

|            |   |                     |
|------------|---|---------------------|
| ₪ 195.61   | <b>תשלום קבוע</b>                       |                     |
| ₪ 0.00     | <b>תשלום עבור גודל חיבור בKVA (0x0)</b> |                     |
| ₪ 1,247.70 | <b>סה"כ לתשלום</b>                      | <b>לא כולל מע"מ</b> |

התפלגות חיוב בש"ח לפי תעו"ז

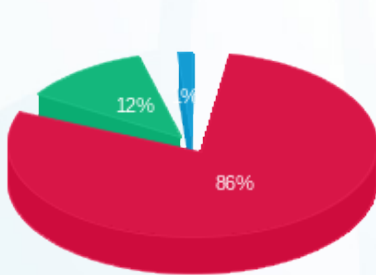

פסגה (₪ 906.95)  
 גבע (₪ 129.96)  
 שפל (₪ 15.19)

הסטוריית צריכה בקוט"ש

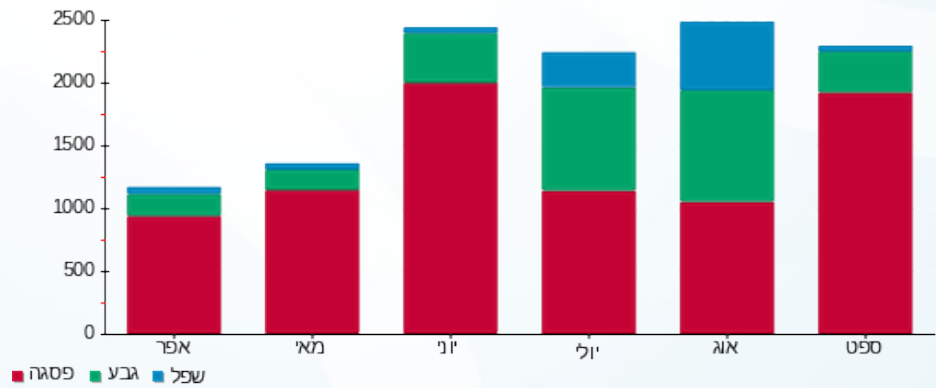



30/10/19 תאריך הפקדה:  
 30/09/19 תאריך קריאה נוכחית:  
 01/09/19 תאריך קריאה קודמת:

שם דייר: סבון של פעם  
 שם אתר: קבוצת הנגב חנויות

לקוח/ה נכבד/ה, אנו מתכבדים להגיש את חישוב צריכת החשמל לתקופה 01/09/19 - 30/09/19:

סבון של פעם - 1 - 14014447(0x0)

| סוג תעריף | סוג צריכה | קריאה קודמת | קריאה נוכחית | סה"כ צריכה בקוט"ש | מחיר לקוט"ש בא"ג | סה"כ לתשלום |
|-----------|-----------|-------------|--------------|-------------------|------------------|-------------|
|           |           | 01/09/19    | 30/09/19     |                   |                  |             |
| 777       | פסגה      | 27,024.20   | 28,409.20    | 1,385.00          | 47.67            | 660.23 ₪    |
| 778       | גבע       | 11,020.60   | 11,418.90    | 398.30            | 39.50            | 157.33 ₪    |
| 779       | שפל       | 10,904.60   | 11,035.20    | 130.60            | 32.70            | 42.71 ₪     |

סה"כ לדייר:

| פסגה     | גבע      | שפל     | סה"כ     | שיא ביקוש |
|----------|----------|---------|----------|-----------|
| 1,385.00 | 398.30   | 130.60  | 1,913.90 |           |
| 660.23 ₪ | 157.33 ₪ | 42.71 ₪ | 860.26 ₪ |           |

סה"כ צריכה  
 סה"כ לתשלום

|            |                                  |              |
|------------|----------------------------------|--------------|
| 195.61 ₪   | תשלום קבוע                       |              |
| 0.00 ₪     | תשלום עבור גודל חיבור בKVA (0x0) |              |
| 1,055.87 ₪ | סה"כ לתשלום                      | לא כולל מע"מ |

התפלגות חיוב בש"ח לפי תעו"ז

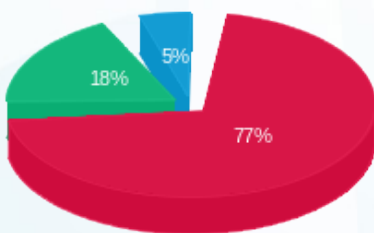

פסגה (660.23 ₪) 77%  
 גבע (157.33 ₪) 18%  
 שפל (42.71 ₪) 5%

הסטוריית צריכה בקוט"ש

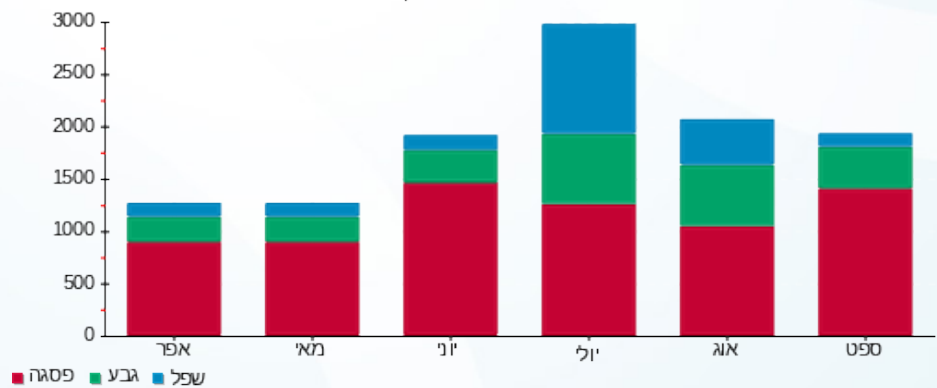



30/10/19 תאריך הפקדה:  
 30/09/19 תאריך קריאה נוכחית:  
 01/09/19 תאריך קריאה קודמת:

שם דייר: סברובסקי  
 שם אתר: קבוצת הנגב חנויות

לקוח/ה נכבד/ה, אנו מתכבדים להגיש את חישוב צריכת החשמל לתקופה 01/09/19 - 30/09/19:

סברובסקי - 6 - 00024580 (0x0)

| סה"כ לתשלום | מחיר לקוט"ש בא"ג | סה"כ צריכה בקוט"ש | קריאה נוכחית | קריאה קודמת | סוג צריכה                | סוג תעריף |
|-------------|------------------|-------------------|--------------|-------------|--------------------------|-----------|
|             |                  |                   | 30/09/19     | 01/09/19    | פרטי חשבון עבור תאריכים: |           |
| 78.13 ₪     | 47.67            | 163.91            | 25,840.44    | 25,676.54   | פסגה                     | 777       |
| 18.86 ₪     | 39.50            | 47.75             | 15,778.35    | 15,730.59   | גבע                      | 778       |
| 7.38 ₪      | 32.70            | 22.58             | 12,039.99    | 12,017.41   | שפל                      | 779       |

סה"כ לדייר:

| שיא ביקוש | סה"כ     | שפל    | גבע     | פסגה    |
|-----------|----------|--------|---------|---------|
| 1.88      | 234.24   | 22.58  | 47.75   | 163.91  |
|           | 104.38 ₪ | 7.38 ₪ | 18.86 ₪ | 78.13 ₪ |

סה"כ צריכה  
 סה"כ לתשלום

|          |   |                     |
|----------|---|---------------------|
| 195.61 ₪ | <b>תשלום קבוע</b>                       |                     |
| 0.00 ₪   | <b>תשלום עבור גודל חיבור בKVA (0x0)</b> |                     |
| 299.99 ₪ | <b>סה"כ לתשלום</b>                      | <b>לא כולל מע"מ</b> |

התפלגות חיוב בש"ח לפי תעו"ז

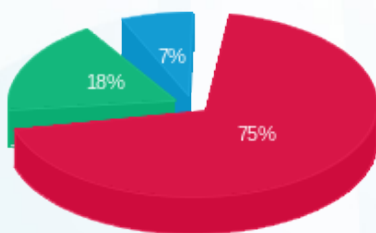

■ פסגה (78.13 ₪)  
 ■ גבע (18.86 ₪)  
 ■ שפל (7.38 ₪)

הסטוריית צריכה בקוט"ש

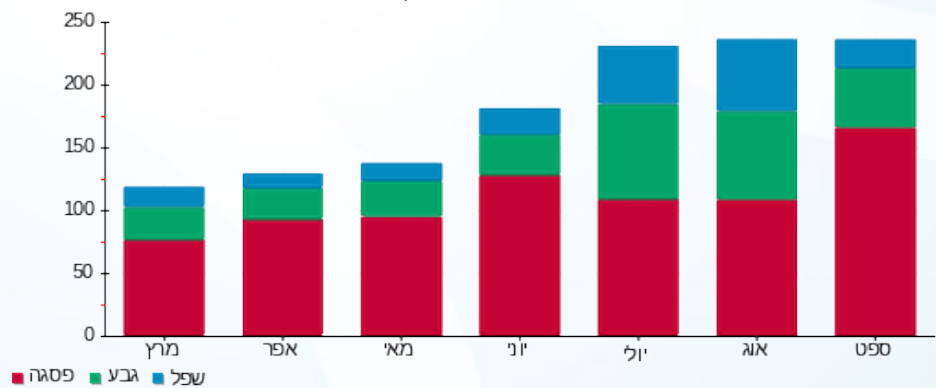



30/10/19 תאריך הפקדה:  
 30/09/19 תאריך קריאה נוכחית:  
 01/09/19 תאריך קריאה קודמת:

שם דייר: סוּטש  
 שם אתר: קבוצת הנגב חנויות

לקוח/ה נכבד/ה, אנו מתכבדים להגיש את חישוב צריכת החשמל לתקופה 01/09/19 - 30/09/19:

סוּטש - 1 - 14014418(0x0)

| סה"כ לתשלום | מחיר לקוט"ש בא"ג | סה"כ צריכה בקוט"ש | קריאה נוכחית | קריאה קודמת | סוג צריכה                | סוג תעריף |
|-------------|------------------|-------------------|--------------|-------------|--------------------------|-----------|
|             |                  |                   | 30/09/19     | 01/09/19    | פרטי חשבון עבור תאריכים: |           |
| 267.00 ₪    | 47.67            | 560.10            | 21,173.80    | 20,613.70   | פסגה                     | 777       |
| 81.53 ₪     | 39.50            | 206.40            | 8,329.10     | 8,122.70    | גבע                      | 778       |
| 42.90 ₪     | 32.70            | 131.20            | 11,532.10    | 11,400.90   | שפל                      | 779       |

סה"כ לדייר:

| שיא ביקוש | סה"כ     | שפל     | גבע     | פסגה     |
|-----------|----------|---------|---------|----------|
|           | 897.70   | 131.20  | 206.40  | 560.10   |
|           | 391.43 ₪ | 42.90 ₪ | 81.53 ₪ | 267.00 ₪ |

סה"כ צריכה  
 סה"כ לתשלום

|          |   |                     |
|----------|---|---------------------|
| 195.61 ₪ | <b>תשלום קבוע</b>                       |                     |
| 0.00 ₪   | <b>תשלום עבור גודל חיבור בKVA (0x0)</b> |                     |
| 587.04 ₪ | <b>סה"כ לתשלום</b>                      | <b>לא כולל מע"מ</b> |

התפלגות חיוב בש"ח לפי תעו"ז

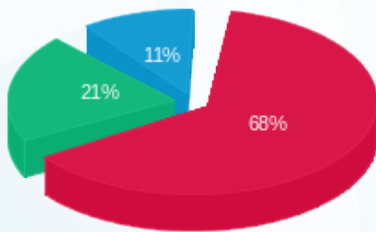

■ פסגה (267.00 ₪)  
 ■ גבע (81.53 ₪)  
 ■ שפל (42.90 ₪)

הסטוריית צריכה בקוט"ש

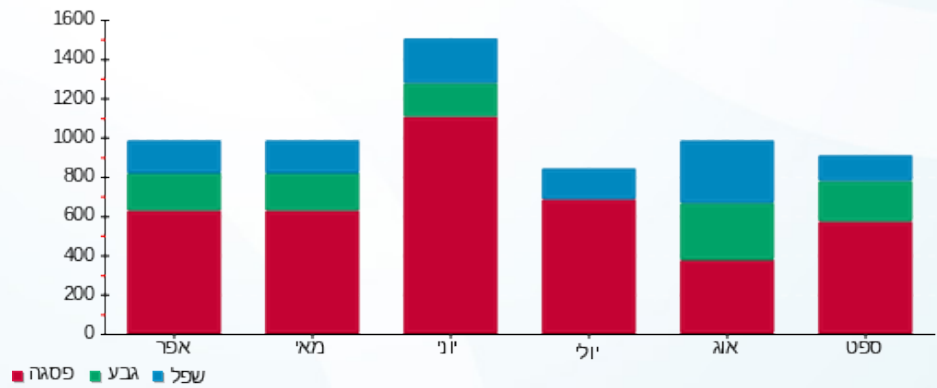

30/10/19 תאריך הפקדה:  
 30/09/19 תאריך קריאה נוכחית:  
 01/09/19 תאריך קריאה קודמת:

שם דייר: סטודיו לודה חדש  
 שם אתר: קבוצת הנגב חנויות

לקוח/ה נכבד/ה, אנו מתכבדים להגיש את חישוב צריכת החשמל לתקופה 01/09/19 - 30/09/19:

סטודיו לודה חדש - 2 - 15114138(0x0)

| סה"כ לתשלום | מחיר לקוט"ש בא"ג | סה"כ צריכה בקוט"ש | קריאה נוכחית | קריאה קודמת | סוג צריכה | סוג תעריף                |
|-------------|------------------|-------------------|--------------|-------------|-----------|--------------------------|
|             |                  |                   | 30/09/19     | 01/09/19    |           | פרטי חשבון עבור תאריכים: |
| ₪ 646.98    | 47.67            | 1,357.20          | 18,560.40    | 17,203.20   | פסגה      | 777                      |
| ₪ 186.48    | 39.50            | 472.10            | 6,593.50     | 6,121.40    | גבע       | 778                      |
| ₪ 21.97     | 32.70            | 67.20             | 7,292.60     | 7,225.40    | שפל       | 779                      |

סה"כ לדייר:

| שיא ביקוש | סה"כ     | שפל     | גבע      | פסגה     |
|-----------|----------|---------|----------|----------|
| 8.55      | 1,896.50 | 67.20   | 472.10   | 1,357.20 |
|           | ₪ 855.43 | ₪ 21.97 | ₪ 186.48 | ₪ 646.98 |

סה"כ צריכה  
 סה"כ לתשלום

|            |   |                     |
|------------|---|---------------------|
| ₪ 195.61   | <b>תשלום קבוע</b>                       |                     |
| ₪ 0.00     | <b>תשלום עבור גודל חיבור בKVA (0x0)</b> |                     |
| ₪ 1,051.04 | <b>סה"כ לתשלום</b>                      | <b>לא כולל מע"מ</b> |

התפלגות חיוב בש"ח לפי תעו"ז

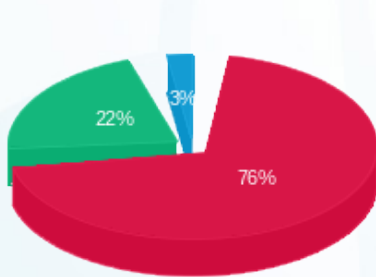

פסגה (₪ 646.98) 76%  
 גבע (₪ 186.48) 22%  
 שפל (₪ 21.97) 3%

הסטוריית צריכה בקוט"ש

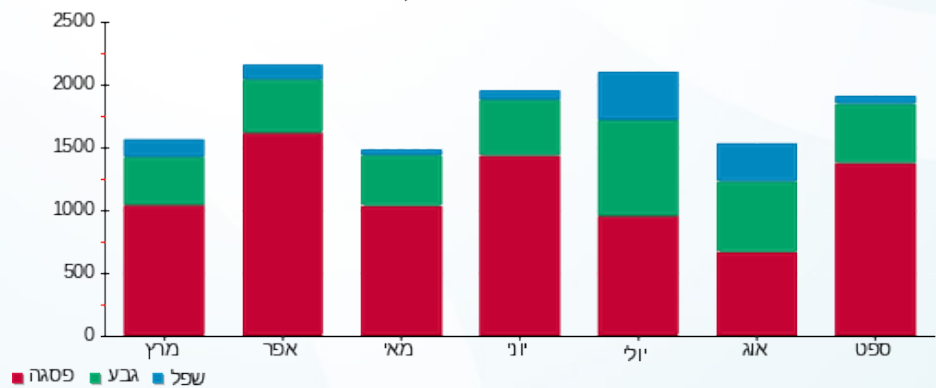



30/10/19 תאריך הפקדה:  
 30/09/19 תאריך קריאה נוכחית:  
 01/09/19 תאריך קריאה קודמת:

שם דייר: סטודיו פאשה  
 שם אתר: קבוצת הנגב חנויות

לקוח/ה נכבד/ה, אנו מתכבדים להגיש את חישוב צריכת החשמל לתקופה 01/09/19 - 30/09/19:

סטודיו פאשה - 4 - 00009665 (0x0)

| סוג תעריף                | סוג צריכה | קריאה קודמת | קריאה נוכחית | סה"כ צריכה בקוט"ש | מחיר לקוט"ש בא"ג | סה"כ לתשלום |
|--------------------------|-----------|-------------|--------------|-------------------|------------------|-------------|
| פרטי חשבון עבור תאריכים: |           |             |              |                   |                  |             |
| 777                      | פסגה      | 01/09/19    | 30/09/19     | 1,110.13          | 47.67            | 529.20 ₪    |
| 778                      | גבע       | 26,456.87   | 26,855.48    | 398.61            | 39.50            | 157.45 ₪    |
| 779                      | שפל       | 28,976.37   | 29,060.82    | 84.45             | 32.70            | 27.61 ₪     |

סה"כ לדייר:

| פסגה     | גבע      | שפל     | סה"כ     | שיא ביקוש |
|----------|----------|---------|----------|-----------|
| 1,110.13 | 398.61   | 84.45   | 1,593.19 | 5.64      |
| 529.20 ₪ | 157.45 ₪ | 27.61 ₪ | 714.27 ₪ |           |

סה"כ צריכה  
 סה"כ לתשלום

|          |                                  |              |
|----------|----------------------------------|--------------|
| 195.61 ₪ | תשלום קבוע                       |              |
| 0.00 ₪   | תשלום עבור גודל חיבור בKVA (0x0) |              |
| 909.88 ₪ | סה"כ לתשלום                      | לא כולל מע"מ |

התפלגות חיוב בש"ח לפי תעו"ז

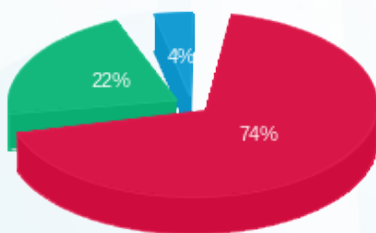

פסגה (529.20 ₪) 74%  
 גבע (157.45 ₪) 22%  
 שפל (27.61 ₪) 4%

הסטוריית צריכה בקוט"ש

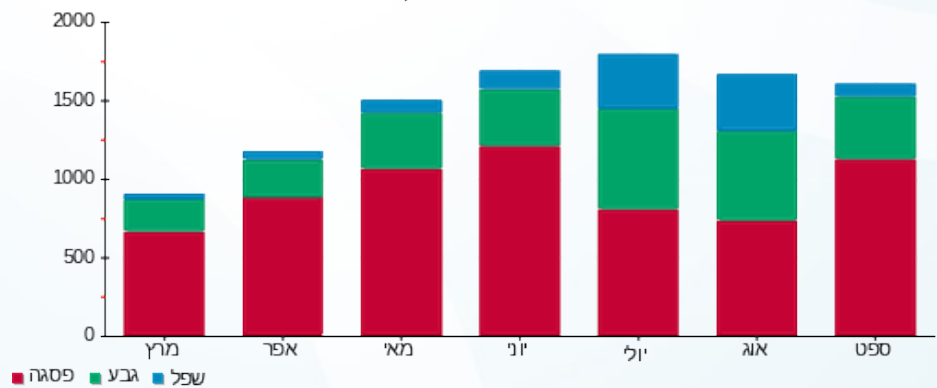



30/10/19 תאריך הפקדה:  
 30/09/19 תאריך קריאה נוכחית:  
 01/09/19 תאריך קריאה קודמת:

שם דייר: סטימצקי  
 שם אתר: קבוצת הנגב חנויות

לקוח/ה נכבד/ה, אנו מתכבדים להגיש את חישוב צריכת החשמל לתקופה 01/09/19 - 30/09/19:

קרוקר - 1 - 14014351(0x0)

| סה"כ לתשלום | מחיר לקוט"ש בא"ג | סה"כ צריכה בקוט"ש | קריאה נוכחית | קריאה קודמת | סוג צריכה | סוג תעריף                |
|-------------|------------------|-------------------|--------------|-------------|-----------|--------------------------|
|             |                  |                   | 30/09/19     | 01/09/19    |           | פרטי חשבון עבור תאריכים: |
| ₪ 582.38    | 47.67            | 1,221.70          | 42,377.90    | 41,156.20   | פסגה      | 777                      |
| ₪ 142.79    | 39.50            | 361.50            | 15,194.10    | 14,832.60   | גבע       | 778                      |
| ₪ 66.02     | 32.70            | 201.90            | 21,342.40    | 21,140.50   | שפל       | 779                      |

סה"כ לדייר:

| שיא ביקוש | סה"כ     | שפל     | גבע      | פסגה     |
|-----------|----------|---------|----------|----------|
|           | 1,785.10 | 201.90  | 361.50   | 1,221.70 |
|           | ₪ 791.20 | ₪ 66.02 | ₪ 142.79 | ₪ 582.38 |

סה"כ צריכה  
 סה"כ לתשלום

|          |   |                     |
|----------|---|---------------------|
| ₪ 195.61 | <b>תשלום קבוע</b>                       |                     |
| ₪ 0.00   | <b>תשלום עבור גודל חיבור בKVA (0x0)</b> |                     |
| ₪ 986.81 | <b>סה"כ לתשלום</b>                      | <b>לא כולל מע"מ</b> |

התפלגות חיוב בש"ח לפי תעו"ז

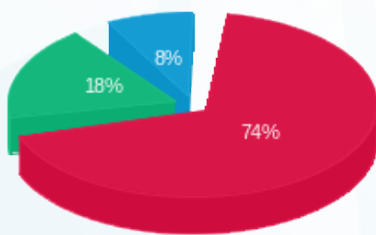

■ פסגה (₪ 582.38)  
 ■ גבע (₪ 142.79)  
 ■ שפל (₪ 66.02)

הסטוריית צריכה בקוט"ש

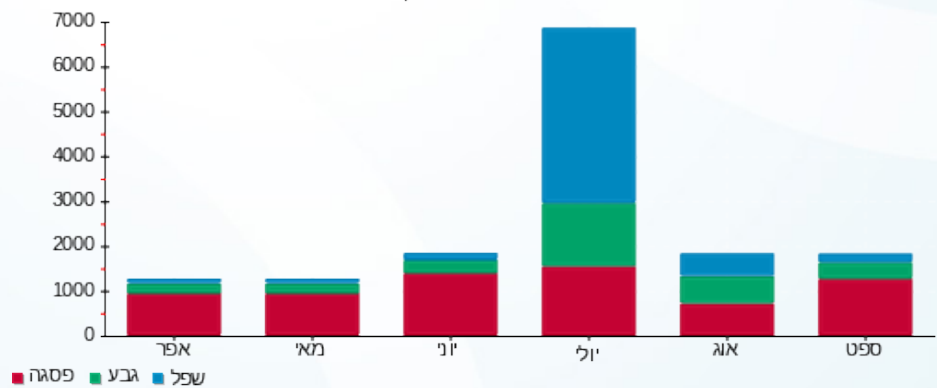



30/10/19 תאריך הפקדה:  
 30/09/19 תאריך קריאה נוכחית:  
 01/09/19 תאריך קריאה קודמת:

שם דייר: סימני דרך  
 שם אתר: קבוצת הנגב חנויות

לקוח/ה נכבד/ה, אנו מתכבדים להגיש את חישוב צריכת החשמל לתקופה 01/09/19 - 30/09/19:

סימני דרך - 1 - 14014354(0x0)

| סה"כ לתשלום | מחיר לקוט"ש בא"ג | סה"כ צריכה בקוט"ש | קריאה נוכחית | קריאה קודמת | סוג צריכה | סוג תעריף                |
|-------------|------------------|-------------------|--------------|-------------|-----------|--------------------------|
|             |                  |                   | 30/09/19     | 01/09/19    |           | פרטי חשבון עבור תאריכים: |
| ₪ 601.88    | 47.67            | 1,262.60          | 31,096.20    | 29,833.60   | פסגה      | 777                      |
| ₪ 163.41    | 39.50            | 413.70            | 13,106.00    | 12,692.30   | גבע       | 778                      |
| ₪ 95.68     | 32.70            | 292.60            | 13,526.10    | 13,233.50   | שפל       | 779                      |

סה"כ לדייר:

| שיא ביקוש | סה"כ     | שפל     | גבע      | פסגה     |
|-----------|----------|---------|----------|----------|
|           | 1,968.90 | 292.60  | 413.70   | 1,262.60 |
|           | ₪ 860.97 | ₪ 95.68 | ₪ 163.41 | ₪ 601.88 |

סה"כ צריכה  
 סה"כ לתשלום

|            |   |                     |
|------------|---|---------------------|
| ₪ 195.61   | <b>תשלום קבוע</b>                       |                     |
| ₪ 0.00     | <b>תשלום עבור גודל חיבור בKVA (0x0)</b> |                     |
| ₪ 1,056.58 | <b>סה"כ לתשלום</b>                      | <b>לא כולל מע"מ</b> |

התפלגות חיוב בש"ח לפי תעו"ז

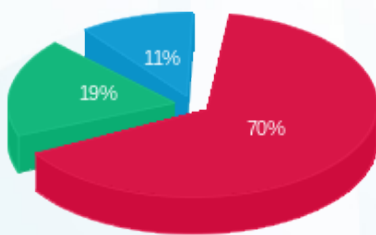

פסגה (₪ 601.88)  
 גבע (₪ 163.41)  
 שפל (₪ 95.68)

הסטוריית צריכה בקוט"ש

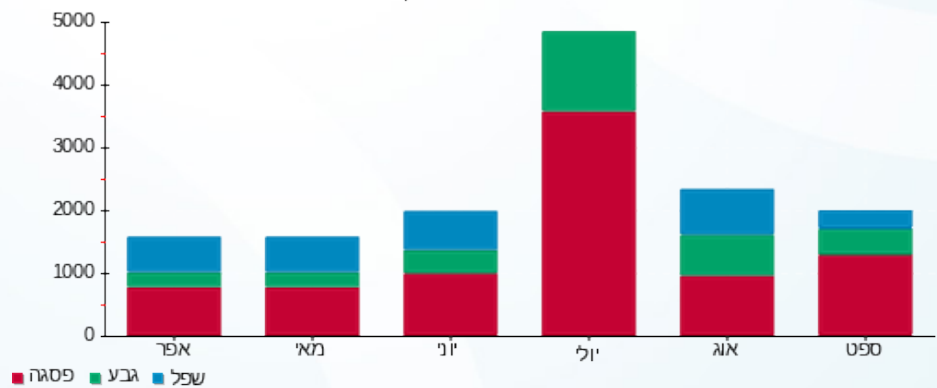



30/10/19 תאריך הפקה:  
 30/09/19 תאריך קריאה נוכחית:  
 01/09/19 תאריך קריאה קודמת:

שם דייר: סליו  
 שם אתר: קבוצת הנגב חנויות

לקוח/ה נכבד/ה, אנו מתכבדים להגיש את חישוב צריכת החשמל לתקופה 01/09/19 - 30/09/19:

סליו - 2 - 14154665(0x0)

| סוג תעריף                | סוג צריכה | קריאה קודמת | קריאה נוכחית | סה"כ צריכה בקוט"ש | מחיר לקוט"ש בא"ג | סה"כ לתשלום |
|--------------------------|-----------|-------------|--------------|-------------------|------------------|-------------|
| פרטי חשבון עבור תאריכים: |           |             |              |                   |                  |             |
| 777                      | פסגה      | 01/09/19    | 30/09/19     | 1,755.70          | 47.67            | 836.94 ₪    |
| 778                      | גבע       | 25,435.90   | 25,924.60    | 488.70            | 39.50            | 193.04 ₪    |
| 779                      | שפל       | 46,853.40   | 47,032.20    | 178.80            | 32.70            | 58.47 ₪     |

סה"כ לדייר:

| פסגה     | גבע      | שפל     | סה"כ       | שיא ביקוש |
|----------|----------|---------|------------|-----------|
| 1,755.70 | 488.70   | 178.80  | 2,423.20   | 20.50     |
| 836.94 ₪ | 193.04 ₪ | 58.47 ₪ | 1,088.45 ₪ |           |

סה"כ צריכה  
 סה"כ לתשלום

|            |                                  |              |
|------------|----------------------------------|--------------|
| 195.61 ₪   | תשלום קבוע                       |              |
| 0.00 ₪     | תשלום עבור גודל חיבור בKVA (0x0) |              |
| 1,284.06 ₪ | סה"כ לתשלום                      | לא כולל מע"מ |

התפלגות חיוב בש"ח לפי תע"ז

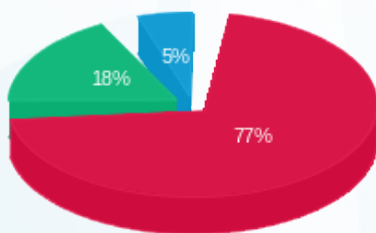

פסגה (836.94 ₪) 77%  
 גבע (193.04 ₪) 18%  
 שפל (58.47 ₪) 5%

הסטוריית צריכה בקוט"ש

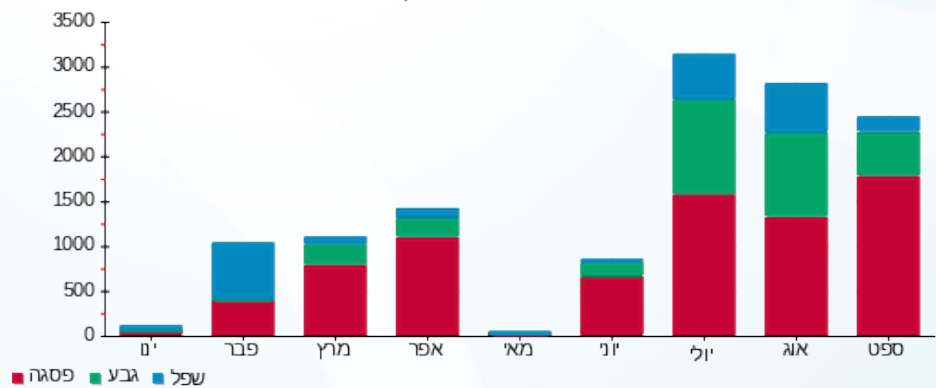



30/10/19 תאריך הפקדה:  
 30/09/19 תאריך קריאה נוכחית:  
 01/09/19 תאריך קריאה קודמת:

שם דייר: סמי את מאיר  
 שם אתר: קבוצת הנגב חנויות

לקוח/ה נכבד/ה, אנו מתכבדים להגיש את חישוב צריכת החשמל לתקופה 01/09/19 - 30/09/19:

סמי את מאיר - 13 - 14086125(0x0)

| סוג תעריף                | סוג צריכה | קריאה קודמת | קריאה נוכחית | סה"כ צריכה בקוט"ש | מחיר לקוט"ש בא"ג | סה"כ לתשלום |
|--------------------------|-----------|-------------|--------------|-------------------|------------------|-------------|
| פרטי חשבון עבור תאריכים: |           |             |              |                   |                  |             |
| 777                      | פסגה      | 01/09/19    | 30/09/19     | 1,572.90          | 47.67            | 749.80 ₪    |
| 778                      | גבע       | 13,322.70   | 13,764.40    | 441.70            | 39.50            | 174.47 ₪    |
| 779                      | שפל       | 7,128.30    | 7,172.30     | 44.00             | 32.70            | 14.39 ₪     |

סה"כ לדייר:

| פסגה     | גבע      | שפל     | סה"כ     | שיא ביקוש |
|----------|----------|---------|----------|-----------|
| 1,572.90 | 441.70   | 44.00   | 2,058.60 | 11.00     |
| 749.80 ₪ | 174.47 ₪ | 14.39 ₪ | 938.66 ₪ |           |

סה"כ צריכה  
 סה"כ לתשלום

|            |                                  |              |
|------------|----------------------------------|--------------|
| 195.61 ₪   | תשלום קבוע                       |              |
| 0.00 ₪     | תשלום עבור גודל חיבור בKVA (0x0) |              |
| 1,134.27 ₪ | סה"כ לתשלום                      | לא כולל מע"מ |

התפלגות חיוב בש"ח לפי תעו"ז

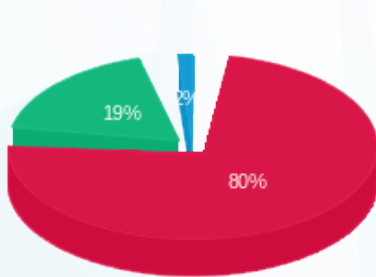

■ פסגה (749.80 ₪)  
 ■ גבע (174.47 ₪)  
 ■ שפל (14.39 ₪)

הסטוריית צריכה בקוט"ש

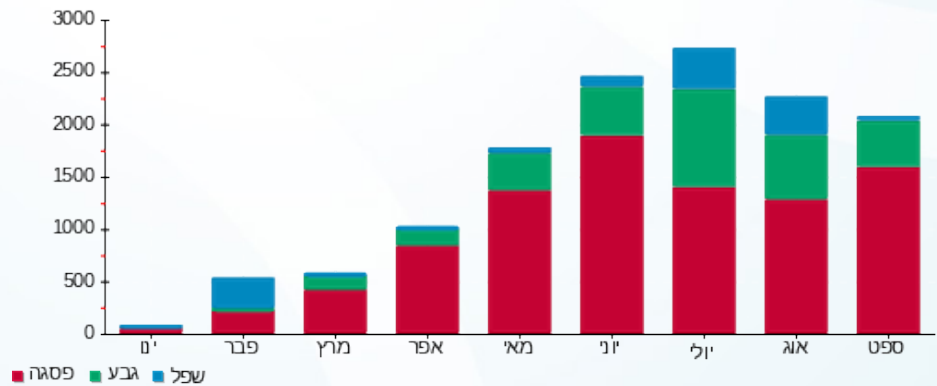



30/10/19 תאריך הפקדה:  
 30/09/19 תאריך קריאה נוכחית:  
 01/09/19 תאריך קריאה קודמת:

שם דייר: ספרינג  
 שם אתר: קבוצת הנגב חנויות

לקוח/ה נכבד/ה, אנו מתכבדים להגיש את חישוב צריכת החשמל לתקופה 01/09/19 - 30/09/19:

ספרינג - 3 - 14118685 (0x0)

| סה"כ לתשלום | מחיר לקוט"ש בא"ג | סה"כ צריכה בקוט"ש | קריאה נוכחית | קריאה קודמת | סוג צריכה                | סוג תעריף |
|-------------|------------------|-------------------|--------------|-------------|--------------------------|-----------|
|             |                  |                   | 30/09/19     | 01/09/19    | פרטי חשבון עבור תאריכים: |           |
| ₪ 378.93    | 47.67            | 794.90            | 36,943.50    | 36,148.60   | פסגה                     | 777       |
| ₪ 112.58    | 39.50            | 285.00            | 14,041.50    | 13,756.50   | גבע                      | 778       |
| ₪ 45.65     | 32.70            | 139.60            | 17,321.30    | 17,181.70   | שפל                      | 779       |

סה"כ לדייר:

| שיא ביקוש | סה"כ     | שפל     | גבע      | פסגה     |
|-----------|----------|---------|----------|----------|
| 3.93      | 1,219.50 | 139.60  | 285.00   | 794.90   |
|           | ₪ 537.15 | ₪ 45.65 | ₪ 112.58 | ₪ 378.93 |

סה"כ צריכה  
 סה"כ לתשלום

|          |   |                     |
|----------|---|---------------------|
| ₪ 195.61 | <b>תשלום קבוע</b>                       |                     |
| ₪ 0.00   | <b>תשלום עבור גודל חיבור בKVA (0x0)</b> |                     |
| ₪ 732.76 | <b>סה"כ לתשלום</b>                      | <b>לא כולל מע"מ</b> |

התפלגות חיוב בש"ח לפי תעו"ז

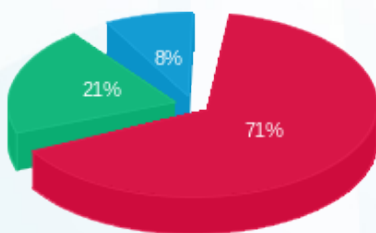

■ פסגה (₪ 378.93)  
 ■ גבע (₪ 112.58)  
 ■ שפל (₪ 45.65)

הסטוריית צריכה בקוט"ש

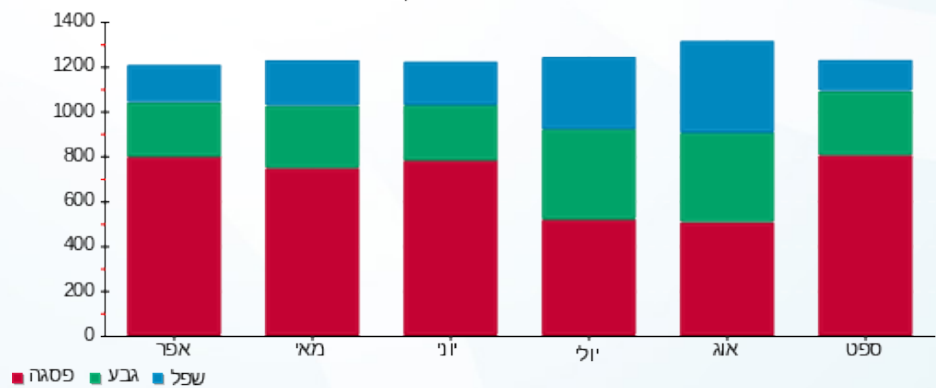



30/10/19 תאריך הפקדה:  
 30/09/19 תאריך קריאה נוכחית:  
 01/09/19 תאריך קריאה קודמת:

שם דייר: סקופ  
 שם אתר: קבוצת הנגב חנויות

לקוח/ה נכבד/ה, אנו מתכבדים להגיש את חישוב צריכת החשמל לתקופה 01/09/19 - 30/09/19:

סקופ - 10 - 14118685 (0x0)

| סה"כ לתשלום | מחיר לקוט"ש בא"ג | סה"כ צריכה בקוט"ש | קריאה נוכחית | קריאה קודמת | סוג צריכה                | סוג תעריף |
|-------------|------------------|-------------------|--------------|-------------|--------------------------|-----------|
|             |                  |                   | 30/09/19     | 01/09/19    | פרטי חשבון עבור תאריכים: |           |
| ₪ 415.40    | 47.67            | 871.40            | 40,796.40    | 39,925.00   | פסגה                     | 777       |
| ₪ 113.09    | 39.50            | 286.30            | 15,070.20    | 14,783.90   | גבע                      | 778       |
| ₪ 13.11     | 32.70            | 40.10             | 13,827.40    | 13,787.30   | שפל                      | 779       |

סה"כ לדייר:

| שיא ביקוש | סה"כ     | שפל     | גבע      | פסגה     |
|-----------|----------|---------|----------|----------|
| 4.75      | 1,197.80 | 40.10   | 286.30   | 871.40   |
|           | ₪ 541.60 | ₪ 13.11 | ₪ 113.09 | ₪ 415.40 |

סה"כ צריכה  
 סה"כ לתשלום

|          |   |                     |
|----------|---|---------------------|
| ₪ 195.61 | <b>תשלום קבוע</b>                       |                     |
| ₪ 0.00   | <b>תשלום עבור גודל חיבור בKVA (0x0)</b> |                     |
| ₪ 737.21 | <b>סה"כ לתשלום</b>                      | <b>לא כולל מע"מ</b> |

התפלגות חיוב בש"ח לפי תעו"ז

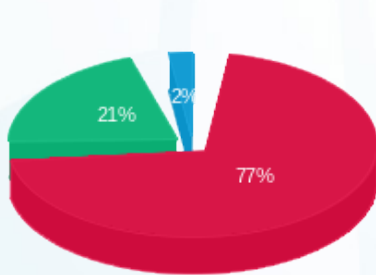

■ פסגה (₪ 415.40)  
 ■ גבע (₪ 113.09)  
 ■ שפל (₪ 13.11)

הסטוריית צריכה בקוט"ש

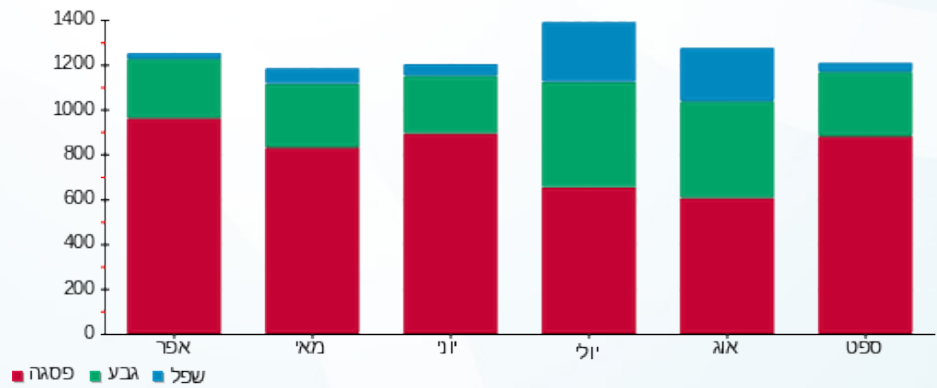



30/10/19 תאריך הפקדה:  
 30/09/19 תאריך קריאה נוכחית:  
 01/09/19 תאריך קריאה קודמת:

שם דייר: סקרה  
 שם אתר: קבוצת הנגב חנויות

לקוח/ה נכבד/ה, אנו מתכבדים להגיש את חישוב צריכת החשמל לתקופה 01/09/19 - 30/09/19:

סקרה - 7 - 14086125(0x0)

| סוג תעריף                | סוג צריכה | קריאה קודמת | קריאה נוכחית | סה"כ צריכה בקוט"ש | מחיר לקוט"ש בא"ג | סה"כ לתשלום |
|--------------------------|-----------|-------------|--------------|-------------------|------------------|-------------|
| פרטי חשבון עבור תאריכים: |           |             |              |                   |                  |             |
| 777                      | פסגה      | 01/09/19    | 30/09/19     | 3,976.40          | 47.67            | 1,895.55 ₪  |
| 778                      | גבע       | 43,663.80   | 45,036.40    | 1,372.60          | 39.50            | 542.18 ₪    |
| 779                      | שפל       | 38,548.30   | 38,945.10    | 396.80            | 32.70            | 129.75 ₪    |

סה"כ לדייר:

| פסגה       | גבע      | שפל      | סה"כ       | שיא ביקוש |
|------------|----------|----------|------------|-----------|
| 3,976.40   | 1,372.60 | 396.80   | 5,745.80   | 25.31     |
| 1,895.55 ₪ | 542.18 ₪ | 129.75 ₪ | 2,567.48 ₪ |           |

סה"כ צריכה  
 סה"כ לתשלום

|            |                                  |              |
|------------|----------------------------------|--------------|
| 195.61 ₪   | תשלום קבוע                       |              |
| 0.00 ₪     | תשלום עבור גודל חיבור בKVA (0x0) |              |
| 2,763.09 ₪ | סה"כ לתשלום                      | לא כולל מע"מ |

התפלגות חיוב בש"ח לפי תעו"ז

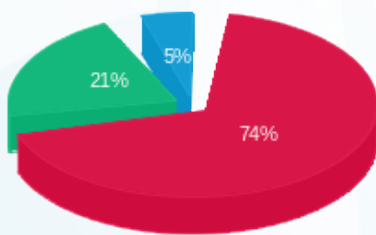

פסגה (1,895.55 ₪) 74%  
 גבע (542.18 ₪) 21%  
 שפל (129.75 ₪) 5%

הסטוריית צריכה בקוט"ש

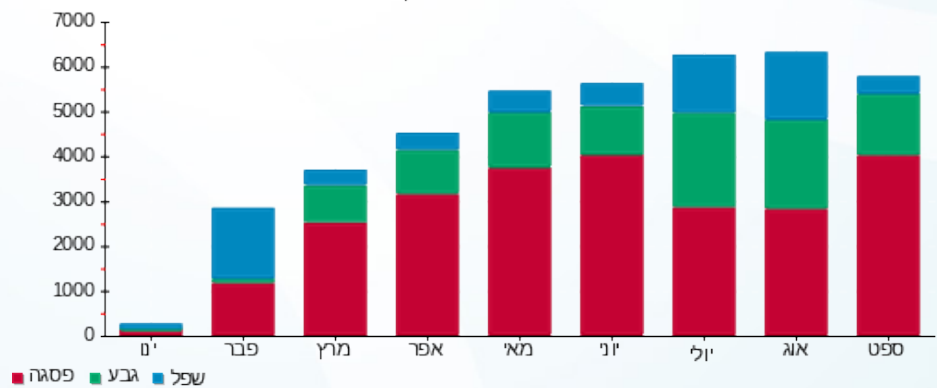



30/10/19 תאריך הפקדה:  
 30/09/19 תאריך קריאה נוכחית:  
 01/09/19 תאריך קריאה קודמת:

שם דייר: עונות  
 שם אתר: קבוצת הנגב חנויות

לקוח/ה נכבד/ה, אנו מתכבדים להגיש את חישוב צריכת החשמל לתקופה 01/09/19 - 30/09/19:

עונות - 1 - 14014364 (0x0)

| סה"כ לתשלום | מחיר לקוט"ש בא"ג | סה"כ צריכה בקוט"ש | קריאה נוכחית | קריאה קודמת | סוג צריכה | סוג תעריף                |
|-------------|------------------|-------------------|--------------|-------------|-----------|--------------------------|
|             |                  |                   | 30/09/19     | 01/09/19    |           | פרטי חשבון עבור תאריכים: |
| 749.32 ₪    | 47.67            | 1,571.90          | 49,540.60    | 47,968.70   | פסגה      | 777                      |
| 173.05 ₪    | 39.50            | 438.10            | 18,794.50    | 18,356.40   | גבע       | 778                      |
| 42.44 ₪     | 32.70            | 129.80            | 18,931.50    | 18,801.70   | שפל       | 779                      |

סה"כ לדייר:

| שיא ביקוש | סה"כ     | שפל     | גבע      | פסגה     |
|-----------|----------|---------|----------|----------|
|           | 2,139.80 | 129.80  | 438.10   | 1,571.90 |
|           | 964.82 ₪ | 42.44 ₪ | 173.05 ₪ | 749.32 ₪ |

סה"כ צריכה  
 סה"כ לתשלום

|            |   |                     |
|------------|---|---------------------|
| 195.61 ₪   | <b>תשלום קבוע</b>                       |                     |
| 0.00 ₪     | <b>תשלום עבור גודל חיבור בKVA (0x0)</b> |                     |
| 1,160.43 ₪ | <b>סה"כ לתשלום</b>                      | <b>לא כולל מע"מ</b> |

התפלגות חיוב בש"ח לפי תעו"ז

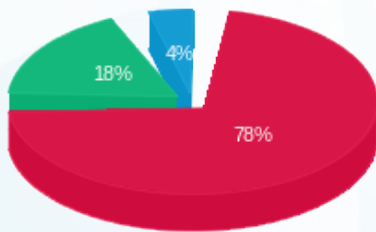

פסגה (749.32 ₪) 78%  
 גבע (173.05 ₪) 18%  
 שפל (42.44 ₪) 4%

הסטוריית צריכה בקוט"ש

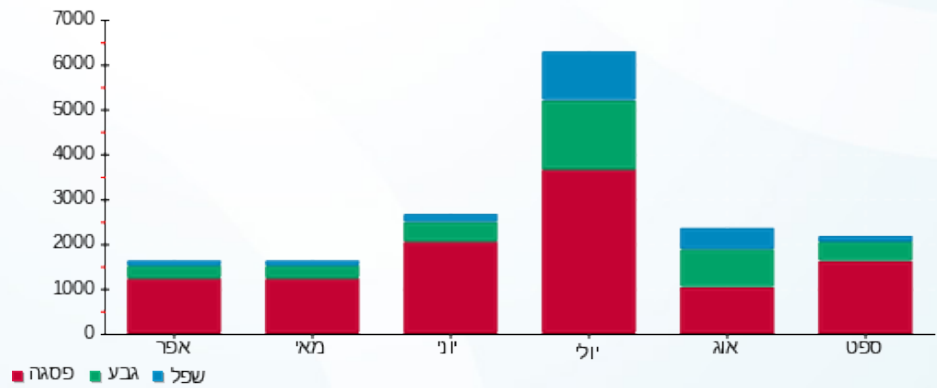



30/10/19 תאריך הפקה:  
 30/09/19 תאריך קריאה נוכחית:  
 01/09/19 תאריך קריאה קודמת:

שם דייר: עזריאלי מרקט  
 שם אתר: קבוצת הנגב חנויות

לקוח/ה נכבד/ה, אנו מתכבדים להגיש את חישוב צריכת החשמל לתקופה 01/09/19 - 30/09/19:

עזריאלי מרקט - 9 - 14118692(0x0)

| סה"כ לתשלום | מחיר לקוט"ש בא"ג | סה"כ צריכה בקוט"ש | קריאה נוכחית | קריאה קודמת | סוג צריכה                | סוג תעריף |
|-------------|------------------|-------------------|--------------|-------------|--------------------------|-----------|
|             |                  |                   | 30/09/19     | 01/09/19    | פרטי חשבון עבור תאריכים: |           |
| ₪ 0.00      | 47.67            | 0.00              | 62.60        | 62.60       | פסגה                     | 777       |
| ₪ 9.72      | 39.50            | 24.60             | 482.80       | 458.20      | גבע                      | 778       |
| ₪ 0.00      | 32.70            | 0.00              | 326.60       | 326.60      | שפל                      | 779       |

סה"כ לדייר:

| שיא ביקוש | סה"כ   | שפל    | גבע    | פסגה   |
|-----------|--------|--------|--------|--------|
| 2.42      | 24.60  | 0.00   | 24.60  | 0.00   |
|           | ₪ 9.72 | ₪ 0.00 | ₪ 9.72 | ₪ 0.00 |

סה"כ צריכה  
 סה"כ לתשלום

|          |   |                     |
|----------|---|---------------------|
| ₪ 195.61 | <b>תשלום קבוע</b>                       |                     |
| ₪ 0.00   | <b>תשלום עבור גודל חיבור בKVA (0x0)</b> |                     |
| ₪ 205.33 | <b>סה"כ לתשלום</b>                      | <b>לא כולל מע"מ</b> |

התפלגות חיוב בש"ח לפי תעו"ז

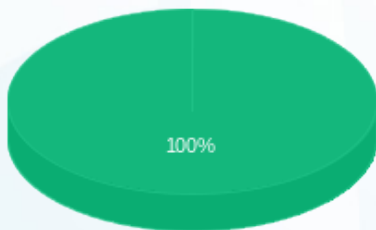

פסגה (₪ 0.00)  
 גבע (₪ 9.72)  
 שפל (₪ 0.00)

הסטוריית צריכה בקוט"ש

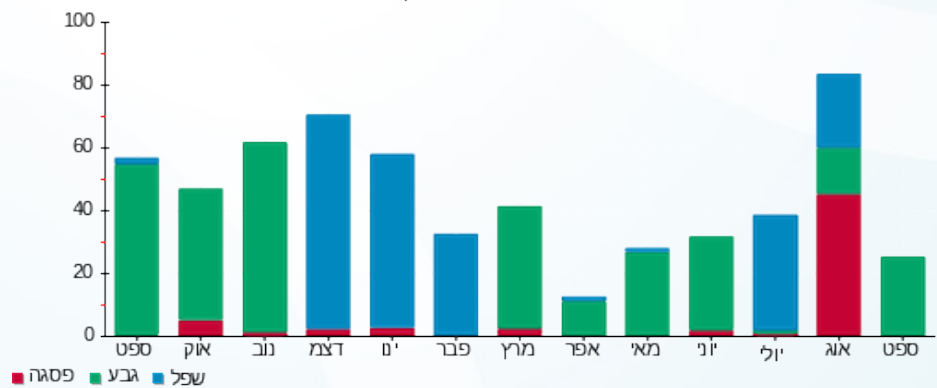



30/10/19 תאריך הפקדה:  
 30/09/19 תאריך קריאה נוכחית:  
 01/09/19 תאריך קריאה קודמת:

שם דייר: פאזלנד  
 שם אתר: קבוצת הנגב חנויות

לקוח/ה נכבד/ה, אנו מתכבדים להגיש את חישוב צריכת החשמל לתקופה 01/09/19 - 30/09/19:

פאזלנד - 1 - 14014266(0x0)

| סה"כ לתשלום | מחיר לקוט"ש בא"ג | סה"כ צריכה בקוט"ש | קריאה נוכחית | קריאה קודמת | סוג צריכה | סוג תעריף                |
|-------------|------------------|-------------------|--------------|-------------|-----------|--------------------------|
|             |                  |                   | 30/09/19     | 01/09/19    |           | פרטי חשבון עבור תאריכים: |
| 223.33 ₪    | 47.67            | 468.50            | 12,416.50    | 11,948.00   | פסגה      | 777                      |
| 106.89 ₪    | 39.50            | 270.60            | 6,720.50     | 6,449.90    | גבע       | 778                      |
| 43.52 ₪     | 32.70            | 133.10            | 8,537.90     | 8,404.80    | שפל       | 779                      |

סה"כ לדייר:

| שיא ביקוש | סה"כ     | שפל     | גבע      | פסגה     |
|-----------|----------|---------|----------|----------|
|           | 872.20   | 133.10  | 270.60   | 468.50   |
|           | 373.74 ₪ | 43.52 ₪ | 106.89 ₪ | 223.33 ₪ |

סה"כ צריכה  
 סה"כ לתשלום

|          |   |                     |
|----------|---|---------------------|
| 195.61 ₪ | <b>תשלום קבוע</b>                       |                     |
| 0.00 ₪   | <b>תשלום עבור גודל חיבור בKVA (0x0)</b> |                     |
| 569.35 ₪ | <b>סה"כ לתשלום</b>                      | <b>לא כולל מע"מ</b> |

התפלגות חיוב בש"ח לפי תעו"ז

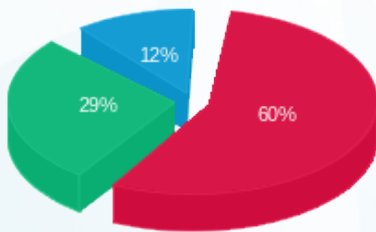

פסגה (223.33 ₪) 60%  
 גבע (106.89 ₪) 29%  
 שפל (43.52 ₪) 12%

הסטוריית צריכה בקוט"ש

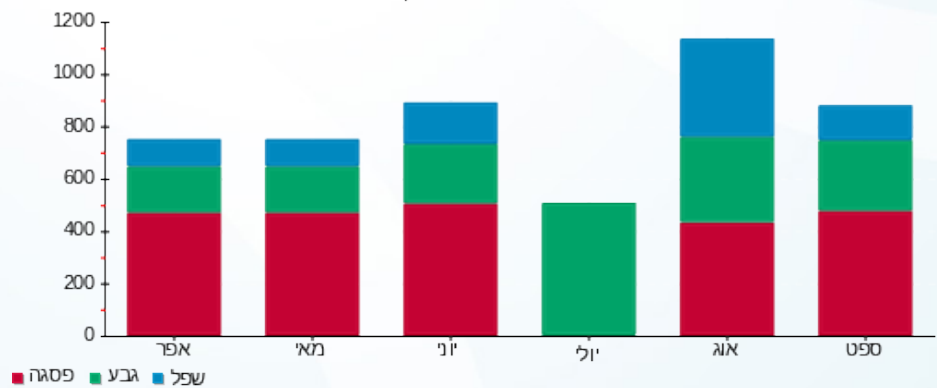



30/10/19 תאריך הפקה:  
 30/09/19 תאריך קריאה נוכחית:  
 01/09/19 תאריך קריאה קודמת:

שם דייר: פוקס  
 שם אתר: קבוצת הנגב חנויות

לקוח/ה נכבד/ה, אנו מתכבדים להגיש את חישוב צריכת החשמל לתקופה 01/09/19 - 30/09/19:

פוקס - 1 - 17312814(0x0)

| סוג תעריף                | סוג צריכה | קריאה קודמת | קריאה נוכחית | סה"כ צריכה בקוט"ש | מחיר לקוט"ש בא"ג | סה"כ לתשלום |
|--------------------------|-----------|-------------|--------------|-------------------|------------------|-------------|
| פרטי חשבון עבור תאריכים: |           |             |              |                   |                  |             |
| 777                      | פסגה      | 01/09/19    | 30/09/19     | 8,233.30          | 47.67            | 3,924.81 ₪  |
| 778                      | גבע       | 33,898.30   | 36,284.40    | 2,386.10          | 39.50            | 942.51 ₪    |
| 779                      | שפל       | 25,682.30   | 26,295.90    | 613.60            | 32.70            | 200.65 ₪    |

סה"כ לדייר:

| פסגה       | גבע      | שפל      | סה"כ       | שיא ביקוש |
|------------|----------|----------|------------|-----------|
| 8,233.30   | 2,386.10 | 613.60   | 11,233.00  | 52.64     |
| ₪ 3,924.81 | ₪ 942.51 | ₪ 200.65 | ₪ 5,067.97 |           |

סה"כ צריכה  
 סה"כ לתשלום

|            |                                  |              |
|------------|----------------------------------|--------------|
| 195.61 ₪   | תשלום קבוע                       |              |
| 0.00 ₪     | תשלום עבור גודל חיבור בKVA (0x0) |              |
| 5,263.58 ₪ | סה"כ לתשלום                      | לא כולל מע"מ |

התפלגות חיוב בש"ח לפי תע"ז

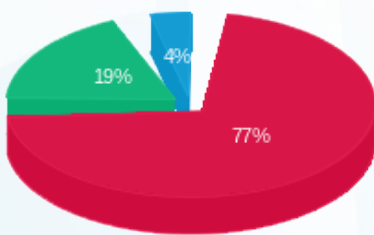

פסגה (₪ 3,924.81)  
 גבע (₪ 942.51)  
 שפל (₪ 200.65)

הסטוריית צריכה בקוט"ש

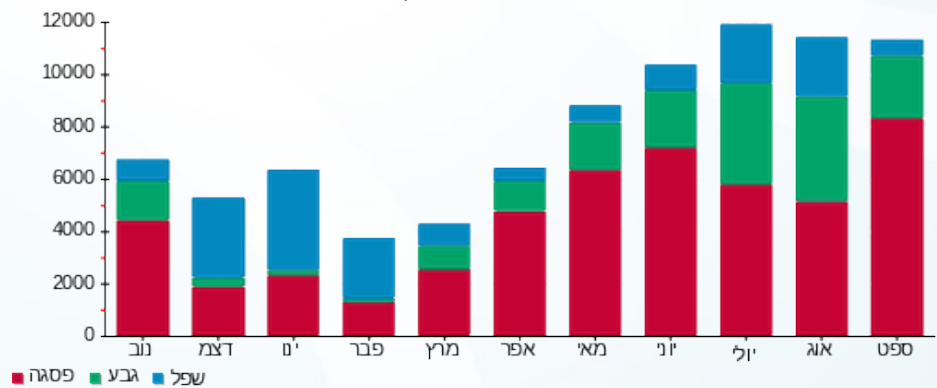



30/10/19 תאריך הפקדה:  
 30/09/19 תאריך קריאה נוכחית:  
 01/09/19 תאריך קריאה קודמת:

שם דייר: פיצוחי ירושלים דוכן  
 שם אתר: קבוצת הנגב חנויות

לקוח/ה נכבד/ה, אנו מתכבדים להגיש את חישוב צריכת החשמל לתקופה 01/09/19 - 30/09/19:

פיצוחי ירושלים דוכן - 2 - 00024586(0x0)

| סוג תעריף                | סוג צריכה | קריאה קודמת | קריאה נוכחית | סה"כ צריכה בקוט"ש | מחיר לקוט"ש בא"ג | סה"כ לתשלום |
|--------------------------|-----------|-------------|--------------|-------------------|------------------|-------------|
| פרטי חשבון עבור תאריכים: |           |             |              |                   |                  |             |
| 777                      | פסגה      | 01/09/19    | 30/09/19     | 678.79            | 47.67            | 323.58 ₪    |
| 778                      | גבע       | 30,559.23   | 30,800.47    | 241.24            | 39.50            | 95.29 ₪     |
| 779                      | שפל       | 49,803.99   | 50,023.56    | 219.57            | 32.70            | 71.80 ₪     |

סה"כ לדייר:

| פסגה     | גבע     | שפל     | סה"כ     | שיא ביקוש |
|----------|---------|---------|----------|-----------|
| 678.79   | 241.24  | 219.57  | 1,139.60 | 3.60      |
| 323.58 ₪ | 95.29 ₪ | 71.80 ₪ | 490.67 ₪ |           |

סה"כ צריכה  
 סה"כ לתשלום

|          |                                  |              |
|----------|----------------------------------|--------------|
| 195.61 ₪ | תשלום קבוע                       |              |
| 0.00 ₪   | תשלום עבור גודל חיבור בKVA (0x0) |              |
| 686.28 ₪ | סה"כ לתשלום                      | לא כולל מע"מ |

התפלגות חיוב בש"ח לפי תעו"ז

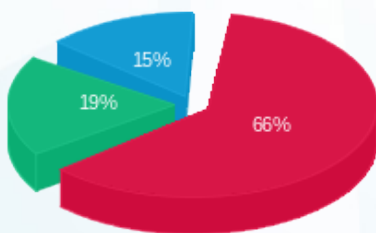

פסגה (323.58 ₪) 66%  
 גבע (95.29 ₪) 19%  
 שפל (71.80 ₪) 15%

הסטוריית צריכה בקוט"ש

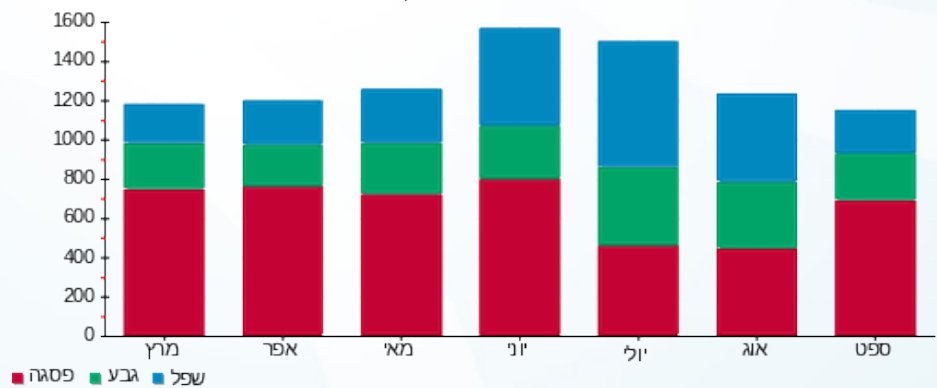



30/10/19 תאריך הפקדה:  
 30/09/19 תאריך קריאה נוכחית:  
 01/09/19 תאריך קריאה קודמת:

שם דייר: פיתויים  
 שם אתר: קבוצת הנגב חנויות

לקוח/ה נכבד/ה, אנו מתכבדים להגיש את חישוב צריכת החשמל לתקופה 01/09/19 - 30/09/19:

פיתויים - 5 - 14086125 (0x0)

| סוג תעריף                | סוג צריכה | קריאה קודמת | קריאה נוכחית | סה"כ צריכה בקוט"ש | מחיר לקוט"ש בא"ג | סה"כ לתשלום |
|--------------------------|-----------|-------------|--------------|-------------------|------------------|-------------|
| פרטי חשבון עבור תאריכים: |           |             |              |                   |                  |             |
| 777                      | פסגה      | 01/09/19    | 30/09/19     | 786.70            | 47.67            | 375.02 ₪    |
| 778                      | גבע       | 6,857.10    | 7,062.90     | 205.80            | 39.50            | 81.29 ₪     |
| 779                      | שפל       | 5,615.50    | 5,659.50     | 44.00             | 32.70            | 14.39 ₪     |

סה"כ לדייר:

| פסגה     | גבע     | שפל     | סה"כ     | שיא ביקוש |
|----------|---------|---------|----------|-----------|
| 786.70   | 205.80  | 44.00   | 1,036.50 | 5.85      |
| 375.02 ₪ | 81.29 ₪ | 14.39 ₪ | 470.70 ₪ |           |

סה"כ צריכה  
 סה"כ לתשלום

|          |                                  |              |
|----------|----------------------------------|--------------|
| 195.61 ₪ | תשלום קבוע                       |              |
| 0.00 ₪   | תשלום עבור גודל חיבור בKVA (0x0) |              |
| 666.31 ₪ | סה"כ לתשלום                      | לא כולל מע"מ |

התפלגות חיוב בש"ח לפי תעו"ז

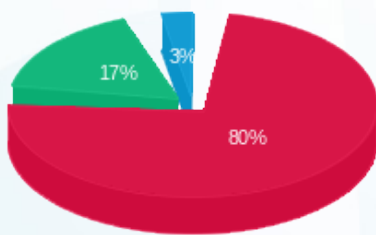

■ פסגה (375.02 ₪)  
 ■ גבע (81.29 ₪)  
 ■ שפל (14.39 ₪)

הסטוריית צריכה בקוט"ש

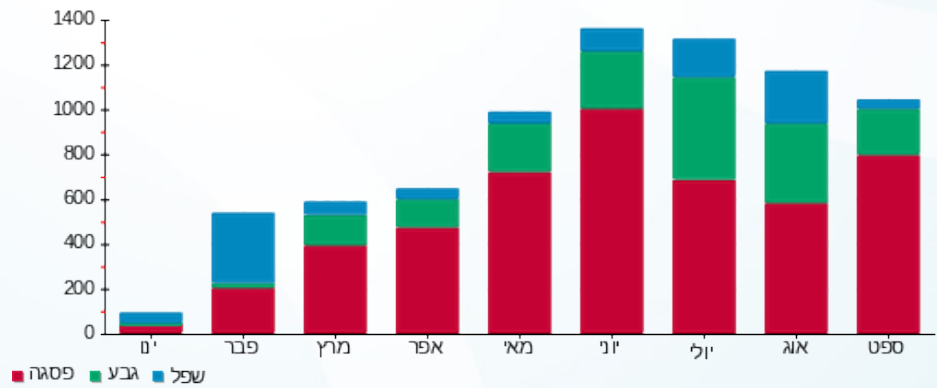



30/10/19 תאריך הפקדה:  
 30/09/19 תאריך קריאה נוכחית:  
 01/09/19 תאריך קריאה קודמת:

שם דייר: פלאפון  
 שם אתר: קבוצת הנגב חנויות

לקוח/ה נכבד/ה, אנו מתכבדים להגיש את חישוב צריכת החשמל לתקופה 01/09/19 - 30/09/19:

פלאפון - 2 - 81018850(0x0)

| סה"כ לתשלום | מחיר לקוט"ש בא"ג | סה"כ צריכה בקוט"ש | קריאה נוכחית | קריאה קודמת | סוג צריכה | סוג תעריף                |
|-------------|------------------|-------------------|--------------|-------------|-----------|--------------------------|
|             |                  |                   | 30/09/19     | 01/09/19    |           | פרטי חשבון עבור תאריכים: |
| 198.07 ₪    | 47.67            | 415.51            | 24,585.12    | 24,169.61   | פסגה      | 777                      |
| 73.68 ₪     | 39.50            | 186.54            | 13,601.92    | 13,415.38   | גבע       | 778                      |
| 139.00 ₪    | 32.70            | 425.07            | 40,062.57    | 39,637.50   | שפל       | 779                      |

סה"כ לדייר:

| שיא ביקוש | סה"כ     | שפל      | גבע     | פסגה     |
|-----------|----------|----------|---------|----------|
| 1.74      | 1,027.11 | 425.07   | 186.54  | 415.51   |
|           | 410.75 ₪ | 139.00 ₪ | 73.68 ₪ | 198.07 ₪ |

סה"כ צריכה  
 סה"כ לתשלום

|          |   |                     |
|----------|---|---------------------|
| 195.61 ₪ | <b>תשלום קבוע</b>                       |                     |
| 0.00 ₪   | <b>תשלום עבור גודל חיבור בKVA (0x0)</b> |                     |
| 606.36 ₪ | <b>סה"כ לתשלום</b>                      | <b>לא כולל מע"מ</b> |

התפלגות חיוב בש"ח לפי תעו"ז

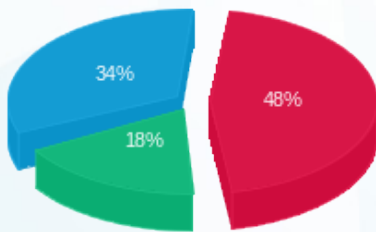

■ פסגה (198.07 ₪)  
 ■ גבע (73.68 ₪)  
 ■ שפל (139.00 ₪)

הסטוריית צריכה בקוט"ש

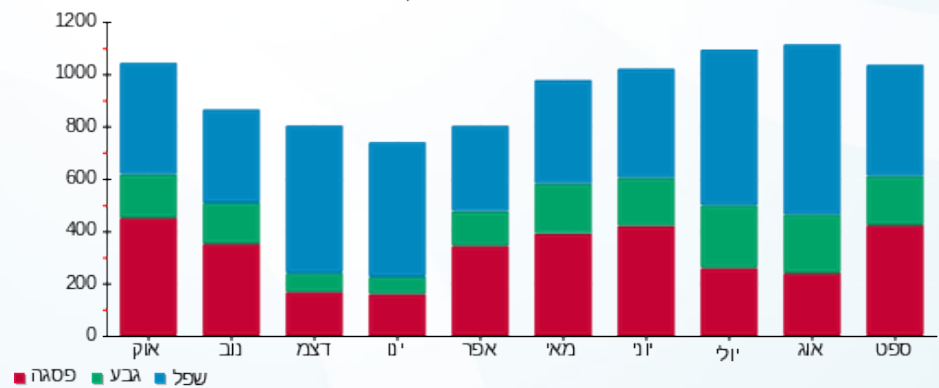

30/10/19 תאריך הפקה:  
 30/09/19 תאריך קריאה נוכחית:  
 01/09/19 תאריך קריאה קודמת:

שם דייר: פנוי - סושייה- להפסיק מייל 22.9.19  
 שם אתר: קבוצת הנגב חנויות

**לקוח/ה נכבד/ה, אנו מתכבדים להגיש את חישוב צריכת החשמל לתקופה 01/09/19 - 30/09/19:**

סושייה - 10 - 15129211(0x0)

| סה"כ לתשלום | מחיר לקוט"ש בא"ג | סה"כ צריכה בקוט"ש | קריאה נוכחית | קריאה קודמת | סוג צריכה                | סוג תעריף |
|-------------|------------------|-------------------|--------------|-------------|--------------------------|-----------|
|             |                  |                   | 30/09/19     | 01/09/19    | פרטי חשבון עבור תאריכים: |           |
| 2.76 ₪      | 47.67            | 5.80              | 31,502.10    | 31,496.30   | פסגה                     | 777       |
| 0.00 ₪      | 39.50            | 0.00              | 12,864.70    | 12,864.70   | גבע                      | 778       |
| 1.28 ₪      | 32.70            | 3.90              | 38,114.70    | 38,110.80   | שפל                      | 779       |

סה"כ לדייר:

| שיא ביקוש | סה"כ   | שפל    | גבע    | פסגה   |
|-----------|--------|--------|--------|--------|
| 0.99      | 9.70   | 3.90   | 0.00   | 5.80   |
|           | 4.04 ₪ | 1.28 ₪ | 0.00 ₪ | 2.76 ₪ |

סה"כ צריכה  
 סה"כ לתשלום

|        |   |                     |
|--------|---|---------------------|
| 0.00 ₪ | <b>תשלום קבוע</b>                       |                     |
| 0.00 ₪ | <b>תשלום עבור גודל חיבור בKVA (0x0)</b> |                     |
| 4.04 ₪ | <b>סה"כ לתשלום</b>                      | <b>לא כולל מע"מ</b> |

התפלגות חיוב בש"ח לפי תעו"ז

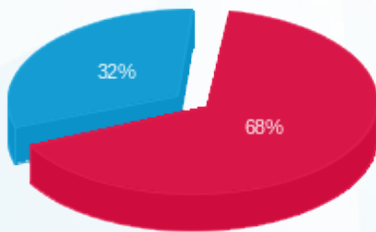

פסגה (2.76 ₪)  
 גבע (0.00 ₪)  
 שפל (1.28 ₪)

הסטוריית צריכה בקוט"ש

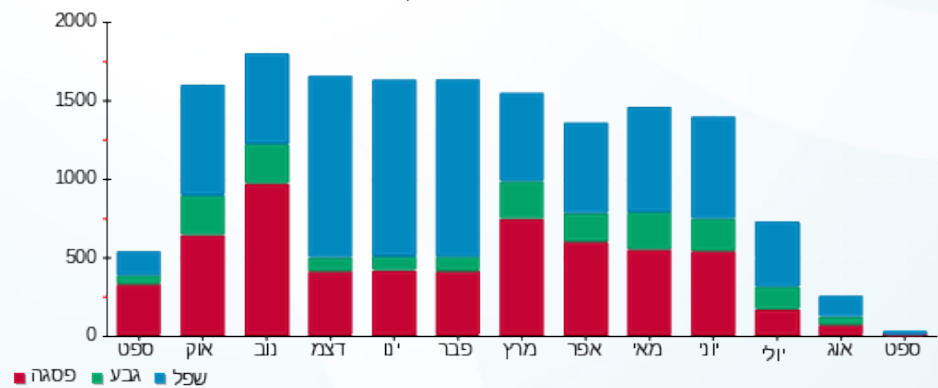



30/10/19 תאריך הפקה:  
 30/09/19 תאריך קריאה נוכחית:  
 01/09/19 תאריך קריאה קודמת:

שם דייר: פנוי - ויקטוריה מייקל  
 שם אתר: קבוצת הנגב חנויות

לקוח/ה נכבד/ה, אנו מתכבדים להגיש את חישוב צריכת החשמל לתקופה 01/09/19 - 30/09/19:

ויקטוריה מייקל - 7 - 00024580(0x0)

| סה"כ לתשלום | מחיר לקוט"ש בא"ג | סה"כ צריכה בקוט"ש | קריאה נוכחית | קריאה קודמת | סוג צריכה | סוג תעריף                |
|-------------|------------------|-------------------|--------------|-------------|-----------|--------------------------|
|             |                  |                   | 30/09/19     | 01/09/19    |           | פרטי חשבון עבור תאריכים: |
| ₪ 36.65     | 47.67            | 76.88             | 3,344.15     | 3,267.27    | פסגה      | 777                      |
| ₪ 7.41      | 39.50            | 18.76             | 957.11       | 938.35      | גבע       | 778                      |
| ₪ 4.77      | 32.70            | 14.58             | 1,008.70     | 994.12      | שפל       | 779                      |

סה"כ לדייר:

| שיא ביקוש | סה"כ    | שפל    | גבע    | פסגה    |
|-----------|---------|--------|--------|---------|
| 0.81      | 110.22  | 14.58  | 18.76  | 76.88   |
|           | ₪ 48.83 | ₪ 4.77 | ₪ 7.41 | ₪ 36.65 |

סה"כ צריכה  
 סה"כ לתשלום

|         |   |                     |
|---------|---|---------------------|
| ₪ 0.00  | <b>תשלום קבוע</b>                       |                     |
| ₪ 0.00  | <b>תשלום עבור גודל חיבור בKVA (0x0)</b> |                     |
| ₪ 48.83 | <b>סה"כ לתשלום</b>                      | <b>לא כולל מע"מ</b> |

התפלגות חיוב בש"ח לפי תעו"ז

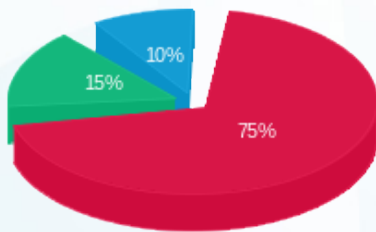

פסגה (₪ 36.65)  
 גבע (₪ 7.41)  
 שפל (₪ 4.77)

הסטוריית צריכה בקוט"ש

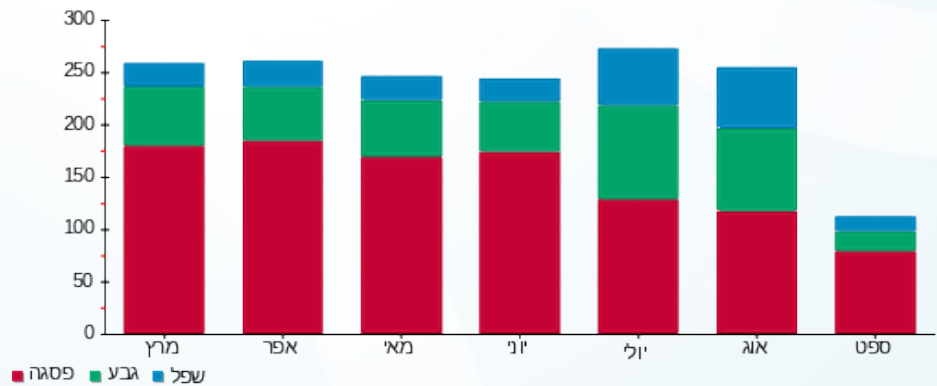



30/10/19 תאריך הפקדה:  
 30/09/19 תאריך קריאה נוכחית:  
 01/09/19 תאריך קריאה קודמת:

שם דייר: פנוי-ה"י קיו  
 שם אתר: קבוצת הנגב חנויות

לקוח/ה נכבד/ה, אנו מתכבדים להגיש את חישוב צריכת החשמל לתקופה 01/09/19 - 30/09/19:

ה"י קיו - 3 - 81021309(0x0)

| סה"כ לתשלום | מחיר לקוט"ש בא"ג | סה"כ צריכה בקוט"ש | קריאה נוכחית | קריאה קודמת | סוג צריכה                | סוג תעריף |
|-------------|------------------|-------------------|--------------|-------------|--------------------------|-----------|
|             |                  |                   | 30/09/19     | 01/09/19    | פרטי חשבון עבור תאריכים: |           |
| 20.78 ₪     | 47.67            | 43.60             | 947.09       | 903.49      | פסגה                     | 777       |
| 6.62 ₪      | 39.50            | 16.76             | 255.04       | 238.28      | גבע                      | 778       |
| 14.14 ₪     | 32.70            | 43.23             | 758.15       | 714.93      | שפל                      | 779       |

סה"כ לדיר:

| שיא ביקוש | סה"כ    | שפל     | גבע    | פסגה    |
|-----------|---------|---------|--------|---------|
| 0.21      | 103.59  | 43.23   | 16.76  | 43.60   |
|           | 41.54 ₪ | 14.14 ₪ | 6.62 ₪ | 20.78 ₪ |

סה"כ צריכה  
 סה"כ לתשלום

|         |   |                     |
|---------|---|---------------------|
| 0.00 ₪  | <b>תשלום קבוע</b>                       |                     |
| 0.00 ₪  | <b>תשלום עבור גודל חיבור בKVA (0x0)</b> |                     |
| 41.54 ₪ | <b>סה"כ לתשלום</b>                      | <b>לא כולל מע"מ</b> |

התפלגות חיוב בש"ח לפי תעו"ז

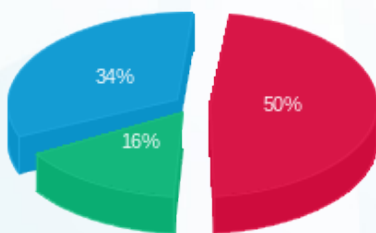

■ פסגה (20.78 ₪)  
 ■ גבע (6.62 ₪)  
 ■ שפל (14.14 ₪)

הסטוריית צריכה בקוט"ש

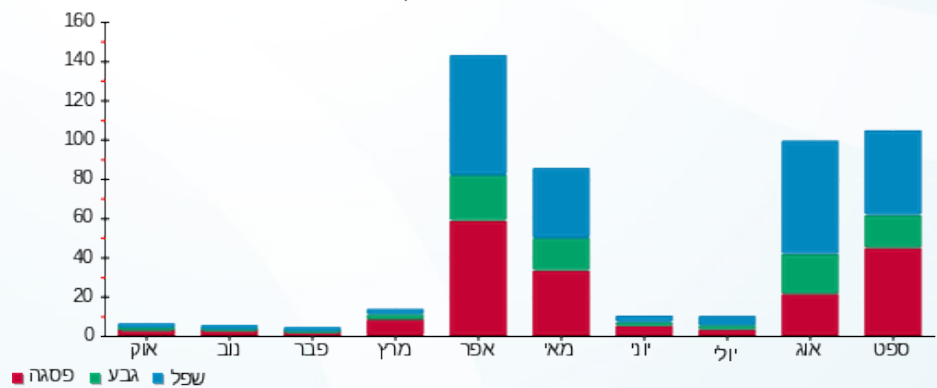



30/10/19 תאריך הפקדה:  
 30/09/19 תאריך קריאה נוכחית:  
 01/09/19 תאריך קריאה קודמת:

שם דייר: פרטנר  
 שם אתר: קבוצת הנגב חנויות

לקוח/ה נכבד/ה, אנו מתכבדים להגיש את חישוב צריכת החשמל לתקופה 01/09/19 - 30/09/19:

פרטנר - 3 - 00024629 (0x0)

| סה"כ לתשלום | מחיר לקוט"ש בא"ג | סה"כ צריכה בקוט"ש | קריאה נוכחית | קריאה קודמת | סוג צריכה | סוג תעריף                |
|-------------|------------------|-------------------|--------------|-------------|-----------|--------------------------|
|             |                  |                   | 30/09/19     | 01/09/19    |           | פרטי חשבון עבור תאריכים: |
| ₪ 40.38     | 47.67            | 84.70             | 64,751.31    | 64,666.60   | פסגה      | 777                      |
| ₪ 11.63     | 39.50            | 29.44             | 55,600.07    | 55,570.63   | גבע       | 778                      |
| ₪ 2.44      | 32.70            | 7.45              | 97,935.70    | 97,928.25   | שפל       | 779                      |

סה"כ לדייר:

| שיא ביקוש | סה"כ    | שפל    | גבע     | פסגה    |
|-----------|---------|--------|---------|---------|
| 0.43      | 121.59  | 7.45   | 29.44   | 84.70   |
|           | ₪ 54.44 | ₪ 2.44 | ₪ 11.63 | ₪ 40.38 |

סה"כ צריכה  
 סה"כ לתשלום

|          |   |                     |
|----------|---|---------------------|
| ₪ 195.61 | <b>תשלום קבוע</b>                       |                     |
| ₪ 0.00   | <b>תשלום עבור גודל חיבור בKVA (0x0)</b> |                     |
| ₪ 250.05 | <b>סה"כ לתשלום</b>                      | <b>לא כולל מע"מ</b> |

התפלגות חיוב בש"ח לפי תעו"ז

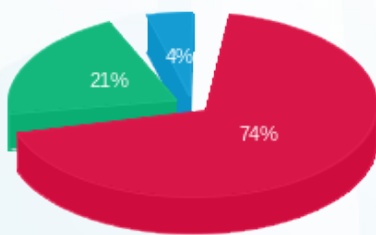

■ פסגה (₪ 40.38)  
 ■ גבע (₪ 11.63)  
 ■ שפל (₪ 2.44)

הסטוריית צריכה בקוט"ש

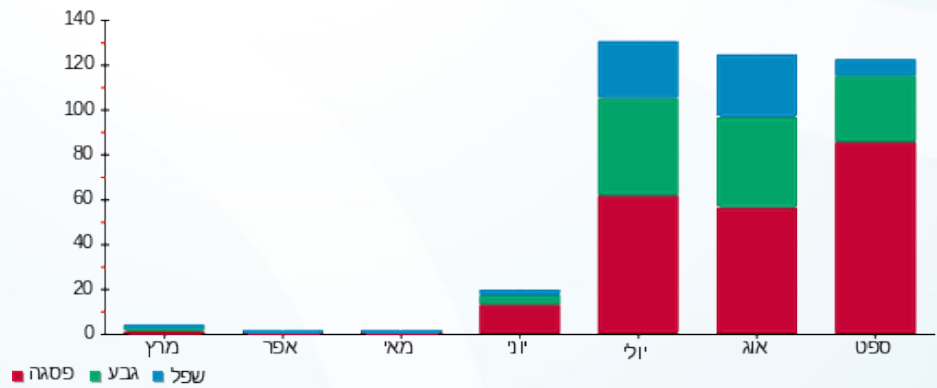



30/10/19 תאריך הפקדה:  
 30/09/19 תאריך קריאה נוכחית:  
 01/09/19 תאריך קריאה קודמת:

שם דייר: צבאן בכור חדש  
 שם אתר: קבוצת הנגב חנויות

לקוח/ה נכבד/ה, אנו מתכבדים להגיש את חישוב צריכת החשמל לתקופה 01/09/19 - 30/09/19:

צבאן בכור חדש - 1 - 14014334(0x0)

| סה"כ לתשלום | מחיר לקוט"ש בא"ג | סה"כ צריכה בקוט"ש | קריאה נוכחית | קריאה קודמת | סוג צריכה                | סוג תעריף |
|-------------|------------------|-------------------|--------------|-------------|--------------------------|-----------|
|             |                  |                   | 30/09/19     | 01/09/19    | פרטי חשבון עבור תאריכים: |           |
| ₪ 56.16     | 47.67            | 117.80            | 8,806.20     | 8,688.40    | פסגה                     | 777       |
| ₪ 106.77    | 39.50            | 270.30            | 12,295.70    | 12,025.40   | גבע                      | 778       |
| ₪ 298.62    | 32.70            | 913.20            | 19,692.00    | 18,778.80   | שפל                      | 779       |

סה"כ לדייר:

| שיא ביקוש | סה"כ     | שפל      | גבע      | פסגה    |
|-----------|----------|----------|----------|---------|
|           | 1,301.30 | 913.20   | 270.30   | 117.80  |
|           | ₪ 461.54 | ₪ 298.62 | ₪ 106.77 | ₪ 56.16 |

סה"כ צריכה  
 סה"כ לתשלום

|          |   |                     |
|----------|---|---------------------|
| ₪ 195.61 | <b>תשלום קבוע</b>                       |                     |
| ₪ 0.00   | <b>תשלום עבור גודל חיבור בKVA (0x0)</b> |                     |
| ₪ 657.15 | <b>סה"כ לתשלום</b>                      | <b>לא כולל מע"מ</b> |

התפלגות חיוב בש"ח לפי תעו"ז

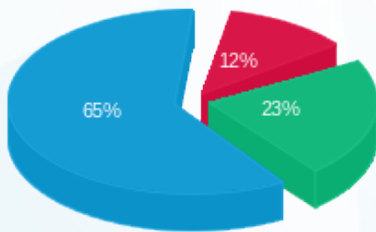

■ פסגה (₪ 56.16)  
 ■ גבע (₪ 106.77)  
 ■ שפל (₪ 298.62)

הסטוריית צריכה בקוט"ש

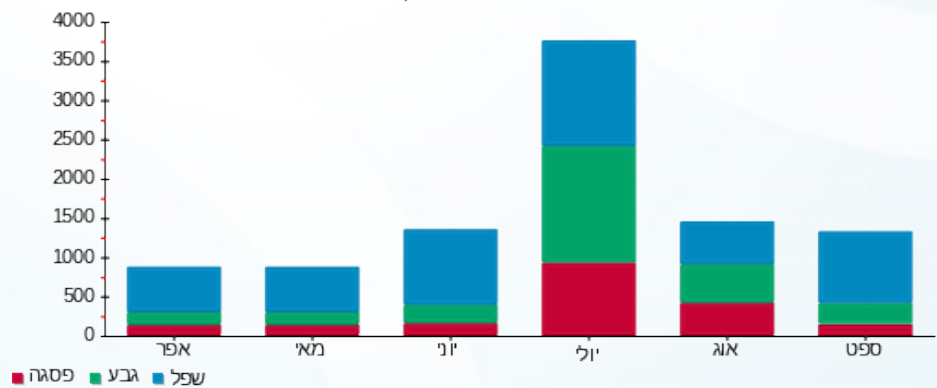

30/10/19 תאריך הפקה:  
 30/09/19 תאריך קריאה נוכחית:  
 01/09/19 תאריך קריאה קודמת:

שם דייר: צומת ספרים  
 שם אתר: קבוצת הנגב חנויות

לקוח/ה נכבד/ה, אנו מתכבדים להגיש את חישוב צריכת החשמל לתקופה 01/09/19 - 30/09/19:

צומת ספרים - 6 - 14086125(0x0)

| סה"כ לתשלום | מחיר לקוט"ש בא"ג | סה"כ צריכה בקוט"ש | קריאה נוכחית | קריאה קודמת | סוג צריכה | סוג תעריף                |
|-------------|------------------|-------------------|--------------|-------------|-----------|--------------------------|
|             |                  |                   | 30/09/19     | 01/09/19    |           | פרטי חשבון עבור תאריכים: |
| ₪ 953.50    | 47.67            | 2,000.20          | 48,657.00    | 46,656.80   | פסגה      | 777                      |
| ₪ 250.63    | 39.50            | 634.50            | 17,653.40    | 17,018.90   | גבע       | 778                      |
| ₪ 60.30     | 32.70            | 184.40            | 15,266.20    | 15,081.80   | שפל       | 779                      |

סה"כ לדייר:

| שיא ביקוש | סה"כ       | שפל     | גבע      | פסגה     | סה"כ צריכה  |
|-----------|------------|---------|----------|----------|-------------|
| 11.85     | 2,819.10   | 184.40  | 634.50   | 2,000.20 | סה"כ לתשלום |
|           | ₪ 1,264.42 | ₪ 60.30 | ₪ 250.63 | ₪ 953.50 |             |

|            |   |                     |
|------------|---|---------------------|
| ₪ 195.61   | <b>תשלום קבוע</b>                       |                     |
| ₪ 0.00     | <b>תשלום עבור גודל חיבור בKVA (0x0)</b> |                     |
| ₪ 1,460.03 | <b>סה"כ לתשלום</b>                      | <b>לא כולל מע"מ</b> |

התפלגות חיוב בש"ח לפי תעו"ז

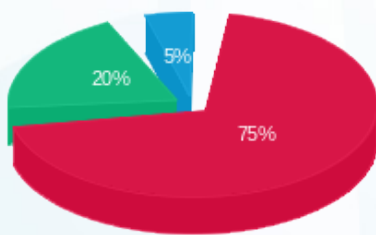

■ פסגה (₪ 953.50)  
 ■ גבע (₪ 250.63)  
 ■ שפל (₪ 60.30)

הסטוריית צריכה בקוט"ש

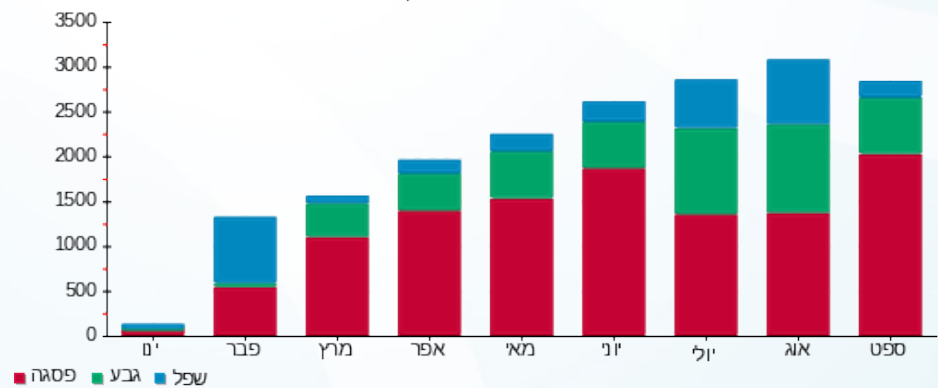

30/10/19 תאריך הפקדה:  
 30/09/19 תאריך קריאה נוכחית:  
 01/09/19 תאריך קריאה קודמת:

שם דייר: צילר 1  
 שם אתר: קבוצת הנגב חנויות

**לקוח/ה נכבד/ה, אנו מתכבדים להגיש את חישוב צריכת החשמל לתקופה 01/09/19 - 30/09/19:**

צילר 1 - 1 - 00024590 (0x0)

| סוג תעריף | סוג צריכה | קריאה קודמת | קריאה נוכחית | סה"כ צריכה בקוט"ש        | מחיר לקוט"ש בא"ג | סה"כ לתשלום |
|-----------|-----------|-------------|--------------|--------------------------|------------------|-------------|
|           |           | 01/09/19    | 30/09/19     | פרטי חשבון עבור תאריכים: |                  |             |
| 777       | פסגה      | 995,408.97  | 1,010,289.36 | 14,880.38                | 47.67            | 7,093.48 ₪  |
| 778       | גבע       | 493,048.55  | 498,170.12   | 5,121.57                 | 39.50            | 2,023.02 ₪  |
| 779       | שפל       | 265,643.20  | 267,457.26   | 1,814.06                 | 32.70            | 593.20 ₪    |

סה"כ לדייר:

| פסגה       | גבע        | שפל      | סה"כ       | שיא ביקוש |
|------------|------------|----------|------------|-----------|
| 14,880.38  | 5,121.57   | 1,814.06 | 21,816.02  | 110.49    |
| 7,093.48 ₪ | 2,023.02 ₪ | 593.20 ₪ | 9,709.70 ₪ |           |

סה"כ צריכה  
 סה"כ לתשלום

|            |   |                     |
|------------|---|---------------------|
| 0.00 ₪     | <b>תשלום קבוע</b>                       |                     |
| 0.00 ₪     | <b>תשלום עבור גודל חיבור בKVA (0x0)</b> |                     |
| 9,709.70 ₪ | <b>סה"כ לתשלום</b>                      | <b>לא כולל מע"מ</b> |

התפלגות חיוב בש"ח לפי תעו"ז

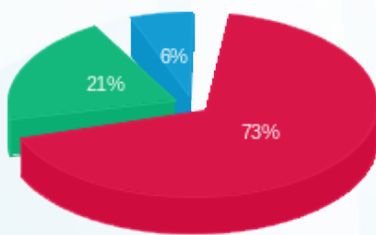

■ פסגה (7,093.48 ₪)  
 ■ גבע (2,023.02 ₪)  
 ■ שפל (593.20 ₪)

הסטוריית צריכה בקוט"ש

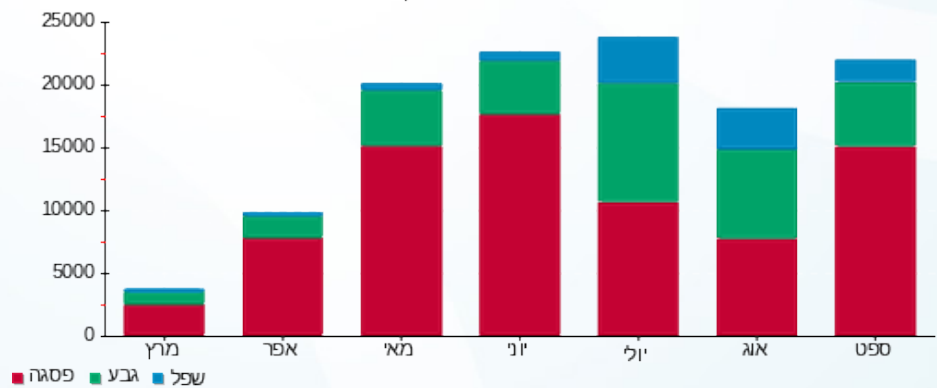



30/10/19 תאריך הפקה:  
 30/09/19 תאריך קריאה נוכחית:  
 01/09/19 תאריך קריאה קודמת:

שם דייר: צילר 2  
 שם אתר: קבוצת הנגב חנויות

לקוח/ה נכבד/ה, אנו מתכבדים להגיש את חישוב צריכת החשמל לתקופה 01/09/19 - 30/09/19:

צילר 2 - 2 - 00024590 (0x0)

| סוג תעריף                | סוג צריכה | קריאה קודמת | קריאה נוכחית | סה"כ צריכה בקוט"ש | מחיר לקוט"ש בא"ג | סה"כ לתשלום |
|--------------------------|-----------|-------------|--------------|-------------------|------------------|-------------|
| פרטי חשבון עבור תאריכים: |           |             |              |                   |                  |             |
| 777                      | פסגה      | 01/09/19    | 30/09/19     | 5,798.50          | 47.67            | 2,764.14 ₪  |
| 778                      | גבע       | 489,177.50  | 490,159.73   | 982.23            | 39.50            | 387.98 ₪    |
| 779                      | שפל       | 217,612.03  | 218,052.22   | 440.19            | 32.70            | 143.94 ₪    |

סה"כ לדייר:

| פסגה       | גבע      | שפל      | סה"כ       | שיא ביקוש |
|------------|----------|----------|------------|-----------|
| 5,798.50   | 982.23   | 440.19   | 7,220.92   | 113.82    |
| 2,764.14 ₪ | 387.98 ₪ | 143.94 ₪ | 3,296.07 ₪ |           |

סה"כ צריכה  
 סה"כ לתשלום

|            |                                  |              |
|------------|----------------------------------|--------------|
| 0.00 ₪     | תשלום קבוע                       |              |
| 0.00 ₪     | תשלום עבור גודל חיבור בKVA (0x0) |              |
| 3,296.07 ₪ | סה"כ לתשלום                      | לא כולל מע"מ |

התפלגות חיוב בש"ח לפי תע"ז

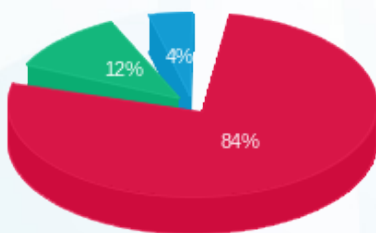

פסגה (2,764.14 ₪) 84%  
 גבע (387.98 ₪) 12%  
 שפל (143.94 ₪) 4%

הסטוריית צריכה בקוט"ש

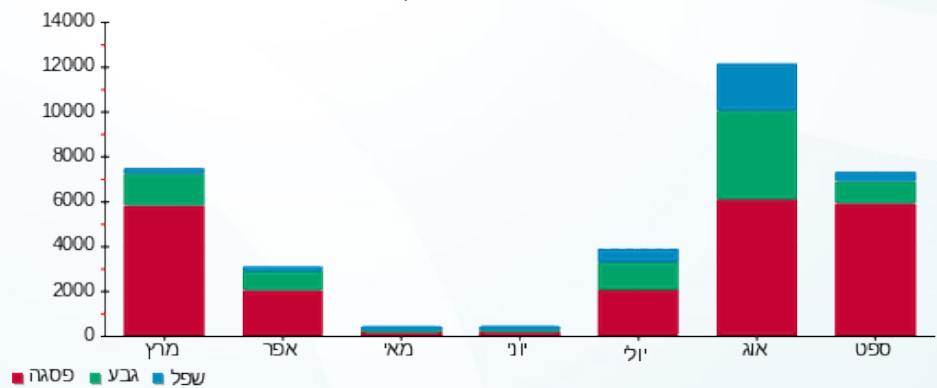



30/10/19 תאריך הפקדה:  
 30/09/19 תאריך קריאה נוכחית:  
 01/09/19 תאריך קריאה קודמת:

שם דייר: קיווי  
 שם אתר: קבוצת הנגב חנויות

לקוח/ה נכבד/ה, אנו מתכבדים להגיש את חישוב צריכת החשמל לתקופה 01/09/19 - 30/09/19:

קיווי - 1 - 14014305(0x0)

| סה"כ לתשלום | מחיר לקוט"ש בא"ג | סה"כ צריכה בקוט"ש | קריאה נוכחית | קריאה קודמת | סוג צריכה                | סוג תעריף |
|-------------|------------------|-------------------|--------------|-------------|--------------------------|-----------|
|             |                  |                   | 30/09/19     | 01/09/19    | פרטי חשבון עבור תאריכים: |           |
| ₪ 405.86    | 47.67            | 851.40            | 17,813.60    | 16,962.20   | פסגה                     | 777       |
| ₪ 107.01    | 39.50            | 270.90            | 6,709.50     | 6,438.60    | גבע                      | 778       |
| ₪ 39.31     | 32.70            | 120.20            | 7,670.00     | 7,549.80    | שפל                      | 779       |

סה"כ לדייר:

| שיא ביקוש | סה"כ     | שפל     | גבע      | פסגה     |
|-----------|----------|---------|----------|----------|
|           | 1,242.50 | 120.20  | 270.90   | 851.40   |
|           | ₪ 552.17 | ₪ 39.31 | ₪ 107.01 | ₪ 405.86 |

סה"כ צריכה  
 סה"כ לתשלום

|          |   |                     |
|----------|---|---------------------|
| ₪ 195.61 | <b>תשלום קבוע</b>                       |                     |
| ₪ 0.00   | <b>תשלום עבור גודל חיבור בKVA (0x0)</b> |                     |
| ₪ 747.78 | <b>סה"כ לתשלום</b>                      | <b>לא כולל מע"מ</b> |

התפלגות חיוב בש"ח לפי תעו"ז

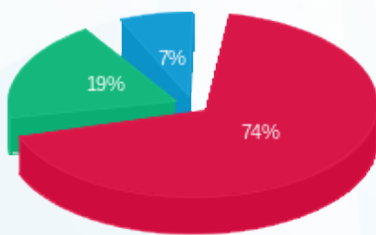

פסגה (₪ 405.86)  
 גבע (₪ 107.01)  
 שפל (₪ 39.31)

הסטוריית צריכה בקוט"ש

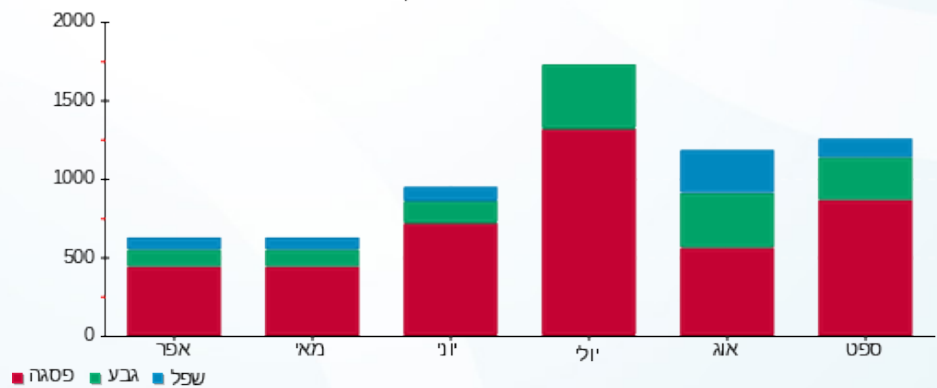



30/10/19 תאריך הפקה:  
 30/09/19 תאריך קריאה נוכחית:  
 01/09/19 תאריך קריאה קודמת:

שם דייר: קסטרו  
 שם אתר: קבוצת הנגב חנויות

לקוח/ה נכבד/ה, אנו מתכבדים להגיש את חישוב צריכת החשמל לתקופה 01/09/19 - 30/09/19:

קסטרו - 3 - 15091174 (0x0)

| סה"כ לתשלום | מחיר לקוט"ש בא"ג | סה"כ צריכה בקוט"ש | קריאה נוכחית | קריאה קודמת | סוג צריכה                | סוג תעריף |
|-------------|------------------|-------------------|--------------|-------------|--------------------------|-----------|
|             |                  |                   | 30/09/19     | 01/09/19    | פרטי חשבון עבור תאריכים: |           |
| 11,240.20 ₪ | 47.67            | 23,579.20         | 203,969.60   | 180,390.40  | פסגה                     | 777       |
| 3,151.47 ₪  | 39.50            | 7,978.40          | 83,324.40    | 75,346.00   | גבע                      | 778       |
| 1,068.51 ₪  | 32.70            | 3,267.60          | 85,386.40    | 82,118.80   | שפל                      | 779       |

סה"כ לדייר:

| שיא ביקוש | סה"כ        | שפל        | גבע        | פסגה        |
|-----------|-------------|------------|------------|-------------|
| 137.43    | 34,825.20   | 3,267.60   | 7,978.40   | 23,579.20   |
|           | 15,460.18 ₪ | 1,068.51 ₪ | 3,151.47 ₪ | 11,240.20 ₪ |

סה"כ צריכה  
 סה"כ לתשלום

|             |   |                     |
|-------------|---|---------------------|
| 195.61 ₪    | <b>תשלום קבוע</b>                       |                     |
| 0.00 ₪      | <b>תשלום עבור גודל חיבור בKVA (0x0)</b> |                     |
| 15,655.79 ₪ | <b>סה"כ לתשלום</b>                      | <b>לא כולל מע"מ</b> |

התפלגות חיוב בש"ח לפי תעו"ז

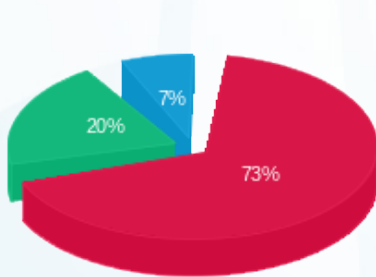

■ פסגה (11,240.20 ₪)  
 ■ גבע (3,151.47 ₪)  
 ■ שפל (1,068.51 ₪)

הסטוריית צריכה בקוט"ש

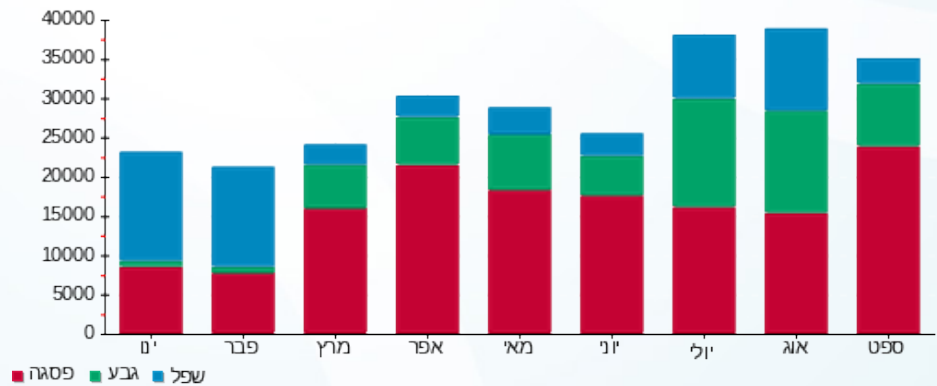



30/10/19 תאריך הפקה:  
 30/09/19 תאריך קריאה נוכחית:  
 01/09/19 תאריך קריאה קודמת:

שם דייר: קפריס  
 שם אתר: קבוצת הנגב חנויות

לקוח/ה נכבד/ה, אנו מתכבדים להגיש את חישוב צריכת החשמל לתקופה 01/09/19 - 30/09/19:

קפריס - 8 - 15129211(0x0)

| סה"כ לתשלום | מחיר לקוט"ש בא"ג | סה"כ צריכה בקוט"ש | קריאה נוכחית | קריאה קודמת | סוג צריכה | סוג תעריף                |
|-------------|------------------|-------------------|--------------|-------------|-----------|--------------------------|
|             |                  |                   | 30/09/19     | 01/09/19    |           | פרטי חשבון עבור תאריכים: |
| ₪ 3,177.92  | 47.67            | 6,666.50          | 155,933.40   | 149,266.90  | פסגה      | 777                      |
| ₪ 664.63    | 39.50            | 1,682.60          | 58,393.40    | 56,710.80   | גבע       | 778                      |
| ₪ 819.49    | 32.70            | 2,506.10          | 132,507.20   | 130,001.10  | שפל       | 779                      |

סה"כ לדייר:

| שיא ביקוש | סה"כ       | שפל      | גבע      | פסגה       |
|-----------|------------|----------|----------|------------|
| 38.25     | 10,855.20  | 2,506.10 | 1,682.60 | 6,666.50   |
|           | ₪ 4,662.04 | ₪ 819.49 | ₪ 664.63 | ₪ 3,177.92 |

סה"כ צריכה  
 סה"כ לתשלום

|            |   |                     |
|------------|---|---------------------|
| ₪ 195.61   | <b>תשלום קבוע</b>                       |                     |
| ₪ 0.00     | <b>תשלום עבור גודל חיבור בKVA (0x0)</b> |                     |
| ₪ 4,857.65 | <b>סה"כ לתשלום</b>                      | <b>לא כולל מע"מ</b> |

התפלגות חיוב בש"ח לפי תעו"ז

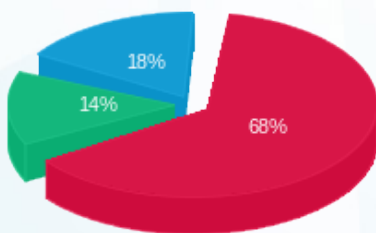

■ פסגה (₪ 3,177.92)  
 ■ גבע (₪ 664.63)  
 ■ שפל (₪ 819.49)

הסטוריית צריכה בקוט"ש

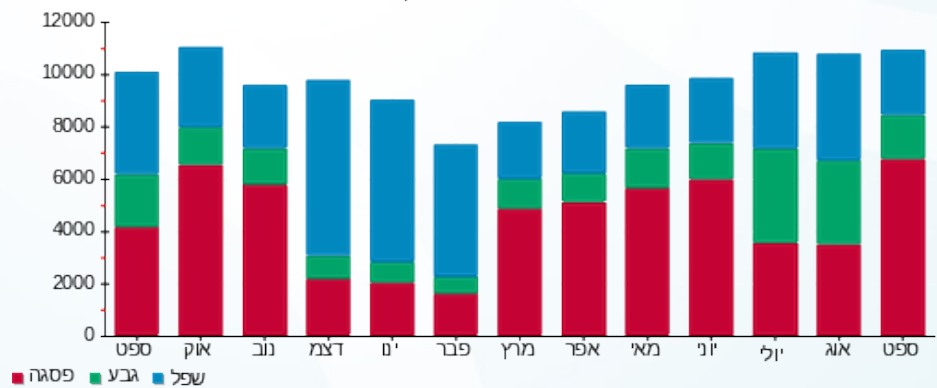



30/10/19 תאריך הפקדה:  
 30/09/19 תאריך קריאה נוכחית:  
 01/09/19 תאריך קריאה קודמת:

שם דייר: קרביץ  
 שם אתר: קבוצת הנגב חנויות

לקוח/ה נכבד/ה, אנו מתכבדים להגיש את חישוב צריכת החשמל לתקופה 01/09/19 - 30/09/19:

קרביץ - 4 - 14086125(0x0)

| סה"כ לתשלום | מחיר לקוט"ש בא"ג | סה"כ צריכה בקוט"ש | קריאה נוכחית | קריאה קודמת | סוג צריכה                | סוג תעריף |
|-------------|------------------|-------------------|--------------|-------------|--------------------------|-----------|
|             |                  |                   | 30/09/19     | 01/09/19    | פרטי חשבון עבור תאריכים: |           |
| 749.52 ₪    | 47.67            | 1,572.30          | 53,312.60    | 51,740.30   | פסגה                     | 777       |
| 212.55 ₪    | 39.50            | 538.10            | 20,707.20    | 20,169.10   | גבע                      | 778       |
| 69.49 ₪     | 32.70            | 212.50            | 18,626.60    | 18,414.10   | שפל                      | 779       |

סה"כ לדייר:

| שיא ביקוש | סה"כ       | שפל     | גבע      | פסגה     |
|-----------|------------|---------|----------|----------|
| 8.63      | 2,322.90   | 212.50  | 538.10   | 1,572.30 |
|           | 1,031.55 ₪ | 69.49 ₪ | 212.55 ₪ | 749.52 ₪ |

סה"כ צריכה  
 סה"כ לתשלום

|            |   |                     |
|------------|---|---------------------|
| 195.61 ₪   | <b>תשלום קבוע</b>                       |                     |
| 0.00 ₪     | <b>תשלום עבור גודל חיבור בKVA (0x0)</b> |                     |
| 1,227.16 ₪ | <b>סה"כ לתשלום</b>                      | <b>לא כולל מע"מ</b> |

התפלגות חיוב בש"ח לפי תעו"ז

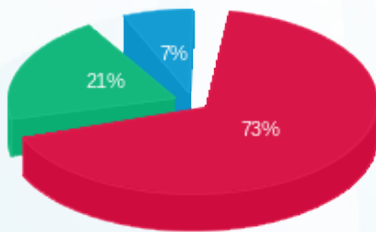

פסגה (749.52 ₪) 73%  
 גבע (212.55 ₪) 21%  
 שפל (69.49 ₪) 7%

הסטוריית צריכה בקוט"ש

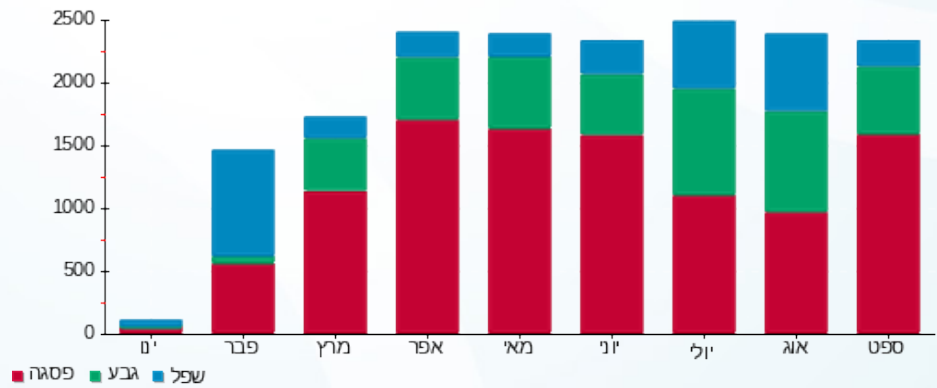

30/10/19 תאריך הפקדה:  
 30/09/19 תאריך קריאה נוכחית:  
 01/09/19 תאריך קריאה קודמת:

שם דייר: קרולינה  
 שם אתר: קבוצת הנגב חנויות

לקוח/ה נכבד/ה, אנו מתכבדים להגיש את חישוב צריכת החשמל לתקופה 01/09/19 - 30/09/19:

קרולינה - 1 - 13127857(0x0)

| סה"כ לתשלום | מחיר לקוט"ש בא"ג | סה"כ צריכה בקוט"ש | קריאה נוכחית | קריאה קודמת | סוג צריכה                | סוג תעריף |
|-------------|------------------|-------------------|--------------|-------------|--------------------------|-----------|
|             |                  |                   | 30/09/19     | 01/09/19    | פרטי חשבון עבור תאריכים: |           |
| ₪ 42.76     | 47.67            | 89.70             | 10,758.50    | 10,668.80   | פסגה                     | 777       |
| ₪ 103.81    | 39.50            | 262.80            | 15,577.50    | 15,314.70   | גבע                      | 778       |
| ₪ 274.45    | 32.70            | 839.30            | 24,934.50    | 24,095.20   | שפל                      | 779       |

סה"כ לדייר:

| שיא ביקוש | סה"כ     | שפל      | גבע      | פסגה    |
|-----------|----------|----------|----------|---------|
|           | 1,191.80 | 839.30   | 262.80   | 89.70   |
|           | ₪ 421.02 | ₪ 274.45 | ₪ 103.81 | ₪ 42.76 |

סה"כ צריכה  
 סה"כ לתשלום

|          |   |                     |
|----------|---|---------------------|
| ₪ 195.61 | <b>תשלום קבוע</b>                       |                     |
| ₪ 0.00   | <b>תשלום עבור גודל חיבור בKVA (0x0)</b> |                     |
| ₪ 616.63 | <b>סה"כ לתשלום</b>                      | <b>לא כולל מע"מ</b> |

התפלגות חיוב בש"ח לפי תעו"ז

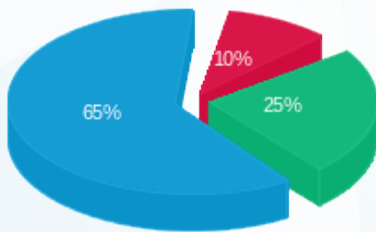

■ פסגה (₪ 42.76)  
 ■ גבע (₪ 103.81)  
 ■ שפל (₪ 274.45)

הסטוריית צריכה בקוט"ש

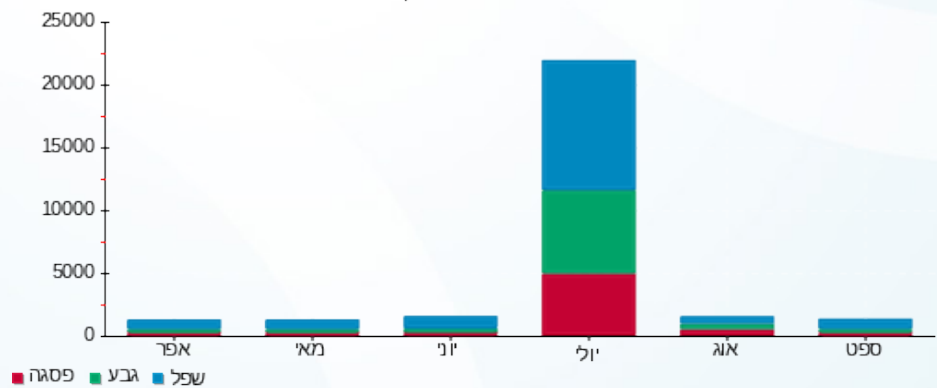



30/10/19 תאריך הפקדה:  
 30/09/19 תאריך קריאה נוכחית:  
 01/09/19 תאריך קריאה קודמת:

שם דייר: קרייזי ליין  
 שם אתר: קבוצת הנגב חנויות

לקוח/ה נכבד/ה, אנו מתכבדים להגיש את חישוב צריכת החשמל לתקופה 01/09/19 - 30/09/19:

קרייזי ליין - 7 - 14154665(0x0)

| סוג תעריף                | סוג צריכה | קריאה קודמת | קריאה נוכחית | סה"כ צריכה בקוט"ש | מחיר לקוט"ש בא"ג | סה"כ לתשלום |
|--------------------------|-----------|-------------|--------------|-------------------|------------------|-------------|
| פרטי חשבון עבור תאריכים: |           |             |              |                   |                  |             |
| 777                      | פסגה      | 01/09/19    | 30/09/19     | 1,678.10          | 47.67            | 799.95 ₪    |
| 778                      | גבע       | 22,761.30   | 23,144.50    | 383.20            | 39.50            | 151.36 ₪    |
| 779                      | שפל       | 23,597.10   | 23,782.00    | 184.90            | 32.70            | 60.46 ₪     |

סה"כ לדייר:

| פסגה     | גבע      | שפל     | סה"כ       | שיא ביקוש |
|----------|----------|---------|------------|-----------|
| 1,678.10 | 383.20   | 184.90  | 2,246.20   | 12.55     |
| 799.95 ₪ | 151.36 ₪ | 60.46 ₪ | 1,011.78 ₪ |           |

סה"כ צריכה  
 סה"כ לתשלום

|            |                                  |              |
|------------|----------------------------------|--------------|
| 195.61 ₪   | תשלום קבוע                       |              |
| 0.00 ₪     | תשלום עבור גודל חיבור בKVA (0x0) |              |
| 1,207.39 ₪ | סה"כ לתשלום                      | לא כולל מע"מ |

התפלגות חיוב בש"ח לפי תעו"ז

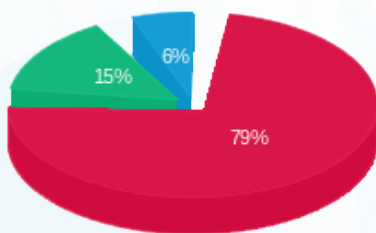

■ פסגה (799.95 ₪)  
 ■ גבע (151.36 ₪)  
 ■ שפל (60.46 ₪)

הסטוריית צריכה בקוט"ש

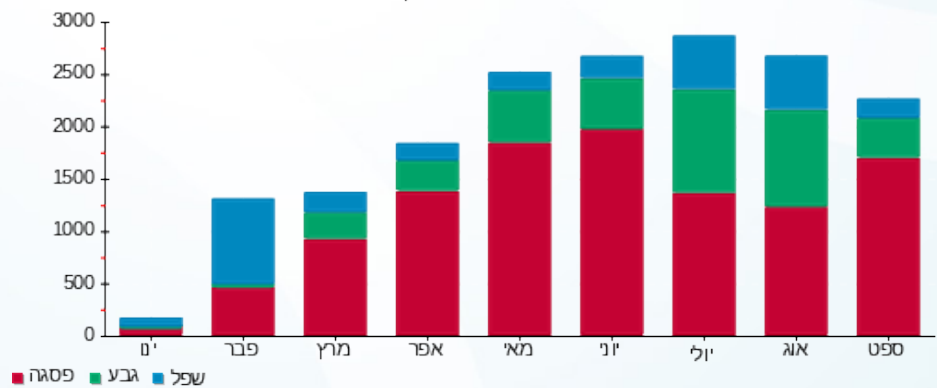



30/10/19 תאריך הפקדה:  
 30/09/19 תאריך קריאה נוכחית:  
 01/09/19 תאריך קריאה קודמת:

שם דייר: רויאלטי  
 שם אתר: קבוצת הנגב חנויות

לקוח/ה נכבד/ה, אנו מתכבדים להגיש את חישוב צריכת החשמל לתקופה 01/09/19 - 30/09/19:

רויאלטי - 1 - 14014420(0x0)

| סה"כ לתשלום | מחיר לקוט"ש בא"ג | סה"כ צריכה בקוט"ש | קריאה נוכחית | קריאה קודמת | סוג צריכה | סוג תעריף                |
|-------------|------------------|-------------------|--------------|-------------|-----------|--------------------------|
|             |                  |                   | 30/09/19     | 01/09/19    |           | פרטי חשבון עבור תאריכים: |
| ₪ 385.03    | 47.67            | 807.70            | 22,500.10    | 21,692.40   | פסגה      | 777                      |
| ₪ 107.52    | 39.50            | 272.20            | 9,303.00     | 9,030.80    | גבע       | 778                      |
| ₪ 20.70     | 32.70            | 63.30             | 9,386.00     | 9,322.70    | שפל       | 779                      |

סה"כ לדייר:

| שיא ביקוש | סה"כ     | שפל     | גבע      | פסגה     |
|-----------|----------|---------|----------|----------|
|           | 1,143.20 | 63.30   | 272.20   | 807.70   |
|           | ₪ 513.25 | ₪ 20.70 | ₪ 107.52 | ₪ 385.03 |

סה"כ צריכה  
 סה"כ לתשלום

|          |   |                     |
|----------|---|---------------------|
| ₪ 195.61 | <b>תשלום קבוע</b>                       |                     |
| ₪ 0.00   | <b>תשלום עבור גודל חיבור בKVA (0x0)</b> |                     |
| ₪ 708.86 | <b>סה"כ לתשלום</b>                      | <b>לא כולל מע"מ</b> |

התפלגות חיוב בש"ח לפי תעו"ז

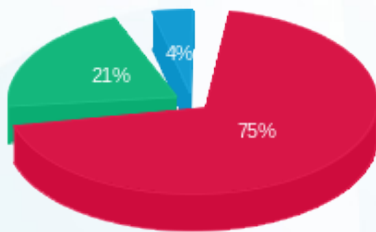

פסגה (₪ 385.03) ■  
 גבע (₪ 107.52) ■  
 שפל (₪ 20.70) ■

הסטוריית צריכה בקוט"ש

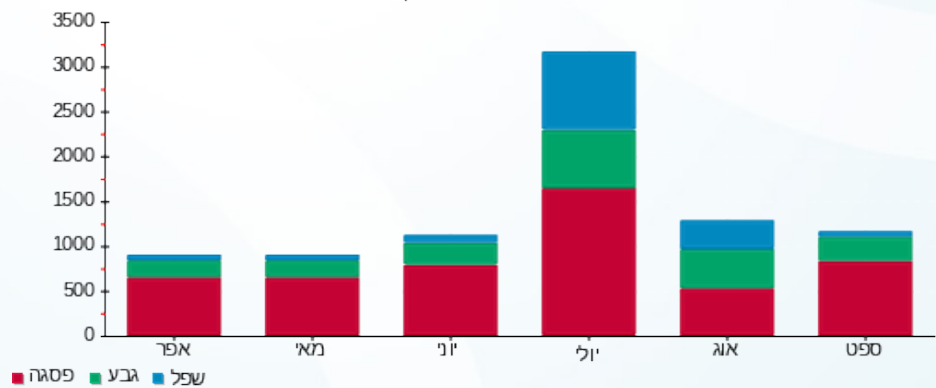

30/10/19 תאריך הפקה:  
 30/09/19 תאריך קריאה נוכחית:  
 01/09/19 תאריך קריאה קודמת:

שם דייר: ריבאר - מחסן  
 שם אתר: קבוצת הנגב חנויות

לקוח/ה נכבד/ה, אנו מתכבדים להגיש את חישוב צריכת החשמל לתקופה 01/09/19 - 30/09/19:

ריבאר - מחסן - 6 - 81018767(0x0)

| סוג תעריף                | סוג צריכה | קריאה קודמת | קריאה נוכחית | סה"כ צריכה בקוט"ש | מחיר לקוט"ש בא"ג | סה"כ לתשלום |
|--------------------------|-----------|-------------|--------------|-------------------|------------------|-------------|
| פרטי חשבון עבור תאריכים: |           |             |              |                   |                  |             |
| 777                      | פסגה      | 01/09/19    | 30/09/19     | 19.07             | 47.67            | 9.09 ₪      |
| 778                      | גבע       | 151.69      | 160.15       | 8.46              | 39.50            | 3.34 ₪      |
| 779                      | שפל       | 459.53      | 479.59       | 20.06             | 32.70            | 6.56 ₪      |

סה"כ לדייר:

| פסגה   | גבע    | שפל    | סה"כ    | שיא ביקוש |
|--------|--------|--------|---------|-----------|
| 19.07  | 8.46   | 20.06  | 47.59   | 0.17      |
| 9.09 ₪ | 3.34 ₪ | 6.56 ₪ | 18.99 ₪ |           |

סה"כ צריכה  
 סה"כ לתשלום

|          |                                  |              |
|----------|----------------------------------|--------------|
| 195.61 ₪ | תשלום קבוע                       |              |
| 0.00 ₪   | תשלום עבור גודל חיבור בKVA (0x0) |              |
| 214.60 ₪ | סה"כ לתשלום                      | לא כולל מע"מ |

התפלגות חיוב בש"ח לפי תעו"ז

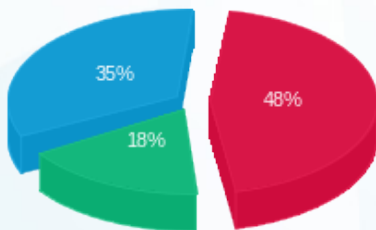

פסגה (9.09 ₪) 48%  
 גבע (3.34 ₪) 35%  
 שפל (6.56 ₪) 18%

הסטוריית צריכה בקוט"ש

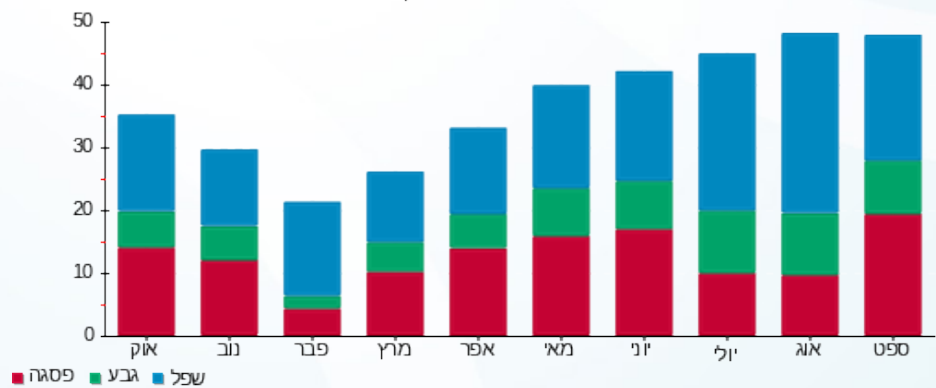

30/10/19 תאריך הפקדה:  
 30/09/19 תאריך קריאה נוכחית:  
 01/09/19 תאריך קריאה קודמת:

שם דייר: ריבר  
 שם אתר: קבוצת הנגב חנויות

לקוח/ה נכבד/ה, אנו מתכבדים להגיש את חישוב צריכת החשמל לתקופה 01/09/19 - 30/09/19:

ריבר - 8 - 01021309(0x0)

| סה"כ לתשלום | מחיר לקוט"ש בא"ג | סה"כ צריכה בקוט"ש | קריאה נוכחית | קריאה קודמת | סוג צריכה                | סוג תעריף |
|-------------|------------------|-------------------|--------------|-------------|--------------------------|-----------|
|             |                  |                   | 30/09/19     | 01/09/19    | פרטי חשבון עבור תאריכים: |           |
| 112.87 ₪    | 47.67            | 236.78            | 3,329.58     | 3,092.81    | פסגה                     | 777       |
| 38.66 ₪     | 39.50            | 97.88             | 1,575.77     | 1,477.89    | גבע                      | 778       |
| 63.71 ₪     | 32.70            | 194.84            | 4,323.90     | 4,129.06    | שפל                      | 779       |

סה"כ לדייר:

| שיא ביקוש | סה"כ     | שפל     | גבע     | פסגה     |
|-----------|----------|---------|---------|----------|
| 1.57      | 529.50   | 194.84  | 97.88   | 236.78   |
|           | 215.25 ₪ | 63.71 ₪ | 38.66 ₪ | 112.87 ₪ |

סה"כ צריכה  
 סה"כ לתשלום

|          |   |                     |
|----------|---|---------------------|
| 195.61 ₪ | <b>תשלום קבוע</b>                       |                     |
| 0.00 ₪   | <b>תשלום עבור גודל חיבור בKVA (0x0)</b> |                     |
| 410.86 ₪ | <b>סה"כ לתשלום</b>                      | <b>לא כולל מע"מ</b> |

התפלגות חיוב בש"ח לפי תעו"ז

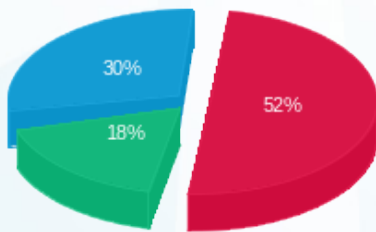

■ פסגה (112.87 ₪)  
 ■ גבע (38.66 ₪)  
 ■ שפל (63.71 ₪)

הסטוריית צריכה בקוט"ש

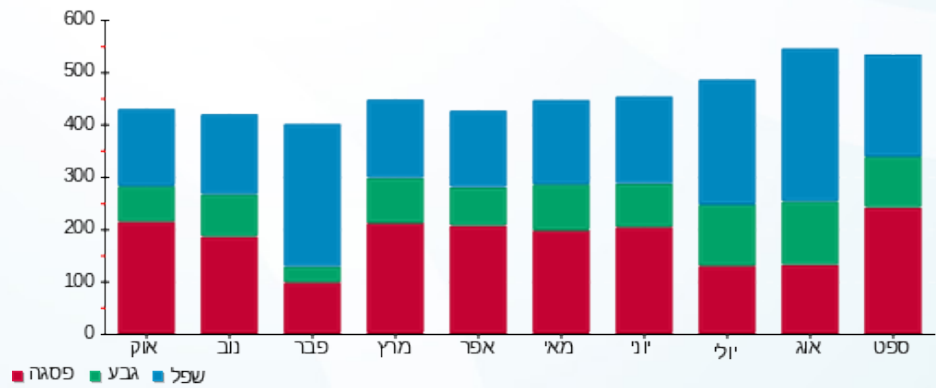



30/10/19 תאריך הפקה:  
 30/09/19 תאריך קריאה נוכחית:  
 01/09/19 תאריך קריאה קודמת:

שם דייר: רנואר  
 שם אתר: קבוצת הנגב חנויות

לקוח/ה נכבד/ה, אנו מתכבדים להגיש את חישוב צריכת החשמל לתקופה 01/09/19 - 30/09/19:

רנואר - 15 - 14154665 (0x0)

| סוג תעריף                | סוג צריכה | קריאה קודמת | קריאה נוכחית | סה"כ צריכה בקוט"ש | מחיר לקוט"ש בא"ג | סה"כ לתשלום |
|--------------------------|-----------|-------------|--------------|-------------------|------------------|-------------|
| פרטי חשבון עבור תאריכים: |           |             |              |                   |                  |             |
| 777                      | פסגה      | 01/09/19    | 30/09/19     | 15,496.40         | 47.67            | 7,387.13 ₪  |
| 778                      | גבע       | 29,868.60   | 34,613.90    | 4,745.30          | 39.50            | 1,874.39 ₪  |
| 779                      | שפל       | 33,398.10   | 35,775.50    | 2,377.40          | 32.70            | 777.41 ₪    |

סה"כ לדייר:

| פסגה       | גבע        | שפל      | סה"כ        | שיא ביקוש |
|------------|------------|----------|-------------|-----------|
| 15,496.40  | 4,745.30   | 2,377.40 | 22,619.10   |           |
| 7,387.13 ₪ | 1,874.39 ₪ | 777.41 ₪ | 10,038.94 ₪ |           |

סה"כ צריכה  
 סה"כ לתשלום

|             |                                  |              |
|-------------|----------------------------------|--------------|
| 195.61 ₪    | תשלום קבוע                       |              |
| 0.00 ₪      | תשלום עבור גודל חיבור בKVA (0x0) |              |
| 10,234.55 ₪ | סה"כ לתשלום                      | לא כולל מע"מ |

התפלגות חיוב בש"ח לפי תע"ז

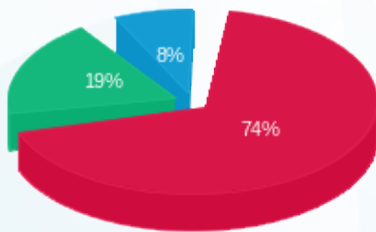

פסגה (7,387.13 ₪) 74%  
 גבע (1,874.39 ₪) 19%  
 שפל (777.41 ₪) 8%

הסטוריית צריכה בקוט"ש

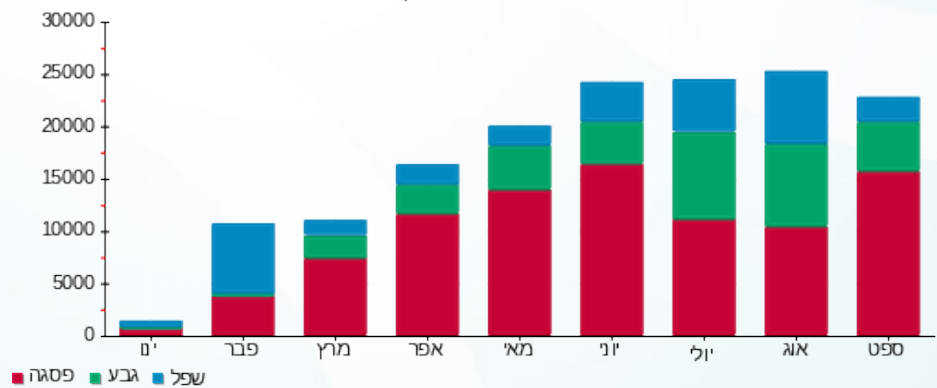



30/10/19 תאריך הפקדה:  
 30/09/19 תאריך קריאה נוכחית:  
 01/09/19 תאריך קריאה קודמת:

שם דייר: שבע עיניים  
 שם אתר: קבוצת הנגב חנויות

לקוח/ה נכבד/ה, אנו מתכבדים להגיש את חישוב צריכת החשמל לתקופה 01/09/19 - 30/09/19:

שבע עיניים - 7 - 15114136(0x0)

| סוג תעריף                | סוג צריכה | קריאה קודמת | קריאה נוכחית | סה"כ צריכה בקוט"ש | מחיר לקוט"ש בא"ג | סה"כ לתשלום |
|--------------------------|-----------|-------------|--------------|-------------------|------------------|-------------|
| פרטי חשבון עבור תאריכים: |           |             |              |                   |                  |             |
| 777                      | פסגה      | 01/09/19    | 30/09/19     | 1,907.55          | 47.67            | 909.33 ₪    |
| 778                      | גבע       | 12,712.75   | 13,127.10    | 414.35            | 39.50            | 163.67 ₪    |
| 779                      | שפל       | 11,761.00   | 11,906.85    | 145.85            | 32.70            | 47.69 ₪     |

סה"כ לדייר:

| פסגה     | גבע      | שפל     | סה"כ       | שיא ביקוש |
|----------|----------|---------|------------|-----------|
| 1,907.55 | 414.35   | 145.85  | 2,467.75   | 13.44     |
| 909.33 ₪ | 163.67 ₪ | 47.69 ₪ | 1,120.69 ₪ |           |

סה"כ צריכה  
 סה"כ לתשלום

|            |                                  |              |
|------------|----------------------------------|--------------|
| 195.61 ₪   | תשלום קבוע                       |              |
| 0.00 ₪     | תשלום עבור גודל חיבור בKVA (0x0) |              |
| 1,316.30 ₪ | סה"כ לתשלום                      | לא כולל מע"מ |

התפלגות חיוב בש"ח לפי תע"ז

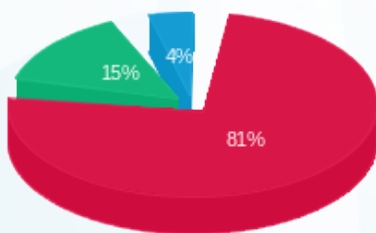

■ פסגה (909.33 ₪)  
 ■ גבע (163.67 ₪)  
 ■ שפל (47.69 ₪)

הסטוריית צריכה בקוט"ש

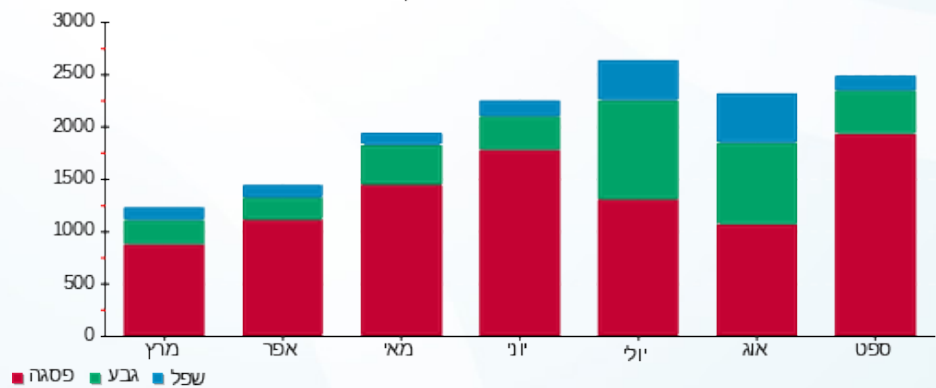



30/10/19 תאריך הפקדה:  
 30/09/19 תאריך קריאה נוכחית:  
 01/09/19 תאריך קריאה קודמת:

שם דייר: שטיפת מכוניות  
 שם אתר: קבוצת הנגב חנויות

לקוח/ה נכבד/ה, אנו מתכבדים להגיש את חישוב צריכת החשמל לתקופה 01/09/19 - 30/09/19:

שטיפת מכוניות - 3 - 81018850 (0x0)

| סוג תעריף | סוג צריכה | קריאה קודמת | קריאה נוכחית | סה"כ צריכה בקוט"ש        | מחיר לקוט"ש בא"ג | סה"כ לתשלום |
|-----------|-----------|-------------|--------------|--------------------------|------------------|-------------|
|           |           | 01/09/19    | 30/09/19     | פרטי חשבון עבור תאריכים: |                  |             |
| 777       | פסגה      | 252,999.64  | 256,987.00   | 3,987.36                 | 47.67            | 1,900.77 ₪  |
| 778       | גבע       | 70,906.58   | 71,924.94    | 1,018.36                 | 39.50            | 402.25 ₪    |
| 779       | שפל       | 114,035.43  | 114,666.25   | 630.82                   | 32.70            | 206.28 ₪    |

סה"כ לדייר:

| פסגה       | גבע      | שפל      | סה"כ       | שיא ביקוש |
|------------|----------|----------|------------|-----------|
| 3,987.36   | 1,018.36 | 630.82   | 5,636.54   | 28.24     |
| 1,900.77 ₪ | 402.25 ₪ | 206.28 ₪ | 2,509.31 ₪ |           |

סה"כ צריכה  
 סה"כ לתשלום

|            |                                  |              |
|------------|----------------------------------|--------------|
| 195.61 ₪   | תשלום קבוע                       |              |
| 0.00 ₪     | תשלום עבור גודל חיבור בKVA (0x0) |              |
| 2,704.92 ₪ | סה"כ לתשלום                      | לא כולל מע"מ |

התפלגות חיוב בש"ח לפי תע"ז

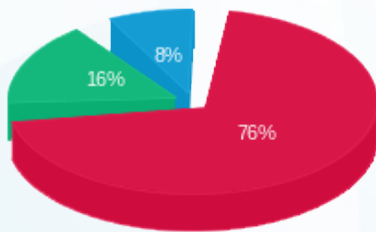

■ פסגה (1,900.77 ₪)  
 ■ גבע (402.25 ₪)  
 ■ שפל (206.28 ₪)

הסטוריית צריכה בקוט"ש

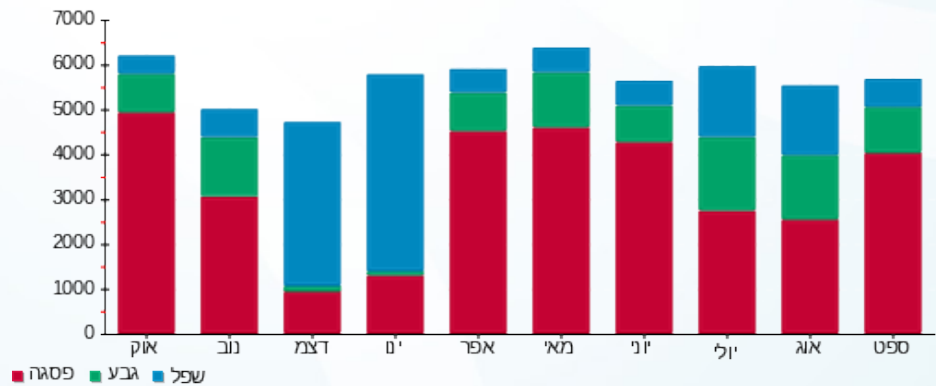



30/10/19 תאריך הפקדה:  
 30/09/19 תאריך קריאה נוכחית:  
 01/09/19 תאריך קריאה קודמת:

שם דייר: שגאי 1  
 שם אתר: קבוצת הנגב חנויות

לקוח/ה נכבד/ה, אנו מתכבדים להגיש את חישוב צריכת החשמל לתקופה 01/09/19 - 30/09/19:

שגאי 1 - 3 - 15091182 (0x0)

| סה"כ לתשלום | מחיר לקוט"ש בא"ג | סה"כ צריכה בקוט"ש | קריאה נוכחית | קריאה קודמת  | סוג צריכה                | סוג תעריף |
|-------------|------------------|-------------------|--------------|--------------|--------------------------|-----------|
|             |                  |                   | 30/09/19     | 01/09/19     | פרטי חשבון עבור תאריכים: |           |
| ₪ 45,311.67 | 47.67            | 95,052.80         | 1,613,072.00 | 1,518,019.20 | פסגה                     | 777       |
| ₪ 13,078.61 | 39.50            | 33,110.40         | 673,766.40   | 640,656.00   | גבע                      | 778       |
| ₪ 4,547.65  | 32.70            | 13,907.20         | 630,464.00   | 616,556.80   | שפל                      | 779       |

סה"כ לדייר:

| שיא ביקוש | סה"כ        | שפל        | גבע         | פסגה        |
|-----------|-------------|------------|-------------|-------------|
| 744.96    | 142,070.40  | 13,907.20  | 33,110.40   | 95,052.80   |
|           | ₪ 62,937.93 | ₪ 4,547.65 | ₪ 13,078.61 | ₪ 45,311.67 |

סה"כ צריכה  
 סה"כ לתשלום

|             |   |                     |
|-------------|---|---------------------|
| ₪ 0.00      | <b>תשלום קבוע</b>                       |                     |
| ₪ 0.00      | <b>תשלום עבור גודל חיבור בKVA (0x0)</b> |                     |
| ₪ 62,937.93 | <b>סה"כ לתשלום</b>                      | <b>לא כולל מע"מ</b> |

התפלגות חיוב בש"ח לפי תעו"ז

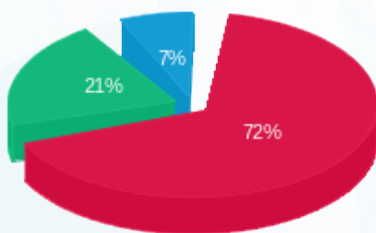

פסגה (₪ 45,311.67) 72%  
 גבע (₪ 13,078.61) 21%  
 שפל (₪ 4,547.65) 7%

הסטוריית צריכה בקוט"ש

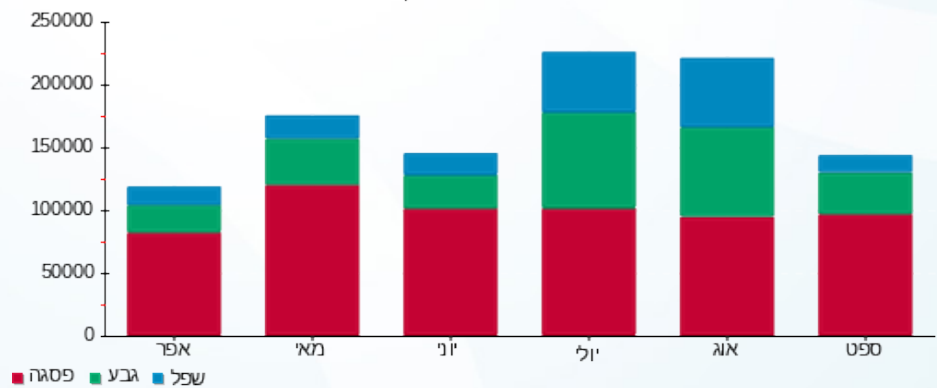



30/10/19 תאריך הפקה:  
 30/09/19 תאריך קריאה נוכחית:  
 01/09/19 תאריך קריאה קודמת:

שם דייר: שניא 2  
 שם אתר: קבוצת הנגב חנויות

לקוח/ה נכבד/ה, אנו מתכבדים להגיש את חישוב צריכת החשמל לתקופה 01/09/19 - 30/09/19:

שנאי 2 - 4 - 15091174(0x0)

| סוג תעריף                | סוג צריכה | קריאה קודמת  | קריאה נוכחית | סה"כ צריכה בקוט"ש | מחיר לקוט"ש בא"ג | סה"כ לתשלום |
|--------------------------|-----------|--------------|--------------|-------------------|------------------|-------------|
| פרטי חשבון עבור תאריכים: |           |              |              |                   |                  |             |
|                          |           | 01/09/19     | 30/09/19     |                   |                  |             |
| 777                      | פסגה      | 1,351,530.00 | 1,470,347.50 | 118,817.50        | 47.67            | 56,640.30 ₪ |
| 778                      | גבע       | 636,015.00   | 679,960.00   | 43,945.00         | 39.50            | 17,358.28 ₪ |
| 779                      | שפל       | 830,705.00   | 863,675.00   | 32,970.00         | 32.70            | 10,781.19 ₪ |

סה"כ לדייר:

| פסגה        | גבע         | שפל         | סה"כ        | שיא ביקוש |
|-------------|-------------|-------------|-------------|-----------|
| 118,817.50  | 43,945.00   | 32,970.00   | 195,732.50  | 548.65    |
| 56,640.30 ₪ | 17,358.28 ₪ | 10,781.19 ₪ | 84,779.77 ₪ |           |

סה"כ צריכה  
 סה"כ לתשלום

|             |                                  |              |
|-------------|----------------------------------|--------------|
| 0.00 ₪      | תשלום קבוע                       |              |
| 0.00 ₪      | תשלום עבור גודל חיבור בKVA (0x0) |              |
| 84,779.77 ₪ | סה"כ לתשלום                      | לא כולל מע"מ |

התפלגות חיוב בש"ח לפי תעו"ז

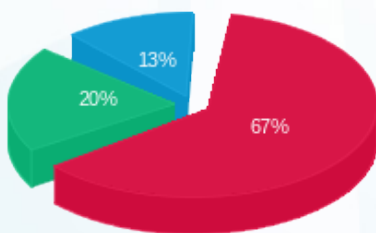

פסגה (56,640.30 ₪) 67%  
 גבע (17,358.28 ₪) 20%  
 שפל (10,781.19 ₪) 13%

הסטוריית צריכה בקוט"ש

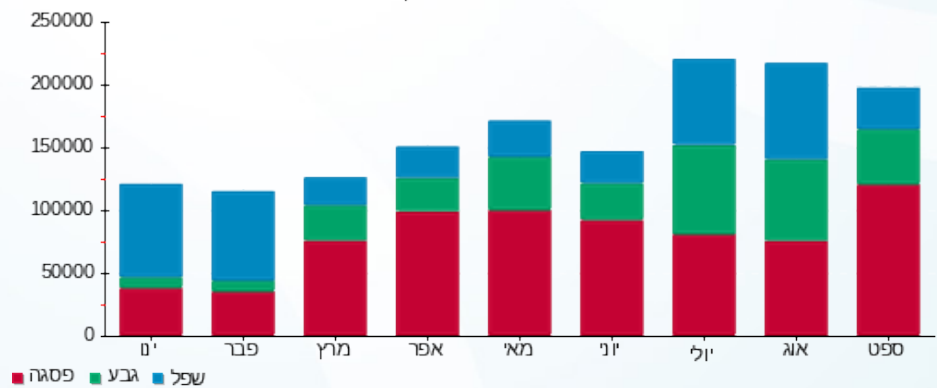



30/10/19 תאריך הפקה:  
 30/09/19 תאריך קריאה נוכחית:  
 01/09/19 תאריך קריאה קודמת:

שם דייר: שגאי 3  
 שם אתר: קבוצת הנגב חנויות

לקוח/ה נכבד/ה, אנו מתכבדים להגיש את חישוב צריכת החשמל לתקופה 01/09/19 - 30/09/19:

שגאי 3 - 4 - 15091176 (0x0)

| סוג תעריף                | סוג צריכה | קריאה קודמת  | קריאה נוכחית | סה"כ צריכה בקוט"ש | מחיר לקוט"ש בא"ג | סה"כ לתשלום |
|--------------------------|-----------|--------------|--------------|-------------------|------------------|-------------|
| פרטי חשבון עבור תאריכים: |           |              |              |                   |                  |             |
| 777                      | פסגה      | 01/09/19     | 30/09/19     | 97,686.40         | 47.67            | 46,567.11 ₪ |
| 778                      | גבע       | 902,985.60   | 938,515.20   | 35,529.60         | 39.50            | 14,034.19 ₪ |
| 779                      | שפל       | 1,145,276.80 | 1,168,032.00 | 22,755.20         | 32.70            | 7,440.95 ₪  |

סה"כ לדייר:

| פסגה        | גבע         | שפל        | סה"כ        | שיא ביקוש |
|-------------|-------------|------------|-------------|-----------|
| 97,686.40   | 35,529.60   | 22,755.20  | 155,971.20  | 685.95    |
| 46,567.11 ₪ | 14,034.19 ₪ | 7,440.95 ₪ | 68,042.25 ₪ |           |

סה"כ צריכה  
 סה"כ לתשלום

|             |                                  |              |
|-------------|----------------------------------|--------------|
| 0.00 ₪      | תשלום קבוע                       |              |
| 0.00 ₪      | תשלום עבור גודל חיבור בKVA (0x0) |              |
| 68,042.25 ₪ | סה"כ לתשלום                      | לא כולל מע"מ |

התפלגות חיוב בש"ח לפי תע"ז

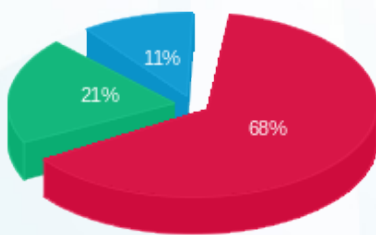

פסגה (46,567.11 ₪) 68%  
 גבע (14,034.19 ₪) 21%  
 שפל (7,440.95 ₪) 11%

הסטוריית צריכה בקוט"ש

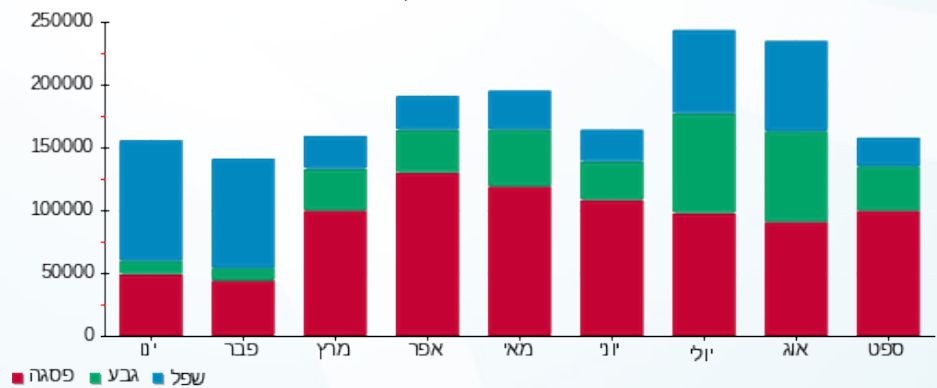

30/10/19 תאריך הפקה:  
 30/09/19 תאריך קריאה נוכחית:  
 01/09/19 תאריך קריאה קודמת:

**שם דייר:** שנאים של ציבורי  
**שם אתר:** קבוצת הנגב חנויות

**לקוח/ה נכבד/ה, אנו מתכבדים להגיש את חישוב צריכת החשמל לתקופה 01/09/19 - 30/09/19:**

**שנאי 1 - 7 - 00024590 (0x0)**

| סה"כ לתשלום | מחיר לקוט"ש בא"ג | סה"כ צריכה בקוט"ש | קריאה נוכחית  | קריאה קודמת   | סוג צריכה                | סוג תעריף |
|-------------|------------------|-------------------|---------------|---------------|--------------------------|-----------|
|             |                  |                   | 30/09/19      | 01/09/19      | פרטי חשבון עבור תאריכים: |           |
| ₪ 43,372.36 | 47.67            | 90,984.61         | 13,692,504.61 | 13,601,520.00 | פסגה                     | 777       |
| ₪ 11,780.20 | 39.50            | 29,823.30         | 8,752,811.74  | 8,722,988.45  | גבע                      | 778       |
| ₪ 6,889.92  | 32.70            | 21,070.08         | 7,208,308.90  | 7,187,238.82  | שפל                      | 779       |

**שנאי 2 - 8 - 00024590 (0x0)**

| סה"כ לתשלום | מחיר לקוט"ש בא"ג | סה"כ צריכה בקוט"ש | קריאה נוכחית  | קריאה קודמת   | סוג צריכה                | סוג תעריף |
|-------------|------------------|-------------------|---------------|---------------|--------------------------|-----------|
|             |                  |                   | 30/09/19      | 01/09/19      | פרטי חשבון עבור תאריכים: |           |
| ₪ 35,312.76 | 47.67            | 74,077.54         | 13,982,508.42 | 13,908,430.88 | פסגה                     | 777       |
| ₪ 10,350.74 | 39.50            | 26,204.42         | 9,206,543.49  | 9,180,339.07  | גבע                      | 778       |
| ₪ 11,273.54 | 32.70            | 34,475.65         | 10,526,253.44 | 10,491,777.79 | שפל                      | 779       |

**סה"כ לדיר:**

| שיא ביקוש | סה"כ         | שפל         | גבע         | פסגה        | סה"כ צריכה  |
|-----------|--------------|-------------|-------------|-------------|-------------|
| 456.70    | 276,635.58   | 55,545.73   | 56,027.71   | 165,062.14  | סה"כ לתשלום |
|           | ₪ 118,979.52 | ₪ 18,163.45 | ₪ 22,130.95 | ₪ 78,685.12 |             |

|              |   |                     |
|--------------|---|---------------------|
| ₪ 0.00       | <b>תשלום קבוע</b>                       |                     |
| ₪ 0.00       | <b>תשלום עבור גודל חיבור בKVA (0x0)</b> |                     |
| ₪ 118,979.52 | <b>סה"כ לתשלום</b>                      | <b>לא כולל מע"מ</b> |

התפלגות חיוב בש"ח לפי תע"ז

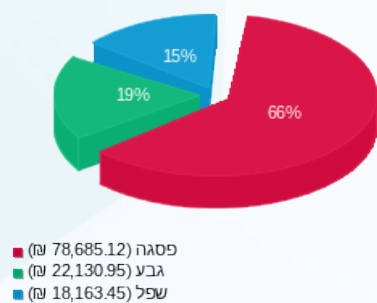

הסטוריית צריכה בקוט"ש

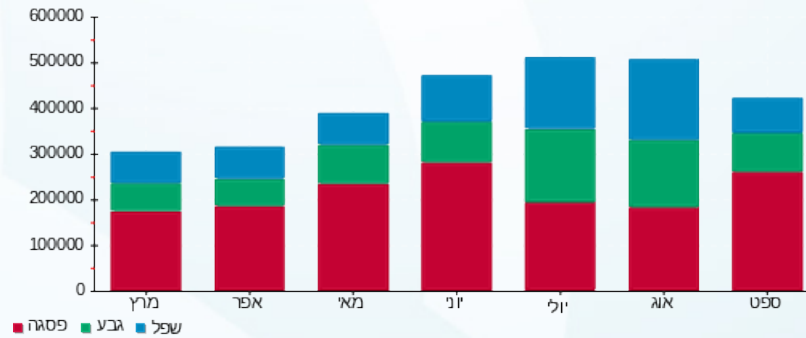



30/10/19

תאריך הפקדה:

30/09/19

תאריך קריאה נוכחית:

01/09/19

תאריך קריאה קודמת:

שם דייר: תאורת לייד  
שם אתר: קבוצת הנגב חנויות

לקוח/ה נכבד/ה, אנו מתכבדים להגיש את חישוב צריכת החשמל לתקופה 01/09/19 - 30/09/19:

תאורת לייד - 12 - 15114138(0x0)

| סה"כ לתשלום | מחיר לקוט"ש בא"ג | סה"כ צריכה בקוט"ש | קריאה נוכחית | קריאה קודמת | סוג צריכה                | סוג תעריף |
|-------------|------------------|-------------------|--------------|-------------|--------------------------|-----------|
|             |                  |                   | 30/09/19     | 01/09/19    | פרטי חשבון עבור תאריכים: |           |
| 187.15 ₪    | 47.67            | 392.60            | 12,423.00    | 12,030.40   | פסגה                     | 777       |
| 146.39 ₪    | 39.50            | 370.60            | 8,771.35     | 8,400.75    | גבע                      | 778       |
| 284.56 ₪    | 32.70            | 870.20            | 25,556.60    | 24,686.40   | שפל                      | 779       |

סה"כ לדייר:

| שיא ביקוש | סה"כ     | שפל      | גבע      | פסגה     |
|-----------|----------|----------|----------|----------|
| 5.98      | 1,633.40 | 870.20   | 370.60   | 392.60   |
|           | 618.09 ₪ | 284.56 ₪ | 146.39 ₪ | 187.15 ₪ |

סה"כ צריכה

סה"כ לתשלום

|          |   |                     |
|----------|---|---------------------|
| 0.00 ₪   | <b>תשלום קבוע</b>                       |                     |
| 0.00 ₪   | <b>תשלום עבור גודל חיבור בKVA (0x0)</b> |                     |
| 618.09 ₪ | <b>סה"כ לתשלום</b>                      | <b>לא כולל מע"מ</b> |

התפלגות חיוב בש"ח לפי תעו"ז

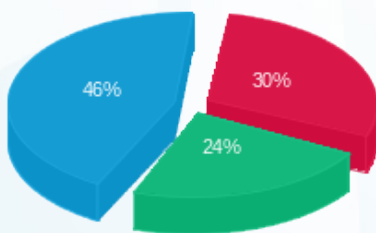

■ פסגה (187.15 ₪)  
■ גבע (146.39 ₪)  
■ שפל (284.56 ₪)

הסטוריית צריכה בקוט"ש

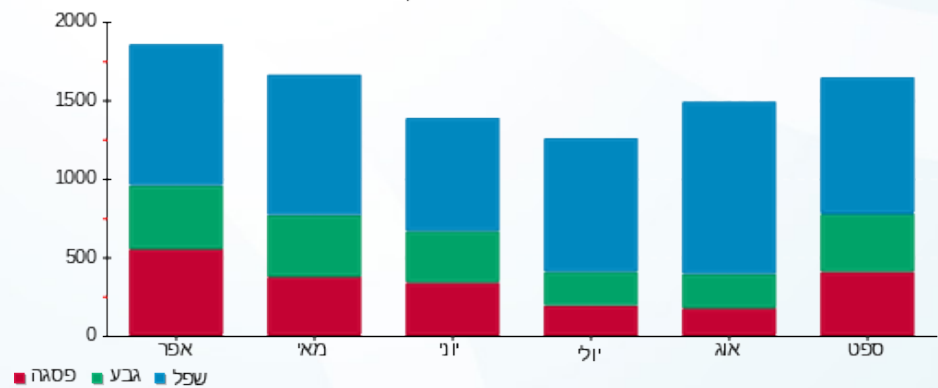



30/10/19 תאריך הפקדה:  
 30/09/19 תאריך קריאה נוכחית:  
 01/09/19 תאריך קריאה קודמת:

שם דייר: תיק התיקים  
 שם אתר: קבוצת הנגב חנויות

לקוח/ה נכבד/ה, אנו מתכבדים להגיש את חישוב צריכת החשמל לתקופה 01/09/19 - 30/09/19:

תיק התיקים - 1 - 14014347(0x0)

| סה"כ לתשלום | מחיר לקוט"ש בא"ג | סה"כ צריכה בקוט"ש | קריאה נוכחית | קריאה קודמת | סוג צריכה | סוג תעריף                |
|-------------|------------------|-------------------|--------------|-------------|-----------|--------------------------|
|             |                  |                   | 30/09/19     | 01/09/19    |           | פרטי חשבון עבור תאריכים: |
| 212.80 ₪    | 47.67            | 446.40            | 24,211.20    | 23,764.80   | פסגה      | 777                      |
| 64.39 ₪     | 39.50            | 163.00            | 10,212.60    | 10,049.60   | גבע       | 778                      |
| 35.94 ₪     | 32.70            | 109.90            | 12,541.30    | 12,431.40   | שפל       | 779                      |

סה"כ לדייר:

| שיא ביקוש | סה"כ     | שפל     | גבע     | פסגה     |
|-----------|----------|---------|---------|----------|
|           | 719.30   | 109.90  | 163.00  | 446.40   |
|           | 313.12 ₪ | 35.94 ₪ | 64.39 ₪ | 212.80 ₪ |

סה"כ צריכה  
 סה"כ לתשלום

|          |   |                     |
|----------|---|---------------------|
| 195.61 ₪ | <b>תשלום קבוע</b>                       |                     |
| 0.00 ₪   | <b>תשלום עבור גודל חיבור בKVA (0x0)</b> |                     |
| 508.73 ₪ | <b>סה"כ לתשלום</b>                      | <b>לא כולל מע"מ</b> |

התפלגות חיוב בש"ח לפי תעו"ז

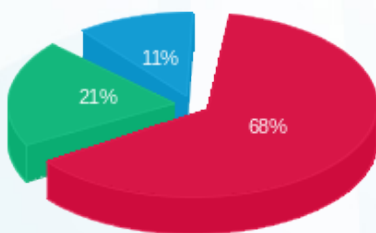

פסגה (212.80 ₪) ■  
 גבע (64.39 ₪) ■  
 שפל (35.94 ₪) ■

הסטוריית צריכה בקוט"ש

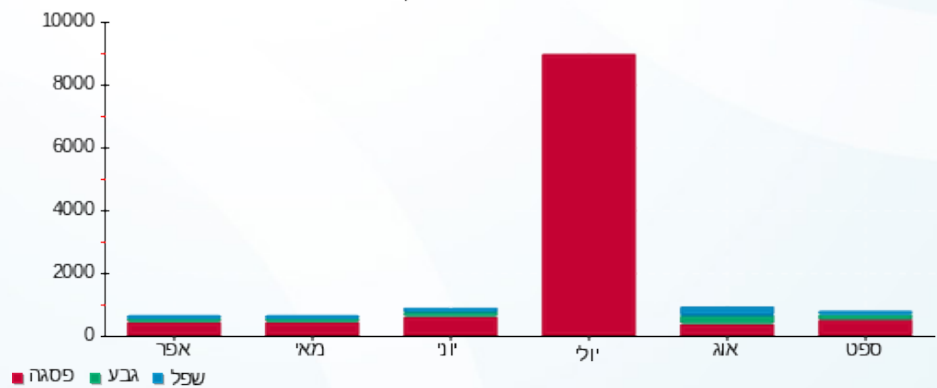

פסגה ■ גבע ■ שפל





30/10/19 תאריך הפקדה:  
 30/09/19 תאריך קריאה נוכחית:  
 01/09/19 תאריך קריאה קודמת:

שם דייר: תמנון  
 שם אתר: קבוצת הנגב חנויות

לקוח/ה נכבד/ה, אנו מתכבדים להגיש את חישוב צריכת החשמל לתקופה 01/09/19 - 30/09/19:

תמנון 1 - 14086125 (0x0)

| סוג תעריף | סוג צריכה | קריאה קודמת | קריאה נוכחית | סה"כ צריכה בקוט"ש | מחיר לקוט"ש בא"ג | סה"כ לתשלום |
|-----------|-----------|-------------|--------------|-------------------|------------------|-------------|
|           |           | 01/09/19    | 30/09/19     |                   |                  |             |
| 777       | פסגה      | 274,786.60  | 286,816.40   | 12,029.80         | 47.67            | 5,734.61 ₪  |
| 778       | גבע       | 105,185.20  | 109,191.80   | 4,006.60          | 39.50            | 1,582.61 ₪  |
| 779       | שפל       | 79,450.80   | 80,335.80    | 885.00            | 32.70            | 289.39 ₪    |

סה"כ לדייר:

| פסגה       | גבע        | שפל      | סה"כ       | שיא ביקוש |
|------------|------------|----------|------------|-----------|
| 12,029.80  | 4,006.60   | 885.00   | 16,921.40  | 61.77     |
| ₪ 5,734.61 | ₪ 1,582.61 | ₪ 289.39 | ₪ 7,606.61 |           |

סה"כ צריכה  
 סה"כ לתשלום

|            |                                  |              |
|------------|----------------------------------|--------------|
| ₪ 195.61   | תשלום קבוע                       |              |
| ₪ 0.00     | תשלום עבור גודל חיבור בKVA (0x0) |              |
| ₪ 7,802.22 | סה"כ לתשלום                      | לא כולל מע"מ |

התפלגות חיוב בש"ח לפי תעו"ז

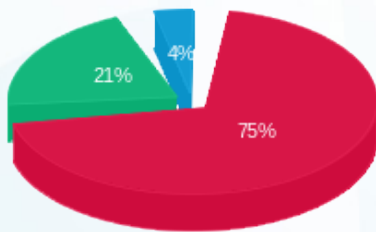

פסגה (₪ 5,734.61) 75%  
 גבע (₪ 1,582.61) 21%  
 שפל (₪ 289.39) 4%

הסטוריית צריכה בקוט"ש

