

03/11/19 תאריך הפקה:
 31/10/19 תאריך קריאה נוכחית:
 01/10/19 תאריך קריאה קודמת:

שם דייר: CHANGE
 שם אתר: קניון הפסגה ירושלים

לקוח/ה נכבד/ה, אנו מתכבדים להגיש את חישוב צריכת החשמל לתקופה 01/10/19 - 31/10/19:

CHANGE - (0x0)00023167 - 6

סוג תעריף	סוג צריכה	קריאה קודמת	קריאה נוכחית	סה"כ צריכה בקוט"ש	מחיר לקוט"ש בא"ג	סה"כ לתשלום
פרטי חשבון עבור תאריכים:		01/10/19	31/10/19			
517		33,559.14	33,813.57	254.43	49.32	125.49 ₪

מיזוג אוויר

סוג תעריף	סוג צריכה	קריאה קודמת	קריאה נוכחית	סה"כ צריכה בקוט"ש	מחיר לקוט"ש בא"ג	סה"כ לתשלום
פרטי חשבון עבור תאריכים:		01/10/19	31/10/19			
517				107.69		53.11 ₪

סה"כ לדייר:

שיא ביקוש	סה"כ
0.68	362.12
	178.60 ₪

לא כולל מע"מ	סה"כ לתשלום	תשלום עבור גודל חיבור בKVA (0x0)	תשלום קבוע
	198.03 ₪	0.00 ₪	19.43 ₪

התפלגות חיוב בש"ח לפי תע"ן

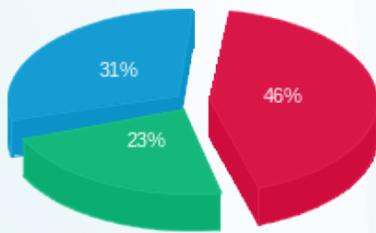

פסגה (81.40 ₪) ■
 גבע (41.17 ₪) ■
 שפל (56.03 ₪) ■

הסטוריית צריכה בקוט"ש





03/11/19 תאריך הפקה:
 31/10/19 תאריך קריאה נוכחית:
 01/10/19 תאריך קריאה קודמת:

שם דייר: KIWI
שם אתר: קניון הפסגה ירושלים

לקוח/ה נכבד/ה, אנו מתכבדים להגיש את חישוב צריכת החשמל לתקופה 01/10/19 - 31/10/19:

Kiwi 1 - (0x0)00023147 - 13

סוג תעריף	סוג צריכה	קריאה קודמת	קריאה נוכחית	סה"כ צריכה בקוט"ש	מחיר לקוט"ש בא"ג	סה"כ לתשלום
פרטי חשבון עבור תאריכים:						
777	פסגה	01/10/19	31/10/19	112.33	47.67	53.55 ₪
778	גבע	32,975.97	33,027.95	51.98	39.50	20.53 ₪
779	שפל	34,678.16	34,697.72	19.56	32.70	6.40 ₪

Kiwi 2 - (0x0)00023147 - 14

סוג תעריף	סוג צריכה	קריאה קודמת	קריאה נוכחית	סה"כ צריכה בקוט"ש	מחיר לקוט"ש בא"ג	סה"כ לתשלום
פרטי חשבון עבור תאריכים:						
777	פסגה	01/10/19	31/10/19	116.98	47.67	55.77 ₪
778	גבע	25,625.87	25,699.12	73.26	39.50	28.94 ₪
779	שפל	22,115.48	22,245.11	129.63	32.70	42.39 ₪

Kiwi 3 - (0x0)00023147 - 15

סוג תעריף	סוג צריכה	קריאה קודמת	קריאה נוכחית	סה"כ צריכה בקוט"ש	מחיר לקוט"ש בא"ג	סה"כ לתשלום
פרטי חשבון עבור תאריכים:						
777	פסגה	01/10/19	31/10/19	251.57	47.67	119.93 ₪
778	גבע	47,447.67	47,557.57	109.90	39.50	43.41 ₪
779	שפל	40,155.27	40,184.54	29.27	32.70	9.57 ₪

מיזוג אויר

סוג תעריף	סוג צריכה	קריאה קודמת	קריאה נוכחית	סה"כ צריכה בקוט"ש	מחיר לקוט"ש בא"ג	סה"כ לתשלום
פרטי חשבון עבור תאריכים:						
777	פסגה	01/10/19	31/10/19	267.045	47.67	127.30 ₪
778	גבע	120.768	47.70 ₪	39.50	47.70 ₪	
779	שפל	33.154	10.84 ₪	32.70	10.84 ₪	

סה"כ לדירה:

פסגה	גבע	שפל	סה"כ	שיא ביקוש
------	-----	-----	------	-----------





סה"כ לדירה:

פסגה	גבע	שפל	סה"כ	שיא ביקוש
747.94	355.90	211.61	1,315.45	1.41
₪ 356.54	₪ 140.58	₪ 69.20	₪ 566.32	

סה"כ צריכה

סה"כ לתשלום

₪ 195.61	תשלום קבוע	
₪ 0.00	תשלום עבור גודל חיבור בKVA (0x0)	
₪ 761.93	סה"כ לתשלום	לא כולל מע"מ

התפלגות חיוב בש"ח לפי תעו"ז

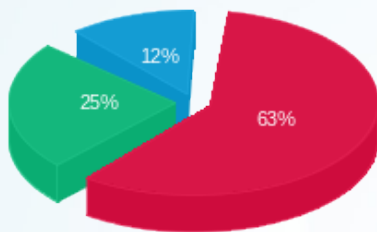

- פסגה (₪ 356.54)
- גבע (₪ 140.58)
- שפל (₪ 69.20)

הסטוריית צריכה בקוט"ש

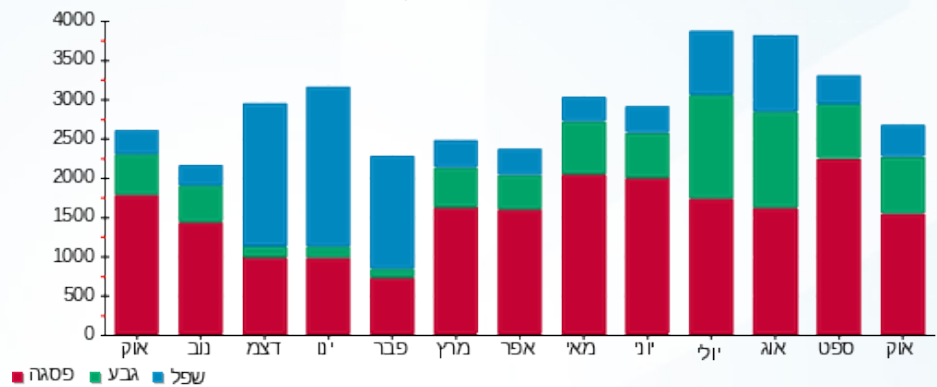



03/11/19 תאריך הפקה:
 31/10/19 תאריך קריאה נוכחית:
 01/10/19 תאריך קריאה קודמת:

שם דייר: אופטיקה
 שם אתר: קניון הפסגה ירושלים

לקוח/ה נכבד/ה, אנו מתכבדים להגיש את חישוב צריכת החשמל לתקופה 01/10/19 - 31/10/19:

אופטיקה - 3 - 00011176 (0x0)

סוג תעריף	סוג צריכה	קריאה קודמת	קריאה נוכחית	סה"כ צריכה בקוט"ש	מחיר לקוט"ש בא"ג	סה"כ לתשלום
פרטי חשבון עבור תאריכים:			01/10/19	31/10/19		
777	פסגה	122,409.18	122,607.63	198.45	47.67	94.60 ₪
778	גבע	76,537.61	76,607.37	69.76	39.50	27.56 ₪
779	שפל	112,889.57	112,928.05	38.48	32.70	12.58 ₪

מיזוג אוויר

סוג תעריף	סוג צריכה	קריאה קודמת	קריאה נוכחית	סה"כ צריכה בקוט"ש	מחיר לקוט"ש בא"ג	סה"כ לתשלום
פרטי חשבון עבור תאריכים:			01/10/19	31/10/19		
777	פסגה			167.864	47.67	80.02 ₪
778	גבע			75.914	39.50	29.99 ₪
779	שפל			20.840	32.70	6.81 ₪

סה"כ לדירה:

פסגה	גבע	שפל	סה"כ	שיא ביקוש
366.31	145.68	59.32	571.31	1.29
₪ 174.62	₪ 57.54	₪ 19.40	₪ 251.56	

סה"כ צריכה
 סה"כ לתשלום

195.61 ₪	תשלום קבוע	
0.00 ₪	תשלום עבור גודל חיבור בKVA (0x0)	
447.17 ₪	סה"כ לתשלום	לא כולל מע"מ

התפלגות חיוב בש"ח לפי תע"ז

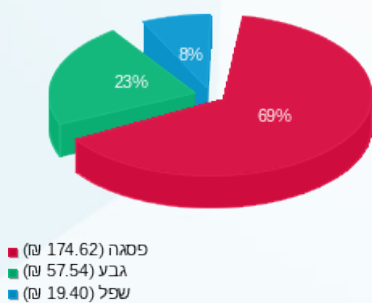

הסטוריית צריכה בקוט"ש

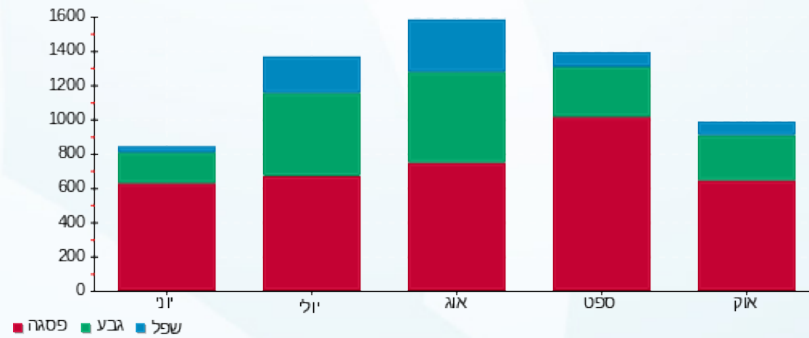



03/11/19 תאריך הפקה:
 31/10/19 תאריך קריאה נוכחית:
 01/10/19 תאריך קריאה קודמת:

שם דייר: אינגליש קיק
 שם אתר: קניון הפסגה ירושלים

לקוח/ה נכבד/ה, אנו מתכבדים להגיש את חישוב צריכת החשמל לתקופה 01/10/19 - 31/10/19:

אינגליש קיק - 8 - (0x0)00023692

סה"כ לתשלום	מחיר לקוט"ש בא"ג	סה"כ צריכה בקוט"ש	קריאה נוכחית	קריאה קודמת	סוג צריכה	סוג תעריף
			31/10/19	01/10/19	פרטי חשבון עבור תאריכים:	
1,762.05 ₪	47.67	3,696.35	30,512.42	26,816.07	פסגה	777
865.96 ₪	39.50	2,192.32	382,848.07	380,655.76	גבע	778
1,065.46 ₪	32.70	3,258.30	106,902.09	103,643.79	שפל	779

מיזוג אוויר

סה"כ לתשלום	מחיר לקוט"ש בא"ג	סה"כ צריכה בקוט"ש	קריאה נוכחית	קריאה קודמת	סוג צריכה	סוג תעריף
			31/10/19	01/10/19	פרטי חשבון עבור תאריכים:	
217.27 ₪	47.67	455.770			פסגה	777
81.42 ₪	39.50	206.116			גבע	778
18.50 ₪	32.70	56.584			שפל	779

סה"כ לדירה:

שיא ביקוש	סה"כ	שפל	גבע	פסגה	סה"כ צריכה
40.12	9,865.44	3,314.88	2,398.43	4,152.12	סה"כ לתשלום
	4,010.66 ₪	1,083.97 ₪	947.38 ₪	1,979.32 ₪	

195.61 ₪	תשלום קבוע	
0.00 ₪	תשלום עבור גודל חיבור בKVA (0x0)	
4,206.27 ₪	סה"כ לתשלום	לא כולל מע"מ

התפלגות חיוב בש"ח לפי תע"ז

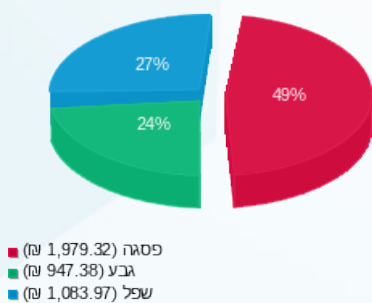

הסטוריית צריכה בקוט"ש

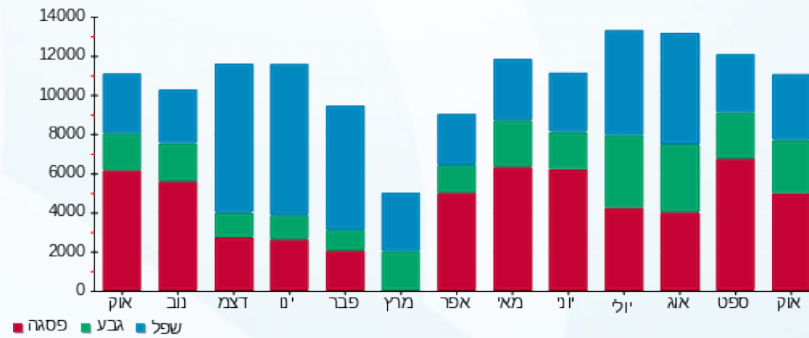

03/11/19 תאריך הפקה:
 31/10/19 תאריך קריאה נוכחית:
 01/10/19 תאריך קריאה קודמת:

שם דייר: אינטימה
 שם אתר: קניון הפסגה ירושלים

לקוח/ה נכבד/ה, אנו מתכבדים להגיש את חישוב צריכת החשמל לתקופה 01/10/19 - 31/10/19:

אינטימה - 13 - 00023167 (0x0)

סוג תעריף	סוג צריכה	קריאה קודמת	קריאה נוכחית	סה"כ צריכה בקוט"ש	מחיר לקוט"ש בא"ג	סה"כ לתשלום
פרטי חשבון עבור תאריכים:		01/10/19	31/10/19			
517		187,440.81	187,800.92	360.11	49.32	177.61 ₪

מיזוג אוויר

סוג תעריף	סוג צריכה	קריאה קודמת	קריאה נוכחית	סה"כ צריכה בקוט"ש	מחיר לקוט"ש בא"ג	סה"כ לתשלום
פרטי חשבון עבור תאריכים:		01/10/19	31/10/19			
517				300.004		147.96 ₪

סה"כ לדיר:

שיא ביקוש	סה"כ
1.39	660.11
	325.57 ₪

19.43 ₪	תשלום קבוע	
0.00 ₪	תשלום עבור גודל חיבור ב KVA (0x0)	
345.00 ₪	סה"כ לתשלום	לא כולל מע"מ

התפלגות חיוב בש"ח לפי תע"ן

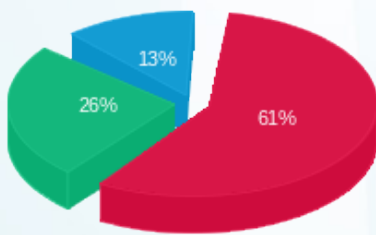

פסגה (199.33 ₪) ■
 גבע (84.82 ₪) ■
 שפל (41.42 ₪) ■

הסטוריית צריכה בקוט"ש

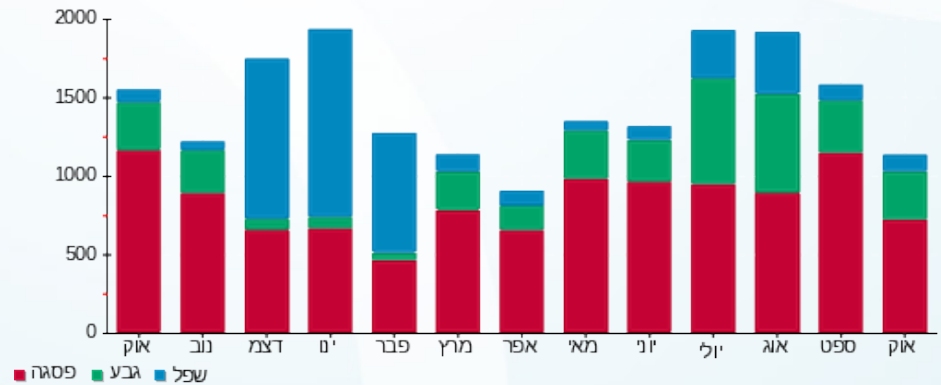



03/11/19 תאריך הפקה:
 31/10/19 תאריך קריאה נוכחית:
 01/10/19 תאריך קריאה קודמת:

שם דייר: אלדו
 שם אתר: קניון הפסגה ירושלים

לקוח/ה נכבד/ה, אנו מתכבדים להגיש את חישוב צריכת החשמל לתקופה 01/10/19 - 31/10/19:

אלדו - 2 - (0x0)00023167

סוג תעריף	סוג צריכה	קריאה קודמת	קריאה נוכחית	סה"כ צריכה בקוט"ש	מחיר לקוט"ש בא"ג	סה"כ לתשלום
			31/10/19	01/10/19	פרטי חשבון עבור תאריכים:	
777	פסגה	37,651.83	37,810.64	158.81	47.67	75.70 ₪
778	גבע	27,995.02	28,062.46	67.45	39.50	26.64 ₪
779	שפל	25,316.76	25,346.27	29.51	32.70	9.65 ₪

אלדו - 3 - (0x0)00023167

סוג תעריף	סוג צריכה	קריאה קודמת	קריאה נוכחית	סה"כ צריכה בקוט"ש	מחיר לקוט"ש בא"ג	סה"כ לתשלום
			31/10/19	01/10/19	פרטי חשבון עבור תאריכים:	
777	פסגה	44,930.61	45,125.28	194.67	47.67	92.80 ₪
778	גבע	26,118.35	26,233.80	115.45	39.50	45.60 ₪
779	שפל	28,413.27	28,594.43	181.16	32.70	59.24 ₪

אלדו - 7 - (0x0)00023167

סוג תעריף	סוג צריכה	קריאה קודמת	קריאה נוכחית	סה"כ צריכה בקוט"ש	מחיר לקוט"ש בא"ג	סה"כ לתשלום
			31/10/19	01/10/19	פרטי חשבון עבור תאריכים:	
777	פסגה	74,596.97	75,200.51	603.55	47.67	287.71 ₪
778	גבע	29,533.75	29,780.26	246.51	39.50	97.37 ₪
779	שפל	30,718.58	30,820.08	101.50	32.70	33.19 ₪

אלדו - 15 - (0x0)00023167

סוג תעריף	סוג צריכה	קריאה קודמת	קריאה נוכחית	סה"כ צריכה בקוט"ש	מחיר לקוט"ש בא"ג	סה"כ לתשלום
			31/10/19	01/10/19	פרטי חשבון עבור תאריכים:	
777	פסגה	59,001.11	59,001.11	0.00	47.67	0.00 ₪
778	גבע	37,684.01	37,684.01	0.00	39.50	0.00 ₪
779	שפל	23,599.42	23,599.42	0.00	32.70	0.00 ₪

מיוזג אויר

סוג תעריף	סוג צריכה	קריאה קודמת	קריאה נוכחית	סה"כ צריכה בקוט"ש	מחיר לקוט"ש בא"ג	סה"כ לתשלום





מיזוג אוויר

סה"כ לתשלום	מחיר לקוט"ש בא"ג	סה"כ צריכה בקוט"ש	קריאה נוכחית	קריאה קודמת	סוג צריכה	סוג תעריף
			31/10/19	01/10/19	פרטי חשבון עבור תאריכים:	
294.26 ₪	47.67	617.291			פסגה	777
110.27 ₪	39.50	279.162			גבע	778
25.06 ₪	32.70	76.637			שפל	779

סה"כ לדירה:

שיא ביקוש	סה"כ	שפל	גבע	פסגה	סה"כ צריכה
4.59	2,671.69	388.80	708.57	1,574.32	סה"כ לתשלום
	1,157.50 ₪	127.14 ₪	279.88 ₪	750.48 ₪	

195.61 ₪	תשלום קבוע	
0.00 ₪	תשלום עבור גודל חיבור בKVA (0x0)	
1,353.11 ₪	סה"כ לתשלום	לא כולל מע"מ

התפלגות חיוב בש"ח לפי תע"ז

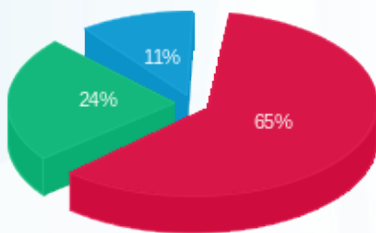

■ פסגה (750.48 ₪) 65%
■ גבע (279.88 ₪) 24%
■ שפל (127.14 ₪) 11%

הסטוריית צריכה בקוט"ש

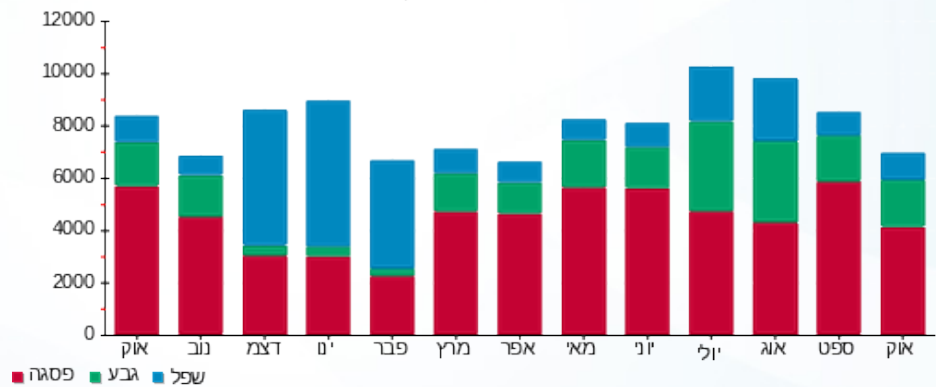

03/11/19 תאריך הפקה:
 31/10/19 תאריך קריאה נוכחית:
 01/10/19 תאריך קריאה קודמת:

שם דייר: בודי שופ
 שם אתר: קניון הפסגה ירושלים

לקוח/ה נכבד/ה, אנו מתכבדים להגיש את חישוב צריכת החשמל לתקופה 01/10/19 - 31/10/19:

בודי שופ - 23 - 00023167 (0x0)

סוג תעריף	סוג צריכה	קריאה קודמת	קריאה נוכחית	סה"כ צריכה בקוט"ש	מחיר לקוט"ש בא"ג	סה"כ לתשלום
פרטי חשבון עבור תאריכים:		01/10/19	31/10/19			
517		170,846.46	171,428.66	582.19	49.32	287.14 ₪

מיזוג אוויר

סוג תעריף	סוג צריכה	קריאה קודמת	קריאה נוכחית	סה"כ צריכה בקוט"ש	מחיר לקוט"ש בא"ג	סה"כ לתשלום
פרטי חשבון עבור תאריכים:		01/10/19	31/10/19			
517				256.41		126.46 ₪

סה"כ לדייר:

שיא ביקוש	סה"כ
1.80	838.61
	413.60 ₪

19.43 ₪	תשלום קבוע	
0.00 ₪	תשלום עבור גודל חיבור בKVA (0x0)	
433.03 ₪	סה"כ לתשלום	לא כולל מע"מ

התפלגות חיוב בש"ח לפי תע"ן

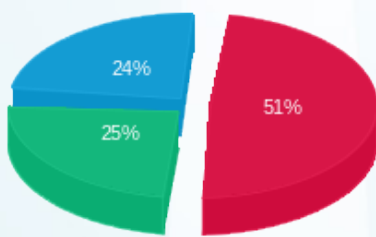

פסגה (210.84 ₪)
 גבע (102.39 ₪)
 שפל (100.37 ₪)

הסטוריית צריכה בקוט"ש

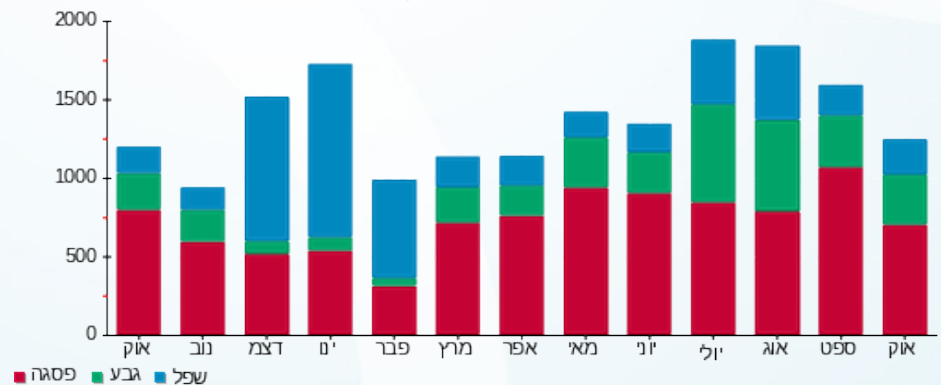



03/11/19

תאריך הפקה:

31/10/19

תאריך קריאה נוכחית:

01/10/19

תאריך קריאה קודמת:

שם דייר: בוניטה דה מאס
שם אתר: קניון הפסגה ירושלים

לקוח/ה נכבד/ה, אנו מתכבדים להגיש את חישוב צריכת החשמל לתקופה 01/10/19 - 31/10/19:

בוניטה דה מאס - 13 - 00023149 (0x0)

סוג תעריף	סוג צריכה	קריאה קודמת	קריאה נוכחית	סה"כ צריכה בקוט"ש	מחיר לקוט"ש בא"ג	סה"כ לתשלום
פרטי חשבון עבור תאריכים:		01/10/19	31/10/19			
517		172,216.30	172,616.86	400.56	49.32	197.56 ₪

מיזוג אויר

סוג תעריף	סוג צריכה	קריאה קודמת	קריאה נוכחית	סה"כ צריכה בקוט"ש	מחיר לקוט"ש בא"ג	סה"כ לתשלום
פרטי חשבון עבור תאריכים:		01/10/19	31/10/19			
517				385.39		190.07 ₪

סה"כ לדייר:

שיא ביקוש	סה"כ
3.80	785.95
	387.63 ₪

19.43 ₪	תשלום קבוע	
0.00 ₪	תשלום עבור גודל חיבור בKVA (0x0)	
407.06 ₪	סה"כ לתשלום	לא כולל מע"מ

התפלגות חיוב בש"ח לפי תעו"ן

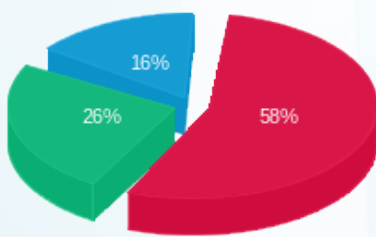

פסגה (225.88 ₪) ■
גבע (99.59 ₪) ■
שפל (62.16 ₪) ■

הסטוריית צריכה בקוט"ש

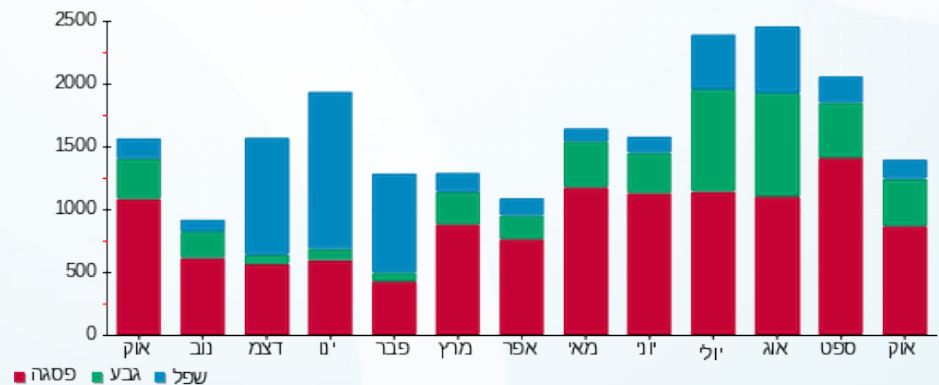

03/11/19 תאריך הפקה:
 31/10/19 תאריך קריאה נוכחית:
 01/10/19 תאריך קריאה קודמת:

שם דייר: בורגראנץ
 שם אתר: קניון הפסגה ירושלים

לקוח/ה נכבד/ה, אנו מתכבדים להגיש את חישוב צריכת החשמל לתקופה 01/10/19 - 31/10/19:

בורגראנץ - 6 - 00011176 (0x0)

סוג תעריף	סוג צריכה	קריאה קודמת	קריאה נוכחית	סה"כ צריכה בקוט"ש	מחיר לקוט"ש בא"ג	סה"כ לתשלום
פרטי חשבון עבור תאריכים:		01/10/19	31/10/19			
517		1,229,276.01	1,235,341.99	6,065.97	49.32	2,991.74 ₪

מיזוג אוויר

סוג תעריף	סוג צריכה	קריאה קודמת	קריאה נוכחית	סה"כ צריכה בקוט"ש	מחיר לקוט"ש בא"ג	סה"כ לתשלום
פרטי חשבון עבור תאריכים:		01/10/19	31/10/19			
517				473.85		233.70 ₪

סה"כ לדייר:

שיא ביקוש	סה"כ
20.69	6,539.83
	3,225.44 ₪

19.43 ₪	תשלום קבוע	
0.00 ₪	תשלום עבור גודל חיבור ב KVA (0x0)	
3,244.87 ₪	סה"כ לתשלום	לא כולל מע"מ

התפלגות חיוב בש"ח לפי תע"ן

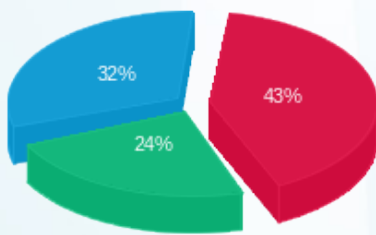

פסגה (1,399.78 ₪) ■
 גבע (786.61 ₪) ■
 שפל (1,039.05 ₪) ■

הסטוריית צריכה בקוט"ש

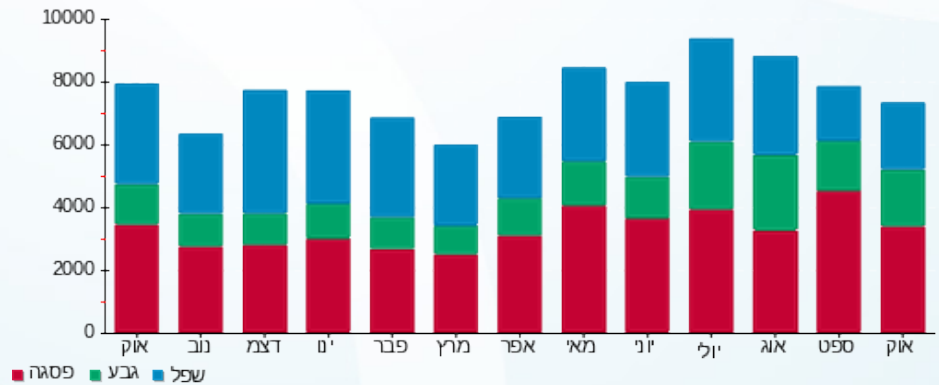



03/11/19 תאריך הפקה:
 31/10/19 תאריך קריאה נוכחית:
 01/10/19 תאריך קריאה קודמת:

שם דייר: בנק הפועלים
שם אתר: קניון הפסגה ירושלים

לקוח/ה נכבד/ה, אנו מתכבדים להגיש את חישוב צריכת החשמל לתקופה 01/10/19 - 31/10/19:

בנק הפועלים - 1 - 00020996 (0x0)

סוג תעריף	סוג צריכה	קריאה קודמת	קריאה נוכחית	סה"כ צריכה בקוט"ש	מחיר לקוט"ש בא"ג	סה"כ לתשלום
		01/10/19	31/10/19			
פרטי חשבון עבור תאריכים:						
777	פסגה	120,318.20	122,241.04	1,922.84	47.67	916.62 ₪
778	גבע	148,409.84	149,301.54	891.70	39.50	352.22 ₪
779	שפל	164,262.81	165,602.70	1,339.88	32.70	438.14 ₪

בנק הפועלים - 2 - 00020996 (0x0)

סוג תעריף	סוג צריכה	קריאה קודמת	קריאה נוכחית	סה"כ צריכה בקוט"ש	מחיר לקוט"ש בא"ג	סה"כ לתשלום
		01/10/19	31/10/19			
פרטי חשבון עבור תאריכים:						
777	פסגה	43,800.58	44,365.81	565.23	47.67	269.45 ₪
778	גבע	54,190.79	54,406.96	216.16	39.50	85.38 ₪
779	שפל	56,785.35	57,001.24	215.89	32.70	70.60 ₪

בנק הפועלים - 3 - 00020996 (0x0)

סוג תעריף	סוג צריכה	קריאה קודמת	קריאה נוכחית	סה"כ צריכה בקוט"ש	מחיר לקוט"ש בא"ג	סה"כ לתשלום
		01/10/19	31/10/19			
פרטי חשבון עבור תאריכים:						
777	פסגה	36,663.12	37,334.02	670.91	47.67	319.82 ₪
778	גבע	43,425.44	43,678.32	252.88	39.50	99.89 ₪
779	שפל	38,863.23	39,039.24	176.02	32.70	57.56 ₪

מיזוג אויר

סוג תעריף	סוג צריכה	קריאה קודמת	קריאה נוכחית	סה"כ צריכה בקוט"ש	מחיר לקוט"ש בא"ג	סה"כ לתשלום
		01/10/19	31/10/19			
פרטי חשבון עבור תאריכים:						
777	פסגה			1,992.572	47.67	949.86 ₪
778	גבע			901.114	39.50	355.94 ₪
779	שפל			247.379	32.70	80.89 ₪

סה"כ לדירה:

פסגה	גבע	שפל	סה"כ	שיא ביקוש
------	-----	-----	------	-----------





סה"כ לדירה:

פסגה	גבע	שפל	סה"כ	שיא ביקוש
5,151.56	2,261.85	1,979.17	9,392.58	12.32
₪ 2,455.75	₪ 893.43	₪ 647.19	₪ 3,996.37	

סה"כ צריכה

סה"כ לתשלום

₪ 195.61	תשלום קבוע	
₪ 0.00	תשלום עבור גודל חיבור בKVA (0x0)	
₪ 4,191.98	סה"כ לתשלום	לא כולל מע"מ

התפלגות חיוב בש"ח לפי תע"ז

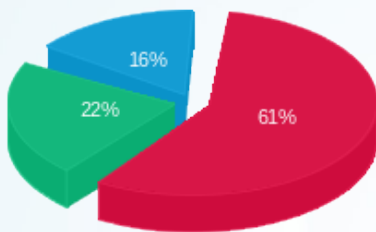

- פסגה (₪ 2,455.75)
- גבע (₪ 893.43)
- שפל (₪ 647.19)

הסטוריית צריכה בקוט"ש

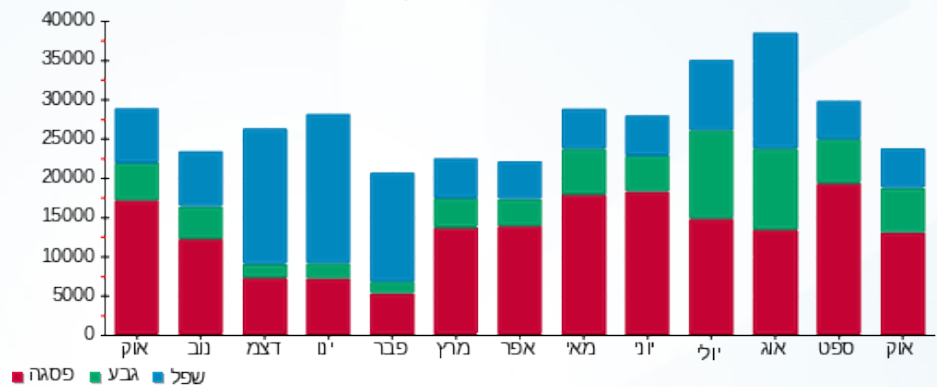



03/11/19 תאריך הפקה:
 31/10/19 תאריך קריאה נוכחית:
 01/10/19 תאריך קריאה קודמת:

שם דייר: בנק יהב
שם אתר: קניון הפסגה ירושלים

לקוח/ה נכבד/ה, אנו מתכבדים להגיש את חישוב צריכת החשמל לתקופה 01/10/19 - 31/10/19:

בנק יהב - 9 - 00023149(0x0)

סוג תעריף	סוג צריכה	קריאה קודמת	קריאה נוכחית	סה"כ צריכה בקוט"ש	מחיר לקוט"ש בא"ג	סה"כ לתשלום
פרטי חשבון עבור תאריכים:						
777	פסגה	01/10/19	31/10/19	677.94	47.67	323.18 ₪
778	גבע	53,007.83	53,467.63	459.80	39.50	181.62 ₪
779	שפל	110,907.07	111,894.49	987.42	32.70	322.89 ₪

בנק יהב - 10 - 00023149(0x0)

סוג תעריף	סוג צריכה	קריאה קודמת	קריאה נוכחית	סה"כ צריכה בקוט"ש	מחיר לקוט"ש בא"ג	סה"כ לתשלום
פרטי חשבון עבור תאריכים:						
777	פסגה	01/10/19	31/10/19	763.34	47.67	363.88 ₪
778	גבע	70,161.82	70,667.54	505.71	39.50	199.76 ₪
779	שפל	132,199.72	133,271.88	1,072.16	32.70	350.60 ₪

בנק יהב - 14 - 00023149(0x0)

סוג תעריף	סוג צריכה	קריאה קודמת	קריאה נוכחית	סה"כ צריכה בקוט"ש	מחיר לקוט"ש בא"ג	סה"כ לתשלום
פרטי חשבון עבור תאריכים:						
777	פסגה	01/10/19	31/10/19	861.52	47.67	410.69 ₪
778	גבע	100,840.72	101,423.25	582.53	39.50	230.10 ₪
779	שפל	142,948.41	144,227.07	1,278.66	32.70	418.12 ₪

מיזוג אויר

סוג תעריף	סוג צריכה	קריאה קודמת	קריאה נוכחית	סה"כ צריכה בקוט"ש	מחיר לקוט"ש בא"ג	סה"כ לתשלום
פרטי חשבון עבור תאריכים:						
777	פסגה	01/10/19	31/10/19	878.358	47.67	418.71 ₪
778	גבע	397.226	397.226	397.226	39.50	156.90 ₪
779	שפל	109.048	109.048	109.048	32.70	35.66 ₪

סה"כ לדירה:

פסגה	גבע	שפל	סה"כ	שיא ביקוש
------	-----	-----	------	-----------





סה"כ לדירה:

פסגה	גבע	שפל	סה"כ	שיא ביקוש
3,181.16	1,945.27	3,447.29	8,573.72	5.03
₪ 1,516.46	₪ 768.38	₪ 1,127.26	₪ 3,412.11	

סה"כ צריכה

סה"כ לתשלום

₪ 195.61	תשלום קבוע	
₪ 0.00	תשלום עבור גודל חיבור בKVA (0x0)	
₪ 3,607.72	סה"כ לתשלום	לא כולל מע"מ

התפלגות חיוב בש"ח לפי תעו"ז

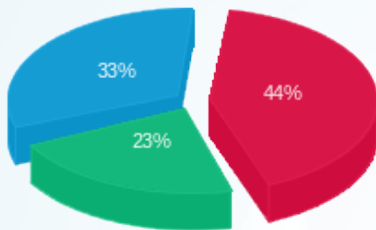

- פסגה (₪ 1,516.46)
- גבע (₪ 768.38)
- שפל (₪ 1,127.26)

הסטוריית צריכה בקוט"ש

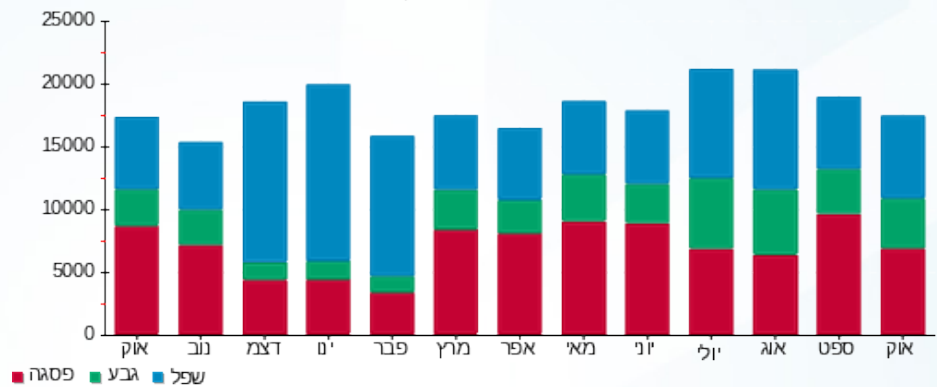

03/11/19 תאריך הפקה:
 31/10/19 תאריך קריאה נוכחית:
 01/10/19 תאריך קריאה קודמת:

שם דייר: בסט מובייל
 שם אתר: קניון הפסגה ירושלים

לקוח/ה נכבד/ה, אנו מתכבדים להגיש את חישוב צריכת החשמל לתקופה 01/10/19 - 31/10/19:

בסט מובייל - 1 - 00012789 (0x0)

סוג תעריף	סוג צריכה	קריאה קודמת	קריאה נוכחית	סה"כ צריכה בקוט"ש	מחיר לקוט"ש בא"ג	סה"כ לתשלום
			31/10/19	01/10/19	פרטי חשבון עבור תאריכים:	
777	פסגה	10,222.70	10,275.09	52.39	47.67	24.97 ₪
778	גבע	3,009.83	3,030.70	20.86	39.50	8.24 ₪
779	שפל	4,648.91	4,655.88	6.97	32.70	2.28 ₪

מיזוג אוויר

סוג תעריף	סוג צריכה	קריאה קודמת	קריאה נוכחית	סה"כ צריכה בקוט"ש	מחיר לקוט"ש בא"ג	סה"כ לתשלום
			31/10/19	01/10/19	פרטי חשבון עבור תאריכים:	
777	פסגה			67.097	47.67	31.99 ₪
778	גבע			30.344	39.50	11.99 ₪
779	שפל			8.330	32.70	2.72 ₪

סה"כ לדירה:

פסגה	גבע	שפל	סה"כ	שיא ביקוש
119.49	51.21	15.30	185.99	0.34
₪ 56.96	₪ 20.23	₪ 5.00	₪ 82.19	

סה"כ צריכה
 סה"כ לתשלום

195.61 ₪	תשלום קבוע	
0.00 ₪	תשלום עבור גודל חיבור בKVA (0x0)	
277.80 ₪	סה"כ לתשלום	לא כולל מע"מ

התפלגות חיוב בש"ח לפי תע"ז

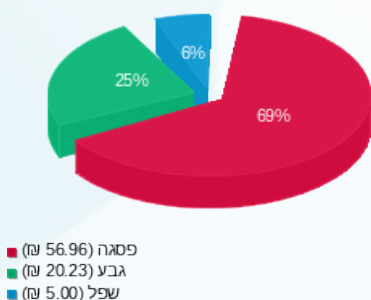

הסטוריית צריכה בקוט"ש

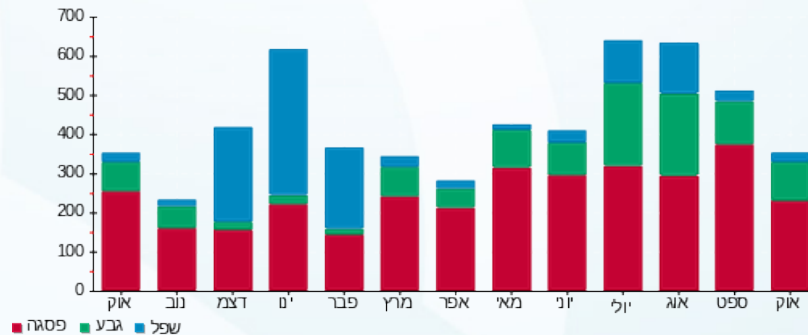



03/11/19 תאריך הפקה:
 31/10/19 תאריך קריאה נוכחית:
 01/10/19 תאריך קריאה קודמת:

שם דייר: גולברי
שם אתר: קניון הפסגה ירושלים

לקוח/ה נכבד/ה, אנו מתכבדים להגיש את חישוב צריכת החשמל לתקופה 01/10/19 - 31/10/19:

גולברי 1 - 7 - (0x0)00020996

סוג תעריף	סוג צריכה	קריאה קודמת	קריאה נוכחית	סה"כ צריכה בקוט"ש	מחיר לקוט"ש בא"ג	סה"כ לתשלום
פרטי חשבון עבור תאריכים:						
777	פסגה	01/10/19	31/10/19	82.46	47.67	39.31 ₪
778	גבע	4,387.00	4,425.92	38.92	39.50	15.37 ₪
779	שפל	4,472.31	4,512.96	40.64	32.70	13.29 ₪

גולברי 2 - 8 - (0x0)00020996

סוג תעריף	סוג צריכה	קריאה קודמת	קריאה נוכחית	סה"כ צריכה בקוט"ש	מחיר לקוט"ש בא"ג	סה"כ לתשלום
פרטי חשבון עבור תאריכים:						
777	פסגה	01/10/19	31/10/19	164.45	47.67	78.39 ₪
778	גבע	4,547.06	4,613.06	66.00	39.50	26.07 ₪
779	שפל	4,234.75	4,257.57	22.82	32.70	7.46 ₪

גולברי 3 - 9 - (0x0)00020996

סוג תעריף	סוג צריכה	קריאה קודמת	קריאה נוכחית	סה"כ צריכה בקוט"ש	מחיר לקוט"ש בא"ג	סה"כ לתשלום
פרטי חשבון עבור תאריכים:						
777	פסגה	01/10/19	31/10/19	118.09	47.67	56.29 ₪
778	גבע	4,664.14	4,708.50	44.36	39.50	17.52 ₪
779	שפל	4,093.83	4,111.15	17.32	32.70	5.66 ₪

מיזוג אויר

סוג תעריף	סוג צריכה	קריאה קודמת	קריאה נוכחית	סה"כ צריכה בקוט"ש	מחיר לקוט"ש בא"ג	סה"כ לתשלום
פרטי חשבון עבור תאריכים:						
777	פסגה	01/10/19	31/10/19	544.582	47.67	259.60 ₪
778	גבע			246.280	39.50	97.28 ₪
779	שפל			67.610	32.70	22.11 ₪

סה"כ לדיר:

פסגה	גבע	שפל	סה"כ	שיא ביקוש
------	-----	-----	------	-----------





סה"כ לדירה:

פסגה	גבע	שפל	סה"כ	שיא ביקוש
909.58	395.56	148.39	1,453.54	0.97
₪ 433.60	₪ 156.25	₪ 48.52	₪ 638.37	

סה"כ צריכה
סה"כ לתשלום

תשלום קבוע	תשלום עבור גודל חיבור ב-KVA (0x0)	סה"כ לתשלום	לא כולל מע"מ
₪ 195.61	₪ 0.00	₪ 833.98	

התפלגות חיוב בש"ח לפי תע"ז

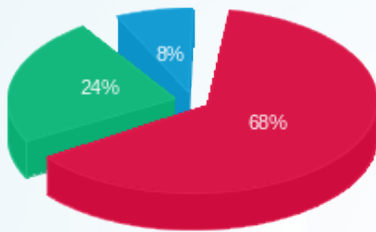

- פסגה (₪ 433.60)
- גבע (₪ 156.25)
- שפל (₪ 48.52)

הסטוריית צריכה בקוט"ש

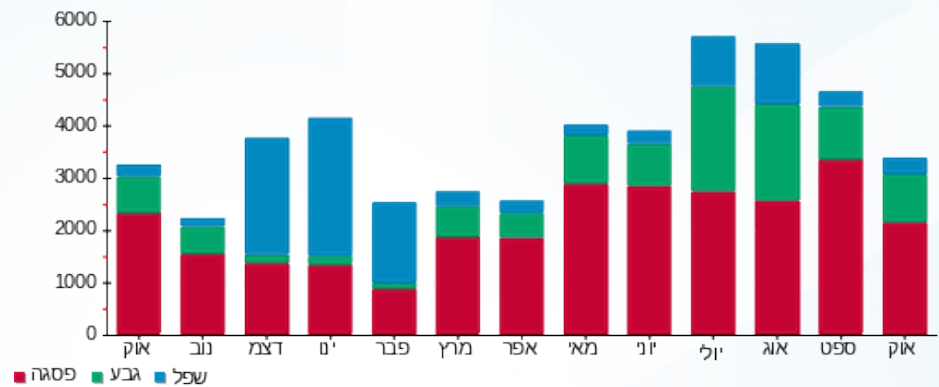



03/11/19 תאריך הפקה:
 31/10/19 תאריך קריאה נוכחית:
 01/10/19 תאריך קריאה קודמת:

שם דייר: גולף + גולף קידס
שם אתר: קניון הפסגה ירושלים

לקוח/ה נכבד/ה, אנו מתכבדים להגיש את חישוב צריכת החשמל לתקופה 01/10/19 - 31/10/19:

גולף קידס - 8 - (0x0)00023167

סוג תעריף	סוג צריכה	קריאה קודמת	קריאה נוכחית	סה"כ צריכה בקוט"ש	מחיר לקוט"ש בא"ג	סה"כ לתשלום
פרטי חשבון עבור תאריכים:		01/10/19	31/10/19			
517		41,591.26	41,761.47	170.21	49.32	83.95 ₪

גולף - 10 - (0x0)00023167

סוג תעריף	סוג צריכה	קריאה קודמת	קריאה נוכחית	סה"כ צריכה בקוט"ש	מחיר לקוט"ש בא"ג	סה"כ לתשלום
פרטי חשבון עבור תאריכים:		01/10/19	31/10/19			
517		290,136.65	290,909.93	773.28	49.32	381.38 ₪

גולף - 11 - (0x0)00023167

סוג תעריף	סוג צריכה	קריאה קודמת	קריאה נוכחית	סה"כ צריכה בקוט"ש	מחיר לקוט"ש בא"ג	סה"כ לתשלום
פרטי חשבון עבור תאריכים:		01/10/19	31/10/19			
517		183,639.83	184,068.27	428.44	49.32	211.31 ₪

גולף - 12 - (0x0)00023167

סוג תעריף	סוג צריכה	קריאה קודמת	קריאה נוכחית	סה"כ צריכה בקוט"ש	מחיר לקוט"ש בא"ג	סה"כ לתשלום
פרטי חשבון עבור תאריכים:		01/10/19	31/10/19			
517		249,850.26	250,649.84	799.58	49.32	394.35 ₪

גולף קידס - 16 - (0x0)00023167

סוג תעריף	סוג צריכה	קריאה קודמת	קריאה נוכחית	סה"כ צריכה בקוט"ש	מחיר לקוט"ש בא"ג	סה"כ לתשלום
פרטי חשבון עבור תאריכים:		01/10/19	31/10/19			
517		73,632.54	73,974.52	341.98	49.32	168.66 ₪

גולף קידס - 17 - (0x0)00023167

סוג תעריף	סוג צריכה	קריאה קודמת	קריאה נוכחית	סה"כ צריכה בקוט"ש	מחיר לקוט"ש בא"ג	סה"כ לתשלום
פרטי חשבון עבור תאריכים:		01/10/19	31/10/19			
517		62,474.05	62,807.95	333.90	49.32	164.68 ₪





מיזוג אוויר

סה"כ לתשלום	מחיר לקוט"ש בא"ג	סה"כ צריכה בקוט"ש	קריאה נוכחית	קריאה קודמת	סוג צריכה	סוג תעריף
			31/10/19	01/10/19		פרטי חשבון עבור תאריכים:
₪ 632.32		1,282.07				517

סה"כ לדירה:

שיא ביקוש	סה"כ
3.35	4,129.46
	₪ 2,036.65

₪ 19.43	תשלום קבוע	
₪ 0.00	תשלום עבור גודל חיבור בKVA (0x0)	
₪ 2,056.08	סה"כ לתשלום	לא כולל מע"מ

התפלגות חיוב בש"ח לפי תעו"ז

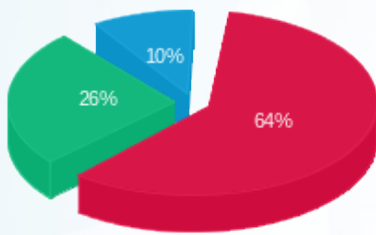

- פסגה (₪ 1,299.24)
- גבע (₪ 537.03)
- שפל (₪ 200.38)

הסטוריית צריכה בקוט"ש

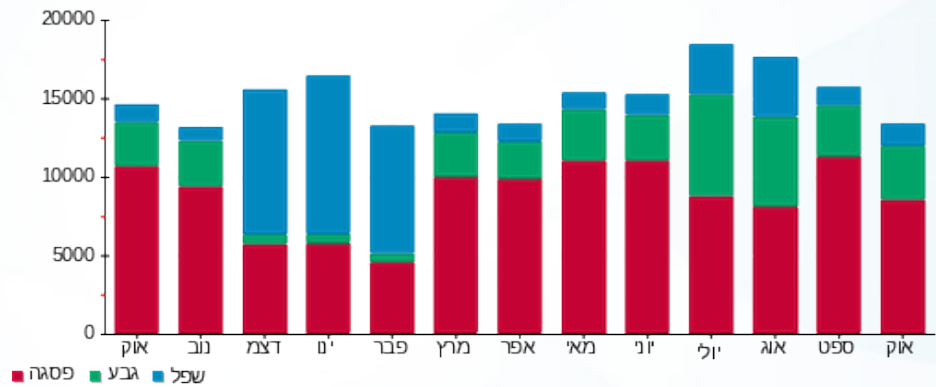



03/11/19 תאריך הפקה:
 31/10/19 תאריך קריאה נוכחית:
 01/10/19 תאריך קריאה קודמת:

שם דייר: גולף אנד קו
שם אתר: קניון הפסגה ירושלים

לקוח/ה נכבד/ה, אנו מתכבדים להגיש את חישוב צריכת החשמל לתקופה 01/10/19 - 31/10/19:

גולף אנד קו - 13 - (0x0)00020996

סוג תעריף	סוג צריכה	קריאה קודמת	קריאה נוכחית	סה"כ צריכה בקוט"ש	מחיר לקוט"ש בא"ג	סה"כ לתשלום
פרטי חשבון עבור תאריכים:						
777	פסגה	01/10/19	31/10/19	195.28	47.67	93.09 ₪
778	גבע	9,015.50	9,090.41	74.91	39.50	29.59 ₪
779	שפל	8,871.31	8,942.16	70.85	32.70	23.17 ₪

גולף אנד קו - 14 - (0x0)00020996

סוג תעריף	סוג צריכה	קריאה קודמת	קריאה נוכחית	סה"כ צריכה בקוט"ש	מחיר לקוט"ש בא"ג	סה"כ לתשלום
פרטי חשבון עבור תאריכים:						
777	פסגה	01/10/19	31/10/19	228.31	47.67	108.83 ₪
778	גבע	18,404.40	18,483.97	79.57	39.50	31.43 ₪
779	שפל	16,402.35	16,425.01	22.66	32.70	7.41 ₪

גולף אנד קו - 15 - (0x0)00020996

סוג תעריף	סוג צריכה	קריאה קודמת	קריאה נוכחית	סה"כ צריכה בקוט"ש	מחיר לקוט"ש בא"ג	סה"כ לתשלום
פרטי חשבון עבור תאריכים:						
777	פסגה	01/10/19	31/10/19	240.04	47.67	114.43 ₪
778	גבע	9,708.43	9,795.05	86.62	39.50	34.22 ₪
779	שפל	11,134.93	11,186.09	51.16	32.70	16.73 ₪

מיזוג אויר

סוג תעריף	סוג צריכה	קריאה קודמת	קריאה נוכחית	סה"כ צריכה בקוט"ש	מחיר לקוט"ש בא"ג	סה"כ לתשלום
פרטי חשבון עבור תאריכים:						
777	פסגה	01/10/19	31/10/19	772.630	47.67	368.31 ₪
778	גבע			349.412	39.50	138.02 ₪
779	שפל			95.922	32.70	31.37 ₪

סה"כ לדירה:

פסגה	גבע	שפל	סה"כ	שיא ביקוש
------	-----	-----	------	-----------





סה"כ לדירה:

פסגה	גבע	שפל	סה"כ	שיא ביקוש
1,436.26	590.51	240.60	2,267.37	1.55
₪ 684.67	₪ 233.25	₪ 78.68	₪ 996.59	

סה"כ צריכה

סה"כ לתשלום

₪ 195.61	תשלום קבוע	
₪ 0.00	תשלום עבור גודל חיבור בKVA (0x0)	
₪ 1,192.20	סה"כ לתשלום	לא כולל מע"מ

התפלגות חיוב בש"ח לפי תע"ז

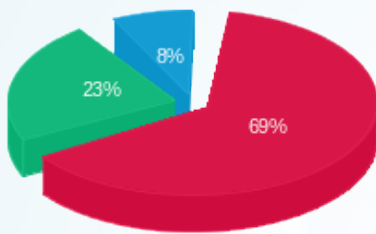

- פסגה (₪ 684.67)
- גבע (₪ 233.25)
- שפל (₪ 78.68)

הסטוריית צריכה בקוט"ש

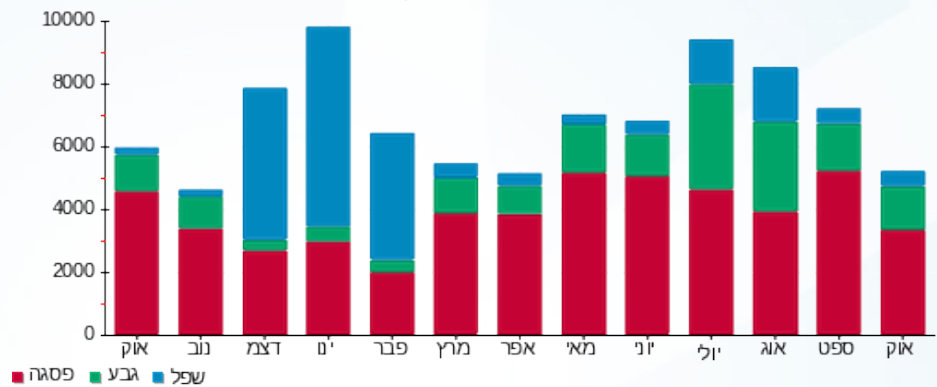



03/11/19 תאריך הפקה:
 31/10/19 תאריך קריאה נוכחית:
 01/10/19 תאריך קריאה קודמת:

שם דייר: גלי
 שם אתר: קניון הפסגה ירושלים

לקוח/ה נכבד/ה, אנו מתכבדים להגיש את חישוב צריכת החשמל לתקופה 01/10/19 - 31/10/19:

גלי - 5 - 00009305 (0x0)

סה"כ לתשלום	מחיר לקוט"ש בא"ג	סה"כ צריכה בקוט"ש	קריאה נוכחית	קריאה קודמת	סוג צריכה	סוג תעריף
			31/10/19	01/10/19	פרטי חשבון עבור תאריכים:	
745.72 ₪	47.67	1,564.35	257,650.02	256,085.67	פסגה	777
273.48 ₪	39.50	692.37	111,350.26	110,657.89	גבע	778
128.74 ₪	32.70	393.69	110,306.20	109,912.51	שפל	779

מיזוג אוויר

סה"כ לתשלום	מחיר לקוט"ש בא"ג	סה"כ צריכה בקוט"ש	קריאה נוכחית	קריאה קודמת	סוג צריכה	סוג תעריף
			31/10/19	01/10/19	פרטי חשבון עבור תאריכים:	
502.07 ₪	47.67	1,053.217			פסגה	777
188.14 ₪	39.50	476.303			גבע	778
42.76 ₪	32.70	130.757			שפל	779

סה"כ לדירה:

שיא ביקוש	סה"כ	שפל	גבע	פסגה	
10.21	4,310.68	524.45	1,168.67	2,617.56	סה"כ צריכה
	1,880.91 ₪	171.49 ₪	461.62 ₪	1,247.79 ₪	סה"כ לתשלום

195.61 ₪	תשלום קבוע	
0.00 ₪	תשלום עבור גודל חיבור בKVA (0x0)	
2,076.52 ₪	סה"כ לתשלום	לא כולל מע"מ

התפלגות חיוב בש"ח לפי תע"ז

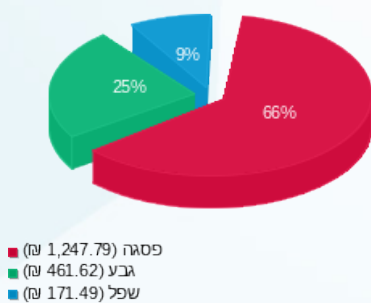

הסטוריית צריכה בקוט"ש

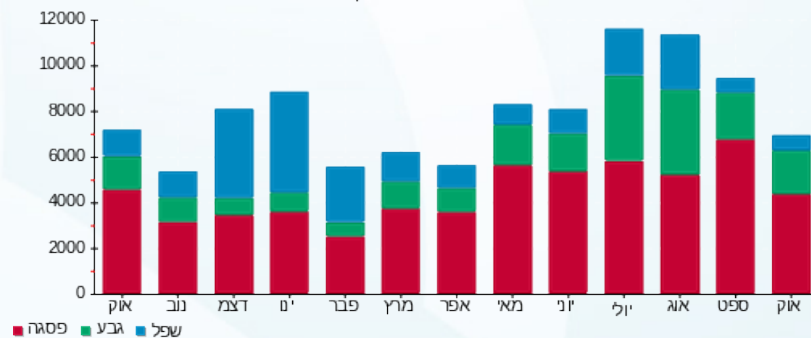

03/11/19 תאריך הפקה:
 31/10/19 תאריך קריאה נוכחית:
 01/10/19 תאריך קריאה קודמת:

שם דייר: גרפוס
 שם אתר: קניון הפסגה ירושלים

לקוח/ה נכבד/ה, אנו מתכבדים להגיש את חישוב צריכת החשמל לתקופה 01/10/19 - 31/10/19:

גרפוס - 1 - 00023167 (0x0)

סוג תעריף	סוג צריכה	קריאה קודמת	קריאה נוכחית	סה"כ צריכה בקוט"ש	מחיר לקוט"ש בא"ג	סה"כ לתשלום
פרטי חשבון עבור תאריכים:		01/10/19	31/10/19			
517		343,405.08	343,864.87	459.79	49.32	226.77 ₪

מיזוג אוויר

סוג תעריף	סוג צריכה	קריאה קודמת	קריאה נוכחית	סה"כ צריכה בקוט"ש	מחיר לקוט"ש בא"ג	סה"כ לתשלום
פרטי חשבון עבור תאריכים:		01/10/19	31/10/19			
517				395.39		195.01 ₪

סה"כ לדירה:

שיא ביקוש	סה"כ
1.56	855.18
	421.77 ₪

19.43 ₪	תשלום קבוע	
0.00 ₪	תשלום עבור גודל חיבור בKVA (0x0)	
441.20 ₪	סה"כ לתשלום	לא כולל מע"מ

התפלגות חיוב בש"ח לפי תע"ן

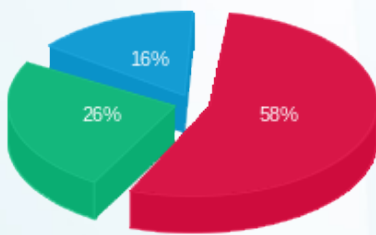

פסגה (245.14 ₪)
 גבע (109.95 ₪)
 שפל (66.68 ₪)

הסטוריית צריכה בקוט"ש

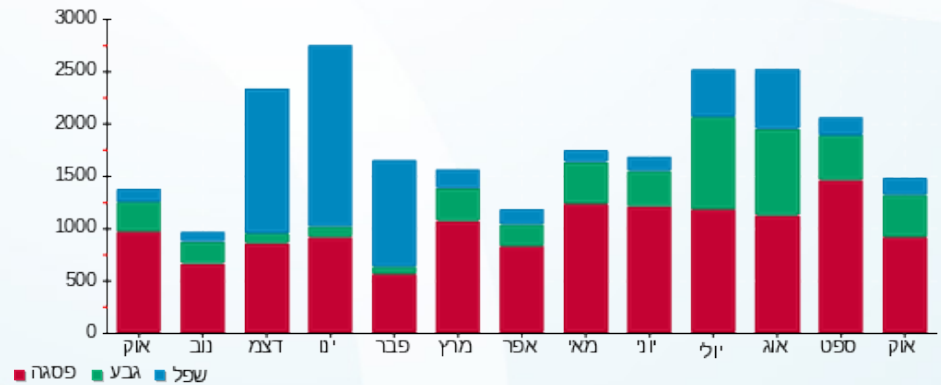

03/11/19 תאריך הפקה:
 31/10/19 תאריך קריאה נוכחית:
 01/10/19 תאריך קריאה קודמת:

שם דייר: דוכן הוט
 שם אתר: קניון הפסגה ירושלים

לקוח/ה נכבד/ה, אנו מתכבדים להגיש את חישוב צריכת החשמל לתקופה 01/10/19 - 31/10/19:

דוכן הוט - 12 - 00023149 (0x0)

סוג תעריף	סוג צריכה	קריאה קודמת	קריאה נוכחית	סה"כ צריכה בקוט"ש	מחיר לקוט"ש בא"ג	סה"כ לתשלום
פרטי חשבון עבור תאריכים:		01/10/19	31/10/19			
517		52,908.35	53,381.73	473.38	49.32	233.47 ₪

מיזוג אוויר

סוג תעריף	סוג צריכה	קריאה קודמת	קריאה נוכחית	סה"כ צריכה בקוט"ש	מחיר לקוט"ש בא"ג	סה"כ לתשלום
פרטי חשבון עבור תאריכים:		01/10/19	31/10/19			
517				107.69		53.11 ₪

סה"כ לדירה:

שיא ביקוש	סה"כ
1.72	581.07
	286.58 ₪

19.43 ₪	תשלום קבוע	
0.00 ₪	תשלום עבור גודל חיבור בKVA (0x0)	
306.01 ₪	סה"כ לתשלום	לא כולל מע"מ

התפלגות חיוב בש"ח לפי תע"ן

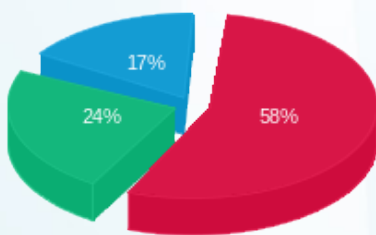

פסגה (167.35 ₪) ■
 גבע (69.98 ₪) ■
 שפל (49.26 ₪) ■

הסטוריית צריכה בקוט"ש

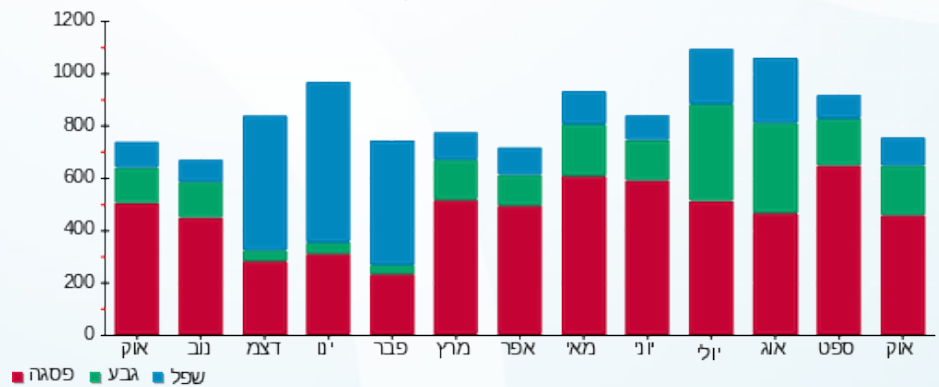



03/11/19 תאריך הפקה:
 31/10/19 תאריך קריאה נוכחית:
 01/10/19 תאריך קריאה קודמת:

שם דייר: דוכן עולם הממתקים - פיצוחי ירושלים
 שם אתר: קניון הפסגה ירושלים

לקוח/ה נכבד/ה, אנו מתכבדים להגיש את חישוב צריכת החשמל לתקופה 01/10/19 - 31/10/19:

פאזה 1 - 16 - (0x0)00020996

סוג תעריף	סוג צריכה	קריאה קודמת	קריאה נוכחית	סה"כ צריכה בקוט"ש	מחיר לקוט"ש בא"ג	סה"כ לתשלום
פרטי חשבון עבור תאריכים:						
777	פסגה	01/10/19	31/10/19	126.56	47.67	60.33 ₪
778	גבע	3,245.22	3,301.40	56.19	39.50	22.19 ₪
779	שפל	3,601.62	3,655.74	54.12	32.70	17.70 ₪

פאזה 2 - 17 - (0x0)00020996

סוג תעריף	סוג צריכה	קריאה קודמת	קריאה נוכחית	סה"כ צריכה בקוט"ש	מחיר לקוט"ש בא"ג	סה"כ לתשלום
פרטי חשבון עבור תאריכים:						
777	פסגה	01/10/19	31/10/19	2.65	47.67	1.26 ₪
778	גבע	8,176.15	8,177.98	1.83	39.50	0.72 ₪
779	שפל	8,234.83	8,238.84	4.01	32.70	1.31 ₪

פאזה 3 - 18 - (0x0)00020996

סוג תעריף	סוג צריכה	קריאה קודמת	קריאה נוכחית	סה"כ צריכה בקוט"ש	מחיר לקוט"ש בא"ג	סה"כ לתשלום
פרטי חשבון עבור תאריכים:						
777	פסגה	01/10/19	31/10/19	289.74	47.67	138.12 ₪
778	גבע	3,693.72	3,881.22	187.50	39.50	74.06 ₪
779	שפל	4,500.35	4,834.35	334.01	32.70	109.22 ₪

מיזוג אויר

סוג תעריף	סוג צריכה	קריאה קודמת	קריאה נוכחית	סה"כ צריכה בקוט"ש	מחיר לקוט"ש בא"ג	סה"כ לתשלום
פרטי חשבון עבור תאריכים:						
777	פסגה	01/10/19	31/10/19	73.197	47.67	34.89 ₪
778	גבע			33.102	39.50	13.08 ₪
779	שפל			9.087	32.70	2.97 ₪

סה"כ לדירה:

פסגה	גבע	שפל	סה"כ	שיא ביקוש
------	-----	-----	------	-----------





סה"כ לדירה:

פסגה	גבע	שפל	סה"כ	שיא ביקוש
492.15	278.62	401.23	1,171.99	1.75
₪ 234.61	₪ 110.05	₪ 131.20	₪ 475.86	

סה"כ צריכה

סה"כ לתשלום

₪ 195.61	תשלום קבוע	
₪ 0.00	תשלום עבור גודל חיבור ב-KVA (0x0)	
₪ 671.47	סה"כ לתשלום	לא כולל מע"מ

התפלגות חיוב בש"ח לפי תע"ז

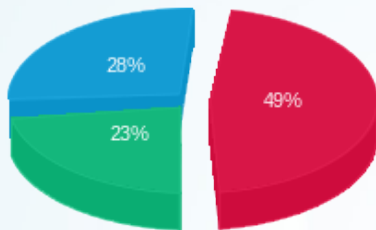

- פסגה (₪ 234.61)
- גבע (₪ 110.05)
- שפל (₪ 131.20)

הסטוריית צריכה בקוט"ש

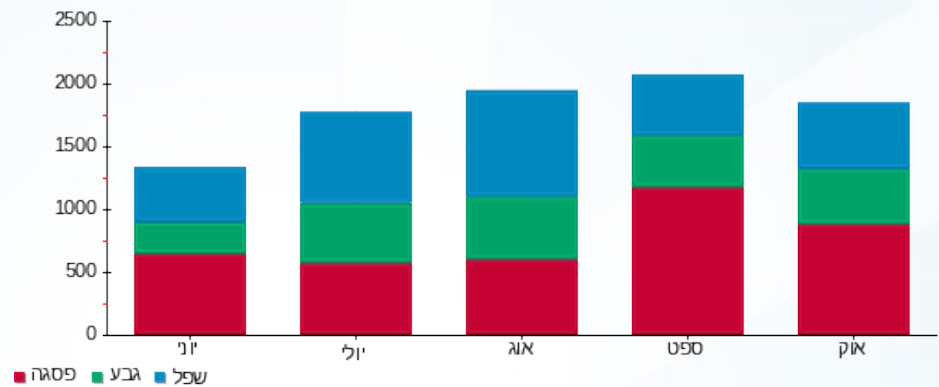

03/11/19 תאריך הפקה:
 31/10/19 תאריך קריאה נוכחית:
 01/10/19 תאריך קריאה קודמת:

שם דייר: דוכן עינת גורדון
 שם אתר: קניון הפסגה ירושלים

לקוח/ה נכבד/ה, אנו מתכבדים להגיש את חישוב צריכת החשמל לתקופה 01/10/19 - 31/10/19:

דוכן עינת גורדון - 5 - 00023149 (0x0)

סוג תעריף	סוג צריכה	קריאה קודמת	קריאה נוכחית	סה"כ צריכה בקוט"ש	מחיר לקוט"ש בא"ג	סה"כ לתשלום
פרטי חשבון עבור תאריכים:		01/10/19	31/10/19			
517		61,451.01	61,590.70	139.68	49.32	68.89 ₪

מיזוג אוויר

סוג תעריף	סוג צריכה	קריאה קודמת	קריאה נוכחית	סה"כ צריכה בקוט"ש	מחיר לקוט"ש בא"ג	סה"כ לתשלום
פרטי חשבון עבור תאריכים:		01/10/19	31/10/19			
517				111.67		55.07 ₪

סה"כ לדייר:

שיא ביקוש	סה"כ
0.48	251.35
	123.97 ₪

תשלום קבוע	תשלום עבור גודל חיבור בKVA (0x0)	סה"כ לתשלום	לא כולל מע"מ
19.43 ₪	0.00 ₪	143.40 ₪	

התפלגות חיוב בש"ח לפי תע"ן

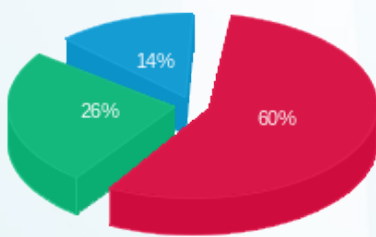

פסגה (74.48 ₪)
 גבע (32.61 ₪)
 שפל (16.88 ₪)

הסטוריית צריכה בקוט"ש

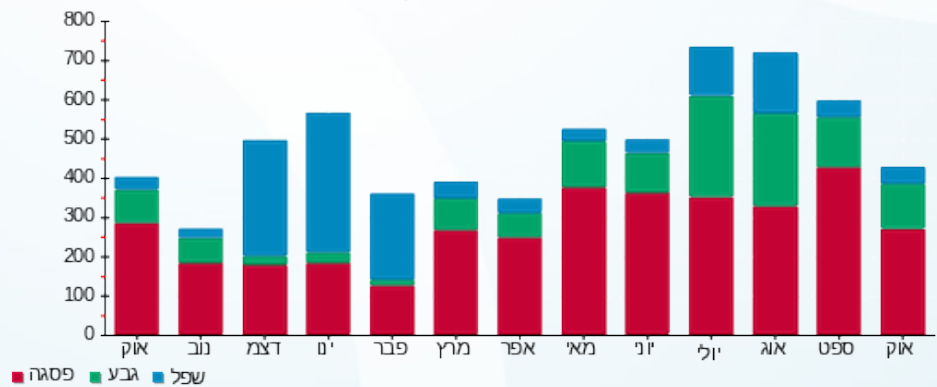

03/11/19 תאריך הפקה:
 31/10/19 תאריך קריאה נוכחית:
 01/10/19 תאריך קריאה קודמת:

שם דייר: דוכן פלאפונים - נדב סאני
 שם אתר: קניון הפסגה ירושלים

לקוח/ה נכבד/ה, אנו מתכבדים להגיש את חישוב צריכת החשמל לתקופה 01/10/19 - 31/10/19:

דוכן פלאפונים - נדב סאני - 1 - 00023149 (0x0)

סוג תעריף	סוג צריכה	קריאה קודמת	קריאה נוכחית	סה"כ צריכה בקוט"ש	מחיר לקוט"ש בא"ג	סה"כ לתשלום
פרטי חשבון עבור תאריכים:			01/10/19	31/10/19		
777	פסגה	40,283.12	40,292.69	9.56	47.67	456.72 ₪
778	גבע	23,503.36	23,504.99	1.63	39.50	64.65 ₪
779	שפל	13,286.87	13,288.13	1.26	32.70	41.16 ₪

מיזוג אוויר

סוג תעריף	סוג צריכה	קריאה קודמת	קריאה נוכחית	סה"כ צריכה בקוט"ש	מחיר לקוט"ש בא"ג	סה"כ לתשלום
פרטי חשבון עבור תאריכים:			01/10/19	31/10/19		
777	פסגה			34.158	47.67	1628.88 ₪
778	גבע			15.448	39.50	610.91 ₪
779	שפל			4.241	32.70	139.18 ₪

סה"כ לדירה:

פסגה	גבע	שפל	סה"כ	שיא ביקוש
43.72	17.08	5.50	66.30	0.15
20.84 ₪	6.75 ₪	1.80 ₪	29.39 ₪	

סה"כ צריכה

סה"כ לתשלום

195.61 ₪	תשלום קבוע	
0.00 ₪	תשלום עבור גודל חיבור בKVA (0x0)	
225.00 ₪	סה"כ לתשלום	לא כולל מע"מ

התפלגות חיוב בש"ח לפי תע"ז

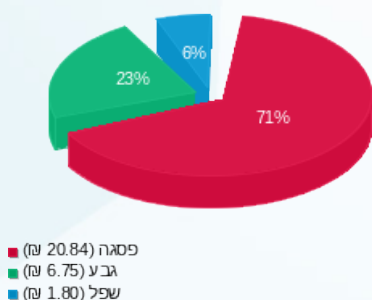

הסטוריית צריכה בקוט"ש

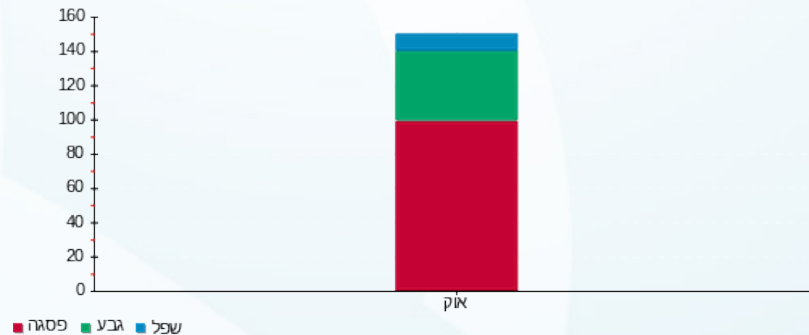



03/11/19 תאריך הפקה:
 31/10/19 תאריך קריאה נוכחית:
 01/10/19 תאריך קריאה קודמת:

שם דייר: די אנד איי
 שם אתר: קניון הפסגה ירושלים

לקוח/ה נכבד/ה, אנו מתכבדים להגיש את חישוב צריכת החשמל לתקופה 01/10/19 - 31/10/19:

די אנד איי 1 - 4 - (0x0)00020996

סוג תעריף	סוג צריכה	קריאה קודמת	קריאה נוכחית	סה"כ צריכה בקוט"ש	מחיר לקוט"ש בא"ג	סה"כ לתשלום
פרטי חשבון עבור תאריכים:		01/10/19	31/10/19			
517		13,259.61	13,259.61	0.002	49.32	0.00 ₪

די אנד איי 2 - 5 - (0x0)00020996

סוג תעריף	סוג צריכה	קריאה קודמת	קריאה נוכחית	סה"כ צריכה בקוט"ש	מחיר לקוט"ש בא"ג	סה"כ לתשלום
פרטי חשבון עבור תאריכים:		01/10/19	31/10/19			
517		14,524.64	14,524.54	-0.10	49.32	-0.05 ₪

די אנד איי 3 - 6 - (0x0)00020996

סוג תעריף	סוג צריכה	קריאה קודמת	קריאה נוכחית	סה"כ צריכה בקוט"ש	מחיר לקוט"ש בא"ג	סה"כ לתשלום
פרטי חשבון עבור תאריכים:		01/10/19	31/10/19			
517		11,846.33	11,962.74	116.41	49.32	57.41 ₪

מיזוג אויר

סוג תעריף	סוג צריכה	קריאה קודמת	קריאה נוכחית	סה"כ צריכה בקוט"ש	מחיר לקוט"ש בא"ג	סה"כ לתשלום
פרטי חשבון עבור תאריכים:		01/10/19	31/10/19			
517				305.39		150.62 ₪

סה"כ לדיר:

שיא ביקוש	סה"כ
0.84	421.70
	207.98 ₪

19.43 ₪	תשלום קבוע	
0.00 ₪	תשלום עבור גודל חיבור בKVA (0x0)	
227.41 ₪	סה"כ לתשלום	לא כולל מע"מ





התפלגות חיוב בש"ח לפי תעו"ז

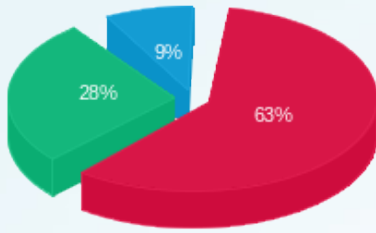

■ פסגה (ש"ח 131.87)
■ גבע (ש"ח 58.16)
■ שפל (ש"ח 17.95)

הסטוריית צריכה בקוט"ש

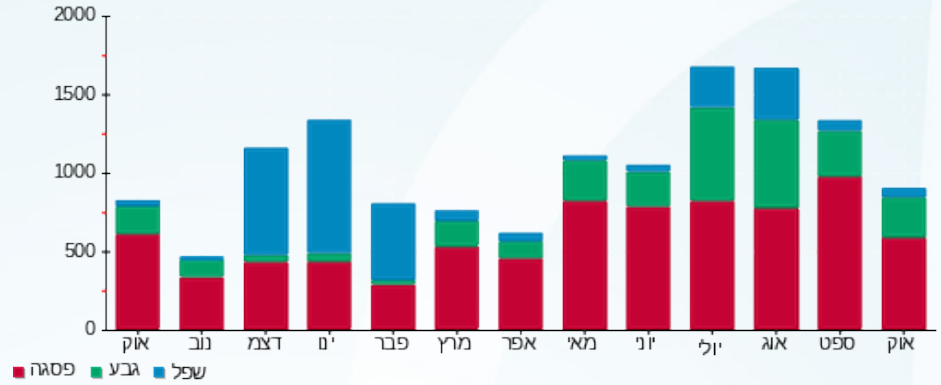



03/11/19 תאריך הפקה:
 31/10/19 תאריך קריאה נוכחית:
 01/10/19 תאריך קריאה קודמת:

שם דייר: דלתא
 שם אתר: קניון הפסגה ירושלים

לקוח/ה נכבד/ה, אנו מתכבדים להגיש את חישוב צריכת החשמל לתקופה 01/10/19 - 31/10/19:

דלתא - 2 - 00023673(0x0)

סוג תעריף	סוג צריכה	קריאה קודמת	קריאה נוכחית	סה"כ צריכה בקוט"ש	מחיר לקוט"ש בא"ג	סה"כ לתשלום
פרטי חשבון עבור תאריכים:			01/10/19	31/10/19		
777	פסגה	148,594.73	149,434.08	839.35	47.67	400.12 ₪
778	גבע	90,267.92	90,663.46	395.54	39.50	156.24 ₪
779	שפל	57,382.28	57,558.96	176.68	32.70	57.78 ₪

מיזוג אוויר

סוג תעריף	סוג צריכה	קריאה קודמת	קריאה נוכחית	סה"כ צריכה בקוט"ש	מחיר לקוט"ש בא"ג	סה"כ לתשלום
פרטי חשבון עבור תאריכים:			01/10/19	31/10/19		
777	פסגה			542.468	47.67	258.59 ₪
778	גבע			245.324	39.50	96.90 ₪
779	שפל			67.348	32.70	22.02 ₪

סה"כ לדייר:

פסגה	גבע	שפל	סה"כ	שיא ביקוש
1,381.82	640.87	244.03	2,266.71	4.78
₪ 658.71	₪ 253.14	₪ 79.80	₪ 991.65	

סה"כ צריכה
 סה"כ לתשלום

195.61 ₪	תשלום קבוע	
0.00 ₪	תשלום עבור גודל חיבור בKVA (0x0)	
1,187.26 ₪	סה"כ לתשלום	לא כולל מע"מ

התפלגות חיוב בש"ח לפי תע"ז

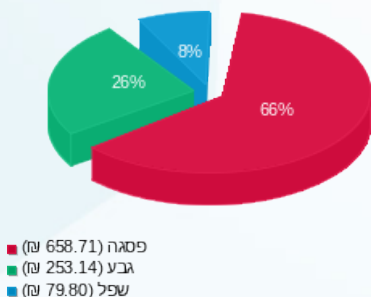

הסטוריית צריכה בקוט"ש

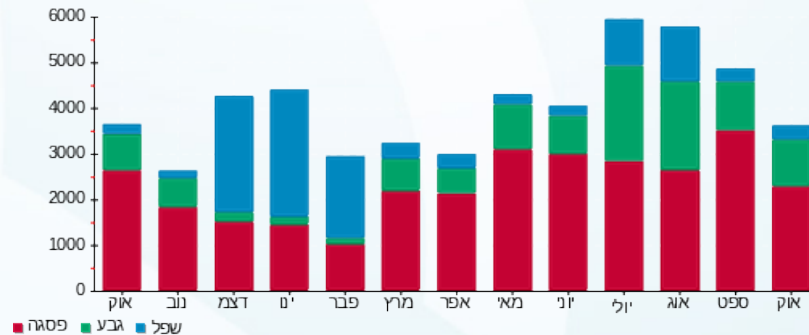



03/11/19 תאריך הפקה:
 31/10/19 תאריך קריאה נוכחית:
 01/10/19 תאריך קריאה קודמת:

שם דייר: הום סנטר
 שם אתר: קניון הפסגה ירושלים

לקוח/ה נכבד/ה, אנו מתכבדים להגיש את חישוב צריכת החשמל לתקופה 01/10/19 - 31/10/19:

הום סנטר - 6 - 00023673 (0x0)

סוג תעריף	סוג צריכה	קריאה קודמת	קריאה נוכחית	סה"כ צריכה בקוט"ש	מחיר לקוט"ש בא"ג	סה"כ לתשלום
			31/10/19	01/10/19	פרטי חשבון עבור תאריכים:	
777	פסגה	1,430,902.79	1,433,631.26	2,728.47	47.67	1,300.66 ₪
778	גבע	1,069,638.66	1,070,550.66	912.00	39.50	360.24 ₪
779	שפל	819,803.44	820,311.97	508.52	32.70	166.29 ₪

מיזוג אוויר

סוג תעריף	סוג צריכה	קריאה קודמת	קריאה נוכחית	סה"כ צריכה בקוט"ש	מחיר לקוט"ש בא"ג	סה"כ לתשלום
			31/10/19	01/10/19	פרטי חשבון עבור תאריכים:	
777	פסגה			4,052.648	47.67	1,931.90 ₪
778	גבע			1,832.756	39.50	723.94 ₪
779	שפל			503.138	32.70	164.53 ₪

סה"כ לדירה:

פסגה	גבע	שפל	סה"כ	שיא ביקוש
6,781.12	2,744.76	1,011.66	10,537.54	18.85
₪ 3,232.56	₪ 1,084.18	₪ 330.81	₪ 4,647.55	

סה"כ צריכה
 סה"כ לתשלום

195.61 ₪	תשלום קבוע	
0.00 ₪	תשלום עבור גודל חיבור בKVA (0x0)	
4,843.16 ₪	סה"כ לתשלום	לא כולל מע"מ

התפלגות חיוב בש"ח לפי תע"ז

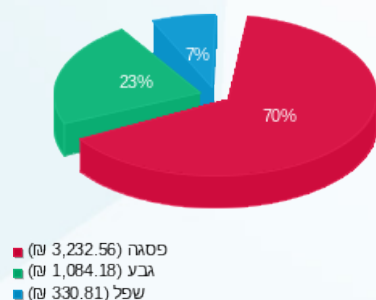

הסטוריית צריכה בקוט"ש

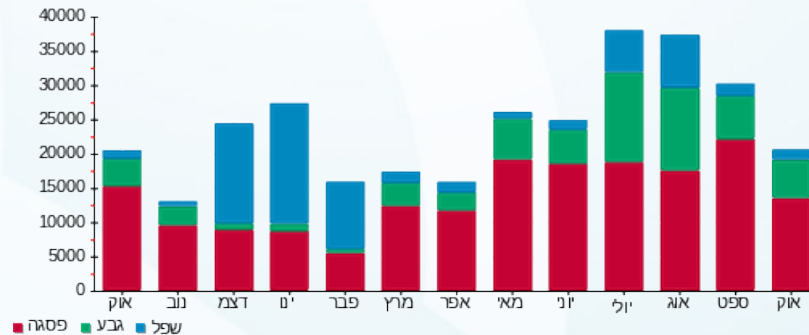



03/11/19

תאריך הפקדה:

31/10/19

תאריך קריאה נוכחית:

01/10/19

תאריך קריאה קודמת:

שם דייר: הוניגמן קידס
שם אתר: קניון הפסגה ירושלים

לקוח/ה נכבד/ה, אנו מתכבדים להגיש את חישוב צריכת החשמל לתקופה 01/10/19 - 31/10/19:

הוניגמן קידס - 4 - 00023149 (0x0)

סוג תעריף	סוג צריכה	קריאה קודמת	קריאה נוכחית	סה"כ צריכה בקוט"ש	מחיר לקוט"ש בא"ג	סה"כ לתשלום
פרטי חשבון עבור תאריכים:		01/10/19	31/10/19			
517		95,704.79	96,086.92	382.12	49.32	188.46 ₪

מיזוג אוויר

סוג תעריף	סוג צריכה	קריאה קודמת	קריאה נוכחית	סה"כ צריכה בקוט"ש	מחיר לקוט"ש בא"ג	סה"כ לתשלום
פרטי חשבון עבור תאריכים:		01/10/19	31/10/19			
517				391.03		192.86 ₪

סה"כ לדייר:

שיא ביקוש	סה"כ
1.96	773.15
	381.32 ₪

19.43 ₪	תשלום קבוע	
0.00 ₪	תשלום עבור גודל חיבור בKVA (0x0)	
400.75 ₪	סה"כ לתשלום	לא כולל מע"מ

התפלגות חיוב בש"ח לפי תעו"ז

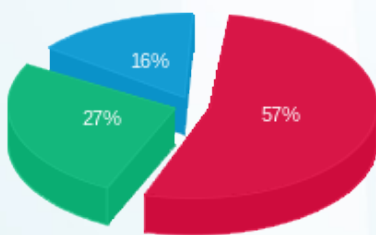

פסגה (216.07 ₪) ■
גבע (104.84 ₪) ■
שפל (60.41 ₪) ■

הסטוריית צריכה בקוט"ש

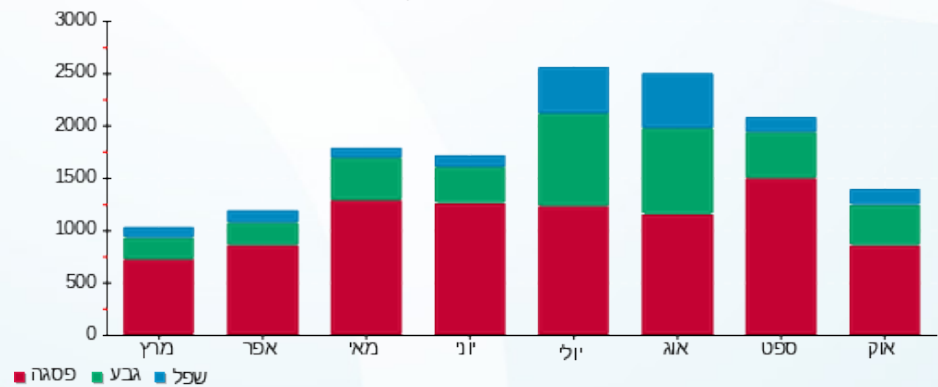



03/11/19 תאריך הפקה:
 31/10/19 תאריך קריאה נוכחית:
 01/10/19 תאריך קריאה קודמת:

שם דייר: ופל בר
 שם אתר: קניון הפסגה ירושלים

לקוח/ה נכבד/ה, אנו מתכבדים להגיש את חישוב צריכת החשמל לתקופה 01/10/19 - 31/10/19:

וּפּל בּר - 4 - 00023673 (0x0)

סוג תעריף	סוג צריכה	קריאה קודמת	קריאה נוכחית	סה"כ צריכה בקוט"ש	מחיר לקוט"ש בא"ג	סה"כ לתשלום
פרטי חשבון עבור תאריכים:			01/10/19	31/10/19		
777	פסגה	463,014.68	466,807.08	3,792.40	47.67	1,807.84 ₪
778	גבע	327,019.07	328,755.26	1,736.19	39.50	685.80 ₪
779	שפל	368,108.70	370,351.48	2,242.78	32.70	733.39 ₪

מיזוג אוויר

סוג תעריף	סוג צריכה	קריאה קודמת	קריאה נוכחית	סה"כ צריכה בקוט"ש	מחיר לקוט"ש בא"ג	סה"כ לתשלום
פרטי חשבון עבור תאריכים:			01/10/19	31/10/19		
777	פסגה			555.724	47.67	264.91 ₪
778	גבע			251.319	39.50	99.27 ₪
779	שפל			68.993	32.70	22.56 ₪

סה"כ לדירה:

פסגה	גבע	שפל	סה"כ	שיא ביקוש
4,348.13	1,987.51	2,311.78	8,647.42	29.88
₪ 2,072.75	₪ 785.07	₪ 755.95	₪ 3,613.77	

סה"כ צריכה
 סה"כ לתשלום

195.61 ₪	תשלום קבוע	
0.00 ₪	תשלום עבור גודל חיבור בKVA (0x0)	
3,809.38 ₪	סה"כ לתשלום	לא כולל מע"מ

התפלגות חיוב בש"ח לפי תע"ז

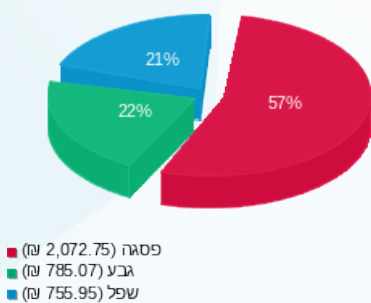

הסטוריית צריכה בקוט"ש

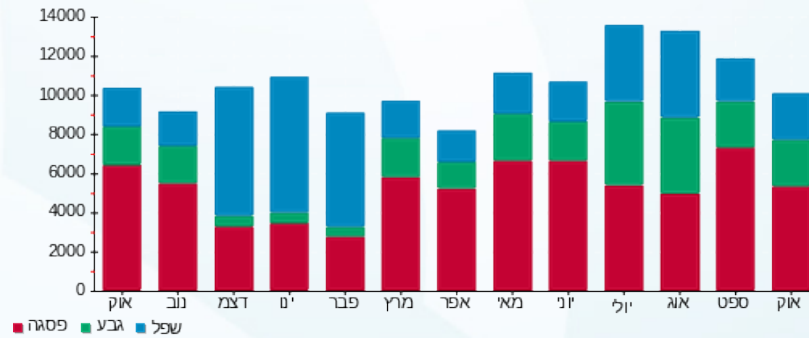

03/11/19 תאריך הפקה:
 31/10/19 תאריך קריאה נוכחית:
 01/10/19 תאריך קריאה קודמת:

שם דייר: ורדינון
 שם אתר: קניון הפסגה ירושלים

לקוח/ה נכבד/ה, אנו מתכבדים להגיש את חישוב צריכת החשמל לתקופה 01/10/19 - 31/10/19:

ורדינון - 11 - 00023149 (0x0)

סוג תעריף	סוג צריכה	קריאה קודמת	קריאה נוכחית	סה"כ צריכה בקוט"ש	מחיר לקוט"ש בא"ג	סה"כ לתשלום
פרטי חשבון עבור תאריכים:		01/10/19	31/10/19			
517		153,850.18	154,459.08	608.90	49.32	300.31 ₪

מיזוג אוויר

סוג תעריף	סוג צריכה	קריאה קודמת	קריאה נוכחית	סה"כ צריכה בקוט"ש	מחיר לקוט"ש בא"ג	סה"כ לתשלום
פרטי חשבון עבור תאריכים:		01/10/19	31/10/19			
517				412.31		203.35 ₪

סה"כ לדייר:

שיא ביקוש	סה"כ
2.18	1,021.21
	503.66 ₪

19.43 ₪	תשלום קבוע	
0.00 ₪	תשלום עבור גודל חיבור ב KVA (0x0)	
523.09 ₪	סה"כ לתשלום	לא כולל מע"מ

התפלגות חיוב בש"ח לפי תע"ן

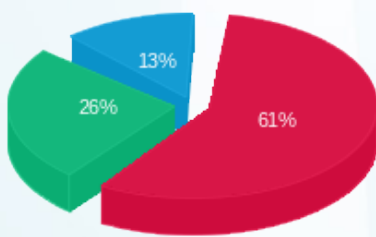

פסגה (308.05 ₪)
 גבע (130.94 ₪)
 שפל (64.68 ₪)

הסטוריית צריכה בקוט"ש

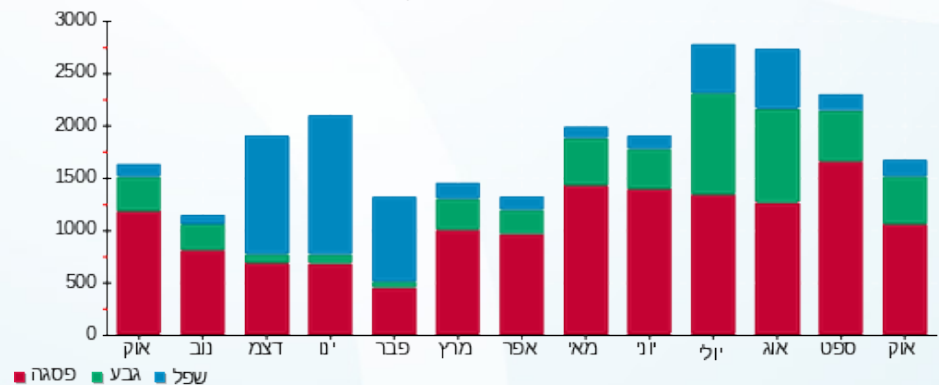



03/11/19 תאריך הפקה:
 31/10/19 תאריך קריאה נוכחית:
 01/10/19 תאריך קריאה קודמת:

שם דייר: זיפ
שם אתר: קניון הפסגה ירושלים

לקוח/ה נכבד/ה, אנו מתכבדים להגיש את חישוב צריכת החשמל לתקופה 01/10/19 - 31/10/19:

זיפ - 7 - 00023149(0x0)

סוג תעריף	סוג צריכה	קריאה קודמת	קריאה נוכחית	סה"כ צריכה בקוט"ש	מחיר לקוט"ש בא"ג	סה"כ לתשלום
		01/10/19	31/10/19			
פרטי חשבון עבור תאריכים:						
517		126,997.05	127,558.43	561.38	49.32	276.87 ₪

זיפ - 8 - 00023149(0x0)

סוג תעריף	סוג צריכה	קריאה קודמת	קריאה נוכחית	סה"כ צריכה בקוט"ש	מחיר לקוט"ש בא"ג	סה"כ לתשלום
		01/10/19	31/10/19			
פרטי חשבון עבור תאריכים:						
517		246,306.41	247,190.98	884.57	49.32	436.27 ₪

זיפ - 18 - 00023149(0x0)

סוג תעריף	סוג צריכה	קריאה קודמת	קריאה נוכחית	סה"כ צריכה בקוט"ש	מחיר לקוט"ש בא"ג	סה"כ לתשלום
		01/10/19	31/10/19			
פרטי חשבון עבור תאריכים:						
517		99,770.27	100,027.05	256.78	49.32	126.65 ₪

מיזוג אוויר

סוג תעריף	סוג צריכה	קריאה קודמת	קריאה נוכחית	סה"כ צריכה בקוט"ש	מחיר לקוט"ש בא"ג	סה"כ לתשלום
		01/10/19	31/10/19			
פרטי חשבון עבור תאריכים:						
517				943.60		465.38 ₪

סה"כ לדיר:

שיא ביקוש	סה"כ
4.15	2,646.33
	1,305.17 ₪

19.43 ₪	תשלום קבוע	
0.00 ₪	תשלום עבור גודל חיבור בKVA (0x0)	
1,324.60 ₪	סה"כ לתשלום	לא כולל מע"מ





התפלגות חיוב בש"ח לפי תעו"ז

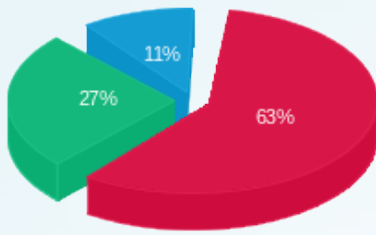

■ פסגה (817.63 ש"ח)
■ גבע (345.94 ש"ח)
■ שפל (141.60 ש"ח)

הסטוריית צריכה בקוט"ש

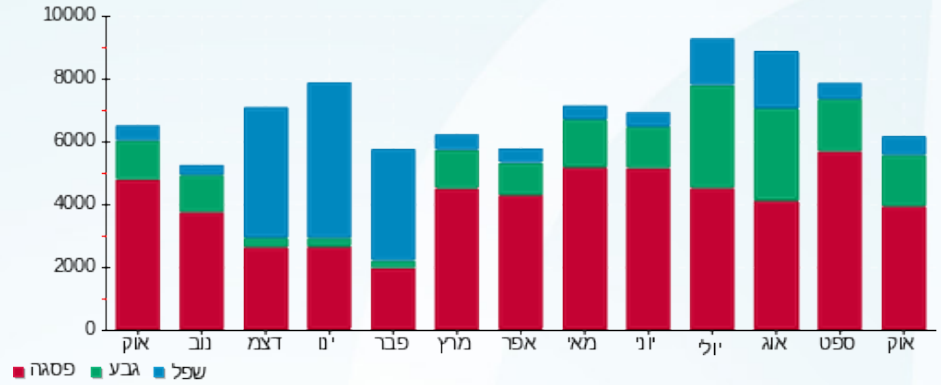



03/11/19 תאריך הפקה:
 31/10/19 תאריך קריאה נוכחית:
 01/10/19 תאריך קריאה קודמת:

שם דייר: טופ טן
 שם אתר: קניון הפסגה ירושלים

לקוח/ה נכבד/ה, אנו מתכבדים להגיש את חישוב צריכת החשמל לתקופה 01/10/19 - 31/10/19:

טופ טן - 6 - 00023692 (0x0)

סוג תעריף	סוג צריכה	קריאה קודמת	קריאה נוכחית	סה"כ צריכה בקוט"ש	מחיר לקוט"ש בא"ג	סה"כ לתשלום
			31/10/19	01/10/19	פרטי חשבון עבור תאריכים:	
777	פסגה	93,656.26	93,974.01	317.74	47.67	151.47 ₪
778	גבע	51,974.48	52,142.73	168.25	39.50	66.46 ₪
779	שפל	43,684.95	43,826.99	142.04	32.70	46.45 ₪

מיזוג אויר

סוג תעריף	סוג צריכה	קריאה קודמת	קריאה נוכחית	סה"כ צריכה בקוט"ש	מחיר לקוט"ש בא"ג	סה"כ לתשלום
			31/10/19	01/10/19	פרטי חשבון עבור תאריכים:	
777	פסגה			121.994	47.67	58.15 ₪
778	גבע			55.170	39.50	21.79 ₪
779	שפל			15.146	32.70	4.95 ₪

סה"כ לדייר:

פסגה	גבע	שפל	סה"כ	שיא ביקוש
439.74	223.42	157.19	820.34	1.73
209.62 ₪	88.25 ₪	51.40 ₪	349.27 ₪	

סה"כ צריכה
 סה"כ לתשלום

195.61 ₪	תשלום קבוע	
0.00 ₪	תשלום עבור גודל חיבור בKVA (0x0)	
544.88 ₪	סה"כ לתשלום	לא כולל מע"מ

התפלגות חיוב בש"ח לפי תע"ז

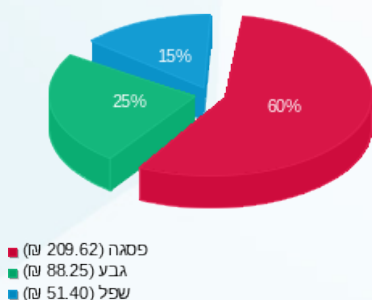

הסטוריית צריכה בקוט"ש

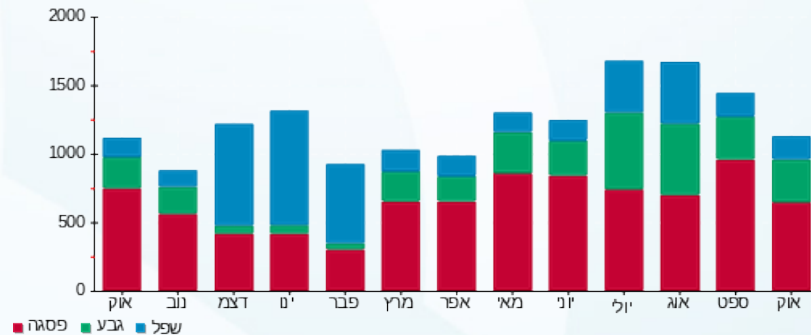

03/11/19 תאריך הפקה:
 31/10/19 תאריך קריאה נוכחית:
 01/10/19 תאריך קריאה קודמת:

שם דייר: כספומט 1
 שם אתר: קניון הפסגה ירושלים

לקוח/ה נכבד/ה, אנו מתכבדים להגיש את חישוב צריכת החשמל לתקופה 01/10/19 - 31/10/19:

כספומט 1 - 22 - 00023167 (0x0)

סוג תעריף	סוג צריכה	קריאה קודמת	קריאה נוכחית	סה"כ צריכה בקוט"ש	מחיר לקוט"ש בא"ג	סה"כ לתשלום
פרטי חשבון עבור תאריכים:		01/10/19	31/10/19			
517		19,381.67	20,057.65	675.97	49.32	333.39 ₪

סה"כ לדייר:

שיא ביקוש	סה"כ
1.20	675.97
	333.39 ₪

19.43 ₪	תשלום קבוע	
0.00 ₪	תשלום עבור גודל חיבור ב-KVA (0x0)	
352.82 ₪	סה"כ לתשלום	לא כולל מע"מ

התפלגות חיוב בש"ח לפי תעו"ז

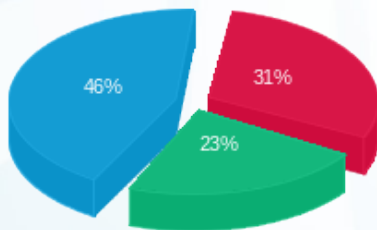

פסגה (103.53 ₪) ■
 גבע (77.77 ₪) ■
 שפל (152.09 ₪) ■

הסטוריית צריכה בקוט"ש

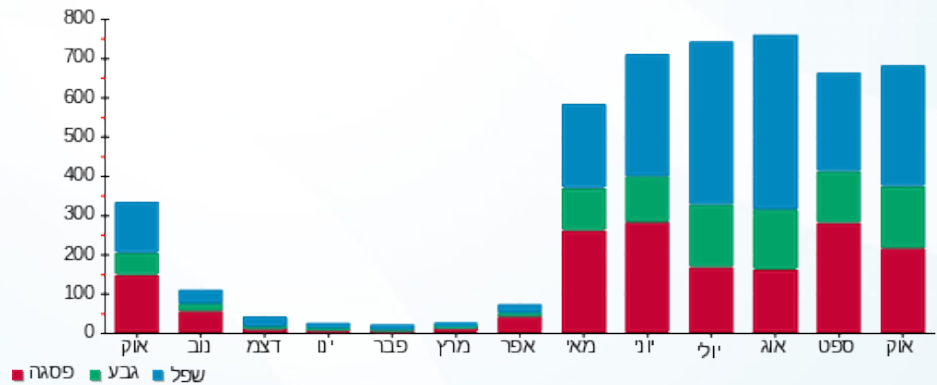



03/11/19 תאריך הפקה:
 31/10/19 תאריך קריאה נוכחית:
 01/10/19 תאריך קריאה קודמת:

שם דייר: ליאור מוצרי חשמל
שם אתר: קניון הפסגה ירושלים

לקוח/ה נכבד/ה, אנו מתכבדים להגיש את חישוב צריכת החשמל לתקופה 01/10/19 - 31/10/19:

ליאור מוצרי חשמל - 5 - (0x0)00011176

סוג תעריף	סוג צריכה	קריאה קודמת	קריאה נוכחית	סה"כ צריכה בקוט"ש	מחיר לקוט"ש בא"ג	סה"כ לתשלום
			01/10/19	31/10/19	פרטי חשבון עבור תאריכים:	
777	פסגה	92,855.53	93,448.79	593.26	47.67	282.81 ₪
778	גבע	35,794.64	36,119.83	325.20	39.50	128.45 ₪
779	שפל	51,607.78	52,055.53	447.74	32.70	146.41 ₪

ליאור מוצרי חשמל - 5 - (0x0)00023167

סוג תעריף	סוג צריכה	קריאה קודמת	קריאה נוכחית	סה"כ צריכה בקוט"ש	מחיר לקוט"ש בא"ג	סה"כ לתשלום
			01/10/19	31/10/19	פרטי חשבון עבור תאריכים:	
777	פסגה	25,879.48	25,879.48	0.00	47.67	0.00 ₪
778	גבע	20,289.63	20,289.63	0.00	39.50	0.00 ₪
779	שפל	7,793.55	7,793.55	0.00	32.70	0.00 ₪

ליאור מוצרי חשמל 3 - 9 - (0x0)00023167

סוג תעריף	סוג צריכה	קריאה קודמת	קריאה נוכחית	סה"כ צריכה בקוט"ש	מחיר לקוט"ש בא"ג	סה"כ לתשלום
			01/10/19	31/10/19	פרטי חשבון עבור תאריכים:	
777	פסגה	43,292.60	43,292.60	0.00	47.67	0.00 ₪
778	גבע	31,062.46	31,062.46	0.00	39.50	0.00 ₪
779	שפל	11,902.19	11,902.19	0.00	32.70	0.00 ₪

מיזוג אויר

סוג תעריף	סוג צריכה	קריאה קודמת	קריאה נוכחית	סה"כ צריכה בקוט"ש	מחיר לקוט"ש בא"ג	סה"כ לתשלום
			01/10/19	31/10/19	פרטי חשבון עבור תאריכים:	
777	פסגה			536.775	47.67	255.88 ₪
778	גבע			242.749	39.50	95.89 ₪
779	שפל			66.641	32.70	21.79 ₪

סה"כ לדיר:

פסגה	גבע	שפל	סה"כ	שיא ביקוש
------	-----	-----	------	-----------





סה"כ לדירה:

פסגה	גבע	שפל	סה"כ	שיא ביקוש
1,130.03	567.95	514.38	2,212.36	3.60
₪ 538.69	₪ 224.34	₪ 168.20	₪ 931.23	

סה"כ צריכה

סה"כ לתשלום

₪ 195.61	תשלום קבוע	
₪ 0.00	תשלום עבור גודל חיבור ב-KVA (0x0)	
₪ 1,126.84	סה"כ לתשלום	לא כולל מע"מ

התפלגות חיוב בש"ח לפי תע"ז

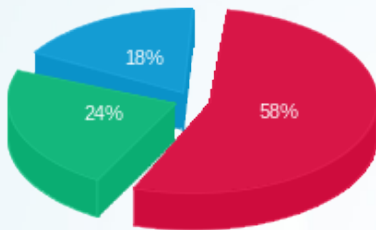

- פסגה (₪ 538.69)
- גבע (₪ 224.34)
- שפל (₪ 168.20)

הסטוריית צריכה בקוט"ש

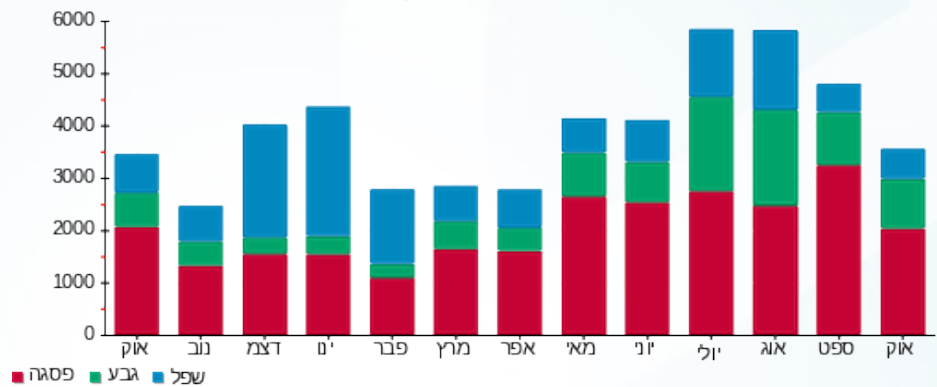



03/11/19 תאריך הפקה:
 31/10/19 תאריך קריאה נוכחית:
 01/10/19 תאריך קריאה קודמת:

שם דייר: לידר
שם אתר: קניון הפסגה ירושלים

לקוח/ה נכבד/ה, אנו מתכבדים להגיש את חישוב צריכת החשמל לתקופה 01/10/19 - 31/10/19:

לידר 1 - 19 - 00023167 (0x0)

סוג תעריף	סוג צריכה	קריאה קודמת	קריאה נוכחית	סה"כ צריכה בקוט"ש	מחיר לקוט"ש בא"ג	סה"כ לתשלום
פרטי חשבון עבור תאריכים:						
777	פסגה	01/10/19	31/10/19	219.85	47.67	104.80 ₪
778	גבע	54,013.44	54,112.49	99.05	39.50	39.12 ₪
779	שפל	39,373.92	39,439.74	65.82	32.70	21.52 ₪

לידר 2 - 20 - 00023167 (0x0)

סוג תעריף	סוג צריכה	קריאה קודמת	קריאה נוכחית	סה"כ צריכה בקוט"ש	מחיר לקוט"ש בא"ג	סה"כ לתשלום
פרטי חשבון עבור תאריכים:						
777	פסגה	01/10/19	31/10/19	175.20	47.67	83.52 ₪
778	גבע	44,291.35	44,370.04	78.68	39.50	31.08 ₪
779	שפל	46,978.89	47,045.20	66.31	32.70	21.68 ₪

לידר 3 - 21 - 00023167 (0x0)

סוג תעריף	סוג צריכה	קריאה קודמת	קריאה נוכחית	סה"כ צריכה בקוט"ש	מחיר לקוט"ש בא"ג	סה"כ לתשלום
פרטי חשבון עבור תאריכים:						
777	פסגה	01/10/19	31/10/19	70.35	47.67	33.53 ₪
778	גבע	43,070.55	43,097.40	26.85	39.50	10.60 ₪
779	שפל	35,472.41	35,478.19	5.78	32.70	1.89 ₪

מיזוג אויר

סוג תעריף	סוג צריכה	קריאה קודמת	קריאה נוכחית	סה"כ צריכה בקוט"ש	מחיר לקוט"ש בא"ג	סה"כ לתשלום
פרטי חשבון עבור תאריכים:						
777	פסגה	01/10/19	31/10/19	447.312	47.67	213.23 ₪
778	גבע	202.291	79.90 ₪	39.50	79.90 ₪	
779	שפל	55.534	18.16 ₪	32.70	18.16 ₪	

סה"כ לדירה:

פסגה	גבע	שפל	סה"כ	שיא ביקוש
------	-----	-----	------	-----------





סה"כ לדירה:

פסגה	גבע	שפל	סה"כ	שיא ביקוש
912.71	406.87	193.44	1,513.03	1.90
₪ 435.09	₪ 160.71	₪ 63.26	₪ 659.06	

סה"כ צריכה
סה"כ לתשלום

₪ 195.61	תשלום קבוע	
₪ 0.00	תשלום עבור גודל חיבור ב-KVA (0x0)	
₪ 854.67	סה"כ לתשלום	לא כולל מע"מ

התפלגות חיוב בש"ח לפי תע"ז

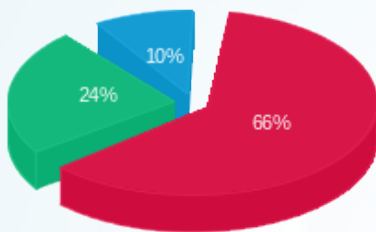

פסגה (₪ 435.09) 66%
גבע (₪ 160.71) 24%
שפל (₪ 63.26) 10%

הסטוריית צריכה בקוט"ש

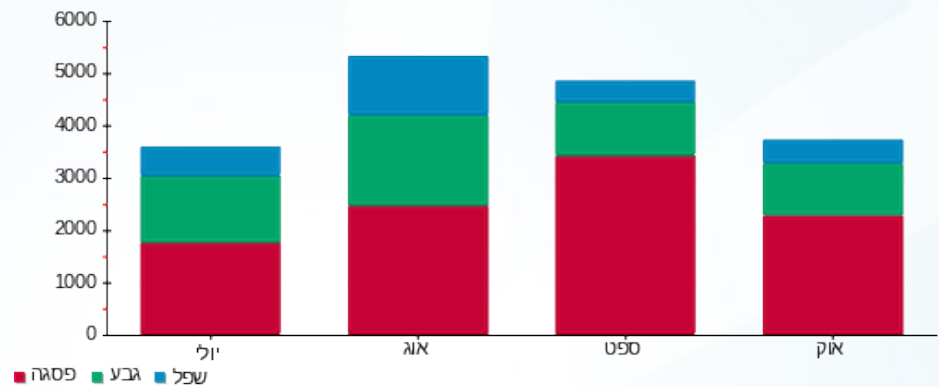

03/11/19 תאריך הפקה:
 31/10/19 תאריך קריאה נוכחית:
 01/10/19 תאריך קריאה קודמת:

שם דייר: לירם אקסלוסיב
 שם אתר: קניון הפסגה ירושלים

לקוח/ה נכבד/ה, אנו מתכבדים להגיש את חישוב צריכת החשמל לתקופה 01/10/19 - 31/10/19:

לירם אקסלוסיב - 3 - 00023673 (0x0)

סוג תעריף	סוג צריכה	קריאה קודמת	קריאה נוכחית	סה"כ צריכה בקוט"ש	מחיר לקוט"ש בא"ג	סה"כ לתשלום
			31/10/19	01/10/19	פרטי חשבון עבור תאריכים:	
777	פסגה	186,139.56	187,004.67	865.11	47.67	412.40 ₪
778	גבע	113,063.78	113,455.06	391.28	39.50	154.56 ₪
779	שפל	90,272.92	90,575.99	303.07	32.70	99.10 ₪

מיזוג אוויר

סוג תעריף	סוג צריכה	קריאה קודמת	קריאה נוכחית	סה"כ צריכה בקוט"ש	מחיר לקוט"ש בא"ג	סה"כ לתשלום
			31/10/19	01/10/19	פרטי חשבון עבור תאריכים:	
777	פסגה			415.838	47.67	198.23 ₪
778	גבע			188.057	39.50	74.28 ₪
779	שפל			51.626	32.70	16.88 ₪

סה"כ לדירה:

פסגה	גבע	שפל	סה"כ	שיא ביקוש
1,280.95	579.34	354.70	2,214.98	5.09
₪ 610.63	₪ 228.84	₪ 115.99	₪ 955.45	

סה"כ צריכה
 סה"כ לתשלום

195.61 ₪	תשלום קבוע	
0.00 ₪	תשלום עבור גודל חיבור בKVA (0x0)	
1,151.06 ₪	סה"כ לתשלום	לא כולל מע"מ

התפלגות חיוב בש"ח לפי תע"ז

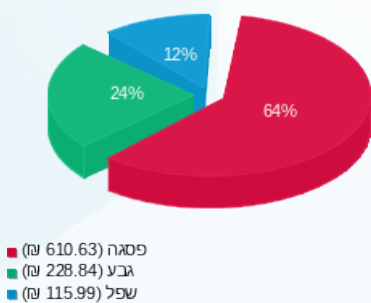

הסטוריית צריכה בקוט"ש

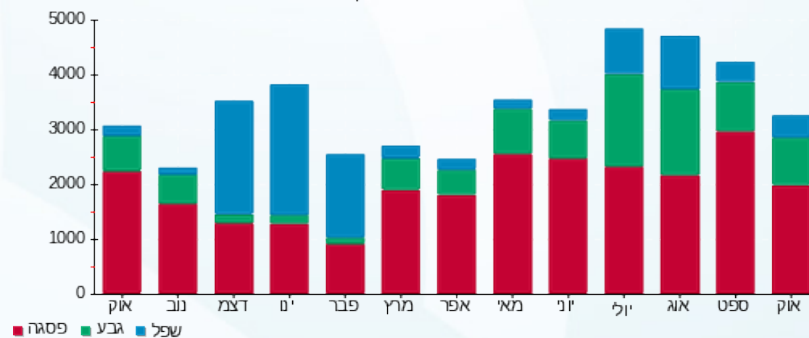



03/11/19 תאריך הפקה:
 31/10/19 תאריך קריאה נוכחית:
 01/10/19 תאריך קריאה קודמת:

שם דייר: ללין
שם אתר: קניון הפסגה ירושלים

לקוח/ה נכבד/ה, אנו מתכבדים להגיש את חישוב צריכת החשמל לתקופה 01/10/19 - 31/10/19:

ללין 1 - 10 - 00020996 (0x0)

סוג תעריף	סוג צריכה	קריאה קודמת	קריאה נוכחית	סה"כ צריכה בקוט"ש	מחיר לקוט"ש בא"ג	סה"כ לתשלום
		01/10/19	31/10/19			
פרטי חשבון עבור תאריכים:						
517		18,612.51	18,658.97	46.46	49.32	22.91 ₪

ללין 2 - 11 - 00020996 (0x0)

סוג תעריף	סוג צריכה	קריאה קודמת	קריאה נוכחית	סה"כ צריכה בקוט"ש	מחיר לקוט"ש בא"ג	סה"כ לתשלום
		01/10/19	31/10/19			
פרטי חשבון עבור תאריכים:						
517		11,792.53	11,883.42	90.90	49.32	44.83 ₪

ללין 3 - 12 - 00020996 (0x0)

סוג תעריף	סוג צריכה	קריאה קודמת	קריאה נוכחית	סה"כ צריכה בקוט"ש	מחיר לקוט"ש בא"ג	סה"כ לתשלום
		01/10/19	31/10/19			
פרטי חשבון עבור תאריכים:						
517		1,329.78	1,440.61	110.84	49.32	54.67 ₪

מיזוג אוויר

סוג תעריף	סוג צריכה	קריאה קודמת	קריאה נוכחית	סה"כ צריכה בקוט"ש	מחיר לקוט"ש בא"ג	סה"כ לתשלום
		01/10/19	31/10/19			
פרטי חשבון עבור תאריכים:						
517				173.08		85.36 ₪

סה"כ לדירה:

סה"כ	שיא ביקוש
421.27	0.43
207.77 ₪	

19.43 ₪	תשלום קבוע	
0.00 ₪	תשלום עבור גודל חיבור בKVA (0x0)	
227.20 ₪	סה"כ לתשלום	לא כולל מע"מ





התפלגות חיוב בש"ח לפי תעו"ז

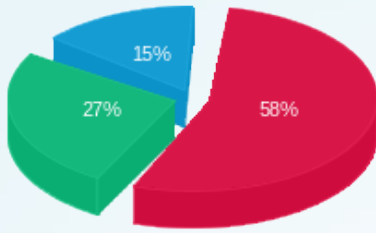

■ פסגה (ש"ח 119.78)
■ גבע (ש"ח 56.57)
■ שפל (ש"ח 31.42)

הסטוריית צריכה בקוט"ש

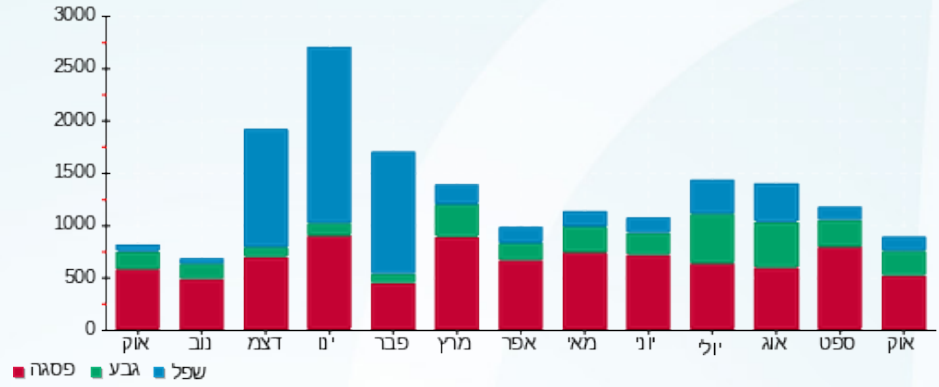



03/11/19 תאריך הפקה:
 31/10/19 תאריך קריאה נוכחית:
 01/10/19 תאריך קריאה קודמת:

שם דייר: מאמא יוקרו
שם אתר: קניון הפסגה ירושלים

לקוח/ה נכבד/ה, אנו מתכבדים להגיש את חישוב צריכת החשמל לתקופה 01/10/19 - 31/10/19:

מאמא יוקרו - 22 - (0x0)00023149

סוג תעריף	סוג צריכה	קריאה קודמת	קריאה נוכחית	סה"כ צריכה בקוט"ש	מחיר לקוט"ש בא"ג	סה"כ לתשלום
פרטי חשבון עבור תאריכים:			01/10/19	31/10/19		
777	פסגה	100,514.55	100,777.49	262.93	47.67	125.34 ₪
778	גבע	59,990.80	60,144.54	153.74	39.50	60.73 ₪
779	שפל	25,543.60	25,669.01	125.41	32.70	41.01 ₪

מאמא יוקרו - 23 - (0x0)00023149

סוג תעריף	סוג צריכה	קריאה קודמת	קריאה נוכחית	סה"כ צריכה בקוט"ש	מחיר לקוט"ש בא"ג	סה"כ לתשלום
פרטי חשבון עבור תאריכים:			01/10/19	31/10/19		
777	פסגה	53,723.03	53,951.24	228.21	47.67	108.79 ₪
778	גבע	31,256.34	31,365.17	108.83	39.50	42.99 ₪
779	שפל	18,157.78	18,204.93	47.16	32.70	15.42 ₪

מאמא יוקרו - 24 - (0x0)00023149

סוג תעריף	סוג צריכה	קריאה קודמת	קריאה נוכחית	סה"כ צריכה בקוט"ש	מחיר לקוט"ש בא"ג	סה"כ לתשלום
פרטי חשבון עבור תאריכים:			01/10/19	31/10/19		
777	פסגה	70,202.04	70,706.07	504.03	47.67	240.27 ₪
778	גבע	37,560.62	37,760.59	199.97	39.50	78.99 ₪
779	שפל	22,855.84	22,901.76	45.92	32.70	15.02 ₪

מיזוג אויר

סוג תעריף	סוג צריכה	קריאה קודמת	קריאה נוכחית	סה"כ צריכה בקוט"ש	מחיר לקוט"ש בא"ג	סה"כ לתשלום
פרטי חשבון עבור תאריכים:			01/10/19	31/10/19		
777	פסגה			1,179.277	47.67	562.16 ₪
778	גבע			533.312	39.50	210.66 ₪
779	שפל			146.408	32.70	47.88 ₪

סה"כ לדיר:

פסגה	גבע	שפל	סה"כ	שיא ביקוש
------	-----	-----	------	-----------





סה"כ לדירה:

פסגה	גבע	שפל	סה"כ	שיא ביקוש
2,174.45	995.85	364.90	3,535.19	4.76
₪ 1,036.56	₪ 393.36	₪ 119.32	₪ 1,549.24	

סה"כ צריכה

סה"כ לתשלום

₪ 195.61	תשלום קבוע	
₪ 0.00	תשלום עבור גודל חיבור בKVA (0x0)	
₪ 1,744.85	סה"כ לתשלום	לא כולל מע"מ

התפלגות חיוב בש"ח לפי תע"ז

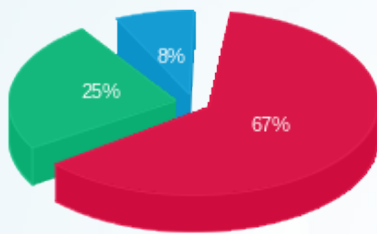

■ פסגה (₪ 1,036.56) (67%)
■ גבע (₪ 393.36) (25%)
■ שפל (₪ 119.32) (8%)

הסטוריית צריכה בקוט"ש

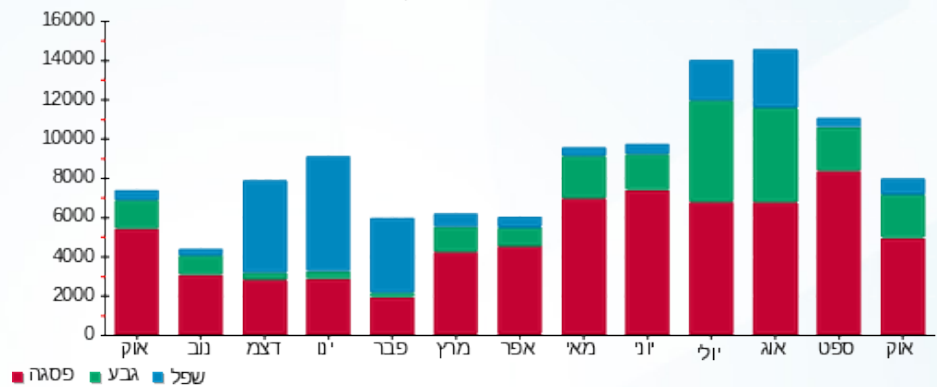

03/11/19 תאריך הפקה:
 31/10/19 תאריך קריאה נוכחית:
 01/10/19 תאריך קריאה קודמת:

שם דייר: מאניה ג'ינס
 שם אתר: קניון הפסגה ירושלים

לקוח/ה נכבד/ה, אנו מתכבדים להגיש את חישוב צריכת החשמל לתקופה 01/10/19 - 31/10/19:

מאניה ג'ינס - 1 - 00011176 (0x0)

סוג תעריף	סוג צריכה	קריאה קודמת	קריאה נוכחית	סה"כ צריכה בקוט"ש	מחיר לקוט"ש בא"ג	סה"כ לתשלום
פרטי חשבון עבור תאריכים:			01/10/19	31/10/19		
777	פסגה	110,616.90	110,910.98	294.08	47.67	140.19 ₪
778	גבע	73,990.30	74,141.70	151.39	39.50	59.80 ₪
779	שפל	53,977.42	54,124.92	147.50	32.70	48.23 ₪

מיזוג אוויר

סוג תעריף	סוג צריכה	קריאה קודמת	קריאה נוכחית	סה"כ צריכה בקוט"ש	מחיר לקוט"ש בא"ג	סה"כ לתשלום
פרטי חשבון עבור תאריכים:			01/10/19	31/10/19		
777	פסגה			248.055	47.67	118.25 ₪
778	גבע			112.180	39.50	44.31 ₪
779	שפל			30.796	32.70	10.07 ₪

סה"כ לדירה:

פסגה	גבע	שפל	סה"כ	שיא ביקוש
542.14	263.57	178.30	984.01	2.30
₪ 258.44	₪ 104.11	₪ 58.30	₪ 420.85	

סה"כ צריכה
 סה"כ לתשלום

195.61 ₪	תשלום קבוע	
0.00 ₪	תשלום עבור גודל חיבור ב-KVA (0x0)	
616.46 ₪	סה"כ לתשלום	לא כולל מע"מ

התפלגות חיוב בש"ח לפי תע"ז

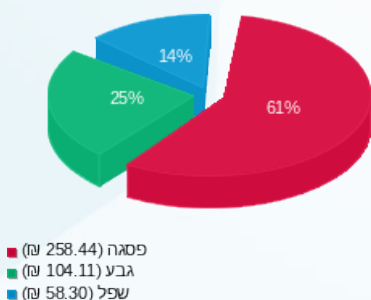

הסטוריית צריכה בקוט"ש

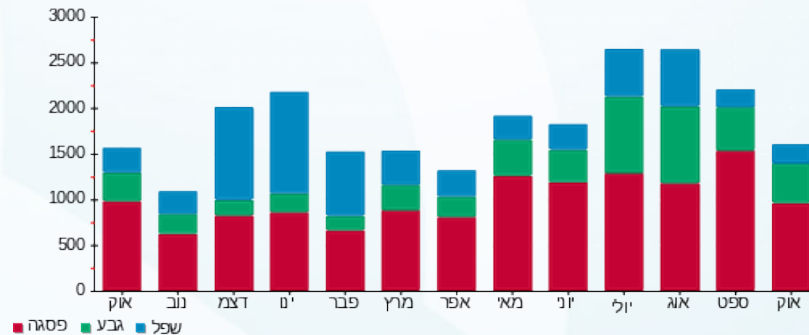

03/11/19 תאריך הפקדה:
 31/10/19 תאריך קריאה נוכחית:
 01/10/19 תאריך קריאה קודמת:

שם דייר: מגנוליה
 שם אתר: קניון הפסגה ירושלים

לקוח/ה נכבד/ה, אנו מתכבדים להגיש את חישוב צריכת החשמל לתקופה 01/10/19 - 31/10/19:

מגנוליה - 2 - 00023149 (0x0)

סוג תעריף	סוג צריכה	קריאה קודמת	קריאה נוכחית	סה"כ צריכה בקוט"ש	מחיר לקוט"ש בא"ג	סה"כ לתשלום
פרטי חשבון עבור תאריכים:		01/10/19	31/10/19			
517		162,927.86	163,853.60	925.75	49.32	456.58 ₪

מיזוג אוויר

סוג תעריף	סוג צריכה	קריאה קודמת	קריאה נוכחית	סה"כ צריכה בקוט"ש	מחיר לקוט"ש בא"ג	סה"כ לתשלום
פרטי חשבון עבור תאריכים:		01/10/19	31/10/19			
517				115.39		56.91 ₪

סה"כ לדייר:

שיא ביקוש	סה"כ
2.71	1,041.13
	513.49 ₪

19.43 ₪	תשלום קבוע	
0.00 ₪	תשלום עבור גודל חיבור בKVA (0x0)	
532.92 ₪	סה"כ לתשלום	לא כולל מע"מ

התפלגות חיוב בש"ח לפי תע"ן

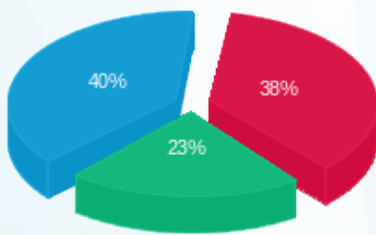

פסגה (193.36 ₪) ■
 גבע (115.91 ₪) ■
 שפל (204.21 ₪) ■

הסטוריית צריכה בקוט"ש

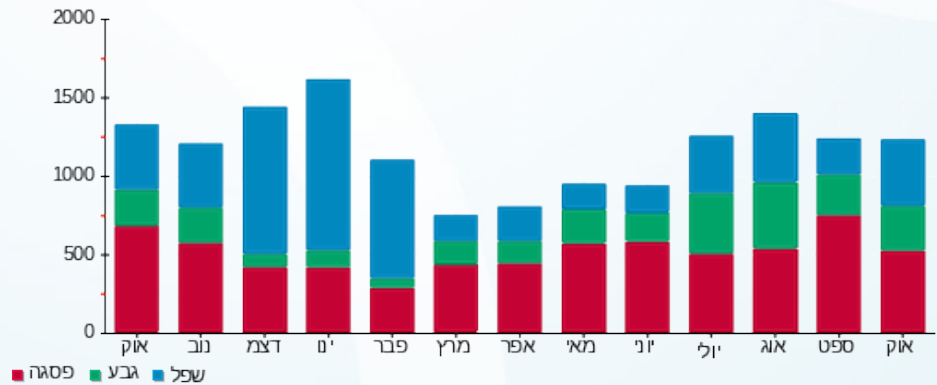



03/11/19 תאריך הפקה:
 31/10/19 תאריך קריאה נוכחית:
 01/10/19 תאריך קריאה קודמת:

שם דייר: מיזוג אוויר - לחלוקה
שם אתר: קניון הפסגה ירושלים

לקוח/ה נכבד/ה, אנו מתכבדים להגיש את חישוב צריכת החשמל לתקופה 01/10/19 - 31/10/19:
צילר 2 - 7 - 00023147

סוג תעריף	סוג צריכה	קריאה קודמת	קריאה נוכחית	סה"כ צריכה בקוט"ש	מחיר לקוט"ש בא"ג	סה"כ לתשלום
			31/10/19	01/10/19	פרטי חשבון עבור תאריכים:	
777	פסגה	971,228.93	980,724.48	9,495.55	47.67	4,526.53 ₪
778	גבע	680,801.82	685,003.46	4,201.63	39.50	1,659.64 ₪
779	שפל	332,923.81	333,702.72	778.91	32.70	254.70 ₪

צילר 2 - 8 - 00023147

סוג תעריף	סוג צריכה	קריאה קודמת	קריאה נוכחית	סה"כ צריכה בקוט"ש	מחיר לקוט"ש בא"ג	סה"כ לתשלום
			31/10/19	01/10/19	פרטי חשבון עבור תאריכים:	
777	פסגה	910,452.00	919,589.02	9,137.02	47.67	4,355.62 ₪
778	גבע	668,671.33	672,719.42	4,048.10	39.50	1,599.00 ₪
779	שפל	317,981.57	318,691.68	710.11	32.70	232.21 ₪

צילר 2 - 9 - 00023147

סוג תעריף	סוג צריכה	קריאה קודמת	קריאה נוכחית	סה"כ צריכה בקוט"ש	מחיר לקוט"ש בא"ג	סה"כ לתשלום
			31/10/19	01/10/19	פרטי חשבון עבור תאריכים:	
777	פסגה	806,158.75	814,280.26	8,121.50	47.67	3,871.52 ₪
778	גבע	610,533.12	614,154.37	3,621.25	39.50	1,430.39 ₪
779	שפל	295,563.71	296,146.46	582.75	32.70	190.56 ₪

צילר 1 - 5 - 00023692

סוג תעריף	סוג צריכה	קריאה קודמת	קריאה נוכחית	סה"כ צריכה בקוט"ש	מחיר לקוט"ש בא"ג	סה"כ לתשלום
			31/10/19	01/10/19	פרטי חשבון עבור תאריכים:	
777	פסגה	4,516,195.55	4,523,935.90	7,740.35	47.67	3,689.83 ₪
778	גבע	2,265,971.62	2,269,700.29	3,728.67	39.50	1,472.83 ₪
779	שפל	1,132,879.52	1,135,090.24	2,210.72	32.70	722.91 ₪

סה"כ לדיר:

פסגה	גבע	שפל	סה"כ	שיא ביקוש
------	-----	-----	------	-----------





סה"כ לדירה:

פסגה	גבע	שפל	סה"כ	שיא ביקוש
34,494.43	15,599.65	4,282.50	54,376.58	140.86
16,443.50 ₪	6,161.86 ₪	1,400.38 ₪	24,005.73 ₪	

סה"כ צריכה

סה"כ לתשלום

תשלום קבוע	סה"כ לתשלום	לא כולל מע"מ
0.00 ₪	24,005.73 ₪	

התפלגות חיוב בש"ח לפי תעו"ז

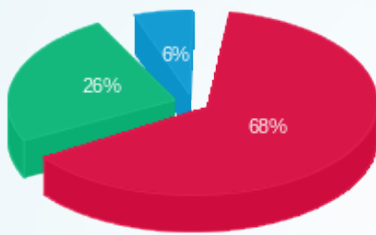

- פסגה (16,443.50 ₪)
- גבע (6,161.86 ₪)
- שפל (1,400.38 ₪)

הסטוריית צריכה בקוט"ש

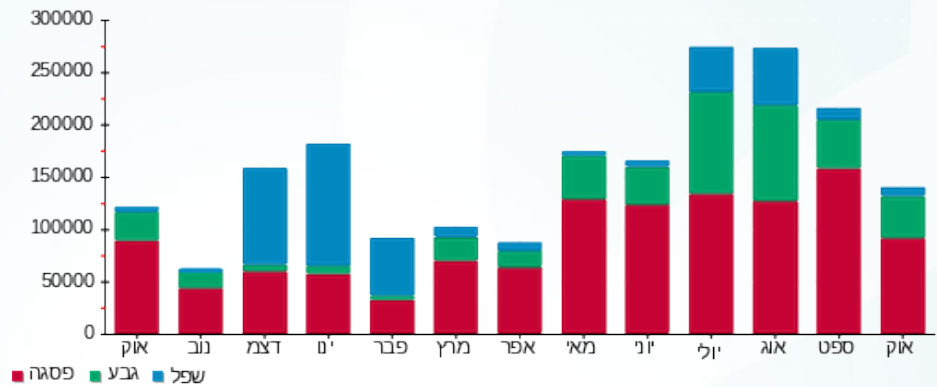

03/11/19 תאריך הפקה:
 31/10/19 תאריך קריאה נוכחית:
 01/10/19 תאריך קריאה קודמת:

שם דייר: מפעל הפיס
 שם אתר: קניון הפסגה ירושלים

לקוח/ה נכבד/ה, אנו מתכבדים להגיש את חישוב צריכת החשמל לתקופה 01/10/19 - 31/10/19:

מפעל הפיס - 15 - 00023149 (0x0)

סוג תעריף	סוג צריכה	קריאה קודמת	קריאה נוכחית	סה"כ צריכה בקוט"ש	מחיר לקוט"ש בא"ג	סה"כ לתשלום
פרטי חשבון עבור תאריכים:		01/10/19	31/10/19			
517		50,923.33	51,260.46	337.14	49.32	166.27 ₪

מיזוג אוויר

סוג תעריף	סוג צריכה	קריאה קודמת	קריאה נוכחית	סה"כ צריכה בקוט"ש	מחיר לקוט"ש בא"ג	סה"כ לתשלום
פרטי חשבון עבור תאריכים:		01/10/19	31/10/19			
517				115.39		56.91 ₪

סה"כ לדייר:

שיא ביקוש	סה"כ
0.95	452.52
	223.18 ₪

19.43 ₪	תשלום קבוע	
0.00 ₪	תשלום עבור גודל חיבור בKVA (0x0)	
242.61 ₪	סה"כ לתשלום	לא כולל מע"מ

התפלגות חיוב בש"ח לפי תע"ן

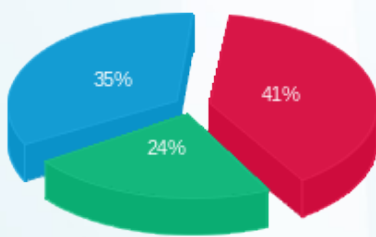

פסגה (91.14 ₪) ■
 גבע (52.95 ₪) ■
 שפל (79.09 ₪) ■

הסטוריית צריכה בקוט"ש

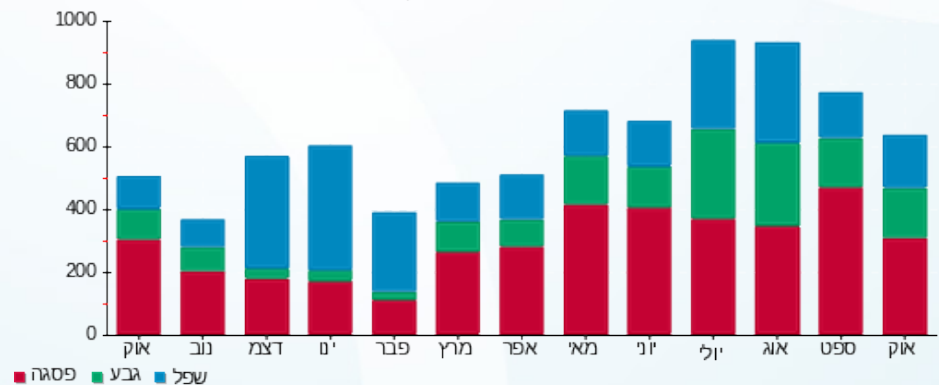



03/11/19 תאריך הפקה:
 31/10/19 תאריך קריאה נוכחית:
 01/10/19 תאריך קריאה קודמת:

שם דייר: מתפרה
 שם אתר: קניון הפסגה ירושלים

לקוח/ה נכבד/ה, אנו מתכבדים להגיש את חישוב צריכת החשמל לתקופה 01/10/19 - 31/10/19:

מתפרה - 17 - 00023149 (0x0)

סוג תעריף	סוג צריכה	קריאה קודמת	קריאה נוכחית	סה"כ צריכה בקוט"ש	מחיר לקוט"ש בא"ג	סה"כ לתשלום
פרטי חשבון עבור תאריכים:						
777	פסגה	01/10/19	31/10/19	225.54	47.67	107.51 ₪
778	גבע	29,290.43	29,348.46	58.02	39.50	22.92 ₪
779	שפל	24,895.63	24,901.17	5.54	32.70	1.81 ₪

מיזוג אוויר

סוג תעריף	סוג צריכה	קריאה קודמת	קריאה נוכחית	סה"כ צריכה בקוט"ש	מחיר לקוט"ש בא"ג	סה"כ לתשלום
פרטי חשבון עבור תאריכים:						
777	פסגה	01/10/19	31/10/19	161.032	47.67	76.76 ₪
778	גבע			72.825	39.50	28.77 ₪
779	שפל			19.992	32.70	6.54 ₪

סה"כ לדירה:

פסגה	גבע	שפל	סה"כ	שיא ביקוש
386.57	130.85	25.53	542.95	4.85
184.28 ₪	51.68 ₪	8.35 ₪	244.31 ₪	

סה"כ צריכה
 סה"כ לתשלום

195.61 ₪	תשלום קבוע	
0.00 ₪	תשלום עבור גודל חיבור בKVA (0x0)	
439.92 ₪	סה"כ לתשלום	לא כולל מע"מ

התפלגות חיוב בש"ח לפי תע"ז

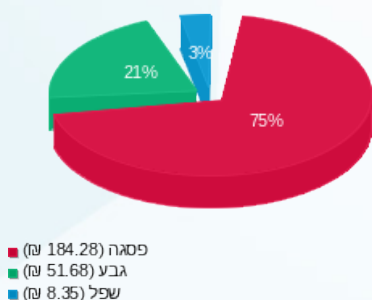

הסטוריית צריכה בקוט"ש

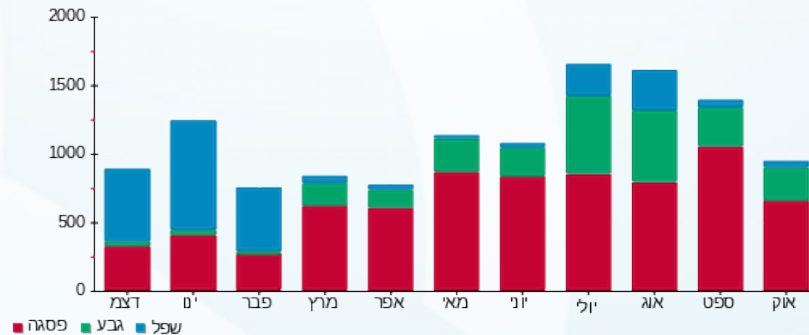



03/11/19 תאריך הפקה:
 31/10/19 תאריך קריאה נוכחית:
 01/10/19 תאריך קריאה קודמת:

שם דייר: נעלי הפסגה
שם אתר: קניון הפסגה ירושלים

לקוח/ה נכבד/ה, אנו מתכבדים להגיש את חישוב צריכת החשמל לתקופה 01/10/19 - 31/10/19:
נעלי הפסגה - 19 - 00023147

סוג תעריף	סוג צריכה	קריאה קודמת	קריאה נוכחית	סה"כ צריכה בקוט"ש	מחיר לקוט"ש בא"ג	סה"כ לתשלום
			01/10/19	31/10/19	פרטי חשבון עבור תאריכים:	
777	פסגה	35,809.67	35,902.91	93.24	47.67	44.45 ₪
778	גבע	23,757.14	23,782.40	25.26	39.50	9.98 ₪
779	שפל	17,220.39	17,220.44	0.05	32.70	0.02 ₪

נעלי הפסגה - 20 - 00023147

סוג תעריף	סוג צריכה	קריאה קודמת	קריאה נוכחית	סה"כ צריכה בקוט"ש	מחיר לקוט"ש בא"ג	סה"כ לתשלום
			01/10/19	31/10/19	פרטי חשבון עבור תאריכים:	
777	פסגה	21,217.95	21,265.65	47.70	47.67	22.74 ₪
778	גבע	14,151.65	14,164.35	12.71	39.50	5.02 ₪
779	שפל	9,455.58	9,455.60	0.02	32.70	0.01 ₪

נעלי הפסגה - 21 - 00023147

סוג תעריף	סוג צריכה	קריאה קודמת	קריאה נוכחית	סה"כ צריכה בקוט"ש	מחיר לקוט"ש בא"ג	סה"כ לתשלום
			01/10/19	31/10/19	פרטי חשבון עבור תאריכים:	
777	פסגה	21,823.30	21,863.31	40.01	47.67	19.07 ₪
778	גבע	17,623.29	17,633.94	10.65	39.50	4.21 ₪
779	שפל	14,557.77	14,557.79	0.02	32.70	0.01 ₪

מיזוג אויר

סוג תעריף	סוג צריכה	קריאה קודמת	קריאה נוכחית	סה"כ צריכה בקוט"ש	מחיר לקוט"ש בא"ג	סה"כ לתשלום
			01/10/19	31/10/19	פרטי חשבון עבור תאריכים:	
777	פסגה			265.947	47.67	126.78 ₪
778	גבע			120.271	39.50	47.51 ₪
779	שפל			33.017	32.70	10.80 ₪

סה"כ לדיר:

פסגה	גבע	שפל	סה"כ	שיא ביקוש
------	-----	-----	------	-----------





סה"כ לדירה:

פסגה	גבע	שפל	סה"כ	שיא ביקוש
446.89	168.88	33.11	648.89	0.70
₪ 213.03	₪ 66.71	₪ 10.83	₪ 290.57	

סה"כ צריכה

סה"כ לתשלום

תשלום קבוע	סה"כ לתשלום	לא כולל מע"מ
₪ 195.61	₪ 486.18	

התפלגות חיוב בש"ח לפי תעו"ז

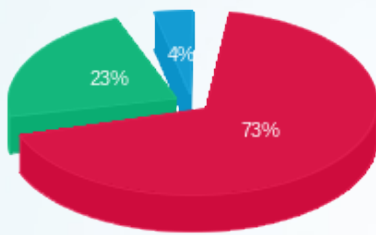

- פסגה (213.03 ₪) 73%
- גבע (66.71 ₪) 23%
- שפל (10.83 ₪) 4%

הסטוריית צריכה בקוט"ש

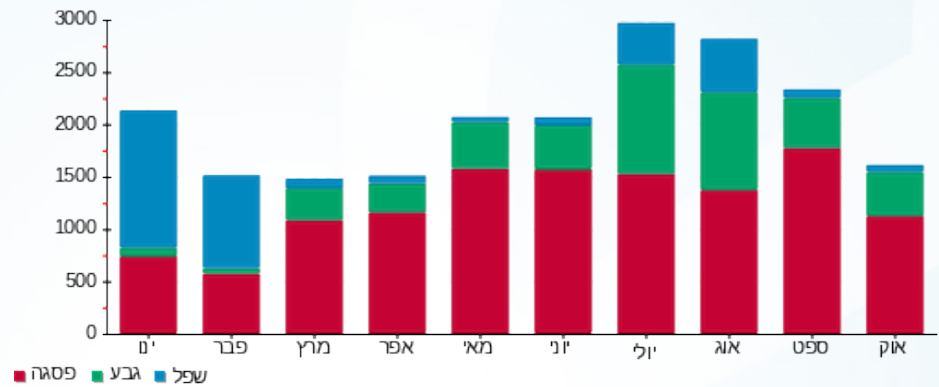

03/11/19 תאריך הפקה:
 31/10/19 תאריך קריאה נוכחית:
 01/10/19 תאריך קריאה קודמת:

שם דייר: נעלי מזור
 שם אתר: קניון הפסגה ירושלים

לקוח/ה נכבד/ה, אנו מתכבדים להגיש את חישוב צריכת החשמל לתקופה 01/10/19 - 31/10/19:

נעלי מזור - 16 - 00023149 (0x0)

סוג תעריף	סוג צריכה	קריאה קודמת	קריאה נוכחית	סה"כ צריכה בקוט"ש	מחיר לקוט"ש בא"ג	סה"כ לתשלום
פרטי חשבון עבור תאריכים:			01/10/19	31/10/19		
777	פסגה	86,226.15	86,444.30	218.15	47.67	103.99 ₪
778	גבע	47,017.63	47,101.39	83.77	39.50	33.09 ₪
779	שפל	25,964.06	26,007.54	43.48	32.70	14.22 ₪

מיזוג אוויר

סוג תעריף	סוג צריכה	קריאה קודמת	קריאה נוכחית	סה"כ צריכה בקוט"ש	מחיר לקוט"ש בא"ג	סה"כ לתשלום
פרטי חשבון עבור תאריכים:			01/10/19	31/10/19		
777	פסגה			299.292	47.67	142.67 ₪
778	גבע			135.351	39.50	53.46 ₪
779	שפל			37.157	32.70	12.15 ₪

סה"כ לדירה:

פסגה	גבע	שפל	סה"כ	שיא ביקוש
517.45	219.12	80.64	817.20	1.82
₪ 246.67	₪ 86.55	₪ 26.37	₪ 359.59	

סה"כ צריכה
 סה"כ לתשלום

195.61 ₪	תשלום קבוע	
0.00 ₪	תשלום עבור גודל חיבור בKVA (0x0)	
555.20 ₪	סה"כ לתשלום	לא כולל מע"מ

התפלגות חיוב בש"ח לפי תע"ז

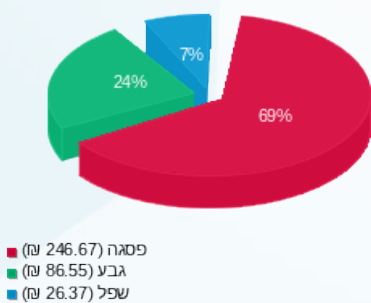

הסטוריית צריכה בקוט"ש

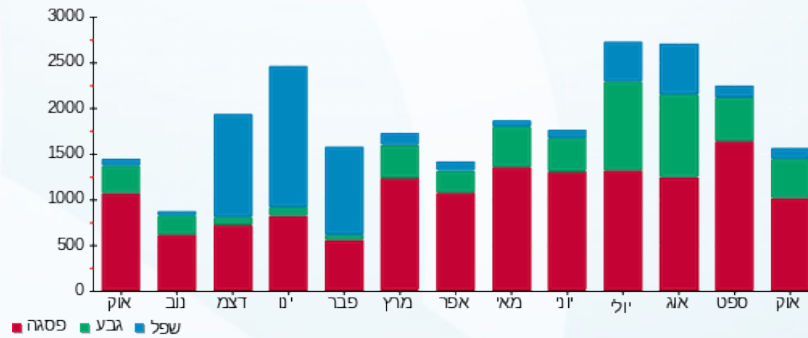



03/11/19 תאריך הפקה:
 31/10/19 תאריך קריאה נוכחית:
 01/10/19 תאריך קריאה קודמת:

שם דייר: נעמן גרופ
 שם אתר: קניון הפסגה ירושלים

לקוח/ה נכבד/ה, אנו מתכבדים להגיש את חישוב צריכת החשמל לתקופה 01/10/19 - 31/10/19:

נעמן גרופ - 2 - (0x0)00009305

סוג תעריף	סוג צריכה	קריאה קודמת	קריאה נוכחית	סה"כ צריכה בקוט"ש	מחיר לקוט"ש בא"ג	סה"כ לתשלום
פרטי חשבון עבור תאריכים:			01/10/19	31/10/19		
777	פסגה	118,561.93	118,906.50	344.57	47.67	164.26 ₪
778	גבע	57,868.82	57,990.08	121.26	39.50	47.90 ₪
779	שפל	44,630.69	44,691.25	60.56	32.70	19.80 ₪

מיזוג אוויר

סוג תעריף	סוג צריכה	קריאה קודמת	קריאה נוכחית	סה"כ צריכה בקוט"ש	מחיר לקוט"ש בא"ג	סה"כ לתשלום
פרטי חשבון עבור תאריכים:			01/10/19	31/10/19		
777	פסגה			517.662	47.67	246.77 ₪
778	גבע			234.106	39.50	92.47 ₪
779	שפל			64.268	32.70	21.02 ₪

סה"כ לדירה:

פסגה	גבע	שפל	סה"כ	שיא ביקוש
862.24	355.37	124.83	1,342.43	2.36
₪ 411.03	₪ 140.37	₪ 40.82	₪ 592.22	

סה"כ צריכה
 סה"כ לתשלום

195.61 ₪	תשלום קבוע	
0.00 ₪	תשלום עבור גודל חיבור בKVA (0x0)	
787.83 ₪	סה"כ לתשלום	לא כולל מע"מ

התפלגות חיוב בש"ח לפי תע"ז

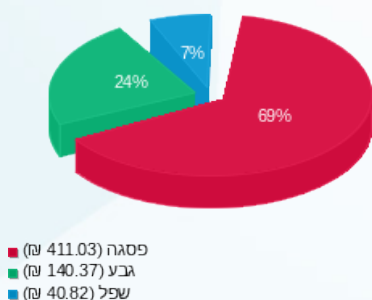

הסטוריית צריכה בקוט"ש

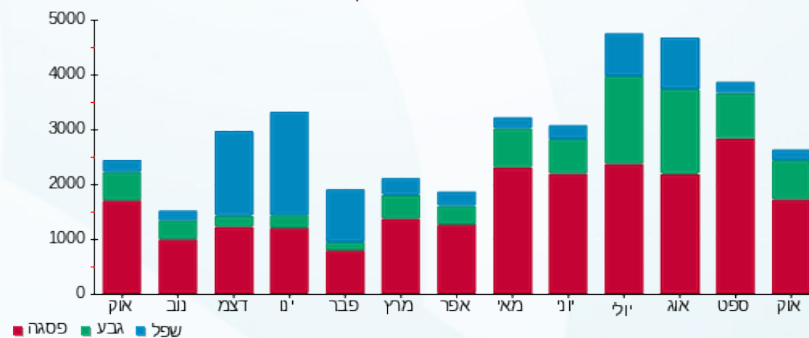

03/11/19 תאריך הפקה:
 31/10/19 תאריך קריאה נוכחית:
 01/10/19 תאריך קריאה קודמת:

שם דייר: סולוג
 שם אתר: קניון הפסגה ירושלים

לקוח/ה נכבד/ה, אנו מתכבדים להגיש את חישוב צריכת החשמל לתקופה 01/10/19 - 31/10/19:

סולוג - 2 - 00023692 (0x0)

סוג תעריף	סוג צריכה	קריאה קודמת	קריאה נוכחית	סה"כ צריכה בקוט"ש	מחיר לקוט"ש בא"ג	סה"כ לתשלום
פרטי חשבון עבור תאריכים:			01/10/19	31/10/19		
777	פסגה	136,496.46	137,144.23	647.76	47.67	308.79 ₪
778	גבע	73,651.58	73,921.12	269.54	39.50	106.47 ₪
779	שפל	50,835.47	50,978.98	143.51	32.70	46.93 ₪

מיזוג אוויר

סוג תעריף	סוג צריכה	קריאה קודמת	קריאה נוכחית	סה"כ צריכה בקוט"ש	מחיר לקוט"ש בא"ג	סה"כ לתשלום
פרטי חשבון עבור תאריכים:			01/10/19	31/10/19		
777	פסגה			233.822	47.67	111.46 ₪
778	גבע			105.743	39.50	41.77 ₪
779	שפל			29.029	32.70	9.49 ₪

סה"כ לדירה:

פסגה	גבע	שפל	סה"כ	שיא ביקוש
881.59	375.29	172.54	1,429.41	4.48
₪ 420.25	₪ 148.24	₪ 56.42	₪ 624.91	

סה"כ צריכה
 סה"כ לתשלום

195.61 ₪	תשלום קבוע	
0.00 ₪	תשלום עבור גודל חיבור בKVA (0x0)	
820.52 ₪	סה"כ לתשלום	לא כולל מע"מ

התפלגות חיוב בש"ח לפי תע"ז

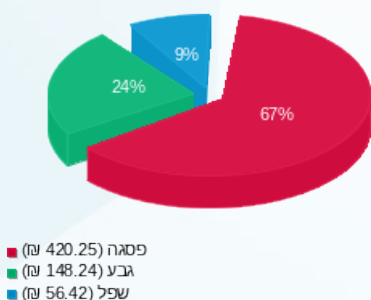

הסטוריית צריכה בקוט"ש

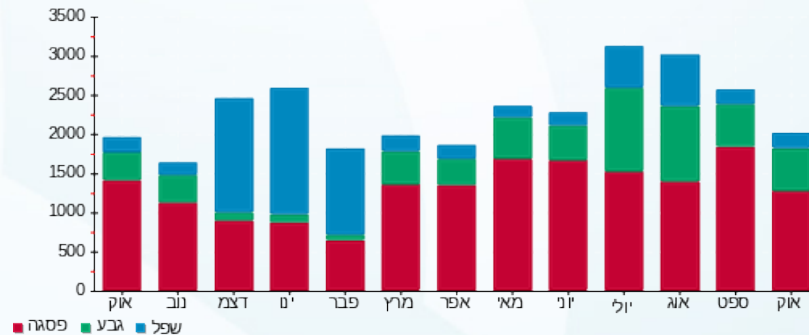



03/11/19 תאריך הפקה:
 31/10/19 תאריך קריאה נוכחית:
 01/10/19 תאריך קריאה קודמת:

שם דייר: סופר פארם
 שם אתר: קניון הפסגה ירושלים

לקוח/ה נכבד/ה, אנו מתכבדים להגיש את חישוב צריכת החשמל לתקופה 01/10/19 - 31/10/19:

סופר פארם - 1 - 00023673 (0x0)

סוג תעריף	סוג צריכה	קריאה קודמת	קריאה נוכחית	סה"כ צריכה בקוט"ש	מחיר לקוט"ש בא"ג	סה"כ לתשלום
פרטי חשבון עבור תאריכים:			01/10/19	31/10/19		
777	פסגה	1,234,818.42	1,241,770.98	6,952.55	47.67	3,314.28 ₪
778	גבע	852,163.09	855,895.20	3,732.12	39.50	1,474.19 ₪
779	שפל	1,018,176.42	1,021,079.39	2,902.97	32.70	949.27 ₪

מיזוג אוויר

סוג תעריף	סוג צריכה	קריאה קודמת	קריאה נוכחית	סה"כ צריכה בקוט"ש	מחיר לקוט"ש בא"ג	סה"כ לתשלום
פרטי חשבון עבור תאריכים:			01/10/19	31/10/19		
777	פסגה			2,639.141	47.67	1,258.08 ₪
778	גבע			1,193.517	39.50	471.44 ₪
779	שפל			327.650	32.70	107.14 ₪

סה"כ לדייר:

פסגה	גבע	שפל	סה"כ	שיא ביקוש
9,591.70	4,925.63	3,230.62	17,747.95	38.48
₪ 4,572.36	₪ 1,945.63	₪ 1,056.41	₪ 7,574.40	

סה"כ צריכה
 סה"כ לתשלום

195.61 ₪	תשלום קבוע	
0.00 ₪	תשלום עבור גודל חיבור בKVA (0x0)	
7,770.01 ₪	סה"כ לתשלום	לא כולל מע"מ

התפלגות חיוב בש"ח לפי תע"ז

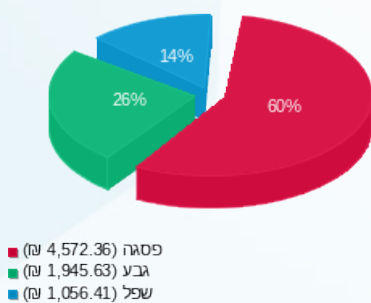

הסטוריית צריכה בקוט"ש

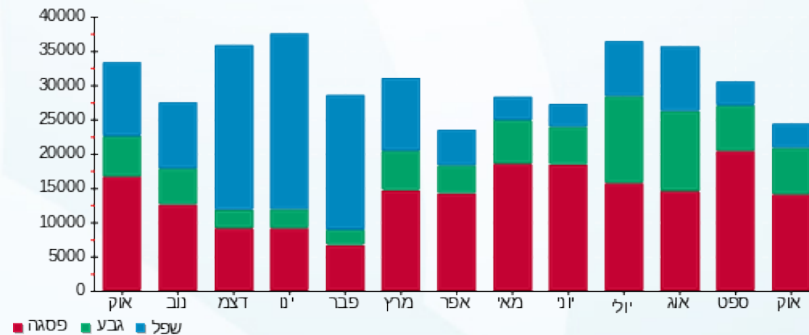



03/11/19 תאריך הפקה:
 31/10/19 תאריך קריאה נוכחית:
 01/10/19 תאריך קריאה קודמת:

שם דייר: סיג גיימס - משחקייה
שם אתר: קניון הפסגה ירושלים

לקוח/ה נכבד/ה, אנו מתכבדים להגיש את חישוב צריכת החשמל לתקופה 01/10/19 - 31/10/19:

סיג גיימס - משחקייה 3 - 19 - 00020996(0x0)

סוג תעריף	סוג צריכה	קריאה קודמת	קריאה נוכחית	סה"כ צריכה בקוט"ש	מחיר לקוט"ש בא"ג	סה"כ לתשלום
			31/10/19	01/10/19	פרטי חשבון עבור תאריכים:	
777	פסגה	7,375.40	7,450.10	74.69	47.67	35.61 ₪
778	גבע	8,551.36	8,578.92	27.56	39.50	10.89 ₪
779	שפל	7,675.87	7,680.86	4.99	32.70	1.63 ₪

סיג גיימס - משחקייה 1 - 20 - 00020996(0x0)

סוג תעריף	סוג צריכה	קריאה קודמת	קריאה נוכחית	סה"כ צריכה בקוט"ש	מחיר לקוט"ש בא"ג	סה"כ לתשלום
			31/10/19	01/10/19	פרטי חשבון עבור תאריכים:	
777	פסגה	7,985.94	8,034.56	48.62	47.67	23.18 ₪
778	גבע	9,740.62	9,759.03	18.41	39.50	7.27 ₪
779	שפל	7,295.95	7,302.23	6.28	32.70	2.05 ₪

סיג גיימס - משחקייה 2 - 21 - 00020996(0x0)

סוג תעריף	סוג צריכה	קריאה קודמת	קריאה נוכחית	סה"כ צריכה בקוט"ש	מחיר לקוט"ש בא"ג	סה"כ לתשלום
			31/10/19	01/10/19	פרטי חשבון עבור תאריכים:	
777	פסגה	9,861.27	9,970.16	108.89	47.67	51.91 ₪
778	גבע	12,128.64	12,166.09	37.45	39.50	14.79 ₪
779	שפל	9,184.03	9,191.02	6.98	32.70	2.28 ₪

מיזוג אויר

סוג תעריף	סוג צריכה	קריאה קודמת	קריאה נוכחית	סה"כ צריכה בקוט"ש	מחיר לקוט"ש בא"ג	סה"כ לתשלום
			31/10/19	01/10/19	פרטי חשבון עבור תאריכים:	
777	פסגה			207.390	47.67	98.86 ₪
778	גבע			93.789	39.50	37.05 ₪
779	שפל			25.748	32.70	8.42 ₪

סה"כ לדירה:

פסגה	גבע	שפל	סה"כ	שיא ביקוש
------	-----	-----	------	-----------





סה"כ לדירה:

פסגה	גבע	שפל	סה"כ	שיא ביקוש
439.59	177.21	44.00	660.81	0.61
₪ 209.55	₪ 70.00	₪ 14.39	₪ 293.94	

סה"כ צריכה
סה"כ לתשלום

תשלום קבוע	תשלום עבור גודל חיבור בKVA (0x0)	סה"כ לתשלום	לא כולל מע"מ
₪ 195.61	₪ 0.00	₪ 489.55	

התפלגות חיוב בש"ח לפי תע"ז

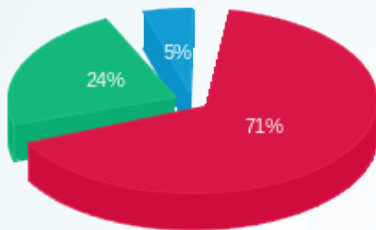

- פסגה (₪ 209.55) 71%
- גבע (₪ 70.00) 24%
- שפל (₪ 14.39) 5%

הסטוריית צריכה בקוט"ש

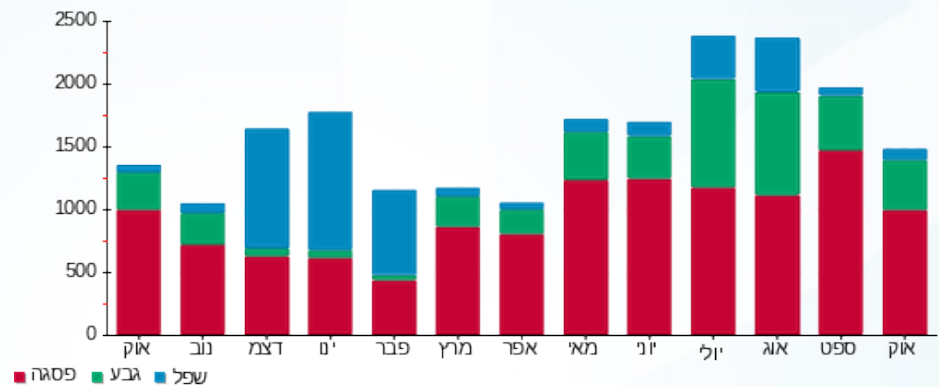

03/11/19 תאריך הפקה:
 31/10/19 תאריך קריאה נוכחית:
 01/10/19 תאריך קריאה קודמת:

שם דייר: סיגולד
 שם אתר: קניון הפסגה ירושלים

לקוח/ה נכבד/ה, אנו מתכבדים להגיש את חישוב צריכת החשמל לתקופה 01/10/19 - 31/10/19:

סיגולד - 24 - 00023167 (0x0)

סוג תעריף	סוג צריכה	קריאה קודמת	קריאה נוכחית	סה"כ צריכה בקוט"ש	מחיר לקוט"ש בא"ג	סה"כ לתשלום
פרטי חשבון עבור תאריכים:		01/10/19	31/10/19			
517		62,509.45	62,816.95	307.50	49.32	151.66 ₪

מיזוג אוויר

סוג תעריף	סוג צריכה	קריאה קודמת	קריאה נוכחית	סה"כ צריכה בקוט"ש	מחיר לקוט"ש בא"ג	סה"כ לתשלום
פרטי חשבון עבור תאריכים:		01/10/19	31/10/19			
517				114.42		56.43 ₪

סה"כ לדייר:

שיא ביקוש	סה"כ
1.12	421.93
	208.09 ₪

לא כולל מע"מ	סה"כ לתשלום	תשלום עבור גודל חיבור ב KVA (0x0)	תשלום קבוע
	227.52 ₪	0.00 ₪	19.43 ₪

התפלגות חיוב בש"ח לפי תע"ן

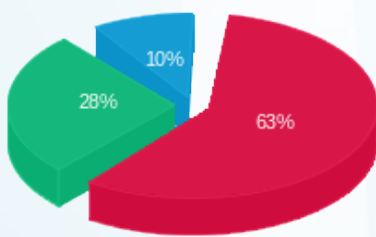

פסגה (130.26 ₪) ■
 גבע (57.50 ₪) ■
 שפל (20.33 ₪) ■

הסטוריית צריכה בקוט"ש

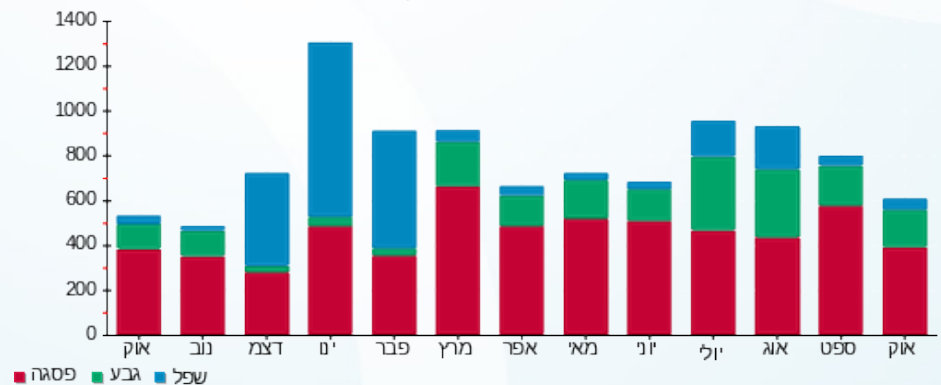



03/11/19 תאריך הפקה:
 31/10/19 תאריך קריאה נוכחית:
 01/10/19 תאריך קריאה קודמת:

שם דייר: סקופ
 שם אתר: קניון הפסגה ירושלים

לקוח/ה נכבד/ה, אנו מתכבדים להגיש את חישוב צריכת החשמל לתקופה 01/10/19 - 31/10/19:

סקופ - 4 - 00009305 (0x0)

סוג תעריף	סוג צריכה	קריאה קודמת	קריאה נוכחית	סה"כ צריכה בקוט"ש	מחיר לקוט"ש בא"ג	סה"כ לתשלום
פרטי חשבון עבור תאריכים:			01/10/19	31/10/19		
777	פסגה	150,623.01	151,747.73	1,124.72	47.67	536.15 ₪
778	גבע	67,950.16	68,481.30	531.14	39.50	209.80 ₪
779	שפל	56,282.45	56,759.90	477.45	32.70	156.13 ₪

מיזוג אויר

סוג תעריף	סוג צריכה	קריאה קודמת	קריאה נוכחית	סה"כ צריכה בקוט"ש	מחיר לקוט"ש בא"ג	סה"כ לתשלום
פרטי חשבון עבור תאריכים:			01/10/19	31/10/19		
777	פסגה			474.679	47.67	226.28 ₪
778	גבע			214.667	39.50	84.79 ₪
779	שפל			58.932	32.70	19.27 ₪

סה"כ לדירה:

פסגה	גבע	שפל	סה"כ	שיא ביקוש
1,599.40	745.81	536.38	2,881.59	6.14
₪ 762.43	₪ 294.60	₪ 175.40	₪ 1,232.42	

סה"כ צריכה
 סה"כ לתשלום

195.61 ₪	תשלום קבוע	
0.00 ₪	תשלום עבור גודל חיבור בKVA (0x0)	
1,428.03 ₪	סה"כ לתשלום	לא כולל מע"מ

התפלגות חיוב בש"ח לפי תע"ז

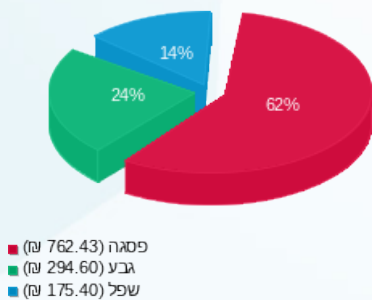

הסטוריית צריכה בקוט"ש





03/11/19

תאריך הפקה:

שם דייר: עונות מודל בע"מ
שם אתר: קניון הפסגה ירושלים

31/10/19

תאריך קריאה נוכחית:

01/10/19

תאריך קריאה קודמת:

לקוח/ה נכבד/ה, אנו מתכבדים להגיש את חישוב צריכת החשמל לתקופה 01/10/19 - 31/10/19:

עונות מודל בע"מ - 7 - 00023692 (0x0)

סוג תעריף	סוג צריכה	קריאה קודמת	קריאה נוכחית	סה"כ צריכה בקוט"ש	מחיר לקוט"ש בא"ג	סה"כ לתשלום
			31/10/19	01/10/19	פרטי חשבון עבור תאריכים:	
777	פסגה	199,342.91	200,263.48	920.57	47.67	438.83 ₪
778	גבע	101,832.55	102,248.66	416.11	39.50	164.36 ₪
779	שפל	68,006.84	68,198.10	191.26	32.70	62.54 ₪

מיזוג אוויר

סוג תעריף	סוג צריכה	קריאה קודמת	קריאה נוכחית	סה"כ צריכה בקוט"ש	מחיר לקוט"ש בא"ג	סה"כ לתשלום
			31/10/19	01/10/19	פרטי חשבון עבור תאריכים:	
777	פסגה			317.998	47.67	151.59 ₪
778	גבע			143.810	39.50	56.81 ₪
779	שפל			39.480	32.70	12.91 ₪

סה"כ לדירה:

פסגה	גבע	שפל	סה"כ	שיא ביקוש
1,238.56	559.92	230.74	2,029.22	6.34
₪ 590.42	₪ 221.17	₪ 75.45	₪ 887.04	

סה"כ צריכה
סה"כ לתשלום

195.61 ₪	תשלום קבוע	
0.00 ₪	תשלום עבור גודל חיבור בKVA (0x0)	
1,082.65 ₪	סה"כ לתשלום	לא כולל מע"מ

התפלגות חיוב בש"ח לפי תע"ז

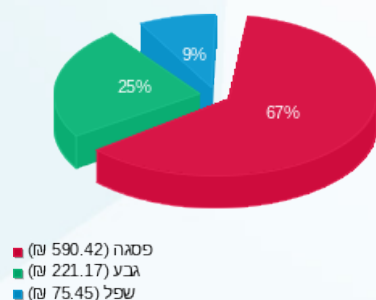

הסטוריית צריכה בקוט"ש

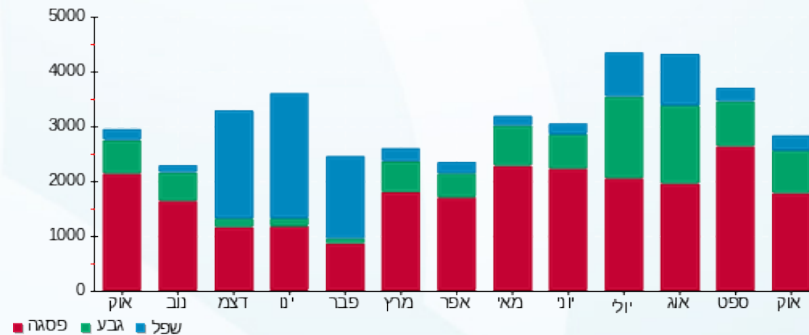



03/11/19 תאריך הפקה:
 31/10/19 תאריך קריאה נוכחית:
 01/10/19 תאריך קריאה קודמת:

שם דייר: פוקס קומת קרקע
שם אתר: קניון הפסגה ירושלים

לקוח/ה נכבד/ה, אנו מתכבדים להגיש את חישוב צריכת החשמל לתקופה 01/10/19 - 31/10/19:

פוקס קומת קרקע - 10 - 00023147(0x0)

סוג תעריף	סוג צריכה	קריאה קודמת	קריאה נוכחית	סה"כ צריכה בקוט"ש	מחיר לקוט"ש בא"ג	סה"כ לתשלום
פרטי חשבון עבור תאריכים:			01/10/19	31/10/19		
777	פסגה	38,235.98	38,956.75	720.77	47.67	343.59 ₪
778	גבע	19,217.36	19,578.45	361.10	39.50	142.63 ₪
779	שפל	33,887.02	34,060.36	173.34	32.70	56.68 ₪

פוקס קומת קרקע - 11 - 00023147(0x0)

סוג תעריף	סוג צריכה	קריאה קודמת	קריאה נוכחית	סה"כ צריכה בקוט"ש	מחיר לקוט"ש בא"ג	סה"כ לתשלום
פרטי חשבון עבור תאריכים:			01/10/19	31/10/19		
777	פסגה	21,879.11	22,608.71	729.60	47.67	347.80 ₪
778	גבע	9,310.83	9,691.97	381.14	39.50	150.55 ₪
779	שפל	11,900.68	12,101.74	201.06	32.70	65.75 ₪

פוקס קומת קרקע - 12 - 00023147(0x0)

סוג תעריף	סוג צריכה	קריאה קודמת	קריאה נוכחית	סה"כ צריכה בקוט"ש	מחיר לקוט"ש בא"ג	סה"כ לתשלום
פרטי חשבון עבור תאריכים:			01/10/19	31/10/19		
777	פסגה	29,293.72	29,763.22	469.50	47.67	223.81 ₪
778	גבע	16,899.26	17,157.45	258.19	39.50	101.99 ₪
779	שפל	9,655.79	9,798.60	142.82	32.70	46.70 ₪

מיזוג אויר

סוג תעריף	סוג צריכה	קריאה קודמת	קריאה נוכחית	סה"כ צריכה בקוט"ש	מחיר לקוט"ש בא"ג	סה"כ לתשלום
פרטי חשבון עבור תאריכים:			01/10/19	31/10/19		
777	פסגה			1,081.682	47.67	515.64 ₪
778	גבע			489.176	39.50	193.22 ₪
779	שפל			134.291	32.70	43.91 ₪

סה"כ לדיר:

פסגה	גבע	שפל	סה"כ	שיא ביקוש
------	-----	-----	------	-----------





סה"כ לדירה:

פסגה	גבע	שפל	סה"כ	שיא ביקוש
3,001.55	1,489.60	651.51	5,142.67	4.45
1,430.84 ₪	588.39 ₪	213.04 ₪	2,232.28 ₪	

סה"כ צריכה

סה"כ לתשלום

195.61 ₪	תשלום קבוע	
0.00 ₪	תשלום עבור גודל חיבור בKVA (0x0)	
2,427.89 ₪	סה"כ לתשלום	לא כולל מע"מ

התפלגות חיוב בש"ח לפי תע"ז

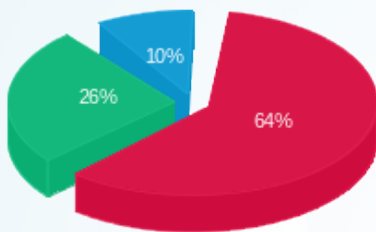

- פסגה (1,430.84 ₪)
- גבע (588.39 ₪)
- שפל (213.04 ₪)

הסטוריית צריכה בקוט"ש

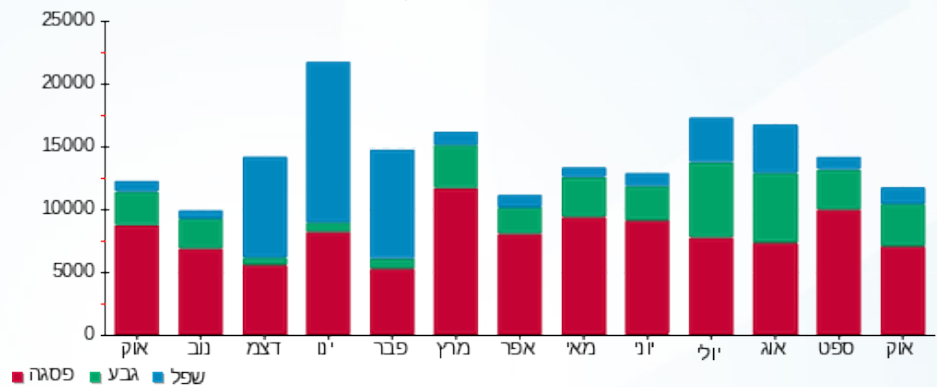



03/11/19 תאריך הפקה:
 31/10/19 תאריך קריאה נוכחית:
 01/10/19 תאריך קריאה קודמת:

שם דייר: ציבורי בלתי חיוני
שם אתר: קניון הפסגה ירושלים

לקוח/ה נכבד/ה, אנו מתכבדים להגיש את חישוב צריכת החשמל לתקופה 01/10/19 - 31/10/19:

נעמן גרופ - 2 - 00009305

סוג תעריף	סוג צריכה	קריאה קודמת	קריאה נוכחית	סה"כ צריכה בקוט"ש	מחיר לקוט"ש בא"ג	סה"כ לתשלום
			31/10/19	01/10/19	פרטי חשבון עבור תאריכים:	
777	פסגה	118,561.93	118,906.50	-344.57	47.67	164.26 ₪-
778	גבע	57,868.82	57,990.08	-121.26	39.50	47.90 ₪-
779	שפל	44,630.69	44,691.25	-60.56	32.70	19.80 ₪-

שטיפת מכונות - 3 - 00009305

סוג תעריף	סוג צריכה	קריאה קודמת	קריאה נוכחית	סה"כ צריכה בקוט"ש	מחיר לקוט"ש בא"ג	סה"כ לתשלום
			31/10/19	01/10/19	פרטי חשבון עבור תאריכים:	
777	פסגה	90,502.97	91,098.02	-595.05	47.67	283.66 ₪-
778	גבע	27,082.58	27,308.75	-226.18	39.50	89.34 ₪-
779	שפל	25,296.13	25,296.13	0.00	32.70	0.00 ₪

סקופ - 4 - 00009305

סוג תעריף	סוג צריכה	קריאה קודמת	קריאה נוכחית	סה"כ צריכה בקוט"ש	מחיר לקוט"ש בא"ג	סה"כ לתשלום
			31/10/19	01/10/19	פרטי חשבון עבור תאריכים:	
777	פסגה	150,623.01	151,747.73	-1,124.72	47.67	536.15 ₪-
778	גבע	67,950.16	68,481.30	-531.14	39.50	209.80 ₪-
779	שפל	56,282.45	56,759.90	-477.45	32.70	156.13 ₪-

גלי - 5 - 00009305

סוג תעריף	סוג צריכה	קריאה קודמת	קריאה נוכחית	סה"כ צריכה בקוט"ש	מחיר לקוט"ש בא"ג	סה"כ לתשלום
			31/10/19	01/10/19	פרטי חשבון עבור תאריכים:	
777	פסגה	256,085.67	257,650.02	-1,564.35	47.67	745.72 ₪-
778	גבע	110,657.89	111,350.26	-692.37	39.50	273.48 ₪-
779	שפל	109,912.51	110,306.20	-393.69	32.70	128.74 ₪-



קסימי ווג - 6 - 00009305

סוג תעריף	סוג צריכה	קריאה קודמת	קריאה נוכחית	סה"כ צריכה בקוט"ש	מחיר לקוט"ש בא"ג	סה"כ לתשלום
פרטי חשבון עבור תאריכים:			31/10/19	01/10/19		
777	פסגה	169,100.07	170,475.69	-1,375.61	47.67	₪ -655.75
778	גבע	90,758.46	91,374.20	-615.73	39.50	₪ -243.21
779	שפל	61,612.85	61,913.69	-300.84	32.70	₪ -98.37

קופת חולים - 7 - 00009305

סוג תעריף	סוג צריכה	קריאה קודמת	קריאה נוכחית	סה"כ צריכה בקוט"ש	מחיר לקוט"ש בא"ג	סה"כ לתשלום
פרטי חשבון עבור תאריכים:			31/10/19	01/10/19		
777	פסגה	355,631.13	358,718.73	-3,087.61	47.67	₪ -1,471.86
778	גבע	174,871.83	176,692.53	-1,820.70	39.50	₪ -719.18
779	שפל	312,287.98	315,234.42	-2,946.43	32.70	₪ -963.48

מאניה גינס - 1 - 00011176

סוג תעריף	סוג צריכה	קריאה קודמת	קריאה נוכחית	סה"כ צריכה בקוט"ש	מחיר לקוט"ש בא"ג	סה"כ לתשלום
פרטי חשבון עבור תאריכים:			31/10/19	01/10/19		
777	פסגה	110,616.90	110,910.98	-294.08	47.67	₪ -140.19
778	גבע	73,990.30	74,141.70	-151.39	39.50	₪ -59.80
779	שפל	53,977.42	54,124.92	-147.50	32.70	₪ -48.23

תמונה באהבה - 2 - 00011176

סוג תעריף	סוג צריכה	קריאה קודמת	קריאה נוכחית	סה"כ צריכה בקוט"ש	מחיר לקוט"ש בא"ג	סה"כ לתשלום
פרטי חשבון עבור תאריכים:			31/10/19	01/10/19		
777	פסגה	88,887.49	89,119.32	-231.83	47.67	₪ -110.51
778	גבע	57,902.95	57,988.41	-85.47	39.50	₪ -33.76
779	שפל	42,402.43	42,483.10	-80.67	32.70	₪ -26.38

פיצוחי ירושלים - 3 - 00011176

סוג תעריף	סוג צריכה	קריאה קודמת	קריאה נוכחית	סה"כ צריכה בקוט"ש	מחיר לקוט"ש בא"ג	סה"כ לתשלום
פרטי חשבון עבור תאריכים:			31/10/19	01/10/19		
777	פסגה	122,409.18	122,607.63	-198.45	47.67	₪ -94.60
778	גבע	76,537.61	76,607.37	-69.76	39.50	₪ -27.56
779	שפל	112,889.57	112,928.05	-38.48	32.70	₪ -12.58



דיסקרט - 4 - 00011176

סוג תעריף	סוג צריכה	קריאה קודמת	קריאה נוכחית	סה"כ צריכה בקוט"ש	מחיר לקוט"ש בא"ג	סה"כ לתשלום
פרטי חשבון עבור תאריכים:			31/10/19	01/10/19		
777	פסגה	74,459.65	74,681.54	-221.89	47.67	₪ -105.77
778	גבע	40,526.82	40,640.82	-114.00	39.50	₪ -45.03
779	שפל	56,927.10	57,098.20	-171.10	32.70	₪ -55.95

ליאור מוצרי חשמל - 5 - 00011176

סוג תעריף	סוג צריכה	קריאה קודמת	קריאה נוכחית	סה"כ צריכה בקוט"ש	מחיר לקוט"ש בא"ג	סה"כ לתשלום
פרטי חשבון עבור תאריכים:			31/10/19	01/10/19		
777	פסגה	92,855.53	93,448.79	-593.26	47.67	₪ -282.81
778	גבע	35,794.64	36,119.83	-325.20	39.50	₪ -128.45
779	שפל	51,607.78	52,055.53	-447.74	32.70	₪ -146.41

בורגראנץ - 6 - 00011176

סוג תעריף	סוג צריכה	קריאה קודמת	קריאה נוכחית	סה"כ צריכה בקוט"ש	מחיר לקוט"ש בא"ג	סה"כ לתשלום
פרטי חשבון עבור תאריכים:			31/10/19	01/10/19		
777	פסגה	524,062.39	526,599.95	-2,537.56	47.67	₪ -1,209.66
778	גבע	300,934.42	302,393.40	-1,458.98	39.50	₪ -576.30
779	שפל	404,279.20	406,348.64	-2,069.43	32.70	₪ -676.70

שנאי 7 - 00011176 - T1

סוג תעריף	סוג צריכה	קריאה קודמת	קריאה נוכחית	סה"כ צריכה בקוט"ש	מחיר לקוט"ש בא"ג	סה"כ לתשלום
פרטי חשבון עבור תאריכים:			31/10/19	01/10/19		
777	פסגה	14,780,692.55	14,850,018.50	69,325.95	47.67	₪ 33,047.68
778	גבע	9,590,449.80	9,625,613.85	35,164.05	39.50	₪ 13,889.80
779	שפל	10,479,833.75	10,517,991.75	38,158.00	32.70	₪ 12,477.67

שופרסל - 8 - 00011176

סוג תעריף	סוג צריכה	קריאה קודמת	קריאה נוכחית	סה"כ צריכה בקוט"ש	מחיר לקוט"ש בא"ג	סה"כ לתשלום
פרטי חשבון עבור תאריכים:			31/10/19	01/10/19		
777	פסגה	4,486,958.06	4,512,971.50	-26,013.44	47.67	₪ -12,400.61
778	גבע	3,250,618.18	3,266,376.26	-15,758.08	39.50	₪ -6,224.44
779	שפל	4,598,927.84	4,625,508.82	-26,580.98	32.70	₪ -8,691.98



בסט מובייל - 1 - 00012789

סה"כ לתשלום	מחיר לקוט"ש בא"ג	סה"כ צריכה בקוט"ש	קריאה נוכחית	קריאה קודמת	סוג צריכה	סוג תעריף
			31/10/19	01/10/19	פרטי חשבון עבור תאריכים:	
₪ -24.97	47.67	-52.39	10,275.09	10,222.70	פסגה	777
₪ -8.24	39.50	-20.86	3,030.70	3,009.83	גבע	778
₪ -2.28	32.70	-6.97	4,655.88	4,648.91	שפל	779

בנק הפועלים - 1 - 00020996

סה"כ לתשלום	מחיר לקוט"ש בא"ג	סה"כ צריכה בקוט"ש	קריאה נוכחית	קריאה קודמת	סוג צריכה	סוג תעריף
			31/10/19	01/10/19	פרטי חשבון עבור תאריכים:	
₪ -916.62	47.67	-1,922.84	122,241.04	120,318.20	פסגה	777
₪ -352.22	39.50	-891.70	149,301.54	148,409.84	גבע	778
₪ -438.14	32.70	-1,339.88	165,602.70	164,262.81	שפל	779

בנק הפועלים - 2 - 00020996

סה"כ לתשלום	מחיר לקוט"ש בא"ג	סה"כ צריכה בקוט"ש	קריאה נוכחית	קריאה קודמת	סוג צריכה	סוג תעריף
			31/10/19	01/10/19	פרטי חשבון עבור תאריכים:	
₪ -269.45	47.67	-565.23	44,365.81	43,800.58	פסגה	777
₪ -85.38	39.50	-216.16	54,406.96	54,190.79	גבע	778
₪ -70.60	32.70	-215.89	57,001.24	56,785.35	שפל	779

בנק הפועלים - 3 - 00020996

סה"כ לתשלום	מחיר לקוט"ש בא"ג	סה"כ צריכה בקוט"ש	קריאה נוכחית	קריאה קודמת	סוג צריכה	סוג תעריף
			31/10/19	01/10/19	פרטי חשבון עבור תאריכים:	
₪ -319.82	47.67	-670.91	37,334.02	36,663.12	פסגה	777
₪ -99.89	39.50	-252.88	43,678.32	43,425.44	גבע	778
₪ -57.56	32.70	-176.02	39,039.24	38,863.23	שפל	779

די נד איי - 4 - 00020996

סה"כ לתשלום	מחיר לקוט"ש בא"ג	סה"כ צריכה בקוט"ש	קריאה נוכחית	קריאה קודמת	סוג צריכה	סוג תעריף
			31/10/19	01/10/19	פרטי חשבון עבור תאריכים:	
₪ -0.00	47.67	-0.0010	3,673.59	3,673.59	פסגה	777
₪ 0.00	39.50	0.00	5,106.38	5,106.38	גבע	778
₪ -0.00	32.70	-0.001	4,479.64	4,479.64	שפל	779





די נד איי - 5 - 00020996

סה"כ לתשלום	מחיר לקוט"ש בא"ג	סה"כ צריכה בקוט"ש	קריאה נוכחית	קריאה קודמת	סוג צריכה	סוג תעריף
			31/10/19	01/10/19	פרטי חשבון עבור תאריכים:	
0.02 ₪	47.67	0.03	3,884.37	3,884.40	פסגה	777
0.01 ₪	39.50	0.02	5,478.51	5,478.54	גבע	778
0.01 ₪	32.70	0.05	5,161.66	5,161.71	שפל	779

די נד איי - 6 - 00020996

סה"כ לתשלום	מחיר לקוט"ש בא"ג	סה"כ צריכה בקוט"ש	קריאה נוכחית	קריאה קודמת	סוג צריכה	סוג תעריף
			31/10/19	01/10/19	פרטי חשבון עבור תאריכים:	
-35.12 ₪	47.67	-73.67	3,515.15	3,441.47	פסגה	777
-11.99 ₪	39.50	-30.35	3,549.26	3,518.92	גבע	778
-4.05 ₪	32.70	-12.39	4,898.33	4,885.94	שפל	779

גולברי 1 - 7 - 00020996

סה"כ לתשלום	מחיר לקוט"ש בא"ג	סה"כ צריכה בקוט"ש	קריאה נוכחית	קריאה קודמת	סוג צריכה	סוג תעריף
			31/10/19	01/10/19	פרטי חשבון עבור תאריכים:	
-39.31 ₪	47.67	-82.46	4,031.51	3,949.05	פסגה	777
-15.37 ₪	39.50	-38.92	4,425.92	4,387.00	גבע	778
-13.29 ₪	32.70	-40.64	4,512.96	4,472.31	שפל	779

גולברי 2 - 8 - 00020996

סה"כ לתשלום	מחיר לקוט"ש בא"ג	סה"כ צריכה בקוט"ש	קריאה נוכחית	קריאה קודמת	סוג צריכה	סוג תעריף
			31/10/19	01/10/19	פרטי חשבון עבור תאריכים:	
-78.39 ₪	47.67	-164.45	5,229.46	5,065.01	פסגה	777
-26.07 ₪	39.50	-66.00	4,613.06	4,547.06	גבע	778
-7.46 ₪	32.70	-22.82	4,257.57	4,234.75	שפל	779

גולברי 3 - 9 - 00020996

סה"כ לתשלום	מחיר לקוט"ש בא"ג	סה"כ צריכה בקוט"ש	קריאה נוכחית	קריאה קודמת	סוג צריכה	סוג תעריף
			31/10/19	01/10/19	פרטי חשבון עבור תאריכים:	
-56.29 ₪	47.67	-118.09	4,866.05	4,747.96	פסגה	777
-17.52 ₪	39.50	-44.36	4,708.50	4,664.14	גבע	778
-5.66 ₪	32.70	-17.32	4,111.15	4,093.83	שפל	779





ללין - 10 - 00020996

סוג תעריף	סוג צריכה	קריאה קודמת	קריאה נוכחית	סה"כ צריכה בקוט"ש	מחיר לקוט"ש בא"ג	סה"כ לתשלום
פרטי חשבון עבור תאריכים:						
777	פסגה	01/10/19	31/10/19	-17.05	47.67	₪ -8.13
778	גבע	6,319.67	6,330.41	-10.74	39.50	₪ -4.24
779	שפל	6,864.35	6,883.02	-18.67	32.70	₪ -6.11

ללין - 11 - 00020996

סוג תעריף	סוג צריכה	קריאה קודמת	קריאה נוכחית	סה"כ צריכה בקוט"ש	מחיר לקוט"ש בא"ג	סה"כ לתשלום
פרטי חשבון עבור תאריכים:						
777	פסגה	01/10/19	31/10/19	-44.65	47.67	₪ -21.28
778	גבע	4,008.08	4,031.04	-22.96	39.50	₪ -9.07
779	שפל	4,059.72	4,083.01	-23.29	32.70	₪ -7.62

ללין - 12 - 00020996

סוג תעריף	סוג צריכה	קריאה קודמת	קריאה נוכחית	סה"כ צריכה בקוט"ש	מחיר לקוט"ש בא"ג	סה"כ לתשלום
פרטי חשבון עבור תאריכים:						
777	פסגה	01/10/19	31/10/19	-71.38	47.67	₪ -34.03
778	גבע	268.87	300.22	-31.35	39.50	₪ -12.38
779	שפל	247.60	255.70	-8.10	32.70	₪ -2.65

גולף אנד קו - 13 - 00020996

סוג תעריף	סוג צריכה	קריאה קודמת	קריאה נוכחית	סה"כ צריכה בקוט"ש	מחיר לקוט"ש בא"ג	סה"כ לתשלום
פרטי חשבון עבור תאריכים:						
777	פסגה	10,225.56	10,420.84	-195.28	47.67	₪ -93.09
778	גבע	9,015.50	9,090.41	-74.91	39.50	₪ -29.59
779	שפל	8,871.31	8,942.16	-70.85	32.70	₪ -23.17

גולף אנד קו - 14 - 00020996

סוג תעריף	סוג צריכה	קריאה קודמת	קריאה נוכחית	סה"כ צריכה בקוט"ש	מחיר לקוט"ש בא"ג	סה"כ לתשלום
פרטי חשבון עבור תאריכים:						
777	פסגה	16,109.98	16,338.29	-228.31	47.67	₪ -108.83
778	גבע	18,404.40	18,483.97	-79.57	39.50	₪ -31.43
779	שפל	16,402.35	16,425.01	-22.66	32.70	₪ -7.41



גולף אנד קו - 15 - 00020996

סה"כ לתשלום	מחיר לקוט"ש בא"ג	סה"כ צריכה בקוט"ש	קריאה נוכחית	קריאה קודמת	סוג צריכה	סוג תעריף
			31/10/19	01/10/19	פרטי חשבון עבור תאריכים:	
₪ -114.43	47.67	-240.04	10,945.43	10,705.38	פסגה	777
₪ -34.22	39.50	-86.62	9,795.05	9,708.43	גבע	778
₪ -16.73	32.70	-51.16	11,186.09	11,134.93	שפל	779

דוכן עולם הממתקים פאזה 1 - 16 - 00020996

סה"כ לתשלום	מחיר לקוט"ש בא"ג	סה"כ צריכה בקוט"ש	קריאה נוכחית	קריאה קודמת	סוג צריכה	סוג תעריף
			31/10/19	01/10/19	פרטי חשבון עבור תאריכים:	
₪ -60.33	47.67	-126.56	2,744.42	2,617.86	פסגה	777
₪ -22.19	39.50	-56.19	3,301.40	3,245.22	גבע	778
₪ -17.70	32.70	-54.12	3,655.74	3,601.62	שפל	779

דוכן עולם הממתקים פאזה 2 - 17 - 00020996

סה"כ לתשלום	מחיר לקוט"ש בא"ג	סה"כ צריכה בקוט"ש	קריאה נוכחית	קריאה קודמת	סוג צריכה	סוג תעריף
			31/10/19	01/10/19	פרטי חשבון עבור תאריכים:	
₪ -1.26	47.67	-2.65	6,586.96	6,584.31	פסגה	777
₪ -0.72	39.50	-1.83	8,177.98	8,176.15	גבע	778
₪ -1.31	32.70	-4.01	8,238.84	8,234.83	שפל	779

דוכן עולם הממתקים פאזה 3 - 18 - 00020996

סה"כ לתשלום	מחיר לקוט"ש בא"ג	סה"כ צריכה בקוט"ש	קריאה נוכחית	קריאה קודמת	סוג צריכה	סוג תעריף
			31/10/19	01/10/19	פרטי חשבון עבור תאריכים:	
₪ -138.12	47.67	-289.74	3,450.13	3,160.39	פסגה	777
₪ -74.06	39.50	-187.50	3,881.22	3,693.72	גבע	778
₪ -109.22	32.70	-334.01	4,834.35	4,500.35	שפל	779

סיג גיימס משחקיה - 19 - 00020996

סה"כ לתשלום	מחיר לקוט"ש בא"ג	סה"כ צריכה בקוט"ש	קריאה נוכחית	קריאה קודמת	סוג צריכה	סוג תעריף
			31/10/19	01/10/19	פרטי חשבון עבור תאריכים:	
₪ -35.61	47.67	-74.69	7,450.10	7,375.40	פסגה	777
₪ -10.89	39.50	-27.56	8,578.92	8,551.36	גבע	778
₪ -1.63	32.70	-4.99	7,680.86	7,675.87	שפל	779



סיג גיימס משחקה - 20 - 00020996

סה"כ לתשלום	מחיר לקוט"ש בא"ג	סה"כ צריכה בקוט"ש	קריאה נוכחית	קריאה קודמת	סוג צריכה	סוג תעריף
			31/10/19	01/10/19	פרטי חשבון עבור תאריכים:	
₪ -23.18	47.67	-48.62	8,034.56	7,985.94	פסגה	777
₪ -7.27	39.50	-18.41	9,759.03	9,740.62	גבע	778
₪ -2.05	32.70	-6.28	7,302.23	7,295.95	שפל	779

סיג גיימס משחקה - 21 - 00020996

סה"כ לתשלום	מחיר לקוט"ש בא"ג	סה"כ צריכה בקוט"ש	קריאה נוכחית	קריאה קודמת	סוג צריכה	סוג תעריף
			31/10/19	01/10/19	פרטי חשבון עבור תאריכים:	
₪ -51.91	47.67	-108.89	9,970.16	9,861.27	פסגה	777
₪ -14.79	39.50	-37.45	12,166.09	12,128.64	גבע	778
₪ -2.28	32.70	-6.98	9,191.02	9,184.03	שפל	779

שמפיין חדש 1 - 1 - 00023147

סה"כ לתשלום	מחיר לקוט"ש בא"ג	סה"כ צריכה בקוט"ש	קריאה נוכחית	קריאה קודמת	סוג צריכה	סוג תעריף
			31/10/19	01/10/19	פרטי חשבון עבור תאריכים:	
₪ -20.96	47.67	-43.96	28,268.42	28,224.46	פסגה	777
₪ -6.75	39.50	-17.09	15,483.81	15,466.71	גבע	778
₪ -1.19	32.70	-3.64	9,557.50	9,553.86	שפל	779

צילר 2 - 7 - 00023147

סה"כ לתשלום	מחיר לקוט"ש בא"ג	סה"כ צריכה בקוט"ש	קריאה נוכחית	קריאה קודמת	סוג צריכה	סוג תעריף
			31/10/19	01/10/19	פרטי חשבון עבור תאריכים:	
₪ -4,526.53	47.67	-9,495.55	980,724.48	971,228.93	פסגה	777
₪ -1,659.64	39.50	-4,201.63	685,003.46	680,801.82	גבע	778
₪ -254.70	32.70	-778.91	333,702.72	332,923.81	שפל	779

צילר 2 - 8 - 00023147

סה"כ לתשלום	מחיר לקוט"ש בא"ג	סה"כ צריכה בקוט"ש	קריאה נוכחית	קריאה קודמת	סוג צריכה	סוג תעריף
			31/10/19	01/10/19	פרטי חשבון עבור תאריכים:	
₪ -4,355.62	47.67	-9,137.02	919,589.02	910,452.00	פסגה	777
₪ -1,599.00	39.50	-4,048.10	672,719.42	668,671.33	גבע	778
₪ -232.21	32.70	-710.11	318,691.68	317,981.57	שפל	779



ציור 2 - 9 - 00023147

סוג תעריף	סוג צריכה	קריאה קודמת	קריאה נוכחית	סה"כ צריכה בקוט"ש	מחיר לקוט"ש בא"ג	סה"כ לתשלום
פרטי חשבון עבור תאריכים:			31/10/19	01/10/19		
777	פסגה	806,158.75	814,280.26	-8,121.50	47.67	₪ -3,871.52
778	גבע	610,533.12	614,154.37	-3,621.25	39.50	₪ -1,430.39
779	שפל	295,563.71	296,146.46	-582.75	32.70	₪ -190.56

פוקס קומת קרקע - 10 - 00023147

סוג תעריף	סוג צריכה	קריאה קודמת	קריאה נוכחית	סה"כ צריכה בקוט"ש	מחיר לקוט"ש בא"ג	סה"כ לתשלום
פרטי חשבון עבור תאריכים:			31/10/19	01/10/19		
777	פסגה	38,235.98	38,956.75	-720.77	47.67	₪ -343.59
778	גבע	19,217.36	19,578.45	-361.10	39.50	₪ -142.63
779	שפל	33,887.02	34,060.36	-173.34	32.70	₪ -56.68

פוקס - 11 - 00023147

סוג תעריף	סוג צריכה	קריאה קודמת	קריאה נוכחית	סה"כ צריכה בקוט"ש	מחיר לקוט"ש בא"ג	סה"כ לתשלום
פרטי חשבון עבור תאריכים:			31/10/19	01/10/19		
777	פסגה	21,879.11	22,608.71	-729.60	47.67	₪ -347.80
778	גבע	9,310.83	9,691.97	-381.14	39.50	₪ -150.55
779	שפל	11,900.68	12,101.74	-201.06	32.70	₪ -65.75

פוקס - 12 - 00023147

סוג תעריף	סוג צריכה	קריאה קודמת	קריאה נוכחית	סה"כ צריכה בקוט"ש	מחיר לקוט"ש בא"ג	סה"כ לתשלום
פרטי חשבון עבור תאריכים:			31/10/19	01/10/19		
777	פסגה	29,293.72	29,763.22	-469.50	47.67	₪ -223.81
778	גבע	16,899.26	17,157.45	-258.19	39.50	₪ -101.99
779	שפל	9,655.79	9,798.60	-142.82	32.70	₪ -46.70

דינמיקה - 13 - 00023147

סוג תעריף	סוג צריכה	קריאה קודמת	קריאה נוכחית	סה"כ צריכה בקוט"ש	מחיר לקוט"ש בא"ג	סה"כ לתשלום
פרטי חשבון עבור תאריכים:			31/10/19	01/10/19		
777	פסגה	52,175.41	52,287.74	-112.33	47.67	₪ -53.55
778	גבע	32,975.97	33,027.95	-51.98	39.50	₪ -20.53
779	שפל	34,678.16	34,697.72	-19.56	32.70	₪ -6.40



דינמיקה - 14 - 00023147

סוג תעריף	סוג צריכה	קריאה קודמת	קריאה נוכחית	סה"כ צריכה בקוט"ש	מחיר לקוט"ש בא"ג	סה"כ לתשלום
פרטי חשבון עבור תאריכים:			31/10/19	01/10/19		
777	פסגה	48,467.05	48,584.03	-116.98	47.67	₪ -55.77
778	גבע	25,625.87	25,699.12	-73.26	39.50	₪ -28.94
779	שפל	22,115.48	22,245.11	-129.63	32.70	₪ -42.39

KIWI - 00023147 - 15

סוג תעריף	סוג צריכה	קריאה קודמת	קריאה נוכחית	סה"כ צריכה בקוט"ש	מחיר לקוט"ש בא"ג	סה"כ לתשלום
פרטי חשבון עבור תאריכים:			31/10/19	01/10/19		
777	פסגה	89,815.11	90,066.68	-251.57	47.67	₪ -119.93
778	גבע	47,447.67	47,557.57	-109.90	39.50	₪ -43.41
779	שפל	40,155.27	40,184.54	-29.27	32.70	₪ -9.57

שמפיין חדש 2 - 17 - 00023147

סוג תעריף	סוג צריכה	קריאה קודמת	קריאה נוכחית	סה"כ צריכה בקוט"ש	מחיר לקוט"ש בא"ג	סה"כ לתשלום
פרטי חשבון עבור תאריכים:			31/10/19	01/10/19		
777	פסגה	27,737.25	27,814.21	-76.96	47.67	₪ -36.69
778	גבע	15,541.80	15,584.51	-42.70	39.50	₪ -16.87
779	שפל	9,438.43	9,510.25	-71.82	32.70	₪ -23.48

שמפיין חדש - 18 - 00023147

סוג תעריף	סוג צריכה	קריאה קודמת	קריאה נוכחית	סה"כ צריכה בקוט"ש	מחיר לקוט"ש בא"ג	סה"כ לתשלום
פרטי חשבון עבור תאריכים:			31/10/19	01/10/19		
777	פסגה	40,763.42	40,939.84	-176.42	47.67	₪ -84.10
778	גבע	24,413.09	24,481.41	-68.31	39.50	₪ -26.98
779	שפל	22,336.85	22,351.64	-14.79	32.70	₪ -4.84

נעלי הפסגה - 19 - 00023147

סוג תעריף	סוג צריכה	קריאה קודמת	קריאה נוכחית	סה"כ צריכה בקוט"ש	מחיר לקוט"ש בא"ג	סה"כ לתשלום
פרטי חשבון עבור תאריכים:			31/10/19	01/10/19		
777	פסגה	35,809.67	35,902.91	-93.24	47.67	₪ -44.45
778	גבע	23,757.14	23,782.40	-25.26	39.50	₪ -9.98
779	שפל	17,220.39	17,220.44	-0.05	32.70	₪ -0.02



נעלי הפסגה - 20 - 00023147

סה"כ לתשלום	מחיר לקוט"ש בא"ג	סה"כ צריכה בקוט"ש	קריאה נוכחית	קריאה קודמת	סוג צריכה	סוג תעריף
			31/10/19	01/10/19	פרטי חשבון עבור תאריכים:	
₪ -22.74	47.67	-47.70	21,265.65	21,217.95	פסגה	777
₪ -5.02	39.50	-12.71	14,164.35	14,151.65	גבע	778
₪ -0.01	32.70	-0.02	9,455.60	9,455.58	שפל	779

נעלי הפסגה - 21 - 00023147

סה"כ לתשלום	מחיר לקוט"ש בא"ג	סה"כ צריכה בקוט"ש	קריאה נוכחית	קריאה קודמת	סוג צריכה	סוג תעריף
			31/10/19	01/10/19	פרטי חשבון עבור תאריכים:	
₪ -19.07	47.67	-40.01	21,863.31	21,823.30	פסגה	777
₪ -4.21	39.50	-10.65	17,633.94	17,623.29	גבע	778
₪ -0.01	32.70	-0.02	14,557.79	14,557.77	שפל	779

רנטגן 1 - 22 - 00023147

סה"כ לתשלום	מחיר לקוט"ש בא"ג	סה"כ צריכה בקוט"ש	קריאה נוכחית	קריאה קודמת	סוג צריכה	סוג תעריף
			31/10/19	01/10/19	פרטי חשבון עבור תאריכים:	
₪ -128.98	47.67	-270.56	33,730.20	33,459.64	פסגה	777
₪ -52.58	39.50	-133.11	23,017.22	22,884.11	גבע	778
₪ -79.42	32.70	-242.87	30,640.33	30,397.46	שפל	779

רנטגן 23 - 23 - 00023147

סה"כ לתשלום	מחיר לקוט"ש בא"ג	סה"כ צריכה בקוט"ש	קריאה נוכחית	קריאה קודמת	סוג צריכה	סוג תעריף
			31/10/19	01/10/19	פרטי חשבון עבור תאריכים:	
₪ -4.00	47.67	-8.38	10,455.42	10,463.80	פסגה	777
₪ -10.43	39.50	-26.40	8,104.79	8,131.20	גבע	778
₪ -24.87	32.70	-76.06	8,421.70	8,497.75	שפל	779

רנטגן 3 - 24 - 00023147

סה"כ לתשלום	מחיר לקוט"ש בא"ג	סה"כ צריכה בקוט"ש	קריאה נוכחית	קריאה קודמת	סוג צריכה	סוג תעריף
			31/10/19	01/10/19	פרטי חשבון עבור תאריכים:	
₪ -54.72	47.67	-114.78	18,943.06	18,828.28	פסגה	777
₪ -16.33	39.50	-41.35	12,815.57	12,774.22	גבע	778
₪ -35.43	32.70	-108.34	12,789.47	12,681.13	שפל	779





דוכן פלאפונים - נדב סאני - 1 - 00023149

סוג תעריף	סוג צריכה	קריאה קודמת	קריאה נוכחית	סה"כ צריכה בקוט"ש	מחיר לקוט"ש בא"ג	סה"כ לתשלום
פרטי חשבון עבור תאריכים:						
777	פסגה	01/10/19	31/10/19	-9.56	47.67	40,292.69
778	גבע	23,503.36	23,504.99	-1.63	39.50	-0.64
779	שפל	13,286.87	13,288.13	-1.26	32.70	-0.41

מגנוליה - 2 - 00023149

סוג תעריף	סוג צריכה	קריאה קודמת	קריאה נוכחית	סה"כ צריכה בקוט"ש	מחיר לקוט"ש בא"ג	סה"כ לתשלום
פרטי חשבון עבור תאריכים:						
777	פסגה	60,462.75	60,781.60	-318.86	47.67	-152.00
778	גבע	43,433.47	43,635.39	-201.92	39.50	-79.76
779	שפל	59,031.65	59,436.61	-404.97	32.70	-132.42

הונימן קידס - 4 - 00023149

סוג תעריף	סוג צריכה	קריאה קודמת	קריאה נוכחית	סה"כ צריכה בקוט"ש	מחיר לקוט"ש בא"ג	סה"כ לתשלום
פרטי חשבון עבור תאריכים:						
777	פסגה	53,409.77	53,599.80	-190.04	47.67	-90.59
778	גבע	23,901.21	24,001.60	-100.38	39.50	-39.65
779	שפל	18,393.82	18,485.52	-91.70	32.70	-29.99

דוכן עינת גורדון - 5 - 00023149

סוג תעריף	סוג צריכה	קריאה קודמת	קריאה נוכחית	סה"כ צריכה בקוט"ש	מחיר לקוט"ש בא"ג	סה"כ לתשלום
פרטי חשבון עבור תאריכים:						
777	פסגה	32,755.94	32,836.12	-80.17	47.67	-38.22
778	גבע	18,727.87	18,761.96	-34.09	39.50	-13.46
779	שפל	9,967.20	9,992.62	-25.42	32.70	-8.31

זיפ - 7 - 00023149

סוג תעריף	סוג צריכה	קריאה קודמת	קריאה נוכחית	סה"כ צריכה בקוט"ש	מחיר לקוט"ש בא"ג	סה"כ לתשלום
פרטי חשבון עבור תאריכים:						
777	פסגה	66,474.64	66,813.24	-338.59	47.67	-161.41
778	גבע	35,901.17	36,043.44	-142.27	39.50	-56.20
779	שפל	24,621.24	24,701.75	-80.51	32.70	-26.33



זיפ - 8 - 00023149

סוג תעריף	סוג צריכה	קריאה קודמת	קריאה נוכחית	סה"כ צריכה בקוט"ש	מחיר לקוט"ש בא"ג	סה"כ לתשלום
פרטי חשבון עבור תאריכים:			31/10/19	01/10/19		
777	פסגה	133,230.004	133,802.66	-572.65	47.67	₪ -272.98
778	גבע	66,306.56	66,532.68	-226.11	39.50	₪ -89.31
779	שפל	46,769.84	46,855.65	-85.80	32.70	₪ -28.06

בנק יזב - 9 - 00023149

סוג תעריף	סוג צריכה	קריאה קודמת	קריאה נוכחית	סה"כ צריכה בקוט"ש	מחיר לקוט"ש בא"ג	סה"כ לתשלום
פרטי חשבון עבור תאריכים:			31/10/19	01/10/19		
777	פסגה	93,232.64	93,910.58	-677.94	47.67	₪ -323.18
778	גבע	53,007.83	53,467.63	-459.80	39.50	₪ -181.62
779	שפל	110,907.07	111,894.49	-987.42	32.70	₪ -322.89

בנק יזב - 10 - 00023149

סוג תעריף	סוג צריכה	קריאה קודמת	קריאה נוכחית	סה"כ צריכה בקוט"ש	מחיר לקוט"ש בא"ג	סה"כ לתשלום
פרטי חשבון עבור תאריכים:			31/10/19	01/10/19		
777	פסגה	120,215.78	120,979.12	-763.34	47.67	₪ -363.88
778	גבע	70,161.82	70,667.54	-505.71	39.50	₪ -199.76
779	שפל	132,199.72	133,271.88	-1,072.16	32.70	₪ -350.60

ורדינון - 11 - 00023149

סוג תעריף	סוג צריכה	קריאה קודמת	קריאה נוכחית	סה"כ צריכה בקוט"ש	מחיר לקוט"ש בא"ג	סה"כ לתשלום
פרטי חשבון עבור תאריכים:			31/10/19	01/10/19		
777	פסגה	81,079.62	81,442.66	-363.03	47.67	₪ -173.06
778	גבע	41,740.01	41,887.21	-147.20	39.50	₪ -58.14
779	שפל	31,030.55	31,129.22	-98.67	32.70	₪ -32.27

דוקן הוט - 12 - 00023149

סוג תעריף	סוג צריכה	קריאה קודמת	קריאה נוכחית	סה"כ צריכה בקוט"ש	מחיר לקוט"ש בא"ג	סה"כ לתשלום
פרטי חשבון עבור תאריכים:			31/10/19	01/10/19		
777	פסגה	25,741.99	26,012.98	-270.99	47.67	₪ -129.18
778	גבע	9,121.71	9,232.71	-110.99	39.50	₪ -43.84
779	שפל	18,044.65	18,136.04	-91.39	32.70	₪ -29.88



בוניטה דה מאס - 13 - 00023149

סוג תעריף	סוג צריכה	קריאה קודמת	קריאה נוכחית	סה"כ צריכה בקוט"ש	מחיר לקוט"ש בא"ג	סה"כ לתשלום
פרטי חשבון עבור תאריכים:			31/10/19	01/10/19		
777	פסגה	85,821.09	86,034.61	-213.52	47.67	₪ -101.78
778	גבע	50,031.33	50,122.69	-91.35	39.50	₪ -36.09
779	שפל	36,363.88	36,459.57	-95.69	32.70	₪ -31.29

בנק יחב - 14 - 00023149

סוג תעריף	סוג צריכה	קריאה קודמת	קריאה נוכחית	סה"כ צריכה בקוט"ש	מחיר לקוט"ש בא"ג	סה"כ לתשלום
פרטי חשבון עבור תאריכים:			31/10/19	01/10/19		
777	פסגה	158,489.36	159,350.88	-861.52	47.67	₪ -410.69
778	גבע	100,840.72	101,423.25	-582.53	39.50	₪ -230.10
779	שפל	142,948.41	144,227.07	-1,278.66	32.70	₪ -418.12

מפעל הפיס - 15 - 00023149

סוג תעריף	סוג צריכה	קריאה קודמת	קריאה נוכחית	סה"כ צריכה בקוט"ש	מחיר לקוט"ש בא"ג	סה"כ לתשלום
פרטי חשבון עבור תאריכים:			31/10/19	01/10/19		
777	פסגה	19,331.97	19,443.57	-111.60	47.67	₪ -53.20
778	גבע	13,008.80	13,083.06	-74.26	39.50	₪ -29.33
779	שפל	18,582.56	18,733.83	-151.27	32.70	₪ -49.47

נעלי מזור - 16 - 00023149

סוג תעריף	סוג צריכה	קריאה קודמת	קריאה נוכחית	סה"כ צריכה בקוט"ש	מחיר לקוט"ש בא"ג	סה"כ לתשלום
פרטי חשבון עבור תאריכים:			31/10/19	01/10/19		
777	פסגה	86,226.15	86,444.30	-218.15	47.67	₪ -103.99
778	גבע	47,017.63	47,101.39	-83.77	39.50	₪ -33.09
779	שפל	25,964.06	26,007.54	-43.48	32.70	₪ -14.22

שמפיין - 17 - 00023149

סוג תעריף	סוג צריכה	קריאה קודמת	קריאה נוכחית	סה"כ צריכה בקוט"ש	מחיר לקוט"ש בא"ג	סה"כ לתשלום
פרטי חשבון עבור תאריכים:			31/10/19	01/10/19		
777	פסגה	57,299.97	57,525.51	-225.54	47.67	₪ -107.51
778	גבע	29,290.43	29,348.46	-58.02	39.50	₪ -22.92
779	שפל	24,895.63	24,901.17	-5.54	32.70	₪ -1.81





זיפ - 18 - 00023149

סה"כ לתשלום	מחיר לקוט"ש בא"ג	סה"כ צריכה בקוט"ש	קריאה נוכחית	קריאה קודמת	סוג צריכה	סוג תעריף
			31/10/19	01/10/19	פרטי חשבון עבור תאריכים:	
₪ -70.54	47.67	-147.97	49,333.49	49,185.52	פסגה	777
₪ -24.62	39.50	-62.34	28,817.95	28,755.61	גבע	778
₪ -15.20	32.70	-46.47	21,875.61	21,829.14	שפל	779

מאמא יוקרו 1 - 22 - 00023149

סה"כ לתשלום	מחיר לקוט"ש בא"ג	סה"כ צריכה בקוט"ש	קריאה נוכחית	קריאה קודמת	סוג צריכה	סוג תעריף
			31/10/19	01/10/19	פרטי חשבון עבור תאריכים:	
₪ -125.34	47.67	-262.93	100,777.49	100,514.55	פסגה	777
₪ -60.73	39.50	-153.74	60,144.54	59,990.80	גבע	778
₪ -41.01	32.70	-125.41	25,669.01	25,543.60	שפל	779

מאמא יוקרו 2 - 23 - 00023149

סה"כ לתשלום	מחיר לקוט"ש בא"ג	סה"כ צריכה בקוט"ש	קריאה נוכחית	קריאה קודמת	סוג צריכה	סוג תעריף
			31/10/19	01/10/19	פרטי חשבון עבור תאריכים:	
₪ -108.79	47.67	-228.21	53,951.24	53,723.03	פסגה	777
₪ -42.99	39.50	-108.83	31,365.17	31,256.34	גבע	778
₪ -15.42	32.70	-47.16	18,204.93	18,157.78	שפל	779

מאמא יוקרו 3 - 24 - 00023149

סה"כ לתשלום	מחיר לקוט"ש בא"ג	סה"כ צריכה בקוט"ש	קריאה נוכחית	קריאה קודמת	סוג צריכה	סוג תעריף
			31/10/19	01/10/19	פרטי חשבון עבור תאריכים:	
₪ -240.27	47.67	-504.03	70,706.07	70,202.04	פסגה	777
₪ -78.99	39.50	-199.97	37,760.59	37,560.62	גבע	778
₪ -15.02	32.70	-45.92	22,901.76	22,855.84	שפל	779

גרפוס - 1 - 00023167

סה"כ לתשלום	מחיר לקוט"ש בא"ג	סה"כ צריכה בקוט"ש	קריאה נוכחית	קריאה קודמת	סוג צריכה	סוג תעריף
			31/10/19	01/10/19	פרטי חשבון עבור תאריכים:	
₪ -117.38	47.67	-246.23	173,047.47	172,801.24	פסגה	777
₪ -43.25	39.50	-109.50	114,431.42	114,321.92	גבע	778
₪ -34.03	32.70	-104.06	56,385.99	56,281.92	שפל	779



אלדו - 2 - 00023167

סוג תעריף	סוג צריכה	קריאה קודמת	קריאה נוכחית	סה"כ צריכה בקוט"ש	מחיר לקוט"ש בא"ג	סה"כ לתשלום
פרטי חשבון עבור תאריכים:			31/10/19	01/10/19		
777	פסגה	37,651.83	37,810.64	-158.81	47.67	₪ -75.70
778	גבע	27,995.02	28,062.46	-67.45	39.50	₪ -26.64
779	שפל	25,316.76	25,346.27	-29.51	32.70	₪ -9.65

אלדו - 3 - 00023167

סוג תעריף	סוג צריכה	קריאה קודמת	קריאה נוכחית	סה"כ צריכה בקוט"ש	מחיר לקוט"ש בא"ג	סה"כ לתשלום
פרטי חשבון עבור תאריכים:			31/10/19	01/10/19		
777	פסגה	44,930.61	45,125.28	-194.67	47.67	₪ -92.80
778	גבע	26,118.35	26,233.80	-115.45	39.50	₪ -45.60
779	שפל	28,413.27	28,594.43	-181.16	32.70	₪ -59.24

ליאור מוצרי חשמל - 5 - 00023167

סוג תעריף	סוג צריכה	קריאה קודמת	קריאה נוכחית	סה"כ צריכה בקוט"ש	מחיר לקוט"ש בא"ג	סה"כ לתשלום
פרטי חשבון עבור תאריכים:			31/10/19	01/10/19		
777	פסגה	25,879.48	25,879.48	0.00	47.67	₪ 0.00
778	גבע	20,289.63	20,289.63	0.00	39.50	₪ 0.00
779	שפל	7,793.55	7,793.55	0.00	32.70	₪ 0.00

CHANGE - 00023167 - 6

סוג תעריף	סוג צריכה	קריאה קודמת	קריאה נוכחית	סה"כ צריכה בקוט"ש	מחיר לקוט"ש בא"ג	סה"כ לתשלום
פרטי חשבון עבור תאריכים:			31/10/19	01/10/19		
777	פסגה	14,052.73	14,149.46	-96.73	47.67	₪ -46.11
778	גבע	8,275.82	8,328.40	-52.57	39.50	₪ -20.77
779	שפל	11,230.59	11,335.72	-105.13	32.70	₪ -34.38

אלדו - 7 - 00023167

סוג תעריף	סוג צריכה	קריאה קודמת	קריאה נוכחית	סה"כ צריכה בקוט"ש	מחיר לקוט"ש בא"ג	סה"כ לתשלום
פרטי חשבון עבור תאריכים:			31/10/19	01/10/19		
777	פסגה	74,596.97	75,200.51	-603.55	47.67	₪ -287.71
778	גבע	29,533.75	29,780.26	-246.51	39.50	₪ -97.37
779	שפל	30,718.58	30,820.08	-101.50	32.70	₪ -33.19





גולף קידס - 8 - 00023167

סה"כ לתשלום	מחיר לקוט"ש בא"ג	סה"כ צריכה בקוט"ש	קריאה נוכחית	קריאה קודמת	סוג צריכה	סוג תעריף
			31/10/19	01/10/19	פרטי חשבון עבור תאריכים:	
₪ -40.11	47.67	-84.13	17,748.30	17,664.17	פסגה	777
₪ -15.16	39.50	-38.39	11,870.73	11,832.34	גבע	778
₪ -15.59	32.70	-47.69	12,142.44	12,094.75	שפל	779

ליאור מוצרי חשמל - 9 - 00023167

סה"כ לתשלום	מחיר לקוט"ש בא"ג	סה"כ צריכה בקוט"ש	קריאה נוכחית	קריאה קודמת	סוג צריכה	סוג תעריף
			31/10/19	01/10/19	פרטי חשבון עבור תאריכים:	
₪ 0.00	47.67	0.00	43,292.60	43,292.60	פסגה	777
₪ 0.00	39.50	0.00	31,062.46	31,062.46	גבע	778
₪ 0.00	32.70	0.00	11,902.19	11,902.19	שפל	779

גולף + גולף קידס 1 - 10 - 00023167

סה"כ לתשלום	מחיר לקוט"ש בא"ג	סה"כ צריכה בקוט"ש	קריאה נוכחית	קריאה קודמת	סוג צריכה	סוג תעריף
			31/10/19	01/10/19	פרטי חשבון עבור תאריכים:	
₪ -231.45	47.67	-485.53	158,622.59	158,137.05	פסגה	777
₪ -77.11	39.50	-195.21	87,845.47	87,650.25	גבע	778
₪ -30.26	32.70	-92.53	44,441.88	44,349.35	שפל	779

גולף + גולף קידס - 11 - 00023167

סה"כ לתשלום	מחיר לקוט"ש בא"ג	סה"כ צריכה בקוט"ש	קריאה נוכחית	קריאה קודמת	סוג צריכה	סוג תעריף
			31/10/19	01/10/19	פרטי חשבון עבור תאריכים:	
₪ -138.63	47.67	-290.81	96,143.36	95,852.56	פסגה	777
₪ -42.87	39.50	-108.52	58,920.35	58,811.83	גבע	778
₪ -9.52	32.70	-29.12	29,004.56	28,975.45	שפל	779

גולף + גולף קידס 3 - 12 - 00023167

סה"כ לתשלום	מחיר לקוט"ש בא"ג	סה"כ צריכה בקוט"ש	קריאה נוכחית	קריאה קודמת	סוג צריכה	סוג תעריף
			31/10/19	01/10/19	פרטי חשבון עבור תאריכים:	
₪ -239.60	47.67	-502.63	134,213.24	133,710.61	פסגה	777
₪ -78.63	39.50	-199.06	73,909.46	73,710.39	גבע	778
₪ -32.01	32.70	-97.89	42,527.14	42,429.25	שפל	779



אינטימה - 13 - 00023167

סה"כ לתשלום	מחיר לקוט"ש בא"ג	סה"כ צריכה בקוט"ש	קריאה נוכחית	קריאה קודמת	סוג צריכה	סוג תעריף
			31/10/19	01/10/19	פרטי חשבון עבור תאריכים:	
₪ -101.94	47.67	-213.84	102,886.11	102,672.26	פסגה	777
₪ -33.94	39.50	-85.92	52,779.48	52,693.56	גבע	778
₪ -19.74	32.70	-60.35	32,135.34	32,074.98	שפל	779

אלדו - 15 - 00023167

סה"כ לתשלום	מחיר לקוט"ש בא"ג	סה"כ צריכה בקוט"ש	קריאה נוכחית	קריאה קודמת	סוג צריכה	סוג תעריף
			31/10/19	01/10/19	פרטי חשבון עבור תאריכים:	
₪ 0.00	47.67	0.00	59,001.11	59,001.11	פסגה	777
₪ 0.00	39.50	0.00	37,684.01	37,684.01	גבע	778
₪ 0.00	32.70	0.00	23,599.42	23,599.42	שפל	779

גולף קידס - 16 - 00023167

סה"כ לתשלום	מחיר לקוט"ש בא"ג	סה"כ צריכה בקוט"ש	קריאה נוכחית	קריאה קודמת	סוג צריכה	סוג תעריף
			31/10/19	01/10/19	פרטי חשבון עבור תאריכים:	
₪ -110.46	47.67	-231.72	43,123.17	42,891.46	פסגה	777
₪ -35.93	39.50	-90.97	21,197.94	21,106.97	גבע	778
₪ -6.31	32.70	-19.29	9,653.40	9,634.11	שפל	779

גולף קידס - 17 - 00023167

סה"כ לתשלום	מחיר לקוט"ש בא"ג	סה"כ צריכה בקוט"ש	קריאה נוכחית	קריאה קודמת	סוג צריכה	סוג תעריף
			31/10/19	01/10/19	פרטי חשבון עבור תאריכים:	
₪ -107.83	47.67	-226.20	37,177.80	36,951.61	פסגה	777
₪ -35.12	39.50	-88.91	16,987.31	16,898.40	גבע	778
₪ -6.15	32.70	-18.79	8,642.84	8,624.04	שפל	779

לידר 1 - 19 - 00023167

סה"כ לתשלום	מחיר לקוט"ש בא"ג	סה"כ צריכה בקוט"ש	קריאה נוכחית	קריאה קודמת	סוג צריכה	סוג תעריף
			31/10/19	01/10/19	פרטי חשבון עבור תאריכים:	
₪ -104.80	47.67	-219.85	84,124.14	83,904.29	פסגה	777
₪ -39.12	39.50	-99.05	54,112.49	54,013.44	גבע	778
₪ -21.52	32.70	-65.82	39,439.74	39,373.92	שפל	779



לידר 2 - 20 - 00023167

סוג תעריף	סוג צריכה	קריאה קודמת	קריאה נוכחית	סה"כ צריכה בקוט"ש	מחיר לקוט"ש בא"ג	סה"כ לתשלום
פרטי חשבון עבור תאריכים:			31/10/19	01/10/19		
777	פסגה	64,952.37	65,127.58	-175.20	47.67	₪ -83.52
778	גבע	44,291.35	44,370.04	-78.68	39.50	₪ -31.08
779	שפל	46,978.89	47,045.20	-66.31	32.70	₪ -21.68

לידר 3 - 21 - 00023167

סוג תעריף	סוג צריכה	קריאה קודמת	קריאה נוכחית	סה"כ צריכה בקוט"ש	מחיר לקוט"ש בא"ג	סה"כ לתשלום
פרטי חשבון עבור תאריכים:			31/10/19	01/10/19		
777	פסגה	50,407.41	50,477.76	-70.35	47.67	₪ -33.53
778	גבע	43,070.55	43,097.40	-26.85	39.50	₪ -10.60
779	שפל	35,472.41	35,478.19	-5.78	32.70	₪ -1.89

כפופוט 1 - 22 - 00023167

סוג תעריף	סוג צריכה	קריאה קודמת	קריאה נוכחית	סה"כ צריכה בקוט"ש	מחיר לקוט"ש בא"ג	סה"כ לתשלום
פרטי חשבון עבור תאריכים:			31/10/19	01/10/19		
777	פסגה	5,708.45	5,918.37	-209.92	47.67	₪ -100.07
778	גבע	5,203.07	5,360.75	-157.68	39.50	₪ -62.28
779	שפל	8,470.15	8,778.53	-308.38	32.70	₪ -100.84

בודי שופ - 23 - 00023167

סוג תעריף	סוג צריכה	קריאה קודמת	קריאה נוכחית	סה"כ צריכה בקוט"ש	מחיר לקוט"ש בא"ג	סה"כ לתשלום
פרטי חשבון עבור תאריכים:			31/10/19	01/10/19		
777	פסגה	80,544.61	80,809.45	-264.85	47.67	₪ -126.25
778	גבע	46,890.12	47,024.16	-134.04	39.50	₪ -52.95
779	שפל	43,411.73	43,595.04	-183.31	32.70	₪ -59.94

סיגולד - 24 - 00023167

סוג תעריף	סוג צריכה	קריאה קודמת	קריאה נוכחית	סה"כ צריכה בקוט"ש	מחיר לקוט"ש בא"ג	סה"כ לתשלום
פרטי חשבון עבור תאריכים:			31/10/19	01/10/19		
777	פסגה	31,049.40	31,240.93	-191.53	47.67	₪ -91.30
778	גבע	16,807.78	16,891.53	-83.76	39.50	₪ -33.08
779	שפל	14,652.27	14,684.49	-32.22	32.70	₪ -10.53



סופר פארם - 1 - 00023673

סה"כ לתשלום	מחיר לקוט"ש בא"ג	סה"כ צריכה בקוט"ש	קריאה נוכחית	קריאה קודמת	סוג צריכה	סוג תעריף
			31/10/19	01/10/19	פרטי חשבון עבור תאריכים:	
₪ -3,314.28	47.67	-6,952.55	1,241,770.98	1,234,818.42	פסגה	777
₪ -1,474.19	39.50	-3,732.12	855,895.20	852,163.09	גבע	778
₪ -949.27	32.70	-2,902.97	1,021,079.39	1,018,176.42	שפל	779

דלתא - 2 - 00023673

סה"כ לתשלום	מחיר לקוט"ש בא"ג	סה"כ צריכה בקוט"ש	קריאה נוכחית	קריאה קודמת	סוג צריכה	סוג תעריף
			31/10/19	01/10/19	פרטי חשבון עבור תאריכים:	
₪ -400.12	47.67	-839.35	149,434.08	148,594.73	פסגה	777
₪ -156.24	39.50	-395.54	90,663.46	90,267.92	גבע	778
₪ -57.78	32.70	-176.68	57,558.96	57,382.28	שפל	779

לירם אקסלוסיב - 3 - 00023673

סה"כ לתשלום	מחיר לקוט"ש בא"ג	סה"כ צריכה בקוט"ש	קריאה נוכחית	קריאה קודמת	סוג צריכה	סוג תעריף
			31/10/19	01/10/19	פרטי חשבון עבור תאריכים:	
₪ -412.40	47.67	-865.11	187,004.67	186,139.56	פסגה	777
₪ -154.56	39.50	-391.28	113,455.06	113,063.78	גבע	778
₪ -99.10	32.70	-303.07	90,575.99	90,272.92	שפל	779

וופל בר - 4 - 00023673

סה"כ לתשלום	מחיר לקוט"ש בא"ג	סה"כ צריכה בקוט"ש	קריאה נוכחית	קריאה קודמת	סוג צריכה	סוג תעריף
			31/10/19	01/10/19	פרטי חשבון עבור תאריכים:	
₪ -1,807.84	47.67	-3,792.40	466,807.08	463,014.68	פסגה	777
₪ -685.80	39.50	-1,736.19	328,755.26	327,019.07	גבע	778
₪ -733.39	32.70	-2,242.78	370,351.48	368,108.70	שפל	779

קופת חולים מאוחדת (מרפאת שיניים) - 5 - 00023673

סה"כ לתשלום	מחיר לקוט"ש בא"ג	סה"כ צריכה בקוט"ש	קריאה נוכחית	קריאה קודמת	סוג צריכה	סוג תעריף
			31/10/19	01/10/19	פרטי חשבון עבור תאריכים:	
₪ -358.13	47.67	-751.26	167,662.62	166,911.36	פסגה	777
₪ -102.49	39.50	-259.46	81,762.62	81,503.16	גבע	778
₪ -144.84	32.70	-442.94	81,549.20	81,106.27	שפל	779



הום סנטר - 6 - 00023673

סה"כ לתשלום	מחיר לקוט"ש בא"ג	סה"כ צריכה בקוט"ש	קריאה נוכחית	קריאה קודמת	סוג צריכה	סוג תעריף
			31/10/19	01/10/19	פרטי חשבון עבור תאריכים:	
₪ -1,300.66	47.67	-2,728.47	1,433,631.26	1,430,902.79	פסגה	777
₪ -360.24	39.50	-912.00	1,070,550.66	1,069,638.66	גבע	778
₪ -166.29	32.70	-508.52	820,311.97	819,803.44	שפל	779

דואר - 8 - 00023673

סה"כ לתשלום	מחיר לקוט"ש בא"ג	סה"כ צריכה בקוט"ש	קריאה נוכחית	קריאה קודמת	סוג צריכה	סוג תעריף
			31/10/19	01/10/19	פרטי חשבון עבור תאריכים:	
₪ -432.37	47.67	-907.01	219,074.65	218,167.65	פסגה	777
₪ -205.67	39.50	-520.69	139,508.20	138,987.51	גבע	778
₪ -310.63	32.70	-949.95	182,765.22	181,815.27	שפל	779

סולוג - 2 - 00023692

סה"כ לתשלום	מחיר לקוט"ש בא"ג	סה"כ צריכה בקוט"ש	קריאה נוכחית	קריאה קודמת	סוג צריכה	סוג תעריף
			31/10/19	01/10/19	פרטי חשבון עבור תאריכים:	
₪ -308.79	47.67	-647.76	137,144.23	136,496.46	פסגה	777
₪ -106.47	39.50	-269.54	73,921.12	73,651.58	גבע	778
₪ -46.93	32.70	-143.51	50,978.98	50,835.47	שפל	779

שנאי 3 - 00023692 - T2

סה"כ לתשלום	מחיר לקוט"ש בא"ג	סה"כ צריכה בקוט"ש	קריאה נוכחית	קריאה קודמת	סוג צריכה	סוג תעריף
			31/10/19	01/10/19	פרטי חשבון עבור תאריכים:	
₪ 32,659.74	47.67	68,512.15	13,495,480.85	13,426,968.70	פסגה	777
₪ 13,255.53	39.50	33,558.30	7,942,637.45	7,909,079.15	גבע	778
₪ 11,400.36	32.70	34,863.50	7,312,653.55	7,277,790.05	שפל	779

צילר 1 - 5 - 00023692

סה"כ לתשלום	מחיר לקוט"ש בא"ג	סה"כ צריכה בקוט"ש	קריאה נוכחית	קריאה קודמת	סוג צריכה	סוג תעריף
			31/10/19	01/10/19	פרטי חשבון עבור תאריכים:	
₪ -3,689.83	47.67	-7,740.35	4,523,935.90	4,516,195.55	פסגה	777
₪ -1,472.83	39.50	-3,728.67	2,269,700.29	2,265,971.62	גבע	778
₪ -722.91	32.70	-2,210.72	1,135,090.24	1,132,879.52	שפל	779



טופ טן - 6 - 00023692

סה"כ לתשלום	מחיר לקוט"ש בא"ג	סה"כ צריכה בקוט"ש	קריאה נוכחית	קריאה קודמת	סוג צריכה	סוג תעריף
			31/10/19	01/10/19	פרטי חשבון עבור תאריכים:	
₪ -151.47	47.67	-317.74	93,974.01	93,656.26	פסגה	777
₪ -66.46	39.50	-168.25	52,142.73	51,974.48	גבע	778
₪ -46.45	32.70	-142.04	43,826.99	43,684.95	שפל	779

עונות מודל בע"מ - 7 - 00023692

סה"כ לתשלום	מחיר לקוט"ש בא"ג	סה"כ צריכה בקוט"ש	קריאה נוכחית	קריאה קודמת	סוג צריכה	סוג תעריף
			31/10/19	01/10/19	פרטי חשבון עבור תאריכים:	
₪ -438.83	47.67	-920.57	200,263.48	199,342.91	פסגה	777
₪ -164.36	39.50	-416.11	102,248.66	101,832.55	גבע	778
₪ -62.54	32.70	-191.26	68,198.10	68,006.84	שפל	779

אינגליש קיק - 8 - 00023692

סה"כ לתשלום	מחיר לקוט"ש בא"ג	סה"כ צריכה בקוט"ש	קריאה נוכחית	קריאה קודמת	סוג צריכה	סוג תעריף
			31/10/19	01/10/19	פרטי חשבון עבור תאריכים:	
₪ -1,762.05	47.67	-3,696.35	30,512.42	26,816.07	פסגה	777
₪ -865.96	39.50	-2,192.32	382,848.07	380,655.76	גבע	778
₪ -1,065.46	32.70	-3,258.30	106,902.09	103,643.79	שפל	779

דואר - 1 - 00024907

סה"כ לתשלום	מחיר לקוט"ש בא"ג	סה"כ צריכה בקוט"ש	קריאה נוכחית	קריאה קודמת	סוג צריכה	סוג תעריף
			31/10/19	01/10/19	פרטי חשבון עבור תאריכים:	
₪ 0.00	47.67	0.00	77.34	77.34	פסגה	777
₪ 0.00	39.50	0.00	6.57	6.57	גבע	778
₪ 0.00	32.70	0.00	33.53	33.53	שפל	779

סה"כ לדיר:

שיא ביקוש	סה"כ	שפל	גבע	פסגה
442.80	48,356.90	13,784.03	11,026.04	23,546.83
	₪ 20,087.44	₪ 4,507.38	₪ 4,355.29	₪ 11,224.77

סה"כ צריכה
סה"כ לתשלום

₪ 195.61	תשלום קבוע	
₪ 20,283.05	סה"כ לתשלום	לא כולל מע"מ





התפלגות חיוב בש"ח לפי תעו"ז

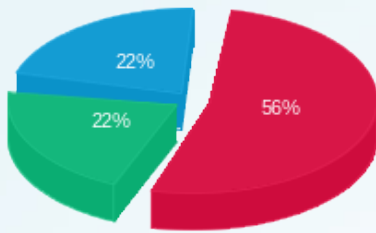

■ פסגה (11,224.77 ש"ח)
■ גבע (4,355.29 ש"ח)
■ שפל (4,507.38 ש"ח)

הסטוריית צריכה בקוט"ש

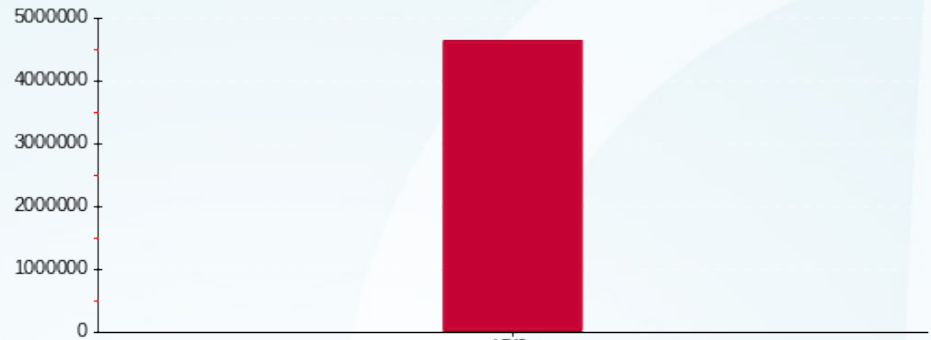

■ פסגה ■ גבע ■ שפל





03/11/19 תאריך הפקה:
 31/10/19 תאריך קריאה נוכחית:
 01/10/19 תאריך קריאה קודמת:

שם דייר: קופת חולים + רנטגן
שם אתר: קניון הפסגה ירושלים

לקוח/ה נכבד/ה, אנו מתכבדים להגיש את חישוב צריכת החשמל לתקופה 01/10/19 - 31/10/19:

קופת חולים - 7 - (0x0)00009305

סוג תעריף	סוג צריכה	קריאה קודמת	קריאה נוכחית	סה"כ צריכה בקוט"ש	מחיר לקוט"ש בא"ג	סה"כ לתשלום
פרטי חשבון עבור תאריכים:			01/10/19	31/10/19		
777	פסגה	355,631.13	358,718.73	3,087.61	47.67	1,471.86 ₪
778	גבע	174,871.83	176,692.53	1,820.70	39.50	719.18 ₪
779	שפל	312,287.98	315,234.42	2,946.43	32.70	963.48 ₪

רנטגן - 22 - (0x0)00023147

סוג תעריף	סוג צריכה	קריאה קודמת	קריאה נוכחית	סה"כ צריכה בקוט"ש	מחיר לקוט"ש בא"ג	סה"כ לתשלום
פרטי חשבון עבור תאריכים:			01/10/19	31/10/19		
777	פסגה	33,459.64	33,730.20	270.56	47.67	128.98 ₪
778	גבע	22,884.11	23,017.22	133.11	39.50	52.58 ₪
779	שפל	30,397.46	30,640.33	242.87	32.70	79.42 ₪

רנטגן - 23 - (0x0)00023147

סוג תעריף	סוג צריכה	קריאה קודמת	קריאה נוכחית	סה"כ צריכה בקוט"ש	מחיר לקוט"ש בא"ג	סה"כ לתשלום
פרטי חשבון עבור תאריכים:			01/10/19	31/10/19		
777	פסגה	10,463.80	10,455.42	8.38	47.67	4.00 ₪
778	גבע	8,131.20	8,104.79	26.40	39.50	10.43 ₪
779	שפל	8,497.75	8,421.70	76.06	32.70	24.87 ₪

רנטגן - 24 - (0x0)00023147

סוג תעריף	סוג צריכה	קריאה קודמת	קריאה נוכחית	סה"כ צריכה בקוט"ש	מחיר לקוט"ש בא"ג	סה"כ לתשלום
פרטי חשבון עבור תאריכים:			01/10/19	31/10/19		
777	פסגה	18,828.28	18,943.06	114.78	47.67	54.72 ₪
778	גבע	12,774.22	12,815.57	41.35	39.50	16.33 ₪
779	שפל	12,681.13	12,789.47	108.34	32.70	35.43 ₪

מיזוג אוויר

סוג תעריף	סוג צריכה	קריאה קודמת	קריאה נוכחית	סה"כ צריכה בקוט"ש	מחיר לקוט"ש בא"ג	סה"כ לתשלום
-----------	-----------	-------------	--------------	-------------------	------------------	-------------





מיזוג אוויר

סה"כ לתשלום	מחיר לקוט"ש בא"ג	סה"כ צריכה בקוט"ש	קריאה נוכחית	קריאה קודמת	סוג צריכה	סוג תעריף
			31/10/19	01/10/19	פרטי חשבון עבור תאריכים:	
1,168.73 ₪	47.67	2,451.718			פסגה	777
437.96 ₪	39.50	1,108.757			גבע	778
99.53 ₪	32.70	304.382			שפל	779

סה"כ לדירה:

שיא ביקוש	סה"כ	שפל	גבע	פסגה	סה"כ צריכה
19.60	12,741.46	3,678.08	3,130.32	5,933.06	סה"כ לתשלום
	5,267.50 ₪	1,202.73 ₪	1,236.48 ₪	2,828.29 ₪	

195.61 ₪	תשלום קבוע	
0.00 ₪	תשלום עבור גודל חיבור בKVA (0x0)	
5,463.11 ₪	סה"כ לתשלום	לא כולל מע"מ

התפלגות חיוב בש"ח לפי תעו"ז

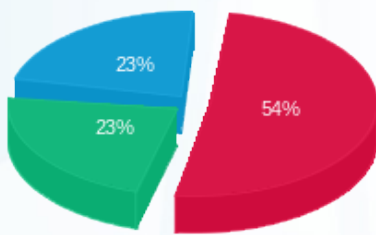

■ פסגה (2,828.29 ₪) 54%
■ גבע (1,236.48 ₪) 23%
■ שפל (1,202.73 ₪) 23%

הסטוריית צריכה בקוט"ש

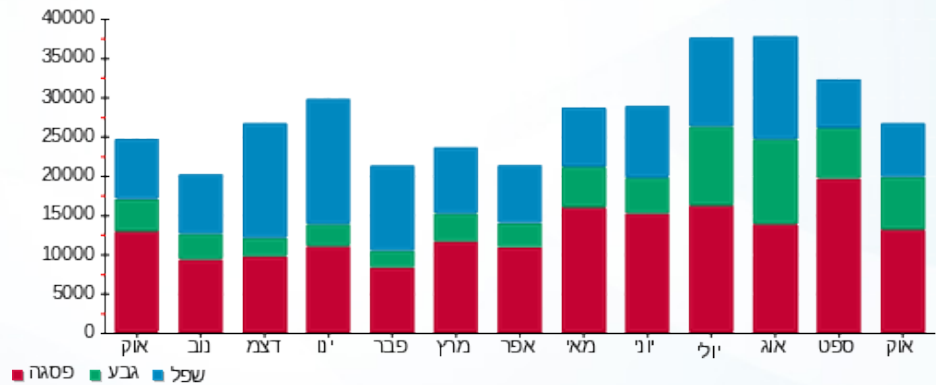

03/11/19 תאריך הפקה:
 31/10/19 תאריך קריאה נוכחית:
 01/10/19 תאריך קריאה קודמת:

שם דייר: קופת חולים מאוחדת (מרפאת שיניים)
שם אתר: קניון הפסגה ירושלים

לקוח/ה נכבד/ה, אנו מתכבדים להגיש את חישוב צריכת החשמל לתקופה 01/10/19 - 31/10/19:

קופת חולים מאוחדת (מרפאת שיניים) - 5 - 00023673 (0x0)

סוג תעריף	סוג צריכה	קריאה קודמת	קריאה נוכחית	סה"כ צריכה בקוט"ש	מחיר לקוט"ש בא"ג	סה"כ לתשלום
פרטי חשבון עבור תאריכים:			01/10/19	31/10/19		
777	פסגה	166,911.36	167,662.62	751.26	47.67	358.13 ₪
778	גבע	81,503.16	81,762.62	259.46	39.50	102.49 ₪
779	שפל	81,106.27	81,549.20	442.94	32.70	144.84 ₪

מיזוג אוויר

סוג תעריף	סוג צריכה	קריאה קודמת	קריאה נוכחית	סה"כ צריכה בקוט"ש	מחיר לקוט"ש בא"ג	סה"כ לתשלום
פרטי חשבון עבור תאריכים:			01/10/19	31/10/19		
777	פסגה			585.572	47.67	279.14 ₪
778	גבע			264.817	39.50	104.60 ₪
779	שפל			72.699	32.70	23.77 ₪

סה"כ לדירה:

פסגה	גבע	שפל	סה"כ	שיא ביקוש
1,336.83	524.28	515.63	2,376.75	7.79
₪ 637.27	₪ 207.09	₪ 168.61	₪ 1,012.97	

סה"כ צריכה
 סה"כ לתשלום

195.61 ₪	תשלום קבוע	
0.00 ₪	תשלום עבור גודל חיבור בKVA (0x0)	
1,208.58 ₪	סה"כ לתשלום	לא כולל מע"מ

התפלגות חיוב בש"ח לפי תע"ז

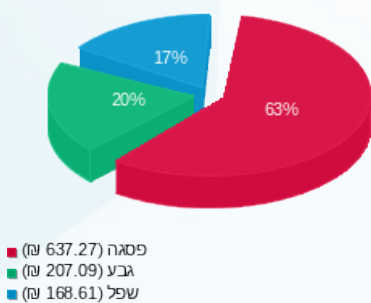

הסטוריית צריכה בקוט"ש

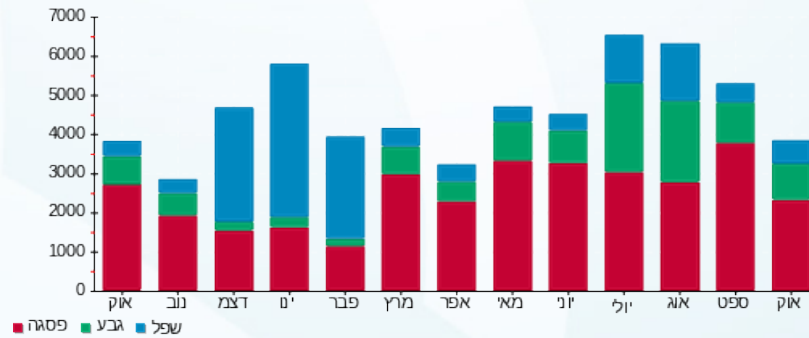



03/11/19 תאריך הפקה:
 31/10/19 תאריך קריאה נוכחית:
 01/10/19 תאריך קריאה קודמת:

שם דייר: קסימי ווג
 שם אתר: קניון הפסגה ירושלים

לקוח/ה נכבד/ה, אנו מתכבדים להגיש את חישוב צריכת החשמל לתקופה 01/10/19 - 31/10/19:

קסימי ווג - 6 - 00009305(0x0)

סוג תעריף	סוג צריכה	קריאה קודמת	קריאה נוכחית	סה"כ צריכה בקוט"ש	מחיר לקוט"ש בא"ג	סה"כ לתשלום
פרטי חשבון עבור תאריכים:			01/10/19	31/10/19		
777	פסגה	169,100.07	170,475.69	1,375.61	47.67	655.75 ₪
778	גבע	90,758.46	91,374.20	615.73	39.50	243.21 ₪
779	שפל	61,612.85	61,913.69	300.84	32.70	98.37 ₪

מיזוג אוויר

סוג תעריף	סוג צריכה	קריאה קודמת	קריאה נוכחית	סה"כ צריכה בקוט"ש	מחיר לקוט"ש בא"ג	סה"כ לתשלום
פרטי חשבון עבור תאריכים:			01/10/19	31/10/19		
777	פסגה			748.231	47.67	356.68 ₪
778	גבע			338.378	39.50	133.66 ₪
779	שפל			92.893	32.70	30.38 ₪

סה"כ לדירה:

פסגה	גבע	שפל	סה"כ	שיא ביקוש
2,123.84	954.11	393.73	3,471.68	7.83
₪ 1,012.44	₪ 376.87	₪ 128.75	₪ 1,518.06	

סה"כ צריכה
 סה"כ לתשלום

195.61 ₪	תשלום קבוע	
0.00 ₪	תשלום עבור גודל חיבור בKVA (0x0)	
1,713.67 ₪	סה"כ לתשלום	לא כולל מע"מ

התפלגות חיוב בש"ח לפי תע"ז

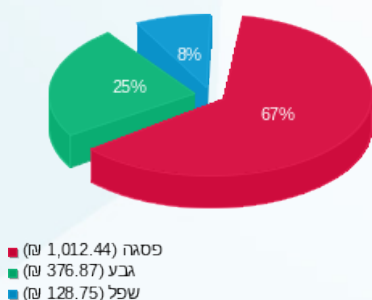

הסטוריית צריכה בקוט"ש

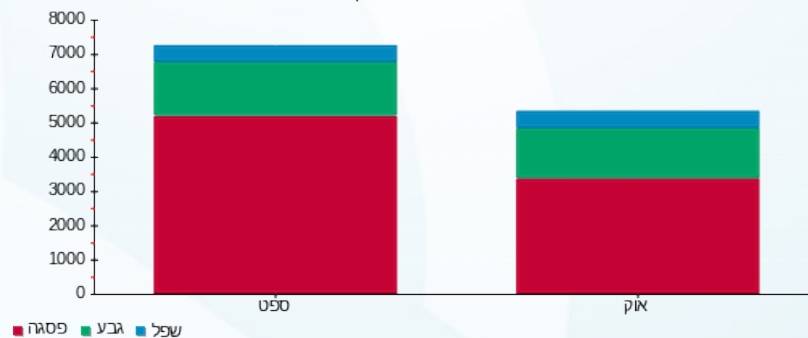

03/11/19 תאריך הפקה:
 31/10/19 תאריך קריאה נוכחית:
 01/10/19 תאריך קריאה קודמת:

שם דייר: רחל סהלו
 שם אתר: קניון הפסגה ירושלים

לקוח/ה נכבד/ה, אנו מתכבדים להגיש את חישוב צריכת החשמל לתקופה 01/10/19 - 31/10/19:

רחל סהלו - 4 - 00011176 (0x0)

סוג תעריף	סוג צריכה	קריאה קודמת	קריאה נוכחית	סה"כ צריכה בקוט"ש	מחיר לקוט"ש בא"ג	סה"כ לתשלום
פרטי חשבון עבור תאריכים:		01/10/19	31/10/19			
517		171,913.57	172,420.56	506.99	49.32	250.05 ₪

מיזוג אוויר

סוג תעריף	סוג צריכה	קריאה קודמת	קריאה נוכחית	סה"כ צריכה בקוט"ש	מחיר לקוט"ש בא"ג	סה"כ לתשלום
פרטי חשבון עבור תאריכים:		01/10/19	31/10/19			
517				384.62		189.69 ₪

סה"כ לדייר:

שיא ביקוש	סה"כ
1.22	891.61
	439.74 ₪

19.43 ₪	תשלום קבוע	
0.00 ₪	תשלום עבור גודל חיבור ב-KVA (0x0)	
459.17 ₪	סה"כ לתשלום	לא כולל מע"מ

התפלגות חיוב בש"ח לפי תעו"ן

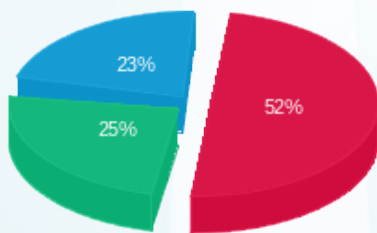

פסגה (229.77 ₪)
 גבע (110.65 ₪)
 שפל (99.33 ₪)

הסטוריית צריכה בקוט"ש

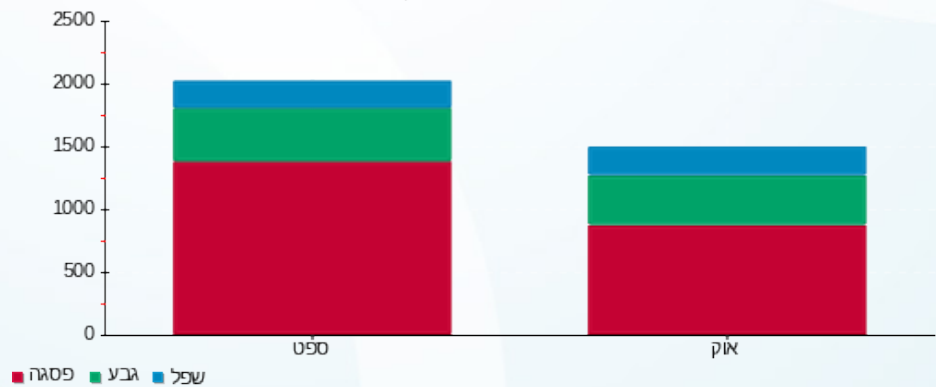



03/11/19 תאריך הפקה:
 31/10/19 תאריך קריאה נוכחית:
 01/10/19 תאריך קריאה קודמת:

שם דייר: רשות הדואר
 שם אתר: קניון הפסגה ירושלים

לקוח/ה נכבד/ה, אנו מתכבדים להגיש את חישוב צריכת החשמל לתקופה 01/10/19 - 31/10/19:

רשות הדואר - 8 - (0x0)00023673

סוג תעריף	סוג צריכה	קריאה קודמת	קריאה נוכחית	סה"כ צריכה בקוט"ש	מחיר לקוט"ש בא"ג	סה"כ לתשלום
פרטי חשבון עבור תאריכים:		01/10/19	31/10/19			
517		538,970.43	541,348.08	2,377.65	49.32	1,172.66 ₪

דואר חיוני - 1 - (0x0)00024907

סוג תעריף	סוג צריכה	קריאה קודמת	קריאה נוכחית	סה"כ צריכה בקוט"ש	מחיר לקוט"ש בא"ג	סה"כ לתשלום
פרטי חשבון עבור תאריכים:		01/10/19	31/10/19			
517		117.44	117.44	0.00	49.32	0.00 ₪

מיזוג אוויר

סוג תעריף	סוג צריכה	קריאה קודמת	קריאה נוכחית	סה"כ צריכה בקוט"ש	מחיר לקוט"ש בא"ג	סה"כ לתשלום
פרטי חשבון עבור תאריכים:		01/10/19	31/10/19			
517				1,105.78		545.37 ₪

סה"כ לדייר:

שיא ביקוש	סה"כ
9.05	3,483.44
	1,718.03 ₪

לא כולל מע"מ	סה"כ לתשלום	תשלום עבור גודל חיבור בKVA (0x0)	תשלום קבוע
	1,737.46 ₪	0.00 ₪	19.43 ₪

התפלגות חיוב בש"ח לפי תע"ז

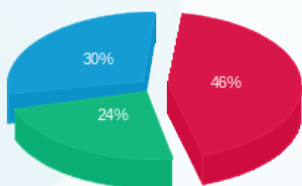

פסגה (793.30 ₪)
 גבע (413.26 ₪)
 שפיל (511.47 ₪)

הסטוריית צריכה בקוט"ש

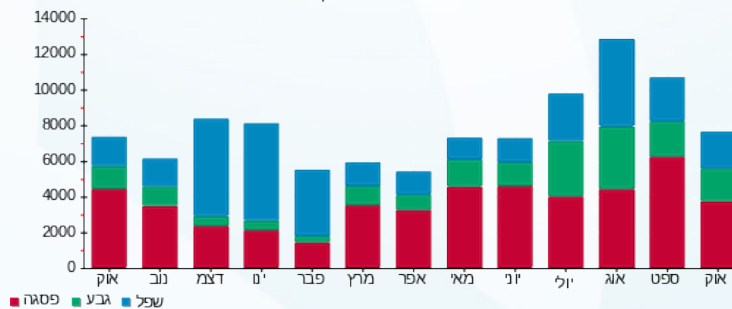



03/11/19 תאריך הפקדה:
 31/10/19 תאריך קריאה נוכחית:
 01/10/19 תאריך קריאה קודמת:

שם דייר: שדה חיוני
 שם אתר: קניון הפסגה ירושלים

לקוח/ה נכבד/ה, אנו מתכבדים להגיש את חישוב צריכת החשמל לתקופה 01/10/19 - 31/10/19:

שדה חיוני - 4 - 00023692 (0x0)

סוג תעריף	סוג צריכה	קריאה קודמת	קריאה נוכחית	סה"כ צריכה בקוט"ש	מחיר לקוט"ש בא"ג	סה"כ לתשלום
		01/10/19	31/10/19	פרטי חשבון עבור תאריכים:		
777	פסגה	2,379,197.84	2,391,198.74	12,000.90	47.67	5,720.83 ₪
778	גבע	1,771,144.88	1,777,647.80	6,502.92	39.50	2,568.65 ₪
779	שפל	2,735,392.34	2,745,893.17	10,500.83	32.70	3,433.77 ₪

סה"כ לדייר:

פסגה	גבע	שפל	סה"כ	שיא ביקוש
12,000.90	6,502.92	10,500.83	29,004.65	78.51
5,720.83 ₪	2,568.65 ₪	3,433.77 ₪	11,723.25 ₪	

סה"כ צריכה
 סה"כ לתשלום

195.61 ₪	תשלום קבוע	
0.00 ₪	תשלום עבור גודל חיבור בKVA (0x0)	
11,918.86 ₪	סה"כ לתשלום	לא כולל מע"מ

התפלגות חיוב בש"ח לפי תע"ז

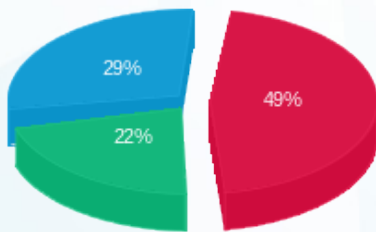

■ פסגה (5,720.83 ₪)
 ■ גבע (2,568.65 ₪)
 ■ שפל (3,433.77 ₪)

הסטוריית צריכה בקוט"ש

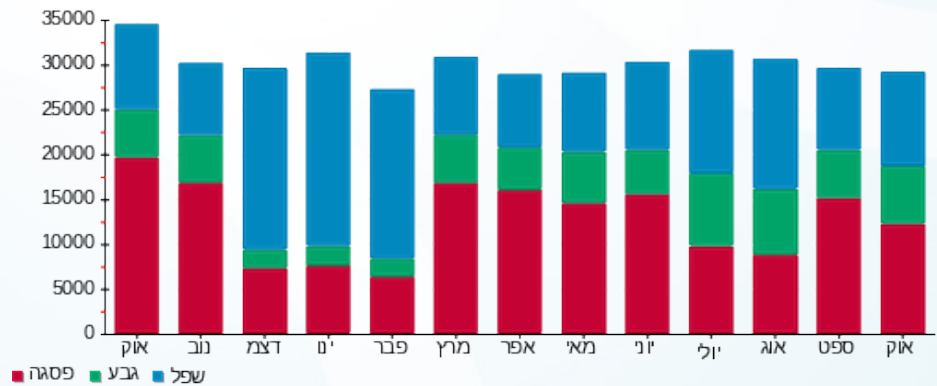



03/11/19 תאריך הפקה:
 31/10/19 תאריך קריאה נוכחית:
 01/10/19 תאריך קריאה קודמת:

שם דייר: שופרסל
 שם אתר: קניון הפסגה ירושלים

לקוח/ה נכבד/ה, אנו מתכבדים להגיש את חישוב צריכת החשמל לתקופה 01/10/19 - 31/10/19:

שופרסל - 8 - 00011176 (0x0)

סוג תעריף	סוג צריכה	קריאה קודמת	קריאה נוכחית	סה"כ צריכה בקוט"ש	מחיר לקוט"ש בא"ג	סה"כ לתשלום
		01/10/19	31/10/19	פרטי חשבון עבור תאריכים:		
777	פסגה	4,486,958.06	4,512,971.50	26,013.44	47.67	12,400.61 ₪
778	גבע	3,250,618.18	3,266,376.26	15,758.08	39.50	6,224.44 ₪
779	שפל	4,598,927.84	4,625,508.82	26,580.98	32.70	8,691.98 ₪

מיזוג אויר

סוג תעריף	סוג צריכה	קריאה קודמת	קריאה נוכחית	סה"כ צריכה בקוט"ש	מחיר לקוט"ש בא"ג	סה"כ לתשלום
		01/10/19	31/10/19	פרטי חשבון עבור תאריכים:		
777	פסגה			4,352.753	47.67	2,074.96 ₪
778	גבע			1,968.475	39.50	777.55 ₪
779	שפל			540.396	32.70	176.71 ₪

סה"כ לדירה:

פסגה	גבע	שפל	סה"כ	שיא ביקוש
30,366.19	17,726.55	27,121.37	75,214.12	155.90
14,475.56 ₪	7,001.99 ₪	8,868.69 ₪	30,346.24 ₪	

סה"כ צריכה
 סה"כ לתשלום

195.61 ₪	תשלום קבוע	
0.00 ₪	תשלום עבור גודל חיבור בKVA (0x0)	
30,541.85 ₪	סה"כ לתשלום	לא כולל מע"מ

התפלגות חיוב בש"ח לפי תע"ז

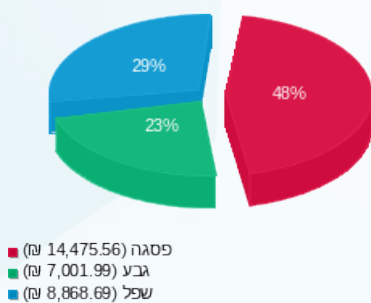

הסטוריית צריכה בקוט"ש

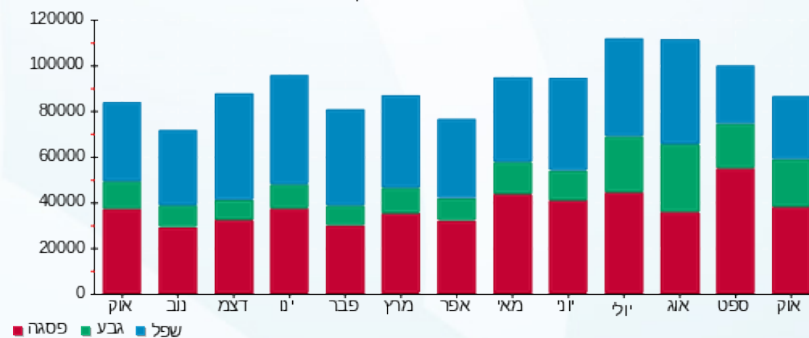



03/11/19 תאריך הפקה:
 31/10/19 תאריך קריאה נוכחית:
 01/10/19 תאריך קריאה קודמת:

שם דייר: שטיפת מכוניות
 שם אתר: קניון הפסגה ירושלים

לקוח/ה נכבד/ה, אנו מתכבדים להגיש את חישוב צריכת החשמל לתקופה 01/10/19 - 31/10/19:

שטיפת מכוניות - 3 - 00009305 (0x0)

סוג תעריף	סוג צריכה	קריאה קודמת	קריאה נוכחית	סה"כ צריכה בקוט"ש	מחיר לקוט"ש בא"ג	סה"כ לתשלום
פרטי חשבון עבור תאריכים:						
777	פסגה	01/10/19	31/10/19	595.05	47.67	283.66 ₪
778	גבע	27,082.58	27,308.75	226.18	39.50	89.34 ₪
779	שפל	25,296.13	25,296.13	0.00	32.70	0.00 ₪

סה"כ לדיר:

פסגה	גבע	שפל	סה"כ	שיא ביקוש
595.05	226.18	0.00	821.23	7.75
283.66 ₪	89.34 ₪	0.00 ₪	373.00 ₪	

סה"כ צריכה
 סה"כ לתשלום

195.61 ₪	תשלום קבוע	
0.00 ₪	תשלום עבור גודל חיבור בKVA (0x0)	
568.61 ₪	סה"כ לתשלום	לא כולל מע"מ

התפלגות חיוב בש"ח לפי תעו"ז

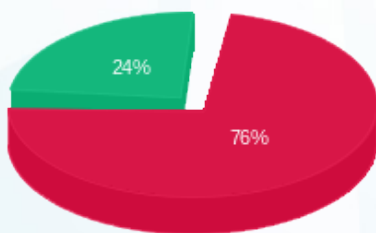

■ פסגה (283.66 ₪)
 ■ גבע (89.34 ₪)
 ■ שפל (0.00 ₪)

הסטוריית צריכה בקוט"ש

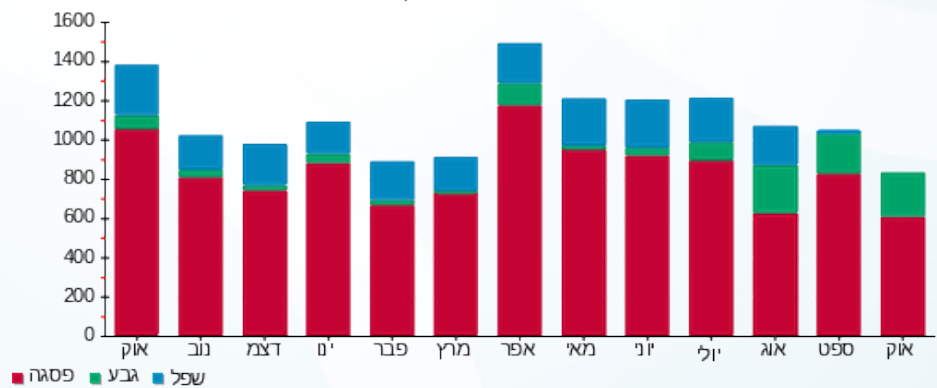



03/11/19 תאריך הפקה:
 31/10/19 תאריך קריאה נוכחית:
 01/10/19 תאריך קריאה קודמת:

שם דייר: שמפיין חדש
שם אתר: קניון הפסגה ירושלים

לקוח/ה נכבד/ה, אנו מתכבדים להגיש את חישוב צריכת החשמל לתקופה 01/10/19 - 31/10/19:

שמפיין 1 - 1 - (0x0)00023147

סוג תעריף	סוג צריכה	קריאה קודמת	קריאה נוכחית	סה"כ צריכה בקוט"ש	מחיר לקוט"ש בא"ג	סה"כ לתשלום
		01/10/19	31/10/19			
פרטי חשבון עבור תאריכים:						
517		53,245.03	53,309.73	64.69	49.32	31.91 ₪

שמפיין 2 - 17 - (0x0)00023147

סוג תעריף	סוג צריכה	קריאה קודמת	קריאה נוכחית	סה"כ צריכה בקוט"ש	מחיר לקוט"ש בא"ג	סה"כ לתשלום
		01/10/19	31/10/19			
פרטי חשבון עבור תאריכים:						
517		52,717.48	52,908.96	191.48	49.32	94.44 ₪

שמפיין 3 - 18 - (0x0)00023147

סוג תעריף	סוג צריכה	קריאה קודמת	קריאה נוכחית	סה"כ צריכה בקוט"ש	מחיר לקוט"ש בא"ג	סה"כ לתשלום
		01/10/19	31/10/19			
פרטי חשבון עבור תאריכים:						
517		87,513.36	87,772.88	259.52	49.32	127.99 ₪

מיזוג אוויר

סוג תעריף	סוג צריכה	קריאה קודמת	קריאה נוכחית	סה"כ צריכה בקוט"ש	מחיר לקוט"ש בא"ג	סה"כ לתשלום
		01/10/19	31/10/19			
פרטי חשבון עבור תאריכים:						
517				313.85		154.79 ₪

סה"כ לדייר:

שיא ביקוש	סה"כ
1.45	829.55
	409.13 ₪

19.43 ₪	תשלום קבוע	
0.00 ₪	תשלום עבור גודל חיבור בKVA (0x0)	
428.56 ₪	סה"כ לתשלום	לא כולל מע"מ





התפלגות חיוב בש"ח לפי תעו"ז

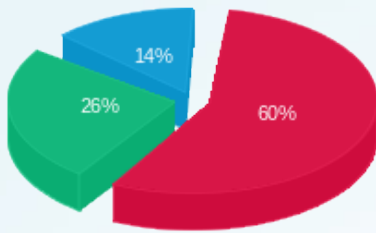

■ פסגה (244.84 ש"ח)
■ גבע (107.59 ש"ח)
■ שפל (56.70 ש"ח)

הסטוריית צריכה בקוט"ש

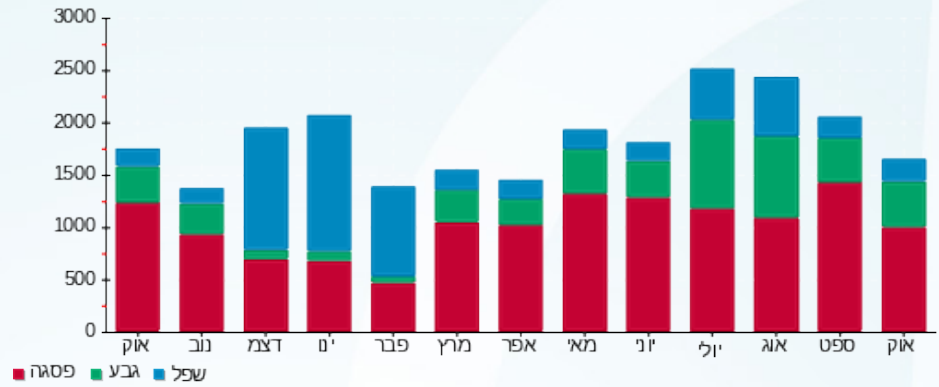



03/11/19 תאריך הפקה:
 31/10/19 תאריך קריאה נוכחית:
 01/10/19 תאריך קריאה קודמת:

שם דייר: תמונה באהבה
 שם אתר: קניון הפסגה ירושלים

לקוח/ה נכבד/ה, אנו מתכבדים להגיש את חישוב צריכת החשמל לתקופה 01/10/19 - 31/10/19:

תמונה באהבה - 2 - 00011176(0x0)

סה"כ לתשלום	מחיר לקוט"ש בא"ג	סה"כ צריכה בקוט"ש	קריאה נוכחית	קריאה קודמת	סוג צריכה	סוג תעריף
			31/10/19	01/10/19	פרטי חשבון עבור תאריכים:	
110.51 ₪	47.67	231.83	89,119.32	88,887.49	פסגה	777
33.76 ₪	39.50	85.47	57,988.41	57,902.95	גבע	778
26.38 ₪	32.70	80.67	42,483.10	42,402.43	שפל	779

מיזוג אוויר

סה"כ לתשלום	מחיר לקוט"ש בא"ג	סה"כ צריכה בקוט"ש	קריאה נוכחית	קריאה קודמת	סוג צריכה	סוג תעריף
			31/10/19	01/10/19	פרטי חשבון עבור תאריכים:	
89.98 ₪	47.67	188.766			פסגה	777
33.72 ₪	39.50	85.367			גבע	778
7.66 ₪	32.70	23.435			שפל	779

סה"כ לדירה:

שיא ביקוש	סה"כ	שפל	גבע	פסגה
1.77	695.54	104.11	170.84	420.60
	302.02 ₪	34.04 ₪	67.48 ₪	200.50 ₪

סה"כ צריכה
 סה"כ לתשלום

195.61 ₪	תשלום קבוע	
0.00 ₪	תשלום עבור גודל חיבור בKVA (0x0)	
497.63 ₪	סה"כ לתשלום	לא כולל מע"מ

התפלגות חיוב בש"ח לפי תע"ז

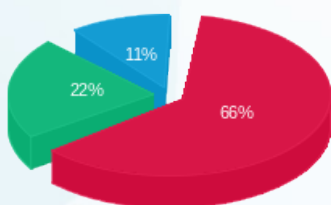

פסגה (200.50 ₪)
 גבע (67.48 ₪)
 שפל (34.04 ₪)

הסטוריית צריכה בקוט"ש

