

04/11/19 תאריך הפקה:
 31/10/19 תאריך קריאה נוכחית:
 01/10/19 תאריך קריאה קודמת:

שם דייר: *ג'יהאן בריאות בעמ - בית מרקחת
שם אתר: קיבוץ להבות חביבה השכונה החדשה

לקוח/ה נכבד/ה, אנו מתכבדים להגיש את חישוב צריכת החשמל לתקופה 01/10/19 - 31/10/19:

גיהאן בריאות בעמ - בית מרקחת - 4 - 16193891(0x0)

סוג תעריף	סוג צריכה	קריאה קודמת	קריאה נוכחית	סה"כ צריכה בקוט"ש	מחיר לקוט"ש בא"ג	סה"כ לתשלום
פרטי חשבון עבור תאריכים:		01/10/19	31/10/19			
517		92,352.20	94,547.20	2,195.00	49.32	1,082.57 ₪

סה"כ לדייר:

שיא ביקוש	סה"כ
9.46	2,195.00
	1,082.57 ₪

תשלום קבוע	תשלום עבור גודל חיבור בKVA (0x0)	סה"כ לתשלום	לא כולל מע"מ
19.43 ₪	0.00 ₪	1,102.00 ₪	

התפלגות חיוב בש"ח לפי תעו"ז

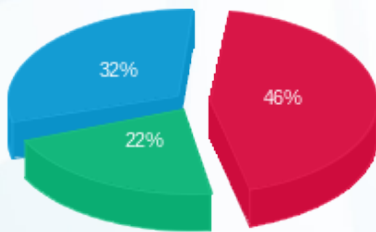

פסגה (501.78 ₪) ■
 גבע (236.64 ₪) ■
 שפל (344.15 ₪) ■

הסטוריית צריכה בקוט"ש

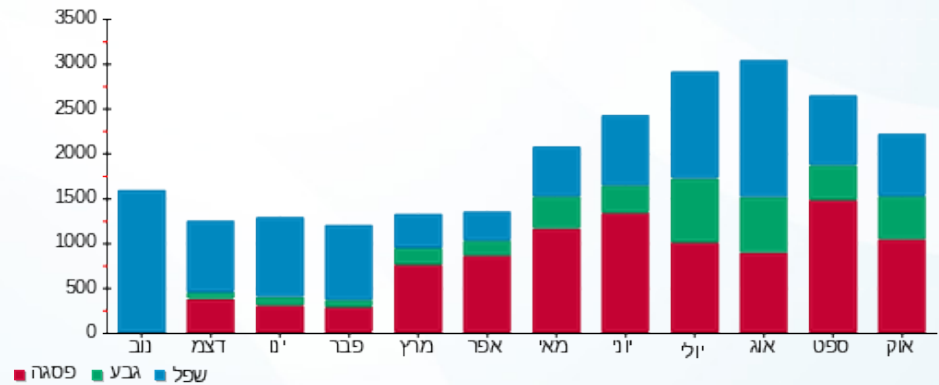

04/11/19 תאריך הפקה:
 31/10/19 תאריך קריאה נוכחית:
 01/10/19 תאריך קריאה קודמת:

שם דייר: *יניר אטיה עיצוב שיער - מספרה
 שם אתר: קיבוץ להבות חביבה השכונה החדשה

לקוח/ה נכבד/ה, אנו מתכבדים להגיש את חישוב צריכת החשמל לתקופה 01/10/19 - 31/10/19:

יניר אטיה עיצוב שיער - מספרה 1 - 16193890(0x0)

סוג תעריף	סוג צריכה	קריאה קודמת	קריאה נוכחית	סה"כ צריכה בקוט"ש	מחיר לקוט"ש בא"ג	סה"כ לתשלום
פרטי חשבון עבור תאריכים:		01/10/19	31/10/19			
517		13,883.00	14,599.40	716.40	49.32	353.33 ₪

סה"כ לדייר:

שיא ביקוש	סה"כ
13.34	716.40
	353.33 ₪

19.43 ₪	תשלום קבוע	
0.00 ₪	תשלום עבור גודל חיבור בKVA (0x0)	
372.76 ₪	סה"כ לתשלום	לא כולל מע"מ

התפלגות חיוב בש"ח לפי תעו"ז

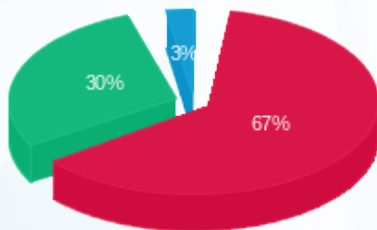

פסגה (237.53 ₪) 67%
 גבע (105.84 ₪) 30%
 שפל (9.96 ₪) 3%

הסטוריית צריכה בקוט"ש

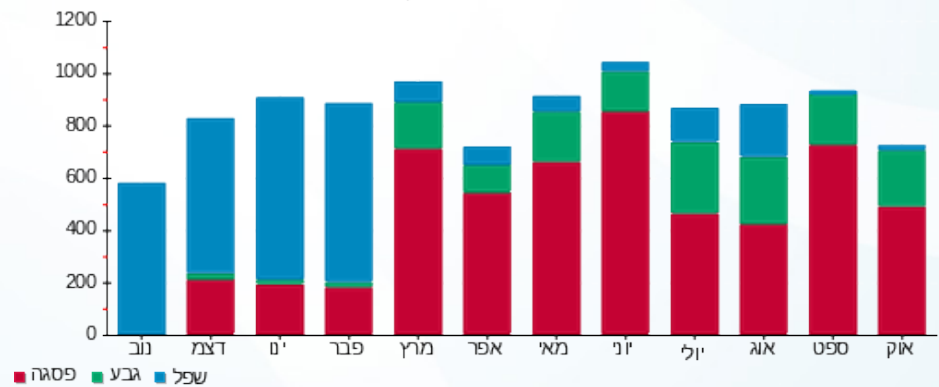

04/11/19 תאריך הפקה:
 31/10/19 תאריך קריאה נוכחית:
 01/10/19 תאריך קריאה קודמת:

שם דייר: *שירותי בריאות כללית
שם אתר: קיבוץ להבות חביבה השכונה החדשה

לקוח/ה נכבד/ה, אנו מתכבדים להגיש את חישוב צריכת החשמל לתקופה 01/10/19 - 31/10/19:

שירותי בריאות כללית - 3 - 16193891(0x0)

סוג תעריף	סוג צריכה	קריאה קודמת	קריאה נוכחית	סה"כ צריכה בקוט"ש	מחיר לקוט"ש בא"ג	סה"כ לתשלום
פרטי חשבון עבור תאריכים:		01/10/19	31/10/19			
517		273,435.40	277,243.20	3,807.80	49.32	1,878.01 ₪

סה"כ לדייר:

שיא ביקוש	סה"כ
32.35	3,807.80
	1,878.01 ₪

תשלום קבוע	תשלום עבור גודל חיבור בKVA (0x0)	סה"כ לתשלום	לא כולל מע"מ
19.43 ₪	0.00 ₪	1,897.44 ₪	

התפלגות חיוב בש"ח לפי תעו"ז

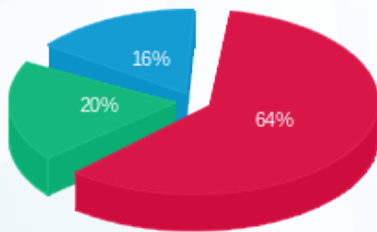

פסגה (1,206.86 ₪)
 גבע (368.62 ₪)
 שפל (302.53 ₪)

הסטוריית צריכה בקוט"ש

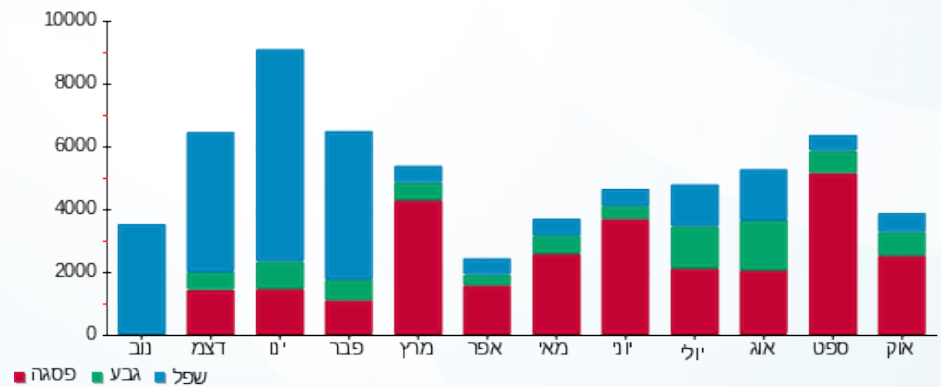



04/11/19 תאריך הפקה:
 31/10/19 תאריך קריאה נוכחית:
 01/10/19 תאריך קריאה קודמת:

שם דייר: אביב יהודה ואפרת
 שם אתר: קיבוץ להבות חביבה השכונה החדשה

לקוח/ה נכבד/ה, אנו מתכבדים להגיש את חישוב צריכת החשמל לתקופה 01/10/19 - 31/10/19:

***אביב יהודה ואפרת - 1 - 13129499(0x0)

סוג תעריף	סוג צריכה	קריאה קודמת	קריאה נוכחית	סה"כ צריכה בקוט"ש	מחיר לקוט"ש בא"ג	סה"כ לתשלום
פרטי חשבון עבור תאריכים:		01/10/19	31/10/19			
767		22,549.30	23,542.33	993.03	47.16	468.31 ₪

סה"כ לדייר:

שיא ביקוש	סה"כ
	993.03
	468.31 ₪

19.43 ₪	תשלום קבוע	
0.00 ₪	תשלום עבור גודל חיבור בKVA (0x0)	
487.74 ₪	סה"כ לתשלום	לא כולל מע"מ

התפלגות חיוב בש"ח לפי תעו"ז

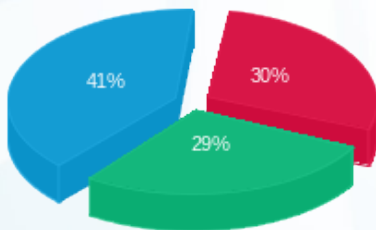

פסגה (138.60 ₪) ■
 גבע (136.13 ₪) ■
 שפל (193.58 ₪) ■

הסטוריית צריכה בקוט"ש

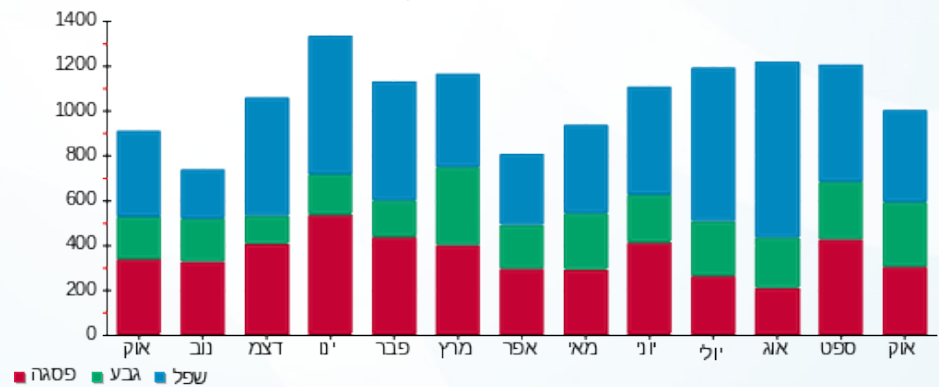



04/11/19 תאריך הפקה:
 31/10/19 תאריך קריאה נוכחית:
 01/10/19 תאריך קריאה קודמת:

שם דייר: דוב'נסקי אלירן ויעל
 שם אתר: קיבוץ להבות חביבה השכונה החדשה

לקוח/ה נכבד/ה, אנו מתכבדים להגיש את חישוב צריכת החשמל לתקופה 01/10/19 - 31/10/19:

***דוב'נסקי אלירן ויעל - 1 - 13140987(0x0)

סוג תעריף	סוג צריכה	קריאה קודמת	קריאה נוכחית	סה"כ צריכה בקוט"ש	מחיר לקוט"ש בא"ג	סה"כ לתשלום
פרטי חשבון עבור תאריכים:		01/10/19	31/10/19			
767		12,822.30	13,358.55	536.25	47.16	252.90 ₪

סה"כ לדייר:

שיא ביקוש	סה"כ
	536.25
	252.90 ₪

תשלום קבוע	תשלום עבור גודל חיבור בKVA (0x0)	סה"כ לתשלום	לא כולל מע"מ
19.43 ₪	0.00 ₪	272.33 ₪	

התפלגות חיוב בש"ח לפי תעו"ז

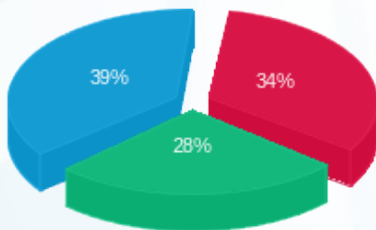

פסגה (85.60 ₪)
 גבע (69.87 ₪)
 שפל (97.43 ₪)

הסטוריית צריכה בקוט"ש

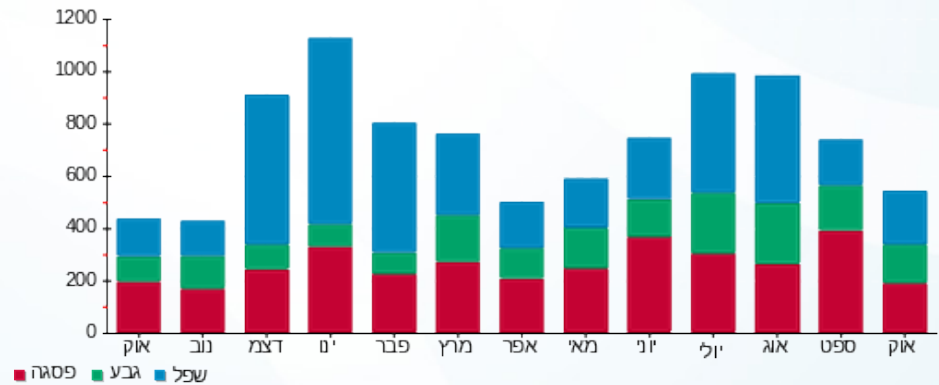

04/11/19 תאריך הפקה:
 31/10/19 תאריך קריאה נוכחית:
 01/10/19 תאריך קריאה קודמת:

שם דייר: דוד יונתן ואייזנר ענבל
 שם אתר: קיבוץ להבות חביבה השכונה החדשה

לקוח/ה נכבד/ה, אנו מתכבדים להגיש את חישוב צריכת החשמל לתקופה 01/10/19 - 31/10/19:

דוד יונתן ואייזנר ענבל - 1 - 13129442(0x0)

סוג תעריף	סוג צריכה	קריאה קודמת	קריאה נוכחית	סה"כ צריכה בקוט"ש	מחיר לקוט"ש בא"ג	סה"כ לתשלום
פרטי חשבון עבור תאריכים:		01/10/19	31/10/19			
767		12,890.10	13,526.70	636.60	47.16	300.22 ₪

סה"כ לדייר:

שיא ביקוש	סה"כ
	636.60
	300.22 ₪

19.43 ₪	תשלום קבוע	
0.00 ₪	תשלום עבור גודל חיבור בKVA (0x0)	
319.65 ₪	סה"כ לתשלום	לא כולל מע"מ

התפלגות חיוב בש"ח לפי תעו"ז

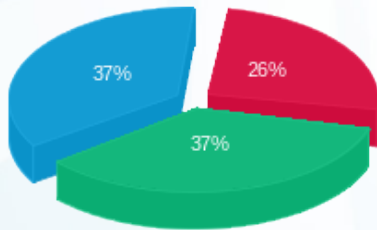

פסגה (₪ 78.66)
 גבע (₪ 110.54)
 שפל (₪ 111.01)

הסטוריית צריכה בקוט"ש

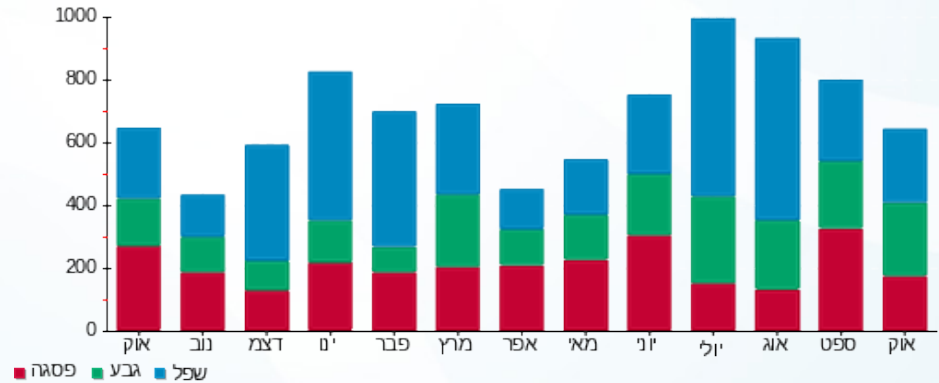

04/11/19 תאריך הפקה:
 31/10/19 תאריך קריאה נוכחי:
 01/10/19 תאריך קריאה קודמת:

שם דייר: דן דני ופנינה
שם אתר: קיבוץ להבות חביבה השכונה החדשה

לקוח/ה נכבד/ה, אנו מתכבדים להגיש את חישוב צריכת החשמל לתקופה 01/10/19 - 31/10/19:

*****דן דני ופנינה - 1 - 13129494(0x0)**

סוג תעריף	סוג צריכה	קריאה קודמת	קריאה נוכחית	סה"כ צריכה בקוט"ש	מחיר לקוט"ש בא"ג	סה"כ לתשלום
פרטי חשבון עבור תאריכים:		01/10/19	31/10/19			
767		29,837.50	30,746.00	908.50	47.16	428.45 ₪

סה"כ לדייר:

שיא ביקוש	סה"כ
	908.50
	428.45 ₪

תשלום קבוע	תשלום עבור גודל חיבור בKVA (0x0)	סה"כ לתשלום	לא כולל מע"מ
19.43 ₪	0.00 ₪	447.88 ₪	

התפלגות חיוב בש"ח לפי תעו"ז

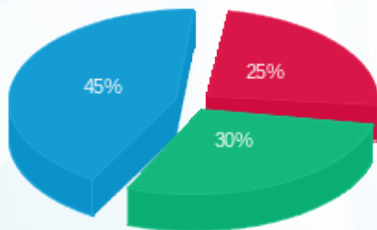

פסגה (106.96 ₪) ■
 גבע (127.43 ₪) ■
 שפל (194.06 ₪) ■

הסטוריית צריכה בקוט"ש

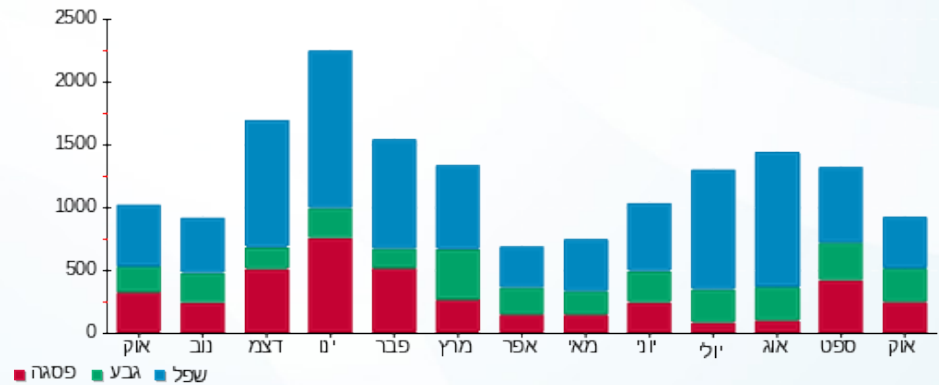

04/11/19 תאריך הפקה:
 31/10/19 תאריך קריאה נוכחית:
 01/10/19 תאריך קריאה קודמת:

שם דייר: חליפקס צחי ורנית
שם אתר: קיבוץ להבות חביבה השכונה החדשה

לקוח/ה נכבד/ה, אנו מתכבדים להגיש את חישוב צריכת החשמל לתקופה 01/10/19 - 31/10/19:

*****חליפקס צחי ורנית - 1 - 13140981(0x0)**

סוג תעריף	סוג צריכה	קריאה קודמת	קריאה נוכחית	סה"כ צריכה בקוט"ש	מחיר לקוט"ש בא"ג	סה"כ לתשלום
פרטי חשבון עבור תאריכים:		01/10/19	31/10/19			
767		21,561.70	22,414.40	852.70	47.16	402.13 ₪

סה"כ לדייר:

שיא ביקוש	סה"כ
	852.70
	402.13 ₪

19.43 ₪	תשלום קבוע	
0.00 ₪	תשלום עבור גודל חיבור בKVA (0x0)	
421.56 ₪	סה"כ לתשלום	לא כולל מע"מ

התפלגות חיוב בש"ח לפי תעו"ז

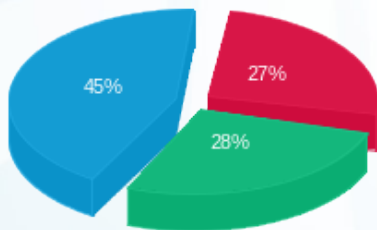

■ פסגה (107.05 ₪)
 ■ גבע (112.62 ₪)
 ■ שפל (182.46 ₪)

הסטוריית צריכה בקוט"ש

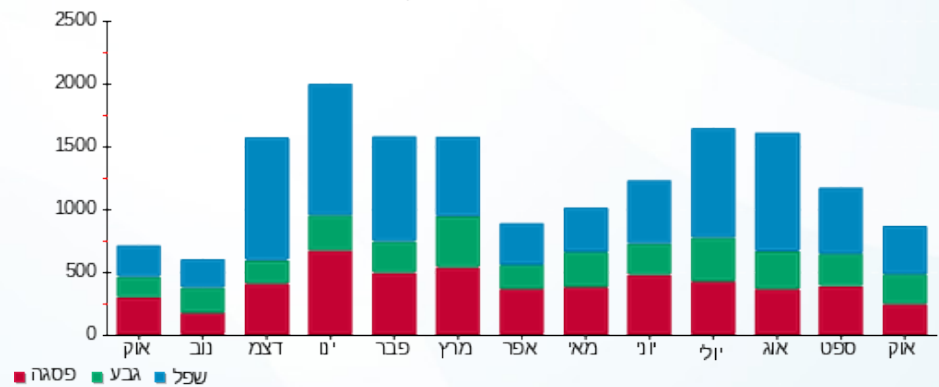

04/11/19 תאריך הפקה:
 31/10/19 תאריך קריאה נוכחית:
 01/10/19 תאריך קריאה קודמת:

שם דייר: כהן ליאור ויפעת
 שם אתר: קיבוץ להבות חביבה השכונה החדשה

לקוח/ה נכבד/ה, אנו מתכבדים להגיש את חישוב צריכת החשמל לתקופה 01/10/19 - 31/10/19:

***כהן ליאור ויפעת - 1 - 13129492(0x0)

סוג תעריף	סוג צריכה	קריאה קודמת	קריאה נוכחית	סה"כ צריכה בקוט"ש	מחיר לקוט"ש בא"ג	סה"כ לתשלום
פרטי חשבון עבור תאריכים:		01/10/19	31/10/19			
767		13,178.84	13,753.54	574.70	47.16	271.03 ₪

סה"כ לדייר:

שיא ביקוש	סה"כ
	574.70
	271.03 ₪

19.43 ₪	תשלום קבוע	
0.00 ₪	תשלום עבור גודל חיבור בKVA (0x0)	
290.46 ₪	סה"כ לתשלום	לא כולל מע"מ

התפלגות חיוב בש"ח לפי תעו"ז

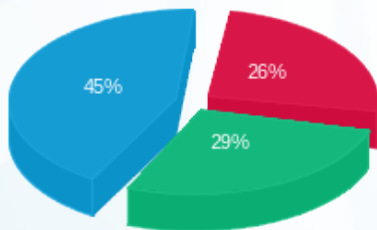

פסגה (70.50 ₪)
 גבע (77.58 ₪)
 שפל (122.95 ₪)

הסטוריית צריכה בקוט"ש

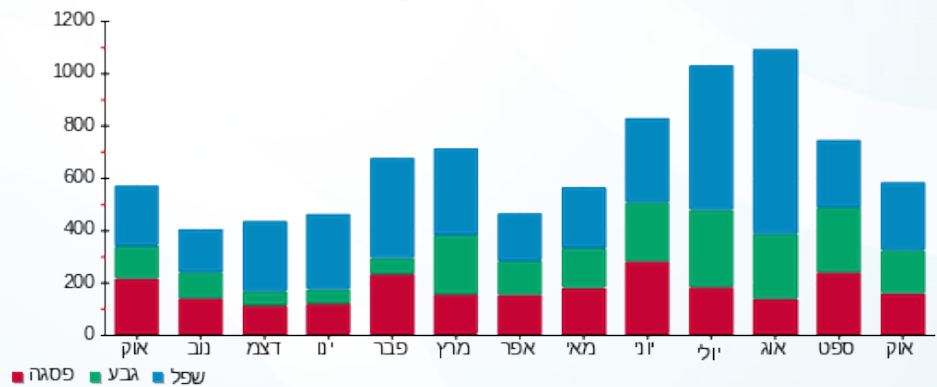



04/11/19 תאריך הפקה:
 31/10/19 תאריך קריאה נוכחי:
 01/10/19 תאריך קריאה קודמת:

שם דייר: לוי אופיר וימית
 שם אתר: קיבוץ להבות חביבה השכונה החדשה

לקוח/ה נכבד/ה, אנו מתכבדים להגיש את חישוב צריכת החשמל לתקופה 01/10/19 - 31/10/19:

*** לוי אופיר וימית - 1 - 13141024(0x0)

סוג תעריף	סוג צריכה	קריאה קודמת	קריאה נוכחית	סה"כ צריכה בקוט"ש	מחיר לקוט"ש בא"ג	סה"כ לתשלום
פרטי חשבון עבור תאריכים:		01/10/19	31/10/19			
767		21,821.60	22,406.10	584.50	47.16	275.65 ₪

סה"כ לדיר:

שיא ביקוש	סה"כ
	584.50
	275.65 ₪

19.43 ₪	תשלום קבוע	
0.00 ₪	תשלום עבור גודל חיבור בKVA (0x0)	
295.08 ₪	סה"כ לתשלום	לא כולל מע"מ

התפלגות חיוב בש"ח לפי תעו"ז

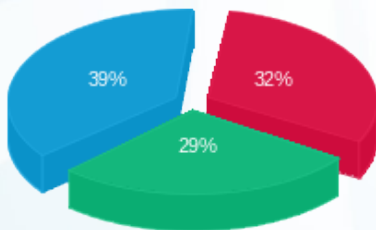

פסגה (88.47 ₪)
 גבע (80.12 ₪)
 שפל (107.05 ₪)

הסטוריית צריכה בקוט"ש

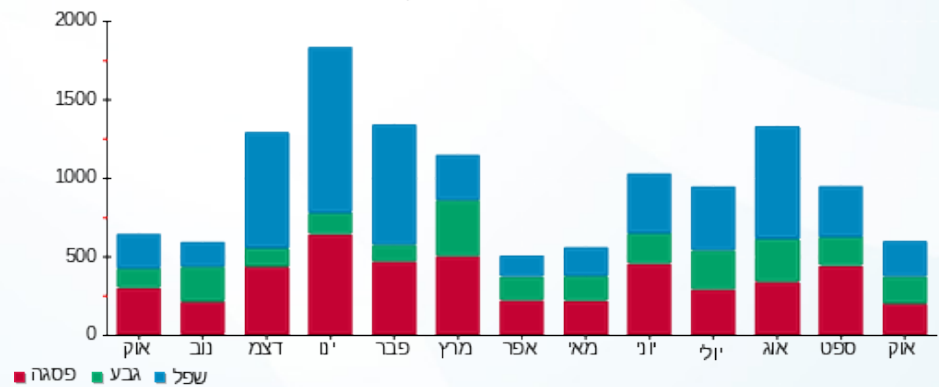



04/11/19 תאריך הפקה:
 31/10/19 תאריך קריאה נוכחית:
 01/10/19 תאריך קריאה קודמת:

שם דייר: מזרחי חנני ואורית
 שם אתר: קיבוץ להבות חביבה השכונה החדשה

לקוח/ה נכבד/ה, אנו מתכבדים להגיש את חישוב צריכת החשמל לתקופה 01/10/19 - 31/10/19:

***מזרחי חנני ואורית - 1 - 13129457(0x0)

סוג תעריף	סוג צריכה	קריאה קודמת	קריאה נוכחית	סה"כ צריכה בקוט"ש	מחיר לקוט"ש בא"ג	סה"כ לתשלום
פרטי חשבון עבור תאריכים:		01/10/19	31/10/19			
767		14,323.80	15,061.80	738.00	47.16	348.04 ₪

סה"כ לדייר:

שיא ביקוש	סה"כ
	738.00
	348.04 ₪

תשלום קבוע	תשלום עבור גודל חיבור בKVA (0x0)	סה"כ לתשלום	לא כולל מע"מ
19.43 ₪	0.00 ₪	367.47 ₪	

התפלגות חיוב בש"ח לפי תעו"ז

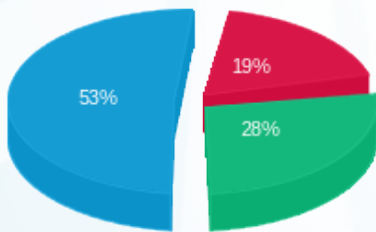

פסגה (65.60 ₪)
 גבע (96.25 ₪)
 שפל (186.19 ₪)

הסטוריית צריכה בקוט"ש

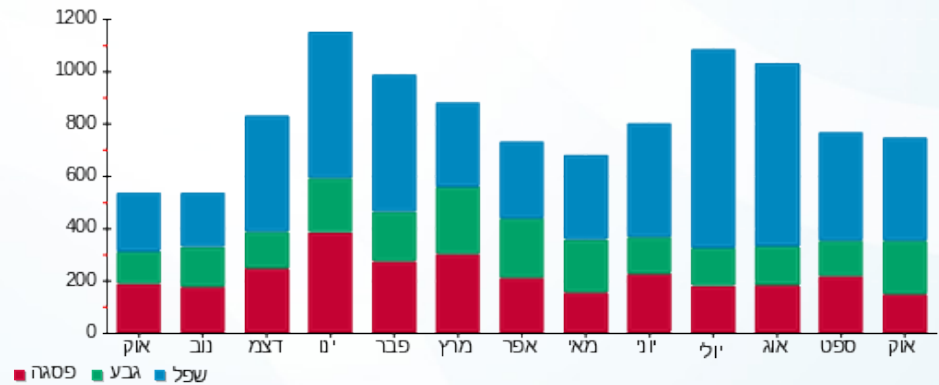

04/11/19 תאריך הפקה:
 31/10/19 תאריך קריאה נוכחית:
 01/10/19 תאריך קריאה קודמת:

שם דייר: עזרא אדיר ודנציקר אריאלה
שם אתר: קיבוץ להבות חביבה השכונה החדשה

לקוח/ה נכבד/ה, אנו מתכבדים להגיש את חישוב צריכת החשמל לתקופה 01/10/19 - 31/10/19:

*****עזרא אדיר ודנציקר אריאלה - 1 - 13129448(0x0)**

סוג תעריף	סוג צריכה	קריאה קודמת	קריאה נוכחית	סה"כ צריכה בקוט"ש	מחיר לקוט"ש בא"ג	סה"כ לתשלום
פרטי חשבון עבור תאריכים:		01/10/19	31/10/19			
767		36,841.36	38,497.36	1,656.00	47.16	780.97 ₪

סה"כ לדייר:

שיא ביקוש	סה"כ
	1,656.00
	780.97 ₪

תשלום קבוע	תשלום עבור גודל חיבור ב-KVA (0x0)	סה"כ לתשלום	לא כולל מע"מ
19.43 ₪	0.00 ₪	800.40 ₪	

התפלגות חיוב בש"ח לפי תעו"ז

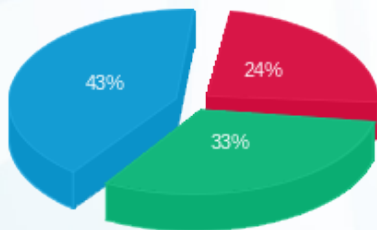

פסגה (189.82 ₪) ■
 גבע (254.57 ₪) ■
 שפל (336.58 ₪) ■

הסטוריית צריכה בקוט"ש

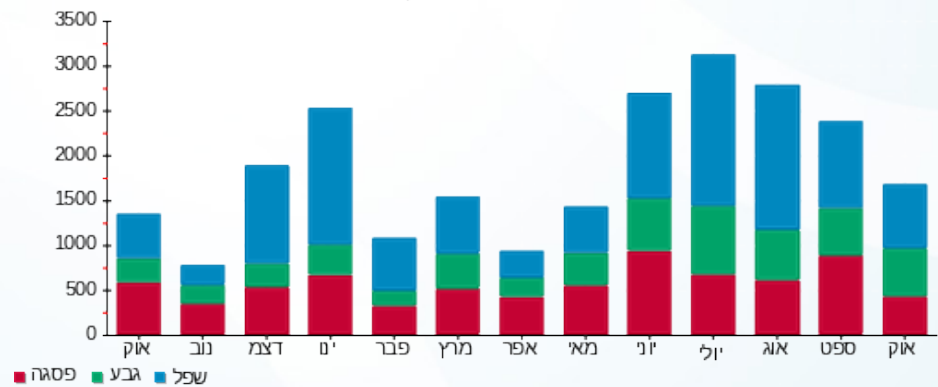



04/11/19 תאריך הפקה:
 31/10/19 תאריך קריאה נוכחית:
 01/10/19 תאריך קריאה קודמת:

שם דייר: פרידמן מיקי ויעל
 שם אתר: קיבוץ להבות חביבה השכונה החדשה

לקוח/ה נכבד/ה, אנו מתכבדים להגיש את חישוב צריכת החשמל לתקופה 01/10/19 - 31/10/19:

*** פרידמן מיקי ויעל - 1 - 13140984(0x0)

סוג תעריף	סוג צריכה	קריאה קודמת	קריאה נוכחית	סה"כ צריכה בקוט"ש	מחיר לקוט"ש בא"ג	סה"כ לתשלום
פרטי חשבון עבור תאריכים:		01/10/19	31/10/19			
767		13,948.70	14,469.70	521.00	47.16	245.70 ₪

סה"כ לדיר:

שיא ביקוש	סה"כ
	521.00
	245.70 ₪

תשלום קבוע	תשלום עבור גודל חיבור בKVA (0x0)	סה"כ לתשלום	לא כולל מע"מ
19.43 ₪	0.00 ₪	265.13 ₪	

התפלגות חיוב בש"ח לפי תעו"ז

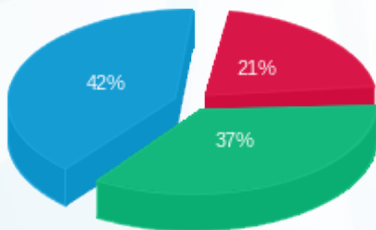

פסגה (51.97 ₪)
 גבע (89.98 ₪)
 שפל (103.75 ₪)

הסטוריית צריכה בקוט"ש

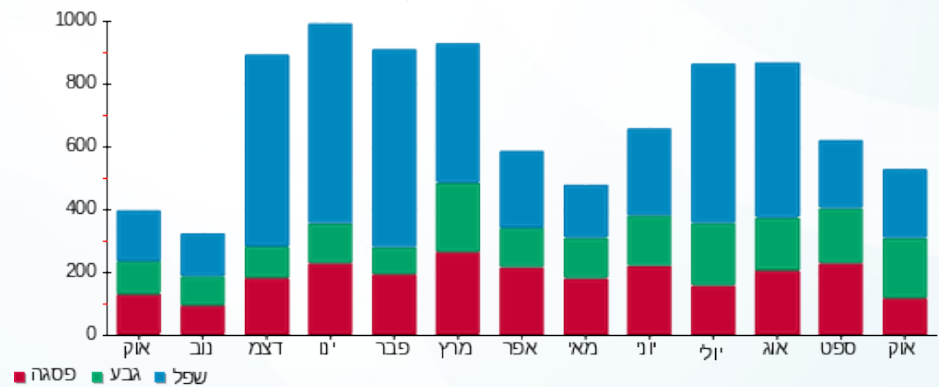

04/11/19 תאריך הפקה:
 31/10/19 תאריך קריאה נוכחית:
 01/10/19 תאריך קריאה קודמת:

שם דייר: קומפורט עופר ואפרת
שם אתר: קיבוץ להבות חביבה השכונה החדשה

לקוח/ה נכבד/ה, אנו מתכבדים להגיש את חישוב צריכת החשמל לתקופה 01/10/19 - 31/10/19:

*****קומפורט עופר ואפרת - 1 - 13140974(0x0)**

סוג תעריף	סוג צריכה	קריאה קודמת	קריאה נוכחית	סה"כ צריכה בקוט"ש	מחיר לקוט"ש בא"ג	סה"כ לתשלום
פרטי חשבון עבור תאריכים:		01/10/19	31/10/19			
767		11,620.50	12,056.00	435.50	47.16	205.38 ₪

סה"כ לדייר:

שיא ביקוש	סה"כ
	435.50
	205.38 ₪

19.43 ₪	תשלום קבוע	
0.00 ₪	תשלום עבור גודל חיבור בKVA (0x0)	
224.81 ₪	סה"כ לתשלום	לא כולל מע"מ

התפלגות חיוב בש"ח לפי תעו"ז

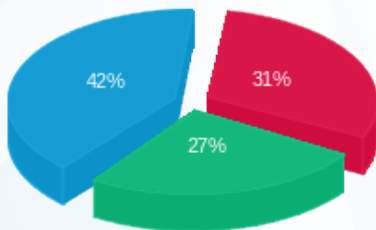

פסגה (₪ 64.42)
 גבע (₪ 55.22)
 שפל (₪ 85.74)

הסטוריית צריכה בקוט"ש

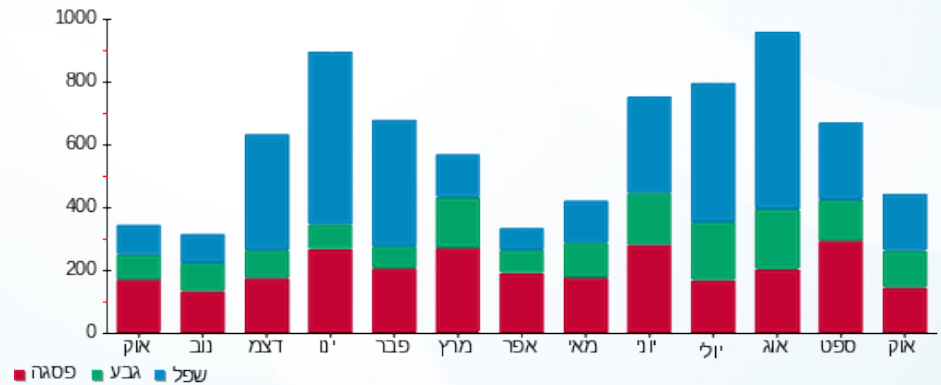

04/11/19 תאריך הפקה:
 31/10/19 תאריך קריאה נוכחית:
 01/10/19 תאריך קריאה קודמת:

שם דייר: שייבר להר ערד והילה (ארמון מורן)
 שם אתר: קיבוץ להבות חביבה השכונה החדשה

לקוח/ה נכבד/ה, אנו מתכבדים להגיש את חישוב צריכת החשמל לתקופה 01/10/19 - 31/10/19:

***שייבר להר ערד והילה (ארמון מורן) - 1 - 13140978(0x0)

סוג תעריף	סוג צריכה	קריאה קודמת	קריאה נוכחית	סה"כ צריכה בקוט"ש	מחיר לקוט"ש בא"ג	סה"כ לתשלום
פרטי חשבון עבור תאריכים:		01/10/19	31/10/19			
767		16,351.90	16,803.60	451.70	47.16	213.02 ₪

סה"כ לדייר:

שיא ביקוש	סה"כ
	451.70
	213.02 ₪

19.43 ₪	תשלום קבוע	
0.00 ₪	תשלום עבור גודל חיבור בKVA (0x0)	
232.45 ₪	סה"כ לתשלום	לא כולל מע"מ

התפלגות חיוב בש"ח לפי תעו"ז

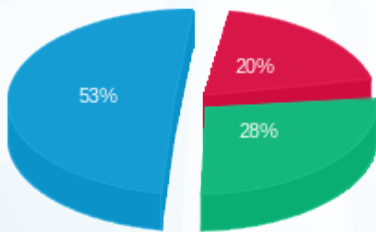

פסגה (42.11 ₪)
 גבע (58.86 ₪)
 שפל (112.05 ₪)

הסטוריית צריכה בקוט"ש

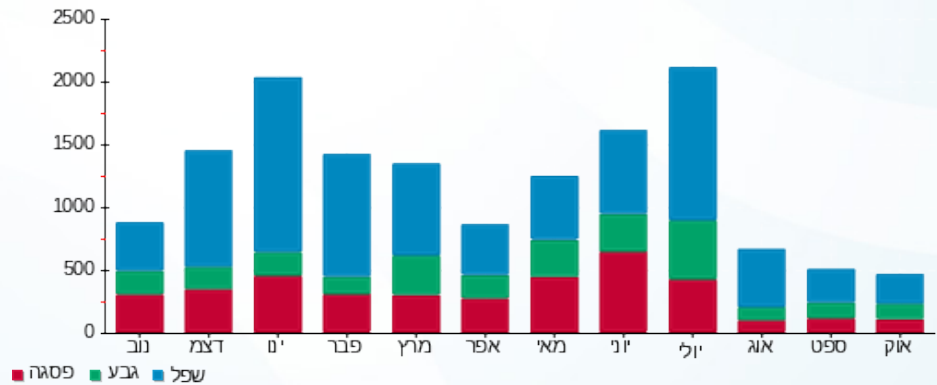

04/11/19 תאריך הפקה:
 31/10/19 תאריך קריאה נוכחית:
 01/10/19 תאריך קריאה קודמת:

שם דייר: שקד ניר ועינב
 שם אתר: קיבוץ להבות חביבה השכונה החדשה

לקוח/ה נכבד/ה, אנו מתכבדים להגיש את חישוב צריכת החשמל לתקופה 01/10/19 - 31/10/19:

שקד ניר ועינב - 1 - 13140973(0x0)

סוג תעריף	סוג צריכה	קריאה קודמת	קריאה נוכחית	סה"כ צריכה בקוט"ש	מחיר לקוט"ש בא"ג	סה"כ לתשלום
פרטי חשבון עבור תאריכים:		01/10/19	31/10/19			
767		11,291.40	11,852.80	561.40	47.16	264.76 ₪

סה"כ לדייר:

שיא ביקוש	סה"כ
	561.40
	264.76 ₪

19.43 ₪	תשלום קבוע	
0.00 ₪	תשלום עבור גודל חיבור ב-KVA (0x0)	
284.19 ₪	סה"כ לתשלום	לא כולל מע"מ

התפלגות חיוב בש"ח לפי תעו"ז

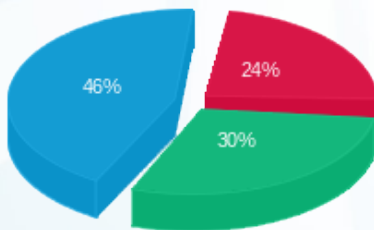

פסגה (₪ 62.68)
 גבע (₪ 80.60)
 שפל (₪ 121.48)

הסטוריית צריכה בקוט"ש

