



17/11/19 תאריך הפקה:
 31/10/19 תאריך קריאה נוכחית:
 01/10/19 תאריך קריאה קודמת:

שם דייר: *אתגר משאבי אנוש
 שם אתר: קניון הנגב מגדל משרדים

לקוח/ה נכבד/ה, אנו מתכבדים להגיש את חישוב צריכת החשמל לתקופה 01/10/19 - 31/10/19:

אתגר משאבי אנוש - 6 - 00025056 (0x0)

סה"כ לתשלום	מחיר לקוט"ש בא"ג	סה"כ צריכה בקוט"ש	קריאה נוכחית	קריאה קודמת	סוג צריכה	סוג תעריף
			31/10/19	01/10/19	פרטי חשבון עבור תאריכים:	
117.63 ₪	47.67	246.77	49,711.44	49,464.67	פסגה	777
23.80 ₪	39.50	60.25	15,475.25	15,415.01	גבע	778
18.72 ₪	32.70	57.23	29,294.86	29,237.62	שפל	779

ציבורי+מיזוג אוויר

סה"כ לתשלום	הערה
1,023.00 ₪	ציבורי+מיזוג אוויר

סה"כ לדייר:

שיא ביקוש	סה"כ	שפל	גבע	פסגה	סה"כ צריכה
2.22	364.25	57.23	60.25	246.77	סה"כ לתשלום
	160.15 ₪	18.72 ₪	23.80 ₪	117.63 ₪	

195.61 ₪	תשלום קבוע	
0.00 ₪	תשלום עבור גודל חיבור בKVA (0x0)	
1,378.76 ₪	סה"כ לתשלום	לא כולל מע"מ

התפלגות חיוב בש"ח לפי תעו"ז

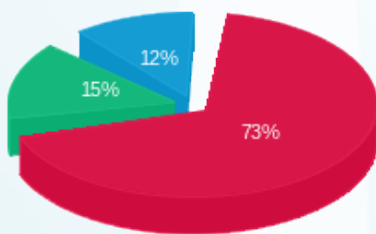

פסגה (117.63 ₪)
 גבע (23.80 ₪)
 שפל (18.72 ₪)

הסטוריית צריכה בקוט"ש

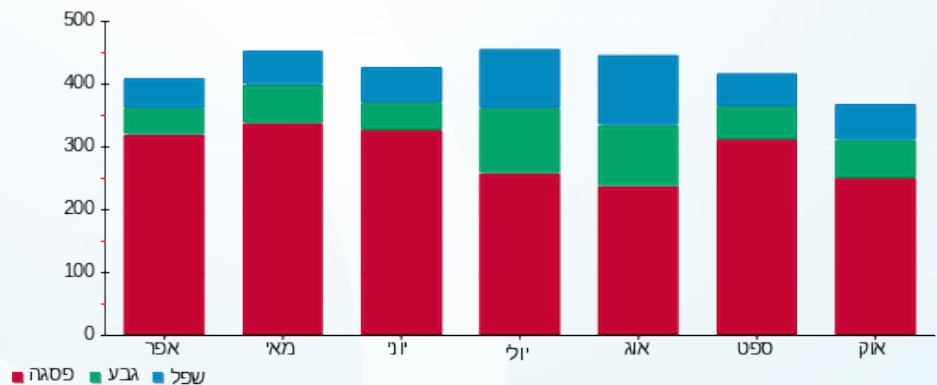



17/11/19 תאריך הפקה:
 31/10/19 תאריך קריאה נוכחית:
 01/10/19 תאריך קריאה קודמת:

שם דייר: *קומה 01 בית ספר לבגרות של יואל גבע
 שם אתר: קניון הנגב מגדל משרדים

לקוח/ה נכבד/ה, אנו מתכבדים להגיש את חישוב צריכת החשמל לתקופה 01/10/19 - 31/10/19:

קומה 01 בית ספר לבגרות של יואל גבע - 3 - 00025056 (0x0)

סוג תעריף	סוג צריכה	קריאה קודמת	קריאה נוכחית	סה"כ צריכה בקוט"ש	מחיר לקוט"ש בא"ג	סה"כ לתשלום
פרטי חשבון עבור תאריכים:						
777	פסגה	01/10/19	31/10/19	1,008.08	47.67	480.55 ₪
778	גבע	74,994.60	75,399.34	404.74	39.50	159.87 ₪
779	שפל	90,569.53	90,777.70	208.17	32.70	68.07 ₪

ציבורי+מיזוג אוויר

סוג תעריף	סוג צריכה	קריאה קודמת	קריאה נוכחית	סה"כ צריכה בקוט"ש	מחיר לקוט"ש בא"ג	סה"כ לתשלום
הערה						
						2,995.00 ₪

סה"כ לדייר:

שיא ביקוש	סה"כ	שפל	גבע	פסגה	סה"כ צריכה
7.44	1,620.99	208.17	404.74	1,008.08	סה"כ לתשלום
	708.50 ₪	68.07 ₪	159.87 ₪	480.55 ₪	

תשלום קבוע	תשלום עבור גודל חיבור בKVA (0x0)	סה"כ לתשלום	לא כולל מע"מ
195.61 ₪	0.00 ₪	3,899.11 ₪	

התפלגות חיוב בש"ח לפי תעו"ז

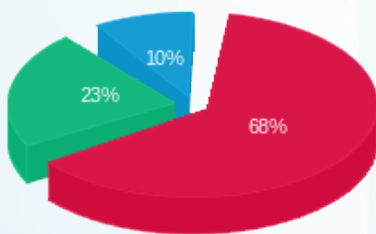

פסגה (480.55 ₪) 68%
 גבע (159.87 ₪) 23%
 שפל (68.07 ₪) 10%

הסטוריית צריכה בקוט"ש

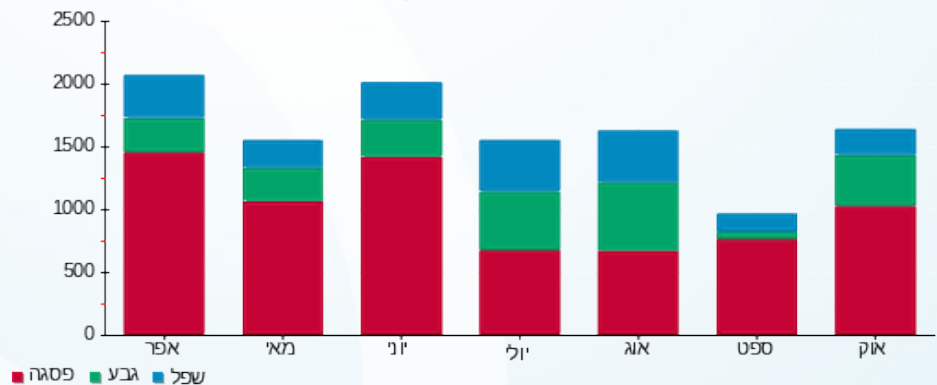



17/11/19 תאריך הפקה:
 31/10/19 תאריך קריאה נוכחי:
 01/10/19 תאריך קריאה קודמת:

שם דייר: *קומה 01 אתגר משאבי אנוש (חדש)
 שם אתר: קניון הנגב מגדל משרדים

לקוח/ה נכבד/ה, אנו מתכבדים להגיש את חישוב צריכת החשמל לתקופה 01/10/19 - 31/10/19:

קומה 01 אתגר משאבי אנוש (חדש) - 7 - 00025056(0x0)

סוג תעריף	סוג צריכה	קריאה קודמת	קריאה נוכחית	סה"כ צריכה בקוט"ש	מחיר לקוט"ש בא"ג	סה"כ לתשלום
פרטי חשבון עבור תאריכים:						
777	פסגה	01/10/19	31/10/19	205.89	47.67	98.15 ₪
778	גבע	9,407.70	9,472.81	65.11	39.50	25.72 ₪
779	שפל	14,793.08	14,898.81	105.73	32.70	34.57 ₪

ציבורי+מיזוג אוויר

סוג תעריף	סוג צריכה	קריאה קודמת	קריאה נוכחית	סה"כ צריכה בקוט"ש	מחיר לקוט"ש בא"ג	סה"כ לתשלום
הערה						
ציבורי+מיזוג אוויר						509.00 ₪

סה"כ לדייר:

שיא ביקוש	סה"כ	שפל	גבע	פסגה	סה"כ צריכה
1.62	376.72	105.73	65.11	205.89	סה"כ לתשלום
	158.44 ₪	34.57 ₪	25.72 ₪	98.15 ₪	

תשלום קבוע	תשלום עבור גודל חיבור בKVA (0x0)	סה"כ לתשלום	לא כולל מע"מ
195.61 ₪	0.00 ₪	863.05 ₪	

התפלגות חיוב בש"ח לפי תעו"ז

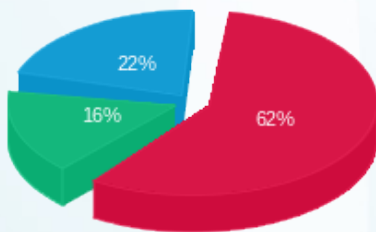

פסגה (98.15 ₪)
 גבע (25.72 ₪)
 שפל (34.57 ₪)

הסטוריית צריכה בקוט"ש

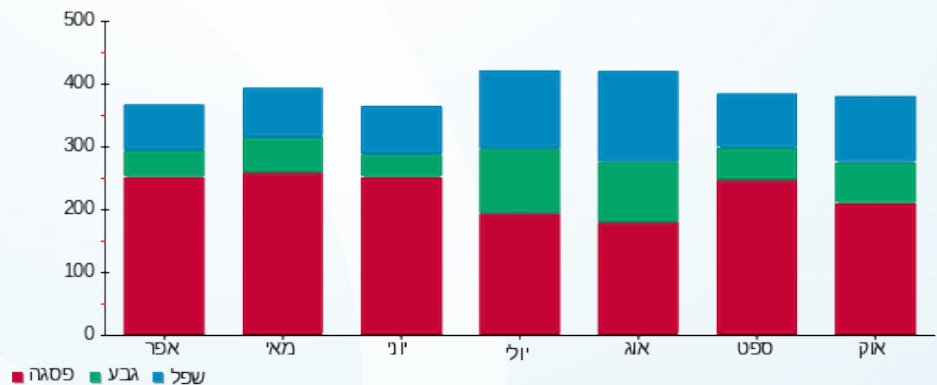

17/11/19 תאריך הפקה:
 31/10/19 תאריך קריאה נוכחית:
 01/10/19 תאריך קריאה קודמת:

שם דייר: *קומה 04 קופת חולים לאומית
 שם אתר: קניון הנגב מגדל משרדים

לקוח/ה נכבד/ה, אנו מתכבדים להגיש את חישוב צריכת החשמל לתקופה 01/10/19 - 31/10/19:

קומה 04 קופת חולים לאומית - 4 - 00024396(0x0)

סוג תעריף	סוג צריכה	קריאה קודמת	קריאה נוכחית	סה"כ צריכה בקוט"ש	מחיר לקוט"ש בא"ג	סה"כ לתשלום
			01/10/19	31/10/19	פרטי חשבון עבור תאריכים:	
777	פסגה	537,447.19	540,071.72	2,624.53	47.67	1,251.11 ₪
778	גבע	295,512.14	296,398.97	886.83	39.50	350.30 ₪
779	שפל	376,112.93	377,543.72	1,430.80	32.70	467.87 ₪

ציבורי + מיזוג אוויר

סה"כ לתשלום	הערה
8,177.00 ₪	ציבורי + מיזוג אוויר

סה"כ לדייר:

שיא ביקוש	סה"כ	שפל	גבע	פסגה	סה"כ צריכה
23.92	4,942.16	1,430.80	886.83	2,624.53	סה"כ לתשלום
	2,069.28 ₪	467.87 ₪	350.30 ₪	1,251.11 ₪	

195.61 ₪	תשלום קבוע	
0.00 ₪	תשלום עבור גודל חיבור בKVA (0x0)	
10,441.89 ₪	סה"כ לתשלום	לא כולל מע"מ

התפלגות חיוב בש"ח לפי תעו"ז

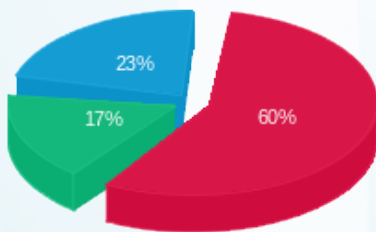

■ פסגה (1,251.11 ₪)
 ■ גבע (350.30 ₪)
 ■ שפל (467.87 ₪)

הסטוריית צריכה בקוט"ש

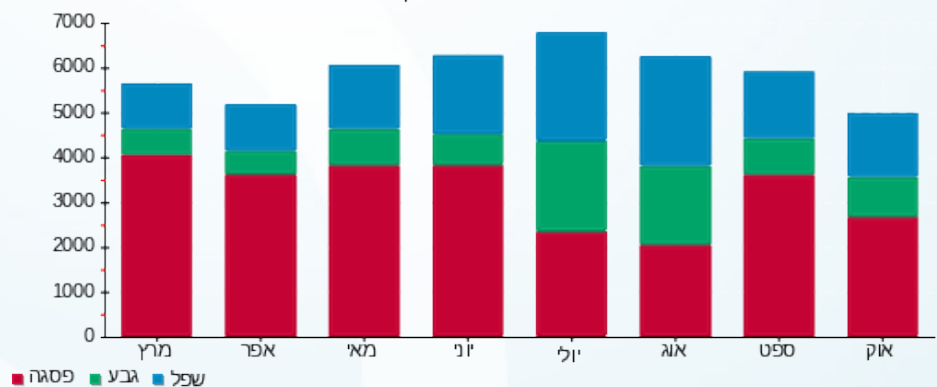

17/11/19 תאריך הפקדה:
 31/10/19 תאריך קריאה נוכחית:
 01/10/19 תאריך קריאה קודמת:

שם דייר: *קומה 05 מדיטון מרכזים רפואיים
 שם אתר: קניון הנגב מגדל משרדים

לקוח/ה נכבד/ה, אנו מתכבדים להגיש את חישוב צריכת החשמל לתקופה 01/10/19 - 31/10/19:

קומה 05 מדיטון מרכזים רפואיים - 5 - 00024396(0x0)

סוג תעריף	סוג צריכה	קריאה קודמת	קריאה נוכחית	סה"כ צריכה בקוט"ש	מחיר לקוט"ש בא"ג	סה"כ לתשלום
פרטי חשבון עבור תאריכים:						
777	פסגה	01/10/19	31/10/19	1,084.63	47.67	517.04 ₪
778	גבע	90,343.19	90,584.65	241.46	39.50	95.38 ₪
779	שפל	96,281.18	96,630.02	348.83	32.70	114.07 ₪

ציבורי + מיזוג אוויר

סוג תשלום	הערה
4,723.00 ₪	ציבורי + מיזוג אוויר

סה"כ לדייר:

פסגה	גבע	שפל	סה"כ	שיא ביקוש
1,084.63	241.46	348.83	1,674.92	10.09
517.04 ₪	95.38 ₪	114.07 ₪	726.49 ₪	

סה"כ צריכה
 סה"כ לתשלום

195.61 ₪	תשלום קבוע	
0.00 ₪	תשלום עבור גודל חיבור בKVA (0x0)	
5,645.10 ₪	סה"כ לתשלום	לא כולל מע"מ

התפלגות חיוב בש"ח לפי תעו"ז

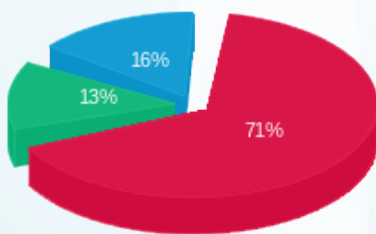

פסגה (517.04 ₪)
 גבע (95.38 ₪)
 שפל (114.07 ₪)

הסטוריית צריכה בקוט"ש

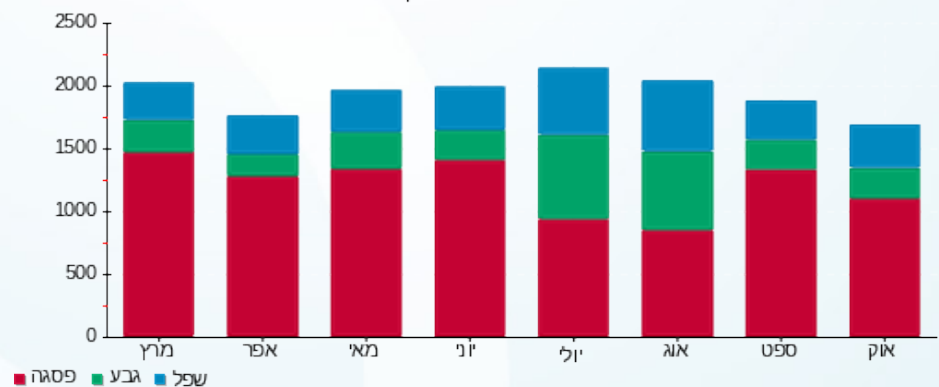

17/11/19 תאריך הפקה:
 31/10/19 תאריך קריאה נוכחית:
 01/10/19 תאריך קריאה קודמת:

שם דייר: *קומה 09 סלקום ישראל משרד
 שם אתר: קניון הנגב מגדל משרדים

לקוח/ה נכבד/ה, אנו מתכבדים להגיש את חישוב צריכת החשמל לתקופה 01/10/19 - 31/10/19:

קומה 09 סלקום ישראל משרד - 6 - 00024396(0x0)

סוג תעריף	סוג צריכה	קריאה קודמת	קריאה נוכחית	סה"כ צריכה בקוט"ש	מחיר לקוט"ש בא"ג	סה"כ לתשלום
			31/10/19	01/10/19	פרטי חשבון עבור תאריכים:	
777	פסגה	878,945.83	883,142.85	4,197.02	47.67	2,000.72 ₪
778	גבע	650,687.63	653,661.30	2,973.66	39.50	1,174.60 ₪
779	שפל	1,395,414.95	1,401,547.27	6,132.32	32.70	2,005.27 ₪

סה"כ לדייר:

פסגה	גבע	שפל	סה"כ	שיא ביקוש
4,197.02	2,973.66	6,132.32	13,303.00	24.06
2,000.72 ₪	1,174.60 ₪	2,005.27 ₪	5,180.58 ₪	

סה"כ צריכה
 סה"כ לתשלום

195.61 ₪	תשלום קבוע	
0.00 ₪	תשלום עבור גודל חיבור בKVA (0x0)	
5,376.19 ₪	סה"כ לתשלום	לא כולל מע"מ

התפלגות חיוב בש"ח לפי תע"ז

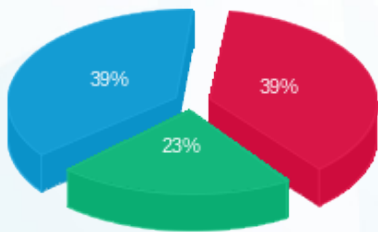

■ פסגה (2,000.72 ₪)
 ■ גבע (1,174.60 ₪)
 ■ שפל (2,005.27 ₪)

הסטוריית צריכה בקוט"ש

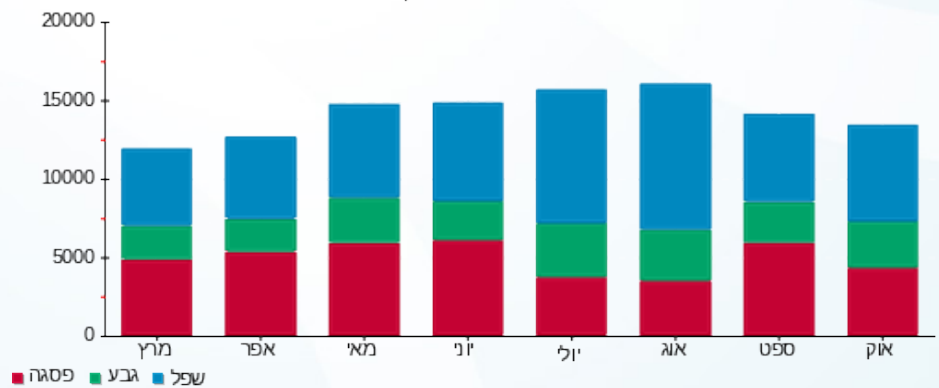



17/11/19 תאריך הפקה:
 31/10/19 תאריך קריאה נוכחית:
 01/10/19 תאריך קריאה קודמת:

שם דייר: *שירותי בריאות כללית
שם אתר: קניון הנגב מגדל משרדים

לקוח/ה נכבד/ה, אנו מתכבדים להגיש את חישוב צריכת החשמל לתקופה 01/10/19 - 31/10/19:

קומה 06 קופת חולים כללית - 1 - (0x0)000002

סוג תעריף	סוג צריכה	קריאה קודמת	קריאה נוכחית	סה"כ צריכה בקוט"ש	מחיר לקוט"ש בא"ג	סה"כ לתשלום
			31/10/19	01/10/19	פרטי חשבון עבור תאריכים:	
777	פסגה	0.00	0.00	0.00	47.67	0.00 ₪
778	גבע	0.00	0.00	0.00	39.50	0.00 ₪
779	שפל	0.00	0.00	0.00	32.70	0.00 ₪

קומה 03 שירותי בריאות כללית מחוז דרום - 3 - (0x0)00024396

סוג תעריף	סוג צריכה	קריאה קודמת	קריאה נוכחית	סה"כ צריכה בקוט"ש	מחיר לקוט"ש בא"ג	סה"כ לתשלום
			31/10/19	01/10/19	פרטי חשבון עבור תאריכים:	
777	פסגה	800,752.89	804,763.84	4,010.95	47.67	1,912.02 ₪
778	גבע	440,873.74	442,134.22	1,260.47	39.50	497.89 ₪
779	שפל	588,913.94	590,759.64	1,845.69	32.70	603.54 ₪

קומה 07 - 4 - (0x0)00024398

סוג תעריף	סוג צריכה	קריאה קודמת	קריאה נוכחית	סה"כ צריכה בקוט"ש	מחיר לקוט"ש בא"ג	סה"כ לתשלום
			31/10/19	01/10/19	פרטי חשבון עבור תאריכים:	
777	פסגה	177,888.02	178,940.32	1,052.30	47.67	501.63 ₪
778	גבע	96,383.26	96,898.00	514.73	39.50	203.32 ₪
779	שפל	130,099.80	131,146.18	1,046.39	32.70	342.17 ₪

קומה 06 בריאות כללית - 6 - (0x0)00024399

סוג תעריף	סוג צריכה	קריאה קודמת	קריאה נוכחית	סה"כ צריכה בקוט"ש	מחיר לקוט"ש בא"ג	סה"כ לתשלום
			31/10/19	01/10/19	פרטי חשבון עבור תאריכים:	
777	פסגה	468,523.00	470,686.85	2,163.85	47.67	1,031.51 ₪
778	גבע	281,774.12	282,519.97	745.85	39.50	294.61 ₪
779	שפל	365,933.02	367,477.47	1,544.46	32.70	505.04 ₪



קומה 07 קופ"ח כללית - 6 - (0x0)00024401

סוג תעריף	סוג צריכה	קריאה קודמת	קריאה נוכחית	סה"כ צריכה בקוט"ש	מחיר לקוט"ש בא"ג	סה"כ לתשלום
פרטי חשבון עבור תאריכים:						
777	פסגה	01/10/19	31/10/19	344.84	47.67	164.39 ₪
778	גבע	36,235.43	36,367.91	132.48	39.50	52.33 ₪
779	שפל	31,935.46	32,184.28	248.82	32.70	81.36 ₪

ממד קומה 03 - 3 - (0x0)00025306

סוג תעריף	סוג צריכה	קריאה קודמת	קריאה נוכחית	סה"כ צריכה בקוט"ש	מחיר לקוט"ש בא"ג	סה"כ לתשלום
פרטי חשבון עבור תאריכים:						
777	פסגה	01/10/19	31/10/19	61.00	47.67	29.08 ₪
778	גבע	5,964.86	5,984.67	19.82	39.50	7.83 ₪
779	שפל	6,234.49	6,261.69	27.20	32.70	8.89 ₪

קומה 08 קופת חולים כללית - 1 - (0x0)14155746

סוג תעריף	סוג צריכה	קריאה קודמת	קריאה נוכחית	סה"כ צריכה בקוט"ש	מחיר לקוט"ש בא"ג	סה"כ לתשלום
פרטי חשבון עבור תאריכים:						
777	פסגה	01/10/19	31/10/19	266.00	47.67	126.80 ₪
778	גבע	6,040.00	6,169.10	129.10	39.50	50.99 ₪
779	שפל	13,369.90	13,466.50	96.60	32.70	31.59 ₪

ציבורי + מיזוג אוויר קומה 03 . 872 מ"ר

סוג תעריף	הערה
7,205.00 ₪	ציבורי + מיזוג אוויר קומה 03 . 872 מ"ר

ציבורי + מיזוג אוויר קומה 06 . 79.3 מ"ר

סוג תעריף	הערה
861.00 ₪	ציבורי + מיזוג אוויר קומה 06 . 79.3 מ"ר

ציבורי + מיזוג אוויר קומה 08 . 46.39 מ"ר

סוג תעריף	הערה
397.00 ₪	ציבורי + מיזוג אוויר קומה 08 . 46.39 מ"ר

ציבורי + מיזוג אוויר קומה 07 . 137.56 מ"ר

סוג תעריף	הערה
1,175.00 ₪	ציבורי + מיזוג אוויר קומה 07 . 137.56 מ"ר





ציבורי + מיזוג אוויר קומה 189.1.07 מ"ר

סה"כ לתשלום	הערה
1,615.00 ₪	ציבורי + מיזוג אוויר קומה 189.1.07 מ"ר

ציבורי + מיזוג אוויר קומה 504.37.06 מ"ר

סה"כ לתשלום	הערה
5,479.00 ₪	ציבורי + מיזוג אוויר קומה 504.37.06 מ"ר

סה"כ לדירה:

פסגה	גבע	שפל	סה"כ	שיא ביקוש
7,898.95	2,802.45	4,809.15	15,510.55	26.02
3,765.43 ₪	1,106.97 ₪	1,572.59 ₪	6,444.99 ₪	

סה"כ צריכה

סה"כ לתשלום

1,173.66 ₪	תשלום קבוע	
0.00 ₪	תשלום עבור גודל חיבור בKVA (0x0)	
24,350.65 ₪	סה"כ לתשלום	לא כולל מע"מ

התפלגות חיוב בש"ח לפי תעו"ז

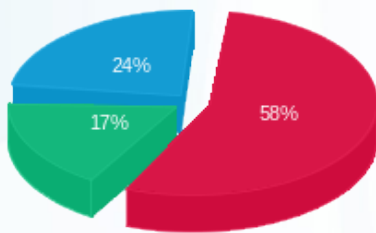

- פסגה (3,765.43 ₪) 58%
- גבע (1,106.97 ₪) 17%
- שפל (1,572.59 ₪) 24%

הסטוריית צריכה בקוט"ש

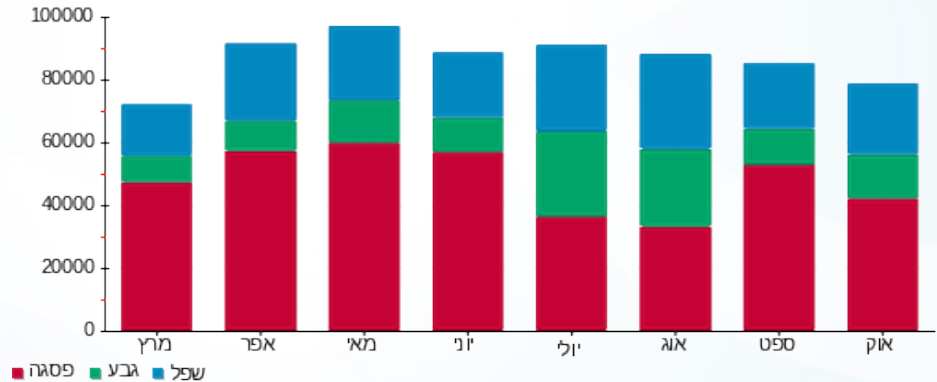

17/11/19 תאריך הפקה:
 31/10/19 תאריך קריאה נוכחית:
 01/10/19 תאריך קריאה קודמת:

שם דייר: גופי חימום קומה 05
 שם אתר: קניון הנגב מגדל משרדים

לקוח/ה נכבד/ה, אנו מתכבדים להגיש את חישוב צריכת החשמל לתקופה 01/10/19 - 31/10/19:

2 יחידות VAV קומה 5 - 1 - 00021265 (0x0)

סוג תעריף	סוג צריכה	קריאה קודמת	קריאה נוכחית	סה"כ צריכה בקוט"ש	מחיר לקוט"ש בא"ג	סה"כ לתשלום
פרטי חשבון עבור תאריכים:			01/10/19	31/10/19		
777	פסגה	718,480.50	724,503.99	-6,023.50	47.67	₪ -2,871.40
778	גבע	313,897.26	316,777.08	-2,879.82	39.50	₪ -1,137.53
779	שפל	305,407.88	306,863.07	-1,455.19	32.70	₪ -475.85

מיזוג 5 - 5 - 00024395 (0x0)

סוג תעריף	סוג צריכה	קריאה קודמת	קריאה נוכחית	סה"כ צריכה בקוט"ש	מחיר לקוט"ש בא"ג	סה"כ לתשלום
פרטי חשבון עבור תאריכים:			01/10/19	31/10/19		
777	פסגה	1,717,816.25	1,726,245.56	8,429.30	47.67	₪ 4,018.25
778	גבע	937,391.34	941,882.40	4,491.06	39.50	₪ 1,773.97
779	שפל	774,208.42	776,316.37	2,107.95	32.70	₪ 689.30

סה"כ לדייר:

פסגה	גבע	שפל	סה"כ	שיא ביקוש
2,405.81	1,611.24	652.76	4,669.80	54.46
₪ 1,146.85	₪ 636.44	₪ 213.45	₪ 1,996.74	

סה"כ צריכה
 סה"כ לתשלום

₪ 0.00	תשלום קבוע	
₪ 0.00	תשלום עבור גודל חיבור בKVA (0x0)	
₪ 1,996.74	סה"כ לתשלום	לא כולל מע"מ



17/11/19 תאריך הפקה:
 31/10/19 תאריך קריאה נוכחית:
 01/10/19 תאריך קריאה קודמת:

שם דייר: גופי חימום קומה 04
 שם אתר: קניון הנגב מגדל משרדים

לקוח/ה נכבד/ה, אנו מתכבדים להגיש את חישוב צריכת החשמל לתקופה 01/10/19 - 31/10/19:

מיזוג 3 - 4 - 00024397 (0x0)

סה"כ לתשלום	מחיר לקוט"ש בא"ג	סה"כ צריכה בקוט"ש	קריאה נוכחית	קריאה קודמת	סוג צריכה	סוג תעריף
			31/10/19	01/10/19	פרטי חשבון עבור תאריכים:	
₪ 4,178.33	47.67	8,765.11	1,426,188.25	1,417,423.14	פסגה	777
₪ 1,095.70	39.50	2,773.94	812,705.19	809,931.25	גבע	778
₪ 223.99	32.70	684.99	419,665.76	418,980.76	שפל	779

2 יחידות VAV קומה 1 - 4 - 00025056 (0x0)

סה"כ לתשלום	מחיר לקוט"ש בא"ג	סה"כ צריכה בקוט"ש	קריאה נוכחית	קריאה קודמת	סוג צריכה	סוג תעריף
			31/10/19	01/10/19	פרטי חשבון עבור תאריכים:	
₪ -2,703.45	47.67	-5,671.18	648,492.14	642,820.96	פסגה	777
₪ -683.36	39.50	-1,730.04	279,298.37	277,568.34	גבע	778
₪ -107.00	32.70	-327.21	227,049.08	226,721.87	שפל	779

סה"כ לדייר:

שיא ביקוש	סה"כ	שפל	גבע	פסגה	
62.66	4,495.61	357.78	1,043.90	3,093.93	סה"כ צריכה
	₪ 2,004.21	₪ 116.99	₪ 412.34	₪ 1,474.88	סה"כ לתשלום

₪ 0.00	תשלום קבוע	
₪ 0.00	תשלום עבור גודל חיבור בKVA (0x0)	
₪ 2,004.21	סה"כ לתשלום	לא כולל מע"מ





17/11/19 תאריך הפקה:
 31/10/19 תאריך קריאה נוכחית:
 01/10/19 תאריך קריאה קודמת:

שם דייר: היי קיו כיתות לימוד קומה 06
 שם אתר: קניון הנגב מגדל משרדים

לקוח/ה נכבד/ה, אנו מתכבדים להגיש את חישוב צריכת החשמל לתקופה 01/10/19 - 31/10/19:

היי קיו כיתות לימוד קומה 06 - 4 - 00024399 (0x0)

סה"כ לתשלום	מחיר לקוט"ש בא"ג	סה"כ צריכה בקוט"ש	קריאה נוכחית	קריאה קודמת	סוג צריכה	סוג תעריף
			31/10/19	01/10/19	פרטי חשבון עבור תאריכים:	
15.13 ₪	47.67	31.74	38,138.99	38,107.25	פסגה	777
4.38 ₪	39.50	11.08	21,788.72	21,777.64	גבע	778
9.36 ₪	32.70	28.64	34,127.91	34,099.28	שפל	779

ציבורי + מיזוג אוויר

סה"כ לתשלום	הערה
668.00 ₪	ציבורי + מיזוג אוויר

סה"כ לדייר:

שיא ביקוש	סה"כ	שפל	גבע	פסגה	סה"כ צריכה
1.79	71.46	28.64	11.08	31.74	סה"כ לתשלום
	28.87 ₪	9.36 ₪	4.38 ₪	15.13 ₪	

195.61 ₪	תשלום קבוע	
0.00 ₪	תשלום עבור גודל חיבור בKVA (0x0)	
892.48 ₪	סה"כ לתשלום	לא כולל מע"מ

התפלגות חיוב בש"ח לפי תעו"ז

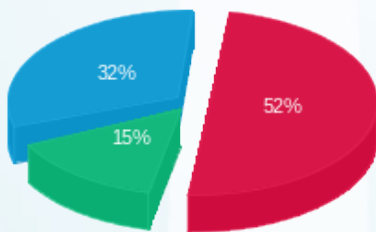

פסגה (15.13 ₪)
 גבע (4.38 ₪)
 שפל (9.36 ₪)

הסטוריית צריכה בקוט"ש

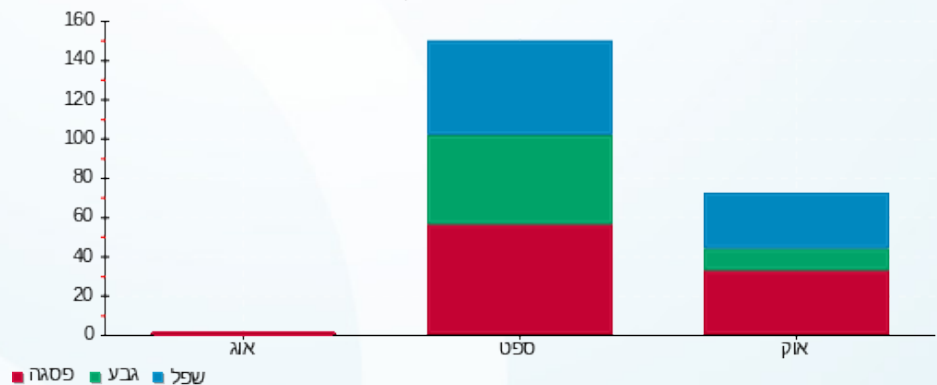

17/11/19 תאריך הפקדה:
 31/10/19 תאריך קריאה נוכחית:
 01/10/19 תאריך קריאה קודמת:

שם דייר: מגדלי קירור בק 9 לידיעה
 שם אתר: קניון הנגב מגדל משרדים

לקוח/ה נכבד/ה, אנו מתכבדים להגיש את חישוב צריכת החשמל לתקופה 01/10/19 - 31/10/19:

מגדלי קירור בק 9 - 7 - 00024396 (0x0)

סוג תעריף	סוג צריכה	קריאה קודמת	קריאה נוכחית	סה"כ צריכה בקוט"ש	מחיר לקוט"ש בא"ג	סה"כ לתשלום
		01/10/19	31/10/19			
777	פסגה	2,900,278.65	2,916,134.46	15,855.81	47.67	7,558.47 ₪
778	גבע	1,941,737.53	1,949,886.98	8,149.46	39.50	3,219.04 ₪
779	שפל	2,414,731.58	2,420,800.77	6,069.19	32.70	1,984.63 ₪

סה"כ לדייר:

פסגה	גבע	שפל	סה"כ	שיא ביקוש
15,855.81	8,149.46	6,069.19	30,074.46	81.99
7,558.47 ₪	3,219.04 ₪	1,984.63 ₪	12,762.13 ₪	

סה"כ צריכה
 סה"כ לתשלום

0.00 ₪	תשלום קבוע	
0.00 ₪	תשלום עבור גודל חיבור בKVA (0x0)	
12,762.13 ₪	סה"כ לתשלום	לא כולל מע"מ

התפלגות חיוב בש"ח לפי תע"ז

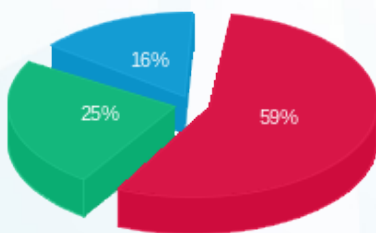

■ פסגה (7,558.47 ₪)
 ■ גבע (3,219.04 ₪)
 ■ שפל (1,984.63 ₪)

הסטוריית צריכה בקוט"ש

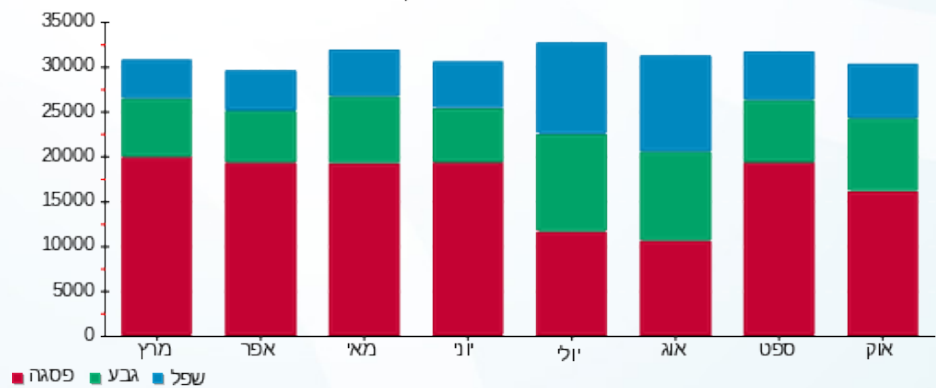



17/11/19 תאריך הפקה:
 31/10/19 תאריך קריאה נוכחית:
 01/10/19 תאריך קריאה קודמת:

שם דייר: מיזוג אוויר קומה 01
 שם אתר: קניון הנגב מגדל משרדים

לקוח/ה נכבד/ה, אנו מתכבדים להגיש את חישוב צריכת החשמל לתקופה 01/10/19 - 31/10/19:

מיזוג אוויר קומה 01 - 8 - 00024396(0x0)

סוג תעריף	סוג צריכה	קריאה קודמת	קריאה נוכחית	סה"כ צריכה בקוט"ש	מחיר לקוט"ש בא"ג	סה"כ לתשלום
פרטי חשבון עבור תאריכים:						
777	פסגה	01/10/19	31/10/19	7,578.19	47.67	3,612.52 ₪
778	גבע	642,303.46	645,724.77	3,421.30	39.50	1,351.42 ₪
779	שפל	474,668.15	475,648.81	980.66	32.70	320.67 ₪

סה"כ לדייר:

פסגה	גבע	שפל	סה"כ	שיא ביקוש
7,578.19	3,421.30	980.66	11,980.15	58.05
3,612.52 ₪	1,351.42 ₪	320.67 ₪	5,284.61 ₪	

סה"כ צריכה
 סה"כ לתשלום

0.00 ₪	תשלום קבוע	
0.00 ₪	תשלום עבור גודל חיבור בKVA (0x0)	
5,284.61 ₪	סה"כ לתשלום	לא כולל מע"מ

התפלגות חיוב בש"ח לפי תע"ז

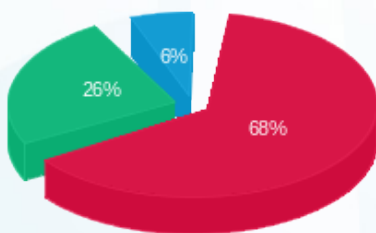

פסגה (3,612.52 ₪) 68%
 גבע (1,351.42 ₪) 26%
 שפל (320.67 ₪) 6%

הסטוריית צריכה בקוט"ש

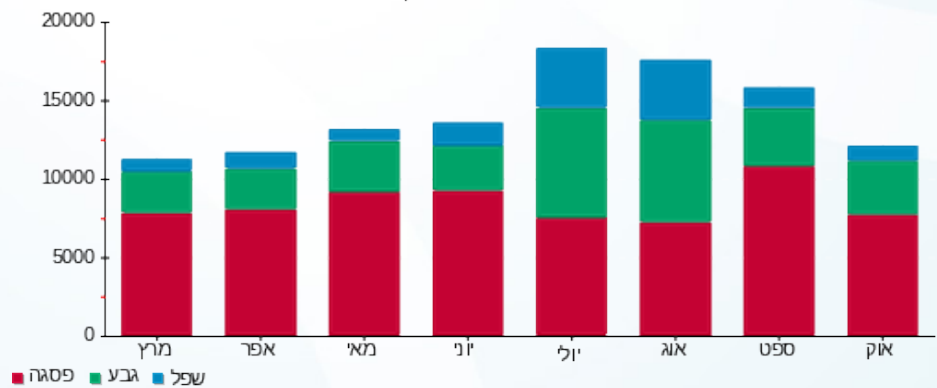



17/11/19 תאריך הפקדה:
 31/10/19 תאריך קריאה נוכחית:
 01/10/19 תאריך קריאה קודמת:

שם דייר: מיזוג אוויר קומה 02
 שם אתר: קניון הנגב מגדל משרדים

לקוח/ה נכבד/ה, אנו מתכבדים להגיש את חישוב צריכת החשמל לתקופה 01/10/19 - 31/10/19:

מיזוג אוויר קומה 02 - 1 - 00024397 (0x0)

סוג תעריף	סוג צריכה	קריאה קודמת	קריאה נוכחית	סה"כ צריכה בקוט"ש	מחיר לקוט"ש בא"ג	סה"כ לתשלום
		01/10/19	31/10/19			
777	פסגה	1,810,421.91	1,820,746.44	10,324.53	47.67	4,921.70 ₪
778	גבע	988,145.74	992,604.56	4,458.82	39.50	1,761.24 ₪
779	שפל	443,348.86	444,592.69	1,243.83	32.70	406.73 ₪

סה"כ לדיר:

פסגה	גבע	שפל	סה"כ	שיא ביקוש
10,324.53	4,458.82	1,243.83	16,027.19	77.67
4,921.70 ₪	1,761.24 ₪	406.73 ₪	7,089.67 ₪	

סה"כ צריכה

סה"כ לתשלום

0.00 ₪	תשלום קבוע	
0.00 ₪	תשלום עבור גודל חיבור בKVA (0x0)	
7,089.67 ₪	סה"כ לתשלום	לא כולל מע"מ

התפלגות חיוב בש"ח לפי תע"ז

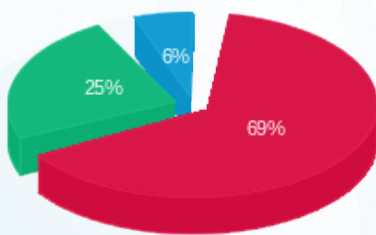

פסגה (4,921.70 ₪) 69%
 גבע (1,761.24 ₪) 25%
 שפל (406.73 ₪) 6%

הסטוריית צריכה בקוט"ש

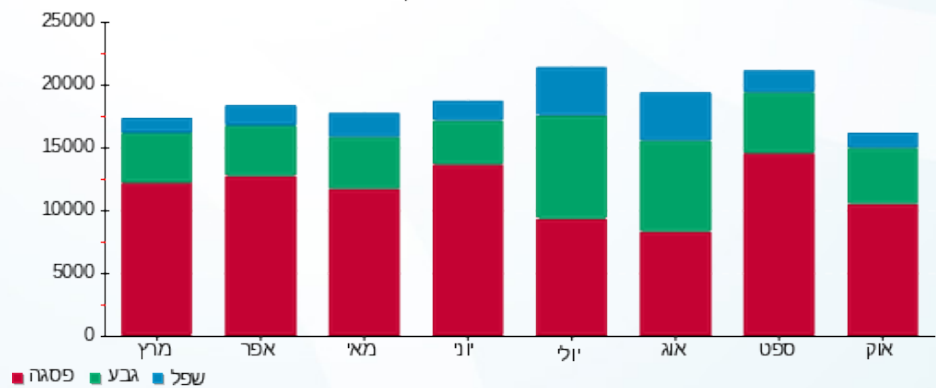



17/11/19 תאריך הפקדה:
 31/10/19 תאריך קריאה נוכחית:
 01/10/19 תאריך קריאה קודמת:

שם דייר: מיזוג אוויר קומה 03
 שם אתר: קניון הנגב מגדל משרדים

לקוח/ה נכבד/ה, אנו מתכבדים להגיש את חישוב צריכת החשמל לתקופה 01/10/19 - 31/10/19:

מיזוג אוויר קומה 03 - 2 - 00024397(0x0)

סוג תעריף	סוג צריכה	קריאה קודמת	קריאה נוכחית	סה"כ צריכה בקוט"ש	מחיר לקוט"ש בא"ג	סה"כ לתשלום
פרטי חשבון עבור תאריכים:						
777	פסגה	01/10/19	31/10/19	7,509.72	47.67	3,579.88 ₪
778	גבע	775,853.45	778,147.37	2,293.92	39.50	906.10 ₪
779	שפל	466,098.43	467,071.57	973.14	32.70	318.22 ₪

סה"כ לדיר:

פסגה	גבע	שפל	סה"כ	שיא ביקוש
7,509.72	2,293.92	973.14	10,776.78	59.86
3,579.88 ₪	906.10 ₪	318.22 ₪	4,804.20 ₪	

סה"כ צריכה
 סה"כ לתשלום

0.00 ₪	תשלום קבוע	
0.00 ₪	תשלום עבור גודל חיבור בKVA (0x0)	
4,804.20 ₪	סה"כ לתשלום	לא כולל מע"מ

התפלגות חיוב בש"ח לפי תע"ז

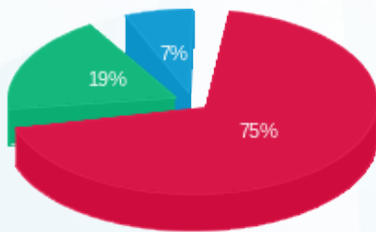

פסגה (3,579.88 ₪)
 גבע (906.10 ₪)
 שפל (318.22 ₪)

הסטוריית צריכה בקוט"ש

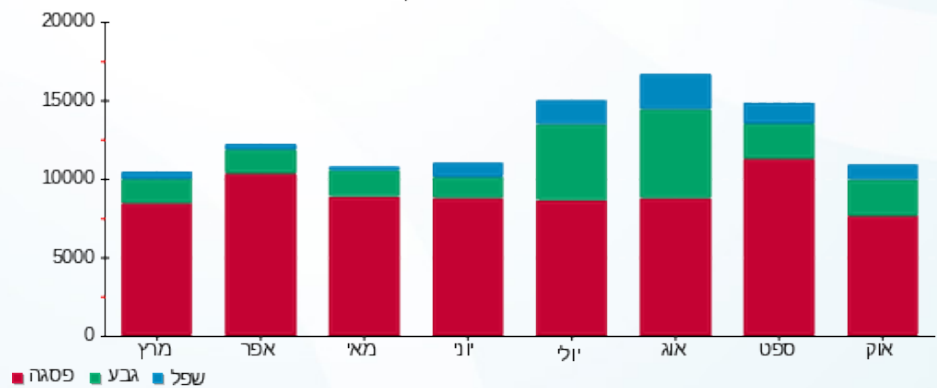



17/11/19 תאריך הפקה:
 31/10/19 תאריך קריאה נוכחית:
 01/10/19 תאריך קריאה קודמת:

שם דייר: מיזוג אוויר קומה 04
 שם אתר: קניון הנגב מגדל משרדים

לקוח/ה נכבד/ה, אנו מתכבדים להגיש את חישוב צריכת החשמל לתקופה 01/10/19 - 31/10/19:

מיזוג אוויר קומה 04 - 3 - 00024397(0x0)

סוג תעריף	סוג צריכה	קריאה קודמת	קריאה נוכחית	סה"כ צריכה בקוט"ש	מחיר לקוט"ש בא"ג	סה"כ לתשלום
פרטי חשבון עבור תאריכים:						
		01/10/19	31/10/19			
777	פסגה	1,417,423.14	1,426,188.25	8,765.11	47.67	4,178.33 ₪
778	גבע	809,931.25	812,705.19	2,773.94	39.50	1,095.70 ₪
779	שפל	418,980.76	419,665.76	684.99	32.70	223.99 ₪

סה"כ לדייר:

פסגה	גבע	שפל	סה"כ	שיא ביקוש
8,765.11	2,773.94	684.99	12,224.04	62.66
4,178.33 ₪	1,095.70 ₪	223.99 ₪	5,498.03 ₪	

סה"כ צריכה

סה"כ לתשלום

0.00 ₪	תשלום קבוע	
0.00 ₪	תשלום עבור גודל חיבור בKVA (0x0)	
5,498.03 ₪	סה"כ לתשלום	לא כולל מע"מ

התפלגות חיוב בש"ח לפי תע"ז

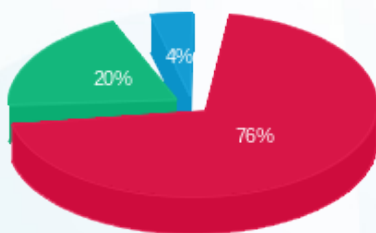

■ פסגה (4,178.33 ₪)
 ■ גבע (1,095.70 ₪)
 ■ שפל (223.99 ₪)

הסטוריית צריכה בקוט"ש

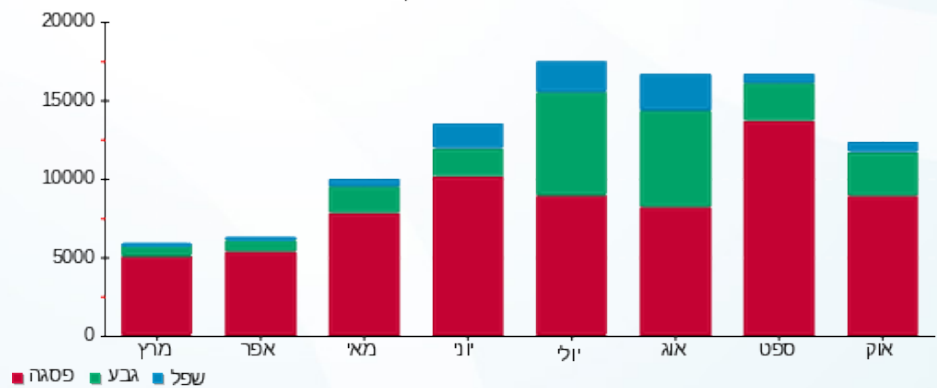

■ פסגה ■ גבע ■ שפל





17/11/19 תאריך הפקדה:
 31/10/19 תאריך קריאה נוכחית:
 01/10/19 תאריך קריאה קודמת:

שם דייר: מיזוג אוויר קומה 05
 שם אתר: קניון הנגב מגדל משרדים

לקוח/ה נכבד/ה, אנו מתכבדים להגיש את חישוב צריכת החשמל לתקופה 01/10/19 - 31/10/19:

מיזוג אוויר קומה 05 - 5 - 00024395 (0x0)

סוג תעריף	סוג צריכה	קריאה קודמת	קריאה נוכחית	סה"כ צריכה בקוט"ש	מחיר לקוט"ש בא"ג	סה"כ לתשלום
		01/10/19	31/10/19	פרטי חשבון עבור תאריכים:		
777	פסגה	1,717,816.25	1,726,245.56	8,429.30	47.67	4,018.25 ₪
778	גבע	937,391.34	941,882.40	4,491.06	39.50	1,773.97 ₪
779	שפל	774,208.42	776,316.37	2,107.95	32.70	689.30 ₪

סה"כ לדייר:

פסגה	גבע	שפל	סה"כ	שיא ביקוש
8,429.30	4,491.06	2,107.95	15,028.31	54.46
4,018.25 ₪	1,773.97 ₪	689.30 ₪	6,481.52 ₪	

סה"כ צריכה
 סה"כ לתשלום

0.00 ₪	תשלום קבוע	
0.00 ₪	תשלום עבור גודל חיבור בKVA (0x0)	
6,481.52 ₪	סה"כ לתשלום	לא כולל מע"מ

התפלגות חיוב בש"ח לפי תעו"ז

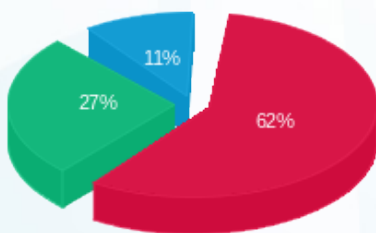

פסגה (4,018.25 ₪) 62%
 גבע (1,773.97 ₪) 27%
 שפל (689.30 ₪) 11%

הסטוריית צריכה בקוט"ש

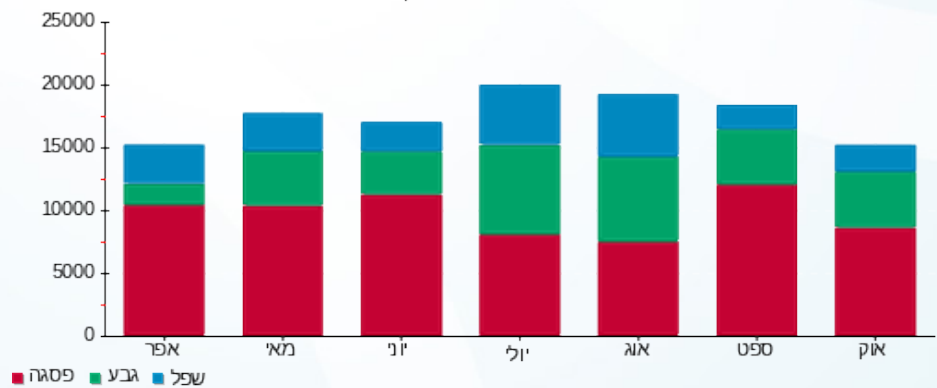



17/11/19 תאריך הפקדה:
 31/10/19 תאריך קריאה נוכחית:
 01/10/19 תאריך קריאה קודמת:

שם דייר: מיזוג אוויר קומה 06
 שם אתר: קניון הנגב מגדל משרדים

לקוח/ה נכבד/ה, אנו מתכבדים להגיש את חישוב צריכת החשמל לתקופה 01/10/19 - 31/10/19:

מיזוג אוויר קומה 06 - 6 - 00024395(0x0)

סוג תעריף	סוג צריכה	קריאה קודמת	קריאה נוכחית	סה"כ צריכה בקוט"ש	מחיר לקוט"ש בא"ג	סה"כ לתשלום
		01/10/19	31/10/19			
777	פסגה	1,855,562.32	1,867,616.29	12,053.97	47.67	5,746.13 ₪
778	גבע	1,111,826.45	1,116,729.28	4,902.83	39.50	1,936.62 ₪
779	שפל	894,097.54	894,868.43	770.89	32.70	252.08 ₪

סה"כ לדייר:

פסגה	גבע	שפל	סה"כ	שיא ביקוש
12,053.97	4,902.83	770.89	17,727.69	92.06
5,746.13 ₪	1,936.62 ₪	252.08 ₪	7,934.83 ₪	

סה"כ צריכה
 סה"כ לתשלום

0.00 ₪	תשלום קבוע	
0.00 ₪	תשלום עבור גודל חיבור בKVA (0x0)	
7,934.83 ₪	סה"כ לתשלום	לא כולל מע"מ

התפלגות חיוב בש"ח לפי תעו"ז

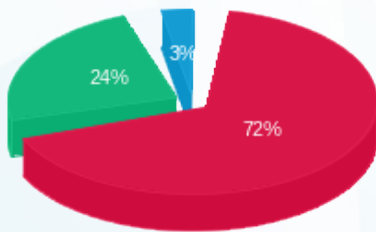

■ פסגה (5,746.13 ₪)
 ■ גבע (1,936.62 ₪)
 ■ שפל (252.08 ₪)

הסטוריית צריכה בקוט"ש

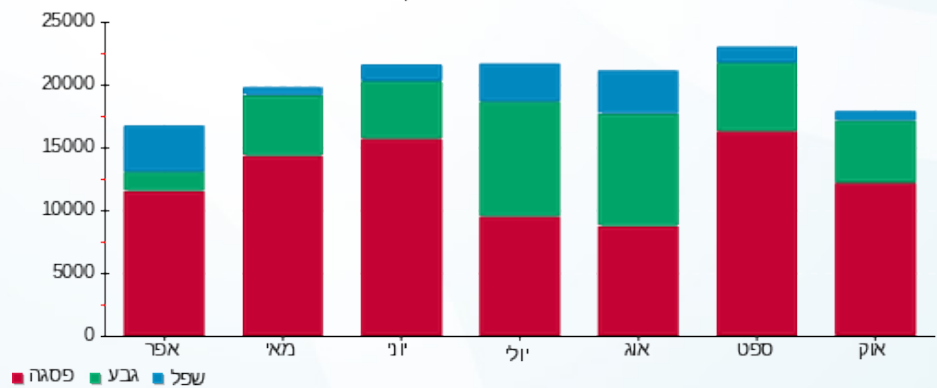



17/11/19 תאריך הפקדה:
 31/10/19 תאריך קריאה נוכחית:
 01/10/19 תאריך קריאה קודמת:

שם דייר: מיזוג אוויר קומה 07
 שם אתר: קניון הנגב מגדל משרדים

לקוח/ה נכבד/ה, אנו מתכבדים להגיש את חישוב צריכת החשמל לתקופה 01/10/19 - 31/10/19:

מיזוג אוויר קומה 07 - 7 - 00024395 (0x0)

סוג תעריף	סוג צריכה	קריאה קודמת	קריאה נוכחית	סה"כ צריכה בקוט"ש	מחיר לקוט"ש בא"ג	סה"כ לתשלום
		01/10/19	31/10/19	פרטי חשבון עבור תאריכים:		
777	פסגה	1,478,370.48	1,487,461.01	9,090.53	47.67	4,333.45 ₪
778	גבע	836,561.03	839,527.34	2,966.31	39.50	1,171.69 ₪
779	שפל	700,011.79	700,948.31	936.52	32.70	306.24 ₪

סה"כ לדייר:

פסגה	גבע	שפל	סה"כ	שיא ביקוש
9,090.53	2,966.31	936.52	12,993.36	80.09
4,333.45 ₪	1,171.69 ₪	306.24 ₪	5,811.39 ₪	

סה"כ צריכה
 סה"כ לתשלום

0.00 ₪	תשלום קבוע	
0.00 ₪	תשלום עבור גודל חיבור בKVA (0x0)	
5,811.39 ₪	סה"כ לתשלום	לא כולל מע"מ

התפלגות חיוב בש"ח לפי תעו"ז

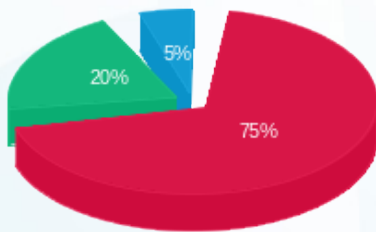

■ פסגה (4,333.45 ₪)
 ■ גבע (1,171.69 ₪)
 ■ שפל (306.24 ₪)

הסטוריית צריכה בקוט"ש

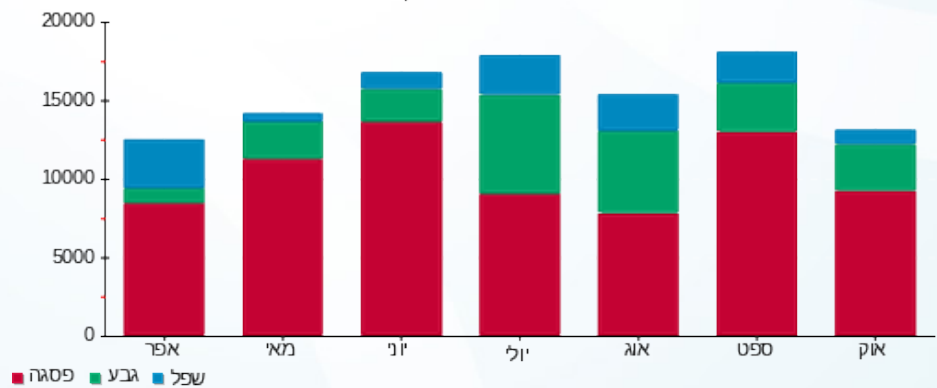



17/11/19 תאריך הפקדה:
 31/10/19 תאריך קריאה נוכחית:
 01/10/19 תאריך קריאה קודמת:

שם דייר: מיזוג אוויר קומה 08
 שם אתר: קניון הנגב מגדל משרדים

לקוח/ה נכבד/ה, אנו מתכבדים להגיש את חישוב צריכת החשמל לתקופה 01/10/19 - 31/10/19:

מיזוג אוויר קומה 08 - 8 - 00024395(0x0)

סוג תעריף	סוג צריכה	קריאה קודמת	קריאה נוכחית	סה"כ צריכה בקוט"ש	מחיר לקוט"ש בא"ג	סה"כ לתשלום
פרטי חשבון עבור תאריכים:						
		01/10/19	31/10/19			
777	פסגה	1,240,394.84	1,248,739.97	8,345.13	47.67	3,978.12 ₪
778	גבע	879,924.51	883,453.59	3,529.08	39.50	1,393.99 ₪
779	שפל	1,212,619.27	1,213,602.14	982.87	32.70	321.40 ₪

סה"כ לדייר:

פסגה	גבע	שפל	סה"כ	שיא ביקוש
8,345.13	3,529.08	982.87	12,857.09	61.50
3,978.12 ₪	1,393.99 ₪	321.40 ₪	5,693.51 ₪	

סה"כ צריכה
 סה"כ לתשלום

0.00 ₪	תשלום קבוע	
0.00 ₪	תשלום עבור גודל חיבור בKVA (0x0)	
5,693.51 ₪	סה"כ לתשלום	לא כולל מע"מ

התפלגות חיוב בש"ח לפי תע"ז

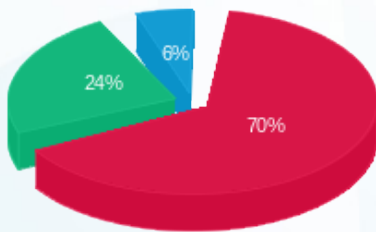

פסגה (3,978.12 ₪) 70%
 גבע (1,393.99 ₪) 24%
 שפל (321.40 ₪) 6%

הסטוריית צריכה בקוט"ש

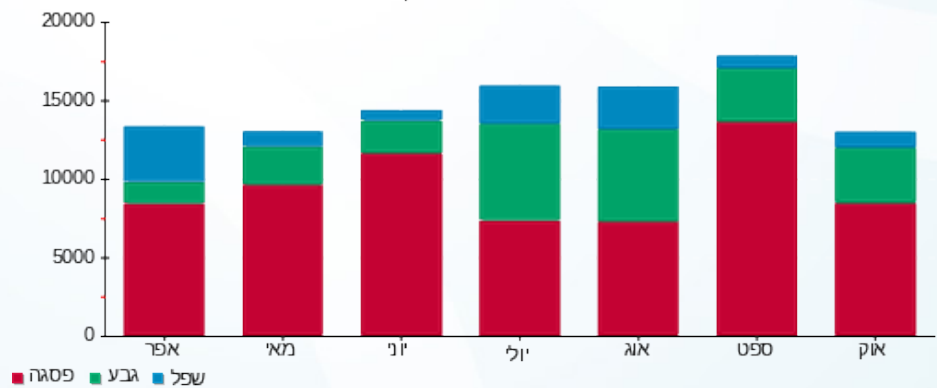



17/11/19 תאריך הפקדה:
 31/10/19 תאריך קריאה נוכחית:
 01/10/19 תאריך קריאה קודמת:

שם דייר: מילגם
 שם אתר: קניון הנגב מגדל משרדים

לקוח/ה נכבד/ה, אנו מתכבדים להגיש את חישוב צריכת החשמל לתקופה 01/10/19 - 31/10/19:

מילגם - 2 - 14155756(0x0)

סוג תעריף	סוג צריכה	קריאה קודמת	קריאה נוכחית	סה"כ צריכה בקוט"ש	מחיר לקוט"ש בא"ג	סה"כ לתשלום
פרטי חשבון עבור תאריכים:						
777	פסגה	01/10/19	31/10/19	922.70	47.67	439.85 ₪
778	גבע	16,439.90	16,690.40	250.50	39.50	98.95 ₪
779	שפל	43,622.90	44,148.80	525.90	32.70	171.97 ₪

ציבורי+מיזוג אוויר

הערה	סה"כ לתשלום
ציבורי+מיזוג אוויר	4,741.00 ₪

סה"כ לדייר:

שיא ביקוש	סה"כ	שפל	גבע	פסגה	סה"כ צריכה
9.68	1,699.10	525.90	250.50	922.70	סה"כ לתשלום
	710.77 ₪	171.97 ₪	98.95 ₪	439.85 ₪	

195.61 ₪	תשלום קבוע	
0.00 ₪	תשלום עבור גודל חיבור בKVA (0x0)	
5,647.38 ₪	סה"כ לתשלום	לא כולל מע"מ

התפלגות חיוב בש"ח לפי תעו"ז

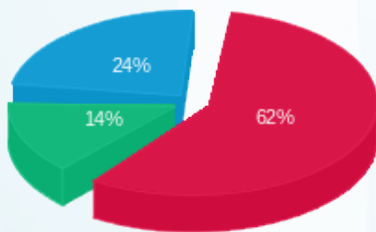

פסגה (439.85 ₪) ■
 גבע (98.95 ₪) ■
 שפל (171.97 ₪) ■

הסטוריית צריכה בקוט"ש

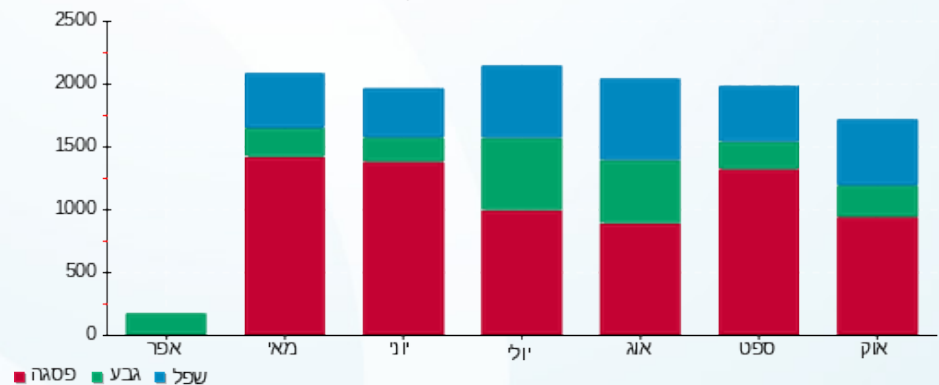

17/11/19 תאריך הפקדה:
 31/10/19 תאריך קריאה נוכחית:
 01/10/19 תאריך קריאה קודמת:

שם דייר: ממד קומה 04
 שם אתר: קניון הנגב מגדל משרדים

לקוח/ה נכבד/ה, אנו מתכבדים להגיש את חישוב צריכת החשמל לתקופה 01/10/19 - 31/10/19:

ממד קומה 04 - 4 - 00025306(0x0)

סוג תעריף	סוג צריכה	קריאה קודמת	קריאה נוכחית	סה"כ צריכה בקוט"ש	מחיר לקוט"ש בא"ג	סה"כ לתשלום
פרטי חשבון עבור תאריכים:						
777	פסגה	01/10/19	31/10/19	45.14	47.67	21.52 ₪
778	גבע	4,811.06	4,823.12	12.06	39.50	4.76 ₪
779	שפל	5,579.13	5,593.83	14.70	32.70	4.81 ₪

סה"כ לדייר:

פסגה	גבע	שפל	סה"כ	שיא ביקוש
45.14	12.06	14.70	71.91	0.28
21.52 ₪	4.76 ₪	4.81 ₪	31.09 ₪	

סה"כ צריכה
 סה"כ לתשלום

0.00 ₪	תשלום קבוע	
0.00 ₪	תשלום עבור גודל חיבור בKVA (0x0)	
31.09 ₪	סה"כ לתשלום	לא כולל מע"מ

התפלגות חיוב בש"ח לפי תעו"ז

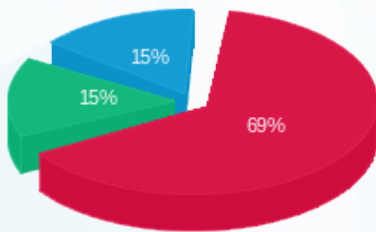

פסגה (21.52 ₪)
 גבע (4.76 ₪)
 שפל (4.81 ₪)

הסטוריית צריכה בקוט"ש

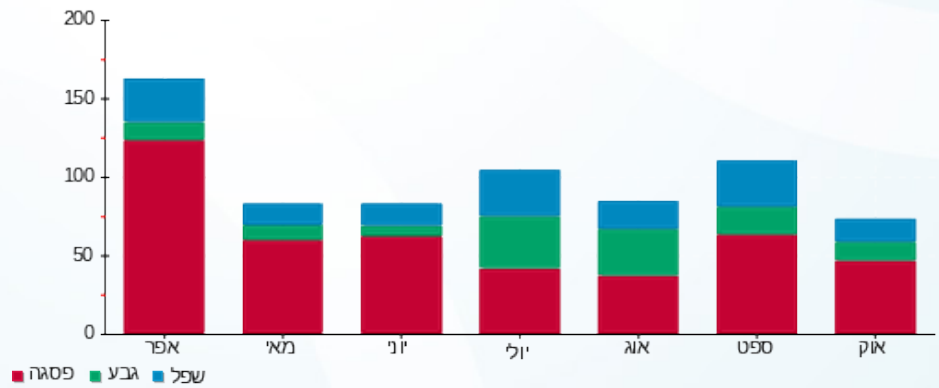



17/11/19 תאריך הפקדה:
 31/10/19 תאריך קריאה נוכחית:
 01/10/19 תאריך קריאה קודמת:

שם דייר: מפסק ראשי מעליות לידיעה
 שם אתר: קניון הנגב מגדל משרדים

לקוח/ה נכבד/ה, אנו מתכבדים להגיש את חישוב צריכת החשמל לתקופה 01/10/19 - 31/10/19:

מפסק ראשי מעליות לידיעה - 1 - 00024398 (0x0)

סוג תעריף	סוג צריכה	קריאה קודמת	קריאה נוכחית	סה"כ צריכה בקוט"ש	מחיר לקוט"ש בא"ג	סה"כ לתשלום
פרטי חשבון עבור תאריכים:						
777	פסגה	01/10/19	31/10/19	0.00	47.67	0.00 ₪
778	גבע	313,142.75	314,370.32	1,227.57	39.50	484.89 ₪
779	שפל	289,733.83	290,584.92	851.09	32.70	278.31 ₪

סה"כ לדייר:

פסגה	גבע	שפל	סה"כ	שיא ביקוש
0.00	1,227.57	851.09	2,078.66	17.75
0.00 ₪	484.89 ₪	278.31 ₪	763.20 ₪	

סה"כ צריכה
סה"כ לתשלום

0.00 ₪	תשלום קבוע	
0.00 ₪	תשלום עבור גודל חיבור בKVA (0x0)	
763.20 ₪	סה"כ לתשלום	לא כולל מע"מ

התפלגות חיוב בש"ח לפי תע"ז

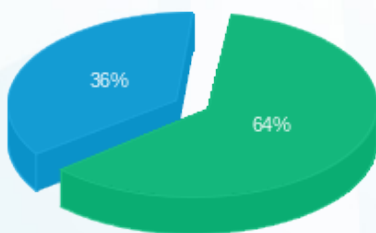

פסגה (0.00 ₪)
 גבע (484.89 ₪)
 שפל (278.31 ₪)

הסטוריית צריכה בקוט"ש

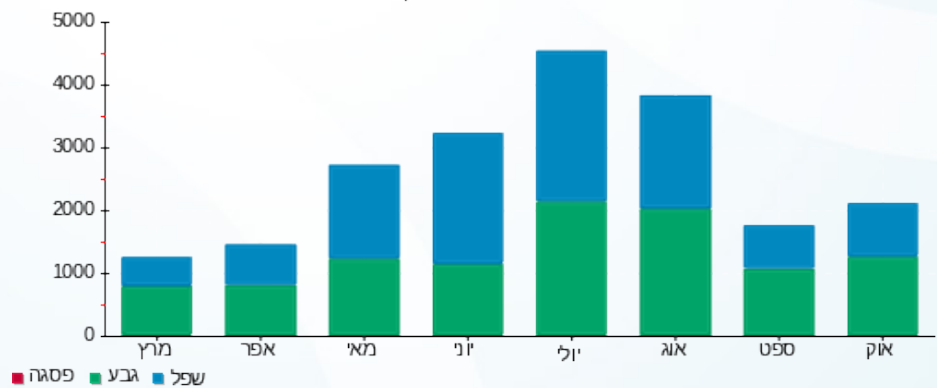



17/11/19 תאריך הפקה:
 31/10/19 תאריך קריאה נוכחית:
 01/10/19 תאריך קריאה קודמת:

שם דייר: סה"כ דיירים
שם אתר: קניון הנגב מגדל משרדים

לקוח/ה נכבד/ה, אנו מתכבדים להגיש את חישוב צריכת החשמל לתקופה 01/10/19 - 31/10/19:

עוד בוקר ושות' - 5 - (0x0)00024398

סוג תעריף	סוג צריכה	קריאה קודמת	קריאה נוכחית	סה"כ צריכה בקוט"ש	מחיר לקוט"ש בא"ג	סה"כ לתשלום
			31/10/19	01/10/19	פרטי חשבון עבור תאריכים:	
777	פסגה	37,840.96	38,002.42	161.46	47.67	76.97 ₪
778	גבע	21,221.99	21,276.43	54.44	39.50	21.50 ₪
779	שפל	23,806.34	23,917.68	111.34	32.70	36.41 ₪

מן פאואר - 5 - (0x0)00025056

סוג תעריף	סוג צריכה	קריאה קודמת	קריאה נוכחית	סה"כ צריכה בקוט"ש	מחיר לקוט"ש בא"ג	סה"כ לתשלום
			31/10/19	01/10/19	פרטי חשבון עבור תאריכים:	
777	פסגה	159,405.87	160,385.06	979.18	47.67	466.78 ₪
778	גבע	51,311.94	51,627.88	315.94	39.50	124.80 ₪
779	שפל	101,971.99	102,621.01	649.02	32.70	212.23 ₪

נטורפיל - 3 - (0x0)00024399

סוג תעריף	סוג צריכה	קריאה קודמת	קריאה נוכחית	סה"כ צריכה בקוט"ש	מחיר לקוט"ש בא"ג	סה"כ לתשלום
			31/10/19	01/10/19	פרטי חשבון עבור תאריכים:	
777	פסגה	120,615.21	121,153.37	538.17	47.67	256.54 ₪
778	גבע	49,731.41	49,959.52	228.11	39.50	90.10 ₪
779	שפל	42,894.48	43,012.16	117.68	32.70	38.48 ₪

מכון קאר - 3 - (0x0)14155746

סוג תעריף	סוג צריכה	קריאה קודמת	קריאה נוכחית	סה"כ צריכה בקוט"ש	מחיר לקוט"ש בא"ג	סה"כ לתשלום
			31/10/19	01/10/19	פרטי חשבון עבור תאריכים:	
777	פסגה	13,054.30	13,438.30	384.00	47.67	183.05 ₪
778	גבע	5,806.90	6,035.80	228.90	39.50	90.42 ₪
779	שפל	5,134.00	5,188.80	54.80	32.70	17.92 ₪





דינרשטיין - 7 - 00024399(0x0)

סוג תעריף	סוג צריכה	קריאה קודמת	קריאה נוכחית	סה"כ צריכה בקוט"ש	מחיר לקוט"ש בא"ג	סה"כ לתשלום
פרטי חשבון עבור תאריכים:			31/10/19	01/10/19		
777	פסגה	50,406.11	50,650.31	244.20	47.67	116.41 ₪
778	גבע	17,400.54	17,433.20	32.67	39.50	12.90 ₪
779	שפל	20,703.27	20,758.89	55.61	32.70	18.19 ₪

לחמן - 2 - 00025306(0x0)

סוג תעריף	סוג צריכה	קריאה קודמת	קריאה נוכחית	סה"כ צריכה בקוט"ש	מחיר לקוט"ש בא"ג	סה"כ לתשלום
פרטי חשבון עבור תאריכים:			31/10/19	01/10/19		
777	פסגה	5,459.09	5,519.58	60.49	47.67	28.83 ₪
778	גבע	4,212.35	4,254.10	41.75	39.50	16.49 ₪
779	שפל	8,248.75	8,342.40	93.65	32.70	30.62 ₪

ביטן - 6 - 00024397(0x0)

סוג תעריף	סוג צריכה	קריאה קודמת	קריאה נוכחית	סה"כ צריכה בקוט"ש	מחיר לקוט"ש בא"ג	סה"כ לתשלום
פרטי חשבון עבור תאריכים:			31/10/19	01/10/19		
777	פסגה	17,085.38	17,168.43	83.06	47.67	39.59 ₪
778	גבע	5,610.02	5,631.16	21.15	39.50	8.35 ₪
779	שפל	6,345.27	6,385.79	40.52	32.70	13.25 ₪

סלקום - 6 - 00024396(0x0)

סוג תעריף	סוג צריכה	קריאה קודמת	קריאה נוכחית	סה"כ צריכה בקוט"ש	מחיר לקוט"ש בא"ג	סה"כ לתשלום
פרטי חשבון עבור תאריכים:			31/10/19	01/10/19		
777	פסגה	878,945.83	883,142.85	4,197.02	47.67	2,000.72 ₪
778	גבע	650,687.63	653,661.30	2,973.66	39.50	1,174.60 ₪
779	שפל	1,395,414.95	1,401,547.27	6,132.32	32.70	2,005.27 ₪

דנאל - 7 - 00024398(0x0)

סוג תעריף	סוג צריכה	קריאה קודמת	קריאה נוכחית	סה"כ צריכה בקוט"ש	מחיר לקוט"ש בא"ג	סה"כ לתשלום
פרטי חשבון עבור תאריכים:			31/10/19	01/10/19		
777	פסגה	39,817.35	40,044.96	227.61	47.67	108.50 ₪
778	גבע	16,205.84	16,229.19	23.35	39.50	9.22 ₪
779	שפל	20,880.42	20,932.11	51.69	32.70	16.90 ₪



יואל גבע - 3 - 00025056 (0x0)

סוג תעריף	סוג צריכה	קריאה קודמת	קריאה נוכחית	סה"כ צריכה בקוט"ש	מחיר לקוט"ש בא"ג	סה"כ לתשלום
פרטי חשבון עבור תאריכים:			31/10/19	01/10/19		
777	פסגה	178,088.72	179,096.80	1,008.08	47.67	480.55 ₪
778	גבע	74,994.60	75,399.34	404.74	39.50	159.87 ₪
779	שפל	90,569.53	90,777.70	208.17	32.70	68.07 ₪

בריאות כללית - 6 - 00024399 (0x0)

סוג תעריף	סוג צריכה	קריאה קודמת	קריאה נוכחית	סה"כ צריכה בקוט"ש	מחיר לקוט"ש בא"ג	סה"כ לתשלום
פרטי חשבון עבור תאריכים:			31/10/19	01/10/19		
777	פסגה	468,523.00	470,686.85	2,163.85	47.67	1,031.51 ₪
778	גבע	281,774.12	282,519.97	745.85	39.50	294.61 ₪
779	שפל	365,933.02	367,477.47	1,544.46	32.70	505.04 ₪

דגאל סיעוד - 7 - 00025306 (0x0)

סוג תעריף	סוג צריכה	קריאה קודמת	קריאה נוכחית	סה"כ צריכה בקוט"ש	מחיר לקוט"ש בא"ג	סה"כ לתשלום
פרטי חשבון עבור תאריכים:			31/10/19	01/10/19		
777	פסגה	13,411.71	13,431.28	19.56	47.67	9.33 ₪
778	גבע	5,522.26	5,532.52	10.26	39.50	4.05 ₪
779	שפל	8,148.69	8,172.75	24.06	32.70	7.87 ₪

לאומית - 4 - 00024396 (0x0)

סוג תעריף	סוג צריכה	קריאה קודמת	קריאה נוכחית	סה"כ צריכה בקוט"ש	מחיר לקוט"ש בא"ג	סה"כ לתשלום
פרטי חשבון עבור תאריכים:			31/10/19	01/10/19		
777	פסגה	537,447.19	540,071.72	2,624.53	47.67	1,251.11 ₪
778	גבע	295,512.14	296,398.97	886.83	39.50	350.30 ₪
779	שפל	376,112.93	377,543.72	1,430.80	32.70	467.87 ₪

לוי רמי - 7 - 00024401 (0x0)

סוג תעריף	סוג צריכה	קריאה קודמת	קריאה נוכחית	סה"כ צריכה בקוט"ש	מחיר לקוט"ש בא"ג	סה"כ לתשלום
פרטי חשבון עבור תאריכים:			31/10/19	01/10/19		
777	פסגה	17,305.60	17,348.16	42.56	47.67	20.29 ₪
778	גבע	11,173.89	11,186.99	13.10	39.50	5.18 ₪
779	שפל	16,236.49	16,243.23	6.74	32.70	2.21 ₪



כללית - 4 - (0x0)00024398

סה"כ לתשלום	מחיר לקוט"ש בא"ג	סה"כ צריכה בקוט"ש	קריאה נוכחית	קריאה קודמת	סוג צריכה	סוג תעריף
			31/10/19	01/10/19	פרטי חשבון עבור תאריכים:	
501.63 ₪	47.67	1,052.30	178,940.32	177,888.02	פסגה	777
203.32 ₪	39.50	514.73	96,898.00	96,383.26	גבע	778
342.17 ₪	32.70	1,046.39	131,146.18	130,099.80	שפל	779

שירותי אבטחה - 8 - (0x0)00025306

סה"כ לתשלום	מחיר לקוט"ש בא"ג	סה"כ צריכה בקוט"ש	קריאה נוכחית	קריאה קודמת	סוג צריכה	סוג תעריף
			31/10/19	01/10/19	פרטי חשבון עבור תאריכים:	
0.00 ₪	47.67	0.00	15,065.78	15,065.78	פסגה	777
0.00 ₪	39.50	0.00	11,264.10	11,264.10	גבע	778
0.00 ₪	32.70	0.00	10,346.73	10,346.73	שפל	779

צומת - 2 - (0x0)00024395

סה"כ לתשלום	מחיר לקוט"ש בא"ג	סה"כ צריכה בקוט"ש	קריאה נוכחית	קריאה קודמת	סוג צריכה	סוג תעריף
			31/10/19	01/10/19	פרטי חשבון עבור תאריכים:	
103.38 ₪	47.67	216.86	36,132.23	35,915.37	פסגה	777
30.45 ₪	39.50	77.09	16,585.82	16,508.74	גבע	778
48.18 ₪	32.70	147.34	34,231.44	34,084.10	שפל	779

אתגר - 6 - (0x0)00025056

סה"כ לתשלום	מחיר לקוט"ש בא"ג	סה"כ צריכה בקוט"ש	קריאה נוכחית	קריאה קודמת	סוג צריכה	סוג תעריף
			31/10/19	01/10/19	פרטי חשבון עבור תאריכים:	
117.63 ₪	47.67	246.77	49,711.44	49,464.67	פסגה	777
23.80 ₪	39.50	60.25	15,475.25	15,415.01	גבע	778
18.72 ₪	32.70	57.23	29,294.86	29,237.62	שפל	779

מדיטון - 5 - (0x0)00024396

סה"כ לתשלום	מחיר לקוט"ש בא"ג	סה"כ צריכה בקוט"ש	קריאה נוכחית	קריאה קודמת	סוג צריכה	סוג תעריף
			31/10/19	01/10/19	פרטי חשבון עבור תאריכים:	
517.04 ₪	47.67	1,084.63	188,217.47	187,132.84	פסגה	777
95.38 ₪	39.50	241.46	90,584.65	90,343.19	גבע	778
114.07 ₪	32.70	348.83	96,630.02	96,281.18	שפל	779



מרפאת שיניים - 8 - (0x0)00024401

סוג תעריף	סוג צריכה	קריאה קודמת	קריאה נוכחית	סה"כ צריכה בקוט"ש	מחיר לקוט"ש בא"ג	סה"כ לתשלום
פרטי חשבון עבור תאריכים:			01/10/19	31/10/19		
777	פסגה	15,036.12	15,149.52	113.39	47.67	54.05 ₪
778	גבע	6,047.65	6,075.17	27.52	39.50	10.87 ₪
779	שפל	7,098.28	7,150.88	52.60	32.70	17.20 ₪

רסקינד - 1 - (0x0)00024401

סוג תעריף	סוג צריכה	קריאה קודמת	קריאה נוכחית	סה"כ צריכה בקוט"ש	מחיר לקוט"ש בא"ג	סה"כ לתשלום
פרטי חשבון עבור תאריכים:			01/10/19	31/10/19		
777	פסגה	35,012.24	35,175.20	162.96	47.67	77.68 ₪
778	גבע	17,881.62	17,932.16	50.54	39.50	19.96 ₪
779	שפל	18,664.07	18,735.27	71.20	32.70	23.28 ₪

כללית - 1 - (0x0)14155746

סוג תעריף	סוג צריכה	קריאה קודמת	קריאה נוכחית	סה"כ צריכה בקוט"ש	מחיר לקוט"ש בא"ג	סה"כ לתשלום
פרטי חשבון עבור תאריכים:			01/10/19	31/10/19		
777	פסגה	14,798.50	15,064.50	266.00	47.67	126.80 ₪
778	גבע	6,040.00	6,169.10	129.10	39.50	50.99 ₪
779	שפל	13,369.90	13,466.50	96.60	32.70	31.59 ₪

דנאל - 5 - (0x0)00024401

סוג תעריף	סוג צריכה	קריאה קודמת	קריאה נוכחית	סה"כ צריכה בקוט"ש	מחיר לקוט"ש בא"ג	סה"כ לתשלום
פרטי חשבון עבור תאריכים:			01/10/19	31/10/19		
777	פסגה	177,701.34	178,757.53	1,056.19	47.67	503.48 ₪
778	גבע	85,984.39	86,247.01	262.63	39.50	103.74 ₪
779	שפל	91,241.44	91,449.41	207.97	32.70	68.01 ₪

מחנן טושיה - 1 - (0x0)00025306

סוג תעריף	סוג צריכה	קריאה קודמת	קריאה נוכחית	סה"כ צריכה בקוט"ש	מחיר לקוט"ש בא"ג	סה"כ לתשלום
פרטי חשבון עבור תאריכים:			01/10/19	31/10/19		
777	פסגה	6,579.96	6,608.98	29.02	47.67	13.83 ₪
778	גבע	5,878.23	5,898.92	20.70	39.50	8.18 ₪
779	שפל	10,309.90	10,356.88	46.97	32.70	15.36 ₪



אזרוך - 5 - (0x0)00024399

סוג תעריף	סוג צריכה	קריאה קודמת	קריאה נוכחית	סה"כ צריכה בקוט"ש	מחיר לקוט"ש בא"ג	סה"כ לתשלום
פרטי חשבון עבור תאריכים:			31/10/19	01/10/19		
777	פסגה	15,599.19	15,646.66	47.48	47.67	22.63 ₪
778	גבע	7,519.96	7,533.63	13.67	39.50	5.40 ₪
779	שפל	5,817.43	5,832.42	14.99	32.70	4.90 ₪

עמותה לשיווין - 8 - (0x0)00025056

סוג תעריף	סוג צריכה	קריאה קודמת	קריאה נוכחית	סה"כ צריכה בקוט"ש	מחיר לקוט"ש בא"ג	סה"כ לתשלום
פרטי חשבון עבור תאריכים:			31/10/19	01/10/19		
777	פסגה	2,080.66	2,168.52	87.86	47.67	41.88 ₪
778	גבע	660.74	676.05	15.31	39.50	6.05 ₪
779	שפל	2,063.79	2,094.24	30.45	32.70	9.96 ₪

8 - IQ - (0x0)00024399

סוג תעריף	סוג צריכה	קריאה קודמת	קריאה נוכחית	סה"כ צריכה בקוט"ש	מחיר לקוט"ש בא"ג	סה"כ לתשלום
פרטי חשבון עבור תאריכים:			31/10/19	01/10/19		
777	פסגה	129,638.72	130,053.96	415.24	47.67	197.94 ₪
778	גבע	66,131.38	66,301.85	170.48	39.50	67.34 ₪
779	שפל	53,730.99	53,852.97	121.98	32.70	39.89 ₪

לחמן - 4 - (0x0)00024401

סוג תעריף	סוג צריכה	קריאה קודמת	קריאה נוכחית	סה"כ צריכה בקוט"ש	מחיר לקוט"ש בא"ג	סה"כ לתשלום
פרטי חשבון עבור תאריכים:			31/10/19	01/10/19		
777	פסגה	9,818.83	9,830.80	11.97	47.67	5.70 ₪
778	גבע	6,558.71	6,559.09	0.38	39.50	0.15 ₪
779	שפל	5,694.27	5,695.65	1.39	32.70	0.45 ₪

כללית - 6 - (0x0)00024401

סוג תעריף	סוג צריכה	קריאה קודמת	קריאה נוכחית	סה"כ צריכה בקוט"ש	מחיר לקוט"ש בא"ג	סה"כ לתשלום
פרטי חשבון עבור תאריכים:			31/10/19	01/10/19		
777	פסגה	63,344.92	63,689.76	344.84	47.67	164.39 ₪
778	גבע	36,235.43	36,367.91	132.48	39.50	52.33 ₪
779	שפל	31,935.46	32,184.28	248.82	32.70	81.36 ₪



שירותי תוכן - 2 - (0x0)00025056

סוג תעריף	סוג צריכה	קריאה קודמת	קריאה נוכחית	סה"כ צריכה בקוט"ש	מחיר לקוט"ש בא"ג	סה"כ לתשלום
פרטי חשבון עבור תאריכים:			31/10/19	01/10/19		
777	פסגה	499,996.78	499,996.78	0.00	47.67	0.00 ₪
778	גבע	499,989.12	499,989.12	0.00	39.50	0.00 ₪
779	שפל	499,954.78	499,954.78	0.00	32.70	0.00 ₪

שוהם - 2 - (0x0)00024399

סוג תעריף	סוג צריכה	קריאה קודמת	קריאה נוכחית	סה"כ צריכה בקוט"ש	מחיר לקוט"ש בא"ג	סה"כ לתשלום
פרטי חשבון עבור תאריכים:			31/10/19	01/10/19		
777	פסגה	18,366.83	18,613.74	246.92	47.67	117.70 ₪
778	גבע	13,033.32	13,060.99	27.68	39.50	10.93 ₪
779	שפל	14,365.98	14,415.06	49.08	32.70	16.05 ₪

אתגר חדש - 7 - (0x0)00025056

סוג תעריף	סוג צריכה	קריאה קודמת	קריאה נוכחית	סה"כ צריכה בקוט"ש	מחיר לקוט"ש בא"ג	סה"כ לתשלום
פרטי חשבון עבור תאריכים:			31/10/19	01/10/19		
777	פסגה	22,050.68	22,256.56	205.89	47.67	98.15 ₪
778	גבע	9,407.70	9,472.81	65.11	39.50	25.72 ₪
779	שפל	14,793.08	14,898.81	105.73	32.70	34.57 ₪

ממק - 8 - (0x0)00024398

סוג תעריף	סוג צריכה	קריאה קודמת	קריאה נוכחית	סה"כ צריכה בקוט"ש	מחיר לקוט"ש בא"ג	סה"כ לתשלום
פרטי חשבון עבור תאריכים:			31/10/19	01/10/19		
777	פסגה	19,145.85	19,183.69	37.84	47.67	18.04 ₪
778	גבע	15,632.55	15,657.87	25.32	39.50	10.00 ₪
779	שפל	25,565.20	25,624.29	59.10	32.70	19.32 ₪

משאביאנוש - 5 - (0x0)00024397

סוג תעריף	סוג צריכה	קריאה קודמת	קריאה נוכחית	סה"כ צריכה בקוט"ש	מחיר לקוט"ש בא"ג	סה"כ לתשלום
פרטי חשבון עבור תאריכים:			31/10/19	01/10/19		
777	פסגה	32,289.85	32,488.67	198.83	47.67	94.78 ₪
778	גבע	17,692.74	17,752.57	59.84	39.50	23.64 ₪
779	שפל	29,687.42	29,815.30	127.88	32.70	41.82 ₪



ישראל - 2 - 00024401 (0x0)

סוג תעריף	סוג צריכה	קריאה קודמת	קריאה נוכחית	סה"כ צריכה בקוט"ש	מחיר לקוט"ש בא"ג	סה"כ לתשלום
פרטי חשבון עבור תאריכים:						
777	פסגה	01/10/19	31/10/19	0.003	47.67	0.00 ₪
778	גבע	21,419.94	21,419.94	0.00	39.50	0.00 ₪
779	שפל	39,958.19	39,958.19	0.00	32.70	0.00 ₪

חבר - 3 - 00024398 (0x0)

סוג תעריף	סוג צריכה	קריאה קודמת	קריאה נוכחית	סה"כ צריכה בקוט"ש	מחיר לקוט"ש בא"ג	סה"כ לתשלום
פרטי חשבון עבור תאריכים:						
777	פסגה	01/10/19	31/10/19	103.17	47.67	49.18 ₪
778	גבע	21,649.35	21,663.22	13.88	39.50	5.48 ₪
779	שפל	26,401.57	26,429.15	27.58	32.70	9.02 ₪

מטרופולין - 4 - 00021265 (0x0)

סוג תעריף	סוג צריכה	קריאה קודמת	קריאה נוכחית	סה"כ צריכה בקוט"ש	מחיר לקוט"ש בא"ג	סה"כ לתשלום
פרטי חשבון עבור תאריכים:						
777	פסגה	01/10/19	31/10/19	214.22	47.67	102.12 ₪
778	גבע	1,801.42	1,837.05	35.62	39.50	14.07 ₪
779	שפל	6,520.42	6,597.71	77.29	32.70	25.27 ₪

י.ה.ל.ה - 1 - 00024399 (0x0)

סוג תעריף	סוג צריכה	קריאה קודמת	קריאה נוכחית	סה"כ צריכה בקוט"ש	מחיר לקוט"ש בא"ג	סה"כ לתשלום
פרטי חשבון עבור תאריכים:						
777	פסגה	01/10/19	31/10/19	0.00	47.67	0.00 ₪
778	גבע	18,855.02	18,855.02	0.001	39.50	0.00 ₪
779	שפל	15,225.53	15,225.53	0.00	32.70	0.00 ₪

מחלקת באר שבע - 2 - 14155756 (0x0)

סוג תעריף	סוג צריכה	קריאה קודמת	קריאה נוכחית	סה"כ צריכה בקוט"ש	מחיר לקוט"ש בא"ג	סה"כ לתשלום
פרטי חשבון עבור תאריכים:						
777	פסגה	01/10/19	31/10/19	922.70	47.67	439.85 ₪
778	גבע	16,439.90	16,690.40	250.50	39.50	98.95 ₪
779	שפל	43,622.90	44,148.80	525.90	32.70	171.97 ₪



או אר אס - 1 - 00024395 (0x0)

סוג תעריף	סוג צריכה	קריאה קודמת	קריאה נוכחית	סה"כ צריכה בקוט"ש	מחיר לקוט"ש בא"ג	סה"כ לתשלום
פרטי חשבון עבור תאריכים:			01/10/19	31/10/19		
777	פסגה	59,589.18	59,589.18	-0.0005	47.67	₪ -0.00
778	גבע	29,368.53	29,368.53	0.002	39.50	₪ 0.00
779	שפל	43,191.91	43,191.91	0.003	32.70	₪ 0.00

לחמן - 3 - 00024401 (0x0)

סוג תעריף	סוג צריכה	קריאה קודמת	קריאה נוכחית	סה"כ צריכה בקוט"ש	מחיר לקוט"ש בא"ג	סה"כ לתשלום
פרטי חשבון עבור תאריכים:			01/10/19	31/10/19		
777	פסגה	174,846.47	175,369.07	522.59	47.67	₪ 249.12
778	גבע	93,168.23	93,367.41	199.18	39.50	₪ 78.68
779	שפל	100,963.71	101,101.24	137.53	32.70	₪ 44.97

אבטחה - 4 - 14155756 (0x0)

סוג תעריף	סוג צריכה	קריאה קודמת	קריאה נוכחית	סה"כ צריכה בקוט"ש	מחיר לקוט"ש בא"ג	סה"כ לתשלום
פרטי חשבון עבור תאריכים:			01/10/19	31/10/19		
777	פסגה	11,532.60	11,844.70	312.10	47.67	₪ 148.78
778	גבע	4,949.10	5,099.80	150.70	39.50	₪ 59.53
779	שפל	13,975.90	14,306.00	330.10	32.70	₪ 107.94

גולדן גוב - 2 - 00024396 (0x0)

סוג תעריף	סוג צריכה	קריאה קודמת	קריאה נוכחית	סה"כ צריכה בקוט"ש	מחיר לקוט"ש בא"ג	סה"כ לתשלום
פרטי חשבון עבור תאריכים:			01/10/19	31/10/19		
777	פסגה	14,679.88	14,717.51	37.62	47.67	₪ 17.94
778	גבע	9,694.62	9,698.92	4.30	39.50	₪ 1.70
779	שפל	10,662.95	10,670.02	7.07	32.70	₪ 2.31

נכי צהל - 3 - 00021265 (0x0)

סוג תעריף	סוג צריכה	קריאה קודמת	קריאה נוכחית	סה"כ צריכה בקוט"ש	מחיר לקוט"ש בא"ג	סה"כ לתשלום
פרטי חשבון עבור תאריכים:			01/10/19	31/10/19		
777	פסגה	76,055.24	76,365.95	310.71	47.67	₪ 148.11
778	גבע	33,264.63	33,330.84	66.20	39.50	₪ 26.15
779	שפל	43,954.13	44,095.13	141.01	32.70	₪ 46.11





ברגר ראנץ - 4 - 00025056 (0x0)

סוג תעריף	סוג צריכה	קריאה קודמת	קריאה נוכחית	סה"כ צריכה בקוט"ש	מחיר לקוט"ש בא"ג	סה"כ לתשלום
פרטי חשבון עבור תאריכים:						
777	פסגה	01/10/19	31/10/19	0.00	47.67	0.00 ₪
778	גבע	3,662.94	3,662.94	0.00	39.50	0.00 ₪
779	שפל	5,836.23	5,836.23	0.00	32.70	0.00 ₪

א.א.ר.אס - 4 - 00024399 (0x0)

סוג תעריף	סוג צריכה	קריאה קודמת	קריאה נוכחית	סה"כ צריכה בקוט"ש	מחיר לקוט"ש בא"ג	סה"כ לתשלום
פרטי חשבון עבור תאריכים:						
777	פסגה	01/10/19	31/10/19	31.74	47.67	15.13 ₪
778	גבע	21,777.64	21,788.72	11.08	39.50	4.38 ₪
779	שפל	34,099.28	34,127.91	28.64	32.70	9.36 ₪

שירותי בריאות כללית - 3 - 00024396 (0x0)

סוג תעריף	סוג צריכה	קריאה קודמת	קריאה נוכחית	סה"כ צריכה בקוט"ש	מחיר לקוט"ש בא"ג	סה"כ לתשלום
פרטי חשבון עבור תאריכים:						
777	פסגה	01/10/19	31/10/19	4,010.95	47.67	1,912.02 ₪
778	גבע	440,873.74	442,134.22	1,260.47	39.50	497.89 ₪
779	שפל	588,913.94	590,759.64	1,845.69	32.70	603.54 ₪

שירותי בריאות כללית - 1 - 000002 (0x0)

סוג תעריף	סוג צריכה	קריאה קודמת	קריאה נוכחית	סה"כ צריכה בקוט"ש	מחיר לקוט"ש בא"ג	סה"כ לתשלום
פרטי חשבון עבור תאריכים:						
777	פסגה	01/10/19	31/10/19	0.00	47.67	0.00 ₪
778	גבע	0.00	0.00	0.00	39.50	0.00 ₪
779	שפל	0.00	0.00	0.00	32.70	0.00 ₪

שירותי בריאות כללית - 6 - 00024401 (0x0)

סוג תעריף	סוג צריכה	קריאה קודמת	קריאה נוכחית	סה"כ צריכה בקוט"ש	מחיר לקוט"ש בא"ג	סה"כ לתשלום
פרטי חשבון עבור תאריכים:						
777	פסגה	01/10/19	31/10/19	344.84	47.67	164.39 ₪
778	גבע	36,235.43	36,367.91	132.48	39.50	52.33 ₪
779	שפל	31,935.46	32,184.28	248.82	32.70	81.36 ₪



שירותי בריאות כללית - 6 - (0x0)00024399

סוג תעריף	סוג צריכה	קריאה קודמת	קריאה נוכחית	סה"כ צריכה בקוט"ש	מחיר לקוט"ש בא"ג	סה"כ לתשלום
פרטי חשבון עבור תאריכים:			31/10/19	01/10/19		
777	פסגה	468,523.00	470,686.85	2,163.85	47.67	1,031.51 ₪
778	גבע	281,774.12	282,519.97	745.85	39.50	294.61 ₪
779	שפל	365,933.02	367,477.47	1,544.46	32.70	505.04 ₪

שירותי בריאות כללית - 1 - (0x0)14155746

סוג תעריף	סוג צריכה	קריאה קודמת	קריאה נוכחית	סה"כ צריכה בקוט"ש	מחיר לקוט"ש בא"ג	סה"כ לתשלום
פרטי חשבון עבור תאריכים:			31/10/19	01/10/19		
777	פסגה	14,798.50	15,064.50	266.00	47.67	126.80 ₪
778	גבע	6,040.00	6,169.10	129.10	39.50	50.99 ₪
779	שפל	13,369.90	13,466.50	96.60	32.70	31.59 ₪

שירותי בריאות כללית - 4 - (0x0)00024398

סוג תעריף	סוג צריכה	קריאה קודמת	קריאה נוכחית	סה"כ צריכה בקוט"ש	מחיר לקוט"ש בא"ג	סה"כ לתשלום
פרטי חשבון עבור תאריכים:			31/10/19	01/10/19		
777	פסגה	177,888.02	178,940.32	1,052.30	47.67	501.63 ₪
778	גבע	96,383.26	96,898.00	514.73	39.50	203.32 ₪
779	שפל	130,099.80	131,146.18	1,046.39	32.70	342.17 ₪

שירותי בריאות כללית - 3 - (0x0)00025306

סוג תעריף	סוג צריכה	קריאה קודמת	קריאה נוכחית	סה"כ צריכה בקוט"ש	מחיר לקוט"ש בא"ג	סה"כ לתשלום
פרטי חשבון עבור תאריכים:			31/10/19	01/10/19		
777	פסגה	10,965.02	11,026.02	61.00	47.67	29.08 ₪
778	גבע	5,964.86	5,984.67	19.82	39.50	7.83 ₪
779	שפל	6,234.49	6,261.69	27.20	32.70	8.89 ₪

כוכבי - 8 - (0x0)00024397

סוג תעריף	סוג צריכה	קריאה קודמת	קריאה נוכחית	סה"כ צריכה בקוט"ש	מחיר לקוט"ש בא"ג	סה"כ לתשלום
פרטי חשבון עבור תאריכים:			31/10/19	01/10/19		
777	פסגה	12,825.39	12,863.62	38.22	47.67	18.22 ₪
778	גבע	8,152.20	8,170.39	18.19	39.50	7.18 ₪
779	שפל	10,557.78	10,588.69	30.91	32.70	10.11 ₪



סה"כ לדירה:

פסגה	גבע	שפל	סה"כ	שיא ביקוש
28,950.74	11,427.14	19,470.59	59,848.46	131.91
13,800.82 ₪	4,513.72 ₪	6,366.88 ₪	24,681.42 ₪	

סה"כ צריכה
סה"כ לתשלום

0.00 ₪	תשלום קבוע	
0.00 ₪	תשלום עבור גודל חיבור בKVA (0x0)	
24,681.42 ₪	סה"כ לתשלום	לא כולל מע"מ

התפלגות חיוב בש"ח לפי תעו"ז

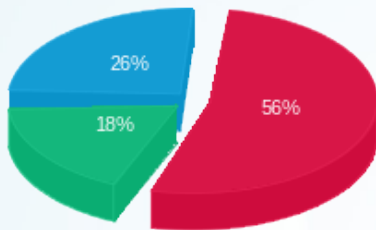

- פסגה (13,800.82 ₪) 56%
- גבע (4,513.72 ₪) 18%
- שפל (6,366.88 ₪) 26%

הסטוריית צריכה בקוט"ש

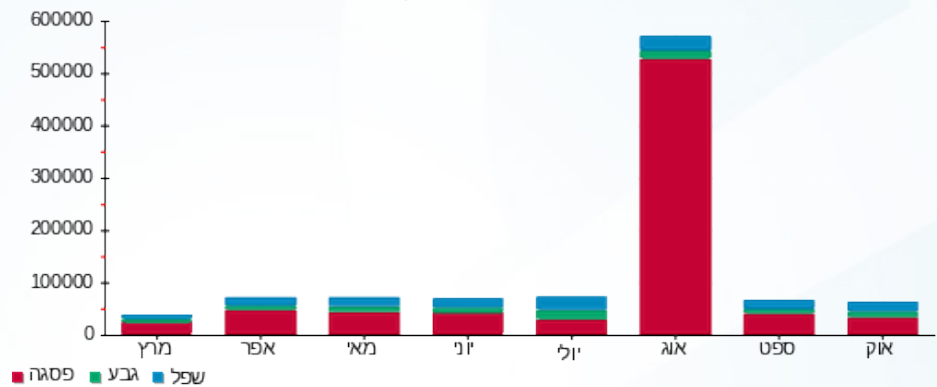

17/11/19 תאריך הפקדה:
 31/10/19 תאריך קריאה נוכחית:
 01/10/19 תאריך קריאה קודמת:

שם דייר: פנוי - קומה 02 ישראלכרט
 שם אתר: קניון הנגב מגדל משרדים

לקוח/ה נכבד/ה, אנו מתכבדים להגיש את חישוב צריכת החשמל לתקופה 01/10/19 - 31/10/19:

קומה 02 ישראלכרט - 2 - 00024401(0x0)

סוג תעריף	סוג צריכה	קריאה קודמת	קריאה נוכחית	סה"כ צריכה בקוט"ש	מחיר לקוט"ש בא"ג	סה"כ לתשלום
פרטי חשבון עבור תאריכים:						
777	פסגה	01/10/19	31/10/19	0.003	47.67	0.00 ₪
778	גבע	21,419.94	21,419.94	0.00	39.50	0.00 ₪
779	שפל	39,958.19	39,958.19	0.00	32.70	0.00 ₪

סה"כ לדייר:

פסגה	גבע	שפל	סה"כ	שיא ביקוש
0.003	0.00	0.00	0.003	0.003
0.00 ₪	0.00 ₪	0.00 ₪	0.00 ₪	

סה"כ צריכה
 סה"כ לתשלום

0.00 ₪	תשלום קבוע
0.00 ₪	תשלום עבור גודל חיבור בKVA (0x0)
0.00 ₪	סה"כ לתשלום
לא כולל מע"מ	

התפלגות חיוב בש"ח לפי תעו"ז



פסגה (0.001 ₪)
 גבע (0.00 ₪)
 שפל (0.00 ₪)

הסטוריית צריכה בקוט"ש

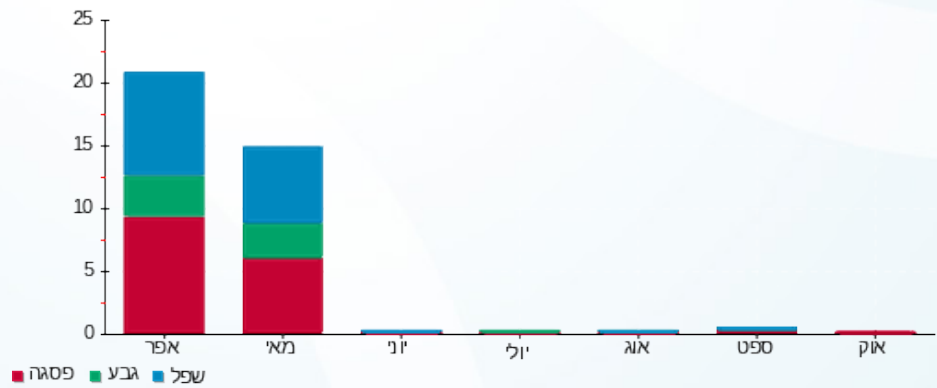

17/11/19 תאריך הפקדה:
 31/10/19 תאריך קריאה נוכחית:
 01/10/19 תאריך קריאה קודמת:

שם דייר: פנוי - לייזר שייפ זמני
 שם אתר: קניון הנגב מגדל משרדים

לקוח/ה נכבד/ה, אנו מתכבדים להגיש את חישוב צריכת החשמל לתקופה 01/10/19 - 31/10/19:

פנוי לייזר שייפ - 7 - 00024397(0x0)

סוג תעריף	סוג צריכה	קריאה קודמת	קריאה נוכחית	סה"כ צריכה בקוט"ש	מחיר לקוט"ש בא"ג	סה"כ לתשלום
פרטי חשבון עבור תאריכים:						
777	פסגה	01/10/19	31/10/19	40.15	47.67	19.14 ₪
778	גבע	19,504.96	19,534.40	29.44	39.50	11.63 ₪
779	שפל	25,558.75	25,626.12	67.36	32.70	22.03 ₪

סה"כ לדייר:

פסגה	גבע	שפל	סה"כ	שיא ביקוש
40.15	29.44	67.36	136.95	0.19
19.14 ₪	11.63 ₪	22.03 ₪	52.80 ₪	

סה"כ צריכה
 סה"כ לתשלום

0.00 ₪	תשלום קבוע	
0.00 ₪	תשלום עבור גודל חיבור בKVA (0x0)	
52.80 ₪	סה"כ לתשלום	לא כולל מע"מ

התפלגות חיוב בש"ח לפי תעו"ז

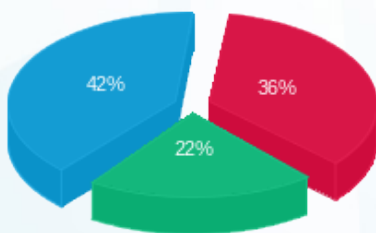

פסגה (19.14 ₪) ■
 גבע (11.63 ₪) ■
 שפל (22.03 ₪) ■

הסטוריית צריכה בקוט"ש

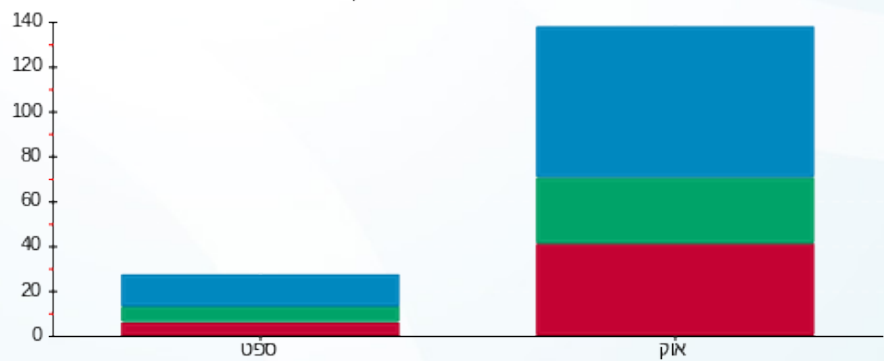

פסגה ■ גבע ■ שפל





17/11/19 תאריך הפקדה:
 31/10/19 תאריך קריאה נוכחית:
 01/10/19 תאריך קריאה קודמת:

שם דייר: פנוי - קומה 01 מחסן סושיה
 שם אתר: קניון הנגב מגדל משרדים

לקוח/ה נכבד/ה, אנו מתכבדים להגיש את חישוב צריכת החשמל לתקופה 01/10/19 - 31/10/19:

קומה 01 מחסן סושיה - 1 - 00025306(0x0)

סוג תעריף	סוג צריכה	קריאה קודמת	קריאה נוכחית	סה"כ צריכה בקוט"ש	מחיר לקוט"ש בא"ג	סה"כ לתשלום
פרטי חשבון עבור תאריכים:						
777	פסגה	01/10/19	31/10/19	29.02	47.67	13.83 ₪
778	גבע	5,878.23	5,898.92	20.70	39.50	8.18 ₪
779	שפל	10,309.90	10,356.88	46.97	32.70	15.36 ₪

סה"כ לדייר:

פסגה	גבע	שפל	סה"כ	שיא ביקוש
29.02	20.70	46.97	96.69	0.22
13.83 ₪	8.18 ₪	15.36 ₪	37.37 ₪	

סה"כ צריכה
 סה"כ לתשלום

0.00 ₪	תשלום קבוע	
0.00 ₪	תשלום עבור גודל חיבור בKVA (0x0)	
37.37 ₪	סה"כ לתשלום	לא כולל מע"מ

התפלגות חיוב בש"ח לפי תעו"ז

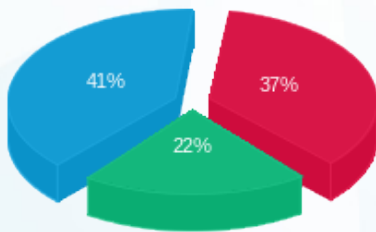

פסגה (13.83 ₪) 41%
 גבע (8.18 ₪) 22%
 שפל (15.36 ₪) 37%

הסטוריית צריכה בקוט"ש

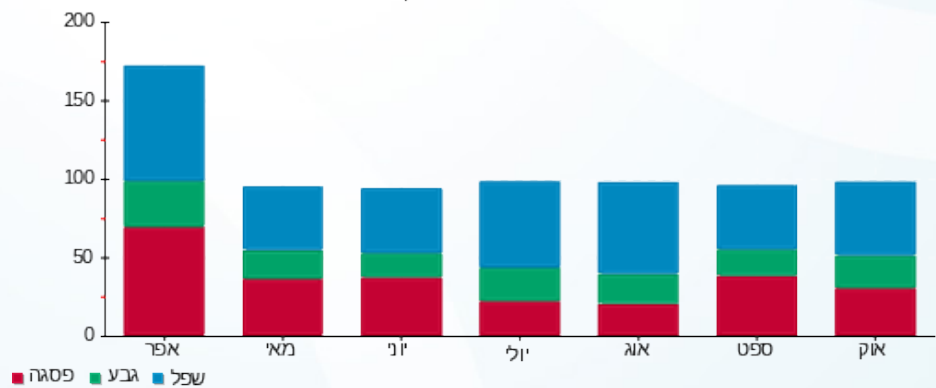

17/11/19 תאריך הפקה:
 31/10/19 תאריך קריאה נוכחית:
 01/10/19 תאריך קריאה קודמת:

שם דייר: ציבורי מחושב של מגדל
 שם אתר: קניון הנגב מגדל משרדים

לקוח/ה נכבד/ה, אנו מתכבדים להגיש את חישוב צריכת החשמל לתקופה 01/10/19 - 31/10/19:

נכי צהל - 3 - (0x0)00021265

סוג תעריף	סוג צריכה	קריאה קודמת	קריאה נוכחית	סה"כ צריכה בקוט"ש	מחיר לקוט"ש בא"ג	סה"כ לתשלום
			01/10/19	31/10/19	פרטי חשבון עבור תאריכים:	
777	פסגה	76,055.24	76,365.95	-310.71	47.67	₪ -148.11
778	גבע	33,264.63	33,330.84	-66.20	39.50	₪ -26.15
779	שפל	43,954.13	44,095.13	-141.01	32.70	₪ -46.11

מטרופולין - 4 - (0x0)00021265

סוג תעריף	סוג צריכה	קריאה קודמת	קריאה נוכחית	סה"כ צריכה בקוט"ש	מחיר לקוט"ש בא"ג	סה"כ לתשלום
			01/10/19	31/10/19	פרטי חשבון עבור תאריכים:	
777	פסגה	9,759.27	9,973.49	-214.22	47.67	₪ -102.12
778	גבע	1,801.42	1,837.05	-35.62	39.50	₪ -14.07
779	שפל	6,520.42	6,597.71	-77.29	32.70	₪ -25.27

אוראס - 1 - (0x0)00024395

סוג תעריף	סוג צריכה	קריאה קודמת	קריאה נוכחית	סה"כ צריכה בקוט"ש	מחיר לקוט"ש בא"ג	סה"כ לתשלום
			01/10/19	31/10/19	פרטי חשבון עבור תאריכים:	
777	פסגה	59,589.18	59,589.18	0.0005	47.67	₪ 0.00
778	גבע	29,368.53	29,368.53	-0.002	39.50	₪ -0.00
779	שפל	43,191.91	43,191.91	-0.003	32.70	₪ -0.00

סי טי צומת - 2 - (0x0)00024395

סוג תעריף	סוג צריכה	קריאה קודמת	קריאה נוכחית	סה"כ צריכה בקוט"ש	מחיר לקוט"ש בא"ג	סה"כ לתשלום
			01/10/19	31/10/19	פרטי חשבון עבור תאריכים:	
777	פסגה	35,915.37	36,132.23	-216.86	47.67	₪ -103.38
778	גבע	16,508.74	16,585.82	-77.09	39.50	₪ -30.45
779	שפל	34,084.10	34,231.44	-147.34	32.70	₪ -48.18

מיזוג 5 - 5 - 00024395 (0x0)

סוג תעריף	סוג צריכה	קריאה קודמת	קריאה נוכחית	סה"כ צריכה בקוט"ש	מחיר לקוט"ש בא"ג	סה"כ לתשלום
פרטי חשבון עבור תאריכים:			31/10/19	01/10/19		
777	פסגה	1,717,816.25	1,726,245.56	-8,429.30	47.67	₪ -4,018.25
778	גבע	937,391.34	941,882.40	-4,491.06	39.50	₪ -1,773.97
779	שפל	774,208.42	776,316.37	-2,107.95	32.70	₪ -689.30

מיזוג 6 - 6 - 00024395 (0x0)

סוג תעריף	סוג צריכה	קריאה קודמת	קריאה נוכחית	סה"כ צריכה בקוט"ש	מחיר לקוט"ש בא"ג	סה"כ לתשלום
פרטי חשבון עבור תאריכים:			31/10/19	01/10/19		
777	פסגה	1,855,562.32	1,867,616.29	-12,053.97	47.67	₪ -5,746.13
778	גבע	1,111,826.45	1,116,729.28	-4,902.83	39.50	₪ -1,936.62
779	שפל	894,097.54	894,868.43	-770.89	32.70	₪ -252.08

מיזוג 7 - 7 - 00024395 (0x0)

סוג תעריף	סוג צריכה	קריאה קודמת	קריאה נוכחית	סה"כ צריכה בקוט"ש	מחיר לקוט"ש בא"ג	סה"כ לתשלום
פרטי חשבון עבור תאריכים:			31/10/19	01/10/19		
777	פסגה	1,478,370.48	1,487,461.01	-9,090.53	47.67	₪ -4,333.45
778	גבע	836,561.03	839,527.34	-2,966.31	39.50	₪ -1,171.69
779	שפל	700,011.79	700,948.31	-936.52	32.70	₪ -306.24

מיזוג 8 - 8 - 00024395 (0x0)

סוג תעריף	סוג צריכה	קריאה קודמת	קריאה נוכחית	סה"כ צריכה בקוט"ש	מחיר לקוט"ש בא"ג	סה"כ לתשלום
פרטי חשבון עבור תאריכים:			31/10/19	01/10/19		
777	פסגה	1,240,394.84	1,248,739.97	-8,345.13	47.67	₪ -3,978.12
778	גבע	879,924.51	883,453.59	-3,529.08	39.50	₪ -1,393.99
779	שפל	1,212,619.27	1,213,602.14	-982.87	32.70	₪ -321.40

גולדן גוב - 2 - 00024396 (0x0)

סוג תעריף	סוג צריכה	קריאה קודמת	קריאה נוכחית	סה"כ צריכה בקוט"ש	מחיר לקוט"ש בא"ג	סה"כ לתשלום
פרטי חשבון עבור תאריכים:			31/10/19	01/10/19		
777	פסגה	14,679.88	14,717.51	-37.62	47.67	₪ -17.94
778	גבע	9,694.62	9,698.92	-4.30	39.50	₪ -1.70
779	שפל	10,662.95	10,670.02	-7.07	32.70	₪ -2.31



שירותי בריאות כללית מחוז דרום - 3 - 00024396(0x0)

סוג תעריף	סוג צריכה	קריאה קודמת	קריאה נוכחית	סה"כ צריכה בקוט"ש	מחיר לקוט"ש בא"ג	סה"כ לתשלום
פרטי חשבון עבור תאריכים:						
777	פסגה	01/10/19	31/10/19	-4,010.95	47.67	1,912.02 ₪
778	גבע	440,873.74	442,134.22	-1,260.47	39.50	497.89 ₪
779	שפל	588,913.94	590,759.64	-1,845.69	32.70	603.54 ₪

קופת חולים לאומית - 4 - 00024396(0x0)

סוג תעריף	סוג צריכה	קריאה קודמת	קריאה נוכחית	סה"כ צריכה בקוט"ש	מחיר לקוט"ש בא"ג	סה"כ לתשלום
פרטי חשבון עבור תאריכים:						
777	פסגה	01/10/19	31/10/19	-2,624.53	47.67	1,251.11 ₪
778	גבע	295,512.14	296,398.97	-886.83	39.50	350.30 ₪
779	שפל	376,112.93	377,543.72	-1,430.80	32.70	467.87 ₪

מדיטון - 5 - 00024396(0x0)

סוג תעריף	סוג צריכה	קריאה קודמת	קריאה נוכחית	סה"כ צריכה בקוט"ש	מחיר לקוט"ש בא"ג	סה"כ לתשלום
פרטי חשבון עבור תאריכים:						
777	פסגה	01/10/19	31/10/19	-1,084.63	47.67	517.04 ₪
778	גבע	90,343.19	90,584.65	-241.46	39.50	95.38 ₪
779	שפל	96,281.18	96,630.02	-348.83	32.70	114.07 ₪

סלקום חדר - 6 - 00024396(0x0)

סוג תעריף	סוג צריכה	קריאה קודמת	קריאה נוכחית	סה"כ צריכה בקוט"ש	מחיר לקוט"ש בא"ג	סה"כ לתשלום
פרטי חשבון עבור תאריכים:						
777	פסגה	01/10/19	31/10/19	-4,197.02	47.67	2,000.72 ₪
778	גבע	650,687.63	653,661.30	-2,973.66	39.50	1,174.60 ₪
779	שפל	1,395,414.95	1,401,547.27	-6,132.32	32.70	2,005.27 ₪

מיזוג אוויר 1 - 8 - 00024396(0x0)

סוג תעריף	סוג צריכה	קריאה קודמת	קריאה נוכחית	סה"כ צריכה בקוט"ש	מחיר לקוט"ש בא"ג	סה"כ לתשלום
פרטי חשבון עבור תאריכים:						
777	פסגה	01/10/19	31/10/19	-7,578.19	47.67	3,612.52 ₪
778	גבע	642,303.46	645,724.77	-3,421.30	39.50	1,351.42 ₪
779	שפל	474,668.15	475,648.81	-980.66	32.70	320.67 ₪



מיזוג 1 - 2 - 00024397 (0x0)

סוג תעריף	סוג צריכה	קריאה קודמת	קריאה נוכחית	סה"כ צריכה בקוט"ש	מחיר לקוט"ש בא"ג	סה"כ לתשלום
		01/10/19	31/10/19			
פרטי חשבון עבור תאריכים:						
777	פסגה	1,810,421.91	1,820,746.44	-10,324.53	47.67	₪ -4,921.70
778	גבע	988,145.74	992,604.56	-4,458.82	39.50	₪ -1,761.24
779	שפל	443,348.86	444,592.69	-1,243.83	32.70	₪ -406.73

מיזוג 2 - 3 - 00024397 (0x0)

סוג תעריף	סוג צריכה	קריאה קודמת	קריאה נוכחית	סה"כ צריכה בקוט"ש	מחיר לקוט"ש בא"ג	סה"כ לתשלום
		01/10/19	31/10/19			
פרטי חשבון עבור תאריכים:						
777	פסגה	1,482,002.41	1,489,512.13	-7,509.72	47.67	₪ -3,579.88
778	גבע	775,853.45	778,147.37	-2,293.92	39.50	₪ -906.10
779	שפל	466,098.43	467,071.57	-973.14	32.70	₪ -318.22

מיזוג 3 - 4 - 00024397 (0x0)

סוג תעריף	סוג צריכה	קריאה קודמת	קריאה נוכחית	סה"כ צריכה בקוט"ש	מחיר לקוט"ש בא"ג	סה"כ לתשלום
		01/10/19	31/10/19			
פרטי חשבון עבור תאריכים:						
777	פסגה	1,417,423.14	1,426,188.25	-8,765.11	47.67	₪ -4,178.33
778	גבע	809,931.25	812,705.19	-2,773.94	39.50	₪ -1,095.70
779	שפל	418,980.76	419,665.76	-684.99	32.70	₪ -223.99

שנאי 1 - 4 - 00024397 (0x0)

סוג תעריף	סוג צריכה	קריאה קודמת	קריאה נוכחית	סה"כ צריכה בקוט"ש	מחיר לקוט"ש בא"ג	סה"כ לתשלום
		01/10/19	31/10/19			
פרטי חשבון עבור תאריכים:						
777	פסגה	13,617,499.84	13,686,613.04	69,113.20	47.67	₪ 32,946.26
778	גבע	7,701,451.60	7,730,635.28	29,183.68	39.50	₪ 11,527.55
779	שפל	8,464,166.40	8,486,556.96	22,390.56	32.70	₪ 7,321.71

משאבי אנוש - 5 - 00024397 (0x0)

סוג תעריף	סוג צריכה	קריאה קודמת	קריאה נוכחית	סה"כ צריכה בקוט"ש	מחיר לקוט"ש בא"ג	סה"כ לתשלום
		01/10/19	31/10/19			
פרטי חשבון עבור תאריכים:						
777	פסגה	32,289.85	32,488.67	-198.83	47.67	₪ -94.78
778	גבע	17,692.74	17,752.57	-59.84	39.50	₪ -23.64
779	שפל	29,687.42	29,815.30	-127.88	32.70	₪ -41.82



ביטרון חיים - 6 - (0x0)00024397

סוג תעריף	סוג צריכה	קריאה קודמת	קריאה נוכחית	סה"כ צריכה בקוט"ש	מחיר לקוט"ש בא"ג	סה"כ לתשלום
			31/10/19	01/10/19	פרטי חשבון עבור תאריכים:	
777	פסגה	17,085.38	17,168.43	-83.06	47.67	₪ -39.59
778	גבע	5,610.02	5,631.16	-21.15	39.50	₪ -8.35
779	שפל	6,345.27	6,385.79	-40.52	32.70	₪ -13.25

נוכבי יעל - 8 - (0x0)00024397

סוג תעריף	סוג צריכה	קריאה קודמת	קריאה נוכחית	סה"כ צריכה בקוט"ש	מחיר לקוט"ש בא"ג	סה"כ לתשלום
			31/10/19	01/10/19	פרטי חשבון עבור תאריכים:	
777	פסגה	12,825.39	12,863.62	-38.22	47.67	₪ -18.22
778	גבע	8,152.20	8,170.39	-18.19	39.50	₪ -7.18
779	שפל	10,557.78	10,588.69	-30.91	32.70	₪ -10.11

שנאי 2 - 2 - (0x0)00024398

סוג תעריף	סוג צריכה	קריאה קודמת	קריאה נוכחית	סה"כ צריכה בקוט"ש	מחיר לקוט"ש בא"ג	סה"כ לתשלום
			31/10/19	01/10/19	פרטי חשבון עבור תאריכים:	
777	פסגה	9,277,839.76	9,330,635.04	52,795.28	47.67	₪ 25,167.51
778	גבע	5,775,189.92	5,797,634.84	22,444.92	39.50	₪ 8,865.74
779	שפל	5,399,717.60	5,415,372.64	15,655.04	32.70	₪ 5,119.20

הון אנושי - 3 - (0x0)00024398

סוג תעריף	סוג צריכה	קריאה קודמת	קריאה נוכחית	סה"כ צריכה בקוט"ש	מחיר לקוט"ש בא"ג	סה"כ לתשלום
			31/10/19	01/10/19	פרטי חשבון עבור תאריכים:	
777	פסגה	45,588.05	45,691.23	-103.17	47.67	₪ -49.18
778	גבע	21,649.35	21,663.22	-13.88	39.50	₪ -5.48
779	שפל	26,401.57	26,429.15	-27.58	32.70	₪ -9.02

קופח כללית - 4 - (0x0)00024398

סוג תעריף	סוג צריכה	קריאה קודמת	קריאה נוכחית	סה"כ צריכה בקוט"ש	מחיר לקוט"ש בא"ג	סה"כ לתשלום
			31/10/19	01/10/19	פרטי חשבון עבור תאריכים:	
777	פסגה	177,888.02	178,940.32	-1,052.30	47.67	₪ -501.63
778	גבע	96,383.26	96,898.00	-514.73	39.50	₪ -203.32
779	שפל	130,099.80	131,146.18	-1,046.39	32.70	₪ -342.17





עו"ד בוקר קרמר טרנובסקי - 5 - 00024398(0x0)

סוג תעריף	סוג צריכה	קריאה קודמת	קריאה נוכחית	סה"כ צריכה בקוט"ש	מחיר לקוט"ש בא"ג	סה"כ לתשלום
			31/10/19	01/10/19	פרטי חשבון עבור תאריכים:	
777	פסגה	37,840.96	38,002.42	-161.46	47.67	₪ -76.97
778	גבע	21,221.99	21,276.43	-54.44	39.50	₪ -21.50
779	שפל	23,806.34	23,917.68	-111.34	32.70	₪ -36.41

דוגל - 7 - 00024398(0x0)

סוג תעריף	סוג צריכה	קריאה קודמת	קריאה נוכחית	סה"כ צריכה בקוט"ש	מחיר לקוט"ש בא"ג	סה"כ לתשלום
			31/10/19	01/10/19	פרטי חשבון עבור תאריכים:	
777	פסגה	39,817.35	40,044.96	-227.61	47.67	₪ -108.50
778	גבע	16,205.84	16,229.19	-23.35	39.50	₪ -9.22
779	שפל	20,880.42	20,932.11	-51.69	32.70	₪ -16.90

ממק 8 - 00024398(0x0) IQ

סוג תעריף	סוג צריכה	קריאה קודמת	קריאה נוכחית	סה"כ צריכה בקוט"ש	מחיר לקוט"ש בא"ג	סה"כ לתשלום
			31/10/19	01/10/19	פרטי חשבון עבור תאריכים:	
777	פסגה	19,145.85	19,183.69	-37.84	47.67	₪ -18.04
778	גבע	15,632.55	15,657.87	-25.32	39.50	₪ -10.00
779	שפל	25,565.20	25,624.29	-59.10	32.70	₪ -19.32

יהלה - 1 - 00024399(0x0)

סוג תעריף	סוג צריכה	קריאה קודמת	קריאה נוכחית	סה"כ צריכה בקוט"ש	מחיר לקוט"ש בא"ג	סה"כ לתשלום
			31/10/19	01/10/19	פרטי חשבון עבור תאריכים:	
777	פסגה	28,453.85	28,453.85	0.00	47.67	₪ 0.00
778	גבע	18,855.02	18,855.02	-0.001	39.50	₪ -0.00
779	שפל	15,225.53	15,225.53	0.00	32.70	₪ 0.00

שוהם שרותי כא - 2 - 00024399(0x0)

סוג תעריף	סוג צריכה	קריאה קודמת	קריאה נוכחית	סה"כ צריכה בקוט"ש	מחיר לקוט"ש בא"ג	סה"כ לתשלום
			31/10/19	01/10/19	פרטי חשבון עבור תאריכים:	
777	פסגה	18,366.83	18,613.74	-246.92	47.67	₪ -117.70
778	גבע	13,033.32	13,060.99	-27.68	39.50	₪ -10.93
779	שפל	14,365.98	14,415.06	-49.08	32.70	₪ -16.05



נטרופייל - 3 - (0x0)00024399

סוג תעריף	סוג צריכה	קריאה קודמת	קריאה נוכחית	סה"כ צריכה בקוט"ש	מחיר לקוט"ש בא"ג	סה"כ לתשלום
פרטי חשבון עבור תאריכים:			31/10/19	01/10/19		
777	פסגה	120,615.21	121,153.37	-538.17	47.67	₪ -256.54
778	גבע	49,731.41	49,959.52	-228.11	39.50	₪ -90.10
779	שפל	42,894.48	43,012.16	-117.68	32.70	₪ -38.48

אוראס - 4 - (0x0)00024399

סוג תעריף	סוג צריכה	קריאה קודמת	קריאה נוכחית	סה"כ צריכה בקוט"ש	מחיר לקוט"ש בא"ג	סה"כ לתשלום
פרטי חשבון עבור תאריכים:			31/10/19	01/10/19		
777	פסגה	38,107.25	38,138.99	-31.74	47.67	₪ -15.13
778	גבע	21,777.64	21,788.72	-11.08	39.50	₪ -4.38
779	שפל	34,099.28	34,127.91	-28.64	32.70	₪ -9.36

אזרוך אלי - 5 - (0x0)00024399

סוג תעריף	סוג צריכה	קריאה קודמת	קריאה נוכחית	סה"כ צריכה בקוט"ש	מחיר לקוט"ש בא"ג	סה"כ לתשלום
פרטי חשבון עבור תאריכים:			31/10/19	01/10/19		
777	פסגה	15,599.19	15,646.66	-47.48	47.67	₪ -22.63
778	גבע	7,519.96	7,533.63	-13.67	39.50	₪ -5.40
779	שפל	5,817.43	5,832.42	-14.99	32.70	₪ -4.90

בריאות כללית - 6 - (0x0)00024399

סוג תעריף	סוג צריכה	קריאה קודמת	קריאה נוכחית	סה"כ צריכה בקוט"ש	מחיר לקוט"ש בא"ג	סה"כ לתשלום
פרטי חשבון עבור תאריכים:			31/10/19	01/10/19		
777	פסגה	468,523.00	470,686.85	-2,163.85	47.67	₪ -1,031.51
778	גבע	281,774.12	282,519.97	-745.85	39.50	₪ -294.61
779	שפל	365,933.02	367,477.47	-1,544.46	32.70	₪ -505.04

דינרשטיין - 7 - (0x0)00024399

סוג תעריף	סוג צריכה	קריאה קודמת	קריאה נוכחית	סה"כ צריכה בקוט"ש	מחיר לקוט"ש בא"ג	סה"כ לתשלום
פרטי חשבון עבור תאריכים:			31/10/19	01/10/19		
777	פסגה	50,406.11	50,650.31	-244.20	47.67	₪ -116.41
778	גבע	17,400.54	17,433.20	-32.67	39.50	₪ -12.90
779	שפל	20,703.27	20,758.89	-55.61	32.70	₪ -18.19





IQ - (0x0)00024399 - 8

סה"כ לתשלום	מחיר לקוט"ש בא"ג	סה"כ צריכה בקוט"ש	קריאה נוכחית	קריאה קודמת	סוג צריכה	סוג תעריף
			31/10/19	01/10/19	פרטי חשבון עבור תאריכים:	
₪ -197.94	47.67	-415.24	130,053.96	129,638.72	פסגה	777
₪ -67.34	39.50	-170.48	66,301.85	66,131.38	גבע	778
₪ -39.89	32.70	-121.98	53,852.97	53,730.99	שפל	779

רסקינד מרינה - 1 - (0x0)00024401

סה"כ לתשלום	מחיר לקוט"ש בא"ג	סה"כ צריכה בקוט"ש	קריאה נוכחית	קריאה קודמת	סוג צריכה	סוג תעריף
			31/10/19	01/10/19	פרטי חשבון עבור תאריכים:	
₪ -77.68	47.67	-162.96	35,175.20	35,012.24	פסגה	777
₪ -19.96	39.50	-50.54	17,932.16	17,881.62	גבע	778
₪ -23.28	32.70	-71.20	18,735.27	18,664.07	שפל	779

ישראלכרט - 2 - (0x0)00024401

סה"כ לתשלום	מחיר לקוט"ש בא"ג	סה"כ צריכה בקוט"ש	קריאה נוכחית	קריאה קודמת	סוג צריכה	סוג תעריף
			31/10/19	01/10/19	פרטי חשבון עבור תאריכים:	
₪ -0.00	47.67	-0.003	40,492.71	40,492.70	פסגה	777
₪ 0.00	39.50	0.00	21,419.94	21,419.94	גבע	778
₪ 0.00	32.70	0.00	39,958.19	39,958.19	שפל	779

לחמן - 3 - (0x0)00024401

סה"כ לתשלום	מחיר לקוט"ש בא"ג	סה"כ צריכה בקוט"ש	קריאה נוכחית	קריאה קודמת	סוג צריכה	סוג תעריף
			31/10/19	01/10/19	פרטי חשבון עבור תאריכים:	
₪ -249.12	47.67	-522.59	175,369.07	174,846.47	פסגה	777
₪ -78.68	39.50	-199.18	93,367.41	93,168.23	גבע	778
₪ -44.97	32.70	-137.53	101,101.24	100,963.71	שפל	779

לחמן - 4 - (0x0)00024401

סה"כ לתשלום	מחיר לקוט"ש בא"ג	סה"כ צריכה בקוט"ש	קריאה נוכחית	קריאה קודמת	סוג צריכה	סוג תעריף
			31/10/19	01/10/19	פרטי חשבון עבור תאריכים:	
₪ -5.70	47.67	-11.97	9,830.80	9,818.83	פסגה	777
₪ -0.15	39.50	-0.38	6,559.09	6,558.71	גבע	778
₪ -0.45	32.70	-1.39	5,695.65	5,694.27	שפל	779



דגאל - 5 - (0x0)00024401

סוג תעריף	סוג צריכה	קריאה קודמת	קריאה נוכחית	סה"כ צריכה בקוט"ש	מחיר לקוט"ש בא"ג	סה"כ לתשלום
פרטי חשבון עבור תאריכים:			31/10/19	01/10/19		
777	פסגה	177,701.34	178,757.53	-1,056.19	47.67	₪ -503.48
778	גבע	85,984.39	86,247.01	-262.63	39.50	₪ -103.74
779	שפל	91,241.44	91,449.41	-207.97	32.70	₪ -68.01

קופח כללית - 6 - (0x0)00024401

סוג תעריף	סוג צריכה	קריאה קודמת	קריאה נוכחית	סה"כ צריכה בקוט"ש	מחיר לקוט"ש בא"ג	סה"כ לתשלום
פרטי חשבון עבור תאריכים:			31/10/19	01/10/19		
777	פסגה	63,344.92	63,689.76	-344.84	47.67	₪ -164.39
778	גבע	36,235.43	36,367.91	-132.48	39.50	₪ -52.33
779	שפל	31,935.46	32,184.28	-248.82	32.70	₪ -81.36

רמי אופטומטריסט - 7 - (0x0)00024401

סוג תעריף	סוג צריכה	קריאה קודמת	קריאה נוכחית	סה"כ צריכה בקוט"ש	מחיר לקוט"ש בא"ג	סה"כ לתשלום
פרטי חשבון עבור תאריכים:			31/10/19	01/10/19		
777	פסגה	17,305.60	17,348.16	-42.56	47.67	₪ -20.29
778	גבע	11,173.89	11,186.99	-13.10	39.50	₪ -5.18
779	שפל	16,236.49	16,243.23	-6.74	32.70	₪ -2.21

וויסמן יגאל - 8 - (0x0)00024401

סוג תעריף	סוג צריכה	קריאה קודמת	קריאה נוכחית	סה"כ צריכה בקוט"ש	מחיר לקוט"ש בא"ג	סה"כ לתשלום
פרטי חשבון עבור תאריכים:			31/10/19	01/10/19		
777	פסגה	15,036.12	15,149.52	-113.39	47.67	₪ -54.05
778	גבע	6,047.65	6,075.17	-27.52	39.50	₪ -10.87
779	שפל	7,098.28	7,150.88	-52.60	32.70	₪ -17.20

שירותי תוכן - 2 - (0x0)00025056

סוג תעריף	סוג צריכה	קריאה קודמת	קריאה נוכחית	סה"כ צריכה בקוט"ש	מחיר לקוט"ש בא"ג	סה"כ לתשלום
פרטי חשבון עבור תאריכים:			31/10/19	01/10/19		
777	פסגה	499,996.78	499,996.78	0.00	47.67	₪ 0.00
778	גבע	499,989.12	499,989.12	0.00	39.50	₪ 0.00
779	שפל	499,954.78	499,954.78	0.00	32.70	₪ 0.00



יואל גבע - 3 - 00025056(0x0)

סוג תעריף	סוג צריכה	קריאה קודמת	קריאה נוכחית	סה"כ צריכה בקוט"ש	מחיר לקוט"ש בא"ג	סה"כ לתשלום
פרטי חשבון עבור תאריכים:			31/10/19	01/10/19		
777	פסגה	178,088.72	179,096.80	-1,008.08	47.67	₪ -480.55
778	גבע	74,994.60	75,399.34	-404.74	39.50	₪ -159.87
779	שפל	90,569.53	90,777.70	-208.17	32.70	₪ -68.07

בורגר ראגן - 4 - 00025056(0x0)

סוג תעריף	סוג צריכה	קריאה קודמת	קריאה נוכחית	סה"כ צריכה בקוט"ש	מחיר לקוט"ש בא"ג	סה"כ לתשלום
פרטי חשבון עבור תאריכים:			31/10/19	01/10/19		
777	פסגה	7,752.09	7,752.09	0.00	47.67	₪ 0.00
778	גבע	3,662.94	3,662.94	0.00	39.50	₪ 0.00
779	שפל	5,836.23	5,836.23	0.00	32.70	₪ 0.00

מן פאורר - 5 - 00025056(0x0)

סוג תעריף	סוג צריכה	קריאה קודמת	קריאה נוכחית	סה"כ צריכה בקוט"ש	מחיר לקוט"ש בא"ג	סה"כ לתשלום
פרטי חשבון עבור תאריכים:			31/10/19	01/10/19		
777	פסגה	159,405.87	160,385.06	-979.18	47.67	₪ -466.78
778	גבע	51,311.94	51,627.88	-315.94	39.50	₪ -124.80
779	שפל	101,971.99	102,621.01	-649.02	32.70	₪ -212.23

אתגר - 6 - 00025056(0x0)

סוג תעריף	סוג צריכה	קריאה קודמת	קריאה נוכחית	סה"כ צריכה בקוט"ש	מחיר לקוט"ש בא"ג	סה"כ לתשלום
פרטי חשבון עבור תאריכים:			31/10/19	01/10/19		
777	פסגה	49,464.67	49,711.44	-246.77	47.67	₪ -117.63
778	גבע	15,415.01	15,475.25	-60.25	39.50	₪ -23.80
779	שפל	29,237.62	29,294.86	-57.23	32.70	₪ -18.72

אתגר חדש - 7 - 00025056(0x0)

סוג תעריף	סוג צריכה	קריאה קודמת	קריאה נוכחית	סה"כ צריכה בקוט"ש	מחיר לקוט"ש בא"ג	סה"כ לתשלום
פרטי חשבון עבור תאריכים:			31/10/19	01/10/19		
777	פסגה	22,050.68	22,256.56	-205.89	47.67	₪ -98.15
778	גבע	9,407.70	9,472.81	-65.11	39.50	₪ -25.72
779	שפל	14,793.08	14,898.81	-105.73	32.70	₪ -34.57



שירותי אבטחה - 8 - 00025056(0x0)

סוג תעריף	סוג צריכה	קריאה קודמת	קריאה נוכחית	סה"כ צריכה בקוט"ש	מחיר לקוט"ש בא"ג	סה"כ לתשלום
פרטי חשבון עבור תאריכים:						
777	פסגה	01/10/19	31/10/19	-87.86	47.67	2,168.52
778	גבע	660.74	676.05	-15.31	39.50	2,080.66
779	שפל	2,063.79	2,094.24	-30.45	32.70	2,080.66
						-41.88
						-6.05
						-9.96

מחנן סושיה - 1 - 00025306(0x0)

סוג תעריף	סוג צריכה	קריאה קודמת	קריאה נוכחית	סה"כ צריכה בקוט"ש	מחיר לקוט"ש בא"ג	סה"כ לתשלום
פרטי חשבון עבור תאריכים:						
777	פסגה	01/10/19	31/10/19	-29.02	47.67	6,608.98
778	גבע	5,878.23	5,898.92	-20.70	39.50	6,579.96
779	שפל	10,309.90	10,356.88	-46.97	32.70	5,878.23
						-13.83
						-8.18
						-15.36

ממק לחמן - 2 - 00025306(0x0)

סוג תעריף	סוג צריכה	קריאה קודמת	קריאה נוכחית	סה"כ צריכה בקוט"ש	מחיר לקוט"ש בא"ג	סה"כ לתשלום
פרטי חשבון עבור תאריכים:						
777	פסגה	01/10/19	31/10/19	-60.49	47.67	5,519.58
778	גבע	4,212.35	4,254.10	-41.75	39.50	5,459.09
779	שפל	8,248.75	8,342.40	-93.65	32.70	4,254.10
						-28.83
						-16.49
						-30.62

קומה 5 דנאל סיעוד - 7 - 00025306(0x0)

סוג תעריף	סוג צריכה	קריאה קודמת	קריאה נוכחית	סה"כ צריכה בקוט"ש	מחיר לקוט"ש בא"ג	סה"כ לתשלום
פרטי חשבון עבור תאריכים:						
777	פסגה	01/10/19	31/10/19	-19.56	47.67	13,431.28
778	גבע	5,522.26	5,532.52	-10.26	39.50	13,411.71
779	שפל	8,148.69	8,172.75	-24.06	32.70	5,532.52
						-9.33
						-4.05
						-7.87

קומה 6 עמותה לשיוויון - 8 - 00025306(0x0)

סוג תעריף	סוג צריכה	קריאה קודמת	קריאה נוכחית	סה"כ צריכה בקוט"ש	מחיר לקוט"ש בא"ג	סה"כ לתשלום
פרטי חשבון עבור תאריכים:						
777	פסגה	01/10/19	31/10/19	0.00	47.67	15,065.78
778	גבע	11,264.10	11,264.10	0.00	39.50	15,065.78
779	שפל	10,346.73	10,346.73	0.00	32.70	11,264.10
						0.00
						0.00
						0.00





קופח כללית - 1 - 14155746(0x0)

סוג תעריף	סוג צריכה	קריאה קודמת	קריאה נוכחית	סה"כ צריכה בקוט"ש	מחיר לקוט"ש בא"ג	סה"כ לתשלום
פרטי חשבון עבור תאריכים:			01/10/19	31/10/19		
777	פסגה	14,798.50	15,064.50	-266.00	47.67	₪ -126.80
778	גבע	6,040.00	6,169.10	-129.10	39.50	₪ -50.99
779	שפל	13,369.90	13,466.50	-96.60	32.70	₪ -31.59

מכון קאר - 3 - 14155746(0x0)

סוג תעריף	סוג צריכה	קריאה קודמת	קריאה נוכחית	סה"כ צריכה בקוט"ש	מחיר לקוט"ש בא"ג	סה"כ לתשלום
פרטי חשבון עבור תאריכים:			01/10/19	31/10/19		
777	פסגה	13,054.30	13,438.30	-384.00	47.67	₪ -183.05
778	גבע	5,806.90	6,035.80	-228.90	39.50	₪ -90.42
779	שפל	5,134.00	5,188.80	-54.80	32.70	₪ -17.92

מחלקת באר שבע מלגם - 2 - 14155756(0x0)

סוג תעריף	סוג צריכה	קריאה קודמת	קריאה נוכחית	סה"כ צריכה בקוט"ש	מחיר לקוט"ש בא"ג	סה"כ לתשלום
פרטי חשבון עבור תאריכים:			01/10/19	31/10/19		
777	פסגה	65,630.80	66,553.50	-922.70	47.67	₪ -439.85
778	גבע	16,439.90	16,690.40	-250.50	39.50	₪ -98.95
779	שפל	43,622.90	44,148.80	-525.90	32.70	₪ -171.97

שירותי אבטחה - 4 - 14155756(0x0)

סוג תעריף	סוג צריכה	קריאה קודמת	קריאה נוכחית	סה"כ צריכה בקוט"ש	מחיר לקוט"ש בא"ג	סה"כ לתשלום
פרטי חשבון עבור תאריכים:			01/10/19	31/10/19		
777	פסגה	11,532.60	11,844.70	-312.10	47.67	₪ -148.78
778	גבע	4,949.10	5,099.80	-150.70	39.50	₪ -59.53
779	שפל	13,975.90	14,306.00	-330.10	32.70	₪ -107.94

סה"כ לדייר:

פסגה	גבע	שפל	סה"כ	שיא ביקוש
24,749.25	12,906.17	12,857.63	50,513.05	415.28
₪ 11,797.97	₪ 5,097.94	₪ 4,204.44	₪ 21,100.35	

סה"כ צריכה
סה"כ לתשלום

₪ 0.00	תשלום קבוע	
₪ 0.00	תשלום עבור גודל חיבור בKVA (0x0)	
₪ 21,100.35	סה"כ לתשלום	לא כולל מע"מ





התפלגות חיוב בש"ח לפי תעו"ז

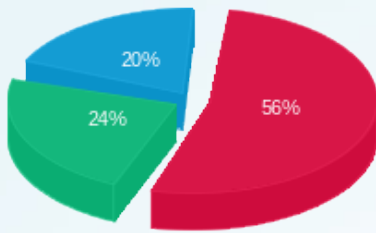

■ פסגה (11,797.97 ש"ח)
■ גבע (5,097.94 ש"ח)
■ שפל (4,204.44 ש"ח)

הסטוריית צריכה בקוט"ש

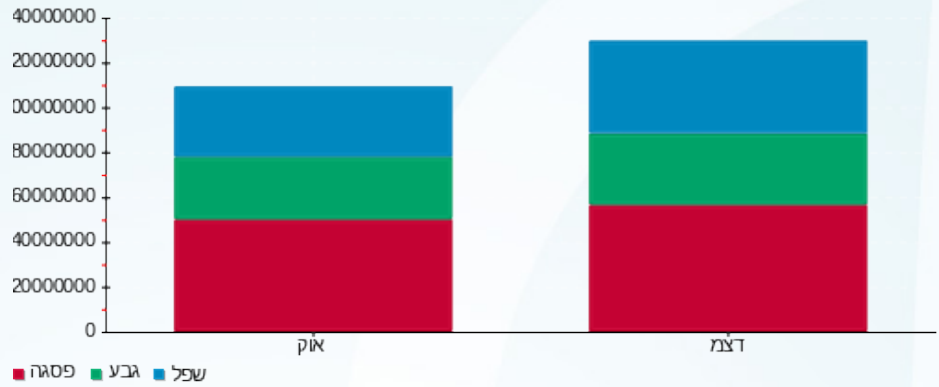

17/11/19 תאריך הפקה:
 31/10/19 תאריך קריאה נוכחית:
 01/10/19 תאריך קריאה קודמת:

שם דייר: קומה 01 בורגר ראנץ - מחסן
 שם אתר: קניון הנגב מגדל משרדים

לקוח/ה נכבד/ה, אנו מתכבדים להגיש את חישוב צריכת החשמל לתקופה 01/10/19 - 31/10/19:

קומה 01 בורגר ראנץ - מחסן - 4 - (0x0)00025056

סוג תעריף	סוג צריכה	קריאה קודמת	קריאה נוכחית	סה"כ צריכה בקוט"ש	מחיר לקוט"ש בא"ג	סה"כ לתשלום
פרטי חשבון עבור תאריכים:						
777	פסגה	01/10/19	31/10/19	0.00	47.67	0.00 ₪
778	גבע	01/10/19	31/10/19	0.00	39.50	0.00 ₪
779	שפל	01/10/19	31/10/19	0.00	32.70	0.00 ₪

ציבורי+מיזוג אוויר

הערה	סה"כ לתשלום
ציבורי+מיזוג אוויר	148.00 ₪

סה"כ לדייר:

פסגה	גבע	שפל	סה"כ	שיא ביקוש
0.00	0.00	0.00	0.00	0.12
0.00 ₪	0.00 ₪	0.00 ₪	0.00 ₪	

סה"כ צריכה
סה"כ לתשלום

195.61 ₪	תשלום קבוע	
0.00 ₪	תשלום עבור גודל חיבור בKVA (0x0)	
343.61 ₪	סה"כ לתשלום	לא כולל מע"מ

התפלגות חיוב בש"ח לפי תעו"ז

פסגה (0.00 ₪)
 גבע (0.00 ₪)
 שפל (0.00 ₪)

הסטוריית צריכה בקוט"ש

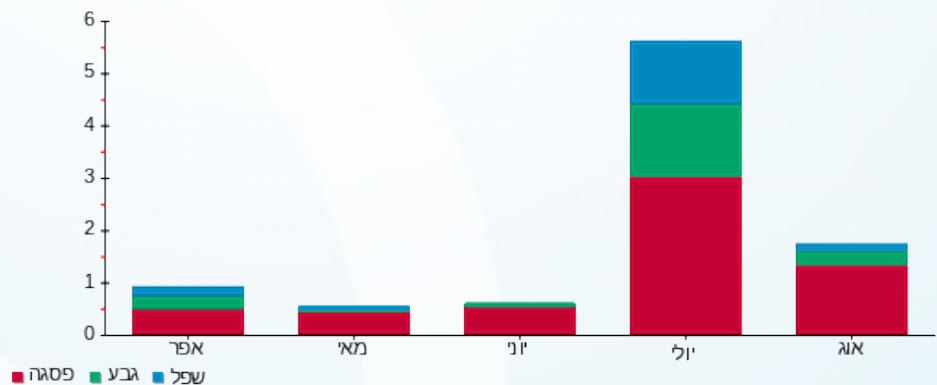



17/11/19 תאריך הפקה:
 31/10/19 תאריך קריאה נוכחית:
 01/10/19 תאריך קריאה קודמת:

שם דייר: קומה 01 מטרופולין
 שם אתר: קניון הנגב מגדל משרדים

לקוח/ה נכבד/ה, אנו מתכבדים להגיש את חישוב צריכת החשמל לתקופה 01/10/19 - 31/10/19:

קומה 01 מטרופולין - 4 - 00021265(0x0)

סוג תעריף	סוג צריכה	קריאה קודמת	קריאה נוכחית	סה"כ צריכה בקוט"ש	מחיר לקוט"ש בא"ג	סה"כ לתשלום
פרטי חשבון עבור תאריכים:						
777	פסגה	01/10/19	31/10/19	214.22	47.67	102.12 ₪
778	גבע	1,801.42	1,837.05	35.62	39.50	14.07 ₪
779	שפל	6,520.42	6,597.71	77.29	32.70	25.27 ₪

ציבורי+מיזוג אוויר

הערה	סה"כ לתשלום
ציבורי+מיזוג אוויר	485.00 ₪

סה"כ לדייר:

שיא ביקוש	סה"כ	שפל	גבע	פסגה	סה"כ צריכה
1.74	327.13	77.29	35.62	214.22	סה"כ לתשלום
	141.46 ₪	25.27 ₪	14.07 ₪	102.12 ₪	

195.61 ₪	תשלום קבוע	
0.00 ₪	תשלום עבור גודל חיבור בKVA (0x0)	
822.07 ₪	סה"כ לתשלום	לא כולל מע"מ

התפלגות חיוב בש"ח לפי תעו"ז

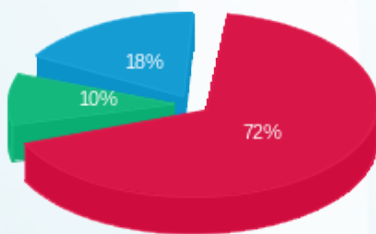

פסגה (102.12 ₪) ■
 גבע (14.07 ₪) ■
 שפל (25.27 ₪) ■

הסטוריית צריכה בקוט"ש

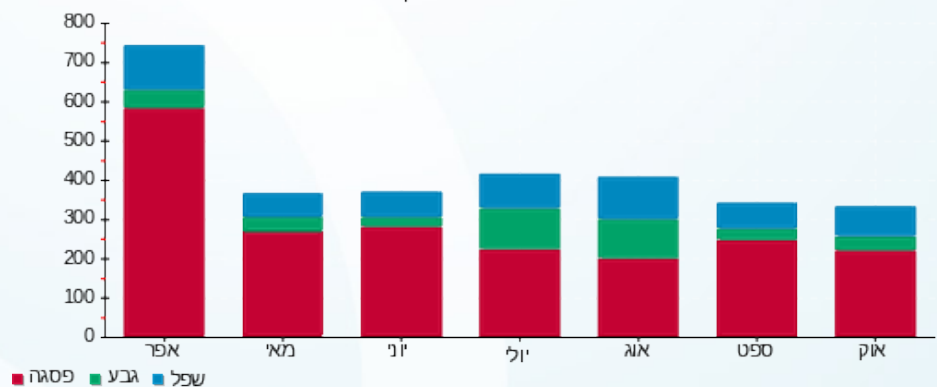

פסגה ■ גבע ■ שפל





17/11/19 תאריך הפקדה:
 31/10/19 תאריך קריאה נוכחית:
 01/10/19 תאריך קריאה קודמת:

שם דייר: קומה 01 מנפאוואר ישראל בע"מ
 שם אתר: קניון הנגב מגדל משרדים

לקוח/ה נכבד/ה, אנו מתכבדים להגיש את חישוב צריכת החשמל לתקופה 01/10/19 - 31/10/19:

קומה 01 מנפאוואר ישראל בע"מ - 5 - 00025056 (0x0)

סוג תעריף	סוג צריכה	קריאה קודמת	קריאה נוכחית	סה"כ צריכה בקוט"ש	מחיר לקוט"ש בא"ג	סה"כ לתשלום
פרטי חשבון עבור תאריכים:						
777	פסגה	01/10/19	31/10/19	979.18	47.67	466.78 ₪
778	גבע	51,311.94	51,627.88	315.94	39.50	124.80 ₪
779	שפל	101,971.99	102,621.01	649.02	32.70	212.23 ₪

ציבורי+מיזוג אוויר

הערה	סה"כ לתשלום
ציבורי+מיזוג אוויר	2,359.00 ₪

סה"כ לדייר:

שיא ביקוש	סה"כ	שפל	גבע	פסגה	סה"כ צריכה
10.42	1,944.14	649.02	315.94	979.18	סה"כ לתשלום
	803.80 ₪	212.23 ₪	124.80 ₪	466.78 ₪	

תשלום קבוע	תשלום עבור גודל חיבור בKVA (0x0)	סה"כ לתשלום	לא כולל מע"מ
195.61 ₪	0.00 ₪	3,358.41 ₪	

התפלגות חיוב בש"ח לפי תעו"ז

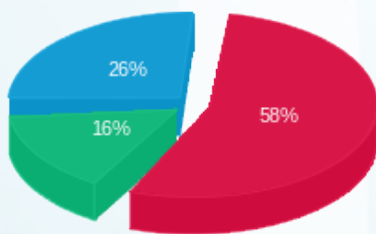

פסגה (466.78 ₪) ■
 גבע (124.80 ₪) ■
 שפל (212.23 ₪) ■

הסטוריית צריכה בקוט"ש

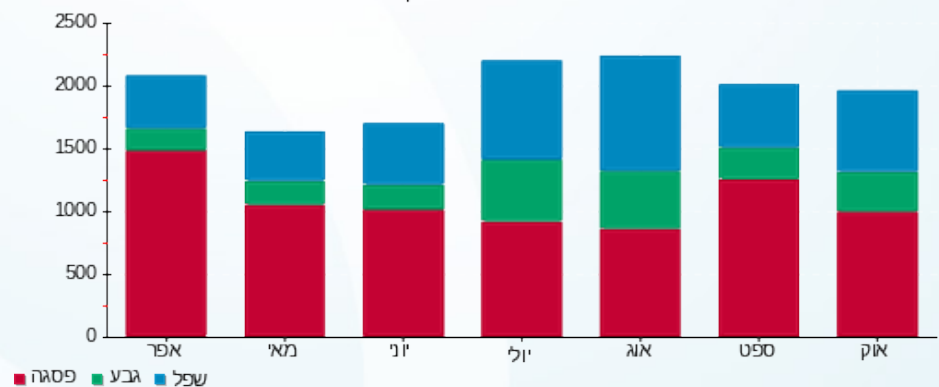

17/11/19 תאריך הפקדה:
 31/10/19 תאריך קריאה נוכחית:
 01/10/19 תאריך קריאה קודמת:

שם דייר: קומה 01 שירותי אבטחת מידע
 שם אתר: קניון הנגב מגדל משרדים

לקוח/ה נכבד/ה, אנו מתכבדים להגיש את חישוב צריכת החשמל לתקופה 01/10/19 - 31/10/19:

קומה 01 שירותי אבטחת מידע - 8 - (0x0)00025306

סוג תעריף	סוג צריכה	קריאה קודמת	קריאה נוכחית	סה"כ צריכה בקוט"ש	מחיר לקוט"ש בא"ג	סה"כ לתשלום
פרטי חשבון עבור תאריכים:						
777	פסגה	01/10/19	31/10/19	0.00	47.67	0.00 ₪
778	גבע	11,264.10	11,264.10	0.00	39.50	0.00 ₪
779	שפל	10,346.73	10,346.73	0.00	32.70	0.00 ₪

ציבורי+מיזוג אוויר

הערה	סה"כ לתשלום
ציבורי+מיזוג אוויר	291.00 ₪

סה"כ לדייר:

פסגה	גבע	שפל	סה"כ	שיא ביקוש
0.00	0.00	0.00	0.00	
0.00 ₪	0.00 ₪	0.00 ₪	0.00 ₪	

סה"כ צריכה
סה"כ לתשלום

195.61 ₪	תשלום קבוע	
0.00 ₪	תשלום עבור גודל חיבור בKVA (0x0)	
486.61 ₪	סה"כ לתשלום	לא כולל מע"מ

התפלגות חיוב בש"ח לפי תעו"ז

פסגה (0.00 ₪)
 גבע (0.00 ₪)
 שפל (0.00 ₪)

הסטוריית צריכה בקוט"ש

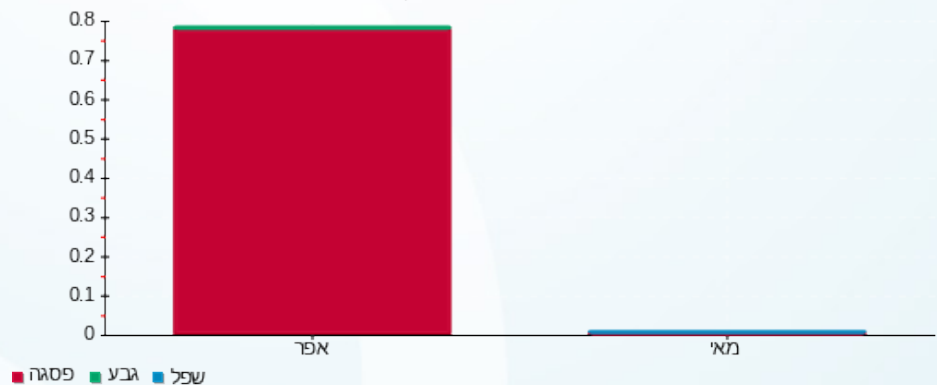

17/11/19 תאריך הפקדה:
 31/10/19 תאריך קריאה נוכחי:
 01/10/19 תאריך קריאה קודמת:

שם דייר: קומה 01 שירותי אבטחת מידע
שם אתר: קניון הנגב מגדל משרדים

לקוח/ה נכבד/ה, אנו מתכבדים להגיש את חישוב צריכת החשמל לתקופה 01/10/19 - 31/10/19:

קומה 01 שירותי אבטחת מידע - 2 - 00025056 (0x0)

סוג תעריף	סוג צריכה	קריאה קודמת	קריאה נוכחית	סה"כ צריכה בקוט"ש	מחיר לקוט"ש בא"ג	סה"כ לתשלום
פרטי חשבון עבור תאריכים:						
777	פסגה	01/10/19	31/10/19	0.00	47.67	0.00 ₪
778	גבע	499,989.12	499,989.12	0.00	39.50	0.00 ₪
779	שפל	499,954.78	499,954.78	0.00	32.70	0.00 ₪

ציבורי+מיזוג אוויר

הערה	סה"כ לתשלום
ציבורי+מיזוג אוויר	202.00 ₪

סה"כ לדייר:

פסגה	גבע	שפל	סה"כ	שיא ביקוש
0.00	0.00	0.00	0.00	0.02
0.00 ₪	0.00 ₪	0.00 ₪	0.00 ₪	

סה"כ צריכה
סה"כ לתשלום

195.61 ₪	תשלום קבוע	
0.00 ₪	תשלום עבור גודל חיבור בKVA (0x0)	
397.61 ₪	סה"כ לתשלום	לא כולל מע"מ

התפלגות חיוב בש"ח לפי תעו"ז

פסגה (0.00 ₪)
 גבע (0.00 ₪)
 שפל (0.00 ₪)

הסטוריית צריכה בקוט"ש

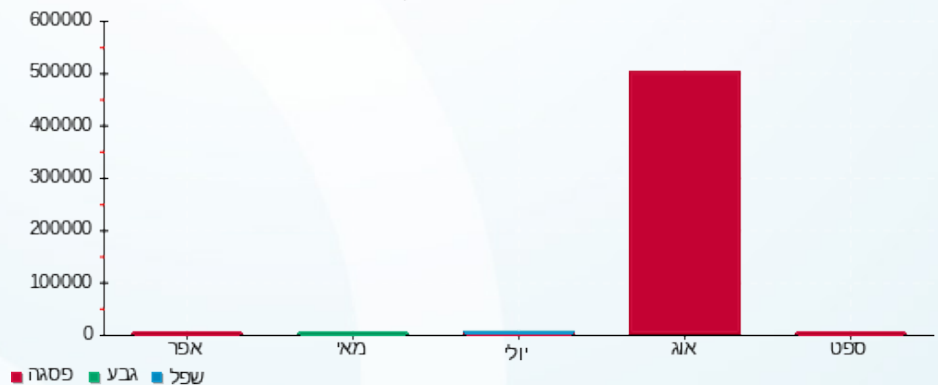

17/11/19 תאריך הפקה:
 31/10/19 תאריך קריאה נוכחית:
 01/10/19 תאריך קריאה קודמת:

שם דייר: קומה 02 בה"ס לחמן
 שם אתר: קניון הנגב מגדל משרדים

לקוח/ה נכבד/ה, אנו מתכבדים להגיש את חישוב צריכת החשמל לתקופה 01/10/19 - 31/10/19:

קומה 02 בה"ס לחמן - 4 - 00024401(0x0)

סוג תעריף	סוג צריכה	קריאה קודמת	קריאה נוכחית	סה"כ צריכה בקוט"ש	מחיר לקוט"ש בא"ג	סה"כ לתשלום
פרטי חשבון עבור תאריכים:						
777	פסגה	01/10/19	31/10/19	11.97	47.67	5.70 ₪
778	גבע	6,558.71	6,559.09	0.38	39.50	0.15 ₪
779	שפל	5,694.27	5,695.65	1.39	32.70	0.45 ₪

ציבורי + מיזוג אוויר

הערה	סה"כ לתשלום
ציבורי + מיזוג אוויר	548.00 ₪

סה"כ לדייר:

פסגה	גבע	שפל	סה"כ	שיא ביקוש
11.97	0.38	1.39	13.73	1.15
₪ 5.70	₪ 0.15	₪ 0.45	₪ 6.31	

סה"כ צריכה
סה"כ לתשלום

195.61 ₪	תשלום קבוע
0.00 ₪	תשלום עבור גודל חיבור בKVA (0x0)
749.92 ₪	סה"כ לתשלום

לא כולל מע"מ

התפלגות חיוב בש"ח לפי תעו"ז

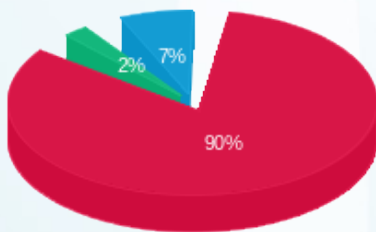

פסגה (₪ 5.70)
 גבע (₪ 0.15)
 שפל (₪ 0.45)

הסטוריית צריכה בקוט"ש

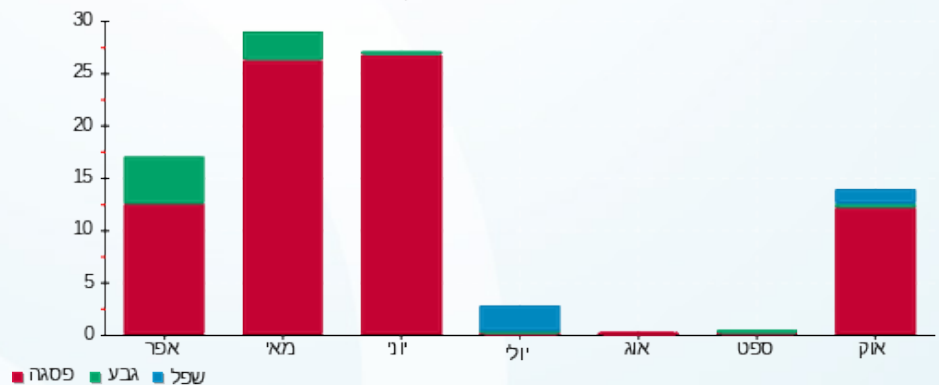



17/11/19 תאריך הפקה:
 31/10/19 תאריך קריאה נוכחי:
 01/10/19 תאריך קריאה קודמת:

שם דייר: קומה 02 בה"ס לחמן
 שם אתר: קניון הנגב מגדל משרדים

לקוח/ה נכבד/ה, אנו מתכבדים להגיש את חישוב צריכת החשמל לתקופה 01/10/19 - 31/10/19:

קומה 02 בה"ס לחמן - 3 - 00024401(0x0)

סוג תעריף	סוג צריכה	קריאה קודמת	קריאה נוכחית	סה"כ צריכה בקוט"ש	מחיר לקוט"ש בא"ג	סה"כ לתשלום
פרטי חשבון עבור תאריכים:						
777	פסגה	01/10/19	31/10/19	522.59	47.67	249.12 ₪
778	גבע	93,168.23	93,367.41	199.18	39.50	78.68 ₪
779	שפל	100,963.71	101,101.24	137.53	32.70	44.97 ₪

ציבורי + מיזוג אוויר

הערה	סה"כ לתשלום
ציבורי + מיזוג אוויר	4,819.00 ₪

סה"כ לדייר:

פסגה	גבע	שפל	סה"כ	שיא ביקוש
522.59	199.18	137.53	859.30	4.79
249.12 ₪	78.68 ₪	44.97 ₪	372.77 ₪	

סה"כ צריכה
סה"כ לתשלום

תשלום קבוע	תשלום עבור גודל חיבור בKVA (0x0)	סה"כ לתשלום
195.61 ₪	0.00 ₪	5,387.38 ₪

לא כולל מע"מ

התפלגות חיוב בש"ח לפי תעו"ז

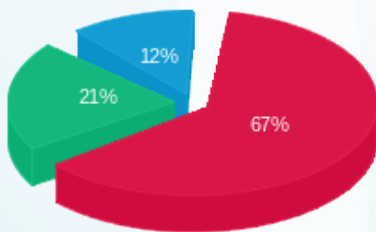

פסגה (249.12 ₪) ■
 גבע (78.68 ₪) ■
 שפל (44.97 ₪) ■

הסטוריית צריכה בקוט"ש

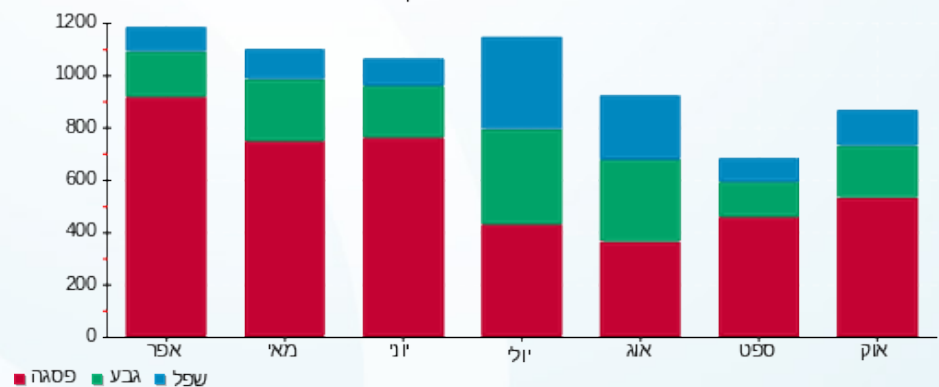



17/11/19

תאריך הפקה:

שם דייר: קומה 02 בה"ס לחמן
שם אתר: קניון הנגב מגדל משרדים

31/10/19

תאריך קריאה נוכחית:

01/10/19

תאריך קריאה קודמת:

לקוח/ה נכבד/ה, אנו מתכבדים להגיש את חישוב צריכת החשמל לתקופה 01/10/19 - 31/10/19:

קומה 02 בה"ס לחמן - 2 - 00025306(0x0)

סה"כ לתשלום	מחיר לקוט"ש בא"ג	סה"כ צריכה בקוט"ש	קריאה נוכחית	קריאה קודמת	סוג צריכה	סוג תעריף
			31/10/19	01/10/19	פרטי חשבון עבור תאריכים:	
28.83 ₪	47.67	60.49	5,519.58	5,459.09	פסגה	777
16.49 ₪	39.50	41.75	4,254.10	4,212.35	גבע	778
30.62 ₪	32.70	93.65	8,342.40	8,248.75	שפל	779

ציבורי + מיזוג אוויר

סה"כ לתשלום	הערה
316.00 ₪	ציבורי + מיזוג אוויר

סה"כ לדייר:

שיא ביקוש	סה"כ	שפל	גבע	פסגה	סה"כ צריכה
0.31	195.89	93.65	41.75	60.49	סה"כ לתשלום
	75.95 ₪	30.62 ₪	16.49 ₪	28.83 ₪	

195.61 ₪	תשלום קבוע	
0.00 ₪	תשלום עבור גודל חיבור בKVA (0x0)	
587.56 ₪	סה"כ לתשלום	לא כולל מע"מ

התפלגות חיוב בש"ח לפי תעו"ז

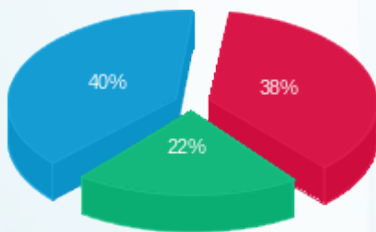

פסגה (28.83 ₪) - 40%
גבע (16.49 ₪) - 22%
שפל (30.62 ₪) - 38%

הסטוריית צריכה בקוט"ש

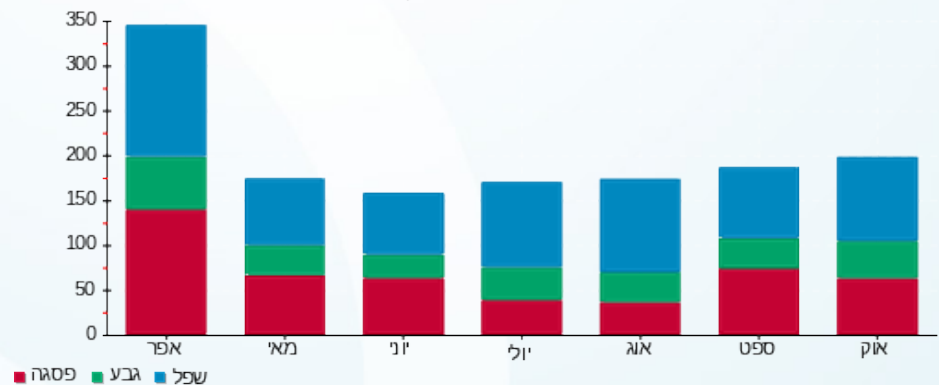



17/11/19 תאריך הפקה:
 31/10/19 תאריך קריאה נוכחית:
 01/10/19 תאריך קריאה קודמת:

שם דייר: קומה 02 גולדן גוב
 שם אתר: קניון הנגב מגדל משרדים

לקוח/ה נכבד/ה, אנו מתכבדים להגיש את חישוב צריכת החשמל לתקופה 01/10/19 - 31/10/19:

קומה 02 גולדן גוב - 2 - (0x0)00024396

סוג תעריף	סוג צריכה	קריאה קודמת	קריאה נוכחית	סה"כ צריכה בקוט"ש	מחיר לקוט"ש בא"ג	סה"כ לתשלום
פרטי חשבון עבור תאריכים:						
777	פסגה	01/10/19	31/10/19	37.62	47.67	17.94 ₪
778	גבע	9,694.62	9,698.92	4.30	39.50	1.70 ₪
779	שפל	10,662.95	10,670.02	7.07	32.70	2.31 ₪

ציבורי+מיזוג אוויר

הערה	סה"כ לתשלום
ציבורי+מיזוג אוויר	463.00 ₪

סה"כ לדייר:

פסגה	גבע	שפל	סה"כ	שיא ביקוש
37.62	4.30	7.07	48.99	0.35
17.94 ₪	1.70 ₪	2.31 ₪	21.95 ₪	

סה"כ צריכה
 סה"כ לתשלום

195.61 ₪	תשלום קבוע	
0.00 ₪	תשלום עבור גודל חיבור בKVA (0x0)	
680.56 ₪	סה"כ לתשלום	לא כולל מע"מ

התפלגות חיוב בש"ח לפי תעו"ז

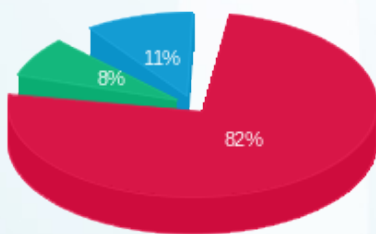

פסגה (17.94 ₪)
 גבע (1.70 ₪)
 שפל (2.31 ₪)

הסטוריית צריכה בקוט"ש

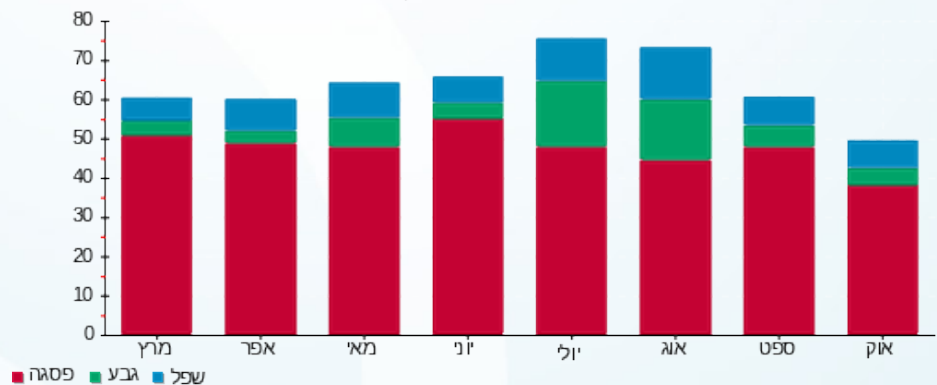

17/11/19 תאריך הפקה:
 31/10/19 תאריך קריאה נוכחית:
 01/10/19 תאריך קריאה קודמת:

שם דייר: קומה 02 ד"ר ביטון - מרפאת מומחים
 שם אתר: קניון הנגב מגדל משרדים

לקוח/ה נכבד/ה, אנו מתכבדים להגיש את חישוב צריכת החשמל לתקופה 01/10/19 - 31/10/19:

קומה 02 ד"ר ביטון - מרפאת מומחים - 6 - 00024397(0x0)

סוג תעריף	סוג צריכה	קריאה קודמת	קריאה נוכחית	סה"כ צריכה בקוט"ש	מחיר לקוט"ש בא"ג	סה"כ לתשלום
פרטי חשבון עבור תאריכים:						
777	פסגה	01/10/19	31/10/19	83.06	47.67	39.59 ₪
778	גבע	5,610.02	5,631.16	21.15	39.50	8.35 ₪
779	שפל	6,345.27	6,385.79	40.52	32.70	13.25 ₪

ציבורי+מיזוג אוויר

סה"כ לתשלום	הערה
548.00 ₪	ציבורי+מיזוג אוויר

סה"כ לדייר:

פסגה	גבע	שפל	סה"כ	שיא ביקוש
83.06	21.15	40.52	144.72	1.19
₪ 39.59	₪ 8.35	₪ 13.25	₪ 61.20	

סה"כ צריכה
סה"כ לתשלום

195.61 ₪	תשלום קבוע
0.00 ₪	תשלום עבור גודל חיבור בKVA (0x0)
804.81 ₪	סה"כ לתשלום

לא כולל מע"מ

התפלגות חיוב בש"ח לפי תעו"ז

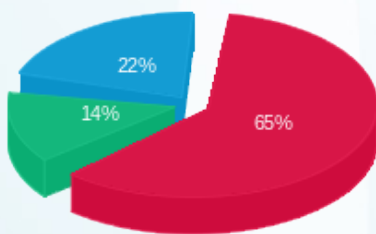

פסגה (₪ 39.59)
 גבע (₪ 8.35)
 שפל (₪ 13.25)

הסטוריית צריכה בקוט"ש

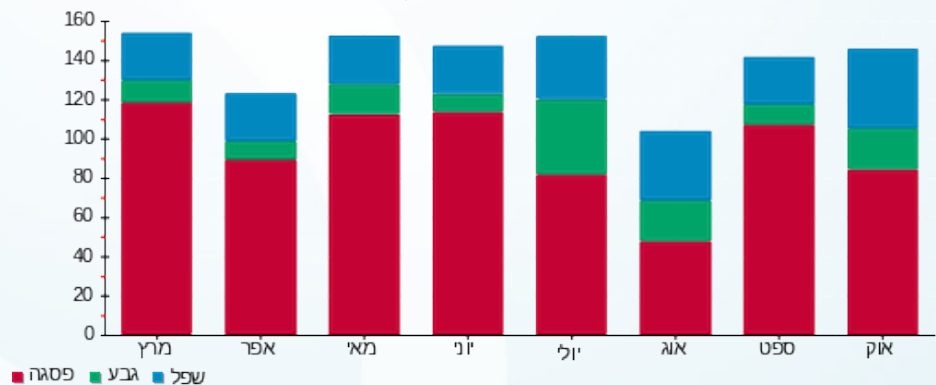

17/11/19 תאריך הפקדה:
 31/10/19 תאריך קריאה נוכחית:
 01/10/19 תאריך קריאה קודמת:

שם דייר: קומה 02 ד"ר וייסמן יגאל
 שם אתר: קניון הנגב מגדל משרדים

לקוח/ה נכבד/ה, אנו מתכבדים להגיש את חישוב צריכת החשמל לתקופה 01/10/19 - 31/10/19:

קומה 02 ד"ר וייסמן יגאל - 8 - 00024401 (0x0)

סוג תעריף	סוג צריכה	קריאה קודמת	קריאה נוכחית	סה"כ צריכה בקוט"ש	מחיר לקוט"ש בא"ג	סה"כ לתשלום
פרטי חשבון עבור תאריכים:						
777	פסגה	01/10/19	31/10/19	113.39	47.67	54.05 ₪
778	גבע	6,047.65	6,075.17	27.52	39.50	10.87 ₪
779	שפל	7,098.28	7,150.88	52.60	32.70	17.20 ₪

ציבורי+מיזוג אוויר

הערה	סה"כ לתשלום
ציבורי+מיזוג אוויר	284.00 ₪

סה"כ לדייר:

שיא ביקוש	סה"כ	שפל	גבע	פסגה	סה"כ צריכה
1.68	193.52	52.60	27.52	113.39	סה"כ לתשלום
	82.13 ₪	17.20 ₪	10.87 ₪	54.05 ₪	

195.61 ₪	תשלום קבוע	
0.00 ₪	תשלום עבור גודל חיבור בKVA (0x0)	
561.74 ₪	סה"כ לתשלום	לא כולל מע"מ

התפלגות חיוב בש"ח לפי תעו"ז

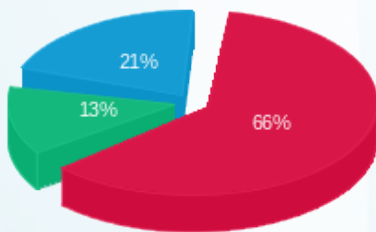

פסגה (54.05 ₪)
 גבע (10.87 ₪)
 שפל (17.20 ₪)

הסטוריית צריכה בקוט"ש

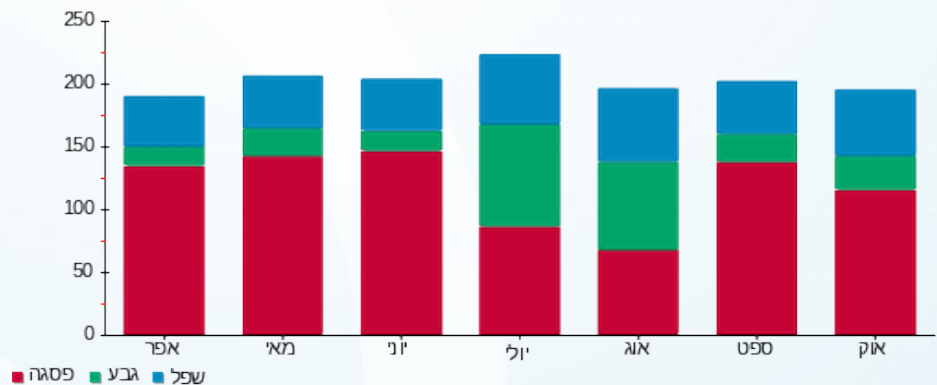

17/11/19 תאריך הפקה:
 31/10/19 תאריך קריאה נוכחית:
 01/10/19 תאריך קריאה קודמת:

שם דייר: קומה 02 ד"ר כוכבי יעל
 שם אתר: קניון הנגב מגדל משרדים

לקוח/ה נכבד/ה, אנו מתכבדים להגיש את חישוב צריכת החשמל לתקופה 01/10/19 - 31/10/19:

קומה 02 ד"ר כוכבי יעל - 8 - 00024397(0x0)

סוג תעריף	סוג צריכה	קריאה קודמת	קריאה נוכחית	סה"כ צריכה בקוט"ש	מחיר לקוט"ש בא"ג	סה"כ לתשלום
פרטי חשבון עבור תאריכים:						
777	פסגה	01/10/19	31/10/19	38.22	47.67	18.22 ₪
778	גבע	8,152.20	8,170.39	18.19	39.50	7.18 ₪
779	שפל	10,557.78	10,588.69	30.91	32.70	10.11 ₪

ציבורי+מיזוג אוויר

הערה	סה"כ לתשלום
ציבורי+מיזוג אוויר	463.00 ₪

סה"כ לדייר:

פסגה	גבע	שפל	סה"כ	שיא ביקוש
38.22	18.19	30.91	87.32	0.48
18.22 ₪	7.18 ₪	10.11 ₪	35.51 ₪	

סה"כ צריכה
סה"כ לתשלום

195.61 ₪	תשלום קבוע
0.00 ₪	תשלום עבור גודל חיבור בKVA (0x0)
694.12 ₪	סה"כ לתשלום

לא כולל מע"מ

התפלגות חיוב בש"ח לפי תעו"ז

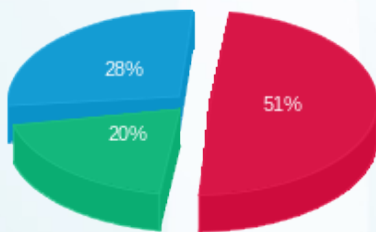

פסגה (18.22 ₪)
 גבע (7.18 ₪)
 שפל (10.11 ₪)

הסטוריית צריכה בקוט"ש

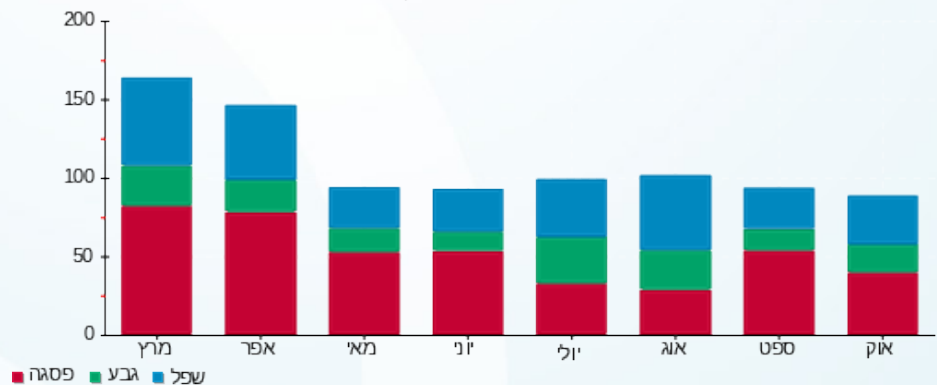



17/11/19 תאריך הפקה:
 31/10/19 תאריך קריאה נוכחי:
 01/10/19 תאריך קריאה קודמת:

שם דייר: קומה 02 ד"ר רסקינד מרינה
 שם אתר: קניון הנגב מגדל משרדים

לקוח/ה נכבד/ה, אנו מתכבדים להגיש את חישוב צריכת החשמל לתקופה 01/10/19 - 31/10/19:

קומה 02 ד"ר רסקינד מרינה - 1 - 00024401 (0x0)

סוג תעריף	סוג צריכה	קריאה קודמת	קריאה נוכחית	סה"כ צריכה בקוט"ש	מחיר לקוט"ש בא"ג	סה"כ לתשלום
פרטי חשבון עבור תאריכים:						
777	פסגה	01/10/19	31/10/19	162.96	47.67	77.68 ₪
778	גבע	17,881.62	17,932.16	50.54	39.50	19.96 ₪
779	שפל	18,664.07	18,735.27	71.20	32.70	23.28 ₪

ציבורי + מיזוג אוויר

הערה	סה"כ לתשלום
ציבורי + מיזוג אוויר	1,151.00 ₪

סה"כ לדייר:

שיא ביקוש	סה"כ	שפל	גבע	פסגה	סה"כ צריכה
1.52	284.70	71.20	50.54	162.96	סה"כ לתשלום
	120.93 ₪	23.28 ₪	19.96 ₪	77.68 ₪	

195.61 ₪	תשלום קבוע	
0.00 ₪	תשלום עבור גודל חיבור בKVA (0x0)	
1,467.54 ₪	סה"כ לתשלום	לא כולל מע"מ

התפלגות חיוב בש"ח לפי תעו"ז

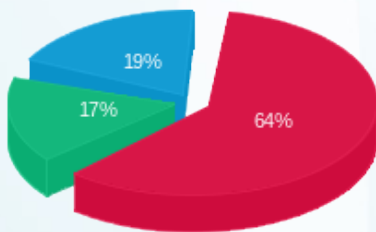

פסגה (77.68 ₪) ■
 גבע (19.96 ₪) ■
 שפל (23.28 ₪) ■

הסטוריית צריכה בקוט"ש

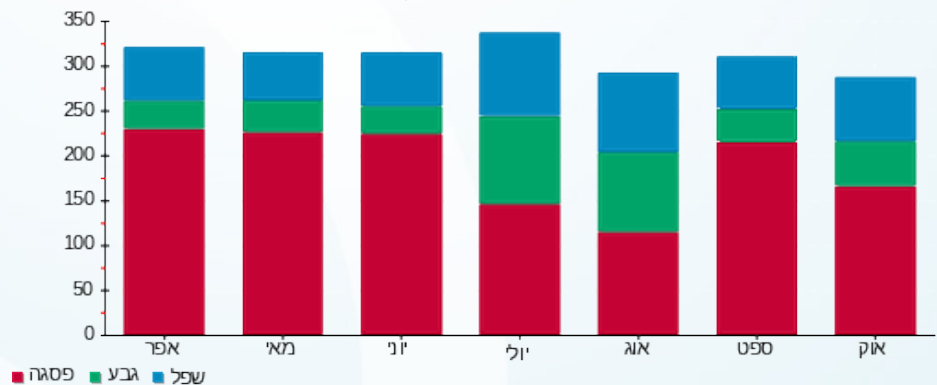



17/11/19 תאריך הפקה:
 31/10/19 תאריך קריאה נוכחית:
 01/10/19 תאריך קריאה קודמת:

שם דייר: קומה 02 רמי לוי
 שם אתר: קניון הנגב מגדל משרדים

לקוח/ה נכבד/ה, אנו מתכבדים להגיש את חישוב צריכת החשמל לתקופה 01/10/19 - 31/10/19:

קומה 02 רמי לוי - 7 - 00024401(0x0)

סוג תעריף	סוג צריכה	קריאה קודמת	קריאה נוכחית	סה"כ צריכה בקוט"ש	מחיר לקוט"ש בא"ג	סה"כ לתשלום
פרטי חשבון עבור תאריכים:						
777	פסגה	01/10/19	31/10/19	42.56	47.67	20.29 ₪
778	גבע	11,173.89	11,186.99	13.10	39.50	5.18 ₪
779	שפל	16,236.49	16,243.23	6.74	32.70	2.21 ₪

ציבורי + מיזוג אוויר

הערה	סה"כ לתשלום
ציבורי + מיזוג אוויר	323.00 ₪

סה"כ לדייר:

פסגה	גבע	שפל	סה"כ	שיא ביקוש
42.56	13.10	6.74	62.40	0.61
20.29 ₪	5.18 ₪	2.21 ₪	27.67 ₪	

סה"כ צריכה
סה"כ לתשלום

195.61 ₪	תשלום קבוע	
0.00 ₪	תשלום עבור גודל חיבור בKVA (0x0)	
546.28 ₪	סה"כ לתשלום	לא כולל מע"מ

התפלגות חיוב בש"ח לפי תעו"ז

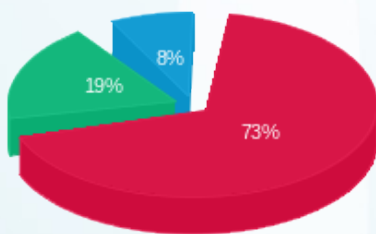

פסגה (20.29 ₪)
 גבע (5.18 ₪)
 שפל (2.21 ₪)

הסטוריית צריכה בקוט"ש

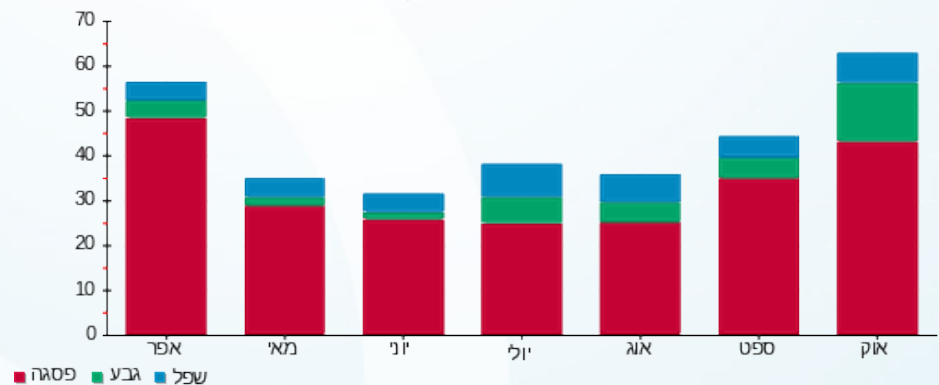

17/11/19 תאריך הפקה:
 31/10/19 תאריך קריאה נוכחית:
 01/10/19 תאריך קריאה קודמת:

שם דייר: קומה 02 תפקיד פלוס בע"מ
 שם אתר: קניון הנגב מגדל משרדים

לקוח/ה נכבד/ה, אנו מתכבדים להגיש את חישוב צריכת החשמל לתקופה 01/10/19 - 31/10/19:

קומה 02 תפקיד פלוס בע"מ - 5 - 00024397(0x0)

סוג תעריף	סוג צריכה	קריאה קודמת	קריאה נוכחית	סה"כ צריכה בקוט"ש	מחיר לקוט"ש בא"ג	סה"כ לתשלום
פרטי חשבון עבור תאריכים:						
777	פסגה	01/10/19	31/10/19	198.83	47.67	94.78 ₪
778	גבע	17,692.74	17,752.57	59.84	39.50	23.64 ₪
779	שפל	29,687.42	29,815.30	127.88	32.70	41.82 ₪

ציבורי + מיזוג אוויר

הערה	סה"כ לתשלום
ציבורי + מיזוג אוויר	460.00 ₪

סה"כ לדייר:

פסגה	גבע	שפל	סה"כ	שיא ביקוש
198.83	59.84	127.88	386.55	4.09
94.78 ₪	23.64 ₪	41.82 ₪	160.23 ₪	

סה"כ צריכה
סה"כ לתשלום

תשלום קבוע	תשלום עבור גודל חיבור בKVA (0x0)	סה"כ לתשלום
195.61 ₪	0.00 ₪	815.84 ₪

לא כולל מע"מ

התפלגות חיוב בש"ח לפי תע"ז

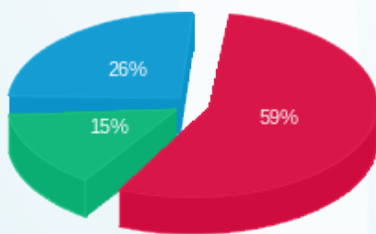

פסגה (94.78 ₪)
 גבע (23.64 ₪)
 שפל (41.82 ₪)

הסטוריית צריכה בקוט"ש

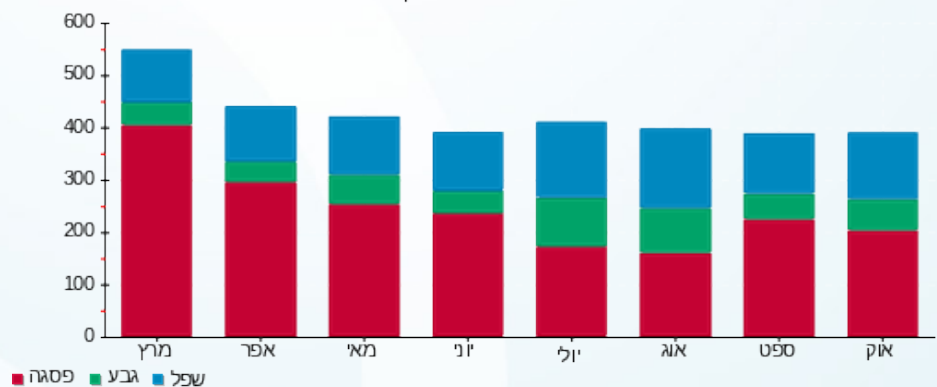



17/11/19 תאריך הפקדה:
 31/10/19 תאריך קריאה נוכחית:
 01/10/19 תאריך קריאה קודמת:

שם דייר: קומה 05 - לייזר שייפ
 שם אתר: קניון הנגב מגדל משרדים

לקוח/ה נכבד/ה, אנו מתכבדים להגיש את חישוב צריכת החשמל לתקופה 01/10/19 - 31/10/19:

קומה 05 לייזר שייפ - 1 - 00024395(0x0)

סוג תעריף	סוג צריכה	קריאה קודמת	קריאה נוכחית	סה"כ צריכה בקוט"ש	מחיר לקוט"ש בא"ג	סה"כ לתשלום
פרטי חשבון עבור תאריכים:						
777	פסגה	01/10/19	31/10/19	-0.0005	47.67	0.00 ₪
778	גבע	29,368.53	29,368.53	0.002	39.50	0.00 ₪
779	שפל	43,191.91	43,191.91	0.003	32.70	0.00 ₪

ציבורי + מיזוג אוויר

הערה	סה"כ לתשלום
ציבורי + מיזוג אוויר	1,193.00 ₪

סה"כ לדייר:

פסגה	גבע	שפל	סה"כ	שיא ביקוש
-0.0005	0.002	0.003	0.004	0.01
0.00 ₪	0.00 ₪	0.00 ₪	0.00 ₪	

סה"כ צריכה
סה"כ לתשלום

תשלום קבוע	תשלום עבור גודל חיבור בKVA (0x0)	סה"כ לתשלום
195.61 ₪	0.00 ₪	1,388.61 ₪

לא כולל מע"מ

התפלגות חיוב בש"ח לפי תעו"ז

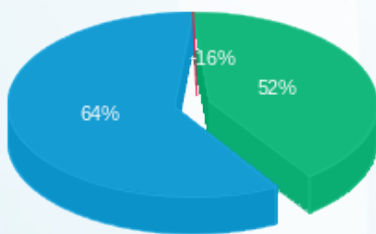

פסגה (0.0002 ₪)
 גבע (0.0008 ₪)
 שפל (0.0010 ₪)

הסטוריית צריכה בקוט"ש

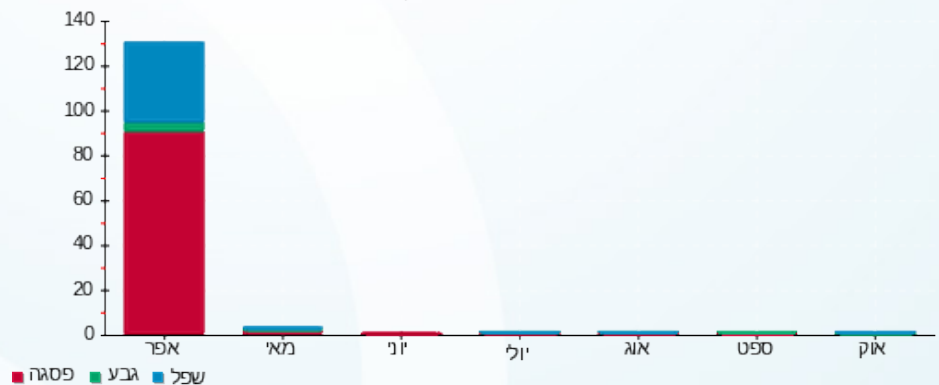



17/11/19 תאריך הפקה:
 31/10/19 תאריך קריאה נוכחית:
 01/10/19 תאריך קריאה קודמת:

שם דייר: קומה 05 ד"ר דינרשטיין דוד
 שם אתר: קניון הנגב מגדל משרדים

לקוח/ה נכבד/ה, אנו מתכבדים להגיש את חישוב צריכת החשמל לתקופה 01/10/19 - 31/10/19:

קומה 05 ד"ר דינרשטיין דוד - 7 - 00024399(0x0)

סוג תעריף	סוג צריכה	קריאה קודמת	קריאה נוכחית	סה"כ צריכה בקוט"ש	מחיר לקוט"ש בא"ג	סה"כ לתשלום
פרטי חשבון עבור תאריכים:						
777	פסגה	01/10/19	31/10/19	244.20	47.67	116.41 ₪
778	גבע	17,400.54	17,433.20	32.67	39.50	12.90 ₪
779	שפל	20,703.27	20,758.89	55.61	32.70	18.19 ₪

ציבורי + מיזוג אוויר

הערה	סה"כ לתשלום
ציבורי + מיזוג אוויר	956.00 ₪

סה"כ לדייר:

שיא ביקוש	סה"כ	שפל	גבע	פסגה	סה"כ צריכה
4.44	332.48	55.61	32.67	244.20	סה"כ לתשלום
	147.50 ₪	18.19 ₪	12.90 ₪	116.41 ₪	

195.61 ₪	תשלום קבוע	
0.00 ₪	תשלום עבור גודל חיבור בKVA (0x0)	
1,299.11 ₪	סה"כ לתשלום	לא כולל מע"מ

התפלגות חיוב בש"ח לפי תעו"ז

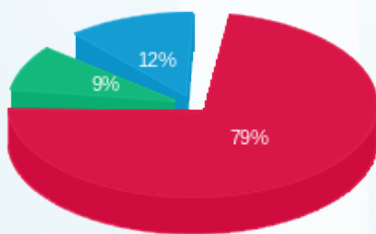

פסגה (116.41 ₪) ■
 גבע (12.90 ₪) ■
 שפל (18.19 ₪) ■

הסטוריית צריכה בקוט"ש

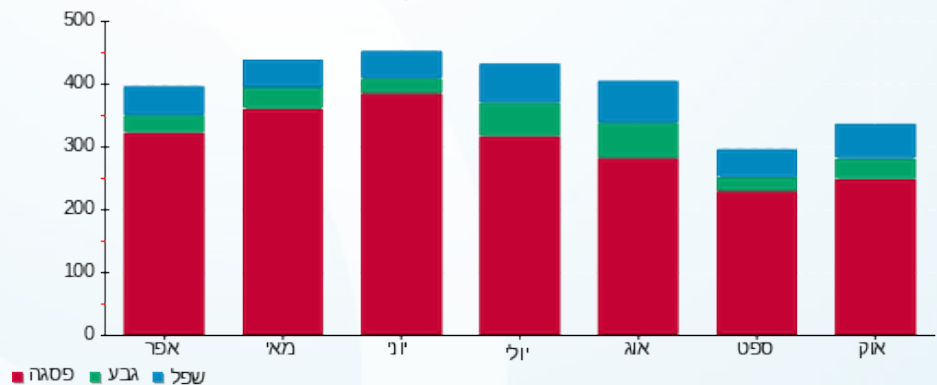



17/11/19 תאריך הפקה:
 31/10/19 תאריך קריאה נוכחית:
 01/10/19 תאריך קריאה קודמת:

שם דייר: קומה 05 דנאל כ"א סיעוד
 שם אתר: קניון הנגב מגדל משרדים
 תאריך יציאה: 28/10/19

לקוח/ה נכבד/ה, אנו מתכבדים להגיש את חישוב צריכת החשמל לתקופה 01/10/19 - 28/10/19:

קומה 05 דנאל כ"א סיעוד - 7 - (0x0)00025306

סוג תעריף	סוג צריכה	קריאה קודמת	קריאה נוכחית	סה"כ צריכה בקוט"ש	מחיר לקוט"ש בא"ג	סה"כ לתשלום
פרטי חשבון עבור תאריכים:						
777	פסגה	01/10/19	28/10/19	17.10	47.67	8.15 ₪
778	גבע	5,522.26	5,532.17	9.90	39.50	3.91 ₪
779	שפל	8,148.69	8,171.17	22.48	32.70	7.35 ₪

ציבורי+מיזוג אוויר

סוג תעריף	הערה	סה"כ לתשלום
ציבורי+מיזוג אוויר		245.00 ₪

סה"כ לדייר:

שיא ביקוש	סה"כ	שפל	גבע	פסגה	סה"כ צריכה
1.32	49.48	22.48	9.90	17.10	סה"כ לתשלום
	19.41 ₪	7.35 ₪	3.91 ₪	8.15 ₪	

תשלום קבוע	תשלום עבור גודל חיבור בKVA (0x0)	סה"כ לתשלום	לא כולל מע"מ
195.61 ₪	0.00 ₪	460.02 ₪	

התפלגות חיוב בש"ח לפי תעו"ז

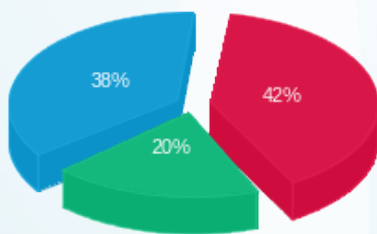

פסגה (8.15 ₪) ■
 גבע (3.91 ₪) ■
 שפל (7.35 ₪) ■

הסטוריית צריכה בקוט"ש

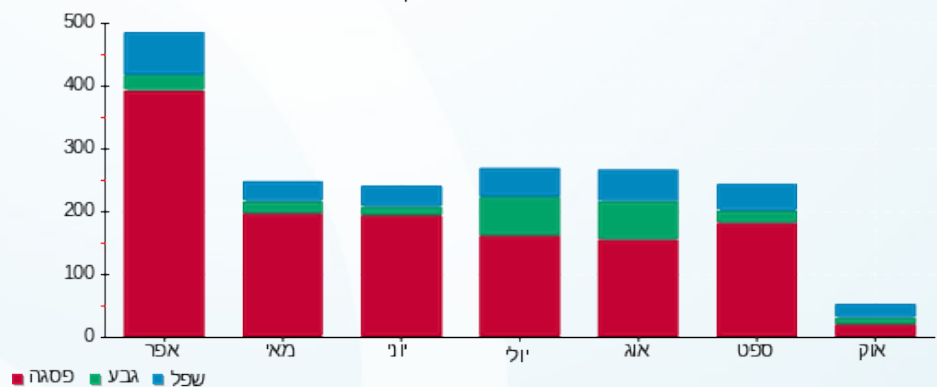



17/11/19 תאריך הפקה:
 31/10/19 תאריך קריאה נוכחי:
 01/10/19 תאריך קריאה קודמת:

שם דייר: קומה 05 היי קיו גלובאל בע"מ
 שם אתר: קניון הנגב מגדל משרדים

לקוח/ה נכבד/ה, אנו מתכבדים להגיש את חישוב צריכת החשמל לתקופה 01/10/19 - 31/10/19:

קומה 05 היי קיו גלובאל בע"מ - 8 - 00024399(0x0)

סוג תעריף	סוג צריכה	קריאה קודמת	קריאה נוכחית	סה"כ צריכה בקוט"ש	מחיר לקוט"ש בא"ג	סה"כ לתשלום
פרטי חשבון עבור תאריכים:						
777	פסגה	01/10/19	31/10/19	415.24	47.67	197.94 ₪
778	גבע	66,131.38	66,301.85	170.48	39.50	67.34 ₪
779	שפל	53,730.99	53,852.97	121.98	32.70	39.89 ₪

ציבורי + מיזוג אוויר

סוג תשלום	הערה
1,993.00 ₪	ציבורי + מיזוג אוויר

סה"כ לדייר:

פסגה	גבע	שפל	סה"כ	שיא ביקוש
415.24	170.48	121.98	707.69	4.72
197.94 ₪	67.34 ₪	39.89 ₪	305.17 ₪	

סה"כ צריכה
 סה"כ לתשלום

תשלום קבוע	תשלום עבור גודל חיבור בKVA (0x0)	סה"כ לתשלום
195.61 ₪	0.00 ₪	2,493.78 ₪

לא כולל מע"מ

התפלגות חיוב בש"ח לפי תעו"ז

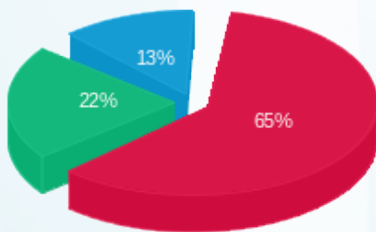

פסגה (197.94 ₪)
 גבע (67.34 ₪)
 שפל (39.89 ₪)

הסטוריית צריכה בקוט"ש

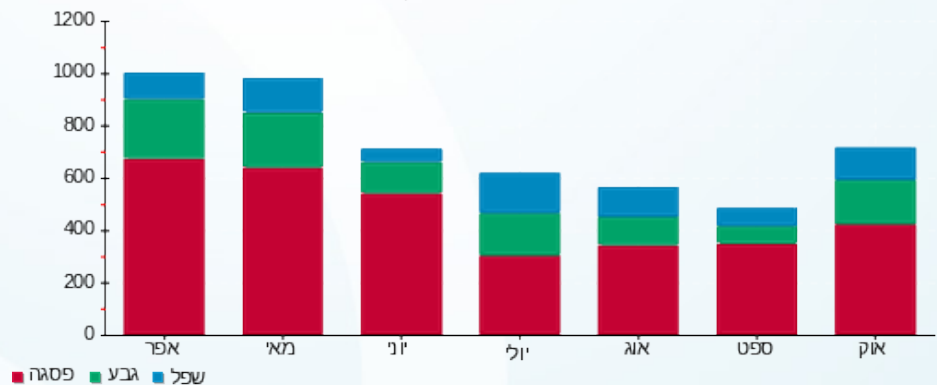



17/11/19 תאריך הפקה:
 31/10/19 תאריך קריאה נוכחית:
 01/10/19 תאריך קריאה קודמת:

שם דייר: קומה 05 היי קיו גלובאל בע"מ (ממ"ק)
 שם אתר: קניון הנגב מגדל משרדים

לקוח/ה נכבד/ה, אנו מתכבדים להגיש את חישוב צריכת החשמל לתקופה 01/10/19 - 31/10/19:

קומה 05 היי קיו גלובאל בע"מ (ממ"ק) - 8 - 00024398 (0x0)

סה"כ לתשלום	מחיר לקוט"ש בא"ג	סה"כ צריכה בקוט"ש	קריאה נוכחית	קריאה קודמת	סוג צריכה	סוג תעריף
			31/10/19	01/10/19	פרטי חשבון עבור תאריכים:	
18.04 ₪	47.67	37.84	19,183.69	19,145.85	פסגה	777
10.00 ₪	39.50	25.32	15,657.87	15,632.55	גבע	778
19.32 ₪	32.70	59.10	25,624.29	25,565.20	שפל	779

ציבורי + מיזוג אוויר

סה"כ לתשלום	הערה
228.00 ₪	ציבורי + מיזוג אוויר

סה"כ לדייר:

שיא ביקוש	סה"כ	שפל	גבע	פסגה	סה"כ צריכה
0.29	122.25	59.10	25.32	37.84	סה"כ לתשלום
	47.36 ₪	19.32 ₪	10.00 ₪	18.04 ₪	

195.61 ₪	תשלום קבוע	
0.00 ₪	תשלום עבור גודל חיבור בKVA (0x0)	
470.97 ₪	סה"כ לתשלום	לא כולל מע"מ

התפלגות חיוב בש"ח לפי תעו"ז

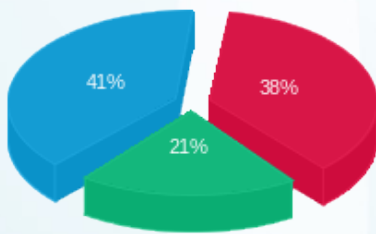

■ פסגה (18.04 ₪)
 ■ גבע (10.0006 ₪)
 ■ שפל (19.32 ₪)

הסטוריית צריכה בקוט"ש

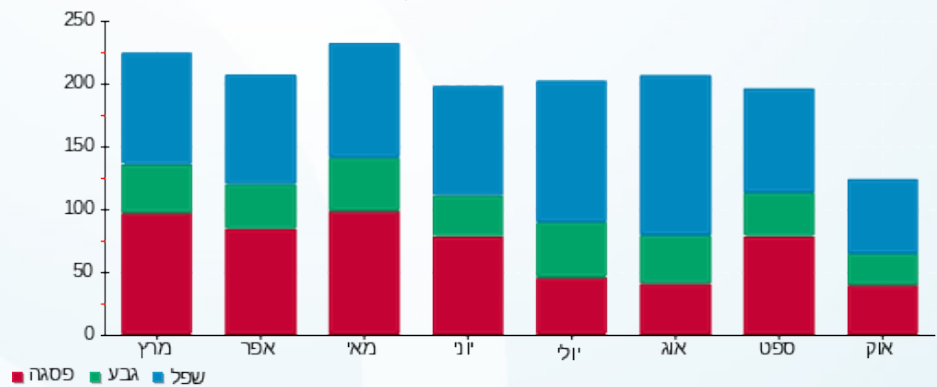



17/11/19 תאריך הפקה:
 31/10/19 תאריך קריאה נוכחית:
 01/10/19 תאריך קריאה קודמת:

שם דייר: קומה 06 איילה סיעוד
 שם אתר: קניון הנגב מגדל משרדים

לקוח/ה נכבד/ה, אנו מתכבדים להגיש את חישוב צריכת החשמל לתקופה 01/10/19 - 31/10/19:

איילה סיעוד - 1 - (0x0)00024399

סוג תעריף	סוג צריכה	קריאה קודמת	קריאה נוכחית	סה"כ צריכה בקוט"ש	מחיר לקוט"ש בא"ג	סה"כ לתשלום
פרטי חשבון עבור תאריכים:						
777	פסגה	01/10/19	31/10/19	0.00	47.67	0.00 ₪
778	גבע	18,855.02	18,855.02	0.001	39.50	0.00 ₪
779	שפל	15,225.53	15,225.53	0.00	32.70	0.00 ₪

איילה סיעוד - 2 - (0x0)00024399

סוג תעריף	סוג צריכה	קריאה קודמת	קריאה נוכחית	סה"כ צריכה בקוט"ש	מחיר לקוט"ש בא"ג	סה"כ לתשלום
פרטי חשבון עבור תאריכים:						
777	פסגה	01/10/19	31/10/19	246.92	47.67	117.70 ₪
778	גבע	13,033.32	13,060.99	27.68	39.50	10.93 ₪
779	שפל	14,365.98	14,415.06	49.08	32.70	16.05 ₪

ציבורי + מיזוג

הערה	סה"כ לתשלום
ציבורי + מיזוג	628.00 ₪

סה"כ לדייר:

פסגה	גבע	שפל	סה"כ	שיא ביקוש
246.92	27.68	49.08	323.67	2.39
117.70 ₪	10.93 ₪	16.05 ₪	144.69 ₪	

סה"כ צריכה
 סה"כ לתשלום

195.61 ₪	תשלום קבוע	
0.00 ₪	תשלום עבור גודל חיבור בKVA (0x0)	
968.30 ₪	סה"כ לתשלום	לא כולל מע"מ





התפלגות חיוב בש"ח לפי תעו"ז

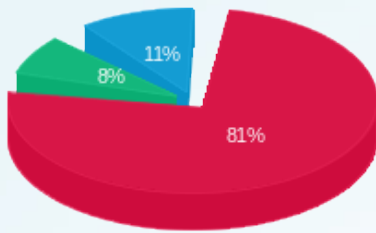

- פסגה (ש"ח 117.70)
- גבע (ש"ח 10.93)
- שפל (ש"ח 16.05)

הסטוריית צריכה בקוט"ש

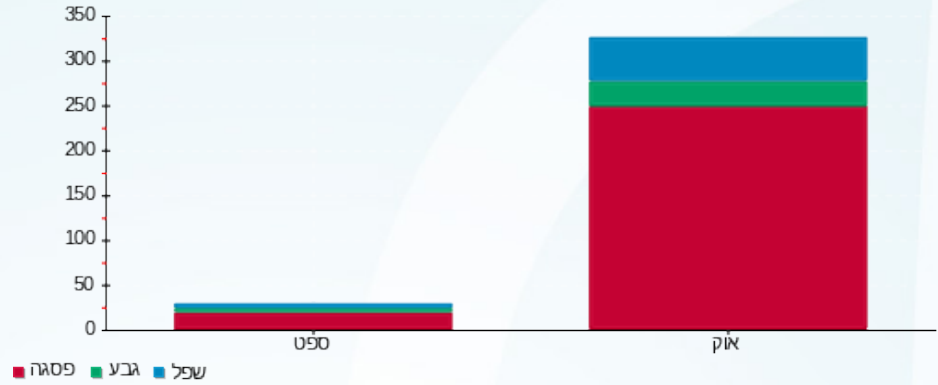



17/11/19 תאריך הפקה:
 31/10/19 תאריך קריאה נוכחית:
 01/10/19 תאריך קריאה קודמת:

שם דייר: קומה 06 ד"ר אלי אזרוך
 שם אתר: קניון הנגב מגדל משרדים

לקוח/ה נכבד/ה, אנו מתכבדים להגיש את חישוב צריכת החשמל לתקופה 01/10/19 - 31/10/19:

קומה 06 ד"ר אזרוך אלי - 5 - 00024399(0x0)

סוג תעריף	סוג צריכה	קריאה קודמת	קריאה נוכחית	סה"כ צריכה בקוט"ש	מחיר לקוט"ש בא"ג	סה"כ לתשלום
פרטי חשבון עבור תאריכים:						
777	פסגה	01/10/19	31/10/19	47.48	47.67	22.63 ₪
778	גבע	7,519.96	7,533.63	13.67	39.50	5.40 ₪
779	שפל	5,817.43	5,832.42	14.99	32.70	4.90 ₪

ציבורי + מיזוג אוויר

הערה	סה"כ לתשלום
ציבורי + מיזוג אוויר	352.00 ₪

סה"כ לדייר:

פסגה	גבע	שפל	סה"כ	שיא ביקוש
47.48	13.67	14.99	76.14	2.08
22.63 ₪	5.40 ₪	4.90 ₪	32.93 ₪	

סה"כ צריכה
סה"כ לתשלום

לא כולל מע"מ	סה"כ לתשלום	תשלום עבור גודל חיבור בKVA (0x0)	תשלום קבוע
	580.54 ₪	0.00 ₪	195.61 ₪

התפלגות חיוב בש"ח לפי תעו"ז

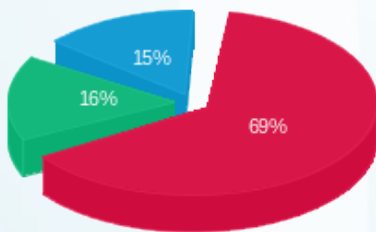

פסגה (22.63 ₪)
 גבע (5.40 ₪)
 שפל (4.90 ₪)

הסטוריית צריכה בקוט"ש

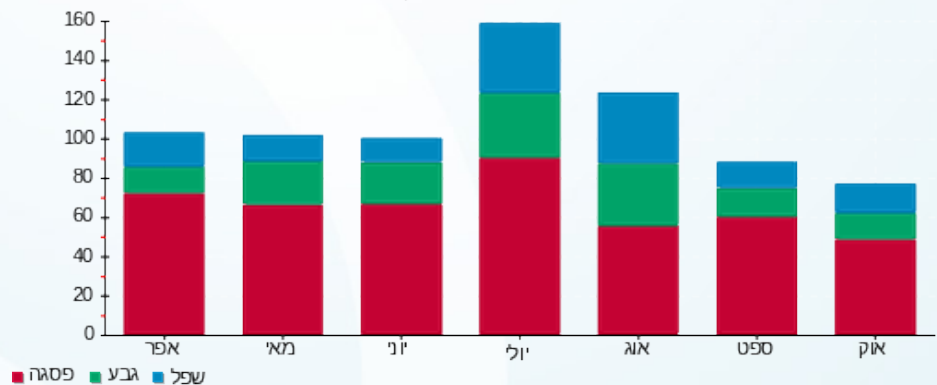



17/11/19 תאריך הפקה:
 31/10/19 תאריך קריאה נוכחית:
 01/10/19 תאריך קריאה קודמת:

שם דייר: קומה 06 נאטרופיל
 שם אתר: קניון הנגב מגדל משרדים

לקוח/ה נכבד/ה, אנו מתכבדים להגיש את חישוב צריכת החשמל לתקופה 01/10/19 - 31/10/19:

קומה 06 נאטרופיל - 3 - 00024399(0x0)

סוג תעריף	סוג צריכה	קריאה קודמת	קריאה נוכחית	סה"כ צריכה בקוט"ש	מחיר לקוט"ש בא"ג	סה"כ לתשלום
פרטי חשבון עבור תאריכים:						
777	פסגה	01/10/19	31/10/19	538.17	47.67	256.54 ₪
778	גבע	49,731.41	49,959.52	228.11	39.50	90.10 ₪
779	שפל	42,894.48	43,012.16	117.68	32.70	38.48 ₪

ציבורי + מיזוג אוויר

סוג תעריף	סוג צריכה	קריאה קודמת	קריאה נוכחית	סה"כ צריכה בקוט"ש	מחיר לקוט"ש בא"ג	סה"כ לתשלום
הערה						
ציבורי + מיזוג אוויר						
						1,681.00 ₪

סה"כ לדייר:

שיא ביקוש	סה"כ	שפל	גבע	פסגה	סה"כ צריכה
5.05	883.96	117.68	228.11	538.17	סה"כ לתשלום
	385.13 ₪	38.48 ₪	90.10 ₪	256.54 ₪	

תשלום קבוע	תשלום עבור גודל חיבור בKVA (0x0)	סה"כ לתשלום	לא כולל מע"מ
195.61 ₪	0.00 ₪	2,261.74 ₪	

התפלגות חיוב בש"ח לפי תעו"ז

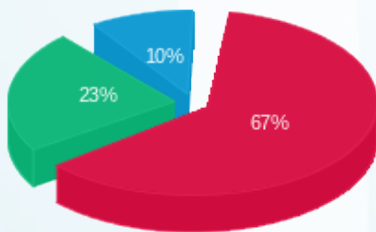

פסגה (256.54 ₪) 67%
 גבע (90.10 ₪) 23%
 שפל (38.48 ₪) 10%

הסטוריית צריכה בקוט"ש

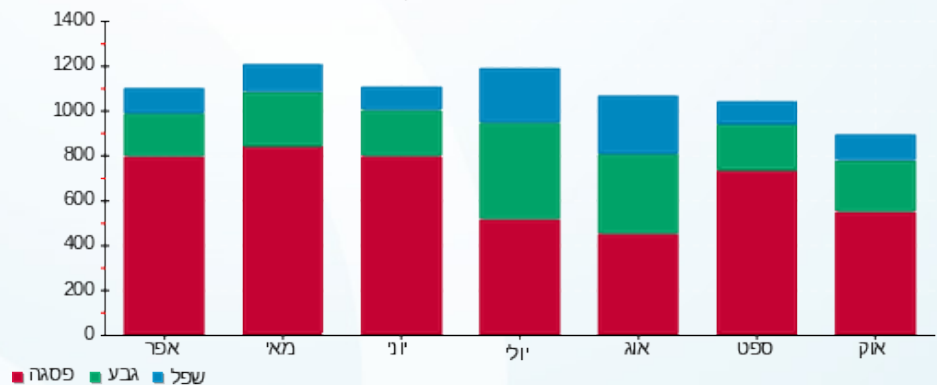

17/11/19 תאריך הפקה:
 31/10/19 תאריך קריאה נוכחי:
 01/10/19 תאריך קריאה קודמת:

שם דייר: קומה 06 סי טי צומת בע"מ
 שם אתר: קניון הנגב מגדל משרדים

לקוח/ה נכבד/ה, אנו מתכבדים להגיש את חישוב צריכת החשמל לתקופה 01/10/19 - 31/10/19:

קומה 06 סי טי צומת בע"מ - 2 - 00024395(0x0)

סוג תעריף	סוג צריכה	קריאה קודמת	קריאה נוכחית	סה"כ צריכה בקוט"ש	מחיר לקוט"ש בא"ג	סה"כ לתשלום
פרטי חשבון עבור תאריכים:						
777	פסגה	01/10/19	31/10/19	216.86	47.67	103.38 ₪
778	גבע	16,508.74	16,585.82	77.09	39.50	30.45 ₪
779	שפל	34,084.10	34,231.44	147.34	32.70	48.18 ₪

ציבורי + מיזוג אוויר

סוג תעריף	סוג צריכה	הערה	סה"כ לתשלום
ציבורי + מיזוג אוויר			535.00 ₪

סה"כ לדייר:

שיא ביקוש	סה"כ	שפל	גבע	פסגה	סה"כ צריכה
1.44	441.29	147.34	77.09	216.86	סה"כ לתשלום
	182.01 ₪	48.18 ₪	30.45 ₪	103.38 ₪	

תשלום קבוע	תשלום עבור גודל חיבור בKVA (0x0)	סה"כ לתשלום	לא כולל מע"מ
195.61 ₪	0.00 ₪	912.62 ₪	

התפלגות חיוב בש"ח לפי תע"ז

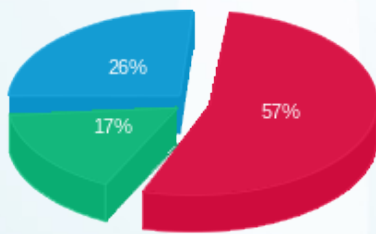

פסגה (103.38 ₪) ■
 גבע (30.45 ₪) ■
 שפל (48.18 ₪) ■

הסטוריית צריכה בקוט"ש

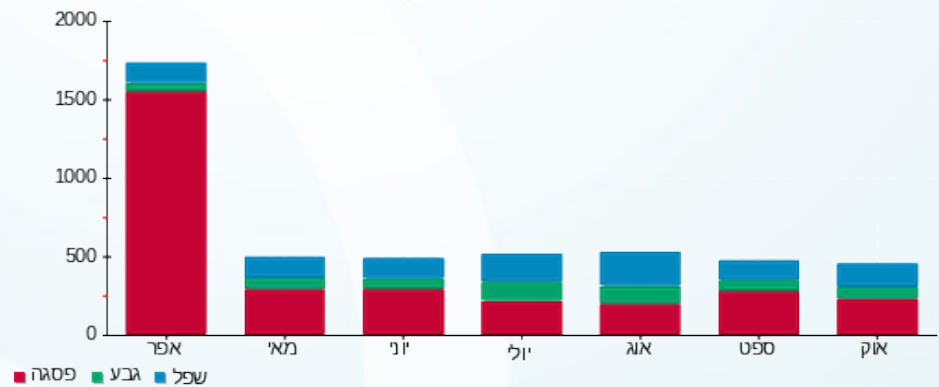

17/11/19 תאריך הפקה:
 31/10/19 תאריך קריאה נוכחי:
 01/10/19 תאריך קריאה קודמת:

שם דייר: קומה 06 עמותה לשיוויון חברתי
 שם אתר: קניון הנגב מגדל משרדים

לקוח/ה נכבד/ה, אנו מתכבדים להגיש את חישוב צריכת החשמל לתקופה 01/10/19 - 31/10/19:

קומה 06 עמותה לשיוויון חברתי - 8 - 00025056(0x0)

סוג תעריף	סוג צריכה	קריאה קודמת	קריאה נוכחית	סה"כ צריכה בקוט"ש	מחיר לקוט"ש בא"ג	סה"כ לתשלום
פרטי חשבון עבור תאריכים:						
777	פסגה	01/10/19	31/10/19	87.86	47.67	41.88 ₪
778	גבע	660.74	676.05	15.31	39.50	6.05 ₪
779	שפל	2,063.79	2,094.24	30.45	32.70	9.96 ₪

ציבורי+מיזוג אוויר

הערה	סה"כ לתשלום
ציבורי+מיזוג אוויר	424.00 ₪

סה"כ לדייר:

פסגה	גבע	שפל	סה"כ	שיא ביקוש
87.86	15.31	30.45	133.62	1.04
41.88 ₪	6.05 ₪	9.96 ₪	57.89 ₪	

סה"כ צריכה
סה"כ לתשלום

195.61 ₪	תשלום קבוע
0.00 ₪	תשלום עבור גודל חיבור בKVA (0x0)
677.50 ₪	סה"כ לתשלום

לא כולל מע"מ

התפלגות חיוב בש"ח לפי תעו"ז

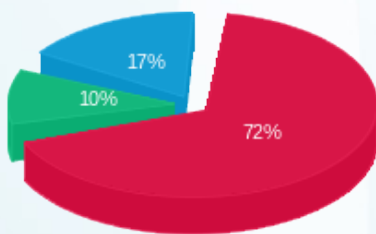

פסגה (41.88 ₪)
 גבע (6.05 ₪)
 שפל (9.96 ₪)

הסטוריית צריכה בקוט"ש

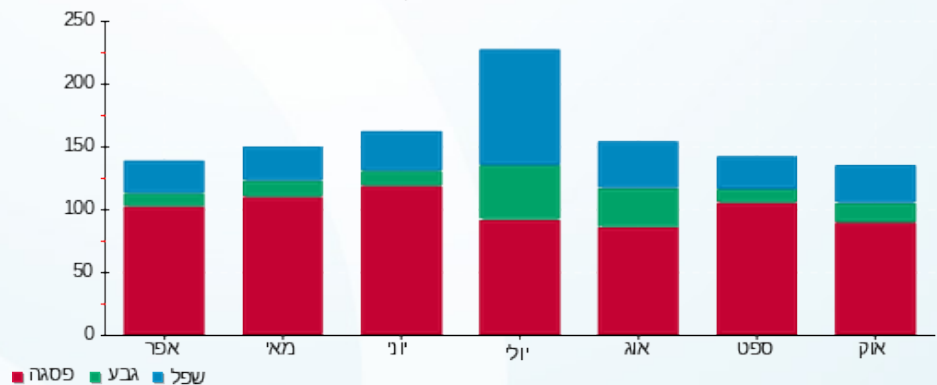

17/11/19 תאריך הפקדה:
 31/10/19 תאריך קריאה נוכחית:
 01/10/19 תאריך קריאה קודמת:

שם דייר: קומה 07 דנאל (אדיר יהושע) בע"מ
 שם אתר: קניון הנגב מגדל משרדים

לקוח/ה נכבד/ה, אנו מתכבדים להגיש את חישוב צריכת החשמל לתקופה 01/10/19 - 31/10/19:

קומה 07 דנאל (אדיר יהושע) בע"מ - 5 - 00024401(0x0)

סוג תעריף	סוג צריכה	קריאה קודמת	קריאה נוכחית	סה"כ צריכה בקוט"ש	מחיר לקוט"ש בא"ג	סה"כ לתשלום
			01/10/19	31/10/19	פרטי חשבון עבור תאריכים:	
777	פסגה	177,701.34	178,757.53	1,056.19	47.67	503.48 ₪
778	גבע	85,984.39	86,247.01	262.63	39.50	103.74 ₪
779	שפל	91,241.44	91,449.41	207.97	32.70	68.01 ₪

ציבורי + מיזוג אוויר

הערה	סה"כ לתשלום
ציבורי + מיזוג אוויר	1,587.00 ₪

סה"כ לדייר:

פסגה	גבע	שפל	סה"כ	שיא ביקוש
1,056.19	262.63	207.97	1,526.78	8.67
503.48 ₪	103.74 ₪	68.01 ₪	675.23 ₪	

סה"כ צריכה
סה"כ לתשלום

תשלום קבוע	תשלום עבור גודל חיבור בKVA (0x0)	סה"כ לתשלום
195.61 ₪	0.00 ₪	2,457.84 ₪

לא כולל מע"מ

התפלגות חיוב בש"ח לפי תע"ז

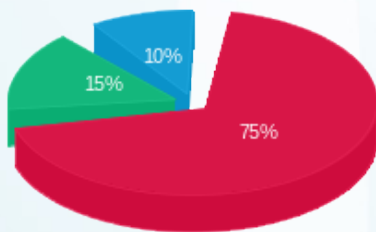

פסגה (503.48 ₪) 75%
 גבע (103.74 ₪) 15%
 שפל (68.01 ₪) 10%

הסטוריית צריכה בקוט"ש

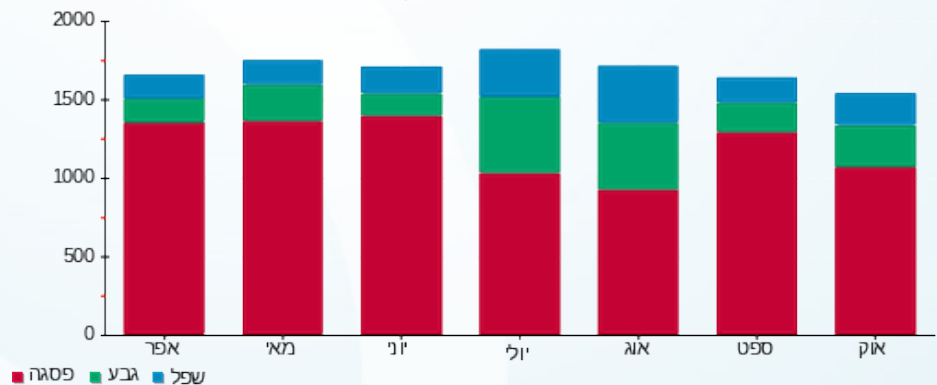

17/11/19 תאריך הפקה:
 31/10/19 תאריך קריאה נוכחית:
 01/10/19 תאריך קריאה קודמת:

שם דייר: קומה 07 - שהם שרותי השמה ומיין
 שם אתר: קניון הנגב מגדל משרדים

לקוח/ה נכבד/ה, אנו מתכבדים להגיש את חישוב צריכת החשמל לתקופה 01/10/19 - 31/10/19:

קומה 07 - שהם שרותי השמה ומיין - 3 - 00024398 (0x0)

סוג תעריף	סוג צריכה	קריאה קודמת	קריאה נוכחית	סה"כ צריכה בקוט"ש	מחיר לקוט"ש בא"ג	סה"כ לתשלום
פרטי חשבון עבור תאריכים:						
777	פסגה	01/10/19	31/10/19	103.17	47.67	49.18 ₪
778	גבע	21,649.35	21,663.22	13.88	39.50	5.48 ₪
779	שפל	26,401.57	26,429.15	27.58	32.70	9.02 ₪

ציבורי + מיזוג אוויר

הערה	סה"כ לתשלום
ציבורי + מיזוג אוויר	630.00 ₪

סה"כ לדייר:

פסגה	גבע	שפל	סה"כ	שיא ביקוש
103.17	13.88	27.58	144.63	1.02
49.18 ₪	5.48 ₪	9.02 ₪	63.68 ₪	

סה"כ צריכה
סה"כ לתשלום

195.61 ₪	תשלום קבוע
0.00 ₪	תשלום עבור גודל חיבור בKVA (0x0)
889.29 ₪	סה"כ לתשלום

לא כולל מע"מ

התפלגות חיוב בש"ח לפי תעו"ז

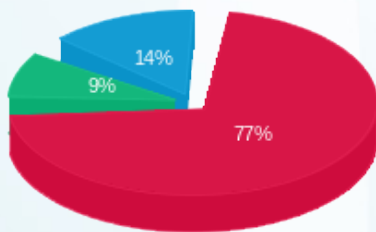

■ פסגה (49.18 ₪)
 ■ גבע (5.48 ₪)
 ■ שפל (9.02 ₪)

הסטוריית צריכה בקוט"ש

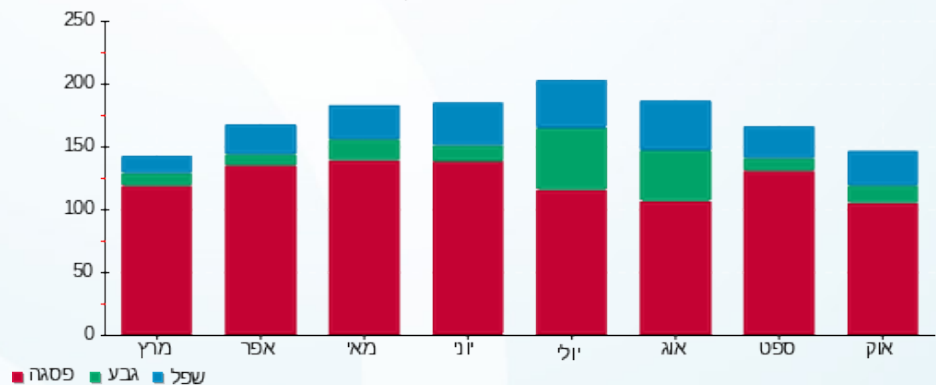



17/11/19 תאריך הפקה:
 31/10/19 תאריך קריאה נוכחית:
 01/10/19 תאריך קריאה קודמת:

שם דייר: קומה 07 ארגון נכי צהל
 שם אתר: קניון הנגב מגדל משרדים

לקוח/ה נכבד/ה, אנו מתכבדים להגיש את חישוב צריכת החשמל לתקופה 01/10/19 - 31/10/19:

קומה 07 ארגון נכי צהל - 3 - 00021265(0x0)

סוג תעריף	סוג צריכה	קריאה קודמת	קריאה נוכחית	סה"כ צריכה בקוט"ש	מחיר לקוט"ש בא"ג	סה"כ לתשלום
פרטי חשבון עבור תאריכים:						
777	פסגה	01/10/19	31/10/19	310.71	47.67	148.11 ₪
778	גבע	33,264.63	33,330.84	66.20	39.50	26.15 ₪
779	שפל	43,954.13	44,095.13	141.01	32.70	46.11 ₪

ציבורי + מיזוג אוויר

הערה	סה"כ לתשלום
ציבורי + מיזוג אוויר	1,405.00 ₪

סה"כ לדייר:

פסגה	גבע	שפל	סה"כ	שיא ביקוש
310.71	66.20	141.01	517.92	3.82
148.11 ₪	26.15 ₪	46.11 ₪	220.37 ₪	

סה"כ צריכה
 סה"כ לתשלום

תשלום קבוע	תשלום עבור גודל חיבור בKVA (0x0)	סה"כ לתשלום
195.61 ₪	0.00 ₪	1,820.98 ₪

לא כולל מע"מ

התפלגות חיוב בש"ח לפי תעו"ז

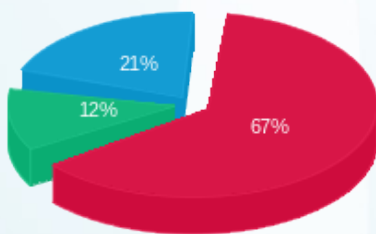

פסגה (148.11 ₪) 67%
 גבע (26.15 ₪) 12%
 שפל (46.11 ₪) 21%

הסטוריית צריכה בקוט"ש

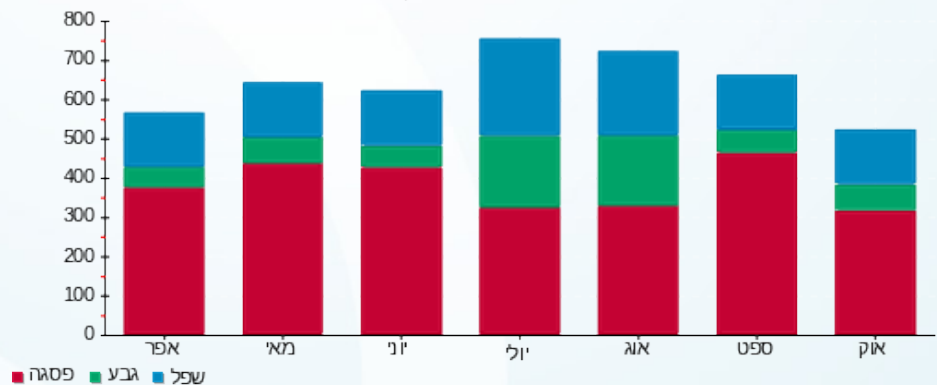



17/11/19 תאריך הפקה:
 31/10/19 תאריך קריאה נוכחית:
 01/10/19 תאריך קריאה קודמת:

שם דייר: קומה 07 דנאל (אדיר יהושע) בע"מ
 שם אתר: קניון הנגב מגדל משרדים

לקוח/ה נכבד/ה, אנו מתכבדים להגיש את חישוב צריכת החשמל לתקופה 01/10/19 - 31/10/19:

קומה 07 דנאל (אדיר יהושע) בע"מ - 7 - 00024398 (0x0)

סוג תעריף	סוג צריכה	קריאה קודמת	קריאה נוכחית	סה"כ צריכה בקוט"ש	מחיר לקוט"ש בא"ג	סה"כ לתשלום
פרטי חשבון עבור תאריכים:						
777	פסגה	01/10/19	31/10/19	227.61	47.67	108.50 ₪
778	גבע	16,205.84	16,229.19	23.35	39.50	9.22 ₪
779	שפל	20,880.42	20,932.11	51.69	32.70	16.90 ₪

ציבורי + מיזוג אוויר

סוג תעריף	סוג צריכה	קריאה קודמת	קריאה נוכחית	סה"כ צריכה בקוט"ש	מחיר לקוט"ש בא"ג	סה"כ לתשלום
הערה						
ציבורי + מיזוג אוויר						
						566.00 ₪

ללא מונה

סוג תעריף	סוג צריכה	קריאה קודמת	קריאה נוכחית	סה"כ צריכה בקוט"ש	מחיר לקוט"ש בא"ג	סה"כ לתשלום
הערה						
						315.00 ₪

סה"כ לדייר:

פסגה	גבע	שפל	סה"כ	שיא ביקוש
227.61	23.35	51.69	302.65	3.39
108.50 ₪	9.22 ₪	16.90 ₪	134.63 ₪	

סה"כ צריכה
 סה"כ לתשלום

תשלום קבוע	תשלום עבור גודל חיבור בKVA (0x0)	סה"כ לתשלום
195.61 ₪	0.00 ₪	1,211.24 ₪
		לא כולל מע"מ

התפלגות חיוב בש"ח לפי תעו"ז

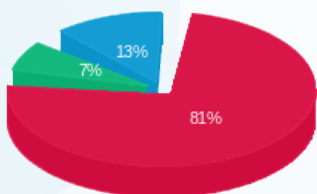

פסגה (108.50 ₪)
 גבע (9.22 ₪)
 שפל (16.90 ₪)

הסטוריית צריכה בקוט"ש

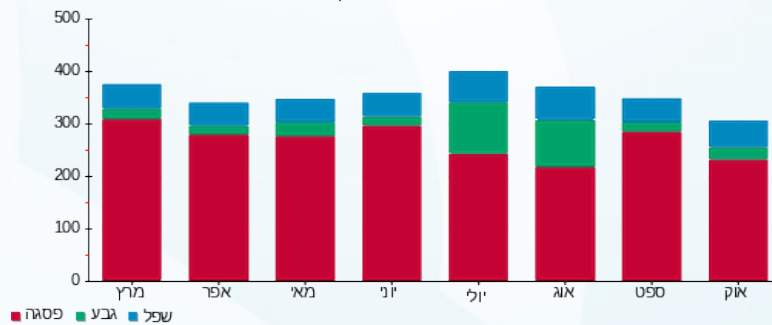

17/11/19 תאריך הפקה:
 31/10/19 תאריך קריאה נוכחית:
 01/10/19 תאריך קריאה קודמת:

שם דייר: קומה 07 עו"ד בוקר, קרמר טרנובסקי
 שם אתר: קניון הנגב מגדל משרדים

לקוח/ה נכבד/ה, אנו מתכבדים להגיש את חישוב צריכת החשמל לתקופה 01/10/19 - 31/10/19:

קומה 07 עו"ד בוקר, קרמר טרנובסקי - 5 - 00024398(0x0)

סוג תעריף	סוג צריכה	קריאה קודמת	קריאה נוכחית	סה"כ צריכה בקוט"ש	מחיר לקוט"ש בא"ג	סה"כ לתשלום
פרטי חשבון עבור תאריכים:						
777	פסגה	01/10/19	31/10/19	161.46	47.67	76.97 ₪
778	גבע	21,221.99	21,276.43	54.44	39.50	21.50 ₪
779	שפל	23,806.34	23,917.68	111.34	32.70	36.41 ₪

ציבורי + מיזוג אוויר

הערה	סה"כ לתשלום
ציבורי + מיזוג אוויר	1,281.00 ₪

סה"כ לדייר:

פסגה	גבע	שפל	סה"כ	שיא ביקוש
161.46	54.44	111.34	327.24	1.48
76.97 ₪	21.50 ₪	36.41 ₪	134.88 ₪	

סה"כ צריכה
סה"כ לתשלום

תשלום קבוע	תשלום עבור גודל חיבור בKVA (0x0)	סה"כ לתשלום
195.61 ₪	0.00 ₪	1,611.49 ₪

לא כולל מע"מ

התפלגות חיוב בש"ח לפי תעו"ז

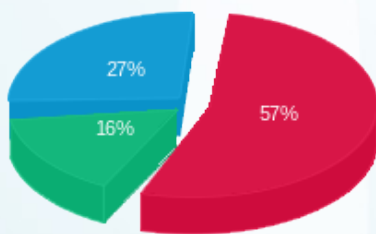

פסגה (76.97 ₪)
 גבע (21.50 ₪)
 שפל (36.41 ₪)

הסטוריית צריכה בקוט"ש

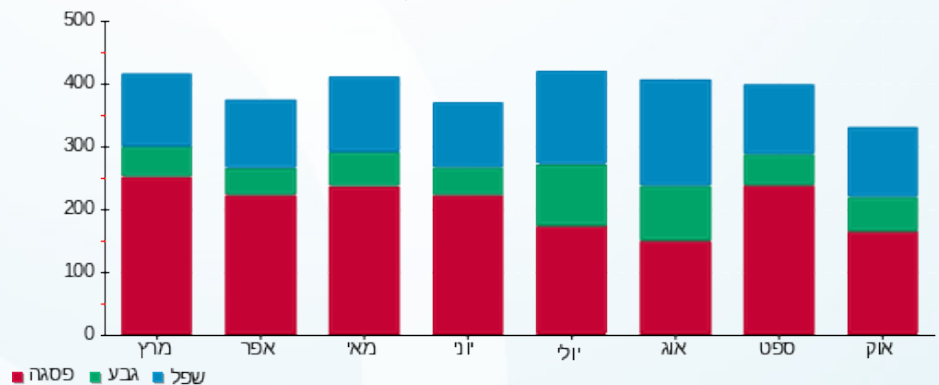

17/11/19 תאריך הפקדה:
 31/10/19 תאריך קריאה נוכחית:
 01/10/19 תאריך קריאה קודמת:

שם דייר: קומה 08 שירותי אבטחת מידע
 שם אתר: קניון הנגב מגדל משרדים

לקוח/ה נכבד/ה, אנו מתכבדים להגיש את חישוב צריכת החשמל לתקופה 01/10/19 - 31/10/19:

קומה 08 שירותי אבטחת מידע - 4 - 14155756(0x0)

סוג תעריף	סוג צריכה	קריאה קודמת	קריאה נוכחית	סה"כ צריכה בקוט"ש	מחיר לקוט"ש בא"ג	סה"כ לתשלום
פרטי חשבון עבור תאריכים:						
777	פסגה	01/10/19	31/10/19	312.10	47.67	148.78 ₪
778	גבע	4,949.10	5,099.80	150.70	39.50	59.53 ₪
779	שפל	13,975.90	14,306.00	330.10	32.70	107.94 ₪

ציבורי + מיזוג אוויר

הערה	סה"כ לתשלום
ציבורי + מיזוג אוויר	560.00 ₪

סה"כ לדייר:

שיא ביקוש	סה"כ	שפל	גבע	פסגה	סה"כ צריכה
131.91	792.90	330.10	150.70	312.10	סה"כ לתשלום
	316.25 ₪	107.94 ₪	59.53 ₪	148.78 ₪	

תשלום קבוע	תשלום עבור גודל חיבור בKVA (0x0)	סה"כ לתשלום	לא כולל מע"מ
195.61 ₪	0.00 ₪	1,071.86 ₪	

התפלגות חיוב בש"ח לפי תעו"ז

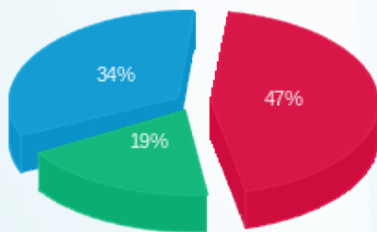

פסגה (148.78 ₪) 47%
 גבע (59.53 ₪) 19%
 שפל (107.94 ₪) 34%

הסטוריית צריכה בקוט"ש

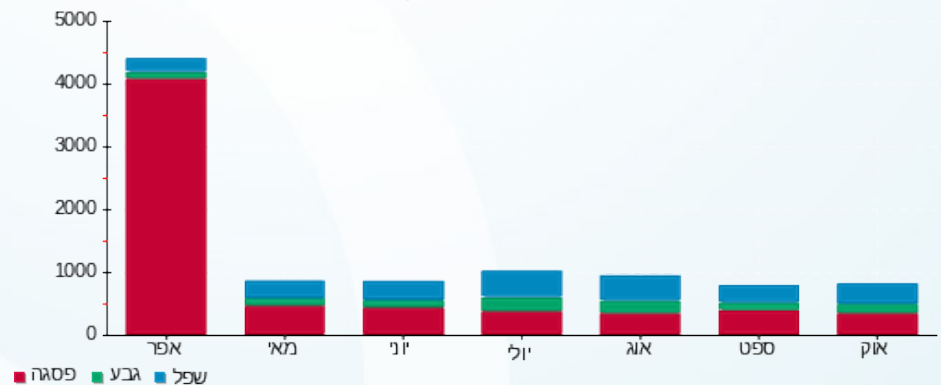

17/11/19 תאריך הפקדה:
 31/10/19 תאריך קריאה נוכחית:
 01/10/19 תאריך קריאה קודמת:

שם דייר: קר שירותי רפואה בע"מ
 שם אתר: קניון הנגב מגדל משרדים

לקוח/ה נכבד/ה, אנו מתכבדים להגיש את חישוב צריכת החשמל לתקופה 01/10/19 - 31/10/19:

קר שירותי רפואה בע"מ - 3 - 14155746(0x0)

סה"כ לתשלום	מחיר לקוט"ש בא"ג	סה"כ צריכה בקוט"ש	קריאה נוכחית	קריאה קודמת	סוג צריכה	סוג תעריף
			31/10/19	01/10/19	פרטי חשבון עבור תאריכים:	
183.05 ₪	47.67	384.00	13,438.30	13,054.30	פסגה	777
90.42 ₪	39.50	228.90	6,035.80	5,806.90	גבע	778
17.92 ₪	32.70	54.80	5,188.80	5,134.00	שפל	779

ציבורי+מיזוג אוויר

סה"כ לתשלום	הערה
2,694.00 ₪	ציבורי+מיזוג אוויר

סה"כ לדייר:

שיא ביקוש	סה"כ	שפל	גבע	פסגה	סה"כ צריכה
4.96	667.70	54.80	228.90	384.00	סה"כ לתשלום
	291.39 ₪	17.92 ₪	90.42 ₪	183.05 ₪	

195.61 ₪	תשלום קבוע	
0.00 ₪	תשלום עבור גודל חיבור בKVA (0x0)	
3,181.00 ₪	סה"כ לתשלום	לא כולל מע"מ

התפלגות חיוב בש"ח לפי תעו"ז

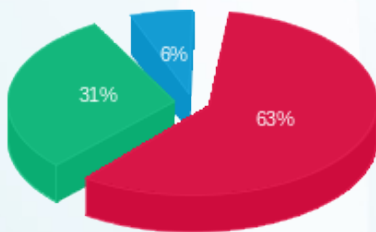

פסגה (183.05 ₪) 63%
 גבע (90.42 ₪) 31%
 שפל (17.92 ₪) 6%

הסטוריית צריכה בקוט"ש

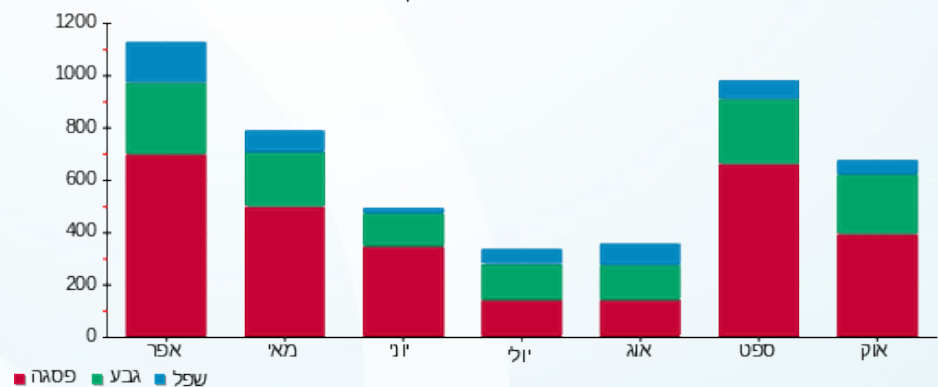

17/11/19 תאריך הפקה:
 31/10/19 תאריך קריאה נוכחית:
 01/10/19 תאריך קריאה קודמת:

שם דייר: שנאים מגדל
 שם אתר: קניון הנגב מגדל משרדים

לקוח/ה נכבד/ה, אנו מתכבדים להגיש את חישוב צריכת החשמל לתקופה 01/10/19 - 31/10/19:

שנאי 1 - 4 - 00024397(0x0)

סוג תעריף	סוג צריכה	קריאה קודמת	קריאה נוכחית	סה"כ צריכה בקוט"ש	מחיר לקוט"ש בא"ג	סה"כ לתשלום
			01/10/19	31/10/19	פרטי חשבון עבור תאריכים:	
777	פסגה	13,617,499.84	13,686,613.04	69,113.20	47.67	32,946.26 ₪
778	גבע	7,701,451.60	7,730,635.28	29,183.68	39.50	11,527.55 ₪
779	שפל	8,464,166.40	8,486,556.96	22,390.56	32.70	7,321.71 ₪

שנאי 2 - 2 - 00024398(0x0)

סוג תעריף	סוג צריכה	קריאה קודמת	קריאה נוכחית	סה"כ צריכה בקוט"ש	מחיר לקוט"ש בא"ג	סה"כ לתשלום
			01/10/19	31/10/19	פרטי חשבון עבור תאריכים:	
777	פסגה	9,277,839.76	9,330,635.04	52,795.28	47.67	25,167.51 ₪
778	גבע	5,775,189.92	5,797,634.84	22,444.92	39.50	8,865.74 ₪
779	שפל	5,399,717.60	5,415,372.64	15,655.04	32.70	5,119.20 ₪

סה"כ לדירה:

פסגה	גבע	שפל	סה"כ	שיא ביקוש
121,908.48	51,628.60	38,045.60	211,582.68	415.28
₪ 58,113.77	₪ 20,393.30	₪ 12,440.91	₪ 90,947.98	

סה"כ צריכה
 סה"כ לתשלום

₪ 0.00	תשלום קבוע	
₪ 0.00	תשלום עבור גודל חיבור בKVA (0x0)	
₪ 90,947.98	סה"כ לתשלום	לא כולל מע"מ

התפלגות חיוב בש"ח לפי תע"ז

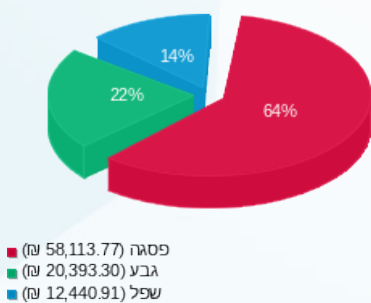

הסטוריית צריכה בקוט"ש

