



18/11/19 תאריך הפקדה:
 06/11/19 תאריך קריאה נוכחית:
 08/10/19 תאריך קריאה קודמת:

שם דייר: אוריקן קומה 2 - חדש
 שם אתר: בית כינרת אור יהודה

לקוח/ה נכבד/ה, אנו מתכבדים להגיש את חישוב צריכת החשמל לתקופה 06/11/19 - 08/10/19:

אוריקן קומה 2 - 8 - 81019657(0x0)

סה"כ לתשלום	מחיר לקוט"ש בא"ג	סה"כ צריכה בקוט"ש	קריאה נוכחית	קריאה קודמת	סוג צריכה	סוג תעריף
			06/11/19	08/10/19	פרטי חשבון עבור תאריכים:	
₪ 949.21	47.67	1,991.20	56,673.40	54,682.20	פסגה	777
₪ 72.05	39.50	182.40	11,946.60	11,764.20	גבע	778
₪ 116.87	32.70	357.40	18,673.00	18,315.60	שפל	779

סה"כ לדייר:

שיא ביקוש	סה"כ	שפל	גבע	פסגה
16.00	2,531.00	357.40	182.40	1,991.20
	₪ 1,138.12	₪ 116.87	₪ 72.05	₪ 949.21

סה"כ צריכה
 סה"כ לתשלום

₪ 35.15	תשלום קבוע	
₪ 0.00	תשלום עבור גודל חיבור בKVA (0x0)	
₪ 1,173.27	סה"כ לתשלום	לא כולל מע"מ

התפלגות חיוב בש"ח לפי תע"ז

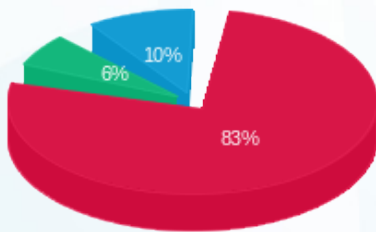

■ פסגה (₪ 949.21)
 ■ גבע (₪ 72.05)
 ■ שפל (₪ 116.87)

הסטוריית צריכה בקוט"ש

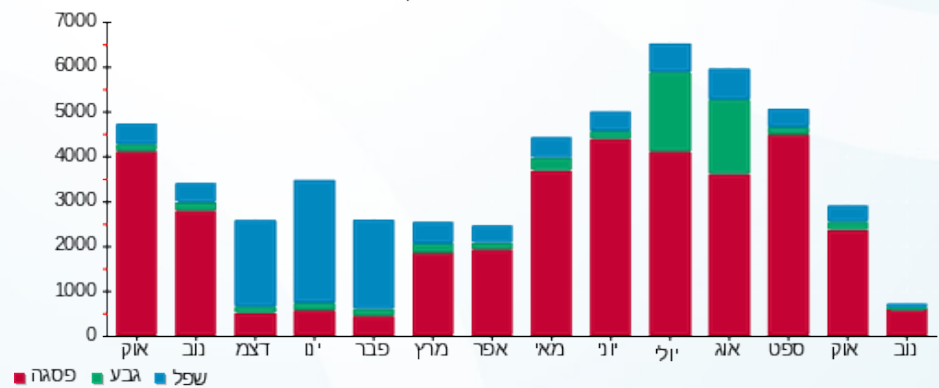



18/11/19 תאריך הפקה:
 06/11/19 תאריך קריאה נוכחית:
 08/10/19 תאריך קריאה קודמת:

שם דייר: אלבחרי בקי - יועצת מס קומה 5
 שם אתר: בית כינרת אור יהודה

לקוח/ה נכבד/ה, אנו מתכבדים להגיש את חישוב צריכת החשמל לתקופה 06/11/19 - 08/10/19:

אלבחרי בקי - יועצת מס - 2 - 81036691(0x0)

סוג תעריף	סוג צריכה	קריאה קודמת	קריאה נוכחית	סה"כ צריכה בקוט"ש	מחיר לקוט"ש בא"ג	סה"כ לתשלום
פרטי חשבון עבור תאריכים:						
777	פסגה	08/10/19	06/11/19	865.10	47.67	412.39 ₪
778	גבע	12,360.20	12,634.30	274.10	39.50	108.27 ₪
779	שפל	23,851.35	24,181.90	330.55	32.70	108.09 ₪

סה"כ לדייר:

פסגה	גבע	שפל	סה"כ	שיא ביקוש
865.10	274.10	330.55	1,469.75	7.40
412.39 ₪	108.27 ₪	108.09 ₪	628.75 ₪	

סה"כ צריכה
 סה"כ לתשלום

35.15 ₪	תשלום קבוע	
0.00 ₪	תשלום עבור גודל חיבור בKVA (0x0)	
663.90 ₪	סה"כ לתשלום	לא כולל מע"מ

התפלגות חיוב בש"ח לפי תעו"ז

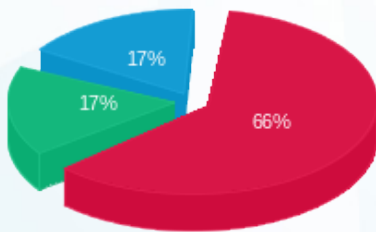

■ פסגה (412.39 ₪)
 ■ גבע (108.27 ₪)
 ■ שפל (108.09 ₪)

הסטוריית צריכה בקוט"ש

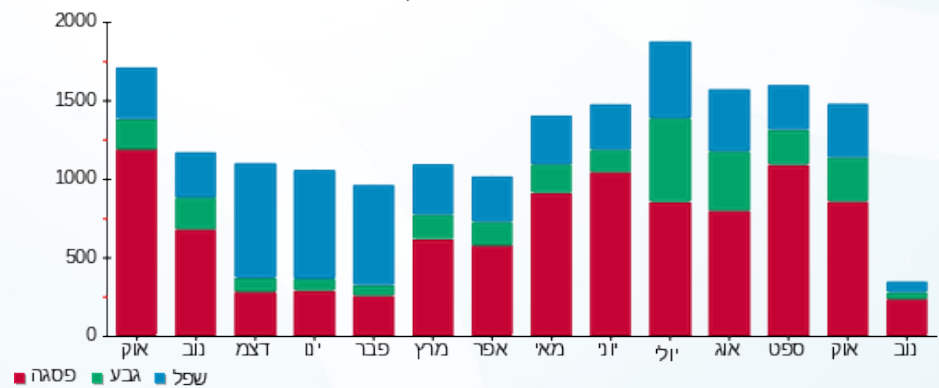



18/11/19 תאריך הפקדה:
 06/11/19 תאריך קריאה נוכחית:
 08/10/19 תאריך קריאה קודמת:

שם דייר: אליכ קומה 5
 שם אתר: בית כינרת אור יהודה

לקוח/ה נכבד/ה, אנו מתכבדים להגיש את חישוב צריכת החשמל לתקופה 06/11/19 - 08/10/19:

אליכ - 4 - 81036691(0x0)

סה"כ לתשלום	מחיר לקוט"ש בא"ג	סה"כ צריכה בקוט"ש	קריאה נוכחית	קריאה קודמת	סוג צריכה	סוג תעריף
			06/11/19	08/10/19	פרטי חשבון עבור תאריכים:	
15.73 ₪	47.67	33.00	18,377.45	18,344.45	פסגה	777
27.43 ₪	39.50	69.45	3,909.85	3,840.40	גבע	778
14.04 ₪	32.70	42.95	7,169.75	7,126.80	שפל	779

סה"כ לדייר:

שיא ביקוש	סה"כ	שפל	גבע	פסגה
2.45	145.40	42.95	69.45	33.00
	57.21 ₪	14.04 ₪	27.43 ₪	15.73 ₪

סה"כ צריכה
 סה"כ לתשלום

35.15 ₪	תשלום קבוע	
0.00 ₪	תשלום עבור גודל חיבור בKVA (0x0)	
92.36 ₪	סה"כ לתשלום	לא כולל מע"מ

התפלגות חיוב בש"ח לפי תעו"ז

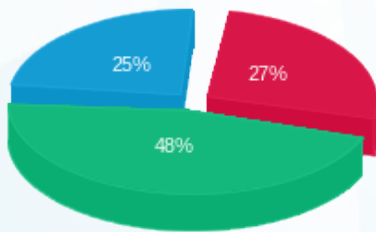

■ פסגה (15.73 ₪)
 ■ גבע (27.43 ₪)
 ■ שפל (14.04 ₪)

הסטוריית צריכה בקוט"ש

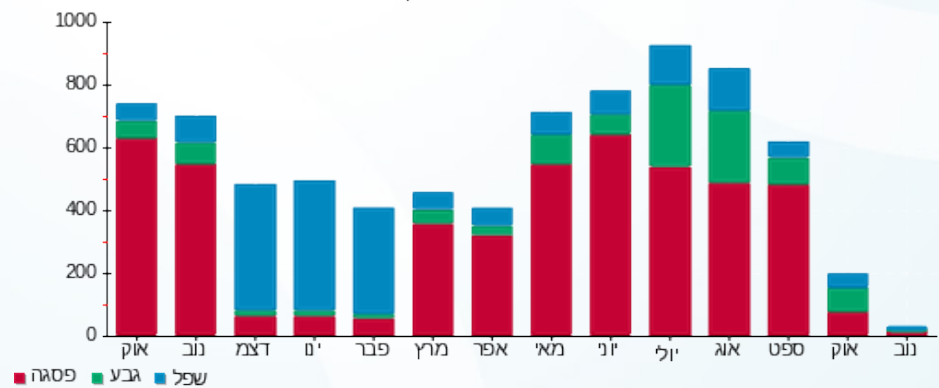



18/11/19 תאריך הפקדה:
 06/11/19 תאריך קריאה נוכחית:
 08/10/19 תאריך קריאה קודמת:

שם דייר: אסנט ק.קרקע
 שם אתר: בית כינרת אור יהודה

לקוח/ה נכבד/ה, אנו מתכבדים להגיש את חישוב צריכת החשמל לתקופה 06/11/19 - 08/10/19:

אסנט - 4 - 81038287(0x0)

סוג תעריף	סוג צריכה	קריאה קודמת	קריאה נוכחית	סה"כ צריכה בקוט"ש	מחיר לקוט"ש בא"ג	סה"כ לתשלום
פרטי חשבון עבור תאריכים:						
777	פסגה	08/10/19	06/11/19	1,279.40	47.67	609.89 ₪
778	גבע	13,764.60	13,843.80	79.20	39.50	31.28 ₪
779	שפל	27,521.80	27,694.60	172.80	32.70	56.51 ₪

סה"כ לדייר:

פסגה	גבע	שפל	סה"כ	שיא ביקוש
1,279.40	79.20	172.80	1,531.40	11.80
609.89 ₪	31.28 ₪	56.51 ₪	697.68 ₪	

סה"כ צריכה
 סה"כ לתשלום

35.15 ₪	תשלום קבוע	
0.00 ₪	תשלום עבור גודל חיבור בKVA (0x0)	
732.83 ₪	סה"כ לתשלום	לא כולל מע"מ

התפלגות חיוב בש"ח לפי תעו"ז

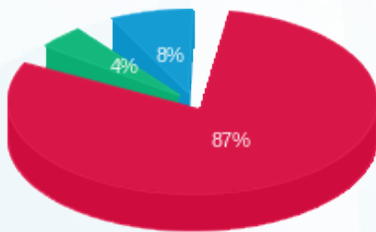

■ פסגה (609.89 ₪)
 ■ גבע (31.28 ₪)
 ■ שפל (56.51 ₪)

הסטוריית צריכה בקוט"ש

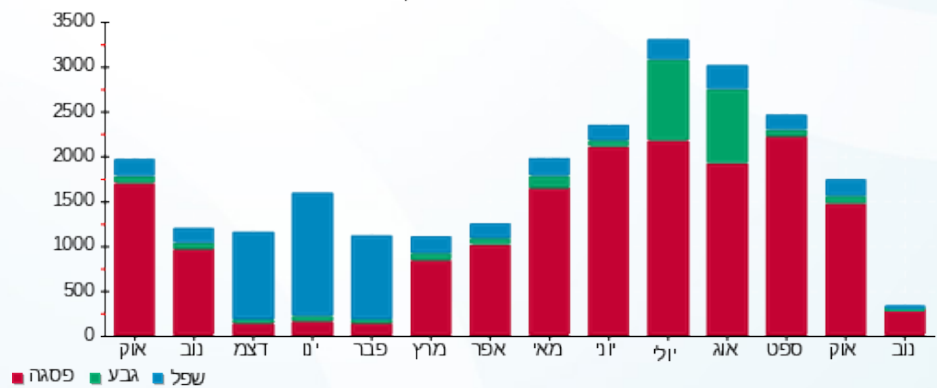



18/11/19 תאריך הפקה:
 06/11/19 תאריך קריאה נוכחית:
 08/10/19 תאריך קריאה קודמת:

שם דייר: בבילון קומה 1
 שם אתר: בית כינרת אור יהודה

לקוח/ה נכבד/ה, אנו מתכבדים להגיש את חישוב צריכת החשמל לתקופה 06/11/19 - 08/10/19:

סיידסופט ק.1 - 8 - (0x0)81036691

סה"כ לתשלום	מחיר לקוט"ש בא"ג	סה"כ צריכה בקוט"ש	קריאה נוכחית	קריאה קודמת	סוג צריכה	סוג תעריף
			06/11/19	08/10/19	פרטי חשבון עבור תאריכים:	
₪ -862.40	47.67	-1,809.10	82,359.10	80,550.00	פסגה	777
₪ -66.24	39.50	-167.70	16,890.20	16,722.50	גבע	778
₪ -52.29	32.70	-159.90	19,833.40	19,673.50	שפל	779

בבילון תוכנה בעמ קומה 1 - 8 - (0x0)81038287

סה"כ לתשלום	מחיר לקוט"ש בא"ג	סה"כ צריכה בקוט"ש	קריאה נוכחית	קריאה קודמת	סוג צריכה	סוג תעריף
			06/11/19	08/10/19	פרטי חשבון עבור תאריכים:	
₪ 2,271.95	47.67	4,766.00	394,359.40	389,593.40	פסגה	777
₪ 600.24	39.50	1,519.60	128,821.20	127,301.60	גבע	778
₪ 813.05	32.70	2,486.40	267,473.00	264,986.60	שפל	779

סה"כ לדייר:

שיא ביקוש	סה"כ	שפל	גבע	פסגה	
29.00	6,635.30	2,326.50	1,351.90	2,956.90	סה"כ צריכה
	₪ 2,704.32	₪ 760.77	₪ 534.00	₪ 1,409.55	סה"כ לתשלום

₪ 195.61	תשלום קבוע	
₪ 0.00	תשלום עבור גודל חיבור בKVA (0x0)	
₪ 2,899.93	סה"כ לתשלום	לא כולל מע"מ





18/11/19 תאריך הפקדה:
 06/11/19 תאריך קריאה נוכחית:
 08/10/19 תאריך קריאה קודמת:

שם דייר: חברת אוליפקי
 שם אתר: בית כינרת אור יהודה

לקוח/ה נכבד/ה, אנו מתכבדים להגיש את חישוב צריכת החשמל לתקופה 06/11/19 - 08/10/19:

חברת אוליפקי - 3 - 81036649(0x0)

סוג תעריף	סוג צריכה	קריאה קודמת	קריאה נוכחית	סה"כ צריכה בקוט"ש	מחיר לקוט"ש בא"ג	סה"כ לתשלום
		08/10/19	06/11/19	פרטי חשבון עבור תאריכים:		
777	פסגה	320,923.40	326,103.20	5,179.80	47.67	2,469.21 ₪
778	גבע	94,074.20	96,069.80	1,995.60	39.50	788.26 ₪
779	שפל	196,492.00	200,058.20	3,566.20	32.70	1,166.15 ₪

סה"כ לדייר:

פסגה	גבע	שפל	סה"כ	שיא ביקוש
5,179.80	1,995.60	3,566.20	10,741.60	32.80
2,469.21 ₪	788.26 ₪	1,166.15 ₪	4,423.62 ₪	

סה"כ צריכה
 סה"כ לתשלום

195.61 ₪	תשלום קבוע	
0.00 ₪	תשלום עבור גודל חיבור בKVA (0x0)	
4,619.23 ₪	סה"כ לתשלום	לא כולל מע"מ

התפלגות חיוב בש"ח לפי תע"ז

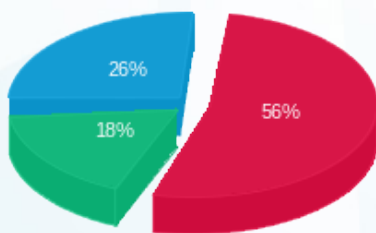

■ פסגה (2,469.21 ₪)
 ■ גבע (788.26 ₪)
 ■ שפל (1,166.15 ₪)

הסטוריית צריכה בקוט"ש

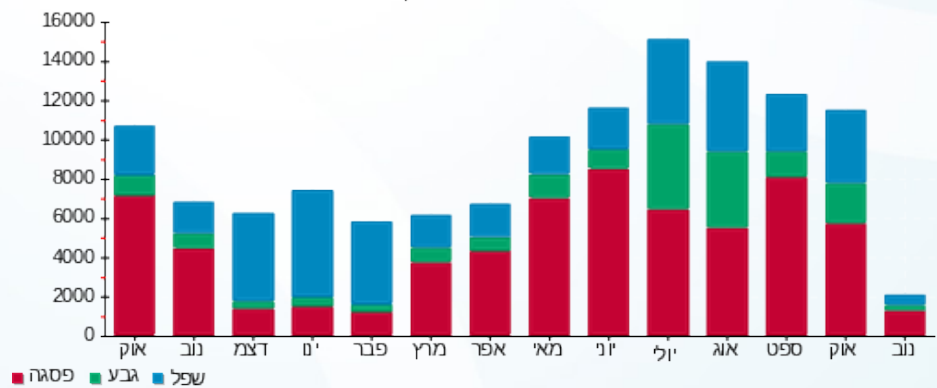



18/11/19 תאריך הפקדה:
 06/11/19 תאריך קריאה נוכחית:
 08/10/19 תאריך קריאה קודמת:

שם דייר: חממה ק.קרקע
 שם אתר: בית כינרת אור יהודה

לקוח/ה נכבד/ה, אנו מתכבדים להגיש את חישוב צריכת החשמל לתקופה 06/11/19 - 08/10/19:

חממה - 3 - 81038287(0x0)

סה"כ לתשלום	מחיר לקוט"ש בא"ג	סה"כ צריכה בקוט"ש	קריאה נוכחית	קריאה קודמת	סוג צריכה	סוג תעריף
			06/11/19	08/10/19	פרטי חשבון עבור תאריכים:	
1,454.98 ₪	47.67	3,052.20	306,386.60	303,334.40	פסגה	777
772.54 ₪	39.50	1,955.80	131,897.20	129,941.40	גבע	778
935.61 ₪	32.70	2,861.20	236,947.60	234,086.40	שפל	779

סה"כ לדייר:

שיא ביקוש	סה"כ	שפל	גבע	פסגה
19.40	7,869.20	2,861.20	1,955.80	3,052.20
	3,163.14 ₪	935.61 ₪	772.54 ₪	1,454.98 ₪

סה"כ צריכה
 סה"כ לתשלום

35.15 ₪	תשלום קבוע	
0.00 ₪	תשלום עבור גודל חיבור בKVA (0x0)	
3,198.29 ₪	סה"כ לתשלום	לא כולל מע"מ

התפלגות חיוב בש"ח לפי תעו"ז

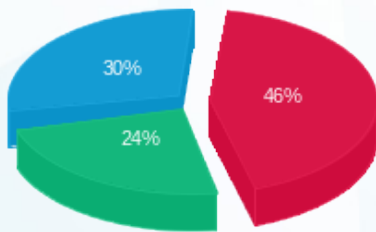

■ פסגה (1,454.98 ₪)
 ■ גבע (772.54 ₪)
 ■ שפל (935.61 ₪)

הסטוריית צריכה בקוט"ש

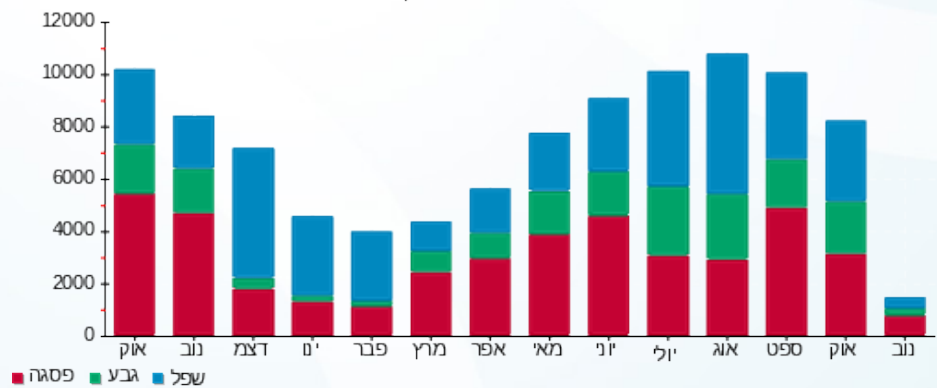



18/11/19 תאריך הפקדה:
 06/11/19 תאריך קריאה נוכחית:
 08/10/19 תאריך קריאה קודמת:

שם דייר: חממה ק.קרקע
 שם אתר: בית כינרת אור יהודה

לקוח/ה נכבד/ה, אנו מתכבדים להגיש את חישוב צריכת החשמל לתקופה 06/11/19 - 08/10/19:

חממה - 2 - 81038287(0x0)

סוג תעריף	סוג צריכה	קריאה קודמת	קריאה נוכחית	סה"כ צריכה בקוט"ש	מחיר לקוט"ש בא"ג	סה"כ לתשלום
		08/10/19	06/11/19	פרטי חשבון עבור תאריכים:		
777	פסגה	191,612.85	196,320.54	4,707.69	47.67	2,244.16 ₪
778	גבע	65,778.44	68,262.22	2,483.78	39.50	981.09 ₪
779	שפל	129,907.18	133,079.18	3,172.00	32.70	1,037.24 ₪

סה"כ לדייר:

פסגה	גבע	שפל	סה"כ	שיא ביקוש
4,707.69	2,483.78	3,172.00	10,363.47	23.27
2,244.16 ₪	981.09 ₪	1,037.24 ₪	4,262.49 ₪	

סה"כ צריכה
 סה"כ לתשלום

35.15 ₪	תשלום קבוע	
0.00 ₪	תשלום עבור גודל חיבור בKVA (0x0)	
4,297.64 ₪	סה"כ לתשלום	לא כולל מע"מ

התפלגות חיוב בש"ח לפי תע"ז

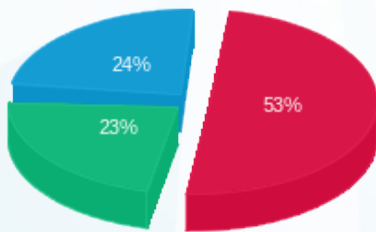

■ פסגה (2,244.16 ₪)
 ■ גבע (981.09 ₪)
 ■ שפל (1,037.24 ₪)

הסטוריית צריכה בקוט"ש

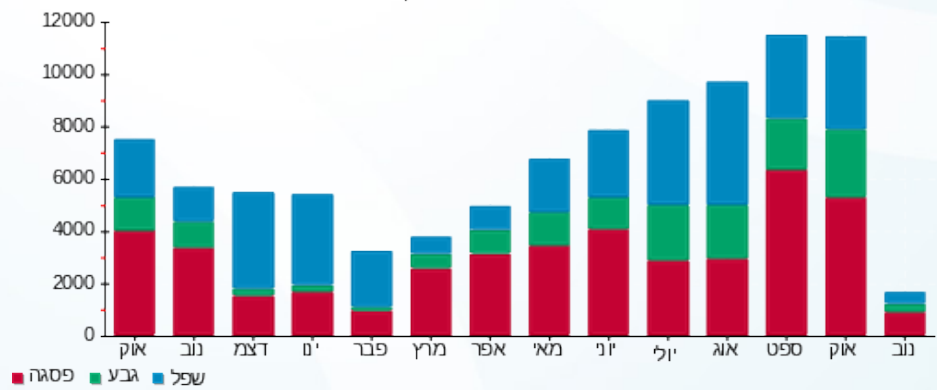



18/11/19 תאריך הפקה:
 06/11/19 תאריך קריאה נוכחית:
 08/10/19 תאריך קריאה קודמת:

שם דייר: יוסף רוזנטל בע"מ קומה 5
 שם אתר: בית כינרת אור יהודה

לקוח/ה נכבד/ה, אנו מתכבדים להגיש את חישוב צריכת החשמל לתקופה 06/11/19 - 08/10/19:

יוסף רוזנטל בע"מ ק. 5 - 7 - 81036691 (0x0)

סוג תעריף	סוג צריכה	קריאה קודמת	קריאה נוכחית	סה"כ צריכה בקוט"ש	מחיר לקוט"ש בא"ג	סה"כ לתשלום
פרטי חשבון עבור תאריכים:						
777	פסגה	08/10/19	06/11/19	751.50	47.67	358.24 ₪
778	גבע	6,765.90	6,890.70	124.80	39.50	49.30 ₪
779	שפל	13,920.30	14,171.00	250.70	32.70	81.98 ₪

סה"כ לדייר:

פסגה	גבע	שפל	סה"כ	שיא ביקוש
751.50	124.80	250.70	1,127.00	7.00
358.24 ₪	49.30 ₪	81.98 ₪	489.51 ₪	

סה"כ צריכה
 סה"כ לתשלום

35.15 ₪	תשלום קבוע	
0.00 ₪	תשלום עבור גודל חיבור בKVA (0x0)	
524.66 ₪	סה"כ לתשלום	לא כולל מע"מ

התפלגות חיוב בש"ח לפי תעו"ז

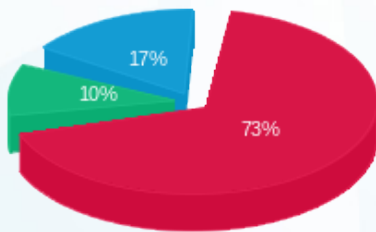

פסגה (358.24 ₪) 73%
 גבע (49.30 ₪) 10%
 שפל (81.98 ₪) 17%

הסטוריית צריכה בקוט"ש

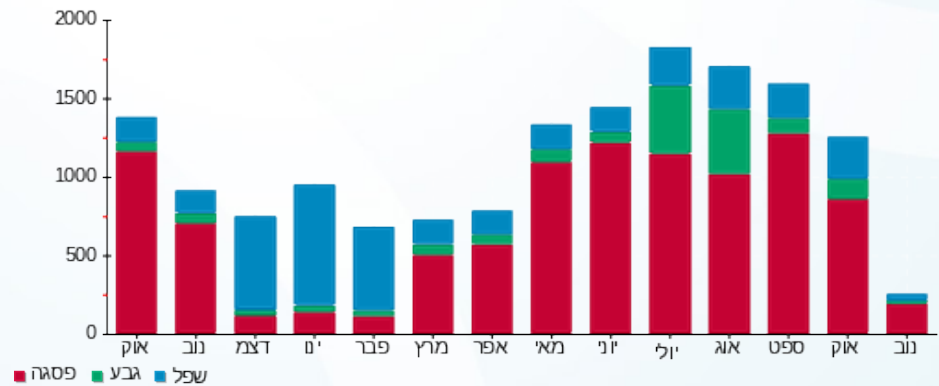



18/11/19 תאריך הפקה:
 06/11/19 תאריך קריאה נוכחית:
 08/10/19 תאריך קריאה קודמת:

שם דייר: לידקום קומה 4
שם אתר: בית כינרת אור יהודה

לקוח/ה נכבד/ה, אנו מתכבדים להגיש את חישוב צריכת החשמל לתקופה 06/11/19 - 08/10/19:

צבי - 1 - 81019657(0x0)

סוג תעריף	סוג צריכה	קריאה קודמת	קריאה נוכחית	סה"כ צריכה בקוט"ש	מחיר לקוט"ש בא"ג	סה"כ לתשלום
		08/10/19	06/11/19			
פרטי חשבון עבור תאריכים:						
777	פסגה	11,632.70	11,928.35	-295.65	47.67	140.94 ₪-
778	גבע	2,715.15	2,754.50	-39.35	39.50	15.54 ₪-
779	שפל	6,683.10	6,738.35	-55.25	32.70	18.07 ₪-

צבי - 2 - 81019657(0x0)

סוג תעריף	סוג צריכה	קריאה קודמת	קריאה נוכחית	סה"כ צריכה בקוט"ש	מחיר לקוט"ש בא"ג	סה"כ לתשלום
		08/10/19	06/11/19			
פרטי חשבון עבור תאריכים:						
777	פסגה	41,664.90	42,386.10	-721.20	47.67	343.80 ₪-
778	גבע	9,573.30	9,688.10	-114.80	39.50	45.35 ₪-
779	שפל	13,023.70	13,125.20	-101.50	32.70	33.19 ₪-

סי.פי. פתרונות אשראי - 3 - 81019657(0x0)

סוג תעריף	סוג צריכה	קריאה קודמת	קריאה נוכחית	סה"כ צריכה בקוט"ש	מחיר לקוט"ש בא"ג	סה"כ לתשלום
		08/10/19	06/11/19			
פרטי חשבון עבור תאריכים:						
777	פסגה	41,418.80	41,640.20	-221.40	47.67	105.54 ₪-
778	גבע	11,234.90	11,250.50	-15.60	39.50	6.16 ₪-
779	שפל	20,881.00	20,915.45	-34.45	32.70	11.27 ₪-

ריק - 5 - 81019657(0x0)

סוג תעריף	סוג צריכה	קריאה קודמת	קריאה נוכחית	סה"כ צריכה בקוט"ש	מחיר לקוט"ש בא"ג	סה"כ לתשלום
		08/10/19	06/11/19			
פרטי חשבון עבור תאריכים:						
777	פסגה	21,704.60	21,704.60	0.00	47.67	0.00 ₪
778	גבע	6,553.60	6,553.60	0.00	39.50	0.00 ₪
779	שפל	9,603.85	9,603.85	0.00	32.70	0.00 ₪



לידקום בע"מ קומה 4 - 6 - 81036649(0x0)

סה"כ לתשלום	מחיר לקוט"ש בא"ג	סה"כ צריכה בקוט"ש	קריאה נוכחית	קריאה קודמת	סוג צריכה	סוג תעריף
			06/11/19	08/10/19	פרטי חשבון עבור תאריכים:	
2,113.69 ₪	47.67	4,434.00	349,819.20	345,385.20	פסגה	777
424.39 ₪	39.50	1,074.40	101,638.00	100,563.60	גבע	778
618.03 ₪	32.70	1,890.00	204,783.20	202,893.20	שפל	779

סה"כ לדירה:

שיא ביקוש	סה"כ	שפל	גבע	פסגה	סה"כ צריכה
28.80	5,799.20	1,698.80	904.65	3,195.75	סה"כ לתשלום
	2,436.26 ₪	555.51 ₪	357.34 ₪	1,523.41 ₪	

195.61 ₪	תשלום קבוע	
0.00 ₪	תשלום עבור גודל חיבור בKVA (0x0)	
2,631.87 ₪	סה"כ לתשלום	לא כולל מע"מ

התפלגות חיוב בש"ח לפי תעו"ז

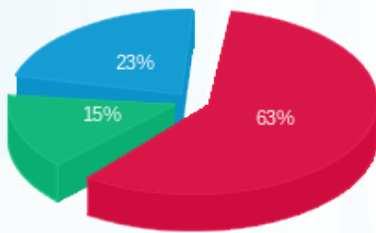

■ פסגה (1,523.41 ₪)
■ גבע (357.34 ₪)
■ שפל (555.51 ₪)

הסטוריית צריכה בקוט"ש

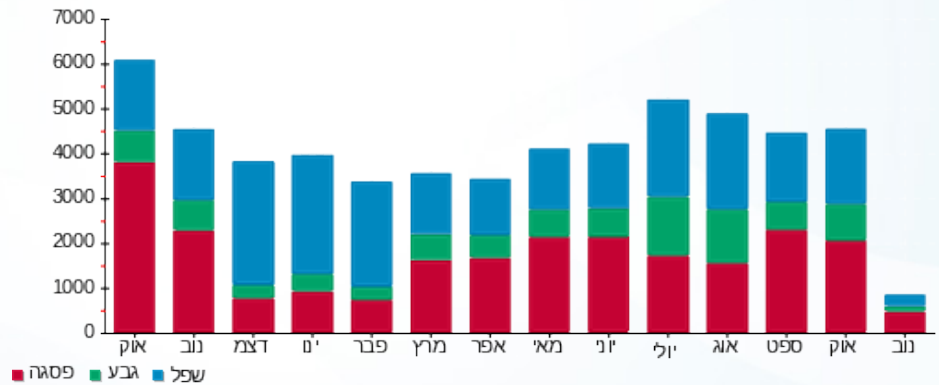



18/11/19 תאריך הפקה:
 06/11/19 תאריך קריאה נוכחית:
 08/10/19 תאריך קריאה קודמת:

שם דייר: מפסק QN ראשי
 שם אתר: בית כינרת אור יהודה

לקוח/ה נכבד/ה, אנו מתכבדים להגיש את חישוב צריכת החשמל לתקופה 06/11/19 - 08/10/19:

מפסק QN ראשי - 2 - 81036649(0x0)

סוג תעריף	סוג צריכה	קריאה קודמת	קריאה נוכחית	סה"כ צריכה בקוט"ש	מחיר לקוט"ש בא"ג	סה"כ לתשלום
		08/10/19	06/11/19	פרטי חשבון עבור תאריכים:		
777	פסגה	3,436,320.00	3,484,388.00	48,068.00	47.67	22,914.02 ₪
778	גבע	1,174,788.00	1,193,076.00	18,288.00	39.50	7,223.76 ₪
779	שפל	2,375,452.00	2,401,724.00	26,272.00	32.70	8,590.94 ₪

סה"כ לדייר:

פסגה	גבע	שפל	סה"כ	שיא ביקוש
48,068.00	18,288.00	26,272.00	92,628.00	264.00
22,914.02 ₪	7,223.76 ₪	8,590.94 ₪	38,728.72 ₪	

סה"כ צריכה
 סה"כ לתשלום

195.61 ₪	תשלום קבוע	
0.00 ₪	תשלום עבור גודל חיבור בKVA (0x0)	
38,924.33 ₪	סה"כ לתשלום	לא כולל מע"מ

התפלגות חיוב בש"ח לפי תע"ז

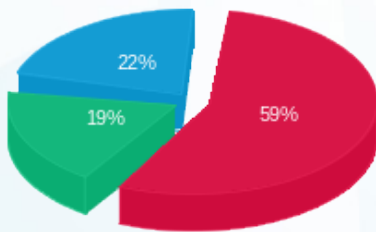

פסגה (22,914.02 ₪) 19%
 גבע (7,223.76 ₪) 22%
 שפל (8,590.94 ₪) 59%

הסטוריית צריכה בקוט"ש

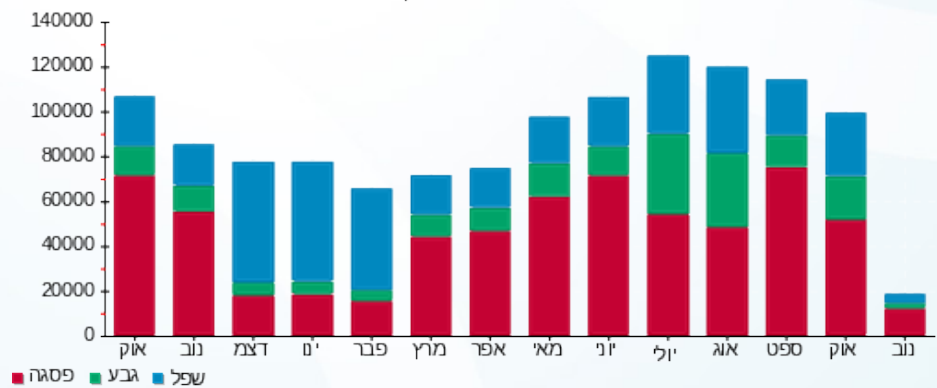

18/11/19 תאריך הפקה:
 06/11/19 תאריך קריאה נוכחית:
 08/10/19 תאריך קריאה קודמת:

שם דייר: סי פי פתרונות אשראי קומה 4
 שם אתר: בית כינרת אור יהודה

לקוח/ה נכבד/ה, אנו מתכבדים להגיש את חישוב צריכת החשמל לתקופה 06/11/19 - 08/10/19:

סי פי פתרונות אשראי קומה 4 - 3 - 81019657(0x0)

סוג תעריף	סוג צריכה	קריאה קודמת	קריאה נוכחית	סה"כ צריכה בקוט"ש	מחיר לקוט"ש בא"ג	סה"כ לתשלום
פרטי חשבון עבור תאריכים:						
777	פסגה	08/10/19	06/11/19	221.40	47.67	105.54 ₪
778	גבע	11,234.90	11,250.50	15.60	39.50	6.16 ₪
779	שפל	20,881.00	20,915.45	34.45	32.70	11.27 ₪

סה"כ לדייר:

פסגה	גבע	שפל	סה"כ	שיא ביקוש
221.40	15.60	34.45	271.45	5.05
105.54 ₪	6.16 ₪	11.27 ₪	122.97 ₪	

סה"כ צריכה
 סה"כ לתשלום

35.15 ₪	תשלום קבוע	
0.00 ₪	תשלום עבור גודל חיבור בKVA (0x0)	
158.12 ₪	סה"כ לתשלום	לא כולל מע"מ

התפלגות חיוב בש"ח לפי תע"ז

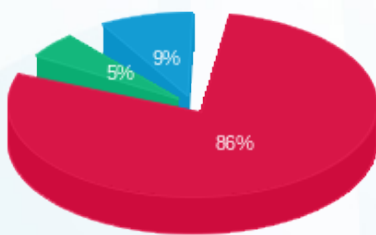

■ פסגה (105.54 ₪)
 ■ גבע (6.16 ₪)
 ■ שפל (11.27 ₪)

הסטוריית צריכה בקוט"ש

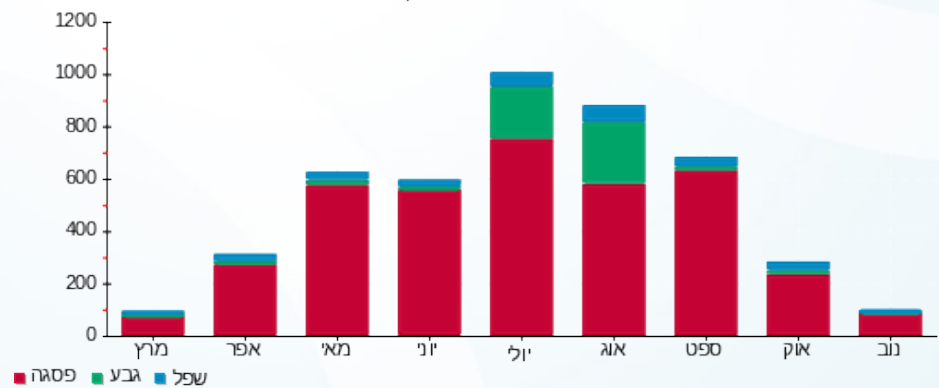

18/11/19 תאריך הפקה:
 06/11/19 תאריך קריאה נוכחית:
 08/10/19 תאריך קריאה קודמת:

שם דייר: סידסופט קומה 1
 שם אתר: בית כינרת אור יהודה

לקוח/ה נכבד/ה, אנו מתכבדים להגיש את חישוב צריכת החשמל לתקופה 06/11/19 - 08/10/19:

סיידסופט ק.1 - 8 - 81036691(0x0)

סוג תעריף	סוג צריכה	קריאה קודמת	קריאה נוכחית	סה"כ צריכה בקוט"ש	מחיר לקוט"ש בא"ג	סה"כ לתשלום
		08/10/19	06/11/19			
777	פסגה	80,550.00	82,359.10	1,809.10	47.67	862.40 ₪
778	גבע	16,722.50	16,890.20	167.70	39.50	66.24 ₪
779	שפל	19,673.50	19,833.40	159.90	32.70	52.29 ₪

סה"כ לדייר:

פסגה	גבע	שפל	סה"כ	שיא ביקוש
1,809.10	167.70	159.90	2,136.70	12.20
862.40 ₪	66.24 ₪	52.29 ₪	980.93 ₪	

סה"כ צריכה
 סה"כ לתשלום

35.15 ₪	תשלום קבוע	
0.00 ₪	תשלום עבור גודל חיבור בKVA (0x0)	
1,016.08 ₪	סה"כ לתשלום	לא כולל מע"מ

התפלגות חיוב בש"ח לפי תעו"ז

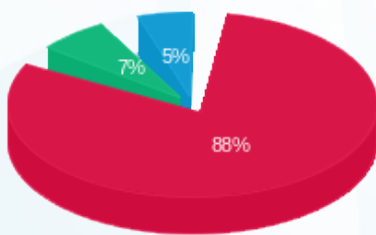

פסגה (862.40 ₪) 88%
 גבע (66.24 ₪) 7%
 שפל (52.29 ₪) 5%

הסטוריית צריכה בקוט"ש

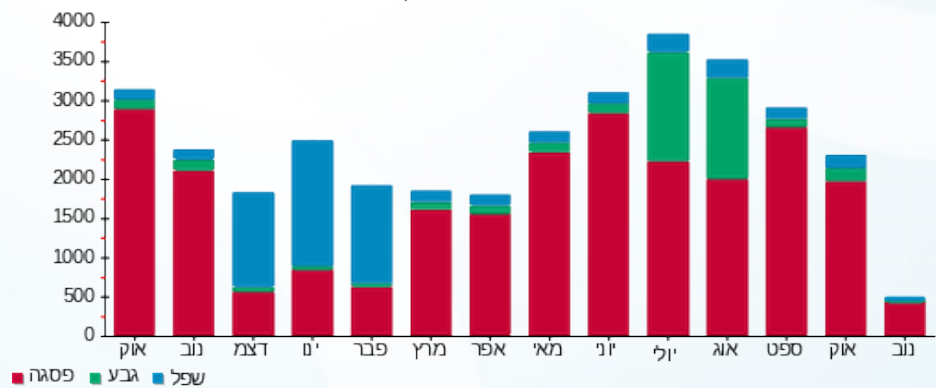



18/11/19 תאריך הפקה:
 06/11/19 תאריך קריאה נוכחית:
 08/10/19 תאריך קריאה קודמת:

שם דייר: סלקום קומה 1-
 שם אתר: בית כינרת אור יהודה

לקוח/ה נכבד/ה, אנו מתכבדים להגיש את חישוב צריכת החשמל לתקופה 06/11/19 - 08/10/19:

סלקום - 8 - 81036649 (0x0)

סוג תעריף	סוג צריכה	קריאה קודמת	קריאה נוכחית	סה"כ צריכה בקוט"ש	מחיר לקוט"ש בא"ג	סה"כ לתשלום
פרטי חשבון עבור תאריכים:						
777	פסגה	08/10/19	06/11/19	1,237.75	47.67	590.04 ₪
778	גבע	39,899.60	40,735.35	835.75	39.50	330.12 ₪
779	שפל	115,417.05	117,034.65	1,617.60	32.70	528.96 ₪

סה"כ לדייר:

פסגה	גבע	שפל	סה"כ	שיא ביקוש
1,237.75	835.75	1,617.60	3,691.10	6.50
590.04 ₪	330.12 ₪	528.96 ₪	1,449.11 ₪	

סה"כ צריכה
 סה"כ לתשלום

195.61 ₪	תשלום קבוע	
0.00 ₪	תשלום עבור גודל חיבור בKVA (0x0)	
1,644.72 ₪	סה"כ לתשלום	לא כולל מע"מ

התפלגות חיוב בש"ח לפי תע"ז

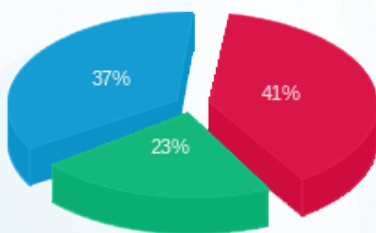

■ פסגה (590.04 ₪)
 ■ גבע (330.12 ₪)
 ■ שפל (528.96 ₪)

הסטוריית צריכה בקוט"ש

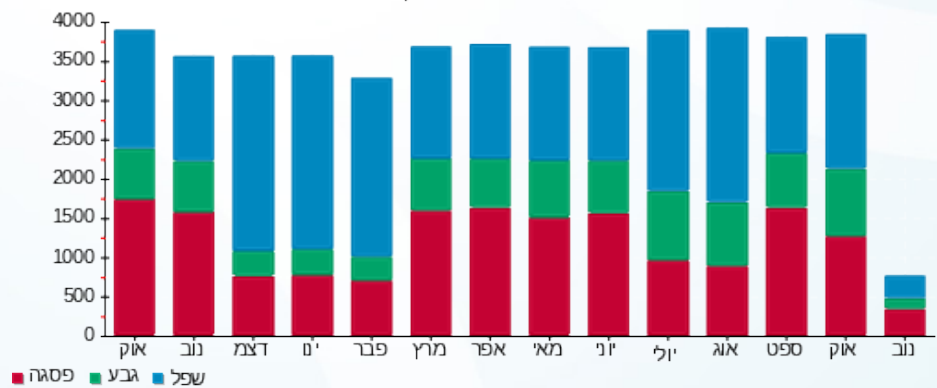



18/11/19 תאריך הפקדה:
 06/11/19 תאריך קריאה נוכחית:
 08/10/19 תאריך קריאה קודמת:

שם דייר: ספן נסים
 שם אתר: בית כינרת אור יהודה

לקוח/ה נכבד/ה, אנו מתכבדים להגיש את חישוב צריכת החשמל לתקופה 06/11/19 - 08/10/19:

ספן נסים - 1 - 81036691(0x0)

ספן תעריף	סוג צריכה	קריאה קודמת	קריאה נוכחית	סה"כ צריכה בקוט"ש	מחיר לקוט"ש בא"ג	סה"כ לתשלום
		08/10/19	06/11/19			
777	פסגה	14,858.80	15,302.40	443.60	47.67	211.46 ₪
778	גבע	1,767.90	1,792.90	25.00	39.50	9.88 ₪
779	שפל	3,975.70	4,022.70	47.00	32.70	15.37 ₪

סה"כ לדיר:

פסגה	גבע	שפל	סה"כ	שיא ביקוש
443.60	25.00	47.00	515.60	5.40
211.46 ₪	9.88 ₪	15.37 ₪	236.71 ₪	

סה"כ צריכה
 סה"כ לתשלום

35.15 ₪	תשלום קבוע	
0.00 ₪	תשלום עבור גודל חיבור בKVA (0x0)	
271.86 ₪	סה"כ לתשלום	לא כולל מע"מ

התפלגות חיוב בש"ח לפי תעו"ז

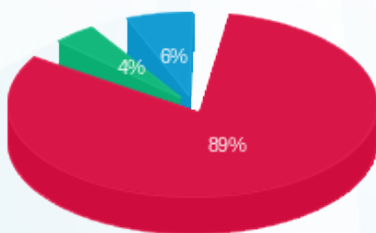

פסגה (211.46 ₪) 89%
 גבע (9.88 ₪) 6%
 שפל (15.37 ₪) 4%

הסטוריית צריכה בקוט"ש

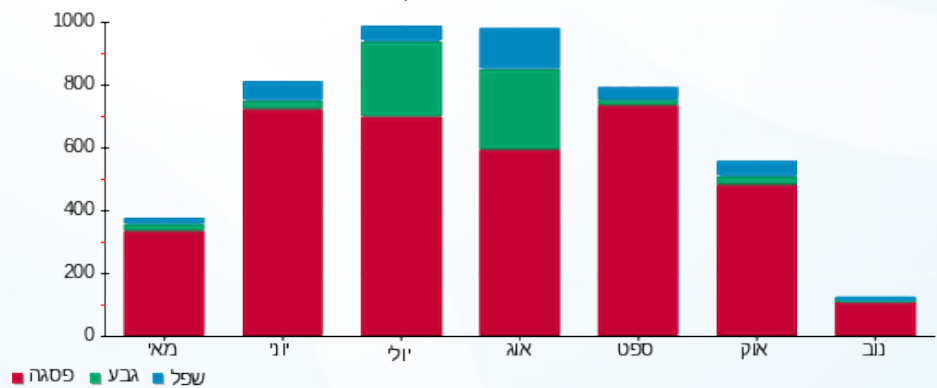



18/11/19 תאריך הפקה:
 06/11/19 תאריך קריאה נוכחית:
 08/10/19 תאריך קריאה קודמת:

שם דייר: עורך דין עוז קומה 5
 שם אתר: בית כינרת אור יהודה

לקוח/ה נכבד/ה, אנו מתכבדים להגיש את חישוב צריכת החשמל לתקופה 06/11/19 - 08/10/19:

עורך דין עוז - 3 - 81036691 (0x0)

סה"כ לתשלום	מחיר לקוט"ש בא"ג	סה"כ צריכה בקוט"ש	קריאה נוכחית	קריאה קודמת	סוג צריכה	סוג תעריף
			06/11/19	08/10/19	פרטי חשבון עבור תאריכים:	
157.50 ₪	47.67	330.40	25,621.50	25,291.10	פסגה	777
14.62 ₪	39.50	37.00	3,698.50	3,661.50	גבע	778
17.15 ₪	32.70	52.45	8,243.95	8,191.50	שפל	779

סה"כ לדייר:

שיא ביקוש	סה"כ	שפל	גבע	פסגה
5.85	419.85	52.45	37.00	330.40
	189.27 ₪	17.15 ₪	14.62 ₪	157.50 ₪

סה"כ צריכה
 סה"כ לתשלום

35.15 ₪	תשלום קבוע	
0.00 ₪	תשלום עבור גודל חיבור בKVA (0x0)	
224.42 ₪	סה"כ לתשלום	לא כולל מע"מ

התפלגות חיוב בש"ח לפי תע"ז

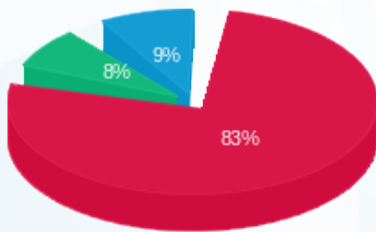

■ פסגה (157.50 ₪)
 ■ גבע (14.62 ₪)
 ■ שפל (17.15 ₪)

הסטוריית צריכה בקוט"ש

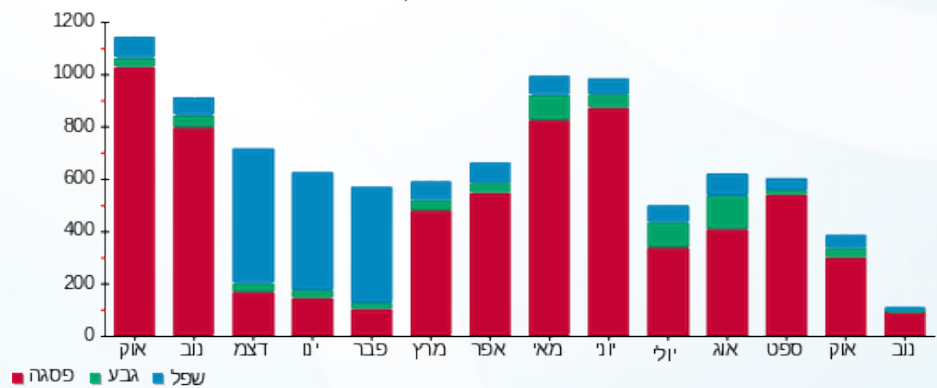



18/11/19 תאריך הפקדה:
 06/11/19 תאריך קריאה נוכחית:
 08/10/19 תאריך קריאה קודמת:

שם דייר: פארגון קומה 3
 שם אתר: בית כינרת אור יהודה

לקוח/ה נכבד/ה, אנו מתכבדים להגיש את חישוב צריכת החשמל לתקופה 06/11/19 - 08/10/19:

פארגון ק. 3 - 7 - 81019657(0x0)

סוג תעריף	סוג צריכה	קריאה קודמת	קריאה נוכחית	סה"כ צריכה בקוט"ש	מחיר לקוט"ש בא"ג	סה"כ לתשלום
פרטי חשבון עבור תאריכים:						
777	פסגה	08/10/19	06/11/19	2,063.20	47.67	983.53 ₪
778	גבע	28,399.80	28,920.70	520.90	39.50	205.76 ₪
779	שפל	60,459.80	61,177.30	717.50	32.70	234.62 ₪

סה"כ לדייר:

פסגה	גבע	שפל	סה"כ	שיא ביקוש
2,063.20	520.90	717.50	3,301.60	14.70
983.53 ₪	205.76 ₪	234.62 ₪	1,423.91 ₪	

סה"כ צריכה
 סה"כ לתשלום

35.15 ₪	תשלום קבוע	
0.00 ₪	תשלום עבור גודל חיבור בKVA (0x0)	
1,459.06 ₪	סה"כ לתשלום	לא כולל מע"מ

התפלגות חיוב בש"ח לפי תעו"ז

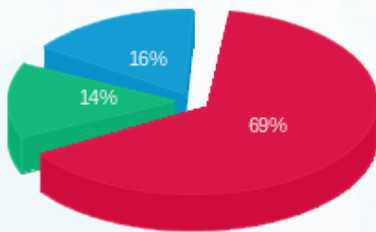

פסגה (983.53 ₪) 69%
 גבע (205.76 ₪) 14%
 שפל (234.62 ₪) 16%

הסטוריית צריכה בקוט"ש

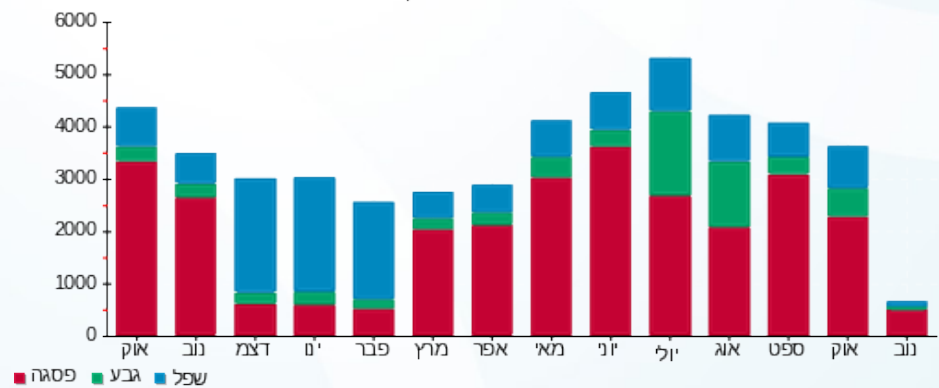



18/11/19 תאריך הפקה:
 06/11/19 תאריך קריאה נוכחית:
 08/10/19 תאריך קריאה קודמת:

שם דייר: פיי.אייץ.איי נטוורקס חניון
 שם אתר: בית כינרת אור יהודה

לקוח/ה נכבד/ה, אנו מתכבדים להגיש את חישוב צריכת החשמל לתקופה 06/11/19 - 08/10/19:

פיי.אייץ.איי נטוורקס - 7 - 81038287(0x0)

סוג תעריף	סוג צריכה	קריאה קודמת	קריאה נוכחית	סה"כ צריכה בקוט"ש	מחיר לקוט"ש בא"ג	סה"כ לתשלום
פרטי חשבון עבור תאריכים:						
777	פסגה	08/10/19	06/11/19	1,020.50	47.67	486.47 ₪
778	גבע	46,014.00	46,751.80	737.80	39.50	291.43 ₪
779	שפל	133,066.50	134,508.65	1,442.15	32.70	471.58 ₪

סה"כ לדייר:

פסגה	גבע	שפל	סה"כ	שיא ביקוש
1,020.50	737.80	1,442.15	3,200.45	5.10
486.47 ₪	291.43 ₪	471.58 ₪	1,249.49 ₪	

סה"כ צריכה
 סה"כ לתשלום

35.15 ₪	תשלום קבוע	
0.00 ₪	תשלום עבור גודל חיבור בKVA (0x0)	
1,284.64 ₪	סה"כ לתשלום	לא כולל מע"מ

התפלגות חיוב בש"ח לפי תע"ז

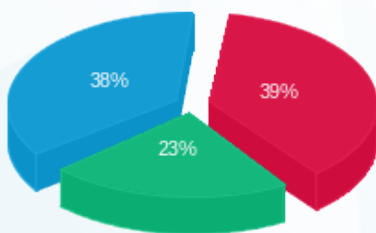

■ פסגה (486.47 ₪)
 ■ גבע (291.43 ₪)
 ■ שפל (471.58 ₪)

הסטוריית צריכה בקוט"ש

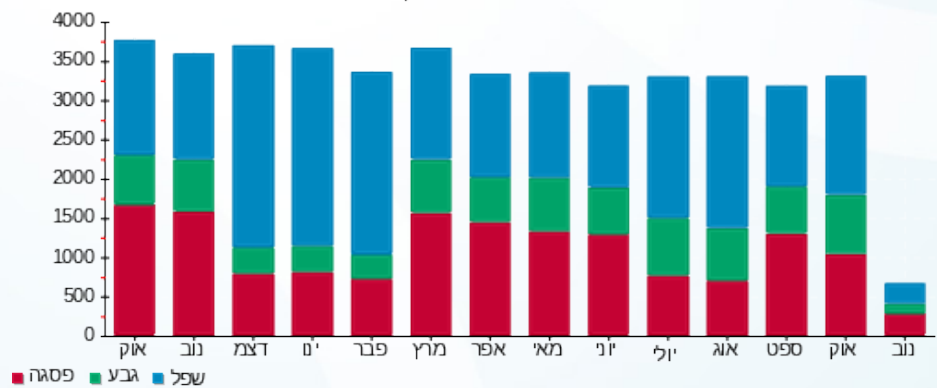



18/11/19 תאריך הפקדה:
 06/11/19 תאריך קריאה נוכחית:
 08/10/19 תאריך קריאה קודמת:

שם דייר: פלאפון קומה 1-
 שם אתר: בית כינרת אור יהודה

לקוח/ה נכבד/ה, אנו מתכבדים להגיש את חישוב צריכת החשמל לתקופה 06/11/19 - 08/10/19:

פלאפון - 4 - 81036649(0x0)

סה"כ לתשלום	מחיר לקוט"ש בא"ג	סה"כ צריכה בקוט"ש	קריאה נוכחית	קריאה קודמת	סוג צריכה	סוג תעריף
			06/11/19	08/10/19	פרטי חשבון עבור תאריכים:	
₪ 454.96	47.67	954.40	61,588.70	60,634.30	פסגה	777
₪ 267.36	39.50	676.85	33,560.05	32,883.20	גבע	778
₪ 432.20	32.70	1,321.70	91,222.50	89,900.80	שפל	779

סה"כ לדייר:

שיא ביקוש	סה"כ	שפל	גבע	פסגה
4.85	2,952.95	1,321.70	676.85	954.40
	₪ 1,154.51	₪ 432.20	₪ 267.36	₪ 454.96

סה"כ צריכה
 סה"כ לתשלום

₪ 195.61	תשלום קבוע	
₪ 0.00	תשלום עבור גודל חיבור בKVA (0x0)	
₪ 1,350.12	סה"כ לתשלום	לא כולל מע"מ

התפלגות חיוב בש"ח לפי תעו"ז

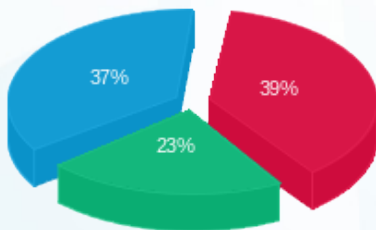

■ פסגה (₪ 454.96)
 ■ גבע (₪ 267.36)
 ■ שפל (₪ 432.20)

הסטוריית צריכה בקוט"ש





18/11/19 תאריך הפקדה:
 06/11/19 תאריך קריאה נוכחית:
 08/10/19 תאריך קריאה קודמת:

שם דייר: פלגי ק. קרקע
 שם אתר: בית כינרת אור יהודה

לקוח/ה נכבד/ה, אנו מתכבדים להגיש את חישוב צריכת החשמל לתקופה 06/11/19 - 08/10/19:

פלגי - 5 - 81038287(0x0)

סוג תעריף	סוג צריכה	קריאה קודמת	קריאה נוכחית	סה"כ צריכה בקוט"ש	מחיר לקוט"ש בא"ג	סה"כ לתשלום
פרטי חשבון עבור תאריכים:						
777	פסגה	08/10/19	06/11/19	1,738.80	47.67	828.89 ₪
778	גבע	25,300.60	25,552.60	252.00	39.50	99.54 ₪
779	שפל	28,056.80	28,164.40	107.60	32.70	35.19 ₪

סה"כ לדייר:

פסגה	גבע	שפל	סה"כ	שיא ביקוש
1,738.80	252.00	107.60	2,098.40	19.60
828.89 ₪	99.54 ₪	35.19 ₪	963.61 ₪	

סה"כ צריכה
 סה"כ לתשלום

35.15 ₪	תשלום קבוע	
0.00 ₪	תשלום עבור גודל חיבור בKVA (0x0)	
998.76 ₪	סה"כ לתשלום	לא כולל מע"מ

התפלגות חיוב בש"ח לפי תעו"ז

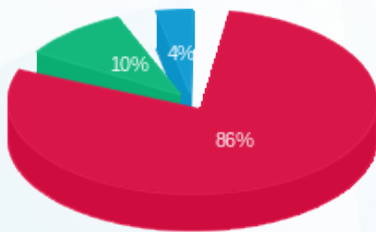

פסגה (828.89 ₪) 86%
 גבע (99.54 ₪) 10%
 שפל (35.19 ₪) 4%

הסטוריית צריכה בקוט"ש

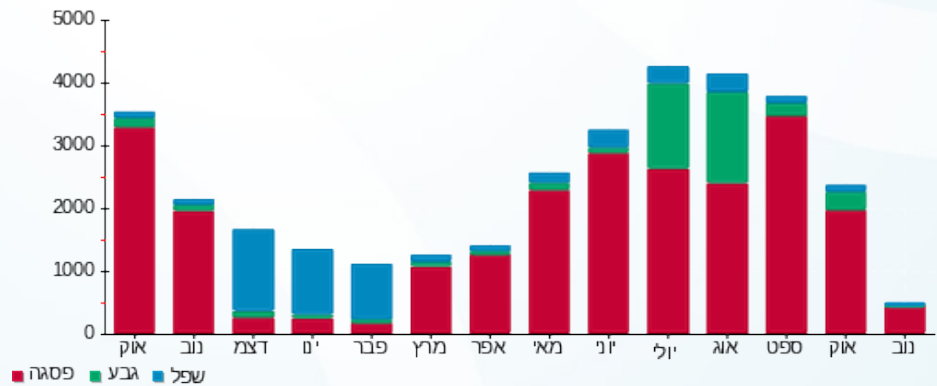



18/11/19 תאריך הפקה:
 06/11/19 תאריך קריאה נוכחית:
 08/10/19 תאריך קריאה קודמת:

שם דייר: צבי אברמוביץ קומה 4
 שם אתר: בית כינרת אור יהודה

לקוח/ה נכבד/ה, אנו מתכבדים להגיש את חישוב צריכת החשמל לתקופה 06/11/19 - 08/10/19:

צבי אברמוביץ - 1 - 81019657(0x0)

סוג תעריף	סוג צריכה	קריאה קודמת	קריאה נוכחית	סה"כ צריכה בקוט"ש	מחיר לקוט"ש בא"ג	סה"כ לתשלום
			06/11/19	08/10/19	פרטי חשבון עבור תאריכים:	
777	פסגה	11,632.70	11,928.35	295.65	47.67	140.94 ₪
778	גבע	2,715.15	2,754.50	39.35	39.50	15.54 ₪
779	שפל	6,683.10	6,738.35	55.25	32.70	18.07 ₪

צבי אברמוביץ - 2 - 81019657(0x0)

סוג תעריף	סוג צריכה	קריאה קודמת	קריאה נוכחית	סה"כ צריכה בקוט"ש	מחיר לקוט"ש בא"ג	סה"כ לתשלום
			06/11/19	08/10/19	פרטי חשבון עבור תאריכים:	
777	פסגה	41,664.90	42,386.10	721.20	47.67	343.80 ₪
778	גבע	9,573.30	9,688.10	114.80	39.50	45.35 ₪
779	שפל	13,023.70	13,125.20	101.50	32.70	33.19 ₪

סה"כ לדיר:

פסגה	גבע	שפל	סה"כ	שיא ביקוש
1,016.85	154.15	156.75	1,327.75	6.55
₪ 484.73	₪ 60.89	₪ 51.26	₪ 596.88	

סה"כ צריכה
 סה"כ לתשלום

35.15 ₪	תשלום קבוע	
0.00 ₪	תשלום עבור גודל חיבור בKVA (0x0)	
632.03 ₪	סה"כ לתשלום	לא כולל מע"מ

התפלגות חיוב בש"ח לפי תע"ז

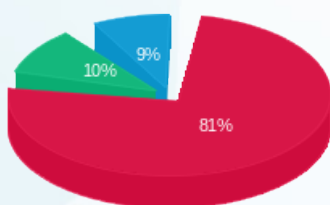

פסגה (484.73 ₪) 81%
 גבע (60.89 ₪) 10%
 שפל (51.26 ₪) 9%

הסטוריית צריכה בקוט"ש

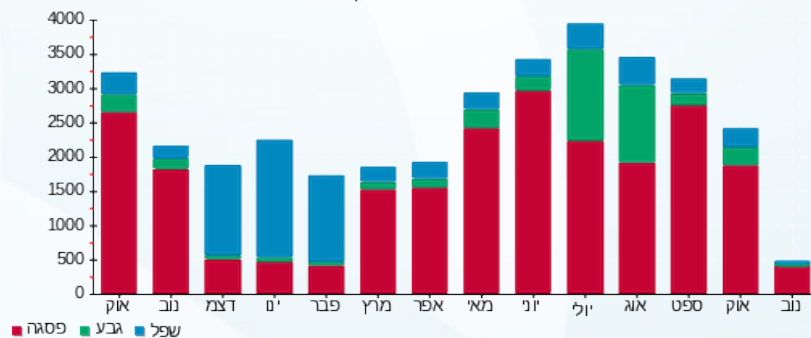



18/11/19 תאריך הפקה:
 06/11/19 תאריך קריאה נוכחית:
 08/10/19 תאריך קריאה קודמת:

שם דייר: ציבורי
 שם אתר: בית כינרת אור יהודה

לקוח/ה נכבד/ה, אנו מתכבדים להגיש את חישוב צריכת החשמל לתקופה 06/11/19 - 08/10/19:

ציבורי - 1 - 81036649(0x0)

סוג תעריף	סוג צריכה	קריאה קודמת	קריאה נוכחית	סה"כ צריכה בקוט"ש	מחיר לקוט"ש בא"ג	סה"כ לתשלום
		08/10/19	06/11/19	פרטי חשבון עבור תאריכים:		
777	פסגה	799,257.00	811,336.80	12,079.80	47.67	5,758.44 ₪
778	גבע	303,787.80	309,202.20	5,414.40	39.50	2,138.69 ₪
779	שפל	521,843.40	528,009.60	6,166.20	32.70	2,016.35 ₪

סה"כ לדייר:

פסגה	גבע	שפל	סה"כ	שיא ביקוש
12,079.80	5,414.40	6,166.20	23,660.40	67.20
₪ 5,758.44	₪ 2,138.69	₪ 2,016.35	₪ 9,913.48	

סה"כ צריכה
 סה"כ לתשלום

195.61 ₪	תשלום קבוע	
0.00 ₪	תשלום עבור גודל חיבור בKVA (0x0)	
10,109.09 ₪	סה"כ לתשלום	לא כולל מע"מ

התפלגות חיוב בש"ח לפי תעו"ז

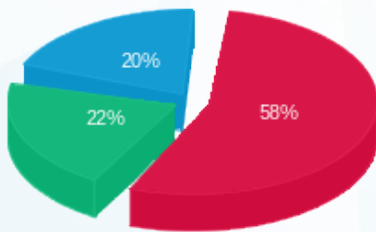

■ פסגה (5,758.44 ₪)
 ■ גבע (2,138.69 ₪)
 ■ שפל (2,016.35 ₪)

הסטוריית צריכה בקוט"ש

