



25/11/19 תאריך הפקדה:
 21/11/19 תאריך קריאה נוכחית:
 01/11/19 תאריך קריאה קודמת:

שם דייר: גדי
 שם אתר: קיבוץ שריד להפקה

לקוח/ה נכבד/ה, אנו מתכבדים להגיש את חישוב צריכת החשמל לתקופה 01/11/19 - 21/11/19:

גדי - 1 - 18040219(1x40)

סה"כ לתשלום	מחיר לקוט"ש בא"ג	סה"כ צריכה בקוט"ש	קריאה נוכחית	קריאה קודמת	סוג צריכה	סוג תעריף
			21/11/19	01/11/19	פרטי חשבון עבור תאריכים:	
₪ 2.26	47.67	4.75	316.35	311.60	פסגה	777
₪ 20.82	39.50	52.70	924.20	871.50	גבע	778
₪ 3.30	32.70	10.10	511.15	501.05	שפל	779

סה"כ לדיר:

שיא ביקוש	סה"כ	שפל	גבע	פסגה
0.14	67.55	10.10	52.70	4.75
	₪ 26.38	₪ 3.30	₪ 20.82	₪ 2.26

סה"כ צריכה
 סה"כ לתשלום

₪ 18.18	תשלום קבוע	
₪ 0.49	תשלום עבור גודל חיבור בKVA (1x40)	
₪ 45.05	סה"כ לתשלום	לא כולל מע"מ

התפלגות חיוב בש"ח לפי תעו"ז

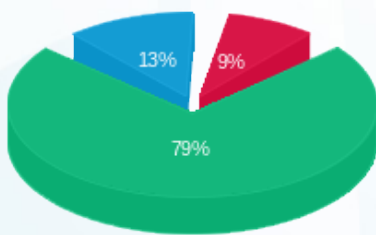

פסגה (₪ 2.26) ■
 גבע (₪ 20.82) ■
 שפל (₪ 3.30) ■

הסטוריית צריכה בקוט"ש

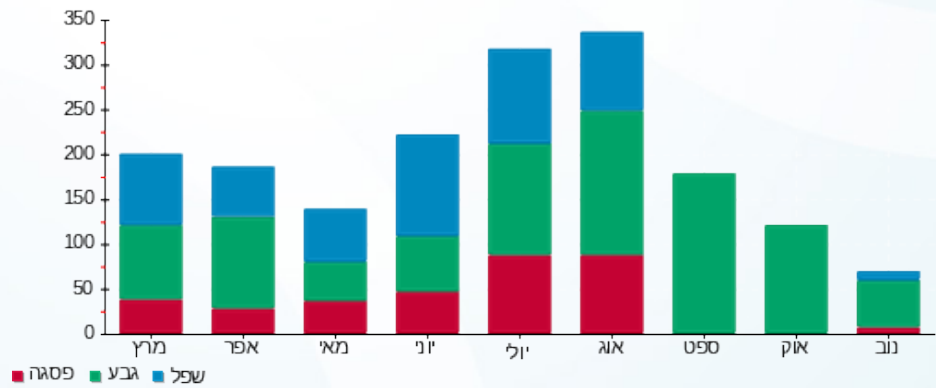

פסגה ■ גבע ■ שפל

