



25/11/19 תאריך הפקה:  
 31/10/19 תאריך קריאה נוכחית:  
 01/10/19 תאריך קריאה קודמת:

שם דייר: אליקס  
 שם אתר: קיבוץ שריד להפקה

לקוח/ה נכבד/ה, אנו מתכבדים להגיש את חישוב צריכת החשמל לתקופה 01/10/19 - 31/10/19:

אליקס - 6 - 18040219 (1x40)

סוג תעריף	סוג צריכה	קריאה קודמת	קריאה נוכחית	סה"כ צריכה בקוט"ש	מחיר לקוט"ש בא"ג	סה"כ לתשלום
פרטי חשבון עבור תאריכים:						
777	פסגה	01/10/19	31/10/19	193.45	47.67	92.22 ₪
778	גבע	1,754.39	1,886.00	131.62	39.50	51.99 ₪
779	שפל	1,453.88	1,705.76	251.88	32.70	82.36 ₪

סה"כ לדייר:

פסגה	גבע	שפל	סה"כ	שיא ביקוש
193.45	131.62	251.88	576.94	0.46
92.22 ₪	51.99 ₪	82.36 ₪	226.57 ₪	

סה"כ צריכה  
 סה"כ לתשלום

18.28 ₪	תשלום קבוע	
0.72 ₪	תשלום עבור גודל חיבור בKVA (1x40)	
245.57 ₪	סה"כ לתשלום	לא כולל מע"מ

התפלגות חיוב בש"ח לפי תע"ז

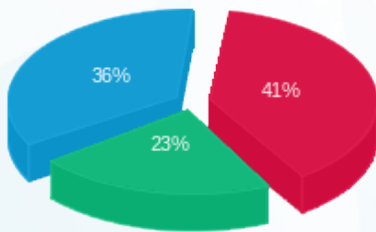

■ פסגה (92.22 ₪)  
 ■ גבע (51.99 ₪)  
 ■ שפל (82.36 ₪)

הסטוריית צריכה בקוט"ש

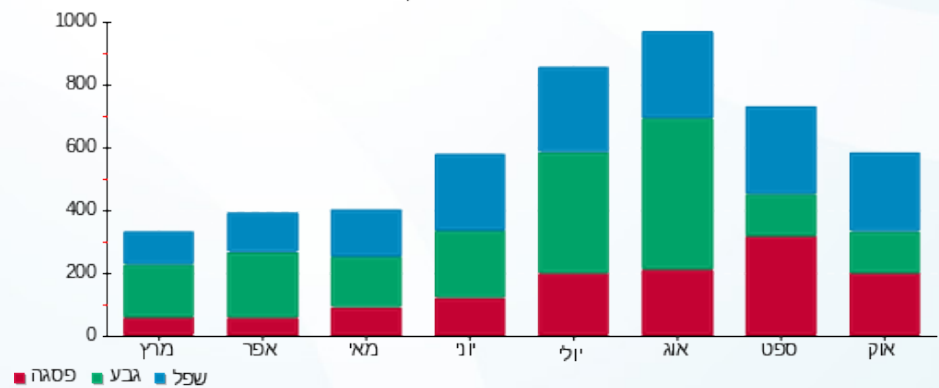

■ פסגה ■ גבע ■ שפל

