



25/11/19

תאריך הפקדה:

31/08/19

תאריך קריאה נוכחית:

01/08/19

תאריך קריאה קודמת:

שם דייר: רוזנפלד
שם אתר: קיבוץ שריד להפקה

לקוח/ה נכבד/ה, אנו מתכבדים להגיש את חישוב צריכת החשמל לתקופה 01/08/19 - 31/08/19:

רוזנפלד - 8 - 18040219 (1x40)

סה"כ לתשלום	מחיר לקוט"ש בא"ג	סה"כ צריכה בקוט"ש	קריאה נוכחית	קריאה קודמת	סוג צריכה	סוג תעריף
			31/08/19	01/08/19		פרטי חשבון עבור תאריכים:
199.54 ₪	107.25	186.05	846.50	660.45	פסגה	777
294.26 ₪	48.75	603.60	2,607.10	2,003.50	גבע	778
61.85 ₪	33.66	183.75	1,074.40	890.65	שפל	779

סה"כ לדייר:

שיא ביקוש	סה"כ	שפל	גבע	פסגה
0.43	973.40	183.75	603.60	186.05
	555.64 ₪	61.85 ₪	294.26 ₪	199.54 ₪

סה"כ צריכה

סה"כ לתשלום

18.28 ₪	תשלום קבוע	
0.72 ₪	תשלום עבור גודל חיבור בKVA (1x40)	
574.64 ₪	סה"כ לתשלום	לא כולל מע"מ

התפלגות חיוב בש"ח לפי תעו"ז

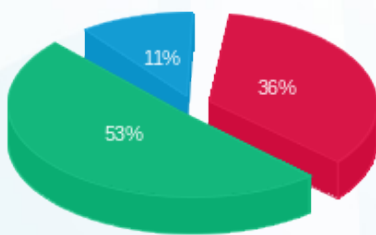

- פסגה (199.54 ₪)
- גבע (294.26 ₪)
- שפל (61.85 ₪)

הסטוריית צריכה בקוט"ש

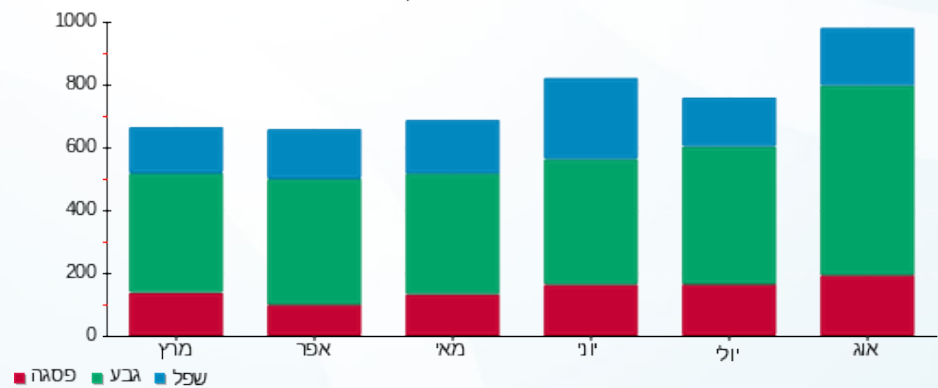

- פסגה
- גבע
- שפל

