

01/12/19 תאריך הפקה:
 30/11/19 תאריך קריאה נוכחית:
 01/11/19 תאריך קריאה קודמת:

שם דייר: אלביט מערכות מבנה 4
 שם אתר: תל חי מבנה 5

לקוח/ה נכבד/ה, אנו מתכבדים להגיש את חישוב צריכת החשמל לתקופה 01/11/19 - 30/11/19:

אלביט מערכות מבנה 4 - 1 - 00007328 (3x1200)

| סוג תעריף | סוג צריכה | קריאה קודמת | קריאה נוכחית | סה"כ צריכה בקוט"ש | מחיר לקוט"ש בא"ג | סה"כ לתשלום |
|-----------|-----------|--------------|--------------|--------------------------|------------------|-------------|
| | | 01/11/19 | 30/11/19 | פרטי חשבון עבור תאריכים: | | |
| 777 | פסגה | 4,705,848.58 | 4,773,230.02 | 67,381.44 | 47.67 | 32,120.73 ₪ |
| 778 | גבע | 1,853,517.36 | 1,872,686.28 | 19,168.92 | 39.50 | 7,571.72 ₪ |
| 779 | שפל | 4,955,396.47 | 4,993,441.22 | 38,044.75 | 32.70 | 12,440.63 ₪ |

סה"כ לדייר:

| פסגה | גבע | שפל | סה"כ | שיא ביקוש |
|-------------|------------|-------------|-------------|-----------|
| 67,381.44 | 19,168.92 | 38,044.75 | 124,595.11 | 294.34 |
| 32,120.73 ₪ | 7,571.72 ₪ | 12,440.63 ₪ | 52,133.09 ₪ | |

סה"כ צריכה
 סה"כ לתשלום

| | | |
|-------------|---|---------------------|
| 195.61 ₪ | תשלום קבוע | |
| 62.61 ₪ | תשלום עבור גודל חיבור KVA (3x1200) | |
| 1.000 | קנס מקדם הספק | |
| 0.00 ₪ | קנס מקדם הספק | |
| 52,391.31 ₪ | סה"כ לתשלום | לא כולל מע"מ |

התפלגות חיוב בש"ח לפי תעו"ז

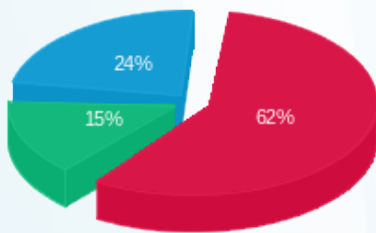

פסגה (32,120.73 ₪) 62%
 גבע (7,571.72 ₪) 15%
 שפל (12,440.63 ₪) 24%

הסטוריית צריכה בקוט"ש

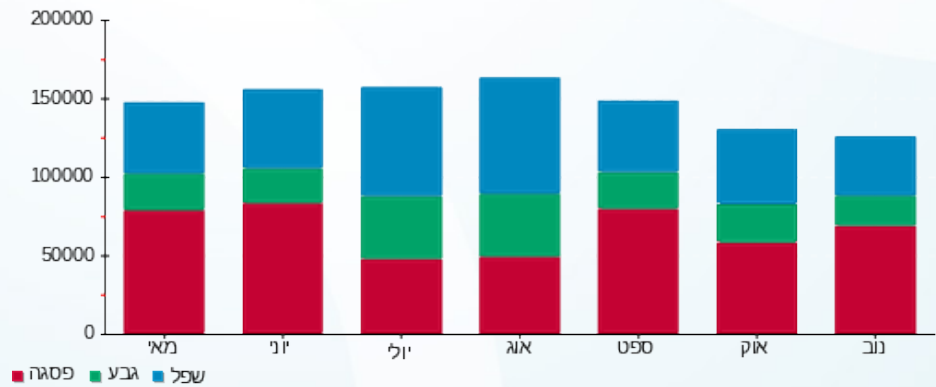

01/12/19 תאריך הפקה:
 30/11/19 תאריך קריאה נוכחית:
 01/11/19 תאריך קריאה קודמת:

שם דייר: אלביט מערכות מבנה 5 חדש
 שם אתר: תל חי מבנה 5

לקוח/ה נכבד/ה, אנו מתכבדים להגיש את חישוב צריכת החשמל לתקופה 01/11/19 - 30/11/19:

אלביט מערכות מבנה 5 חדש - 1 - 00023518 (3x1200)

| סוג תעריף | סוג צריכה | קריאה קודמת | קריאה נוכחית | סה"כ צריכה בקוט"ש | מחיר לקוט"ש בא"ג | סה"כ לתשלום |
|-----------|-----------|--------------|--------------|-------------------|--------------------------|-------------|
| | | | 30/11/19 | 01/11/19 | פרטי חשבון עבור תאריכים: | |
| 777 | פסגה | 5,515,245.14 | 5,569,890.36 | 54,645.22 | 47.67 | 26,049.37 ₪ |
| 778 | גבע | 4,329,570.10 | 4,351,688.52 | 22,118.42 | 39.50 | 8,736.78 ₪ |
| 779 | שפל | 4,634,478.00 | 4,679,290.06 | 44,812.06 | 32.70 | 14,653.54 ₪ |

בגין גודל חיבור חודש ספטמבר+אוקטובר

| סה"כ לתשלום | הערה |
|-------------|-------------------------------------|
| 127.31 ₪ | בגין גודל חיבור חודש ספטמבר+אוקטובר |

סה"כ לדייר:

| פסגה | גבע | שפל | סה"כ | שיא ביקוש |
|-------------|------------|-------------|-------------|-----------|
| 54,645.22 | 22,118.42 | 44,812.06 | 121,575.70 | 321.79 |
| 26,049.37 ₪ | 8,736.78 ₪ | 14,653.54 ₪ | 49,439.69 ₪ | |

סה"כ צריכה
סה"כ לתשלום

| | | |
|-------------|-------------------------------------|--------------|
| 195.61 ₪ | תשלום קבוע | לא כולל מע"מ |
| 62.61 ₪ | תשלום עבור גודל חיבור בKVA (3x1200) | |
| 0.967 | קנס מקדם הספק | |
| 0.00 ₪ | קנס מקדם הספק | |
| 49,825.22 ₪ | סה"כ לתשלום | |

התפלגות חיוב בש"ח לפי תעו"ז

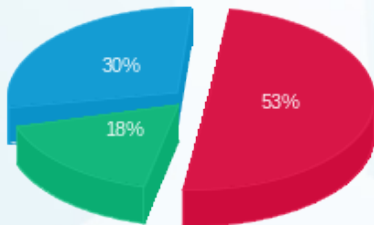

■ פסגה (26,049.37 ₪)
 ■ גבע (8,736.78 ₪)
 ■ שפל (14,653.54 ₪)

הסטוריית צריכה בקוט"ש

