

02/12/19 תאריך הפקה:  
 30/11/19 תאריך קריאה נוכחית:  
 01/11/19 תאריך קריאה קודמת:

שם דייר: אגם יפעת ויותם - 2031B  
 שם אתר: קיבוץ להבות חביבה

לקוח/ה נכבד/ה, אנו מתכבדים להגיש את חישוב צריכת החשמל לתקופה 01/11/19 - 30/11/19:

אגם יפעת ויותם - 1 - 81025663 (0x0) - 2031B

| סוג תעריף                | סוג צריכה | קריאה קודמת | קריאה נוכחית | סה"כ צריכה בקוט"ש | מחיר לקוט"ש בא"ג | סה"כ לתשלום |
|--------------------------|-----------|-------------|--------------|-------------------|------------------|-------------|
| פרטי חשבון עבור תאריכים: |           | 01/11/19    | 30/11/19     |                   |                  |             |
| 767                      |           | 60,323.64   | 60,892.38    | 568.74            | 47.16            | 268.22 ₪    |

סה"כ לדייר:

| שיא ביקוש | סה"כ     |
|-----------|----------|
| 6.92      | 568.74   |
|           | 268.22 ₪ |

| ת.ד | תשלום קבוע | סה"כ לתשלום                      |
|-----|------------|----------------------------------|
| 341 | 19.43 ₪    |                                  |
|     | 0.00 ₪     |                                  |
|     | 287.65 ₪   |                                  |
|     | 48.90 ₪    |                                  |
|     | 336.55 ₪   |                                  |
|     |            | 17.00% מע"מ                      |
|     |            | תשלום עבור גודל חיבור בKVA (0x0) |
|     |            | סל"כ                             |
|     |            | כולל מע"מ                        |

התפלגות חיוב בש"ח לפי תעו"ז

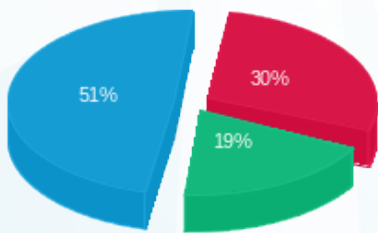

פסגה (₪ 79.56) ■  
 גבע (₪ 51.78) ■  
 שפל (₪ 136.88) ■

הסטוריית צריכה בקוט"ש

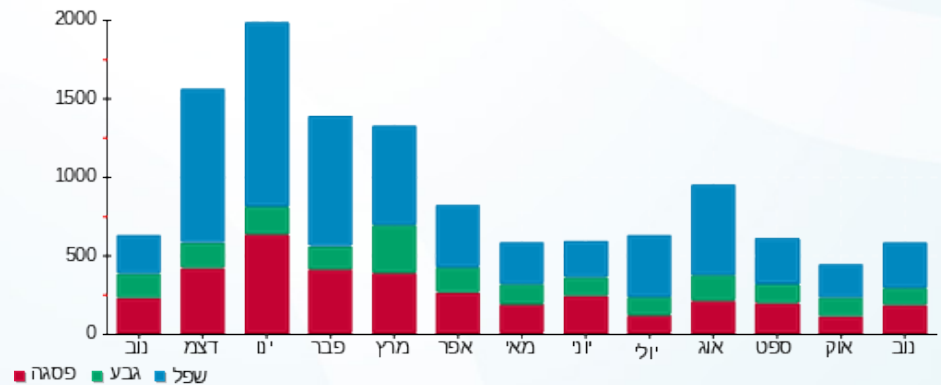



02/12/19 תאריך הפקדה:  
 30/11/19 תאריך קריאה נוכחית:  
 01/11/19 תאריך קריאה קודמת:

שם דייר: אגרנט אוהד וניצן - 3681B  
 שם אתר: קיבוץ להבות חביבה

לקוח/ה נכבד/ה, אנו מתכבדים להגיש את חישוב צריכת החשמל לתקופה 01/11/19 - 30/11/19:

אגרנט אוהד וניצן - 1 - 3681B - (0x0)81024429

| סוג תעריף                | סוג צריכה | קריאה קודמת | קריאה נוכחית | סה"כ צריכה בקוט"ש | מחיר לקוט"ש בא"ג | סה"כ לתשלום |
|--------------------------|-----------|-------------|--------------|-------------------|------------------|-------------|
| פרטי חשבון עבור תאריכים: |           | 01/11/19    | 30/11/19     |                   |                  |             |
| 767                      |           | 64,165.54   | 64,921.56    | 756.03            | 47.16            | 356.54 ₪    |

סה"כ לדייר:

| סה"כ     | שיא ביקוש |
|----------|-----------|
| 756.03   | 11.50     |
| 356.54 ₪ |           |

|          |   |                  |
|----------|---|------------------|
| 19.43 ₪  | <b>תשלום קבוע</b><br><b>תשלום עבור גודל חיבור בKVA (0x0)</b><br><b>סה"כ</b><br><b>מע"מ 17.00%</b> | <b>כולל מע"מ</b> |
| 0.00 ₪   |   |                  |
| 375.97 ₪ |   |                  |
| 63.92 ₪  |   |                  |
| 439.89 ₪ | <b>סה"כ לתשלום</b>  |                  |

התפלגות חיוב בש"ח לפי תעו"ז

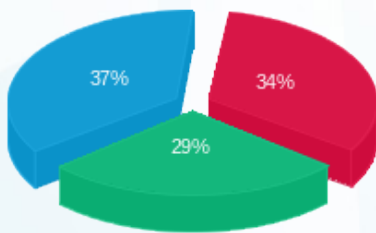

פסגה (₪ 120.22)  
 גבע (₪ 102.62)  
 שפל (₪ 133.70)

הסטוריית צריכה בקוט"ש

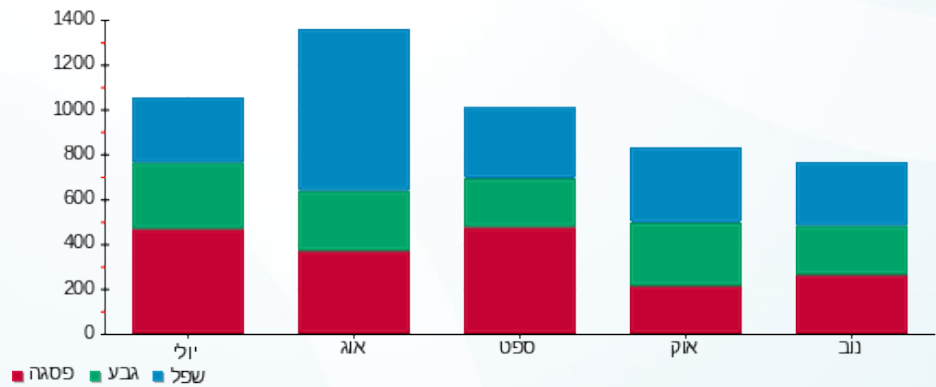



02/12/19 תאריך הפקדה:  
 30/11/19 תאריך קריאה נוכחית:  
 01/11/19 תאריך קריאה קודמת:

שם דייר: אדר אליקו ורויטל - 3391K  
 שם אתר: קיבוץ להבות חביבה

לקוח/ה נכבד/ה, אנו מתכבדים להגיש את חישוב צריכת החשמל לתקופה 01/11/19 - 30/11/19:

אדר אליקו ורויטל - 1 - 3391K - (0x0)81026353

| סה"כ לתשלום | מחיר לקוט"ש בא"ג | סה"כ צריכה בקוט"ש | קריאה נוכחית | קריאה קודמת | סוג צריכה                | סוג תעריף |
|-------------|------------------|-------------------|--------------|-------------|--------------------------|-----------|
|             |                  |                   | 30/11/19     | 01/11/19    | פרטי חשבון עבור תאריכים: |           |
| ₪ 93.08     | 47.67            | 195.26            | 17,708.68    | 17,513.42   | פסגה                     | 777       |
| ₪ 44.20     | 39.50            | 111.89            | 11,994.71    | 11,882.82   | גבע                      | 778       |
| ₪ 84.08     | 32.70            | 257.14            | 27,158.86    | 26,901.72   | שפל                      | 779       |

סה"כ לדייר:

| שיא ביקוש | סה"כ     | שפל     | גבע     | פסגה    |
|-----------|----------|---------|---------|---------|
| 5.82      | 564.29   | 257.14  | 111.89  | 195.26  |
|           | ₪ 221.36 | ₪ 84.08 | ₪ 44.20 | ₪ 93.08 |

סה"כ צריכה  
 סה"כ לתשלום

|          |   |                  |
|----------|---|------------------|
| ₪ 35.15  | <b>תשלום קבוע</b><br><b>תשלום עבור גודל חיבור בKVA (0x0)</b><br><b>סה"כ</b><br><b>מע"מ 17.00%</b> | ת.ד. 229         |
| ₪ 0.00   |   |                  |
| ₪ 256.51 |   |                  |
| ₪ 43.61  |   |                  |
| ₪ 300.12 | <b>סה"כ לתשלום</b>  | <b>כולל מע"מ</b> |

התפלגות חיוב בש"ח לפי תעו"ז

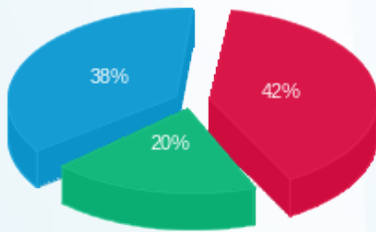

פסגה (₪ 93.08)  
 גבע (₪ 44.20)  
 שפל (₪ 84.08)

הסטוריית צריכה בקוט"ש

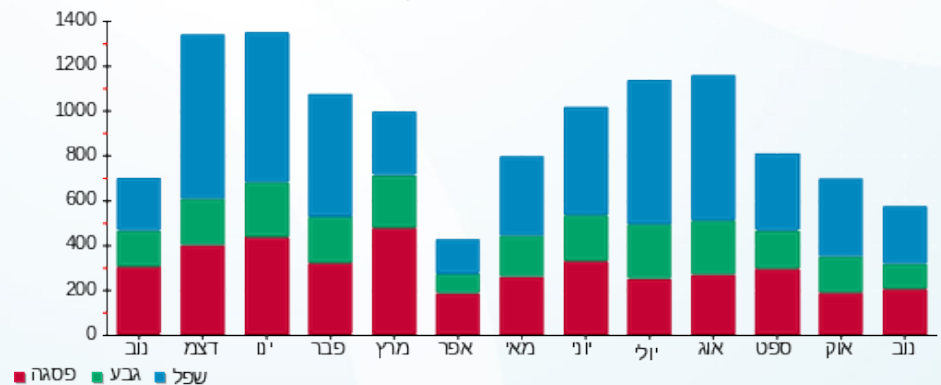



02/12/19 תאריך הפקה:  
 30/11/19 תאריך קריאה נוכחית:  
 01/11/19 תאריך קריאה קודמת:

שם דייר: אהרון דבי ויעקב - 3622B  
 שם אתר: קיבוץ להבות חביבה

לקוח/ה נכבד/ה, אנו מתכבדים להגיש את חישוב צריכת החשמל לתקופה 01/11/19 - 30/11/19:

אהרון דבי ויעקב - 1 - 3622B - (0x0)81026049

| סה"כ לתשלום | מחיר לקוט"ש בא"ג | סה"כ צריכה בקוט"ש | קריאה נוכחית | קריאה קודמת | סוג צריכה                | סוג תעריף |
|-------------|------------------|-------------------|--------------|-------------|--------------------------|-----------|
|             |                  |                   | 30/11/19     | 01/11/19    | פרטי חשבון עבור תאריכים: |           |
| 105.30 ₪    | 47.67            | 220.89            | 16,956.82    | 16,735.93   | פסגה                     | 777       |
| 41.28 ₪     | 39.50            | 104.50            | 10,432.50    | 10,328.01   | גבע                      | 778       |
| 54.23 ₪     | 32.70            | 165.84            | 23,372.72    | 23,206.89   | שפל                      | 779       |

סה"כ לדייר:

| שיא ביקוש | סה"כ     | שפל     | גבע     | פסגה     | סה"כ צריכה  |
|-----------|----------|---------|---------|----------|-------------|
| 5.76      | 491.22   | 165.84  | 104.50  | 220.89   | סה"כ לתשלום |
|           | 200.80 ₪ | 54.23 ₪ | 41.28 ₪ | 105.30 ₪ |             |

|          |   |                  |
|----------|---|------------------|
| 35.15 ₪  | <b>תשלום קבוע</b><br><b>תשלום עבור גודל חיבור בKVA (0x0)</b><br><b>סה"כ</b><br><b>מע"מ 17.00%</b> | 258 ת.ד          |
| 0.00 ₪   |   |                  |
| 235.95 ₪ |   |                  |
| 40.11 ₪  |   |                  |
| 276.06 ₪ | <b>סה"כ לתשלום</b>  | <b>כולל מע"מ</b> |

התפלגות חיוב בש"ח לפי תעו"ז

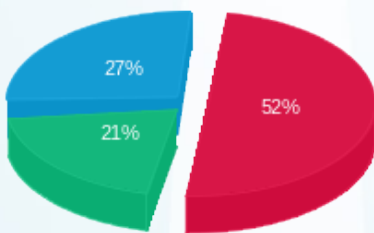

פסגה (105.30 ₪) ■  
 גבע (41.28 ₪) ■  
 שפל (54.23 ₪) ■

הסטוריית צריכה בקוט"ש

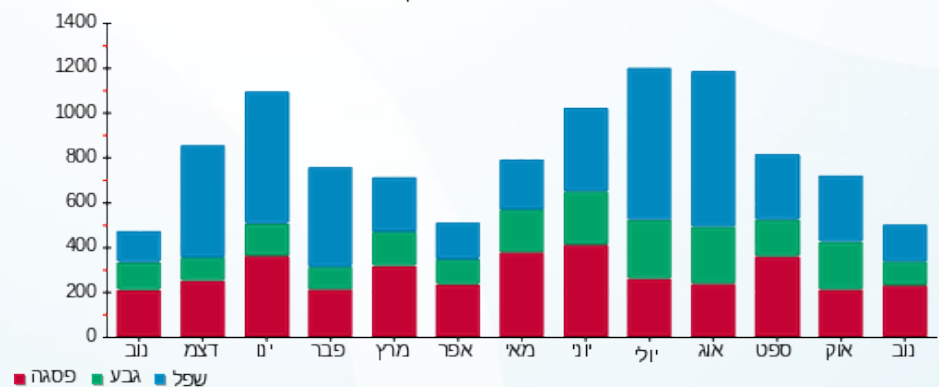

02/12/19 תאריך הפקה:  
 30/11/19 תאריך קריאה נוכחית:  
 01/11/19 תאריך קריאה קודמת:

שם דייר: אופשטיין הילה ואלעד - 2752A  
 שם אתר: קיבוץ להבות חביבה

**לקוח/ה נכבד/ה, אנו מתכבדים להגיש את חישוב צריכת החשמל לתקופה 01/11/19 - 30/11/19:**

**אופשטיין הילה ואלעד - 1 - 81025705(0x0) - 2752A**

| סוג תעריף                | סוג צריכה | קריאה קודמת | קריאה נוכחית | סה"כ צריכה בקוט"ש | מחיר לקוט"ש בא"ג | סה"כ לתשלום |
|--------------------------|-----------|-------------|--------------|-------------------|------------------|-------------|
| פרטי חשבון עבור תאריכים: |           | 01/11/19    | 30/11/19     |                   |                  |             |
| 767                      |           | 84,051.91   | 84,788.08    | 736.17            | 47.16            | 347.18 ₪    |

סה"כ לדייר:

| סה"כ     | שיא ביקוש |
|----------|-----------|
| 736.17   | 6.40      |
| 347.18 ₪ |           |

|          |   |                  |
|----------|---|------------------|
| 19.43 ₪  | <b>תשלום קבוע</b><br><b>תשלום עבור גודל חיבור בKVA (0x0)</b><br><b>סה"כ</b><br><b>מע"מ 17.00%</b> | ת.ד 7            |
| 0.00 ₪   |   |                  |
| 366.61 ₪ |   |                  |
| 62.32 ₪  |   |                  |
| 428.93 ₪ | <b>סה"כ לתשלום</b>  | <b>כולל מע"מ</b> |

התפלגות חיוב בש"ח לפי תעו"ז

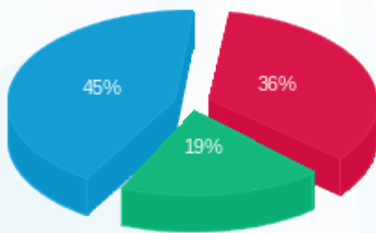

פסגה (123.81 ₪) ■  
 גבע (67.61 ₪) ■  
 שפל (155.76 ₪) ■

הסטוריית צריכה בקוט"ש

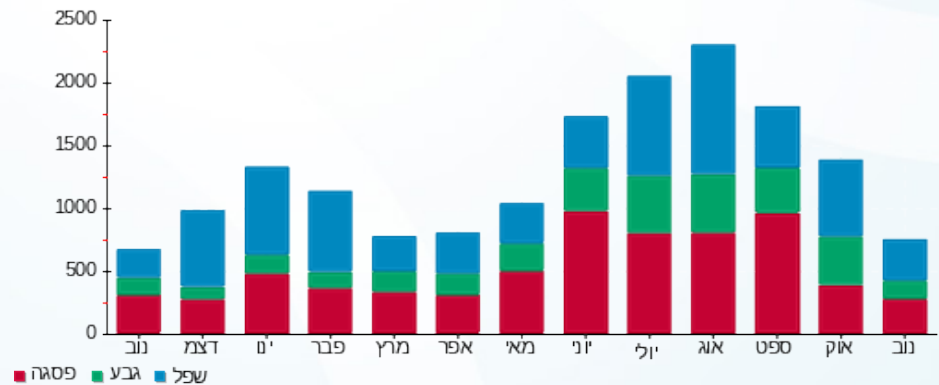

02/12/19 תאריך הפקה:  
 30/11/19 תאריך קריאה נוכחית:  
 01/11/19 תאריך קריאה קודמת:

שם דייר: אושמן ברכה (דייר נחמני משה) - 3113K  
 שם אתר: קיבוץ להבות חביבה

לקוח/ה נכבד/ה, אנו מתכבדים להגיש את חישוב צריכת החשמל לתקופה 01/11/19 - 30/11/19:

אושמן ברכה (דייר נחמני משה) - 1 - 3113K - (0x0)81026484

| סוג תעריף                | סוג צריכה | קריאה קודמת | קריאה נוכחית | סה"כ צריכה בקוט"ש | מחיר לקוט"ש בא"ג | סה"כ לתשלום |
|--------------------------|-----------|-------------|--------------|-------------------|------------------|-------------|
| פרטי חשבון עבור תאריכים: |           |             |              |                   |                  |             |
| 777                      | פסגה      | 01/11/19    | 30/11/19     | 93.30             | 47.67            | 44.48 ₪     |
| 778                      | גבע       | 4,896.93    | 4,959.50     | 62.57             | 39.50            | 24.71 ₪     |
| 779                      | שפל       | 15,057.88   | 15,228.06    | 170.19            | 32.70            | 55.65 ₪     |

סה"כ לדייר:

| פסגה    | גבע     | שפל     | סה"כ     | שיא ביקוש |
|---------|---------|---------|----------|-----------|
| 93.30   | 62.57   | 170.19  | 326.06   | 4.20      |
| ₪ 44.48 | ₪ 24.71 | ₪ 55.65 | ₪ 124.84 |           |

סה"כ צריכה  
 סה"כ לתשלום

|           |                                  |          |
|-----------|----------------------------------|----------|
| ת.ד. 357  | תשלום קבוע                       | ₪ 35.15  |
|           | תשלום עבור גודל חיבור בKVA (0x0) | ₪ 0.00   |
|           | סה"כ                             | ₪ 159.99 |
|           | מע"מ 17.00%                      | ₪ 27.20  |
| כולל מע"מ | סה"כ לתשלום                      | ₪ 187.19 |

התפלגות חיוב בש"ח לפי תעו"ז

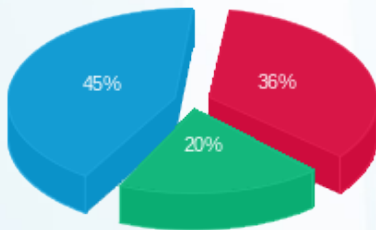

פסגה (₪ 44.48)  
 גבע (₪ 24.71)  
 שפל (₪ 55.65)

הסטוריית צריכה בקוט"ש

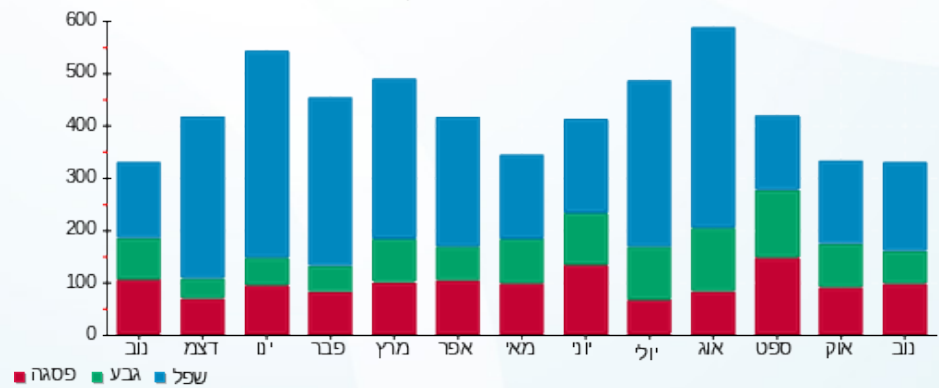

02/12/19 תאריך הפקה:  
 30/11/19 תאריך קריאה נוכחית:  
 01/11/19 תאריך קריאה קודמת:

שם דייר: אושמן מיה ופיני - 3541B  
 שם אתר: קיבוץ להבות חביבה

לקוח/ה נכבד/ה, אנו מתכבדים להגיש את חישוב צריכת החשמל לתקופה 01/11/19 - 30/11/19:

אושמן מיה ופיני - 1 - 81025171(0x0) - 3541B

| סוג תעריף                | סוג צריכה | קריאה קודמת | קריאה נוכחית | סה"כ צריכה בקוט"ש | מחיר לקוט"ש בא"ג | סה"כ לתשלום |
|--------------------------|-----------|-------------|--------------|-------------------|------------------|-------------|
| פרטי חשבון עבור תאריכים: |           | 01/11/19    | 30/11/19     |                   |                  |             |
| 767                      |           | 80,341.94   | 81,174.24    | 832.30            | 47.16            | 392.51 ₪    |

סה"כ לדייר:

| סה"כ     | שיא ביקוש |
|----------|-----------|
| 832.30   | 7.58      |
| 392.51 ₪ |           |

|          |   |                  |
|----------|---|------------------|
| 19.43 ₪  | <b>תשלום קבוע</b><br><b>תשלום עבור גודל חיבור בKVA (0x0)</b><br><b>סה"כ</b><br><b>מע"מ 17.00%</b> | ת.ד 373          |
| 0.00 ₪   |   |                  |
| 411.94 ₪ |   |                  |
| 70.03 ₪  | <b>סה"כ לתשלום</b>  | <b>כולל מע"מ</b> |
| 481.97 ₪ |   |                  |

התפלגות חיוב בש"ח לפי תעו"ז

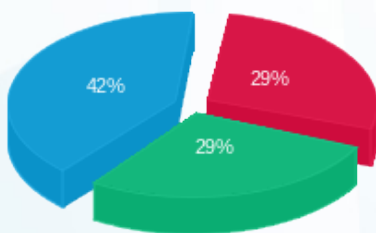

פסגה (113.18 ₪)  
 גבע (115.12 ₪)  
 שפל (164.20 ₪)

הסטוריית צריכה בקוט"ש

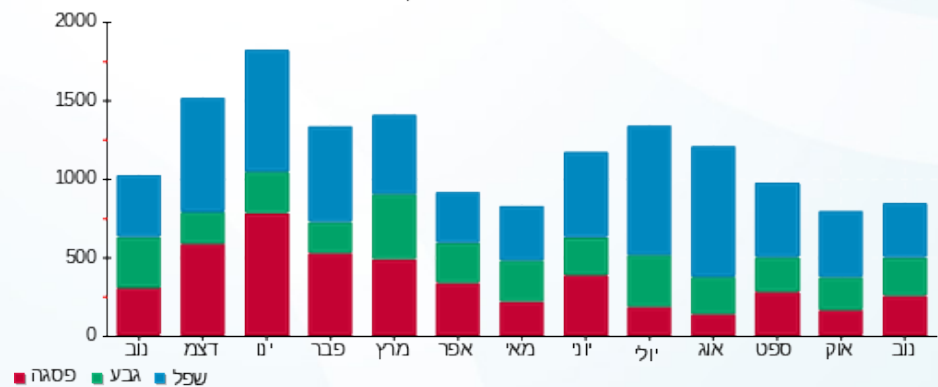

02/12/19 תאריך הפקה:  
 30/11/19 תאריך קריאה נכחית:  
 01/11/19 תאריך קריאה קודמת:

שם דייר: אושרוב רפי ודומיניק - 3401K  
 שם אתר: קיבוץ להבות חביבה

לקוח/ה נכבד/ה, אנו מתכבדים להגיש את חישוב צריכת החשמל לתקופה 01/11/19 - 30/11/19:

אשרוב רפי ודומיניק - 1 - 81025802(0x0) - 3401K

| סוג תעריף                | סוג צריכה | קריאה קודמת | קריאה נכחית | סה"כ צריכה בקוט"ש | מחיר לקוט"ש בא"ג | סה"כ לתשלום |
|--------------------------|-----------|-------------|-------------|-------------------|------------------|-------------|
| פרטי חשבון עבור תאריכים: |           | 01/11/19    | 30/11/19    |                   |                  |             |
| 767                      |           | 42,701.06   | 43,000.13   | 299.07            | 47.16            | 141.04 ₪    |

סה"כ לדייר:

| שיא ביקוש | סה"כ     |
|-----------|----------|
| 4.02      | 299.07   |
|           | 141.04 ₪ |

|          |   |                  |
|----------|---|------------------|
| 19.43 ₪  | <b>תשלום קבוע</b><br><b>תשלום עבור גודל חיבור בKVA (0x0)</b><br><b>סה"כ</b><br><b>מע"מ 17.00%</b> | ת.ד 340          |
| 0.00 ₪   |   |                  |
| 160.47 ₪ |   |                  |
| 27.28 ₪  |   |                  |
| 187.75 ₪ | <b>סה"כ לתשלום</b>  | <b>כולל מע"מ</b> |

התפלגות חיוב בש"ח לפי תעו"ז

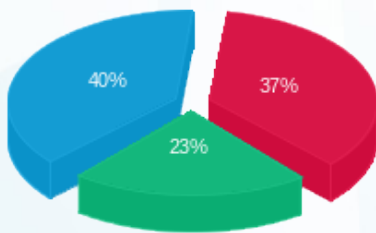

פסגה (₪ 52.39)  
 גבע (₪ 32.24)  
 שפל (₪ 56.40)

הסטוריית צריכה בקוט"ש

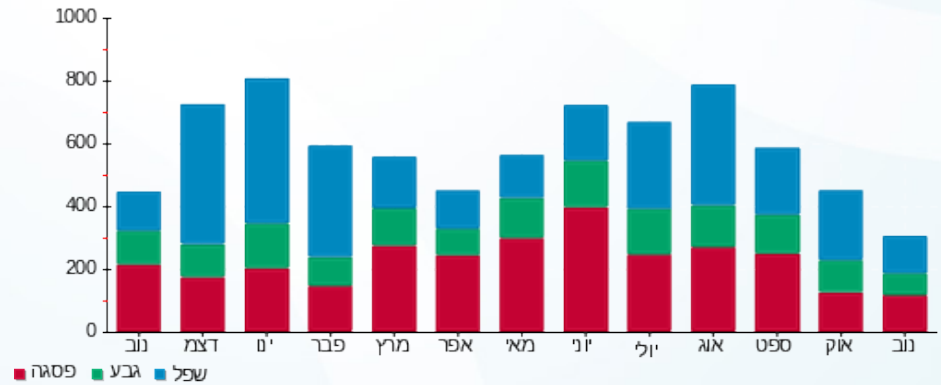

02/12/19 תאריך הפקה:  
 30/11/19 תאריך קריאה נוכחית:  
 01/11/19 תאריך קריאה קודמת:

שם דייר: איזון נחשון - 3172K  
 שם אתר: קיבוץ להבות חביבה

**לקוח/ה נכבד/ה, אנו מתכבדים להגיש את חישוב צריכת החשמל לתקופה 01/11/19 - 30/11/19:**

**איזון נחשון - 1 - (0x0)81026479 - 3172K**

| סוג תעריף                | סוג צריכה | קריאה קודמת | קריאה נוכחית | סה"כ צריכה בקוט"ש | מחיר לקוט"ש בא"ג | סה"כ לתשלום |
|--------------------------|-----------|-------------|--------------|-------------------|------------------|-------------|
| פרטי חשבון עבור תאריכים: |           | 01/11/19    | 30/11/19     |                   |                  |             |
| 757                      |           | 30,261.53   | 30,422.61    | 161.07            | 47.16            | 75.96 ₪     |

סה"כ לדייר:

| שיא ביקוש | סה"כ    |
|-----------|---------|
| 2.02      | 161.07  |
|           | 75.96 ₪ |

|          |   |                  |
|----------|---|------------------|
| 18.28 ₪  | <b>תשלום קבוע</b><br><b>תשלום עבור גודל חיבור בKVA (0x0)</b><br><b>סה"כ</b><br><b>מע"מ 17.00%</b> | ת.ד 349          |
| 0.00 ₪   |   |                  |
| 94.24 ₪  |   |                  |
| 16.02 ₪  | <b>סה"כ לתשלום</b>  | <b>כולל מע"מ</b> |
| 110.26 ₪ |   |                  |

התפלגות חיוב בש"ח לפי תעו"ז

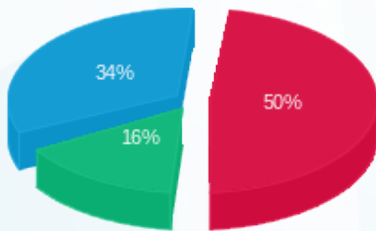

פסגה (38.26 ₪) ■  
 גבע (11.86 ₪) ■  
 שפל (25.84 ₪) ■

הסטוריית צריכה בקוט"ש

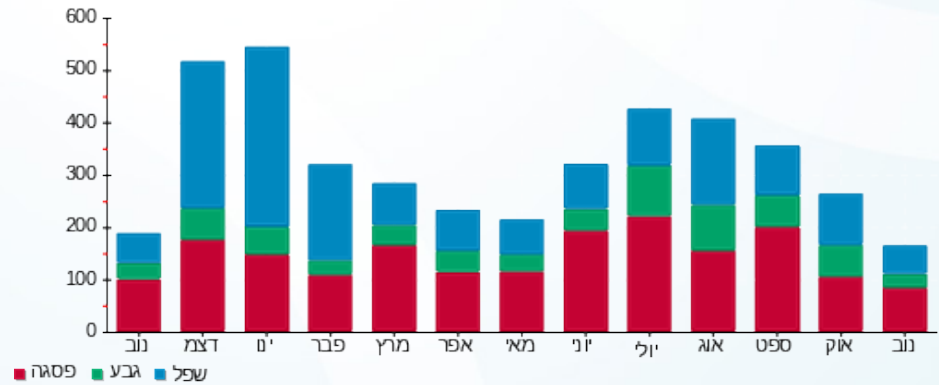

02/12/19 תאריך הפקה:  
 30/11/19 תאריך קריאה נוכחית:  
 01/11/19 תאריך קריאה קודמת:

שם דייר: אייכלר גדליה - 3432K  
 שם אתר: קיבוץ להבות חביבה

לקוח/ה נכבד/ה, אנו מתכבדים להגיש את חישוב צריכת החשמל לתקופה 01/11/19 - 30/11/19:

אייכלר גדליה - 1 - 81025649 (0x0) - 3432K

| סוג תעריף                | סוג צריכה | קריאה קודמת | קריאה נוכחית | סה"כ צריכה בקוט"ש | מחיר לקוט"ש בא"ג | סה"כ לתשלום |
|--------------------------|-----------|-------------|--------------|-------------------|------------------|-------------|
| פרטי חשבון עבור תאריכים: |           |             |              |                   |                  |             |
| 777                      | פסגה      | 01/11/19    | 30/11/19     | 31.29             | 47.67            | 14.92 ₪     |
| 778                      | גבע       | 2,888.89    | 2,928.39     | 39.49             | 39.50            | 15.60 ₪     |
| 779                      | שפל       | 10,397.08   | 10,472.23    | 75.15             | 32.70            | 24.57 ₪     |

סה"כ לדייר:

| פסגה    | גבע     | שפל     | סה"כ    | שיא ביקוש |
|---------|---------|---------|---------|-----------|
| 31.29   | 39.49   | 75.15   | 145.94  | 3.60      |
| 14.92 ₪ | 15.60 ₪ | 24.57 ₪ | 55.09 ₪ |           |

סה"כ צריכה  
 סה"כ לתשלום

|           |                                  |          |
|-----------|----------------------------------|----------|
| ת.ד 318   | תשלום קבוע                       | 35.15 ₪  |
|           | תשלום עבור גודל חיבור בKVA (0x0) | 0.00 ₪   |
|           | סה"כ                             | 90.24 ₪  |
|           | מע"מ 17.00%                      | 15.34 ₪  |
| כולל מע"מ | סה"כ לתשלום                      | 105.58 ₪ |

התפלגות חיוב בש"ח לפי תעו"ז

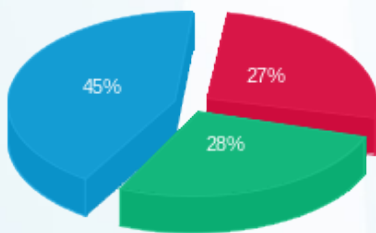

פסגה (14.92 ₪)  
 גבע (15.60 ₪)  
 שפל (24.57 ₪)

הסטוריית צריכה בקוט"ש

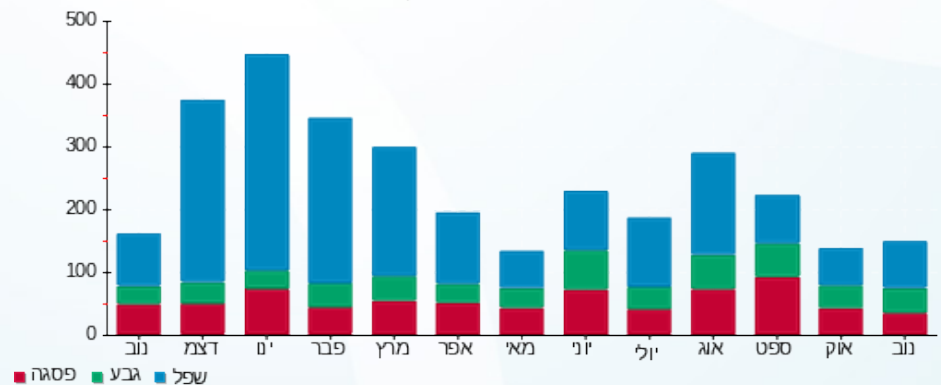



02/12/19 תאריך הפקה:  
 30/11/19 תאריך קריאה נוכחית:  
 01/11/19 תאריך קריאה קודמת:

שם דייר: אייכלר שמחה - 5011K  
 שם אתר: קיבוץ להבות חביבה

לקוח/ה נכבד/ה, אנו מתכבדים להגיש את חישוב צריכת החשמל לתקופה 01/11/19 - 30/11/19:

אייכלר שמחה - 1 - 81025660(0x0) - 5011K

| סוג תעריף                | סוג צריכה | קריאה קודמת | קריאה נוכחית | סה"כ צריכה בקוט"ש | מחיר לקוט"ש בא"ג | סה"כ לתשלום |
|--------------------------|-----------|-------------|--------------|-------------------|------------------|-------------|
| פרטי חשבון עבור תאריכים: |           | 01/11/19    | 30/11/19     |                   |                  |             |
| 767                      |           | 31,977.43   | 32,201.23    | 223.79            | 47.16            | 105.54 ₪    |

סה"כ לדייר:

| שיא ביקוש | סה"כ     |
|-----------|----------|
| 4.22      | 223.79   |
|           | 105.54 ₪ |

|          |   |                  |
|----------|---|------------------|
| 19.43 ₪  | <b>תשלום קבוע</b><br><b>תשלום עבור גודל חיבור בKVA (0x0)</b><br><b>סה"כ</b><br><b>מע"מ 17.00%</b> | 383 ת.ד          |
| 0.00 ₪   |   |                  |
| 124.97 ₪ |   |                  |
| 21.24 ₪  |   |                  |
| 146.22 ₪ | <b>סה"כ לתשלום</b>  | <b>כולל מע"מ</b> |

התפלגות חיוב בש"ח לפי תעו"ז

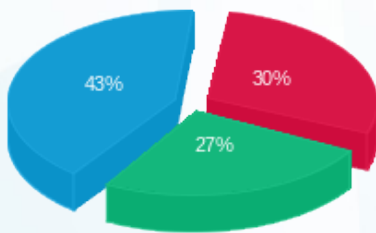

פסגה (₪ 31.75)  
 גבע (₪ 28.13)  
 שפל (₪ 45.67)

הסטוריית צריכה בקוט"ש

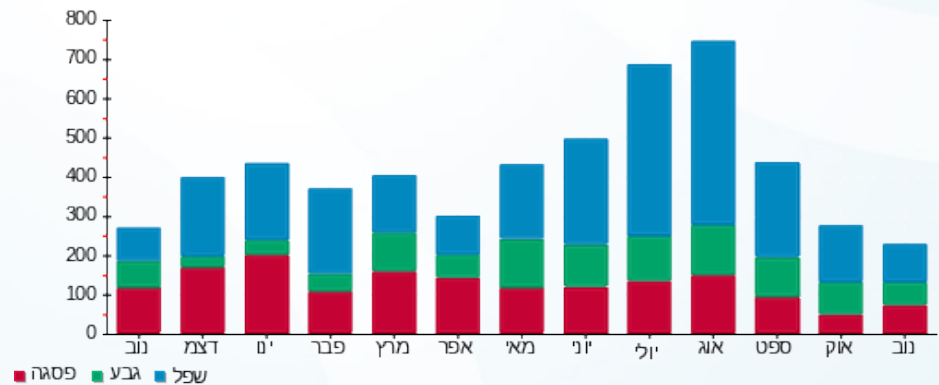



02/12/19 תאריך הפקה:  
 30/11/19 תאריך קריאה נוכחית:  
 01/11/19 תאריך קריאה קודמת:

שם דייר: אלון עופר ומאיה - 2642B  
 שם אתר: קיבוץ להבות חביבה

לקוח/ה נכבד/ה, אנו מתכבדים להגיש את חישוב צריכת החשמל לתקופה 01/11/19 - 30/11/19:

אלון עופר ומאיה - 1 - 2642B - (0x0)81024535

| סוג תעריף                | סוג צריכה | קריאה קודמת | קריאה נוכחית | סה"כ צריכה בקוט"ש | מחיר לקוט"ש בא"ג | סה"כ לתשלום |
|--------------------------|-----------|-------------|--------------|-------------------|------------------|-------------|
| פרטי חשבון עבור תאריכים: |           | 01/11/19    | 30/11/19     |                   |                  |             |
| 767                      |           | 83,307.51   | 84,266.56    | 959.05            | 47.16            | 452.29 ₪    |

סה"כ לדייר:

| סה"כ     | שיא ביקוש |
|----------|-----------|
| 959.05   | 9.99      |
| 452.29 ₪ |           |

| ת.ד 24 | תשלום קבוע | תשלום עבור גודל חיבור בKVA (0x0) | סה"כ     | מע"מ 17.00% | סה"כ לתשלום | כולל מע"מ |
|--------|------------|----------------------------------|----------|-------------|-------------|-----------|
|        | 19.43 ₪    | 0.00 ₪                           | 471.72 ₪ | 80.19 ₪     | 551.91 ₪    |           |

התפלגות חיוב בש"ח לפי תעו"ז

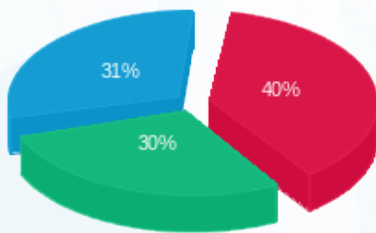

פסגה (₪ 179.78)  
 גבע (₪ 133.56)  
 שפל (₪ 138.95)

הסטוריית צריכה בקוט"ש

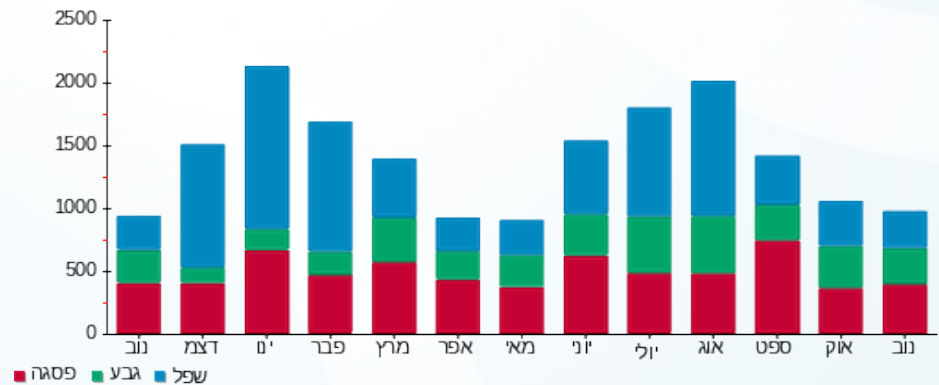

02/12/19 תאריך הפקה:  
 30/11/19 תאריך קריאה נוכחית:  
 01/11/19 תאריך קריאה קודמת:

שם דייר: אסולין ליאת ורמי - 2011B  
 שם אתר: קיבוץ להבות חביבה

**לקוח/ה נכבד/ה, אנו מתכבדים להגיש את חישוב צריכת החשמל לתקופה 01/11/19 - 30/11/19:**

**אסולין ליאת ורמי - 1 - 81025301(0x0) - 2011B**

| סוג תעריף                | סוג צריכה | קריאה קודמת | קריאה נוכחית | סה"כ צריכה בקוט"ש | מחיר לקוט"ש בא"ג | סה"כ לתשלום |
|--------------------------|-----------|-------------|--------------|-------------------|------------------|-------------|
| פרטי חשבון עבור תאריכים: |           | 01/11/19    | 30/11/19     |                   |                  |             |
| 767                      |           | 56,367.15   | 56,952.49    | 585.34            | 47.16            | 276.05 ₪    |

סה"כ לדייר:

| שיא ביקוש | סה"כ     |
|-----------|----------|
| 5.34      | 585.34   |
|           | 276.05 ₪ |

|          |   |                  |
|----------|---|------------------|
| 19.43 ₪  | <b>תשלום קבוע</b><br><b>תשלום עבור גודל חיבור בKVA (0x0)</b><br><b>סה"כ</b><br><b>מע"מ 17.00%</b> | ת.ד 447          |
| 0.00 ₪   |   |                  |
| 295.48 ₪ |   |                  |
| 50.23 ₪  |   |                  |
| 345.71 ₪ | <b>סה"כ לתשלום</b>  | <b>כולל מע"מ</b> |

התפלגות חיוב בש"ח לפי תעו"ז

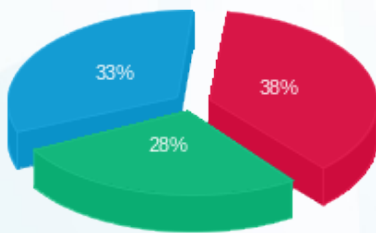

פסגה (105.66 ₪) ■  
 גבע (78.12 ₪) ■  
 שפל (92.27 ₪) ■

הסטוריית צריכה בקוט"ש

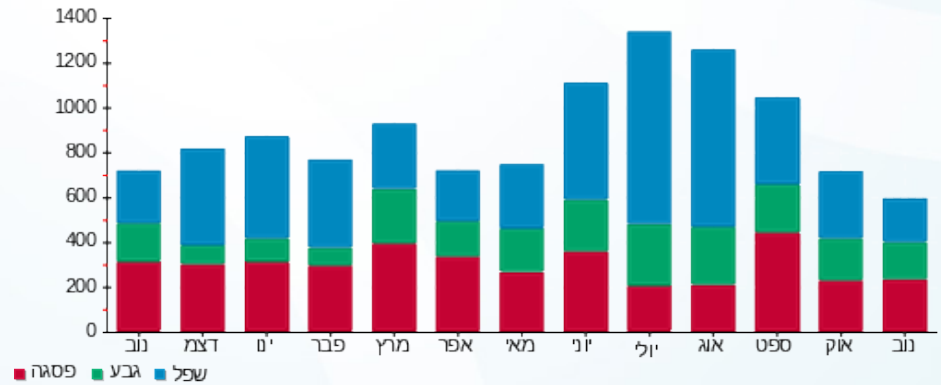

02/12/19 תאריך הפקה:  
 30/11/19 תאריך קריאה נוכחית:  
 01/11/19 תאריך קריאה קודמת:

שם דייר: אסטרן פלג ואילונה - 7082A  
 שם אתר: קיבוץ להבות חביבה

לקוח/ה נכבד/ה, אנו מתכבדים להגיש את חישוב צריכת החשמל לתקופה 01/11/19 - 30/11/19:

אסטרן פלג ואילונה - 1 - (0x0)81026427 - 7082A

| סוג תעריף                | סוג צריכה | קריאה קודמת | קריאה נוכחית | סה"כ צריכה בקוט"ש | מחיר לקוט"ש בא"ג | סה"כ לתשלום |
|--------------------------|-----------|-------------|--------------|-------------------|------------------|-------------|
| פרטי חשבון עבור תאריכים: |           | 01/11/19    | 30/11/19     |                   |                  |             |
| 767                      |           | 15,241.43   | 15,637.73    | 396.30            | 47.16            | 186.89 ₪    |

סה"כ לדייר:

| סה"כ     | שיא ביקוש |
|----------|-----------|
| 396.30   | 5.84      |
| 186.89 ₪ |           |

|          |   |                  |
|----------|---|------------------|
| 19.43 ₪  | <b>תשלום קבוע</b><br><b>תשלום עבור גודל חיבור בKVA (0x0)</b><br><b>סה"כ</b><br><b>מע"מ 17.00%</b> | <b>כולל מע"מ</b> |
| 0.00 ₪   |   |                  |
| 206.32 ₪ |   |                  |
| 35.07 ₪  |   |                  |
| 241.40 ₪ | <b>סה"כ לתשלום</b>  |                  |

התפלגות חיוב בש"ח לפי תעו"ז

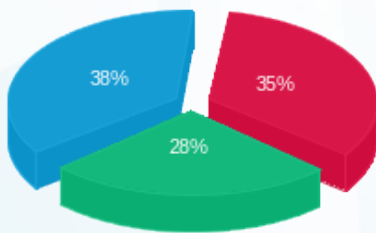

פסגה (₪ 64.91)  
 גבע (₪ 51.55)  
 שפל (₪ 70.43)

הסטוריית צריכה בקוט"ש

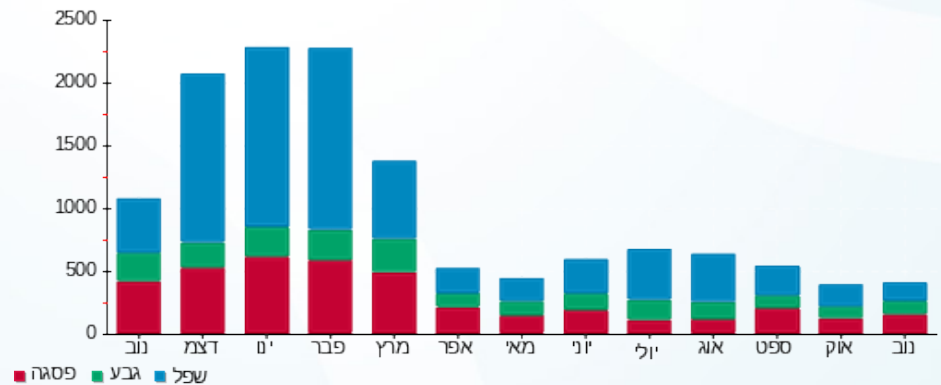



02/12/19 תאריך הפקדה:  
 30/11/19 תאריך קריאה נוכחי:  
 01/11/19 תאריך קריאה קודמת:

שם דייר: אקוקה ציפי ומיכה - 3573B  
 שם אתר: קיבוץ להבות חביבה

לקוח/ה נכבד/ה, אנו מתכבדים להגיש את חישוב צריכת החשמל לתקופה 01/11/19 - 30/11/19:

אקוקה ציפי ומיכה - 1 - 81025795 (0x0) - 3573B

| סוג תעריף                | סוג צריכה | קריאה קודמת | קריאה נוכחית | סה"כ צריכה בקוט"ש | מחיר לקוט"ש בא"ג | סה"כ לתשלום |
|--------------------------|-----------|-------------|--------------|-------------------|------------------|-------------|
| פרטי חשבון עבור תאריכים: |           |             |              |                   |                  |             |
| 777                      | פסגה      | 01/11/19    | 30/11/19     | 250.81            | 47.67            | 119.56 ₪    |
| 778                      | גבע       | 12,126.71   | 12,281.82    | 155.11            | 39.50            | 61.27 ₪     |
| 779                      | שפל       | 35,024.68   | 35,351.32    | 326.64            | 32.70            | 106.81 ₪    |

סה"כ לדייר:

| פסגה     | גבע     | שפל      | סה"כ     | שיא ביקוש |
|----------|---------|----------|----------|-----------|
| 250.81   | 155.11  | 326.64   | 732.56   | 5.37      |
| 119.56 ₪ | 61.27 ₪ | 106.81 ₪ | 287.64 ₪ |           |

סה"כ צריכה  
 סה"כ לתשלום

|           |                                  |          |
|-----------|----------------------------------|----------|
| ת.ד. 310  | תשלום קבוע                       | 35.15 ₪  |
|           | תשלום עבור גודל חיבור בKVA (0x0) | 0.00 ₪   |
|           | סה"כ                             | 322.79 ₪ |
|           | מע"מ 17.00%                      | 54.87 ₪  |
| כולל מע"מ | סה"כ לתשלום                      | 377.67 ₪ |

התפלגות חיוב בש"ח לפי תעו"ז

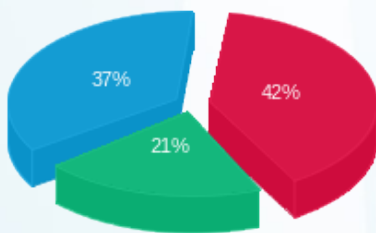

פסגה (119.56 ₪) ■  
 גבע (61.27 ₪) ■  
 שפל (106.81 ₪) ■

הסטוריית צריכה בקוט"ש

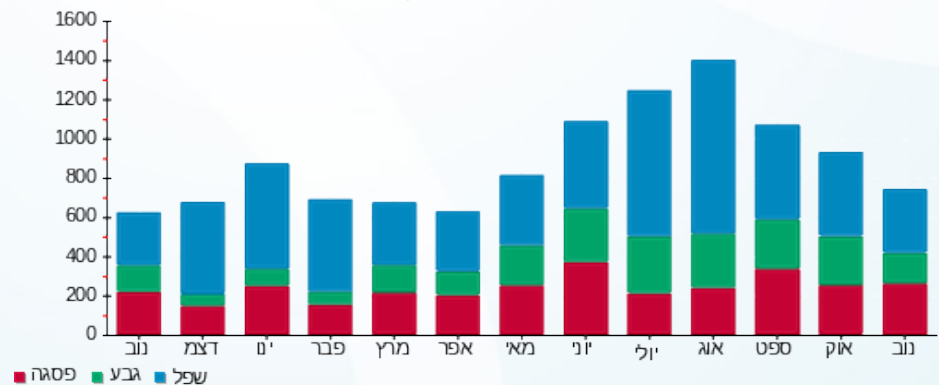

02/12/19 תאריך הפקה:  
 30/11/19 תאריך קריאה נוכחית:  
 01/11/19 תאריך קריאה קודמת:

שם דייר: ארליך נאווה ופאול - 3502K  
 שם אתר: קיבוץ להבות חביבה

לקוח/ה נכבד/ה, אנו מתכבדים להגיש את חישוב צריכת החשמל לתקופה 01/11/19 - 30/11/19:

ארליך נאווה ופאול - 1 - 81026130 (0x0) - 3502K

| סוג תעריף                | סוג צריכה | קריאה קודמת | קריאה נוכחית | סה"כ צריכה בקוט"ש | מחיר לקוט"ש בא"ג | סה"כ לתשלום |
|--------------------------|-----------|-------------|--------------|-------------------|------------------|-------------|
| פרטי חשבון עבור תאריכים: |           | 01/11/19    | 30/11/19     |                   |                  |             |
| 767                      |           | 54,653.59   | 54,991.35    | 337.76            | 47.16            | 159.29 ₪    |

סה"כ לדייר:

| שיא ביקוש | סה"כ     |
|-----------|----------|
| 4.52      | 337.76   |
|           | 159.29 ₪ |

|          |   |                  |
|----------|---|------------------|
| 19.43 ₪  | <b>תשלום קבוע</b><br><b>תשלום עבור גודל חיבור בKVA (0x0)</b><br><b>סה"כ</b><br><b>מע"מ 17.00%</b> | 355 ת.ד          |
| 0.00 ₪   |   |                  |
| 178.72 ₪ |   |                  |
| 30.38 ₪  |   |                  |
| 209.10 ₪ | <b>סה"כ לתשלום</b>  | <b>כולל מע"מ</b> |

התפלגות חיוב בש"ח לפי תעו"ז

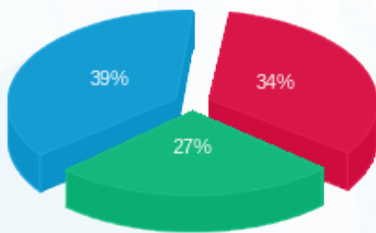

פסגה (54.66 ₪) ■  
 גבע (43.28 ₪) ■  
 שפל (61.34 ₪) ■

הסטוריית צריכה בקוט"ש

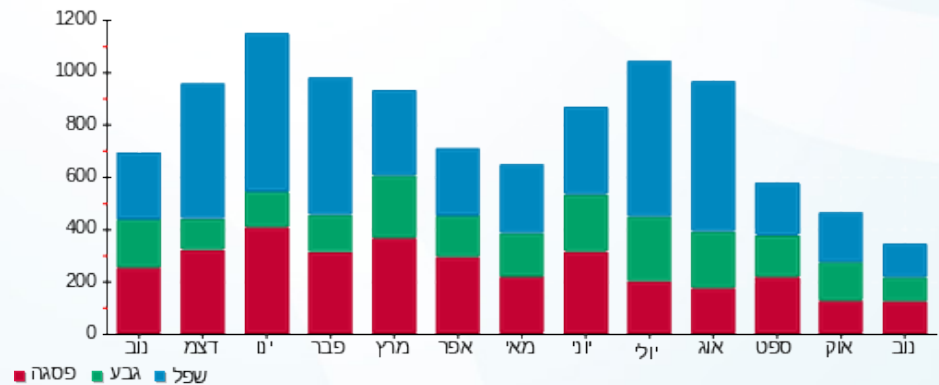

02/12/19 תאריך הפקה:  
 30/11/19 תאריך קריאה נוכחית:  
 01/11/19 תאריך קריאה קודמת:

שם דייר: ארליך עידן (נוסן אילן) - 3572B  
 שם אתר: קיבוץ להבות חביבה

**לקוח/ה נכבד/ה, אנו מתכבדים להגיש את חישוב צריכת החשמל לתקופה 01/11/19 - 30/11/19:**

**ארליך עידן (נוסן אילן) - 1 - 81025251 (0x0) - 3572B**

| סוג תעריף                | סוג צריכה | קריאה קודמת | קריאה נוכחית | סה"כ צריכה בקוט"ש | מחיר לקוט"ש בא"ג | סה"כ לתשלום |
|--------------------------|-----------|-------------|--------------|-------------------|------------------|-------------|
| פרטי חשבון עבור תאריכים: |           | 01/11/19    | 30/11/19     |                   |                  |             |
| 767                      |           | 51,581.11   | 51,835.67    | 254.56            | 47.16            | 120.05 ₪    |

סה"כ לדייר:

| סה"כ     | שיא ביקוש |
|----------|-----------|
| 254.56   | 4.68      |
| 120.05 ₪ |           |

|          |   |                  |
|----------|---|------------------|
| 19.43 ₪  | <b>תשלום קבוע</b><br><b>תשלום עבור גודל חיבור בKVA (0x0)</b><br><b>סה"כ</b><br><b>מע"מ 17.00%</b> |                  |
| 0.00 ₪   |   |                  |
| 139.48 ₪ |   |                  |
| 23.71 ₪  |   |                  |
| 163.19 ₪ | <b>סה"כ לתשלום</b>  | <b>כולל מע"מ</b> |

התפלגות חיוב בש"ח לפי תעו"ז

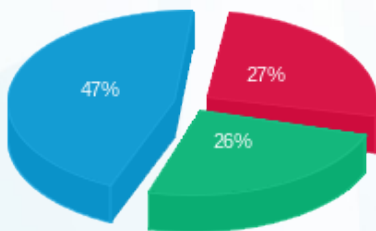

פסגה (32.20 ₪)  
 גבע (30.87 ₪)  
 שפל (56.97 ₪)

הסטוריית צריכה בקוט"ש

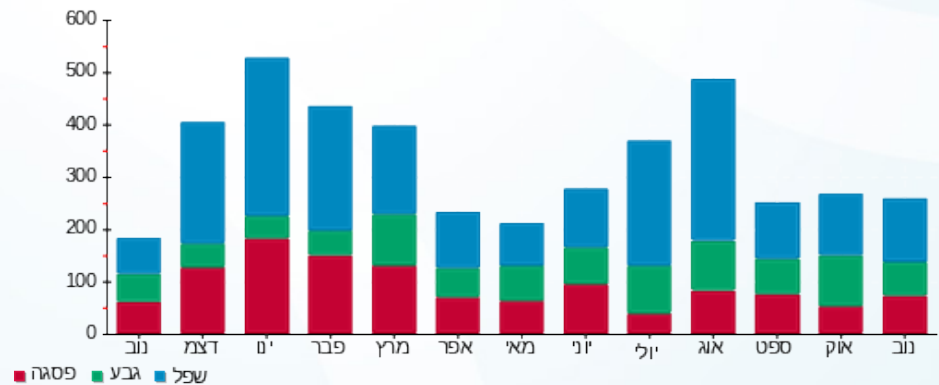

02/12/19 תאריך הפקה:  
 30/11/19 תאריך קריאה נוכחית:  
 01/11/19 תאריך קריאה קודמת:

שם דייר: בוימל אלון - 3382K  
 שם אתר: קיבוץ להבות חביבה

**לקוח/ה נכבד/ה, אנו מתכבדים להגיש את חישוב צריכת החשמל לתקופה 01/11/19 - 30/11/19:**

**בוימל אלון - 1 - 81026863 (0x0) - 3382K**

| סוג תעריף                | סוג צריכה | קריאה קודמת | קריאה נוכחית | סה"כ צריכה בקוט"ש | מחיר לקוט"ש בא"ג | סה"כ לתשלום |
|--------------------------|-----------|-------------|--------------|-------------------|------------------|-------------|
| פרטי חשבון עבור תאריכים: |           | 01/11/19    | 30/11/19     |                   |                  |             |
| 767                      |           | 15,938.07   | 16,033.37    | 95.31             | 47.16            | 44.95 ₪     |

סה"כ לדייר:

| סה"כ    | שיא ביקוש |
|---------|-----------|
| 95.31   | 1.83      |
| 44.95 ₪ |           |

|         |   |                  |
|---------|---|------------------|
| 19.43 ₪ | <b>תשלום קבוע</b><br><b>תשלום עבור גודל חיבור בKVA (0x0)</b><br><b>סה"כ</b><br><b>מע"מ 17.00%</b> | ת.ד 230          |
| 0.00 ₪  |   |                  |
| 64.38 ₪ |   |                  |
| 10.94 ₪ |   |                  |
| 75.32 ₪ | <b>סה"כ לתשלום</b>  | <b>כולל מע"מ</b> |

התפלגות חיוב בש"ח לפי תעו"ז

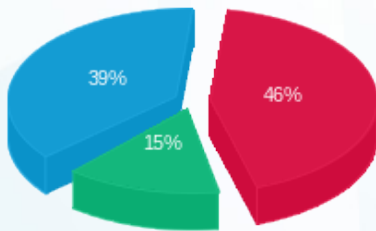

פסגה (20.61 ₪)  
 גבע (6.69 ₪)  
 שפל (17.65 ₪)

הסטוריית צריכה בקוט"ש

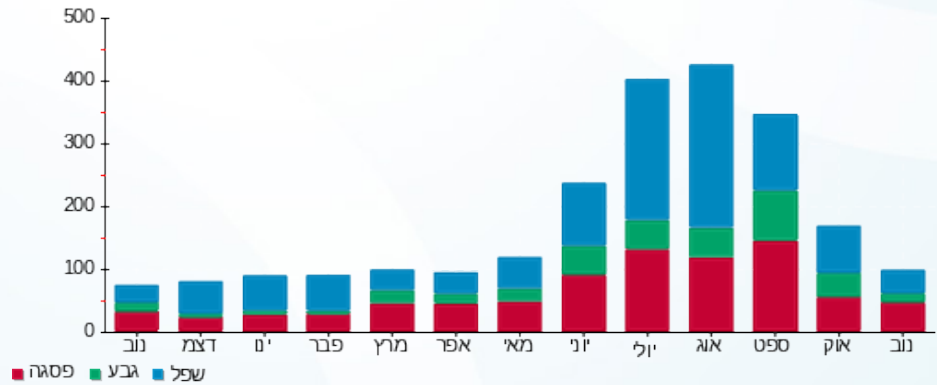



02/12/19

תאריך הפקדה:

שם דייר: בוימל אמיר - 3561B

30/11/19

תאריך קריאה נוכחית:

שם אתר: קיבוץ להבות חביבה

01/11/19

תאריך קריאה קודמת:

לקוח/ה נכבד/ה, אנו מתכבדים להגיש את חישוב צריכת החשמל לתקופה 01/11/19 - 30/11/19:

בוימל אמיר - 1 - (0x0)81024578 - 3561B

| סוג תעריף                | סוג צריכה | קריאה קודמת | קריאה נוכחית | סה"כ צריכה בקוט"ש | מחיר לקוט"ש בא"ג | סה"כ לתשלום |
|--------------------------|-----------|-------------|--------------|-------------------|------------------|-------------|
| פרטי חשבון עבור תאריכים: |           |             |              |                   |                  |             |
| 777                      | פסגה      | 01/11/19    | 30/11/19     | 15.19             | 47.67            | 7.24 ₪      |
| 778                      | גבע       | 1,839.37    | 1,842.03     | 2.66              | 39.50            | 1.05 ₪      |
| 779                      | שפל       | 6,430.37    | 6,431.03     | 0.67              | 32.70            | 0.22 ₪      |

סה"כ לדייר:

| פסגה   | גבע    | שפל    | סה"כ   | שיא ביקוש |
|--------|--------|--------|--------|-----------|
| 15.19  | 2.66   | 0.67   | 18.51  | 1.67      |
| 7.24 ₪ | 1.05 ₪ | 0.22 ₪ | 8.51 ₪ |           |

סה"כ צריכה

סה"כ לתשלום

|                  |   |         |
|------------------|---|---------|
| ת.ד. 378         | <b>תשלום קבוע</b>                       | 35.15 ₪ |
|                  | <b>תשלום עבור גודל חיבור בKVA (0x0)</b> | 0.00 ₪  |
|                  | <b>סה"כ</b>                             | 43.66 ₪ |
|                  | <b>מע"מ 17.00%</b>                      | 7.42 ₪  |
| <b>כולל מע"מ</b> | <b>סה"כ לתשלום</b>                      | 51.08 ₪ |

התפלגות חיוב בש"ח לפי תעו"ז

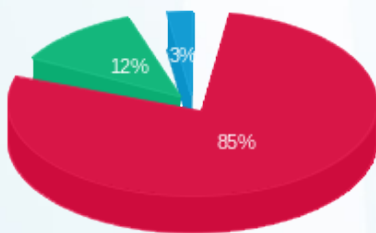

פסגה (7.24 ₪)  
גבע (1.05 ₪)  
שפל (0.22 ₪)

הסטוריית צריכה בקוט"ש

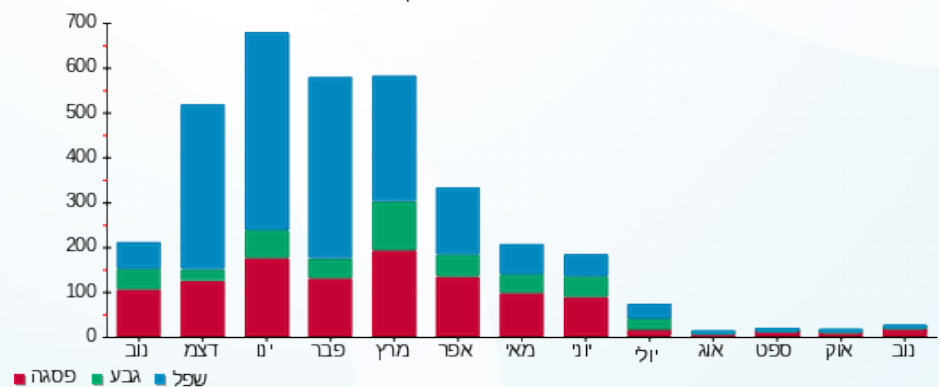



02/12/19

תאריך הפקדה:

שם דייר: בוימל ארנון - 3422K

30/11/19

תאריך קריאה נוכחית:

שם אתר: קיבוץ להבות חביבה

01/11/19

תאריך קריאה קודמת:

לקוח/ה נכבד/ה, אנו מתכבדים להגיש את חישוב צריכת החשמל לתקופה 01/11/19 - 30/11/19:

בוימל ארנון - 1 - (0x0)81025825 - 3422K

| סה"כ לתשלום | מחיר לקוט"ש בא"ג | סה"כ צריכה בקוט"ש | קריאה נוכחית | קריאה קודמת | סוג צריכה | סוג תעריף                |
|-------------|------------------|-------------------|--------------|-------------|-----------|--------------------------|
|             |                  |                   | 30/11/19     | 01/11/19    |           | פרטי חשבון עבור תאריכים: |
| 25.44 ₪     | 47.67            | 53.36             | 6,479.71     | 6,426.36    | פסגה      | 777                      |
| 21.00 ₪     | 39.50            | 53.15             | 4,176.67     | 4,123.51    | גבע       | 778                      |
| 21.75 ₪     | 32.70            | 66.50             | 10,542.49    | 10,475.99   | שפל       | 779                      |

סה"כ לדייר:

| שיא ביקוש | סה"כ    | שפל     | גבע     | פסגה    |
|-----------|---------|---------|---------|---------|
| 4.17      | 173.01  | 66.50   | 53.15   | 53.36   |
|           | 68.18 ₪ | 21.75 ₪ | 21.00 ₪ | 25.44 ₪ |

סה"כ צריכה

סה"כ לתשלום

|          |  |                  |
|----------|--|------------------|
| 35.15 ₪  | <p><b>תשלום קבוע</b></p> <p><b>תשלום עבור גודל חיבור בKVA (0x0)</b></p> <p><b>סה"כ</b></p> <p><b>מע"מ 17.00%</b></p> | 441 ת.ד          |
| 0.00 ₪   |  |                  |
| 103.33 ₪ |  |                  |
| 17.57 ₪  |  |                  |
| 120.89 ₪ | <b>סה"כ לתשלום</b>   | <b>כולל מע"מ</b> |

התפלגות חיוב בש"ח לפי תעו"ז

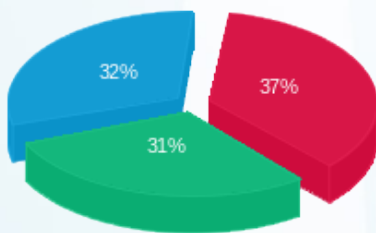

פסגה (25.44 ₪) ■  
 גבע (21.00 ₪) ■  
 שפל (21.75 ₪) ■

הסטוריית צריכה בקוט"ש

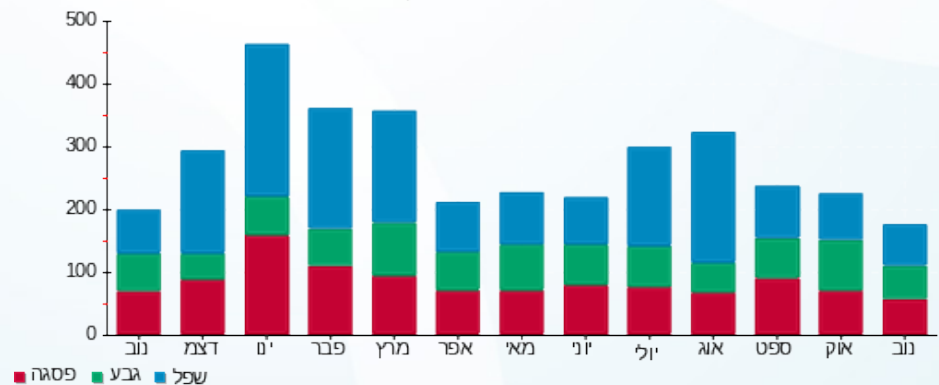



02/12/19

תאריך הפקדה:

שם דייר: בוימל רוטי - 3272K

30/11/19

תאריך קריאה נוכחית:

שם אתר: קיבוץ להבות חביבה

01/11/19

תאריך קריאה קודמת:

לקוח/ה נכבד/ה, אנו מתכבדים להגיש את חישוב צריכת החשמל לתקופה 01/11/19 - 30/11/19:

בוימל רוטי - 1 - (0x0)81025671 - 3272K

| סה"כ לתשלום | מחיר לקוט"ש בא"ג | סה"כ צריכה בקוט"ש | קריאה נוכחית | קריאה קודמת | סוג צריכה | סוג תעריף                |
|-------------|------------------|-------------------|--------------|-------------|-----------|--------------------------|
|             |                  |                   | 30/11/19     | 01/11/19    |           | פרטי חשבון עבור תאריכים: |
| 15.30 ₪     | 47.67            | 32.09             | 2,328.66     | 2,296.56    | פסגה      | 777                      |
| 10.76 ₪     | 39.50            | 27.24             | 1,795.51     | 1,768.27    | גבע       | 778                      |
| 12.45 ₪     | 32.70            | 38.06             | 4,133.22     | 4,095.16    | שפל       | 779                      |

סה"כ לדייר:

| שיא ביקוש | סה"כ    | שפל     | גבע     | פסגה    |
|-----------|---------|---------|---------|---------|
| 2.61      | 97.39   | 38.06   | 27.24   | 32.09   |
|           | 38.50 ₪ | 12.45 ₪ | 10.76 ₪ | 15.30 ₪ |

סה"כ צריכה

סה"כ לתשלום

|         |   |                  |
|---------|---|------------------|
| 35.15 ₪ | <b>תשלום קבוע</b>                       | ת.ד. 325         |
| 0.00 ₪  | <b>תשלום עבור גודל חיבור בKVA (0x0)</b> |                  |
| 73.65 ₪ | <b>סה"כ</b>                             |                  |
| 12.52 ₪ | <b>מע"מ 17.00%</b>                      |                  |
| 86.17 ₪ | <b>סה"כ לתשלום</b>                      | <b>כולל מע"מ</b> |

התפלגות חיוב בש"ח לפי תעו"ז

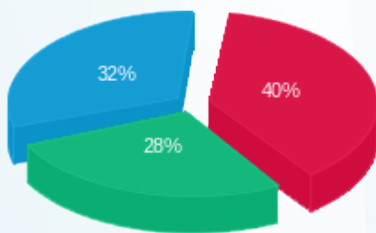

פסגה (15.30 ₪)  
גבע (10.76 ₪)  
שפל (12.45 ₪)

הסטוריית צריכה בקוט"ש

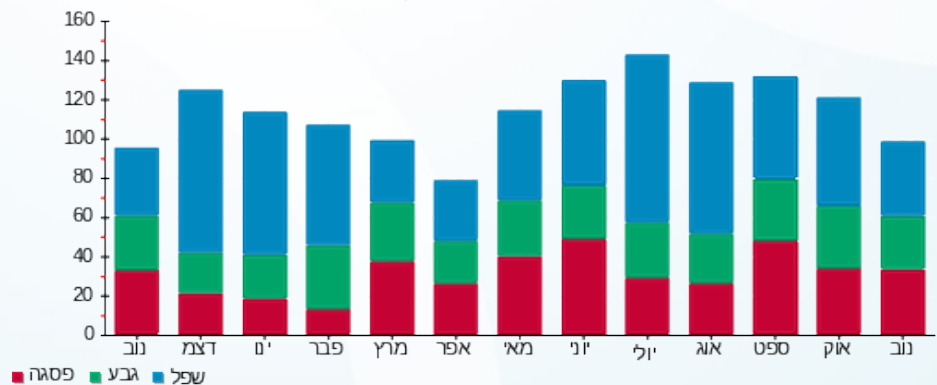



02/12/19 תאריך הפקה:  
 30/11/19 תאריך קריאה נוכחית:  
 01/11/19 תאריך קריאה קודמת:

שם דייר: ביבר חנה - 3211K  
 שם אתר: קיבוץ להבות חביבה

לקוח/ה נכבד/ה, אנו מתכבדים להגיש את חישוב צריכת החשמל לתקופה 01/11/19 - 30/11/19:

ביבר חנה - 1 - 3211K - (0x0)81025717

| סוג תעריף                | סוג צריכה | קריאה קודמת | קריאה נוכחית | סה"כ צריכה בקוט"ש | מחיר לקוט"ש בא"ג | סה"כ לתשלום |
|--------------------------|-----------|-------------|--------------|-------------------|------------------|-------------|
| פרטי חשבון עבור תאריכים: |           | 01/11/19    | 30/11/19     |                   |                  |             |
| 757                      |           | 27,646.25   | 27,952.33    | 306.08            | 47.16            | 144.35 ₪    |

סה"כ לדייר:

| שיא ביקוש | סה"כ     |
|-----------|----------|
| 4.12      | 306.08   |
|           | 144.35 ₪ |

|          |   |                  |
|----------|---|------------------|
| 18.28 ₪  | <b>תשלום קבוע</b><br><b>תשלום עבור גודל חיבור בKVA (0x0)</b><br><b>סה"כ</b><br><b>מע"מ 17.00%</b> | 395 ת.ד          |
| 0.00 ₪   |   |                  |
| 162.63 ₪ |   |                  |
| 27.65 ₪  |   |                  |
| 190.27 ₪ | <b>סה"כ לתשלום</b>  | <b>כולל מע"מ</b> |

התפלגות חיוב בש"ח לפי תעו"ז

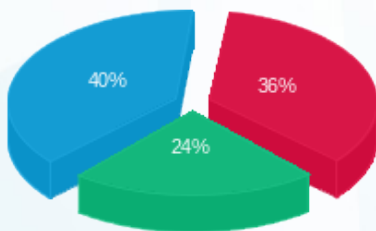

פסגה (52.16 ₪)  
 גבע (34.44 ₪)  
 שפל (57.74 ₪)

הסטוריית צריכה בקוט"ש

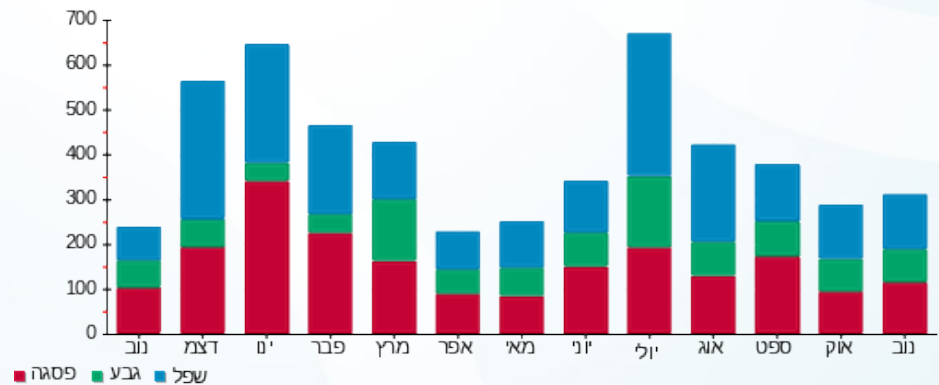

02/12/19 תאריך הפקה:  
 30/11/19 תאריך קריאה נוכחית:  
 01/11/19 תאריך קריאה קודמת:

שם דייר: ביכלר אסתר - 3151K  
 שם אתר: קיבוץ להבות חביבה

**לקוח/ה נכבד/ה, אנו מתכבדים להגיש את חישוב צריכת החשמל לתקופה 01/11/19 - 30/11/19:**

ביכלר אסתר - 1 - (0x0)81025609 - 3151K

| סוג תעריף                | סוג צריכה | קריאה קודמת | קריאה נוכחית | סה"כ צריכה בקוט"ש | מחיר לקוט"ש בא"ג | סה"כ לתשלום |
|--------------------------|-----------|-------------|--------------|-------------------|------------------|-------------|
| פרטי חשבון עבור תאריכים: |           | 01/11/19    | 30/11/19     |                   |                  |             |
| 757                      |           | 39,843.71   | 40,368.26    | 524.54            | 47.16            | 247.37 ₪    |

סה"כ לדייר:

| שיא ביקוש | סה"כ     |
|-----------|----------|
| 6.12      | 524.54   |
|           | 247.37 ₪ |

| ת.ד       | תשלום קבוע | תשלום עבור גודל חיבור בKVA (0x0) | סה"כ     | מע"מ 17.00% | סה"כ לתשלום |
|-----------|------------|----------------------------------|----------|-------------|-------------|
| 324       | 18.28 ₪    | 0.00 ₪                           | 265.65 ₪ | 45.16 ₪     | 310.82 ₪    |
| כולל מע"מ |            |                                  |          |             |             |

התפלגות חיוב בש"ח לפי תעו"ז

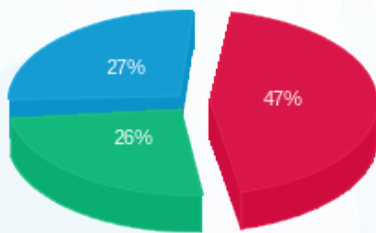

פסגה (116.74 ₪) ■  
 גבע (63.28 ₪) ■  
 שפל (67.36 ₪) ■

הסטוריית צריכה בקוט"ש

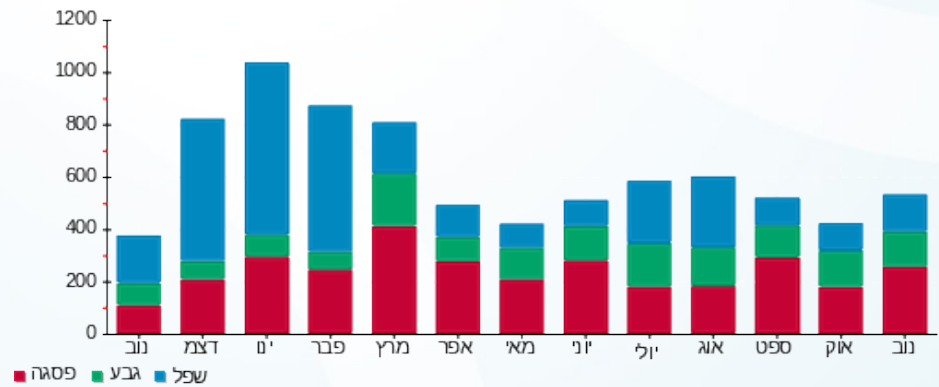

02/12/19 תאריך הפקה:  
 30/11/19 תאריך קריאה נוכחית:  
 01/11/19 תאריך קריאה קודמת:

שם דייר: ביכלר יוסי וענבל - 3542B  
 שם אתר: קיבוץ להבות חביבה

**לקוח/ה נכבד/ה, אנו מתכבדים להגיש את חישוב צריכת החשמל לתקופה 01/11/19 - 30/11/19:**

ביכלר יוסי וענבל - 1 - 81024427(0x0) - 3542B

| סוג תעריף                | סוג צריכה | קריאה קודמת | קריאה נוכחית | סה"כ צריכה בקוט"ש | מחיר לקוט"ש בא"ג | סה"כ לתשלום |
|--------------------------|-----------|-------------|--------------|-------------------|------------------|-------------|
| פרטי חשבון עבור תאריכים: |           | 01/11/19    | 30/11/19     |                   |                  |             |
| 767                      |           | 81,775.14   | 82,587.24    | 812.11            | 47.16            | 382.99 ₪    |

סה"כ לדייר:

| שיא ביקוש | סה"כ     |
|-----------|----------|
| 7.44      | 812.11   |
|           | 382.99 ₪ |

| ת.ד | תשלום קבוע | סה"כ לתשלום |
|-----|------------|-------------|
| 332 | 19.43 ₪    |             |
|     | 0.00 ₪     |             |
|     | 402.42 ₪   |             |
|     | 68.41 ₪    |             |
|     | 470.83 ₪   |             |
|     |            | סה"כ לתשלום |
|     |            | כולל מע"מ   |

תשלום עבור גודל חיבור בKVA (0x0)  
 סה"כ מע"מ 17.00%

התפלגות חיוב בש"ח לפי תעו"ז

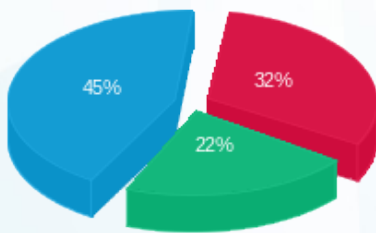

פסגה (124.03 ₪) - 45%  
 גבע (85.07 ₪) - 22%  
 שפל (173.89 ₪) - 32%

הסטוריית צריכה בקוט"ש

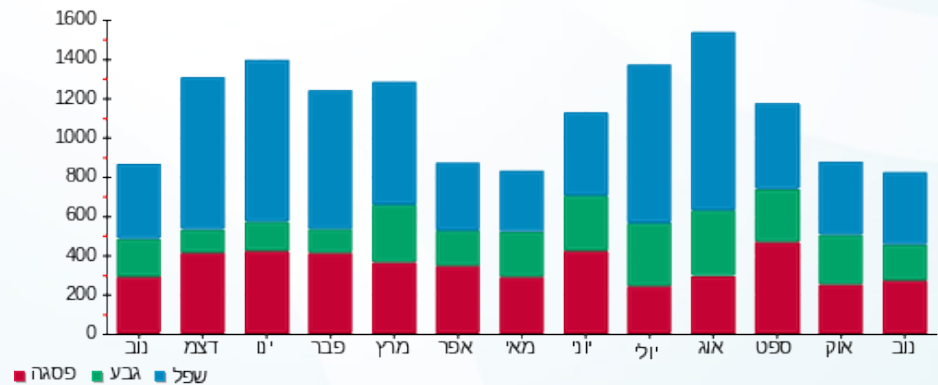

02/12/19 תאריך הפקה:  
 30/11/19 תאריך קריאה נוכחית:  
 01/11/19 תאריך קריאה קודמת:

שם דייר: בלאונשטיין סוזי ואברהם - 3271K  
 שם אתר: קיבוץ להבות חביבה

לקוח/ה נכבד/ה, אנו מתכבדים להגיש את חישוב צריכת החשמל לתקופה 01/11/19 - 30/11/19:

בלאונשטיין סוזי ואברהם - 1 - 81025270(0x0) - 3271K

| סוג תעריף                | סוג צריכה | קריאה קודמת | קריאה נוכחית | סה"כ צריכה בקוט"ש | מחיר לקוט"ש בא"ג | סה"כ לתשלום |
|--------------------------|-----------|-------------|--------------|-------------------|------------------|-------------|
| פרטי חשבון עבור תאריכים: |           | 01/11/19    | 30/11/19     |                   |                  |             |
| 757                      |           | 40,003.89   | 40,373.71    | 369.82            | 47.16            | 174.40 ₪    |

סה"כ לדייר:

| סה"כ     | שיא ביקוש |
|----------|-----------|
| 369.82   | 5.40      |
| 174.40 ₪ |           |

|          |   |                  |
|----------|---|------------------|
| 18.28 ₪  | <b>תשלום קבוע</b><br><b>תשלום עבור גודל חיבור בKVA (0x0)</b><br><b>סה"כ</b><br><b>מע"מ 17.00%</b> | 321 ת.ד          |
| 0.00 ₪   |   |                  |
| 192.68 ₪ |   |                  |
| 32.76 ₪  |   |                  |
| 225.44 ₪ | <b>סה"כ לתשלום</b>  | <b>כולל מע"מ</b> |

התפלגות חיוב בש"ח לפי תעו"ז

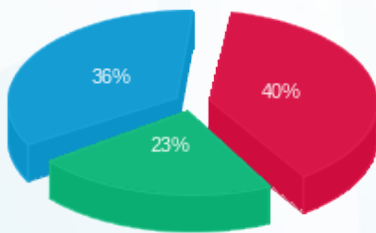

פסגה (70.58 ₪) ■  
 גבע (40.66 ₪) ■  
 שפל (63.16 ₪) ■

הסטוריית צריכה בקוט"ש

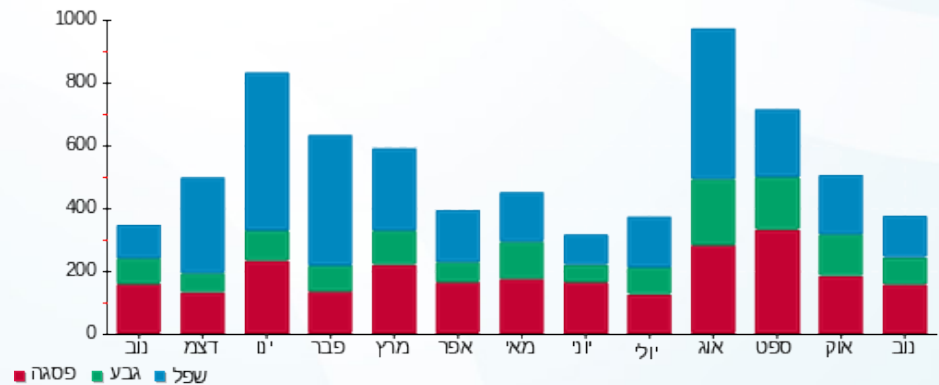

02/12/19 תאריך הפקה:  
 30/11/19 תאריך קריאה נוכחית:  
 01/11/19 תאריך קריאה קודמת:

שם דייר: בליט נורית - 3721B  
 שם אתר: קיבוץ להבות חביבה

**לקוח/ה נכבד/ה, אנו מתכבדים להגיש את חישוב צריכת החשמל לתקופה 01/11/19 - 30/11/19:**

**בליט נורית - 1 - (0x0)81025282 - 3721B**

| סוג תעריף                | סוג צריכה | קריאה קודמת | קריאה נוכחית | סה"כ צריכה בקוט"ש | מחיר לקוט"ש בא"ג | סה"כ לתשלום |
|--------------------------|-----------|-------------|--------------|-------------------|------------------|-------------|
| פרטי חשבון עבור תאריכים: |           | 01/11/19    | 30/11/19     |                   |                  |             |
| 767                      |           | 51,194.51   | 51,617.59    | 423.08            | 47.16            | 199.52 ₪    |

סה"כ לדייר:

| שיא ביקוש | סה"כ     |
|-----------|----------|
| 5.81      | 423.08   |
|           | 199.52 ₪ |

|          |   |                  |
|----------|---|------------------|
| 19.43 ₪  | <b>תשלום קבוע</b><br><b>תשלום עבור גודל חיבור בKVA (0x0)</b><br><b>סה"כ</b><br><b>מע"מ 17.00%</b> | 259 ת.ד          |
| 0.00 ₪   |   |                  |
| 218.95 ₪ |   |                  |
| 37.22 ₪  |   |                  |
| 256.18 ₪ | <b>סה"כ לתשלום</b>  | <b>כולל מע"מ</b> |

התפלגות חיוב בש"ח לפי תעו"ז

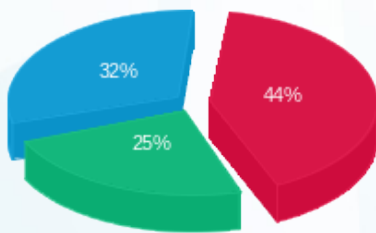

פסגה (86.90 ₪)  
 גבע (49.33 ₪)  
 שפל (63.29 ₪)

הסטוריית צריכה בקוט"ש

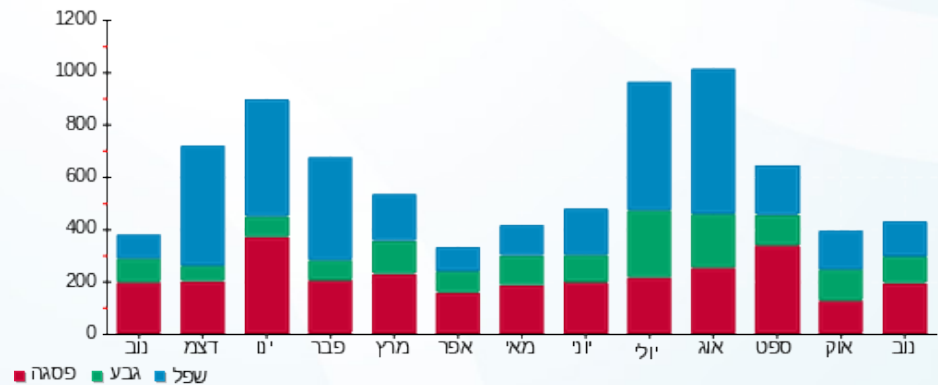



02/12/19 תאריך הפקה:  
 30/11/19 תאריך קריאה נוכחית:  
 01/11/19 תאריך קריאה קודמת:

שם דייר: בן דעת נדב וטלי - 2102B  
 שם אתר: קיבוץ להבות חביבה

לקוח/ה נכבד/ה, אנו מתכבדים להגיש את חישוב צריכת החשמל לתקופה 01/11/19 - 30/11/19:

בן דעת נדב וטלי - 1 - (0x0)81024640 - 2102B

| סוג תעריף                | סוג צריכה | קריאה קודמת | קריאה נוכחית | סה"כ צריכה בקוט"ש | מחיר לקוט"ש בא"ג | סה"כ לתשלום |
|--------------------------|-----------|-------------|--------------|-------------------|------------------|-------------|
| פרטי חשבון עבור תאריכים: |           | 01/11/19    | 30/11/19     |                   |                  |             |
| 767                      |           | 63,356.96   | 63,950.82    | 593.86            | 47.16            | 280.06 ₪    |

סה"כ לדייר:

| סה"כ     | שיא ביקוש |
|----------|-----------|
| 593.86   | 7.54      |
| 280.06 ₪ |           |

|           |                                  |          |
|-----------|----------------------------------|----------|
| ת.ד 329   | תשלום קבוע                       | 19.43 ₪  |
|           | תשלום עבור גודל חיבור בKVA (0x0) | 0.00 ₪   |
|           | סה"כ                             | 299.49 ₪ |
|           | מע"מ 17.00%                      | 50.91 ₪  |
| כולל מע"מ | סה"כ לתשלום                      | 350.41 ₪ |

התפלגות חיוב בש"ח לפי תעו"ז

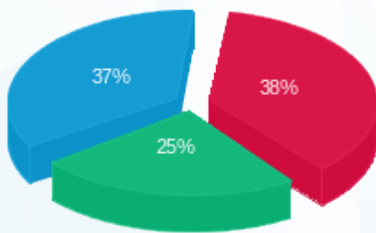

פסגה (107.09 ₪) ■  
 גבע (70.72 ₪) ■  
 שפל (102.25 ₪) ■

הסטוריית צריכה בקוט"ש

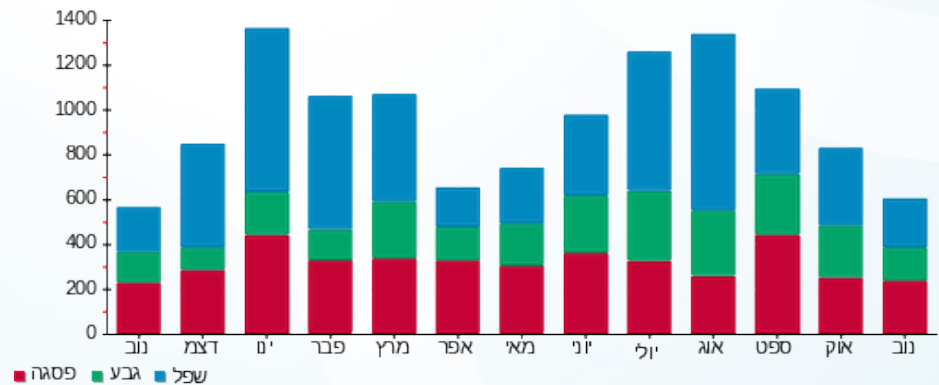

02/12/19 תאריך הפקה:  
 30/11/19 תאריך קריאה נוכחית:  
 01/11/19 תאריך קריאה קודמת:

שם דייר: בן עזרא יונתן (לוי יעקב) - 3291K  
 שם אתר: קיבוץ להבות חביבה

לקוח/ה נכבד/ה, אנו מתכבדים להגיש את חישוב צריכת החשמל לתקופה 01/11/19 - 30/11/19:

בן עזרא יונתן (לוי יעקב) - 1 - 81026161 (0x0) - 3291K

| סוג תעריף                | סוג צריכה | קריאה קודמת | קריאה נוכחית | סה"כ צריכה בקוט"ש | מחיר לקוט"ש בא"ג | סה"כ לתשלום |
|--------------------------|-----------|-------------|--------------|-------------------|------------------|-------------|
| פרטי חשבון עבור תאריכים: |           | 01/11/19    | 30/11/19     |                   |                  |             |
| 767                      |           | 46,213.42   | 46,360.47    | 147.06            | 47.16            | 69.35 ₪     |

סה"כ לדייר:

| שיא ביקוש | סה"כ    |
|-----------|---------|
| 2.51      | 147.06  |
|           | 69.35 ₪ |

| ת.ד 328 | תשלום קבוע | תשלום עבור גודל חיבור בKVA (0x0) | סה"כ    | מע"מ 17.00% | סה"כ לתשלום | כולל מע"מ |
|---------|------------|----------------------------------|---------|-------------|-------------|-----------|
|         | 19.43 ₪    | 0.00 ₪                           | 88.78 ₪ | 15.09 ₪     | 103.88 ₪    |           |

התפלגות חיוב בש"ח לפי תעו"ז

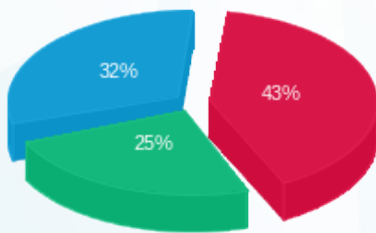

פסגה (29.83 ₪)  
 גבע (17.42 ₪)  
 שפל (22.10 ₪)

הסטוריית צריכה בקוט"ש

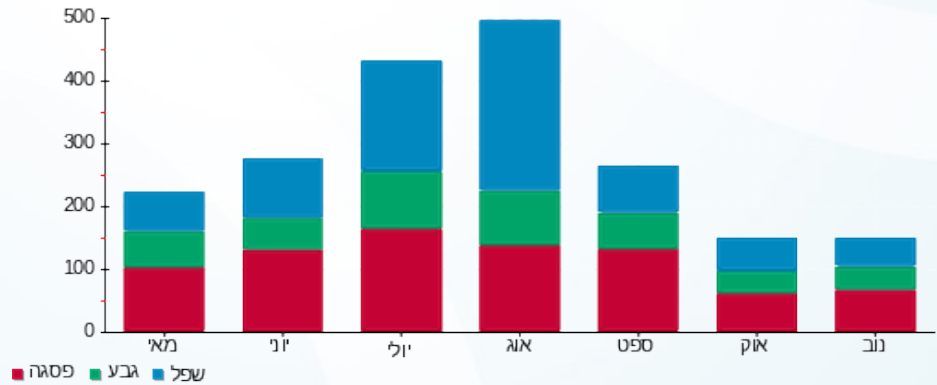

02/12/19 תאריך הפקה:  
 30/11/19 תאריך קריאה נוכחית:  
 01/11/19 תאריך קריאה קודמת:

שם דייר: בניהו אורי - 3652B  
 שם אתר: קיבוץ להבות חביבה

**לקוח/ה נכבד/ה, אנו מתכבדים להגיש את חישוב צריכת החשמל לתקופה 01/11/19 - 30/11/19:**

**בניהו אורי - 1 - 81026077 (0x0) - 3652B**

| סוג תעריף                | סוג צריכה | קריאה קודמת | קריאה נוכחית | סה"כ צריכה בקוט"ש | מחיר לקוט"ש בא"ג | סה"כ לתשלום |
|--------------------------|-----------|-------------|--------------|-------------------|------------------|-------------|
| פרטי חשבון עבור תאריכים: |           | 01/11/19    | 30/11/19     |                   |                  |             |
| 757                      |           | 40,324.38   | 40,581.80    | 257.42            | 47.16            | 121.40 ₪    |

סה"כ לדייר:

| שיא ביקוש | סה"כ     |
|-----------|----------|
| 4.76      | 257.42   |
|           | 121.40 ₪ |

|          |   |                  |
|----------|---|------------------|
| 18.28 ₪  | <b>תשלום קבוע</b><br><b>תשלום עבור גודל חיבור בKVA (0x0)</b><br><b>סה"כ</b><br><b>מע"מ 17.00%</b> | 57 ת.ד           |
| 0.00 ₪   |   |                  |
| 139.68 ₪ |   |                  |
| 23.75 ₪  |   |                  |
| 163.42 ₪ | <b>סה"כ לתשלום</b>  | <b>כולל מע"מ</b> |

התפלגות חיוב בש"ח לפי תעו"ז

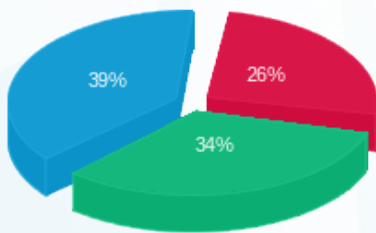

פסגה (32.10 ₪) ■  
 גבע (41.55 ₪) ■  
 שפל (47.74 ₪) ■

הסטוריית צריכה בקוט"ש

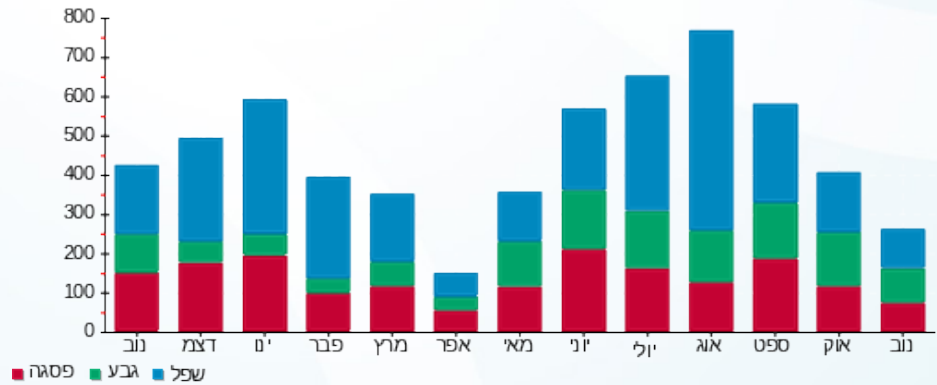



02/12/19

תאריך הפקדה:

שם דייר: בניהו פנינה ואבי - 5041K

30/11/19

תאריך קריאה נוכחית:

שם אתר: קיבוץ להבות חביבה

01/11/19

תאריך קריאה קודמת:

לקוח/ה נכבד/ה, אנו מתכבדים להגיש את חישוב צריכת החשמל לתקופה 01/11/19 - 30/11/19:

בניהו פנינה ואבי - 1 - 81026094(0x0)

| סוג תעריף                | סוג צריכה | קריאה קודמת | קריאה נוכחית | סה"כ צריכה בקוט"ש | מחיר לקוט"ש בא"ג | סה"כ לתשלום |
|--------------------------|-----------|-------------|--------------|-------------------|------------------|-------------|
| פרטי חשבון עבור תאריכים: |           |             |              |                   |                  |             |
| 777                      | פסגה      | 01/11/19    | 30/11/19     | 496.72            | 47.67            | 236.78 ₪    |
| 778                      | גבע       | 17,870.82   | 18,086.65    | 215.83            | 39.50            | 85.25 ₪     |
| 779                      | שפל       | 61,237.39   | 61,715.10    | 477.71            | 32.70            | 156.21 ₪    |

סה"כ לדייר:

| פסגה     | גבע     | שפל      | סה"כ     | שיא ביקוש |
|----------|---------|----------|----------|-----------|
| 496.72   | 215.83  | 477.71   | 1,190.26 | 9.25      |
| 236.78 ₪ | 85.25 ₪ | 156.21 ₪ | 478.25 ₪ |           |

סה"כ צריכה

סה"כ לתשלום

|           |                                  |          |
|-----------|----------------------------------|----------|
| ת.ד. 410  | תשלום קבוע                       | 35.15 ₪  |
|           | תשלום עבור גודל חיבור בKVA (0x0) | 0.00 ₪   |
|           | סה"כ                             | 513.40 ₪ |
|           | מע"מ 17.00%                      | 87.28 ₪  |
| כולל מע"מ | סה"כ לתשלום                      | 600.68 ₪ |

התפלגות חיוב בש"ח לפי תעו"ז

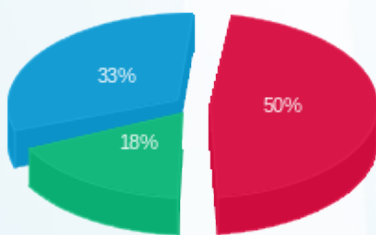

פסגה (236.78 ₪) 50%  
 גבע (85.25 ₪) 18%  
 שפל (156.21 ₪) 33%

הסטוריית צריכה בקוט"ש

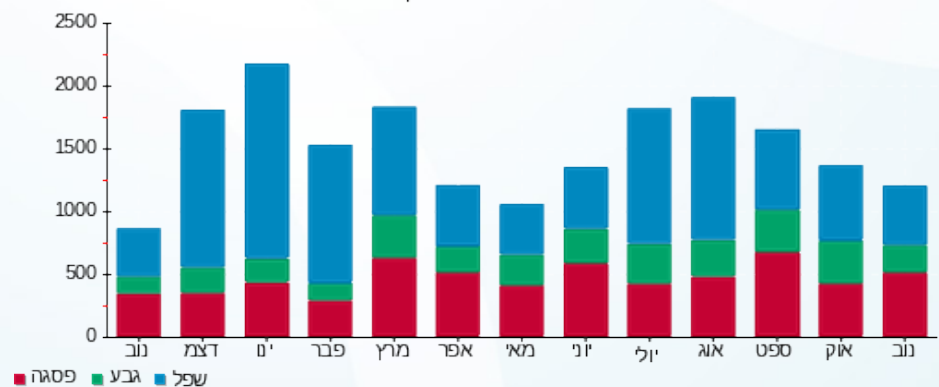

02/12/19 תאריך הפקה:  
 30/11/19 תאריך קריאה נוכחית:  
 01/11/19 תאריך קריאה קודמת:

שם דייר: בר אורן - 3462K  
 שם אתר: קיבוץ להבות חביבה

לקוח/ה נכבד/ה, אנו מתכבדים להגיש את חישוב צריכת החשמל לתקופה 01/11/19 - 30/11/19:

בר אורן - 1 - 81025292 (0x0) - 3462K

| סוג תעריף                | סוג צריכה | קריאה קודמת | קריאה נוכחית | סה"כ צריכה בקוט"ש | מחיר לקוט"ש בא"ג | סה"כ לתשלום |
|--------------------------|-----------|-------------|--------------|-------------------|------------------|-------------|
| פרטי חשבון עבור תאריכים: |           | 01/11/19    | 30/11/19     |                   |                  |             |
| 767                      |           | 47,221.32   | 47,602.48    | 381.16            | 47.16            | 179.76 ₪    |

סה"כ לדייר:

| שיא ביקוש | סה"כ     |
|-----------|----------|
| 5.49      | 381.16   |
|           | 179.76 ₪ |

|          |   |                  |
|----------|---|------------------|
| 19.43 ₪  | <b>תשלום קבוע</b><br><b>תשלום עבור גודל חיבור בKVA (0x0)</b><br><b>סה"כ</b><br><b>מע"מ 17.00%</b> | ת.ד 433          |
| 0.00 ₪   |   |                  |
| 199.19 ₪ |   |                  |
| 33.86 ₪  |   |                  |
| 233.05 ₪ | <b>סה"כ לתשלום</b>  | <b>כולל מע"מ</b> |

התפלגות חיוב בש"ח לפי תעו"ז

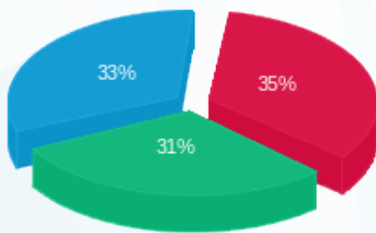

פסגה (63.41 ₪)  
 גבע (56.48 ₪)  
 שפל (59.87 ₪)

הסטוריית צריכה בקוט"ש

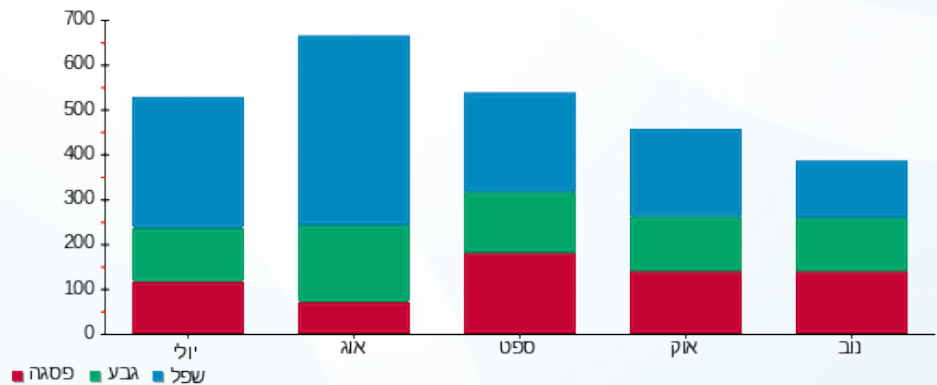

02/12/19 תאריך הפקה:  
 30/11/19 תאריך קריאה נוכחית:  
 01/11/19 תאריך קריאה קודמת:

שם דייר: בר נצר יניב ואירית - 2042B  
 שם אתר: קיבוץ להבות חביבה

**לקוח/ה נכבד/ה, אנו מתכבדים להגיש את חישוב צריכת החשמל לתקופה 01/11/19 - 30/11/19:**

**בר נצר יניב ואירית - 1 - 81025697(0x0) - 2042B**

| סוג תעריף                | סוג צריכה | קריאה קודמת | קריאה נוכחית | סה"כ צריכה בקוט"ש | מחיר לקוט"ש בא"ג | סה"כ לתשלום |
|--------------------------|-----------|-------------|--------------|-------------------|------------------|-------------|
| פרטי חשבון עבור תאריכים: |           | 01/11/19    | 30/11/19     |                   |                  |             |
| 767                      |           | 64,276.25   | 64,972.46    | 696.20            | 47.16            | 328.33 ₪    |

סה"כ לדייר:

| סה"כ     | שיא ביקוש |
|----------|-----------|
| 696.20   | 5.36      |
| 328.33 ₪ |           |

| ת.ד       | תשלום קבוע | תשלום עבור גודל חיבור בKVA (0x0) | סה"כ     | מע"מ 17.00% | סה"כ לתשלום |
|-----------|------------|----------------------------------|----------|-------------|-------------|
| 431       | 19.43 ₪    | 0.00 ₪                           | 347.76 ₪ | 59.12 ₪     | 406.88 ₪    |
| כולל מע"מ |            |                                  |          |             |             |

התפלגות חיוב בש"ח לפי תעו"ז

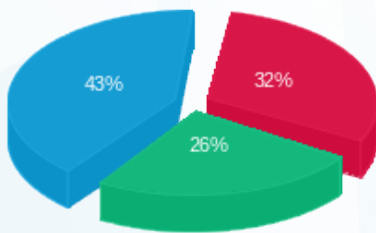

פסגה (103.90 ₪) ■  
 גבע (84.71 ₪) ■  
 שפל (139.72 ₪) ■

הסטוריית צריכה בקוט"ש

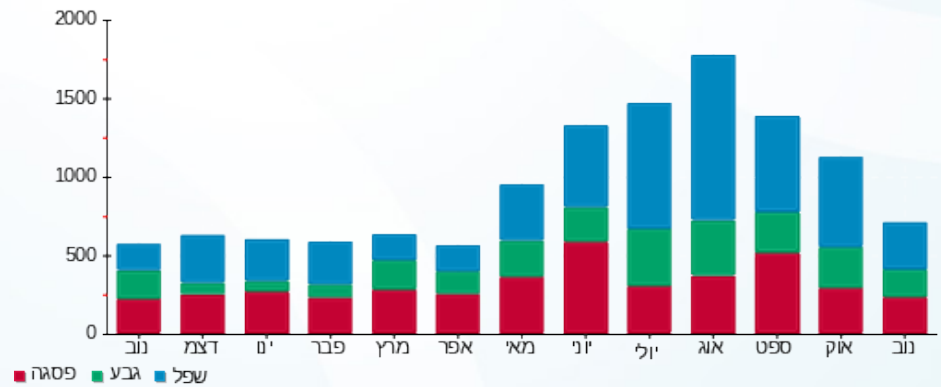

02/12/19 תאריך הפקה:  
 30/11/19 תאריך קריאה נוכחית:  
 01/11/19 תאריך קריאה קודמת:

שם דייר: בראור איתי ואסנת - 3711B  
 שם אתר: קיבוץ להבות חביבה

**לקוח/ה נכבד/ה, אנו מתכבדים להגיש את חישוב צריכת החשמל לתקופה 01/11/19 - 30/11/19:**

**בראור איתי ואסנת - 1 - 81026029 (0x0) - 3711B**

| סוג תעריף | סוג צריכה | קריאה קודמת | קריאה נוכחית | סה"כ צריכה בקוט"ש | מחיר לקוט"ש בא"ג | סה"כ לתשלום |
|-----------|-----------|-------------|--------------|-------------------|------------------|-------------|
|           |           | 01/11/19    | 30/11/19     |                   |                  |             |
| 767       |           | 26,238.81   | 26,533.76    | 294.95            | 47.16            | 139.10 ₪    |

סה"כ לדייר:

| סה"כ     | שיא ביקוש |
|----------|-----------|
| 294.95   | 3.26      |
| 139.10 ₪ |           |

|          |   |                  |
|----------|---|------------------|
| 19.43 ₪  | <b>תשלום קבוע</b><br><b>תשלום עבור גודל חיבור בKVA (0x0)</b><br><b>סה"כ</b><br><b>מע"מ 17.00%</b> | 354 ת.ד          |
| 0.00 ₪   |   |                  |
| 158.53 ₪ |   |                  |
| 26.95 ₪  |   |                  |
| 185.48 ₪ | <b>סה"כ לתשלום</b>  | <b>כולל מע"מ</b> |

התפלגות חיוב בש"ח לפי תעו"ז

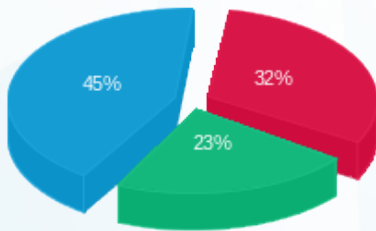

פסגה (45.08 ₪)  
 גבע (32.11 ₪)  
 שפל (61.91 ₪)

הסטוריית צריכה בקוט"ש

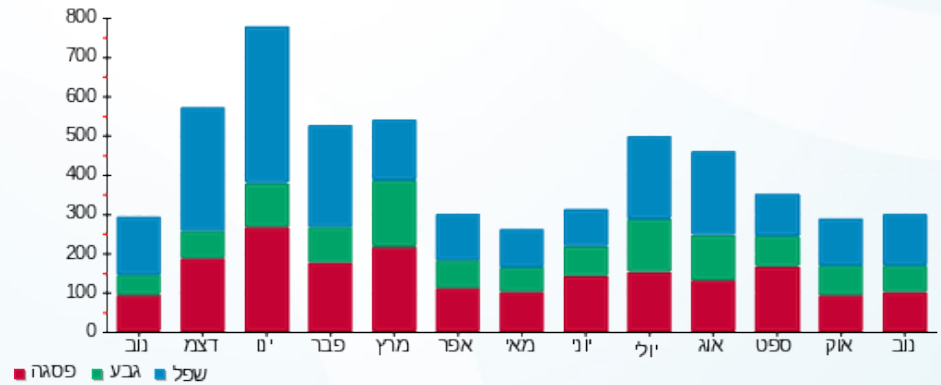

02/12/19 תאריך הפקה:  
 30/11/19 תאריך קריאה נוכחית:  
 01/11/19 תאריך קריאה קודמת:

שם דייר: בראואר חנן ומרים - 3252K  
 שם אתר: קיבוץ להבות חביבה

לקוח/ה נכבד/ה, אנו מתכבדים להגיש את חישוב צריכת החשמל לתקופה 01/11/19 - 30/11/19:

בראואר חנן ומרים - 1 - 0x0)81026442 - 3252K

| סוג תעריף                | סוג צריכה | קריאה קודמת | קריאה נוכחית | סה"כ צריכה בקוט"ש | מחיר לקוט"ש בא"ג | סה"כ לתשלום |
|--------------------------|-----------|-------------|--------------|-------------------|------------------|-------------|
| פרטי חשבון עבור תאריכים: |           | 01/11/19    | 30/11/19     |                   |                  |             |
| 757                      |           | 60,557.95   | 61,335.27    | 777.32            | 47.16            | 366.58 ₪    |

סה"כ לדייר:

| סה"כ     | שיא ביקוש |
|----------|-----------|
| 777.32   | 6.54      |
| 366.58 ₪ |           |

|          |   |                  |
|----------|---|------------------|
| 18.28 ₪  | <b>תשלום קבוע</b><br><b>תשלום עבור גודל חיבור בKVA (0x0)</b><br><b>סה"כ</b><br><b>מע"מ 17.00%</b> | 354 ת.ד          |
| 0.00 ₪   |   |                  |
| 384.86 ₪ |   |                  |
| 65.43 ₪  |   |                  |
| 450.29 ₪ | <b>סה"כ לתשלום</b>  | <b>כולל מע"מ</b> |

התפלגות חיוב בש"ח לפי תעו"ז

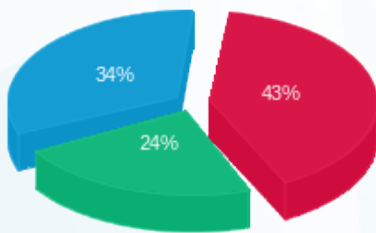

פסגה (156.24 ₪) ■  
 גבע (86.21 ₪) ■  
 שפל (124.13 ₪) ■

הסטוריית צריכה בקוט"ש

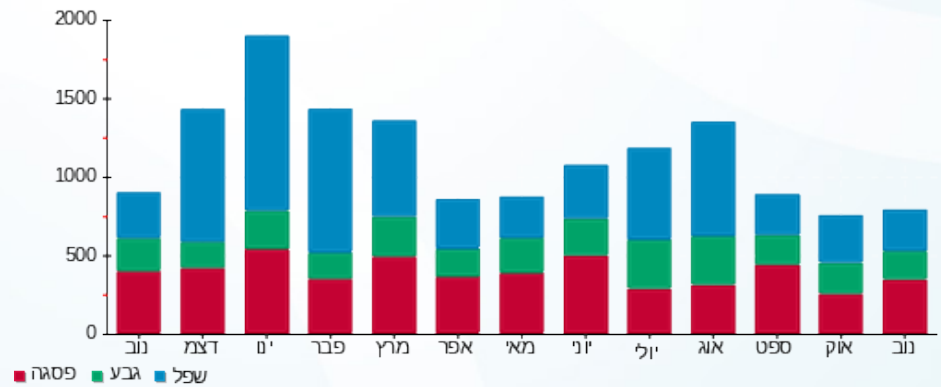



02/12/19 תאריך הפקה:  
 30/11/19 תאריך קריאה נוכחית:  
 01/11/19 תאריך קריאה קודמת:

שם דייר: ברון עינת ועידן - 2771A  
 שם אתר: קיבוץ להבות חביבה

לקוח/ה נכבד/ה, אנו מתכבדים להגיש את חישוב צריכת החשמל לתקופה 01/11/19 - 30/11/19:

ברון עינת ועידן - 1 - (0x0)81026059 - 2771A

| סוג תעריף                | סוג צריכה | קריאה קודמת | קריאה נוכחית | סה"כ צריכה בקוט"ש | מחיר לקוט"ש בא"ג | סה"כ לתשלום |
|--------------------------|-----------|-------------|--------------|-------------------|------------------|-------------|
| פרטי חשבון עבור תאריכים: |           | 01/11/19    | 30/11/19     |                   |                  |             |
| 767                      |           | 48,284.16   | 48,896.77    | 612.61            | 47.16            | 288.91 ₪    |

סה"כ לדייר:

| שיא ביקוש | סה"כ     |
|-----------|----------|
| 6.38      | 612.61   |
|           | 288.91 ₪ |

| ת.ד       | תשלום קבוע | תשלום עבור גודל חיבור ב-KVA (0x0) | סה"כ     | מע"מ 17.00% | סה"כ לתשלום |
|-----------|------------|-----------------------------------|----------|-------------|-------------|
| 403       | 19.43 ₪    | 0.00 ₪                            | 308.34 ₪ | 52.42 ₪     | 360.75 ₪    |
| כולל מע"מ |            |                                   |          |             |             |

התפלגות חיוב בש"ח לפי תעו"ז

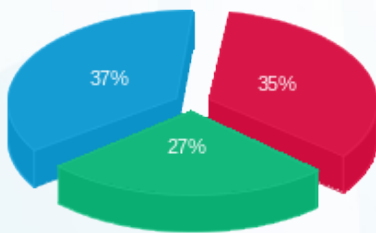

פסגה (101.47 ₪) ■  
 גבע (79.30 ₪) ■  
 שפל (108.14 ₪) ■

הסטוריית צריכה בקוט"ש

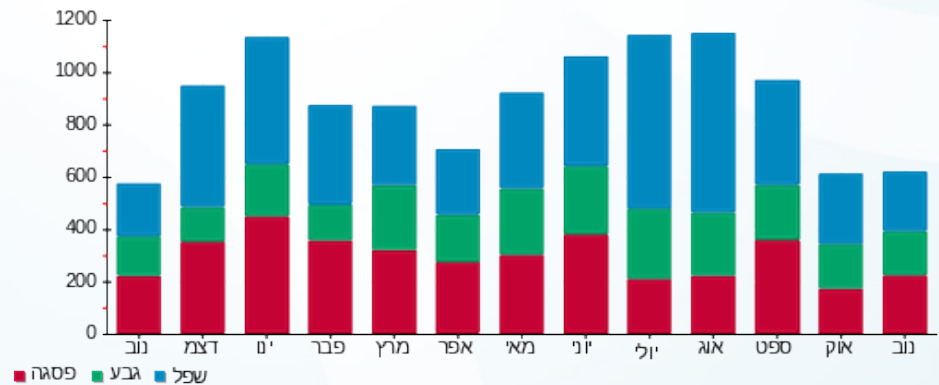

02/12/19 תאריך הפקה:  
 30/11/19 תאריך קריאה נוכחית:  
 01/11/19 תאריך קריאה קודמת:

שם דייר: בריל אלון ודבי - 3412K  
 שם אתר: קיבוץ להבות חביבה

**לקוח/ה נכבד/ה, אנו מתכבדים להגיש את חישוב צריכת החשמל לתקופה 01/11/19 - 30/11/19:**

**בריל אלון ודבי - 1 - 81025397(0x0) - 3412K**

| סוג תעריף                | סוג צריכה | קריאה קודמת | קריאה נוכחית | סה"כ צריכה בקוט"ש | מחיר לקוט"ש בא"ג | סה"כ לתשלום |
|--------------------------|-----------|-------------|--------------|-------------------|------------------|-------------|
| פרטי חשבון עבור תאריכים: |           | 01/11/19    | 30/11/19     |                   |                  |             |
| 767                      |           | 64,975.20   | 65,782.23    | 807.03            | 47.16            | 380.59 ₪    |

סה"כ לדייר:

| שיא ביקוש | סה"כ     |
|-----------|----------|
| 7.92      | 807.03   |
|           | 380.59 ₪ |

|          |   |                  |
|----------|---|------------------|
| 19.43 ₪  | <b>תשלום קבוע</b><br><b>תשלום עבור גודל חיבור בKVA (0x0)</b><br><b>סה"כ</b><br><b>מע"מ 17.00%</b> | ת.ד 231          |
| 0.00 ₪   |   |                  |
| 400.02 ₪ |   |                  |
| 68.00 ₪  |   |                  |
| 468.03 ₪ | <b>סה"כ לתשלום</b>  | <b>כולל מע"מ</b> |

התפלגות חיוב בש"ח לפי תעו"ז

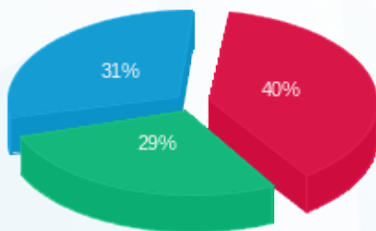

פסגה (153.19 ₪) ■  
 גבע (110.61 ₪) ■  
 שפל (116.78 ₪) ■

הסטוריית צריכה בקוט"ש

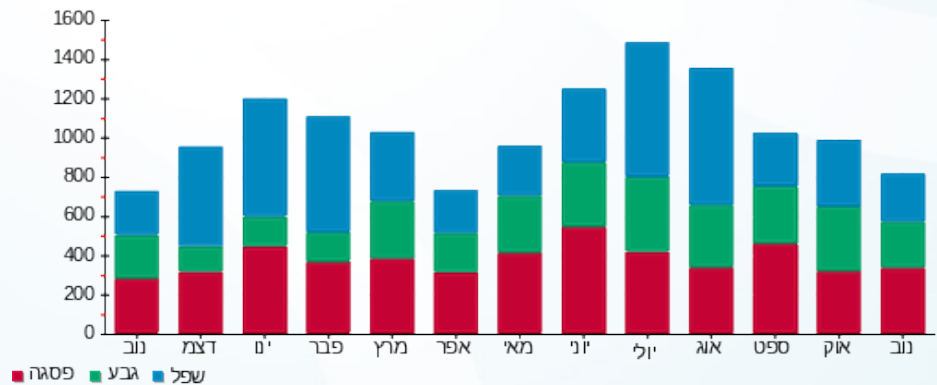

02/12/19 תאריך הפקדה:  
 30/11/19 תאריך קריאה נוכחית:  
 01/11/19 תאריך קריאה קודמת:

שם דייר: ברקן לילך - 3621B  
 שם אתר: קיבוץ להבות חביבה

**לקוח/ה נכבד/ה, אנו מתכבדים להגיש את חישוב צריכת החשמל לתקופה 01/11/19 - 30/11/19:**

**ברקן לילך - 1 - 3621B - (0x0)81026018**

| סה"כ לתשלום | מחיר לקוט"ש בא"ג | סה"כ צריכה בקוט"ש | קריאה נוכחית | קריאה קודמת | סוג צריכה                | סוג תעריף |
|-------------|------------------|-------------------|--------------|-------------|--------------------------|-----------|
|             |                  |                   | 30/11/19     | 01/11/19    | פרטי חשבון עבור תאריכים: |           |
| 76.91 ₪     | 47.67            | 161.34            | 8,298.35     | 8,137.00    | פסגה                     | 777       |
| 44.47 ₪     | 39.50            | 112.58            | 6,407.05     | 6,294.47    | גבע                      | 778       |
| 94.27 ₪     | 32.70            | 288.28            | 17,616.15    | 17,327.87   | שפל                      | 779       |

**סה"כ לדייר:**

| שיא ביקוש | סה"כ     | שפל     | גבע     | פסגה    | סה"כ צריכה  |
|-----------|----------|---------|---------|---------|-------------|
| 5.05      | 562.20   | 288.28  | 112.58  | 161.34  | סה"כ לתשלום |
|           | 215.65 ₪ | 94.27 ₪ | 44.47 ₪ | 76.91 ₪ |             |

|          |   |                  |
|----------|---|------------------|
| 35.15 ₪  | <b>תשלום קבוע</b><br><b>תשלום עבור גודל חיבור בKVA (0x0)</b><br><b>סה"כ</b><br><b>מע"מ 17.00%</b> | ת.ד. 338         |
| 0.00 ₪   |   |                  |
| 250.80 ₪ |   |                  |
| 42.64 ₪  |   |                  |
| 293.44 ₪ | <b>סה"כ לתשלום</b>  | <b>כולל מע"מ</b> |

התפלגות חיוב בש"ח לפי תעו"ז

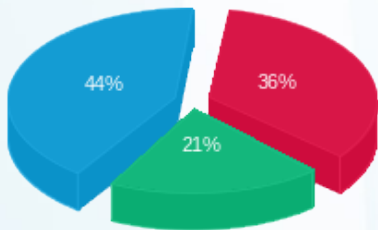

■ פסגה (₪ 76.91)  
 ■ גבע (₪ 44.47)  
 ■ שפל (₪ 94.27)

הסטוריית צריכה בקוט"ש

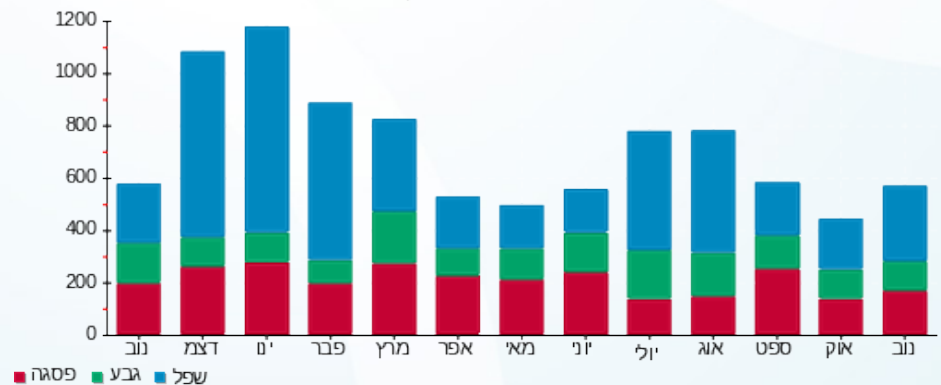

02/12/19 תאריך הפקה:  
 30/11/19 תאריך קריאה נוכחית:  
 01/11/19 תאריך קריאה קודמת:

שם דייר: ברקן עיינה - 3171K  
 שם אתר: קיבוץ להבות חביבה

לקוח/ה נכבד/ה, אנו מתכבדים להגיש את חישוב צריכת החשמל לתקופה 01/11/19 - 30/11/19:

ברקן עיינה - 1 - (0x0)81026151 - 3171K

| סוג תעריף                | סוג צריכה | קריאה קודמת | קריאה נוכחית | סה"כ צריכה בקוט"ש | מחיר לקוט"ש בא"ג | סה"כ לתשלום |
|--------------------------|-----------|-------------|--------------|-------------------|------------------|-------------|
| פרטי חשבון עבור תאריכים: |           | 01/11/19    | 30/11/19     |                   |                  |             |
| 757                      |           | 24,977.03   | 25,346.43    | 369.40            | 47.16            | 174.21 ₪    |

סה"כ לדייר:

| שיא ביקוש | סה"כ     |
|-----------|----------|
| 4.98      | 369.40   |
|           | 174.21 ₪ |

|          |   |                  |
|----------|---|------------------|
| 18.28 ₪  | <b>תשלום קבוע</b><br><b>תשלום עבור גודל חיבור בKVA (0x0)</b><br><b>סה"כ</b><br><b>מע"מ 17.00%</b> | 445 ת.ד          |
| 0.00 ₪   |   |                  |
| 192.49 ₪ |   |                  |
| 32.72 ₪  |   |                  |
| 225.21 ₪ | <b>סה"כ לתשלום</b>  | <b>כולל מע"מ</b> |

התפלגות חיוב בש"ח לפי תעו"ז

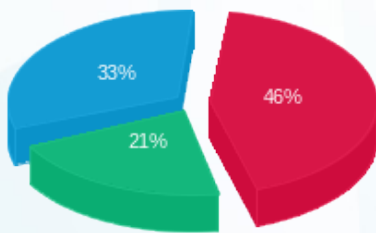

פסגה (79.58 ₪)  
 גבע (37.43 ₪)  
 שפל (57.20 ₪)

הסטוריית צריכה בקוט"ש

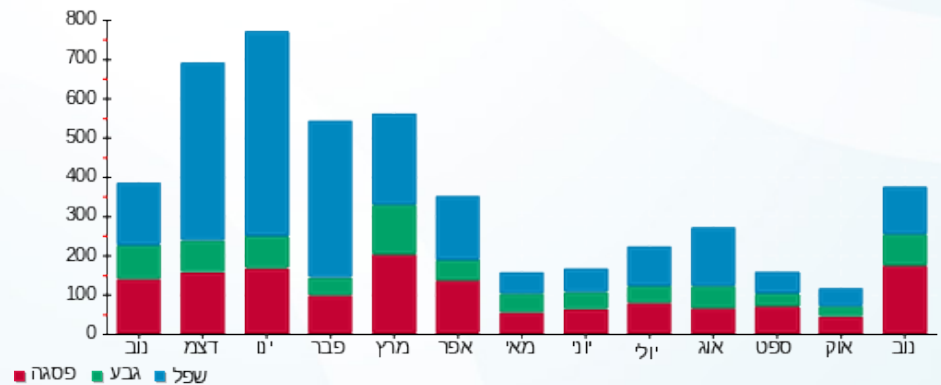



02/12/19 תאריך הפקה:  
 30/11/19 תאריך קריאה נוכחית:  
 01/11/19 תאריך קריאה קודמת:

שם דייר: ברקן צביקה - 3121K  
 שם אתר: קיבוץ להבות חביבה

לקוח/ה נכבד/ה, אנו מתכבדים להגיש את חישוב צריכת החשמל לתקופה 01/11/19 - 30/11/19:

ברקן צביקה - 1 - (0x0)81025328 - 3121K

| סוג תעריף                | סוג צריכה | קריאה קודמת | קריאה נוכחית | סה"כ צריכה בקוט"ש | מחיר לקוט"ש בא"ג | סה"כ לתשלום |
|--------------------------|-----------|-------------|--------------|-------------------|------------------|-------------|
| פרטי חשבון עבור תאריכים: |           | 01/11/19    | 30/11/19     |                   |                  |             |
| 757                      |           | 13,219.85   | 13,375.00    | 155.15            | 47.16            | 73.17 ₪     |

סה"כ לדייר:

| שיא ביקוש | סה"כ    |
|-----------|---------|
| 3.30      | 155.15  |
|           | 73.17 ₪ |

| ת.ד       | תשלום קבוע | תשלום עבור גודל חיבור בKVA (0x0) | סה"כ     |
|-----------|------------|----------------------------------|----------|
| 377       | 18.28 ₪    | 0.00 ₪                           | 91.45 ₪  |
|           |            |                                  | 15.55 ₪  |
|           |            |                                  | 106.99 ₪ |
| כולל מע"מ |            | סה"כ לתשלום                      |          |

התפלגות חיוב בש"ח לפי תעו"ז

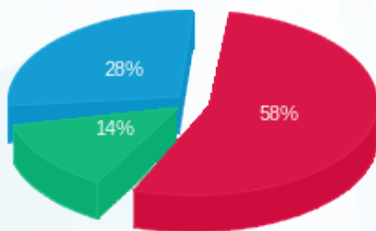

פסגה (₪ 42.29) ■  
 גבע (₪ 10.12) ■  
 שפל (₪ 20.76) ■

הסטוריית צריכה בקוט"ש

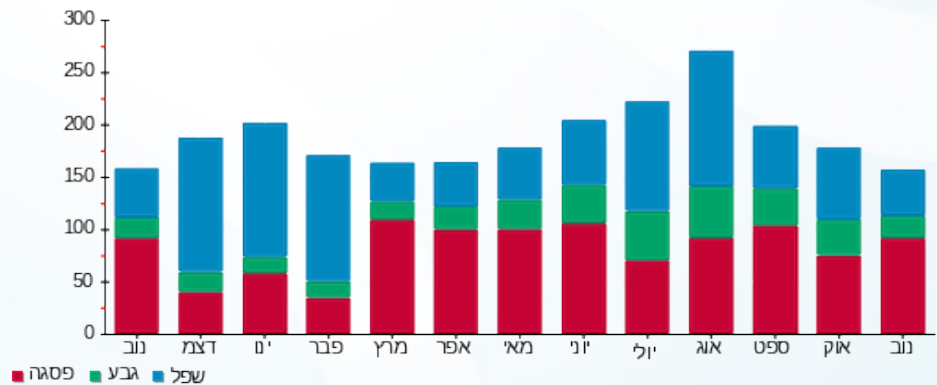

02/12/19 תאריך הפקה:  
 30/11/19 תאריך קריאה נוכחית:  
 01/11/19 תאריך קריאה קודמת:

שם דייר: גבעוני עידו - 3672B  
 שם אתר: קיבוץ להבות חביבה

לקוח/ה נכבד/ה, אנו מתכבדים להגיש את חישוב צריכת החשמל לתקופה 01/11/19 - 30/11/19:

גבעוני עידו - 1 - 81024675 (0x0) - 3672B

| סוג תעריף                | סוג צריכה | קריאה קודמת | קריאה נוכחית | סה"כ צריכה בקוט"ש | מחיר לקוט"ש בא"ג | סה"כ לתשלום |
|--------------------------|-----------|-------------|--------------|-------------------|------------------|-------------|
| פרטי חשבון עבור תאריכים: |           | 01/11/19    | 30/11/19     |                   |                  |             |
| 767                      |           | 53,038.93   | 53,401.82    | 362.89            | 47.16            | 171.14 ₪    |

סה"כ לדייר:

| שיא ביקוש | סה"כ     |
|-----------|----------|
| 4.52      | 362.89   |
|           | 171.14 ₪ |

|          |   |                  |
|----------|---|------------------|
| 19.43 ₪  | <b>תשלום קבוע</b><br><b>תשלום עבור גודל חיבור בKVA (0x0)</b><br><b>סה"כ</b><br><b>מע"מ 17.00%</b> | ת.ד 42           |
| 0.00 ₪   |   |                  |
| 190.57 ₪ |   |                  |
| 32.40 ₪  |   |                  |
| 222.97 ₪ | <b>סה"כ לתשלום</b>  | <b>כולל מע"מ</b> |

התפלגות חיוב בש"ח לפי תעו"ז

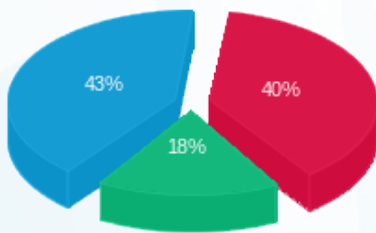

פסגה (₪ 68.38) ■  
 גבע (₪ 29.98) ■  
 שפל (₪ 72.78) ■

הסטוריית צריכה בקוט"ש

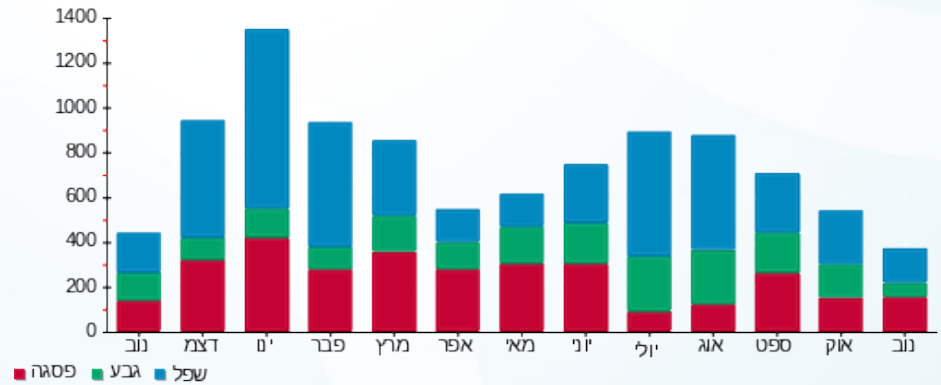

02/12/19 תאריך הפקה:  
 30/11/19 תאריך קריאה נוכחית:  
 01/11/19 תאריך קריאה קודמת:

שם דייר: גבעוני עמית וענת - 3221K  
 שם אתר: קיבוץ להבות חביבה

**לקוח/ה נכבד/ה, אנו מתכבדים להגיש את חישוב צריכת החשמל לתקופה 01/11/19 - 30/11/19:**

**גבעוני עמית וענת - 1 - 81025633 (0x0) - 3221K**

| סוג תעריף                | סוג צריכה | קריאה קודמת | קריאה נוכחית | סה"כ צריכה בקוט"ש | מחיר לקוט"ש בא"ג | סה"כ לתשלום |
|--------------------------|-----------|-------------|--------------|-------------------|------------------|-------------|
| פרטי חשבון עבור תאריכים: |           | 01/11/19    | 30/11/19     |                   |                  |             |
| 757                      |           | 47,276.35   | 47,686.44    | 410.09            | 47.16            | 193.40 ₪    |

סה"כ לדייר:

| שיא ביקוש | סה"כ     |
|-----------|----------|
| 6.54      | 410.09   |
|           | 193.40 ₪ |

|          |   |                  |
|----------|---|------------------|
| 18.28 ₪  | <b>תשלום קבוע</b><br><b>תשלום עבור גודל חיבור בKVA (0x0)</b><br><b>סה"כ</b><br><b>מע"מ 17.00%</b> | ת.ד 322          |
| 0.00 ₪   |   |                  |
| 211.68 ₪ |   |                  |
| 35.99 ₪  |   |                  |
| 247.66 ₪ | <b>סה"כ לתשלום</b>  | <b>כולל מע"מ</b> |

התפלגות חיוב בש"ח לפי תעו"ז

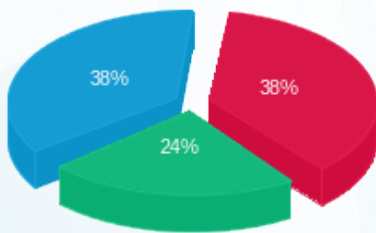

פסגה (₪ 74.06)  
 גבע (₪ 46.52)  
 שפל (₪ 72.81)

הסטוריית צריכה בקוט"ש

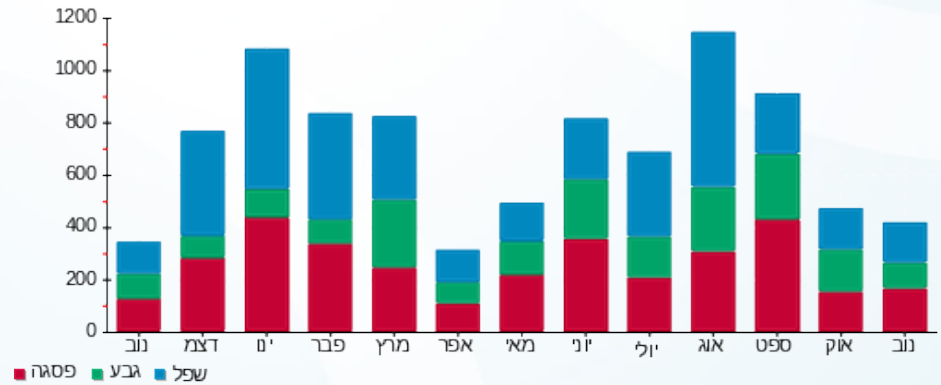

02/12/19 תאריך הפקה:  
 30/11/19 תאריך קריאה נוכחית:  
 01/11/19 תאריך קריאה קודמת:

שם דייר: גבעוני רוני - 3671B  
 שם אתר: קיבוץ להבות חביבה

לקוח/ה נכבד/ה, אנו מתכבדים להגיש את חישוב צריכת החשמל לתקופה 01/11/19 - 30/11/19:

גבעוני רוני - 1 - 81025758 (0x0) - 3671B

| סוג תעריף                | סוג צריכה | קריאה קודמת | קריאה נוכחית | סה"כ צריכה בקוט"ש | מחיר לקוט"ש בא"ג | סה"כ לתשלום |
|--------------------------|-----------|-------------|--------------|-------------------|------------------|-------------|
| פרטי חשבון עבור תאריכים: |           | 01/11/19    | 30/11/19     |                   |                  |             |
| 767                      |           | 34,542.90   | 35,012.31    | 469.41            | 47.16            | 221.37 ₪    |

סה"כ לדייר:

| שיא ביקוש | סה"כ     |
|-----------|----------|
| 6.08      | 469.41   |
|           | 221.37 ₪ |

| ת.ד       | תשלום קבוע | תשלום עבור גודל חיבור בKVA (0x0) | סה"כ     | מע"מ 17.00% | סה"כ לתשלום |
|-----------|------------|----------------------------------|----------|-------------|-------------|
| 42        | 19.43 ₪    | 0.00 ₪                           | 240.80 ₪ | 40.94 ₪     | 281.74 ₪    |
| כולל מע"מ |            |                                  |          |             |             |

התפלגות חיוב בש"ח לפי תעו"ז

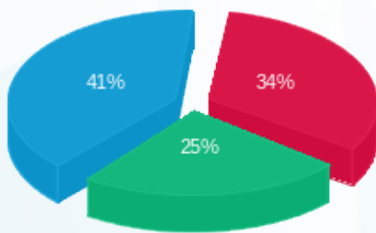

פסגה (74.34 ₪)  
 גבע (55.98 ₪)  
 שפל (91.05 ₪)

הסטוריית צריכה בקוט"ש

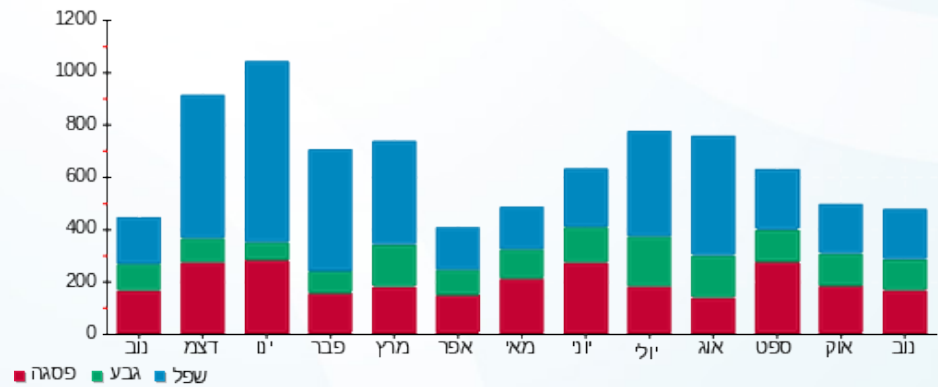

02/12/19 תאריך הפקה:  
 30/11/19 תאריך קריאה נוכחית:  
 01/11/19 תאריך קריאה קודמת:

שם דייר: גבעוני תמר ושמואל - 3152K  
 שם אתר: קיבוץ להבות חביבה

**לקוח/ה נכבד/ה, אנו מתכבדים להגיש את חישוב צריכת החשמל לתקופה 01/11/19 - 30/11/19:**

**גבעוני תמר ושמואל - 1 - 81026382(0x0) - 3152K**

| סוג תעריף                | סוג צריכה | קריאה קודמת | קריאה נוכחית | סה"כ צריכה בקוט"ש | מחיר לקוט"ש בא"ג | סה"כ לתשלום |
|--------------------------|-----------|-------------|--------------|-------------------|------------------|-------------|
| פרטי חשבון עבור תאריכים: |           | 01/11/19    | 30/11/19     |                   |                  |             |
| 757                      |           | 38,309.28   | 38,559.55    | 250.27            | 47.16            | 118.03 ₪    |

סה"כ לדייר:

| שיא ביקוש | סה"כ     |
|-----------|----------|
| 3.68      | 250.27   |
|           | 118.03 ₪ |

|          |   |                  |
|----------|---|------------------|
| 18.28 ₪  | <b>תשלום קבוע</b><br><b>תשלום עבור גודל חיבור בKVA (0x0)</b><br><b>סה"כ</b><br><b>מע"מ 17.00%</b> | ת.ד 440          |
| 0.00 ₪   |   |                  |
| 136.31 ₪ |   |                  |
| 23.17 ₪  |   |                  |
| 159.48 ₪ | <b>סה"כ לתשלום</b>  | <b>כולל מע"מ</b> |

התפלגות חיוב בש"ח לפי תעו"ז

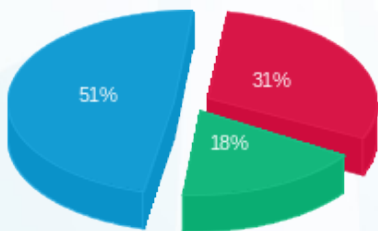

פסגה (₪ 36.96)  
 גבע (₪ 21.10)  
 שפל (₪ 59.97)

הסטוריית צריכה בקוט"ש

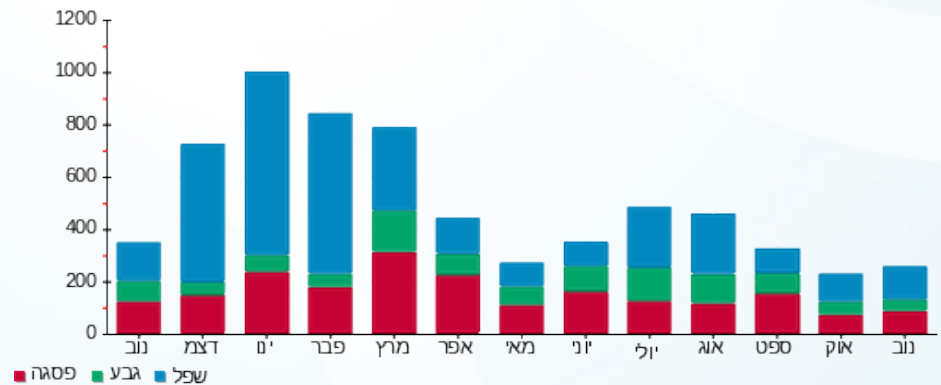

02/12/19 תאריך הפקה:  
 30/11/19 תאריך קריאה נוכחית:  
 01/11/19 תאריך קריאה קודמת:

שם דייר: גדל' ירדנה ואילן - 3101K  
 שם אתר: קיבוץ להבות חביבה

לקוח/ה נכבד/ה, אנו מתכבדים להגיש את חישוב צריכת החשמל לתקופה 01/11/19 - 30/11/19:

גדל' ירדנה ואילן - 1 - 81026090(0x0) - 3101K

| סוג תעריף                | סוג צריכה | קריאה קודמת | קריאה נוכחית | סה"כ צריכה בקוט"ש | מחיר לקוט"ש בא"ג | סה"כ לתשלום |
|--------------------------|-----------|-------------|--------------|-------------------|------------------|-------------|
| פרטי חשבון עבור תאריכים: |           | 01/11/19    | 30/11/19     |                   |                  |             |
| 767                      |           | 65,699.18   | 66,341.55    | 642.37            | 47.16            | 302.94 ₪    |

סה"כ לדייר:

| שיא ביקוש | סה"כ     |
|-----------|----------|
| 6.77      | 642.37   |
|           | 302.94 ₪ |

|          |   |                  |
|----------|---|------------------|
| 19.43 ₪  | <b>תשלום קבוע</b><br><b>תשלום עבור גודל חיבור בKVA (0x0)</b><br><b>סה"כ</b><br><b>מע"מ 17.00%</b> | ת.ד 274          |
| 0.00 ₪   |   |                  |
| 322.37 ₪ |   |                  |
| 54.80 ₪  |   |                  |
| 377.18 ₪ | <b>סה"כ לתשלום</b>  | <b>כולל מע"מ</b> |

התפלגות חיוב בש"ח לפי תעו"ז

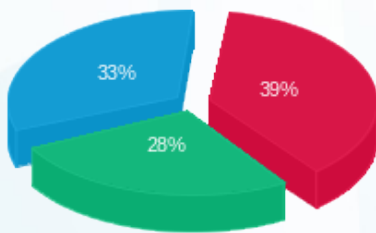

פסגה (118.16 ₪) ■  
 גבע (84.18 ₪) ■  
 שפל (100.60 ₪) ■

הסטוריית צריכה בקוט"ש

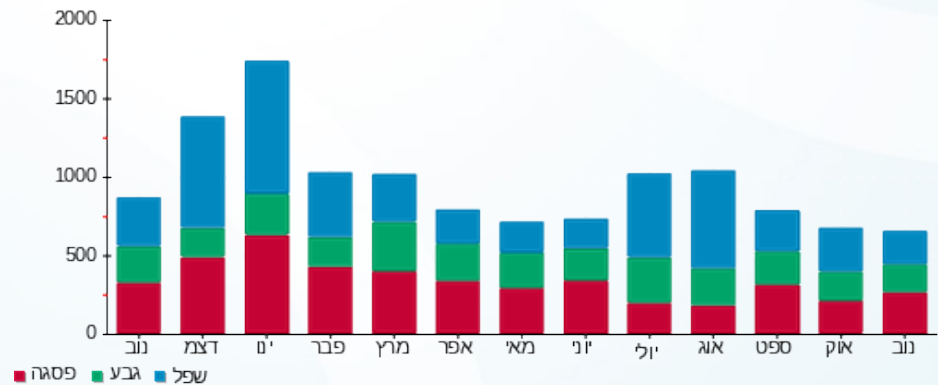

02/12/19 תאריך הפקה:  
 30/11/19 תאריך קריאה נוכחית:  
 01/11/19 תאריך קריאה קודמת:

שם דייר: גולדפרב רון וקרן - 2131B  
 שם אתר: קיבוץ להבות חביבה

לקוח/ה נכבד/ה, אנו מתכבדים להגיש את חישוב צריכת החשמל לתקופה 01/11/19 - 30/11/19:

גולדפרב רון וקרן - 1 - 81025243(0x0) - 2131B

| סוג תעריף                | סוג צריכה | קריאה קודמת | קריאה נוכחית | סה"כ צריכה בקוט"ש | מחיר לקוט"ש בא"ג | סה"כ לתשלום |
|--------------------------|-----------|-------------|--------------|-------------------|------------------|-------------|
| פרטי חשבון עבור תאריכים: |           | 01/11/19    | 30/11/19     |                   |                  |             |
| 767                      |           | 96,173.99   | 97,118.46    | 944.47            | 47.16            | 445.41 ₪    |

סה"כ לדייר:

| סה"כ     | שיא ביקוש |
|----------|-----------|
| 944.47   | 7.98      |
| 445.41 ₪ |           |

|           |                                  |          |
|-----------|----------------------------------|----------|
| ת.ד 356   | תשלום קבוע                       | 19.43 ₪  |
|           | תשלום עבור גודל חיבור בKVA (0x0) | 0.00 ₪   |
|           | סה"כ                             | 464.84 ₪ |
|           | מע"מ 17.00%                      | 79.02 ₪  |
| כולל מע"מ | סה"כ לתשלום                      | 543.86 ₪ |

התפלגות חיוב בש"ח לפי תעו"ז

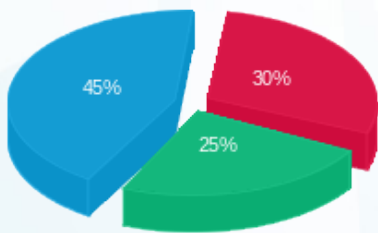

פסגה (₪ 134.86) ■  
 גבע (₪ 110.41) ■  
 שפל (₪ 200.14) ■

הסטוריית צריכה בקוט"ש

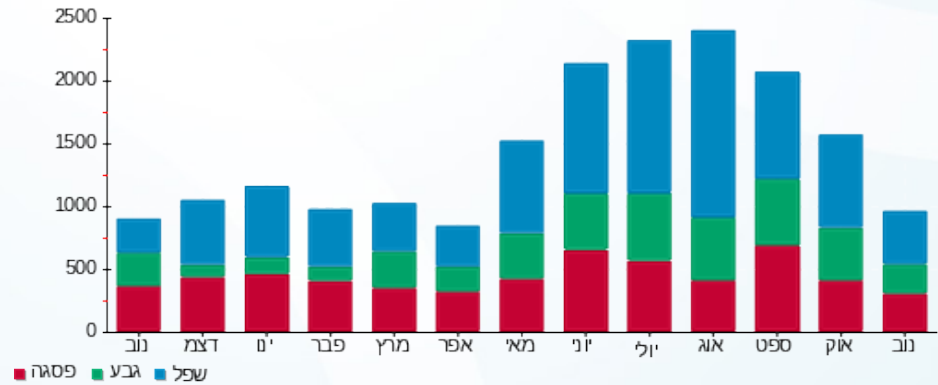

02/12/19 תאריך הפקה:  
 30/11/19 תאריך קריאה נוכחית:  
 01/11/19 תאריך קריאה קודמת:

שם דייר: גונן אסף והילה - 3472K  
 שם אתר: קיבוץ להבות חביבה

**לקוח/ה נכבד/ה, אנו מתכבדים להגיש את חישוב צריכת החשמל לתקופה 01/11/19 - 30/11/19:**

**גונן אסף והילה - 1 - (0x0)81025391 - 3472K**

| סוג תעריף                | סוג צריכה | קריאה קודמת | קריאה נוכחית | סה"כ צריכה בקוט"ש | מחיר לקוט"ש בא"ג | סה"כ לתשלום |
|--------------------------|-----------|-------------|--------------|-------------------|------------------|-------------|
| פרטי חשבון עבור תאריכים: |           | 01/11/19    | 30/11/19     |                   |                  |             |
| 767                      |           | 46,781.28   | 47,613.80    | 832.52            | 47.16            | 392.62 ₪    |

סה"כ לדייר:

| שיא ביקוש | סה"כ     |
|-----------|----------|
| 6.37      | 832.52   |
|           | 392.62 ₪ |

| ת.ד       | תשלום קבוע | תשלום עבור גודל חיבור בKVA (0x0) | סה"כ     | מע"מ 17.00% | סה"כ לתשלום |
|-----------|------------|----------------------------------|----------|-------------|-------------|
| 244       | 19.43 ₪    | 0.00 ₪                           | 412.05 ₪ | 70.05 ₪     | 482.09 ₪    |
| כולל מע"מ |            |                                  |          |             |             |

התפלגות חיוב בש"ח לפי תעו"ז

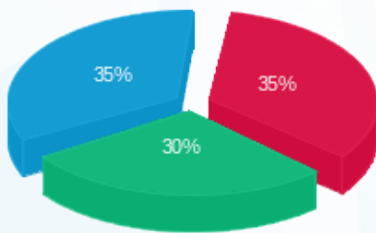

פסגה (137.98 ₪) ■  
 גבע (116.56 ₪) ■  
 שפל (138.08 ₪) ■

הסטוריית צריכה בקוט"ש

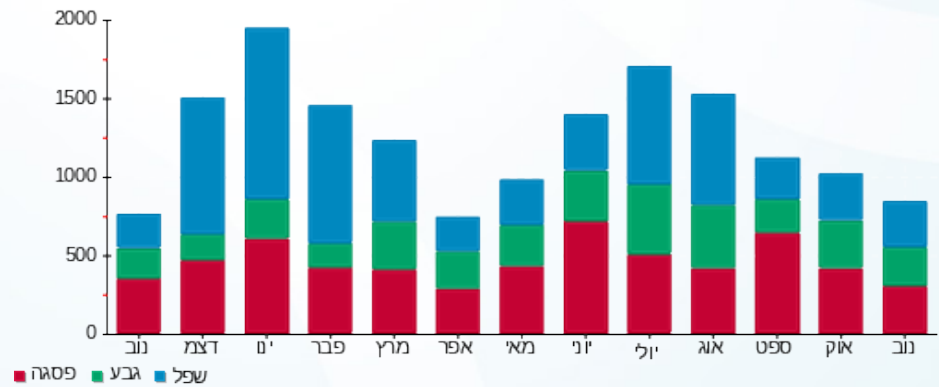

02/12/19 תאריך הפקה:  
 30/11/19 תאריך קריאה נוכחית:  
 01/11/19 תאריך קריאה קודמת:

שם דייר: גורבטוב אלכס וגנה - 3592B  
 שם אתר: קיבוץ להבות חביבה

**לקוח/ה נכבד/ה, אנו מתכבדים להגיש את חישוב צריכת החשמל לתקופה 01/11/19 - 30/11/19:**

**גורבטוב אלכס וגנה - 1 - (0x0)81026098 - 3592B**

| סוג תעריף                | סוג צריכה | קריאה קודמת | קריאה נוכחית | סה"כ צריכה בקוט"ש | מחיר לקוט"ש בא"ג | סה"כ לתשלום |
|--------------------------|-----------|-------------|--------------|-------------------|------------------|-------------|
| פרטי חשבון עבור תאריכים: |           | 01/11/19    | 30/11/19     |                   |                  |             |
| 767                      |           | 39,173.09   | 39,485.21    | 312.12            | 47.16            | 147.19 ₪    |

סה"כ לדייר:

| שיא ביקוש | סה"כ     |
|-----------|----------|
| 4.25      | 312.12   |
|           | 147.19 ₪ |

|          |   |                  |
|----------|---|------------------|
| 19.43 ₪  | <b>תשלום קבוע</b><br><b>תשלום עבור גודל חיבור בKVA (0x0)</b><br><b>סה"כ</b><br><b>מע"מ 17.00%</b> | 363 ת.ד          |
| 0.00 ₪   |   |                  |
| 166.62 ₪ |   |                  |
| 28.33 ₪  |   |                  |
| 194.95 ₪ | <b>סה"כ לתשלום</b>  | <b>כולל מע"מ</b> |

התפלגות חיוב בש"ח לפי תעו"ז

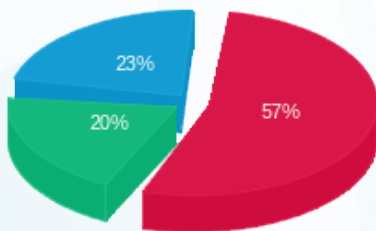

פסגה (₪ 83.61)  
 גבע (₪ 29.63)  
 שפל (₪ 33.95)

הסטוריית צריכה בקוט"ש

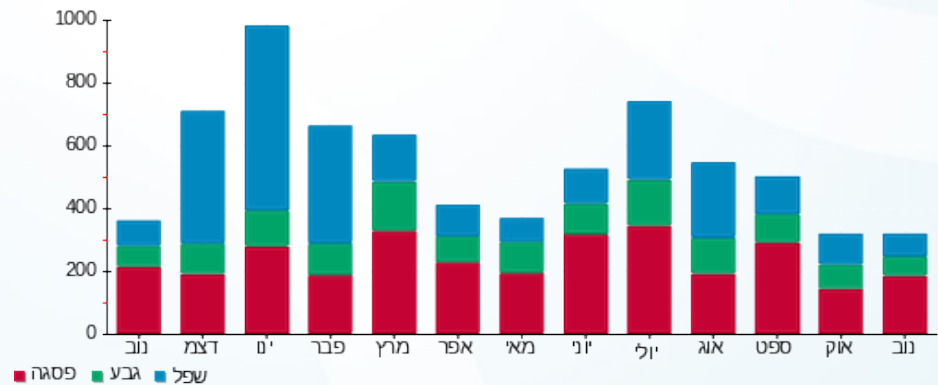

02/12/19 תאריך הפקה:  
 30/11/19 תאריך קריאה נוכחית:  
 01/11/19 תאריך קריאה קודמת:

שם דייר: גל אוהד - 3712B  
 שם אתר: קיבוץ להבות חביבה

לקוח/ה נכבד/ה, אנו מתכבדים להגיש את חישוב צריכת החשמל לתקופה 01/11/19 - 30/11/19:

גל אוהד - 1 - 81025656 (0x0) - 3712B

| סוג תעריף                | סוג צריכה | קריאה קודמת | קריאה נוכחית | סה"כ צריכה בקוט"ש | מחיר לקוט"ש בא"ג | סה"כ לתשלום |
|--------------------------|-----------|-------------|--------------|-------------------|------------------|-------------|
| פרטי חשבון עבור תאריכים: |           | 01/11/19    | 30/11/19     |                   |                  |             |
| 767                      |           | 43,978.69   | 44,374.79    | 396.11            | 47.16            | 186.80 ₪    |

סה"כ לדייר:

| שיא ביקוש | סה"כ     |
|-----------|----------|
| 4.86      | 396.11   |
|           | 186.80 ₪ |

|          |   |                  |
|----------|---|------------------|
| 19.43 ₪  | <b>תשלום קבוע</b><br><b>תשלום עבור גודל חיבור בKVA (0x0)</b><br><b>סה"כ</b><br><b>מע"מ 17.00%</b> | ת.ד 450          |
| 0.00 ₪   |   |                  |
| 206.23 ₪ |   |                  |
| 35.06 ₪  |   |                  |
| 241.29 ₪ | <b>סה"כ לתשלום</b>  | <b>כולל מע"מ</b> |

התפלגות חיוב בש"ח לפי תעו"ז

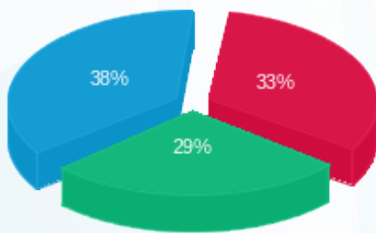

פסגה (₪ 62.52)  
 גבע (₪ 53.50)  
 שפל (₪ 70.79)

הסטוריית צריכה בקוט"ש

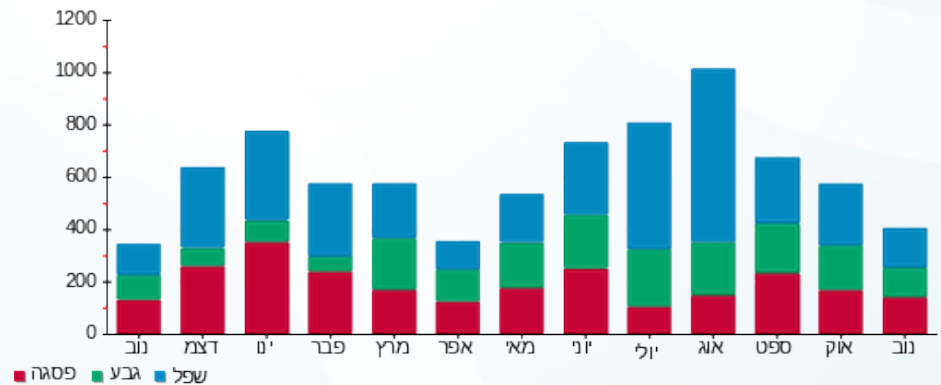



02/12/19 תאריך הפקה:  
 30/11/19 תאריך קריאה נוכחית:  
 01/11/19 תאריך קריאה קודמת:

שם דייר: גל יונה ומיכה - 3162K  
 שם אתר: קיבוץ להבות חביבה

לקוח/ה נכבד/ה, אנו מתכבדים להגיש את חישוב צריכת החשמל לתקופה 01/11/19 - 30/11/19:

גל יונה ומיכה - 1 - 81025949(0x0) - 3162K

| סוג תעריף                | סוג צריכה | קריאה קודמת | קריאה נוכחית | סה"כ צריכה בקוט"ש | מחיר לקוט"ש בא"ג | סה"כ לתשלום |
|--------------------------|-----------|-------------|--------------|-------------------|------------------|-------------|
| פרטי חשבון עבור תאריכים: |           | 01/11/19    | 30/11/19     |                   |                  |             |
| 757                      |           | 54,018.32   | 54,497.11    | 478.79            | 47.16            | 225.80 ₪    |

סה"כ לדייר:

| סה"כ     | שיא ביקוש |
|----------|-----------|
| 478.79   | 4.62      |
| 225.80 ₪ |           |

| ת.ד       | תשלום קבוע | תשלום עבור גודל חיבור בKVA (0x0) | סה"כ     | מע"מ 17.00% | סה"כ לתשלום |
|-----------|------------|----------------------------------|----------|-------------|-------------|
| 422       | 18.28 ₪    | 0.00 ₪                           | 244.08 ₪ | 41.49 ₪     | 285.57 ₪    |
| כולל מע"מ |            |                                  |          |             |             |

התפלגות חיוב בש"ח לפי תעו"ז

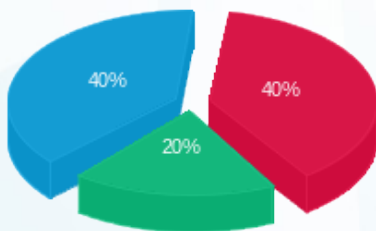

פסגה (90.64 ₪)  
 גבע (44.53 ₪)  
 שפל (90.62 ₪)

הסטוריית צריכה בקוט"ש

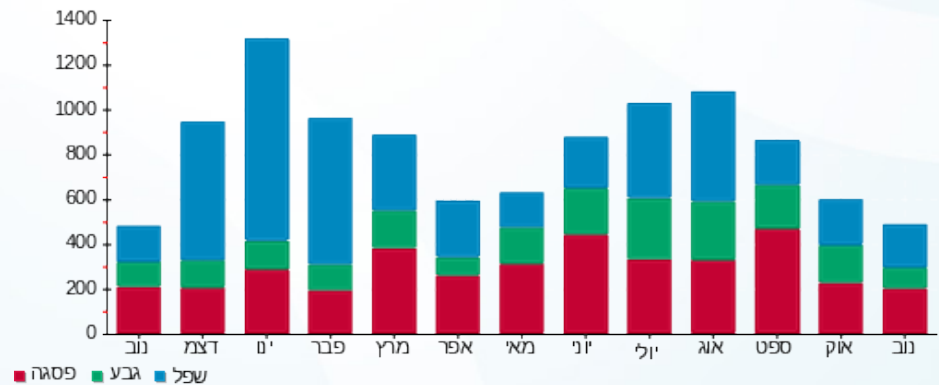

02/12/19 תאריך הפקה:  
 30/11/19 תאריך קריאה נוכחית:  
 01/11/19 תאריך קריאה קודמת:

שם דייר: גלברג (סובול) גדי והילה - 2121K  
 שם אתר: קיבוץ להבות חביבה

לקוח/ה נכבד/ה, אנו מתכבדים להגיש את חישוב צריכת החשמל לתקופה 01/11/19 - 30/11/19:

גלברג (סובול) גדי והילה - 1 - 81025755(0x0) - 2121K

| סוג תעריף                | סוג צריכה | קריאה קודמת | קריאה נוכחית | סה"כ צריכה בקוט"ש | מחיר לקוט"ש בא"ג | סה"כ לתשלום |
|--------------------------|-----------|-------------|--------------|-------------------|------------------|-------------|
| פרטי חשבון עבור תאריכים: |           | 01/11/19    | 30/11/19     |                   |                  |             |
| 767                      |           | 20,112.71   | 20,589.94    | 477.24            | 47.16            | 225.06 ₪    |

סה"כ לדייר:

| שיא ביקוש | סה"כ     |
|-----------|----------|
| 4.60      | 477.24   |
|           | 225.06 ₪ |

| ת.ד       | תשלום קבוע | תשלום עבור גודל חיבור בKVA (0x0) | סה"כ     | מע"מ 17.00% | סה"כ לתשלום |
|-----------|------------|----------------------------------|----------|-------------|-------------|
| 35        | 19.43 ₪    | 0.00 ₪                           | 244.49 ₪ | 41.56 ₪     | 286.06 ₪    |
| כולל מע"מ |            |                                  |          |             |             |

התפלגות חיוב בש"ח לפי תעו"ז

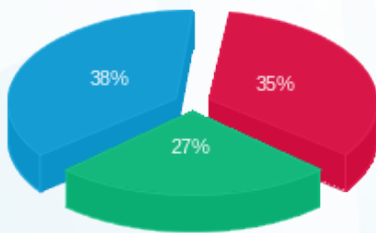

פסגה (78.21 ₪)  
 גבע (60.22 ₪)  
 שפל (86.63 ₪)

הסטוריית צריכה בקוט"ש

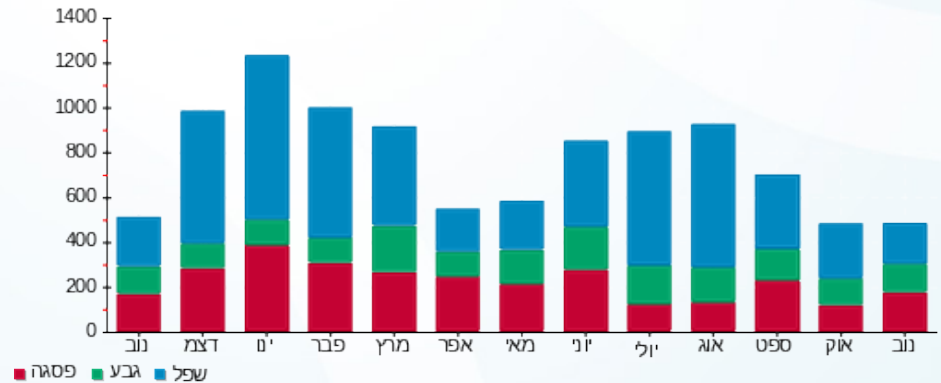



02/12/19 תאריך הפקה:  
 30/11/19 תאריך קריאה נוכחית:  
 01/11/19 תאריך קריאה קודמת:

שם דייר: גלוצר אורלי - 3131K  
 שם אתר: קיבוץ להבות חביבה

לקוח/ה נכבד/ה, אנו מתכבדים להגיש את חישוב צריכת החשמל לתקופה 01/11/19 - 30/11/19:

גלוצר אורלי - 1 - 81025200 (0x0) - 3131K

| סוג תעריף                | סוג צריכה | קריאה קודמת | קריאה נוכחית | סה"כ צריכה בקוט"ש | מחיר לקוט"ש בא"ג | סה"כ לתשלום |
|--------------------------|-----------|-------------|--------------|-------------------|------------------|-------------|
| פרטי חשבון עבור תאריכים: |           |             |              |                   |                  |             |
| 777                      | פסגה      | 01/11/19    | 30/11/19     | 112.57            | 47.67            | 53.66 ₪     |
| 778                      | גבע       | 4,891.95    | 4,984.96     | 93.01             | 39.50            | 36.74 ₪     |
| 779                      | שפל       | 13,783.09   | 13,894.23    | 111.14            | 32.70            | 36.34 ₪     |

סה"כ לדייר:

| פסגה    | גבע     | שפל     | סה"כ     | שיא ביקוש |
|---------|---------|---------|----------|-----------|
| 112.57  | 93.01   | 111.14  | 316.72   | 3.49      |
| ₪ 53.66 | ₪ 36.74 | ₪ 36.34 | ₪ 126.74 |           |

סה"כ צריכה  
 סה"כ לתשלום

|           |                                  |          |
|-----------|----------------------------------|----------|
| ת.ד. 348  | תשלום קבוע                       | ₪ 35.15  |
|           | תשלום עבור גודל חיבור בKVA (0x0) | ₪ 0.00   |
|           | סה"כ                             | ₪ 161.89 |
|           | מע"מ 17.00%                      | ₪ 27.52  |
| כולל מע"מ | סה"כ לתשלום                      | ₪ 189.42 |

התפלגות חיוב בש"ח לפי תעו"ז

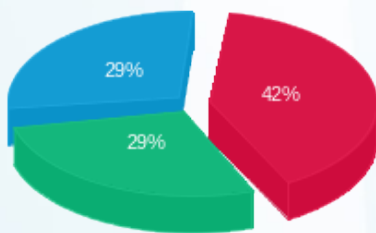

פסגה (₪ 53.66)  
 גבע (₪ 36.74)  
 שפל (₪ 36.34)

הסטוריית צריכה בקוט"ש

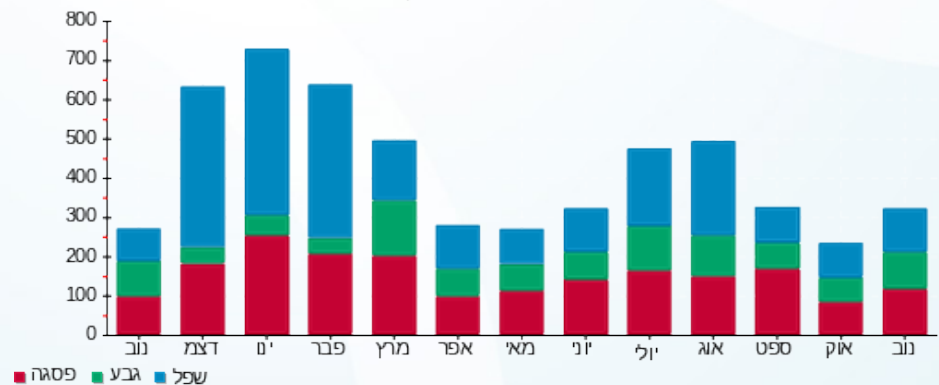

02/12/19 תאריך הפקה:  
 30/11/19 תאריך קריאה נוכחי:  
 01/11/19 תאריך קריאה קודמת:

שם דייר: גלפרין עומרי ואורית (סלטו עמית) - 2041B  
 שם אתר: קיבוץ להבות חביבה

לקוח/ה נכבד/ה, אנו מתכבדים להגיש את חישוב צריכת החשמל לתקופה 01/11/19 - 30/11/19:

גלפרין עומרי ואורית (סלטו עמית) - 1 - 2041B - (0x0)81025911

| סוג תעריף                | סוג צריכה | קריאה קודמת | קריאה נוכחית | סה"כ צריכה בקוט"ש | מחיר לקוט"ש בא"ג | סה"כ לתשלום |
|--------------------------|-----------|-------------|--------------|-------------------|------------------|-------------|
| פרטי חשבון עבור תאריכים: |           | 01/11/19    | 30/11/19     |                   |                  |             |
| 767                      |           | 60,222.12   | 60,657.06    | 434.94            | 47.16            | 205.12 ₪    |

סה"כ לדייר:

| שיא ביקוש | סה"כ     |
|-----------|----------|
| 7.05      | 434.94   |
|           | 205.12 ₪ |

| ת.ד 3    | תשלום קבוע                       | סה"כ לתשלום |
|----------|----------------------------------|-------------|
| 19.43 ₪  |                                  |             |
| 0.00 ₪   |                                  |             |
| 224.55 ₪ | תשלום עבור גודל חיבור בKVA (0x0) |             |
| 38.17 ₪  | סה"כ                             |             |
|          | מע"מ 17.00%                      |             |
| 262.72 ₪ | סה"כ לתשלום                      | כולל מע"מ   |

התפלגות חיוב בש"ח לפי תעו"ז

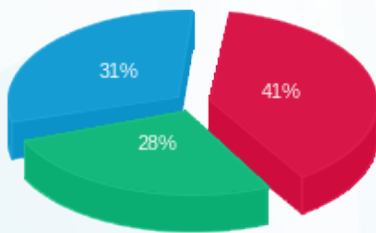

פסגה (₪ 83.69)  
 גבע (₪ 56.82)  
 שפל (₪ 64.61)

הסטוריית צריכה בקוט"ש

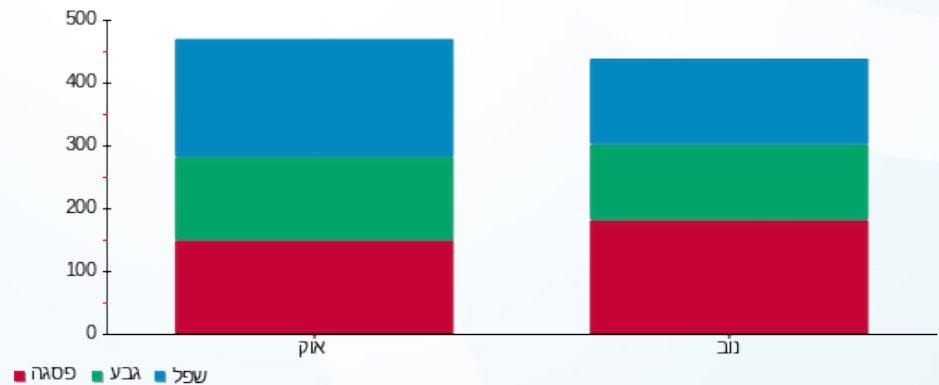

02/12/19 תאריך הפקדה:  
 30/11/19 תאריך קריאה נוכחית:  
 01/11/19 תאריך קריאה קודמת:

שם דייר: גלפרין ערן ומיה - 3061K  
 שם אתר: קיבוץ להבות חביבה

לקוח/ה נכבד/ה, אנו מתכבדים להגיש את חישוב צריכת החשמל לתקופה 01/11/19 - 30/11/19:

גלפרין ערן ומיה - 1 - 3061K - (0x0)81026439

| סוג תעריף                | סוג צריכה | קריאה קודמת | קריאה נוכחית | סה"כ צריכה בקוט"ש | מחיר לקוט"ש בא"ג | סה"כ לתשלום |
|--------------------------|-----------|-------------|--------------|-------------------|------------------|-------------|
| פרטי חשבון עבור תאריכים: |           | 01/11/19    | 30/11/19     |                   |                  |             |
| 767                      |           | 76,127.64   | 76,662.98    | 535.34            | 47.16            | 252.46 ₪    |

סה"כ לדייר:

| שיא ביקוש | סה"כ     |
|-----------|----------|
| 6.92      | 535.34   |
|           | 252.46 ₪ |

|          |   |                  |
|----------|---|------------------|
| 19.43 ₪  | <b>תשלום קבוע</b><br><b>תשלום עבור גודל חיבור בKVA (0x0)</b><br><b>סה"כ</b><br><b>מע"מ 17.00%</b> | 419 ת.ד          |
| 0.00 ₪   |   |                  |
| 271.89 ₪ |   |                  |
| 46.22 ₪  |   |                  |
| 318.12 ₪ | <b>סה"כ לתשלום</b>  | <b>כולל מע"מ</b> |

התפלגות חיוב בש"ח לפי תעו"ז

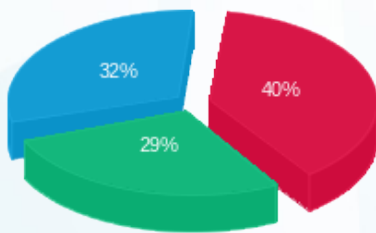

פסגה (100.90 ₪) ■  
 גבע (72.03 ₪) ■  
 שפל (79.53 ₪) ■

הסטוריית צריכה בקוט"ש

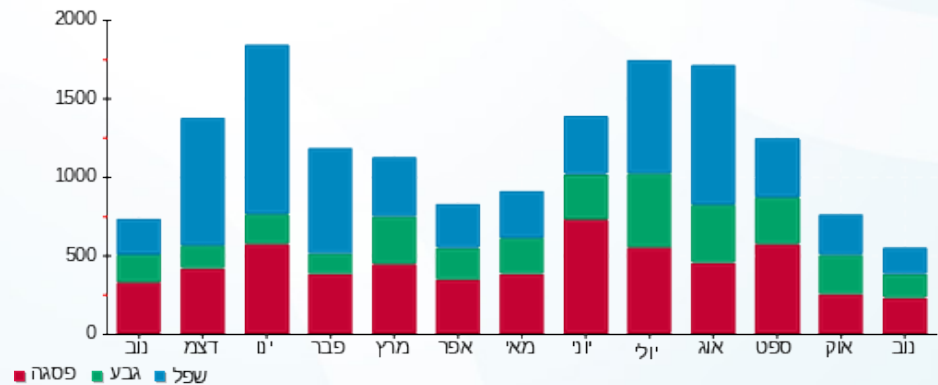



02/12/19 תאריך הפקה:  
 30/11/19 תאריך קריאה נוכחית:  
 01/11/19 תאריך קריאה קודמת:

שם דייר: גרימברג גלעד ומרים - 3261K  
 שם אתר: קיבוץ להבות חביבה

לקוח/ה נכבד/ה, אנו מתכבדים להגיש את חישוב צריכת החשמל לתקופה 01/11/19 - 30/11/19:

גרימברג גלעד ומרים - 1 - 3261K - (0x0)81026137

| סוג תעריף                | סוג צריכה | קריאה קודמת | קריאה נוכחית | סה"כ צריכה בקוט"ש | מחיר לקוט"ש בא"ג | סה"כ לתשלום |
|--------------------------|-----------|-------------|--------------|-------------------|------------------|-------------|
| פרטי חשבון עבור תאריכים: |           |             |              |                   |                  |             |
| 777                      | פסגה      | 01/11/19    | 30/11/19     | 56.93             | 47.67            | 27.14 ₪     |
| 778                      | גבע       | 7,657.92    | 7,706.99     | 49.07             | 39.50            | 19.38 ₪     |
| 779                      | שפל       | 16,986.13   | 17,036.92    | 50.79             | 32.70            | 16.61 ₪     |

סה"כ לדייר:

| פסגה    | גבע     | שפל     | סה"כ    | שיא ביקוש |
|---------|---------|---------|---------|-----------|
| 56.93   | 49.07   | 50.79   | 156.80  | 3.22      |
| 27.14 ₪ | 19.38 ₪ | 16.61 ₪ | 63.13 ₪ |           |

סה"כ צריכה  
 סה"כ לתשלום

|           |                                  |          |
|-----------|----------------------------------|----------|
| ת.ד. 326  | תשלום קבוע                       | 35.15 ₪  |
|           | תשלום עבור גודל חיבור בKVA (0x0) | 0.00 ₪   |
|           | סה"כ                             | 98.28 ₪  |
|           | מע"מ 17.00%                      | 16.71 ₪  |
| כולל מע"מ | סה"כ לתשלום                      | 114.99 ₪ |

התפלגות חיוב בש"ח לפי תעו"ז

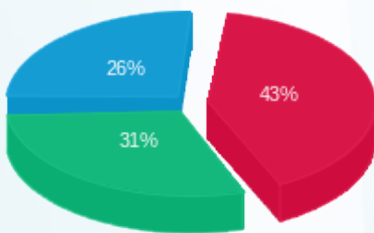

פסגה (27.14 ₪) ■  
 גבע (19.38 ₪) ■  
 שפל (16.61 ₪) ■

הסטוריית צריכה בקוט"ש

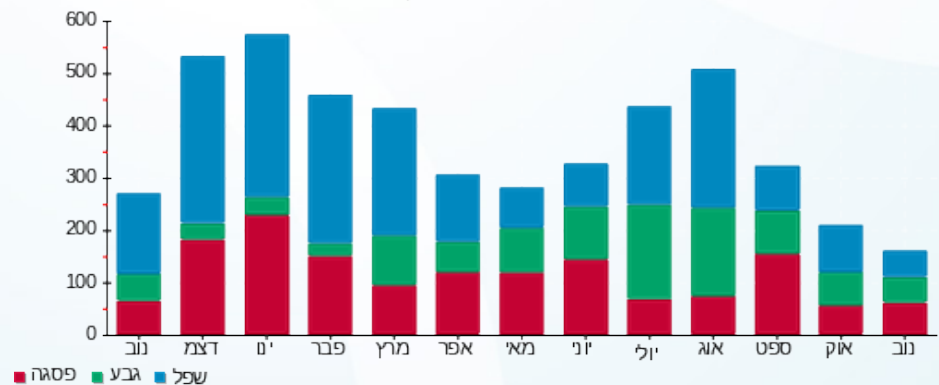

02/12/19 תאריך הפקה:  
 30/11/19 תאריך קריאה נוכחית:  
 01/11/19 תאריך קריאה קודמת:

שם דייר: גרימברג ירון (סרוסי בני) - 3682B  
 שם אתר: קיבוץ להבות חביבה

**לקוח/ה נכבד/ה, אנו מתכבדים להגיש את חישוב צריכת החשמל לתקופה 01/11/19 - 30/11/19:**

גרימברג ירון (סרוסי בני) - 1 - 81025725(0x0) - 3682B

| סוג תעריף                | סוג צריכה | קריאה קודמת | קריאה נוכחית | סה"כ צריכה בקוט"ש | מחיר לקוט"ש בא"ג | סה"כ לתשלום |
|--------------------------|-----------|-------------|--------------|-------------------|------------------|-------------|
| פרטי חשבון עבור תאריכים: |           | 01/11/19    | 30/11/19     |                   |                  |             |
| 767                      |           | 51,589.86   | 51,938.76    | 348.90            | 47.16            | 164.54 ₪    |

סה"כ לדייר:

| שיא ביקוש | סה"כ     |
|-----------|----------|
| 8.90      | 348.90   |
|           | 164.54 ₪ |

|          |   |                  |
|----------|---|------------------|
| 19.43 ₪  | <b>תשלום קבוע</b><br><b>תשלום עבור גודל חיבור בKVA (0x0)</b><br><b>סה"כ</b><br><b>מע"מ 17.00%</b> | 297 ת.ד          |
| 0.00 ₪   |   |                  |
| 183.97 ₪ |   |                  |
| 31.28 ₪  |   |                  |
| 215.25 ₪ | <b>סה"כ לתשלום</b>  | <b>כולל מע"מ</b> |

התפלגות חיוב בש"ח לפי תעו"ז

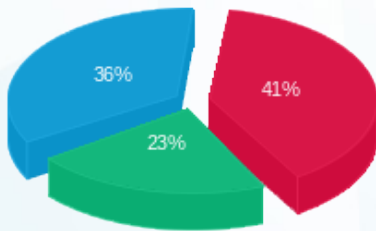

פסגה (67.97 ₪)  
 גבע (37.48 ₪)  
 שפל (59.10 ₪)

הסטוריית צריכה בקוט"ש

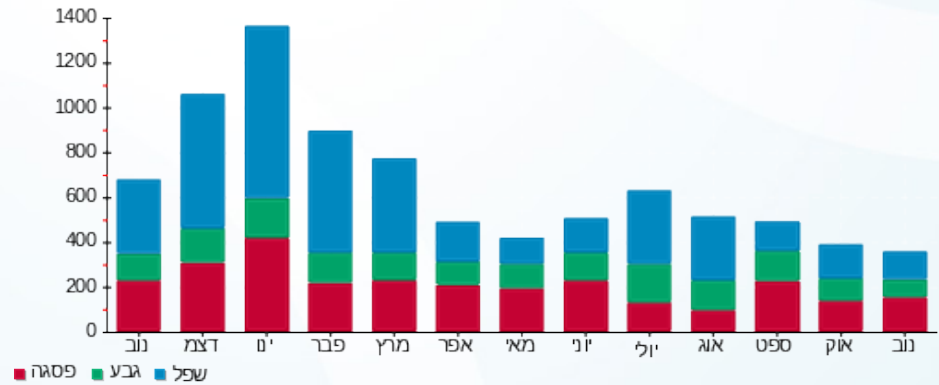

02/12/19 תאריך הפקה:  
 30/11/19 תאריך קריאה נוכחית:  
 01/11/19 תאריך קריאה קודמת:

שם דייר: גרימברג נועם ואתי - 2821A  
 שם אתר: קיבוץ להבות חביבה

**לקוח/ה נכבד/ה, אנו מתכבדים להגיש את חישוב צריכת החשמל לתקופה 01/11/19 - 30/11/19:**

**גרימברג נועם ואתי - 1 - (0x0)81025486 - 2821A**

| סוג תעריף                | סוג צריכה | קריאה קודמת | קריאה נוכחית | סה"כ צריכה בקוט"ש | מחיר לקוט"ש בא"ג | סה"כ לתשלום |
|--------------------------|-----------|-------------|--------------|-------------------|------------------|-------------|
| פרטי חשבון עבור תאריכים: |           | 01/11/19    | 30/11/19     |                   |                  |             |
| 767                      |           | 15,365.47   | 15,936.48    | 571.01            | 47.16            | 269.29 ₪    |

סה"כ לדייר:

| סה"כ     | שיא ביקוש |
|----------|-----------|
| 571.01   | 5.98      |
| 269.29 ₪ |           |

|          |   |                  |
|----------|---|------------------|
| 19.43 ₪  | <b>תשלום קבוע</b><br><b>תשלום עבור גודל חיבור בKVA (0x0)</b><br><b>סה"כ</b><br><b>מע"מ 17.00%</b> | <b>כולל מע"מ</b> |
| 0.00 ₪   |   |                  |
| 288.72 ₪ |   |                  |
| 49.08 ₪  |   |                  |
| 337.80 ₪ | <b>סה"כ לתשלום</b>  |                  |

התפלגות חיוב בש"ח לפי תעו"ז

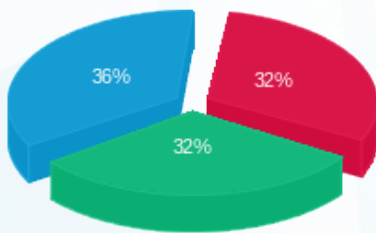

פסגה (85.07 ₪)  
 גבע (86.39 ₪)  
 שפל (97.83 ₪)

הסטוריית צריכה בקוט"ש

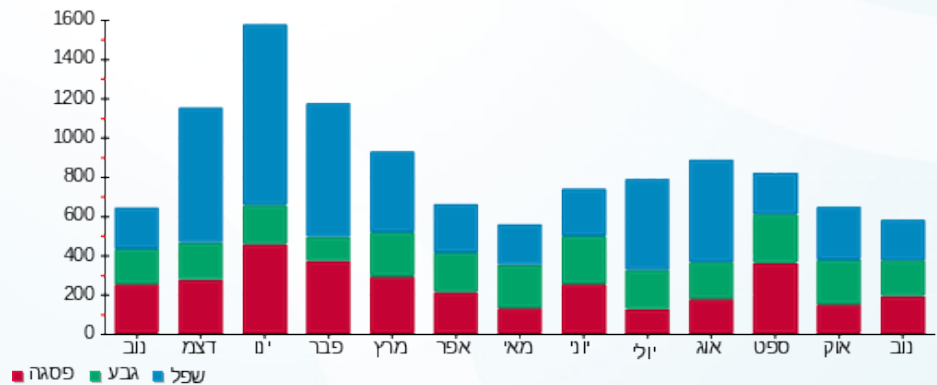



02/12/19 תאריך הפקה:  
 30/11/19 תאריך קריאה נוכחית:  
 01/11/19 תאריך קריאה קודמת:

שם דייר: גרינוולד אייל - 3571B  
 שם אתר: קיבוץ להבות חביבה

לקוח/ה נכבד/ה, אנו מתכבדים להגיש את חישוב צריכת החשמל לתקופה 01/11/19 - 30/11/19:

גרינוולד אייל - 1 - 81025311 (0x0) - 3571B

| סוג תעריף                | סוג צריכה | קריאה קודמת | קריאה נוכחית | סה"כ צריכה בקוט"ש | מחיר לקוט"ש בא"ג | סה"כ לתשלום |
|--------------------------|-----------|-------------|--------------|-------------------|------------------|-------------|
| פרטי חשבון עבור תאריכים: |           | 01/11/19    | 30/11/19     |                   |                  |             |
| 757                      |           | 26,150.77   | 26,343.22    | 192.45            | 47.16            | 90.76 ₪     |

סה"כ לדייר:

| שיא ביקוש | סה"כ    |
|-----------|---------|
| 3.02      | 192.45  |
|           | 90.76 ₪ |

| ת.ד 34    | תשלום קבוע                       | סה"כ לתשלום |
|-----------|----------------------------------|-------------|
| 18.28 ₪   | תשלום עבור גודל חיבור בKVA (0x0) | 127.57 ₪    |
| 0.00 ₪    | סה"כ                             |             |
| 109.04 ₪  | מע"מ 17.00%                      |             |
| 18.54 ₪   |                                  |             |
| כולל מע"מ |                                  |             |

התפלגות חיוב בש"ח לפי תעו"ז

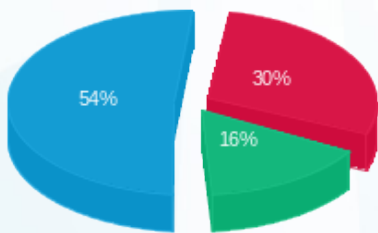

פסגה (₪ 27.56)  
 גבע (₪ 14.52)  
 שפל (₪ 48.68)

הסטוריית צריכה בקוט"ש

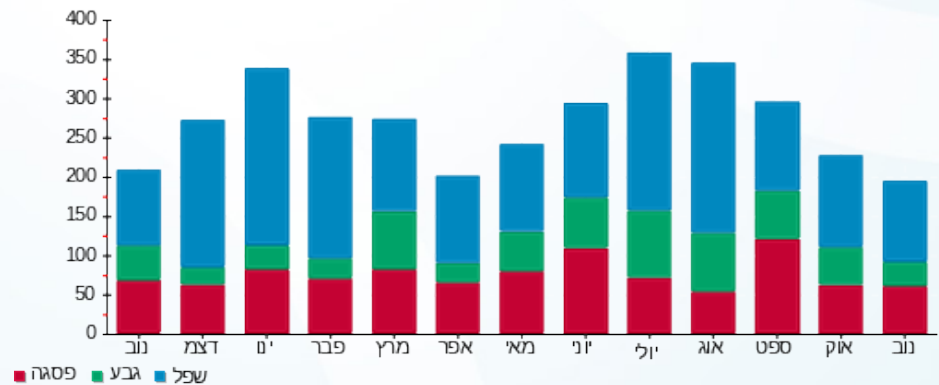

02/12/19 תאריך הפקה:  
 30/11/19 תאריך קריאה נוכחית:  
 01/11/19 תאריך קריאה קודמת:

שם דייר: גרינוולד ליאור ונטלי - 2202B  
 שם אתר: קיבוץ להבות חביבה

**לקוח/ה נכבד/ה, אנו מתכבדים להגיש את חישוב צריכת החשמל לתקופה 01/11/19 - 30/11/19:**

**גרינוולד ליאור ונטלי - 1 - 81024455 (0x0) - 2202B**

| סוג תעריף                | סוג צריכה | קריאה קודמת | קריאה נוכחית | סה"כ צריכה בקוט"ש | מחיר לקוט"ש בא"ג | סה"כ לתשלום |
|--------------------------|-----------|-------------|--------------|-------------------|------------------|-------------|
| פרטי חשבון עבור תאריכים: |           | 01/11/19    | 30/11/19     |                   |                  |             |
| 767                      |           | 11,265.94   | 11,759.42    | 493.48            | 47.16            | 232.72 ₪    |

סה"כ לדייר:

| שיא ביקוש | סה"כ     |
|-----------|----------|
| 8.48      | 493.48   |
|           | 232.72 ₪ |

|          |   |                  |
|----------|---|------------------|
| 19.43 ₪  | <b>תשלום קבוע</b><br><b>תשלום עבור גודל חיבור בKVA (0x0)</b><br><b>סה"כ</b><br><b>מע"מ 17.00%</b> | <b>כולל מע"מ</b> |
| 0.00 ₪   |   |                  |
| 252.15 ₪ |   |                  |
| 42.87 ₪  |   |                  |
| 295.02 ₪ | <b>סה"כ לתשלום</b>  |                  |

התפלגות חיוב בש"ח לפי תעו"ז

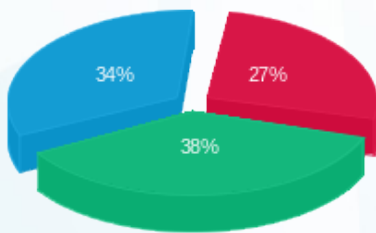

פסגה (₪ 63.61)  
 גבע (₪ 89.35)  
 שפל (₪ 79.76)

הסטוריית צריכה בקוט"ש

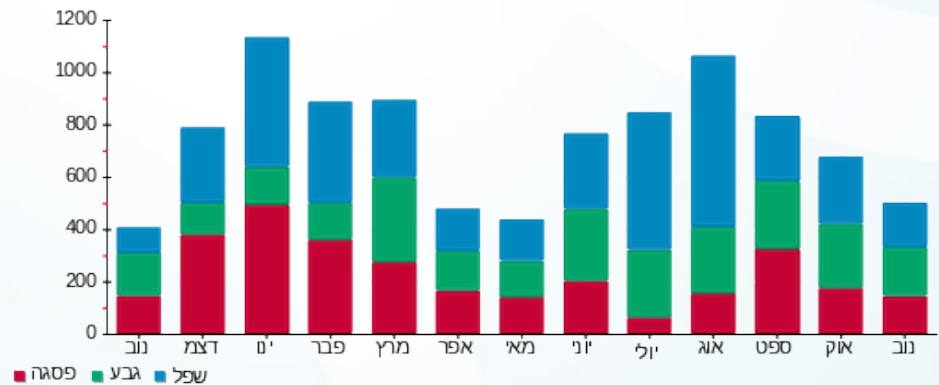



02/12/19 תאריך הפקה:  
 30/11/19 תאריך קריאה נוכחית:  
 01/11/19 תאריך קריאה קודמת:

שם דייר: גרינוולד צילה - 3241K  
 שם אתר: קיבוץ להבות חביבה

לקוח/ה נכבד/ה, אנו מתכבדים להגיש את חישוב צריכת החשמל לתקופה 01/11/19 - 30/11/19:

גרינוולד צילה - 1 - (0x0)81026424 - 3241K

| סה"כ לתשלום | מחיר לקוט"ש בא"ג | סה"כ צריכה בקוט"ש | קריאה נוכחית | קריאה קודמת | סוג צריכה                | סוג תעריף |
|-------------|------------------|-------------------|--------------|-------------|--------------------------|-----------|
|             |                  |                   | 30/11/19     | 01/11/19    | פרטי חשבון עבור תאריכים: |           |
| 204.36 ₪    | 47.16            | 433.33            | 57,525.11    | 57,091.78   |                          | 767       |

סה"כ לדייר:

| שיא ביקוש | סה"כ     |
|-----------|----------|
| 5.30      | 433.33   |
|           | 204.36 ₪ |

|          |   |                  |
|----------|---|------------------|
| 19.43 ₪  | <b>תשלום קבוע</b><br><b>תשלום עבור גודל חיבור בKVA (0x0)</b><br><b>סה"כ</b><br><b>מע"מ 17.00%</b> | 306 ת.ד          |
| 0.00 ₪   |   |                  |
| 223.79 ₪ |   |                  |
| 38.04 ₪  |   |                  |
| 261.83 ₪ | <b>סה"כ לתשלום</b>  | <b>כולל מע"מ</b> |

התפלגות חיוב בש"ח לפי תעו"ז

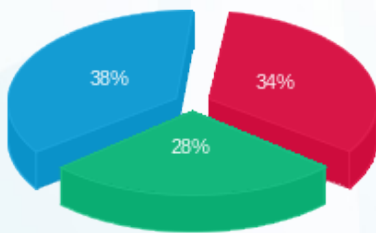

פסגה (₪ 69.55)  
 גבע (₪ 57.63)  
 שפל (₪ 77.18)

הסטוריית צריכה בקוט"ש

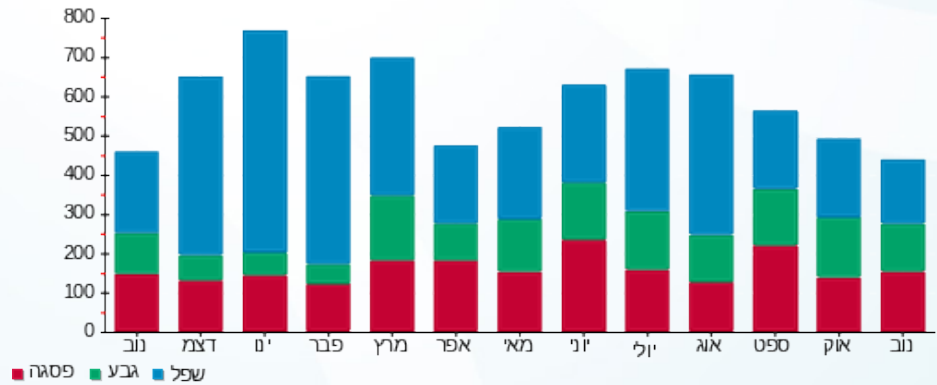

02/12/19 תאריך הפקה:  
 30/11/19 תאריך קריאה נוכחית:  
 01/11/19 תאריך קריאה קודמת:

שם דייר: דואר בר - 2651B  
 שם אתר: קיבוץ להבות חביבה

לקוח/ה נכבד/ה, אנו מתכבדים להגיש את חישוב צריכת החשמל לתקופה 01/11/19 - 30/11/19:

דואר בר - 1 - (0x0)81025279 - 2651B

| סוג תעריף                | סוג צריכה | קריאה קודמת | קריאה נוכחית | סה"כ צריכה בקוט"ש | מחיר לקוט"ש בא"ג | סה"כ לתשלום |
|--------------------------|-----------|-------------|--------------|-------------------|------------------|-------------|
| פרטי חשבון עבור תאריכים: |           | 01/11/19    | 30/11/19     |                   |                  |             |
| 767                      |           | 7,944.11    | 8,387.86     | 443.75            | 47.16            | 209.27 ₪    |

סה"כ לדייר:

| שיא ביקוש | סה"כ     |
|-----------|----------|
| 6.02      | 443.75   |
|           | 209.27 ₪ |

|                  |  |
|------------------|--|
| 35.15 ₪          | <b>תשלום קבוע</b><br><b>תשלום עבור גודל חיבור ב-KVA (0x0)</b><br><b>סה"כ</b><br><b>מע"מ 17.00%</b> |
| 0.00 ₪           |  |
| 244.42 ₪         |  |
| 41.55 ₪          |  |
| 285.97 ₪         | <b>סה"כ לתשלום</b>   |
| <b>כולל מע"מ</b> |  |

התפלגות חיוב בש"ח לפי תעו"ז

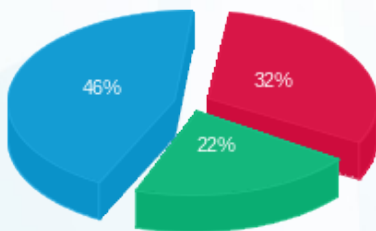

פסגה (₪ 67.33)  
 גבע (₪ 45.35)  
 שפל (₪ 96.60)

הסטוריית צריכה בקוט"ש

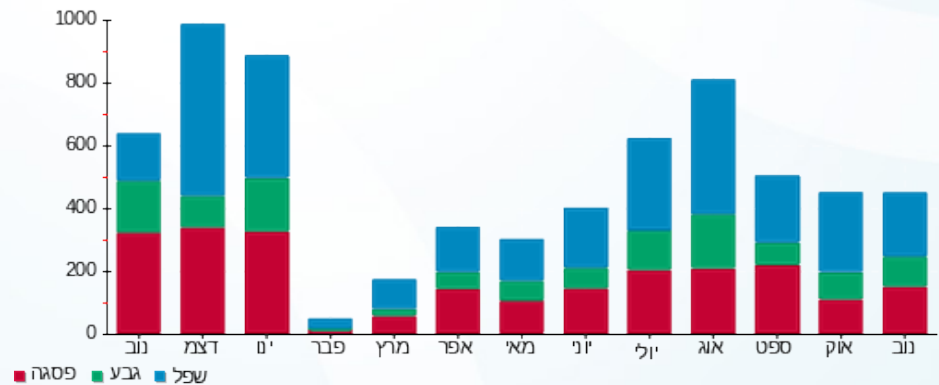

02/12/19 תאריך הפקה:  
 30/11/19 תאריך קריאה נוכחית:  
 01/11/19 תאריך קריאה קודמת:

שם דייר: דואר דני ובלי - 3442K  
 שם אתר: קיבוץ להבות חביבה

לקוח/ה נכבד/ה, אנו מתכבדים להגיש את חישוב צריכת החשמל לתקופה 01/11/19 - 30/11/19:

דואר דני ובלי - 1 - 81026143(0x0) - 3442K

| סוג תעריף                | סוג צריכה | קריאה קודמת | קריאה נוכחית | סה"כ צריכה בקוט"ש | מחיר לקוט"ש בא"ג | סה"כ לתשלום |
|--------------------------|-----------|-------------|--------------|-------------------|------------------|-------------|
| פרטי חשבון עבור תאריכים: |           | 01/11/19    | 30/11/19     |                   |                  |             |
| 517                      |           | 24,262.51   | 24,688.38    | 425.87            | 49.32            | 210.04 ₪    |

סה"כ לדייר:

| סה"כ     | שיא ביקוש |
|----------|-----------|
| 425.87   | 4.32      |
| 210.04 ₪ |           |

|           |                                  |          |
|-----------|----------------------------------|----------|
| ת.ד 409   | תשלום קבוע                       | 19.43 ₪  |
|           | תשלום עבור גודל חיבור בKVA (0x0) | 0.00 ₪   |
|           | סה"כ                             | 229.47 ₪ |
|           | מע"מ 17.00%                      | 39.01 ₪  |
| כולל מע"מ | סה"כ לתשלום                      | 268.48 ₪ |

התפלגות חיוב בש"ח לפי תעו"ז

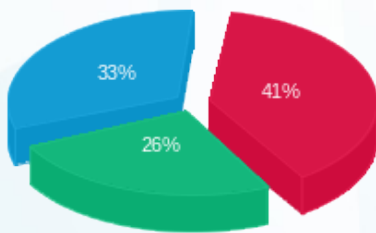

פסגה (85.41 ₪) ■  
 גבע (55.64 ₪) ■  
 שפל (68.99 ₪) ■

הסטוריית צריכה בקוט"ש

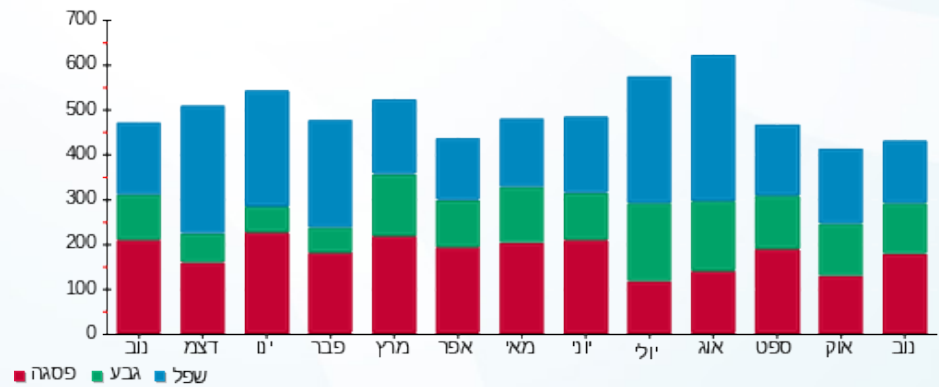

02/12/19 תאריך הפקה:  
 30/11/19 תאריך קריאה נוכחית:  
 01/11/19 תאריך קריאה קודמת:

שם דייר: דואר דרו - 3531B  
 שם אתר: קיבוץ להבות חביבה

**לקוח/ה נכבד/ה, אנו מתכבדים להגיש את חישוב צריכת החשמל לתקופה 01/11/19 - 30/11/19:**

**דואר דרו - 1 - (0x0)81025772 - 3531B**

| סוג תעריף                | סוג צריכה | קריאה קודמת | קריאה נוכחית | סה"כ צריכה בקוט"ש | מחיר לקוט"ש בא"ג | סה"כ לתשלום |
|--------------------------|-----------|-------------|--------------|-------------------|------------------|-------------|
| פרטי חשבון עבור תאריכים: |           | 01/11/19    | 30/11/19     |                   |                  |             |
| 757                      |           | 56,508.92   | 56,617.71    | 108.79            | 47.16            | 51.31 ₪     |

סה"כ לדייר:

| סה"כ    | שיא ביקוש |
|---------|-----------|
| 108.79  | 4.80      |
| 51.31 ₪ |           |

|                  |   |         |
|------------------|---|---------|
| 56 ת.ד           | <b>תשלום קבוע</b>                       | 18.28 ₪ |
|                  | <b>תשלום עבור גודל חיבור בKVA (0x0)</b> | 0.00 ₪  |
|                  | <b>סה"כ</b>                             | 69.59 ₪ |
|                  | <b>מע"מ 17.00%</b>                      | 11.83 ₪ |
| <b>כולל מע"מ</b> | <b>סה"כ לתשלום</b>                      | 81.42 ₪ |

התפלגות חיוב בש"ח לפי תעו"ז

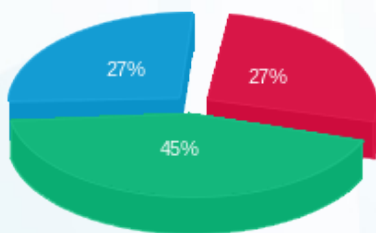

פסגה (14.09) ₪  
 גבע (23.32) ₪  
 שפל (13.90) ₪

הסטוריית צריכה בקוט"ש

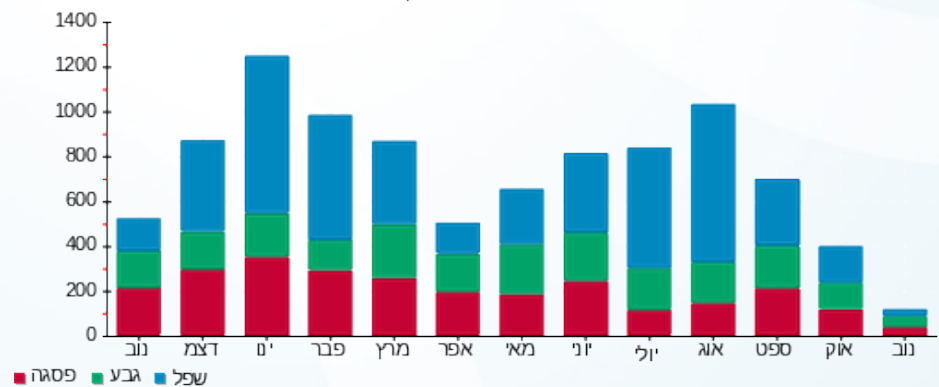

02/12/19 תאריך הפקה:  
 30/11/19 תאריך קריאה נוכחית:  
 01/11/19 תאריך קריאה קודמת:

שם דייר: דוד יוני - 2621B  
 שם אתר: קיבוץ להבות חביבה

לקוח/ה נכבד/ה, אנו מתכבדים להגיש את חישוב צריכת החשמל לתקופה 01/11/19 - 30/11/19:

דוד יוני - 1 - 81024677(0x0) - 2621B

| סוג תעריף                | סוג צריכה | קריאה קודמת | קריאה נוכחית | סה"כ צריכה בקוט"ש | מחיר לקוט"ש בא"ג | סה"כ לתשלום |
|--------------------------|-----------|-------------|--------------|-------------------|------------------|-------------|
| פרטי חשבון עבור תאריכים: |           | 01/11/19    | 30/11/19     |                   |                  |             |
| 767                      |           | 9,696.76    | 9,966.76     | 270.00            | 47.16            | 127.33 ₪    |

סה"כ לדייר:

| שיא ביקוש | סה"כ     |
|-----------|----------|
| 3.50      | 270.00   |
|           | 127.33 ₪ |

| תשלום קבוע | תשלום עבור גודל חיבור בKVA (0x0) | סה"כ     | מע"מ 17.00% | סה"כ לתשלום | כולל מע"מ |
|------------|----------------------------------|----------|-------------|-------------|-----------|
| 19.43 ₪    | 0.00 ₪                           | 146.76 ₪ | 24.95 ₪     | 171.71 ₪    |           |

התפלגות חיוב בש"ח לפי תעו"ז

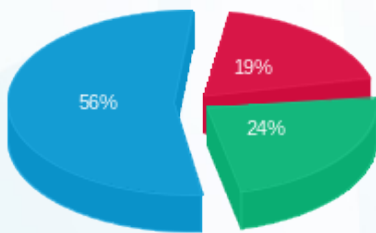

פסגה (24.61 ₪)  
 גבע (30.84 ₪)  
 שפל (71.88 ₪)

הסטוריית צריכה בקוט"ש

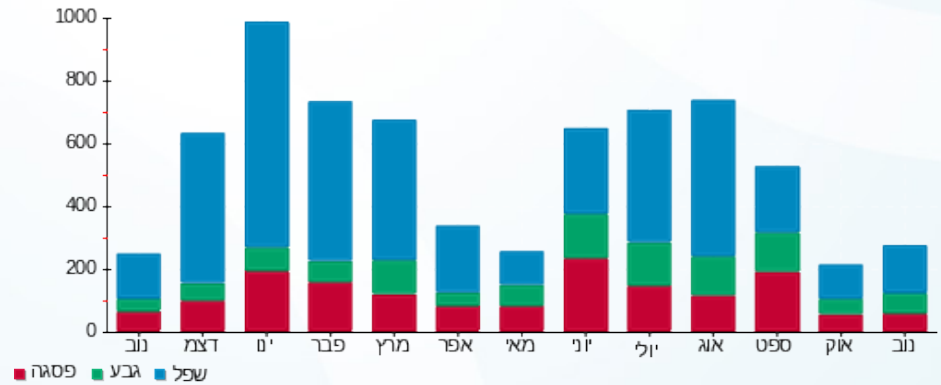

02/12/19 תאריך הפקה:  
 30/11/19 תאריך קריאה נוכחית:  
 01/11/19 תאריך קריאה קודמת:

שם דייר: דורפמן דורית וראובן - 5031K  
 שם אתר: קיבוץ להבות חביבה

**לקוח/ה נכבד/ה, אנו מתכבדים להגיש את חישוב צריכת החשמל לתקופה 01/11/19 - 30/11/19:**

**דורפמן דורית וראובן - 1 - (0x0)81025208 - 5031K**

| סוג תעריף                | סוג צריכה | קריאה קודמת | קריאה נוכחית | סה"כ צריכה בקוט"ש | מחיר לקוט"ש בא"ג | סה"כ לתשלום |
|--------------------------|-----------|-------------|--------------|-------------------|------------------|-------------|
| פרטי חשבון עבור תאריכים: |           | 01/11/19    | 30/11/19     |                   |                  |             |
| 767                      |           | 60,609.80   | 61,521.70    | 911.90            | 47.16            | 430.05 ₪    |

סה"כ לדייר:

| סה"כ     | שיא ביקוש |
|----------|-----------|
| 911.90   | 6.63      |
| 430.05 ₪ |           |

|                  |   |          |
|------------------|---|----------|
| ת.ד 350          | <b>תשלום קבוע</b>                       | 19.43 ₪  |
|                  | <b>תשלום עבור גודל חיבור בKVA (0x0)</b> | 0.00 ₪   |
|                  | <b>סה"כ</b>                             | 449.48 ₪ |
|                  | <b>מע"מ 17.00%</b>                      | 76.41 ₪  |
| <b>כולל מע"מ</b> | <b>סה"כ לתשלום</b>                      | 525.89 ₪ |

התפלגות חיוב בש"ח לפי תעו"ז

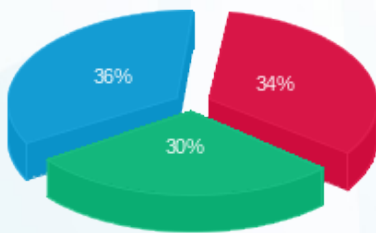

פסגה (148.16 ₪) ■  
 גבע (128.19 ₪) ■  
 שפל (153.70 ₪) ■

הסטוריית צריכה בקוט"ש

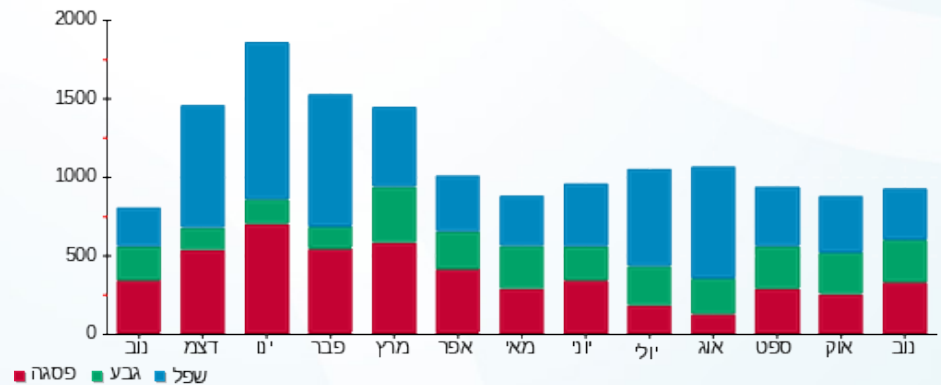

02/12/19 תאריך הפקה:  
 30/11/19 תאריך קריאה נוכחית:  
 01/11/19 תאריך קריאה קודמת:

שם דייר: דורפמן עדי (קזס סילביה) - 3591B  
 שם אתר: קיבוץ להבות חביבה

לקוח/ה נכבד/ה, אנו מתכבדים להגיש את חישוב צריכת החשמל לתקופה 01/11/19 - 30/11/19:

דורפמן עדי (קזס סילביה) - 1 - 81025317 (0x0) - 3591B

| סוג תעריף                | סוג צריכה | קריאה קודמת | קריאה נוכחית | סה"כ צריכה בקוט"ש | מחיר לקוט"ש בא"ג | סה"כ לתשלום |
|--------------------------|-----------|-------------|--------------|-------------------|------------------|-------------|
| פרטי חשבון עבור תאריכים: |           | 01/11/19    | 30/11/19     |                   |                  |             |
| 767                      |           | 14,771.35   | 14,977.16    | 205.81            | 47.16            | 97.06 ₪     |

סה"כ לדייר:

| סה"כ    | שיא ביקוש |
|---------|-----------|
| 205.81  | 2.83      |
| 97.06 ₪ |           |

| ת.ד 364   | תשלום קבוע                       | 19.43 ₪  |
|-----------|----------------------------------|----------|
|           | תשלום עבור גודל חיבור בKVA (0x0) | 0.00 ₪   |
|           | סה"כ                             | 116.49 ₪ |
|           | מע"מ 17.00%                      | 19.80 ₪  |
| כולל מע"מ | סה"כ לתשלום                      | 136.29 ₪ |

התפלגות חיוב בש"ח לפי תעו"ז

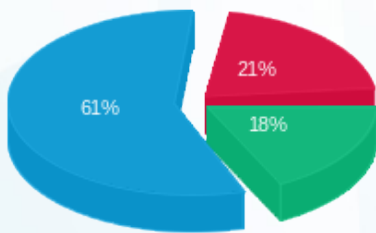

פסגה (20.71 ₪)  
 גבע (17.55 ₪)  
 שפל (58.80 ₪)

הסטוריית צריכה בקוט"ש

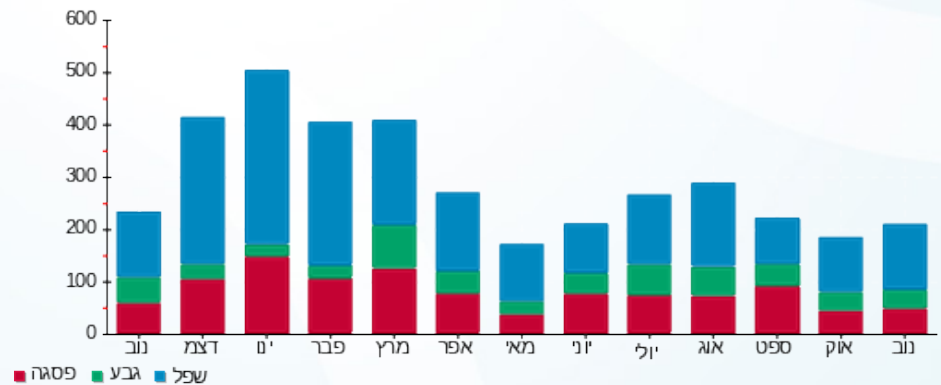

02/12/19 תאריך הפקה:  
 30/11/19 תאריך קריאה נוכחית:  
 01/11/19 תאריך קריאה קודמת:

שם דייר: דיאמנט אמיר ודבורה - 2061B  
 שם אתר: קיבוץ להבות חביבה

לקוח/ה נכבד/ה, אנו מתכבדים להגיש את חישוב צריכת החשמל לתקופה 01/11/19 - 30/11/19:

דיאמנט אמיר ודבורה - 1 - 81025720(0x0) - 2061B

| סוג תעריף                | סוג צריכה | קריאה קודמת | קריאה נוכחית | סה"כ צריכה בקוט"ש | מחיר לקוט"ש בא"ג | סה"כ לתשלום |
|--------------------------|-----------|-------------|--------------|-------------------|------------------|-------------|
| פרטי חשבון עבור תאריכים: |           | 01/11/19    | 30/11/19     |                   |                  |             |
| 767                      |           | 52,355.96   | 52,956.82    | 600.86            | 47.16            | 283.36 ₪    |

סה"כ לדייר:

| שיא ביקוש | סה"כ     |
|-----------|----------|
| 5.93      | 600.86   |
|           | 283.36 ₪ |

|          |   |                  |
|----------|---|------------------|
| 19.43 ₪  | <b>תשלום קבוע</b><br><b>תשלום עבור גודל חיבור בKVA (0x0)</b><br><b>סה"כ</b><br><b>מע"מ 17.00%</b> | 256 ת.ד          |
| 0.00 ₪   |   |                  |
| 302.79 ₪ |   |                  |
| 51.48 ₪  |   |                  |
| 354.27 ₪ | <b>סה"כ לתשלום</b>  | <b>כולל מע"מ</b> |

התפלגות חיוב בש"ח לפי תעו"ז

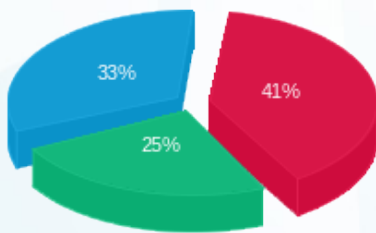

פסגה (116.89 ₪) ■  
 גבע (71.89 ₪) ■  
 שפל (94.58 ₪) ■

הסטוריית צריכה בקוט"ש

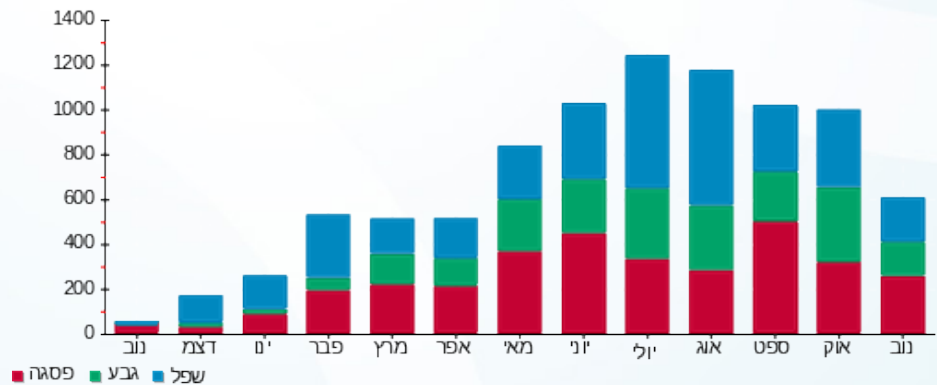

02/12/19 תאריך הפקה:  
 30/11/19 תאריך קריאה נוכחית:  
 01/11/19 תאריך קריאה קודמת:

שם דייר: דיטל ליאור ומיכל - 2172K  
 שם אתר: קיבוץ להבות חביבה

**לקוח/ה נכבד/ה, אנו מתכבדים להגיש את חישוב צריכת החשמל לתקופה 01/11/19 - 30/11/19:**

דיטל ליאור ומיכל - 1 - 81025628 (0x0) - 2172K

| סוג תעריף                | סוג צריכה | קריאה קודמת | קריאה נוכחית | סה"כ צריכה בקוט"ש | מחיר לקוט"ש בא"ג | סה"כ לתשלום |
|--------------------------|-----------|-------------|--------------|-------------------|------------------|-------------|
| פרטי חשבון עבור תאריכים: |           | 01/11/19    | 30/11/19     |                   |                  |             |
| 767                      |           | 67,586.07   | 68,228.02    | 641.95            | 47.16            | 302.74 ₪    |

סה"כ לדייר:

| שיא ביקוש | סה"כ     |
|-----------|----------|
| 5.87      | 641.95   |
|           | 302.74 ₪ |

|          |   |                  |
|----------|---|------------------|
| 19.43 ₪  | <b>תשלום קבוע</b><br><b>תשלום עבור גודל חיבור בKVA (0x0)</b><br><b>סה"כ</b><br><b>מע"מ 17.00%</b> | ת.ד 428          |
| 0.00 ₪   |   |                  |
| 322.17 ₪ |   |                  |
| 54.77 ₪  |   |                  |
| 376.94 ₪ | <b>סה"כ לתשלום</b>  | <b>כולל מע"מ</b> |

התפלגות חיוב בש"ח לפי תעו"ז

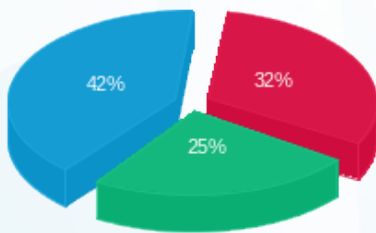

פסגה (97.98 ₪)  
 גבע (77.16 ₪)  
 שפל (127.61 ₪)

הסטוריית צריכה בקוט"ש

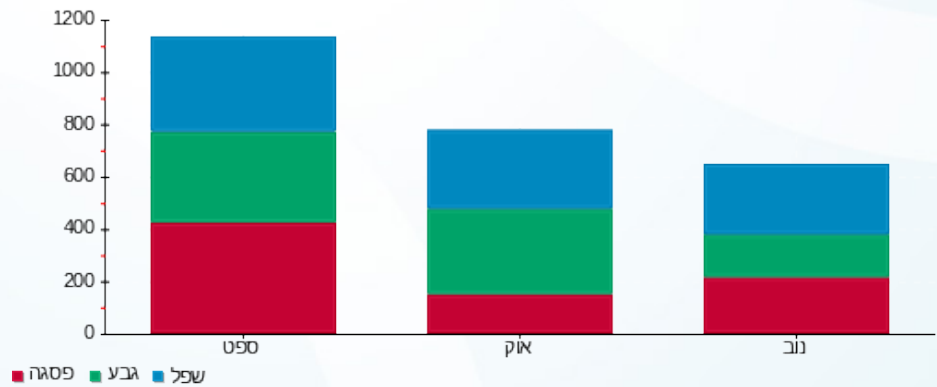

02/12/19 תאריך הפקה:  
 30/11/19 תאריך קריאה נוכחית:  
 01/11/19 תאריך קריאה קודמת:

שם דייר: דנישבסקי שירלי יוני - 7042A  
 שם אתר: קיבוץ להבות חביבה

לקוח/ה נכבד/ה, אנו מתכבדים להגיש את חישוב צריכת החשמל לתקופה 01/11/19 - 30/11/19:

בדיקה - 1 - 2381A - (0x0)81025651

| סוג תעריף                | סוג צריכה | קריאה קודמת | קריאה נוכחית | סה"כ צריכה בקוט"ש | מחיר לקוט"ש בא"ג | סה"כ לתשלום |
|--------------------------|-----------|-------------|--------------|-------------------|------------------|-------------|
| פרטי חשבון עבור תאריכים: |           | 01/11/19    | 30/11/19     |                   |                  |             |
| 767                      |           | 9,464.61    | 10,219.12    | 754.51            | 47.16            | 355.83 ₪    |

סה"כ לדייר:

| סה"כ     | שיא ביקוש |
|----------|-----------|
| 754.51   | 10.84     |
| 355.83 ₪ |           |

|          |   |                  |
|----------|---|------------------|
| 19.43 ₪  | <b>תשלום קבוע</b><br><b>תשלום עבור גודל חיבור בKVA (0x0)</b><br><b>סה"כ</b><br><b>מע"מ 17.00%</b> |                  |
| 0.00 ₪   |   |                  |
| 375.26 ₪ |   |                  |
| 63.79 ₪  |   |                  |
| 439.05 ₪ | <b>סה"כ לתשלום</b>  | <b>כולל מע"מ</b> |

התפלגות חיוב בש"ח לפי תעו"ז

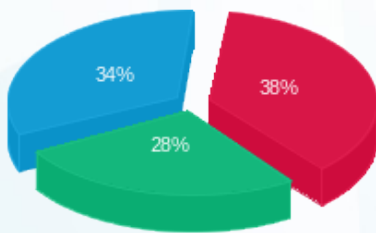

פסגה (136.41 ₪) ■  
 גבע (98.34 ₪) ■  
 שפל (121.08 ₪) ■

הסטוריית צריכה בקוט"ש

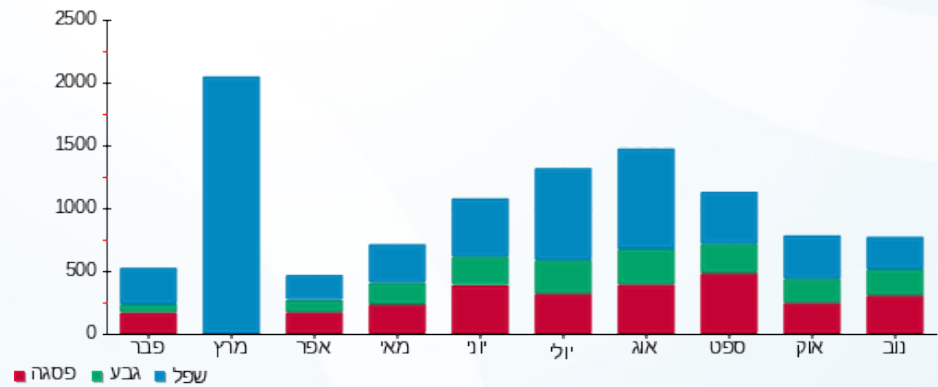

02/12/19 תאריך הפקה:  
 30/11/19 תאריך קריאה נוכחית:  
 01/11/19 תאריך קריאה קודמת:

שם דייר: דנצינגר בלומה - 3292K  
 שם אתר: קיבוץ להבות חביבה

**לקוח/ה נכבד/ה, אנו מתכבדים להגיש את חישוב צריכת החשמל לתקופה 01/11/19 - 30/11/19:**

**דנצינגר בלומה - 1 - 81025917 (0x0) - 3292K**

| סוג תעריף                | סוג צריכה | קריאה קודמת | קריאה נוכחית | סה"כ צריכה בקוט"ש | מחיר לקוט"ש בא"ג | סה"כ לתשלום |
|--------------------------|-----------|-------------|--------------|-------------------|------------------|-------------|
| פרטי חשבון עבור תאריכים: |           | 01/11/19    | 30/11/19     |                   |                  |             |
| 757                      |           | 54,610.45   | 55,136.80    | 526.34            | 47.16            | 248.22 ₪    |

סה"כ לדייר:

| שיא ביקוש | סה"כ     |
|-----------|----------|
| 4.85      | 526.34   |
|           | 248.22 ₪ |

| ת.ד | תשלום קבוע | סה"כ לתשלום                      |
|-----|------------|----------------------------------|
| 333 | 18.28 ₪    |                                  |
|     | 0.00 ₪     |                                  |
|     | 266.50 ₪   |                                  |
|     | 45.31 ₪    |                                  |
|     | 311.81 ₪   |                                  |
|     |            | 17.00% מע"מ                      |
|     |            | תשלום עבור גודל חיבור בKVA (0x0) |
|     |            | סלול מע"מ                        |

התפלגות חיוב בש"ח לפי תעו"ז

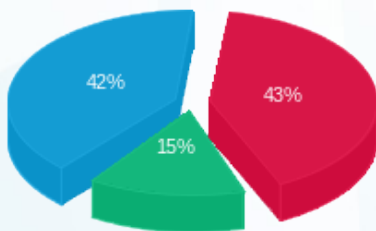

פסגה (107.53 ₪) ■  
 גבע (37.41 ₪) ■  
 שפל (103.28 ₪) ■

הסטוריית צריכה בקוט"ש

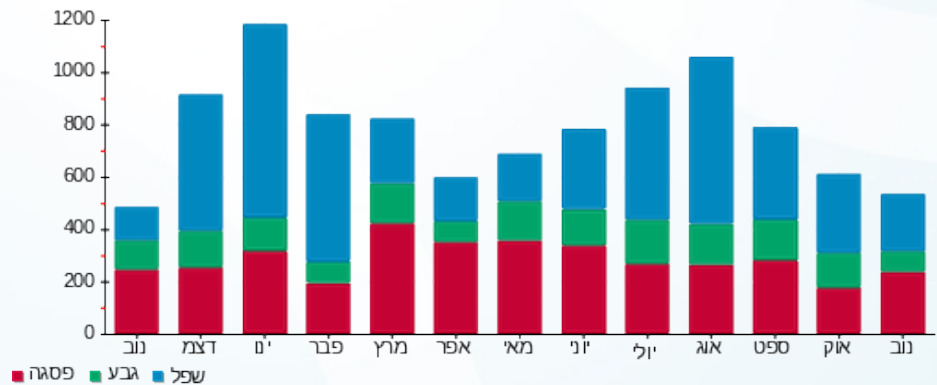

02/12/19 תאריך הפקה:  
 30/11/19 תאריך קריאה נוכחית:  
 01/11/19 תאריך קריאה קודמת:

שם דייר: הראל לילי - 3491K  
 שם אתר: קיבוץ להבות חביבה

לקוח/ה נכבד/ה, אנו מתכבדים להגיש את חישוב צריכת החשמל לתקופה 01/11/19 - 30/11/19:

הראל לילי - 1 - 81025799 (0x0) - 3491K

| סוג תעריף                | סוג צריכה | קריאה קודמת | קריאה נוכחית | סה"כ צריכה בקוט"ש | מחיר לקוט"ש בא"ג | סה"כ לתשלום |
|--------------------------|-----------|-------------|--------------|-------------------|------------------|-------------|
| פרטי חשבון עבור תאריכים: |           | 01/11/19    | 30/11/19     |                   |                  |             |
| 767                      |           | 62,329.09   | 63,176.22    | 847.13            | 47.16            | 399.51 ₪    |

סה"כ לדייר:

| סה"כ     | שיא ביקוש |
|----------|-----------|
| 847.13   | 7.62      |
| 399.51 ₪ |           |

|           |                                  |          |
|-----------|----------------------------------|----------|
| ת.ד 305   | תשלום קבוע                       | 19.43 ₪  |
|           | תשלום עבור גודל חיבור בKVA (0x0) | 0.00 ₪   |
|           | סה"כ                             | 418.94 ₪ |
|           | מע"מ 17.00%                      | 71.22 ₪  |
| כולל מע"מ | סה"כ לתשלום                      | 490.16 ₪ |

התפלגות חיוב בש"ח לפי תעו"ז

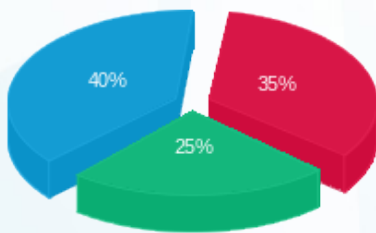

פסגה (139.57 ₪) ■  
 גבע (100.69 ₪) ■  
 שפל (159.25 ₪) ■

הסטוריית צריכה בקוט"ש

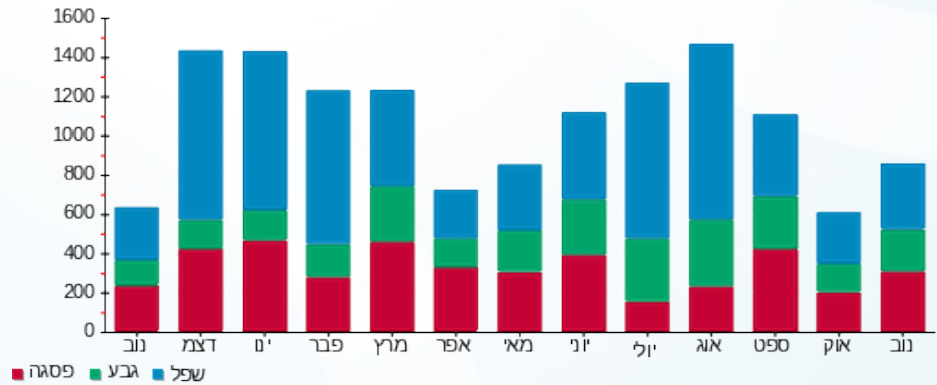

02/12/19 תאריך הפקה:  
 30/11/19 תאריך קריאה נוכחית:  
 01/11/19 תאריך קריאה קודמת:

שם דייר: וזנר רינה דוחבני ראובן - 3722B  
 שם אתר: קיבוץ להבות חביבה

לקוח/ה נכבד/ה, אנו מתכבדים להגיש את חישוב צריכת החשמל לתקופה 01/11/19 - 30/11/19:

וזנר רינה דוחבני ראובן - 1 - 81025255(0x0) - 3722B

| סוג תעריף                | סוג צריכה | קריאה קודמת | קריאה נוכחית | סה"כ צריכה בקוט"ש | מחיר לקוט"ש בא"ג | סה"כ לתשלום |
|--------------------------|-----------|-------------|--------------|-------------------|------------------|-------------|
| פרטי חשבון עבור תאריכים: |           | 01/11/19    | 30/11/19     |                   |                  |             |
| 767                      |           | 10,819.94   | 10,930.78    | 110.84            | 47.16            | 52.27 ₪     |

סה"כ לדייר:

| שיא ביקוש | סה"כ    |
|-----------|---------|
| 1.89      | 110.84  |
|           | 52.27 ₪ |

|         |   |                  |
|---------|---|------------------|
| 19.43 ₪ | <b>תשלום קבוע</b><br><b>תשלום עבור גודל חיבור בKVA (0x0)</b><br><b>סה"כ</b><br><b>מע"מ 17.00%</b> | 228 ת.ד          |
| 0.00 ₪  |   |                  |
| 71.70 ₪ |   |                  |
| 12.19 ₪ |   |                  |
| 83.89 ₪ | <b>סה"כ לתשלום</b>  | <b>כולל מע"מ</b> |

התפלגות חיוב בש"ח לפי תעו"ז

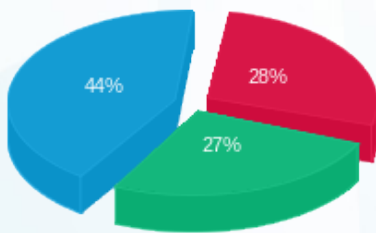

פסגה (₪ 14.89)  
 גבע (₪ 14.29)  
 שפל (₪ 23.10)

הסטוריית צריכה בקוט"ש

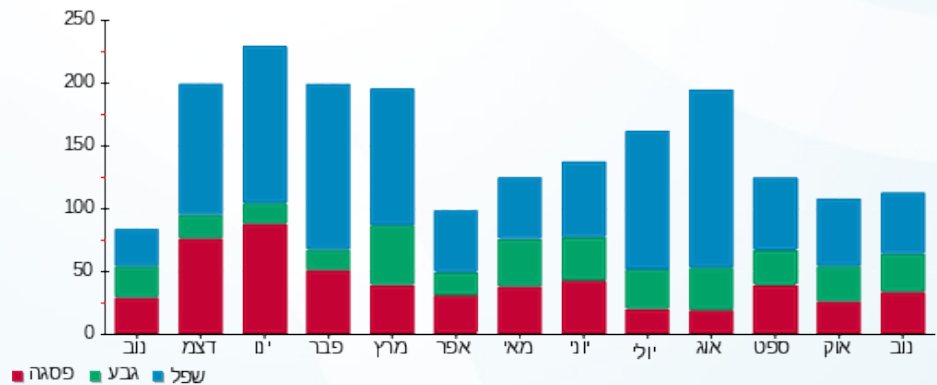

02/12/19 תאריך הפקה:  
 30/11/19 תאריך קריאה נוכחית:  
 01/11/19 תאריך קריאה קודמת:

שם דייר: וינאפל שרון ודורון - 2392A  
 שם אתר: קיבוץ להבות חביבה

**לקוח/ה נכבד/ה, אנו מתכבדים להגיש את חישוב צריכת החשמל לתקופה 01/11/19 - 30/11/19:**

**וינאפל שרון ודורון - 1 - 81025625 (0x0) - 2392A**

| סוג תעריף                | סוג צריכה | קריאה קודמת | קריאה נוכחית | סה"כ צריכה בקוט"ש | מחיר לקוט"ש בא"ג | סה"כ לתשלום |
|--------------------------|-----------|-------------|--------------|-------------------|------------------|-------------|
| פרטי חשבון עבור תאריכים: |           | 01/11/19    | 30/11/19     |                   |                  |             |
| 767                      |           | 106,460.00  | 107,565.65   | 1,105.65          | 47.16            | 521.42 ₪    |

סה"כ לדייר:

| שיא ביקוש | סה"כ     |
|-----------|----------|
| 7.87      | 1,105.65 |
|           | 521.42 ₪ |

|          |   |                  |
|----------|---|------------------|
| 19.43 ₪  | <b>תשלום קבוע</b><br><b>תשלום עבור גודל חיבור בKVA (0x0)</b><br><b>סה"כ</b><br><b>מע"מ 17.00%</b> | 382 ת.ד          |
| 0.00 ₪   |   |                  |
| 540.85 ₪ |   |                  |
| 91.95 ₪  |   |                  |
| 632.80 ₪ | <b>סה"כ לתשלום</b>  | <b>כולל מע"מ</b> |

התפלגות חיוב בש"ח לפי תעו"ז

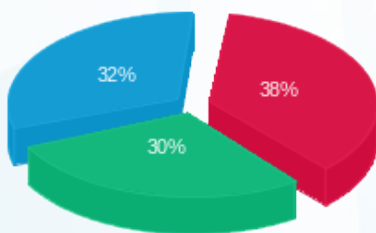

פסגה (196.95 ₪) ■  
 גבע (155.54 ₪) ■  
 שפל (168.93 ₪) ■

הסטוריית צריכה בקוט"ש

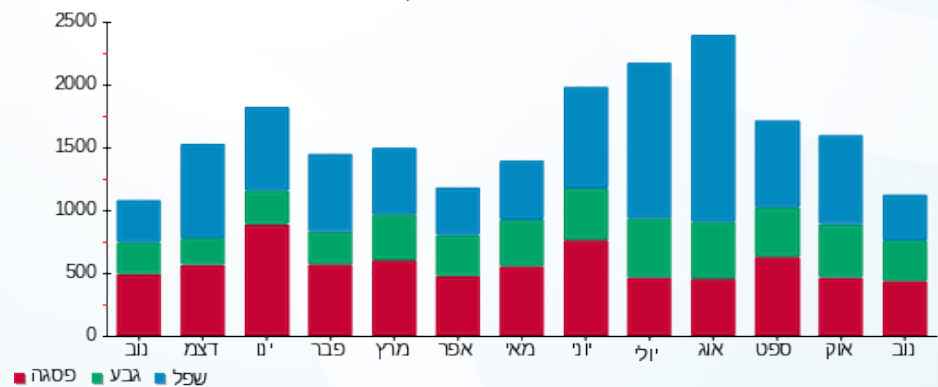

02/12/19 תאריך הפקדה:  
 30/11/19 תאריך קריאה נוכחית:  
 01/11/19 תאריך קריאה קודמת:

שם דייר: ונדרוב אנה - 3103K  
 שם אתר: קיבוץ להבות חביבה

לקוח/ה נכבד/ה, אנו מתכבדים להגיש את חישוב צריכת החשמל לתקופה 01/11/19 - 30/11/19:

ונדרוב אנה - 1 - 81026596 (0x0) - 3103K

| סוג תעריף                | סוג צריכה | קריאה קודמת | קריאה נוכחית | סה"כ צריכה בקוט"ש | מחיר לקוט"ש בא"ג | סה"כ לתשלום |
|--------------------------|-----------|-------------|--------------|-------------------|------------------|-------------|
| פרטי חשבון עבור תאריכים: |           | 01/11/19    | 30/11/19     |                   |                  |             |
| 757                      |           | 26,279.25   | 26,914.92    | 635.67            | 47.16            | 299.78 ₪    |

סה"כ לדייר:

| סה"כ     | שיא ביקוש |
|----------|-----------|
| 635.67   | 6.50      |
| 299.78 ₪ |           |

|           |                                  |          |
|-----------|----------------------------------|----------|
| ת.ד. 309  | תשלום קבוע                       | 18.28 ₪  |
|           | תשלום עבור גודל חיבור בKVA (0x0) | 0.00 ₪   |
|           | סה"כ                             | 318.06 ₪ |
|           | מע"מ 17.00%                      | 54.07 ₪  |
| כולל מע"מ | סה"כ לתשלום                      | 372.13 ₪ |

התפלגות חיוב בש"ח לפי תעו"ז

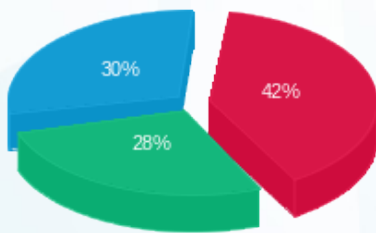

פסגה (124.82 ₪) ■  
 גבע (84.94 ₪) ■  
 שפל (90.02 ₪) ■

הסטוריית צריכה בקוט"ש

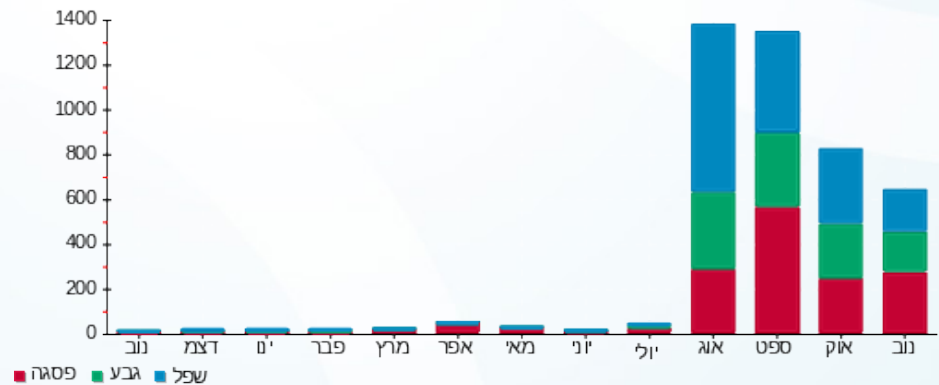

02/12/19 תאריך הפקדה:  
 30/11/19 תאריך קריאה נוכחית:  
 01/11/19 תאריך קריאה קודמת:

שם דייר: וסרמן זיוה ואיציק - 2062B  
 שם אתר: קיבוץ להבות חביבה

**לקוח/ה נכבד/ה, אנו מתכבדים להגיש את חישוב צריכת החשמל לתקופה 01/11/19 - 30/11/19:**

וסרמן זיוה ואיציק - 1 - 81025204(0x0) - 2062B

| סוג תעריף                | סוג צריכה | קריאה קודמת | קריאה נוכחית | סה"כ צריכה בקוט"ש | מחיר לקוט"ש בא"ג | סה"כ לתשלום |
|--------------------------|-----------|-------------|--------------|-------------------|------------------|-------------|
| פרטי חשבון עבור תאריכים: |           | 01/11/19    | 30/11/19     |                   |                  |             |
| 767                      |           | 58,148.60   | 58,491.38    | 342.78            | 47.16            | 161.66 ₪    |

סה"כ לדייר:

| שיא ביקוש | סה"כ     |
|-----------|----------|
| 6.44      | 342.78   |
|           | 161.66 ₪ |

|          |   |                  |
|----------|---|------------------|
| 19.43 ₪  | <b>תשלום קבוע</b><br><b>תשלום עבור גודל חיבור בKVA (0x0)</b><br><b>סה"כ</b><br><b>מע"מ 17.00%</b> | 273 ת.ד          |
| 0.00 ₪   |   |                  |
| 181.09 ₪ |   |                  |
| 30.78 ₪  |   |                  |
| 211.87 ₪ | <b>סה"כ לתשלום</b>  | <b>כולל מע"מ</b> |

התפלגות חיוב בש"ח לפי תעו"ז

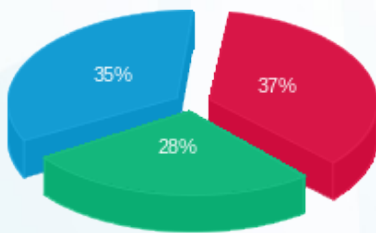

פסגה (59.34 ₪)  
 גבע (45.23 ₪)  
 שפל (57.09 ₪)

הסטוריית צריכה בקוט"ש

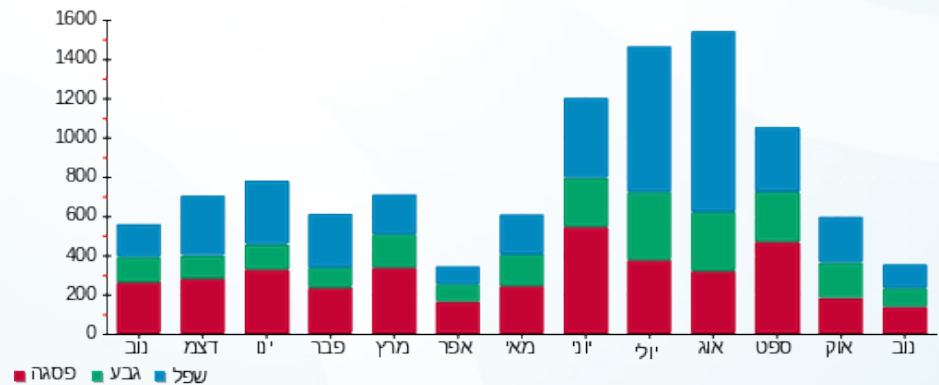

02/12/19 תאריך הפקה:  
 30/11/19 תאריך קריאה נוכחית:  
 01/11/19 תאריך קריאה קודמת:

שם דייר: וקסלר ראובן - 3431K  
 שם אתר: קיבוץ להבות חביבה

לקוח/ה נכבד/ה, אנו מתכבדים להגיש את חישוב צריכת החשמל לתקופה 01/11/19 - 30/11/19:

וקסלר ראובן - 1 - 81026165 (0x0) - 3431K

| סוג תעריף                | סוג צריכה | קריאה קודמת | קריאה נוכחית | סה"כ צריכה בקוט"ש | מחיר לקוט"ש בא"ג | סה"כ לתשלום |
|--------------------------|-----------|-------------|--------------|-------------------|------------------|-------------|
| פרטי חשבון עבור תאריכים: |           | 01/11/19    | 30/11/19     |                   |                  |             |
| 767                      |           | 93,775.22   | 94,854.85    | 1,079.63          | 47.16            | 509.15 ₪    |

סה"כ לדייר:

| שיא ביקוש | סה"כ     |
|-----------|----------|
| 6.86      | 1,079.63 |
|           | 509.15 ₪ |

|          |   |                  |
|----------|---|------------------|
| 19.43 ₪  | <b>תשלום קבוע</b><br><b>תשלום עבור גודל חיבור בKVA (0x0)</b><br><b>סה"כ</b><br><b>מע"מ 17.00%</b> | 428 ת.ד          |
| 0.00 ₪   |   |                  |
| 528.58 ₪ |   |                  |
| 89.86 ₪  |   |                  |
| 618.44 ₪ | <b>סה"כ לתשלום</b>  | <b>כולל מע"מ</b> |

התפלגות חיוב בש"ח לפי תעו"ז

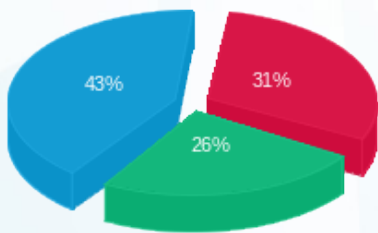

פסגה (159.68 ₪) ■  
 גבע (130.06 ₪) ■  
 שפל (219.41 ₪) ■

הסטוריית צריכה בקוט"ש

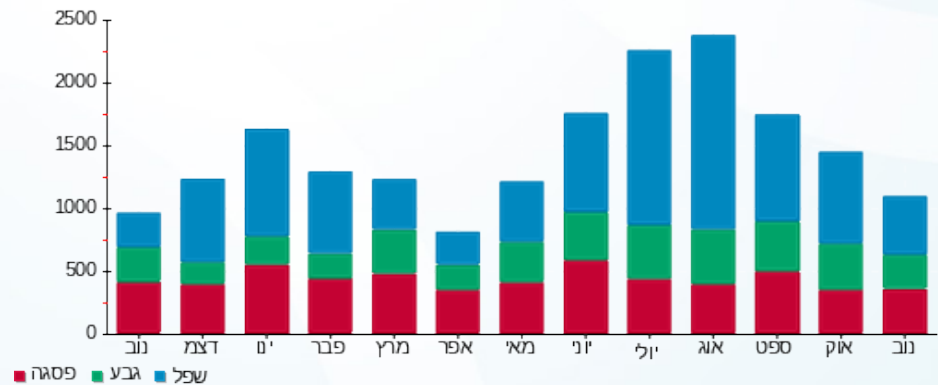

02/12/19 תאריך הפקה:  
 30/11/19 תאריך קריאה נוכחית:  
 01/11/19 תאריך קריאה קודמת:

שם דייר: זילברשטיין (מידה) צאלה וליאור - 3611B  
 שם אתר: קיבוץ להבות חביבה

לקוח/ה נכבד/ה, אנו מתכבדים להגיש את חישוב צריכת החשמל לתקופה 01/11/19 - 30/11/19:

זילברשטיין (מידה) צאלה וליאור - 1 - 81026050 (0x0) - 3611B

| סוג תעריף                | סוג צריכה | קריאה קודמת | קריאה נוכחית | סה"כ צריכה בקוט"ש | מחיר לקוט"ש בא"ג | סה"כ לתשלום |
|--------------------------|-----------|-------------|--------------|-------------------|------------------|-------------|
| פרטי חשבון עבור תאריכים: |           | 01/11/19    | 30/11/19     |                   |                  |             |
| 767                      |           | 52,018.66   | 52,402.35    | 383.69            | 47.16            | 180.95 ₪    |

סה"כ לדייר:

| שיא ביקוש | סה"כ     |
|-----------|----------|
| 6.39      | 383.69   |
|           | 180.95 ₪ |

|          |   |                  |
|----------|---|------------------|
| 19.43 ₪  | <b>תשלום קבוע</b><br><b>תשלום עבור גודל חיבור בKVA (0x0)</b><br><b>סה"כ</b><br><b>מע"מ 17.00%</b> | 289 ת.ד          |
| 0.00 ₪   |   |                  |
| 200.38 ₪ |   |                  |
| 34.06 ₪  |   |                  |
| 234.44 ₪ | <b>סה"כ לתשלום</b>  | <b>כולל מע"מ</b> |

התפלגות חיוב בש"ח לפי תעו"ז

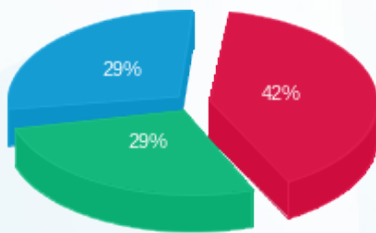

פסגה (76.76 ₪) ■  
 גבע (51.69 ₪) ■  
 שפל (52.49 ₪) ■

הסטוריית צריכה בקוט"ש

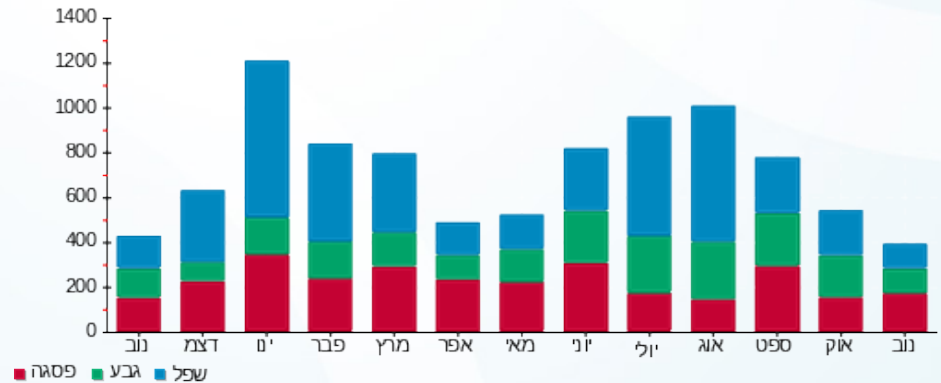

02/12/19 תאריך הפקה:  
 30/11/19 תאריך קריאה נוכחית:  
 01/11/19 תאריך קריאה קודמת:

שם דייר: זימאן שחר וגלית - 3601B  
 שם אתר: קיבוץ להבות חביבה

לקוח/ה נכבד/ה, אנו מתכבדים להגיש את חישוב צריכת החשמל לתקופה 01/11/19 - 30/11/19:

זימאן שחר וגלית - 1 - 0x0)81025650 - 3601B

| סוג תעריף                | סוג צריכה | קריאה קודמת | קריאה נוכחית | סה"כ צריכה בקוט"ש | מחיר לקוט"ש בא"ג | סה"כ לתשלום |
|--------------------------|-----------|-------------|--------------|-------------------|------------------|-------------|
| פרטי חשבון עבור תאריכים: |           | 01/11/19    | 30/11/19     |                   |                  |             |
| 767                      |           | 84,095.31   | 84,814.08    | 718.77            | 47.16            | 338.97 ₪    |

סה"כ לדייר:

| שיא ביקוש | סה"כ     |
|-----------|----------|
| 5.96      | 718.77   |
|           | 338.97 ₪ |

|          |   |                  |
|----------|---|------------------|
| 19.43 ₪  | <b>תשלום קבוע</b><br><b>תשלום עבור גודל חיבור בKVA (0x0)</b><br><b>סה"כ</b><br><b>מע"מ 17.00%</b> | 291 ת.ד          |
| 0.00 ₪   |   |                  |
| 358.40 ₪ |   |                  |
| 60.93 ₪  |   |                  |
| 419.33 ₪ | <b>סה"כ לתשלום</b>  | <b>כולל מע"מ</b> |

התפלגות חיוב בש"ח לפי תעו"ז

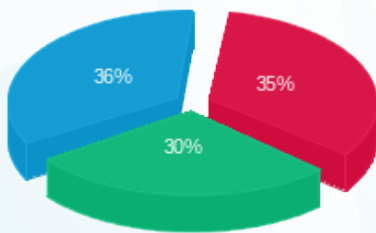

פסגה (117.52 ₪) ■  
 גבע (100.04 ₪) ■  
 שפל (121.41 ₪) ■

הסטוריית צריכה בקוט"ש

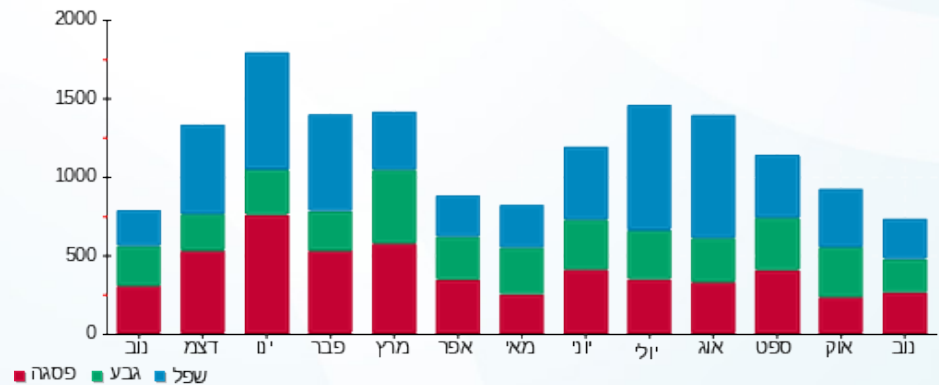

02/12/19 תאריך הפקה:  
 30/11/19 תאריך קריאה נוכחית:  
 01/11/19 תאריך קריאה קודמת:

שם דייר: זמיר גדי ואנדראה סולטר - 2792A  
 שם אתר: קיבוץ להבות חביבה

לקוח/ה נכבד/ה, אנו מתכבדים להגיש את חישוב צריכת החשמל לתקופה 01/11/19 - 30/11/19:

זמיר גדי ואנדראה סולטר - 1 - 81026093(0x0) - 2792A

| סוג תעריף                | סוג צריכה | קריאה קודמת | קריאה נוכחית | סה"כ צריכה בקוט"ש | מחיר לקוט"ש בא"ג | סה"כ לתשלום |
|--------------------------|-----------|-------------|--------------|-------------------|------------------|-------------|
| פרטי חשבון עבור תאריכים: |           | 01/11/19    | 30/11/19     |                   |                  |             |
| 767                      |           | 63,867.51   | 64,584.92    | 717.41            | 47.16            | 338.33 ₪    |

סה"כ לדייר:

| שיא ביקוש | סה"כ     |
|-----------|----------|
| 6.65      | 717.41   |
|           | 338.33 ₪ |

|          |   |                  |
|----------|---|------------------|
| 19.43 ₪  | <b>תשלום קבוע</b><br><b>תשלום עבור גודל חיבור בKVA (0x0)</b><br><b>סה"כ</b><br><b>מע"מ 17.00%</b> | ת.ד 280          |
| 0.00 ₪   |   |                  |
| 357.76 ₪ |   |                  |
| 60.82 ₪  |   |                  |
| 418.58 ₪ | <b>סה"כ לתשלום</b>  | <b>כולל מע"מ</b> |

התפלגות חיוב בש"ח לפי תעו"ז

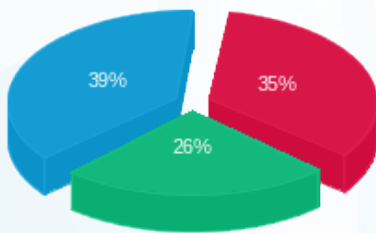

פסגה (118.16 ₪) ■  
 גבע (87.47 ₪) ■  
 שפל (132.70 ₪) ■

הסטוריית צריכה בקוט"ש

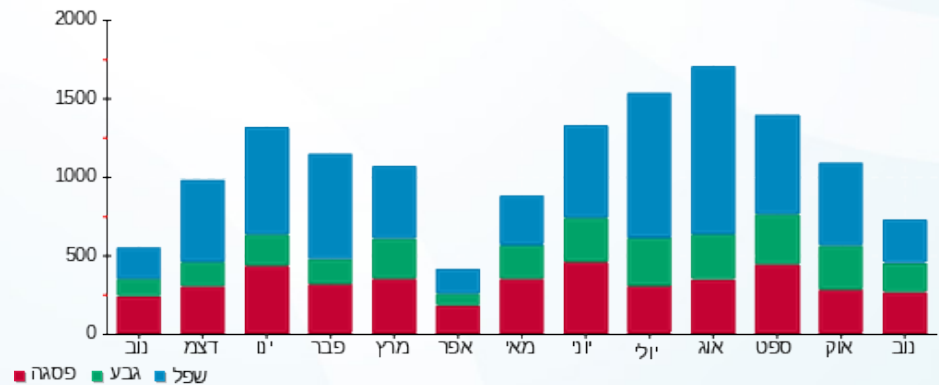



02/12/19 תאריך הפקה:  
 30/11/19 תאריך קריאה נוכחית:  
 01/11/19 תאריך קריאה קודמת:

שם דייר: זמל דביר וטל - 2051B  
 שם אתר: קיבוץ להבות חביבה

לקוח/ה נכבד/ה, אנו מתכבדים להגיש את חישוב צריכת החשמל לתקופה 01/11/19 - 30/11/19:

זמל דביר וטל - 1 - (0x0)81025462 - 2051B

| סה"כ לתשלום | מחיר לקוט"ש בא"ג | סה"כ צריכה בקוט"ש | קריאה נוכחית | קריאה קודמת | סוג צריכה                | סוג תעריף |
|-------------|------------------|-------------------|--------------|-------------|--------------------------|-----------|
|             |                  |                   | 30/11/19     | 01/11/19    | פרטי חשבון עבור תאריכים: |           |
| ₪ 60.09     | 47.67            | 126.06            | 11,663.99    | 11,537.93   | פסגה                     | 777       |
| ₪ 31.12     | 39.50            | 78.78             | 7,933.58     | 7,854.81    | גבע                      | 778       |
| ₪ 43.97     | 32.70            | 134.47            | 18,289.54    | 18,155.07   | שפל                      | 779       |

סה"כ לדייר:

| שיא ביקוש | סה"כ     | שפל     | גבע     | פסגה    | סה"כ צריכה  |
|-----------|----------|---------|---------|---------|-------------|
| 4.89      | 339.31   | 134.47  | 78.78   | 126.06  | סה"כ לתשלום |
|           | ₪ 135.18 | ₪ 43.97 | ₪ 31.12 | ₪ 60.09 |             |

|          |   |                  |
|----------|---|------------------|
| ₪ 35.15  | <b>תשלום קבוע</b>                       | ת.ד. 430         |
| ₪ 0.00   | <b>תשלום עבור גודל חיבור בKVA (0x0)</b> |                  |
| ₪ 170.33 | <b>סה"כ</b>                             |                  |
| ₪ 28.96  | <b>מע"מ 17.00%</b>                      |                  |
| ₪ 199.29 | <b>סה"כ לתשלום</b>                      | <b>כולל מע"מ</b> |

התפלגות חיוב בש"ח לפי תעו"ז

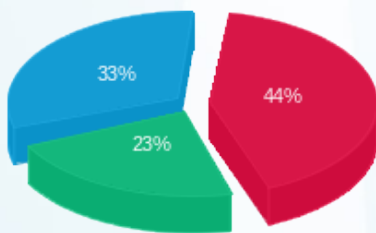

■ פסגה (₪ 60.09)  
 ■ גבע (₪ 31.12)  
 ■ שפל (₪ 43.97)

הסטוריית צריכה בקוט"ש

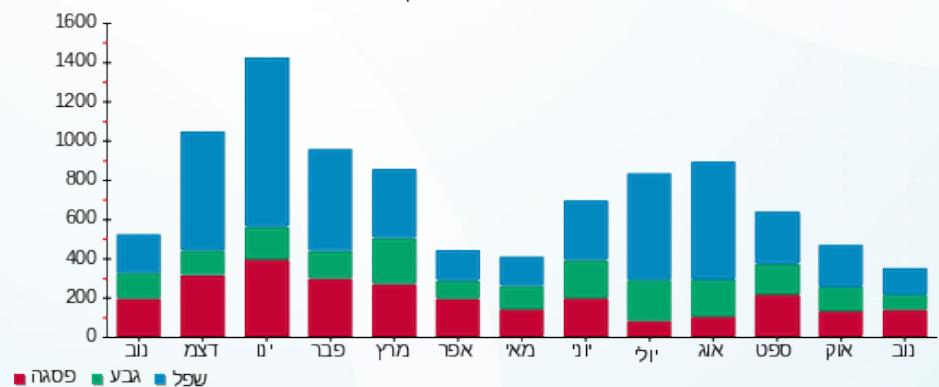

02/12/19 תאריך הפקה:  
 30/11/19 תאריך קריאה נוכחית:  
 01/11/19 תאריך קריאה קודמת:

שם דייר: חאיק אורי ועל - 2401A  
 שם אתר: קיבוץ להבות חביבה

לקוח/ה נכבד/ה, אנו מתכבדים להגיש את חישוב צריכת החשמל לתקופה 01/11/19 - 30/11/19:

חאיק אורי ועל - 1 - (0x0)81026355 - 2401A

| סוג תעריף                | סוג צריכה | קריאה קודמת | קריאה נוכחית | סה"כ צריכה בקוט"ש | מחיר לקוט"ש בא"ג | סה"כ לתשלום |
|--------------------------|-----------|-------------|--------------|-------------------|------------------|-------------|
| פרטי חשבון עבור תאריכים: |           | 01/11/19    | 30/11/19     |                   |                  |             |
| 767                      |           | 15,671.74   | 16,239.92    | 568.18            | 47.16            | 267.95 ₪    |

סה"כ לדייר:

| סה"כ     | שיא ביקוש |
|----------|-----------|
| 568.18   | 6.62      |
| 267.95 ₪ |           |

|          |   |                  |
|----------|---|------------------|
| 19.43 ₪  | <b>תשלום קבוע</b><br><b>תשלום עבור גודל חיבור בKVA (0x0)</b><br><b>סה"כ</b><br><b>מע"מ 17.00%</b> |                  |
| 0.00 ₪   |   |                  |
| 287.38 ₪ |   |                  |
| 48.86 ₪  |   |                  |
| 336.24 ₪ | <b>סה"כ לתשלום</b>  | <b>כולל מע"מ</b> |

התפלגות חיוב בש"ח לפי תעו"ז

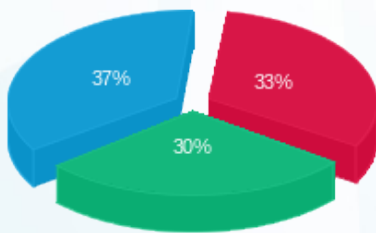

פסגה (88.21 ₪)  
 גבע (80.15 ₪)  
 שפל (99.59 ₪)

הסטוריית צריכה בקוט"ש

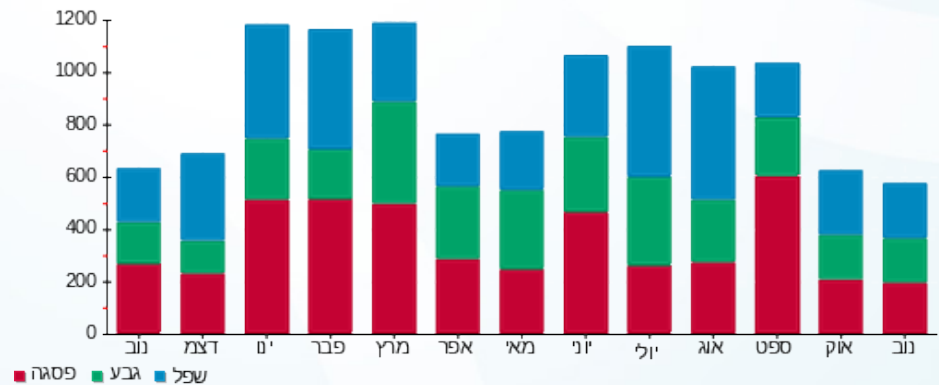

02/12/19 תאריך הפקה:  
 30/11/19 תאריך קריאה נוכחית:  
 01/11/19 תאריך קריאה קודמת:

שם דייר: חאיק שאול - 2101B  
 שם אתר: קיבוץ להבות חביבה

לקוח/ה נכבד/ה, אנו מתכבדים להגיש את חישוב צריכת החשמל לתקופה 01/11/19 - 30/11/19:

חאיק שאול - 1 - 81024611 (0x0) - 2101B

| סוג תעריף                | סוג צריכה | קריאה קודמת | קריאה נוכחית | סה"כ צריכה בקוט"ש | מחיר לקוט"ש בא"ג | סה"כ לתשלום |
|--------------------------|-----------|-------------|--------------|-------------------|------------------|-------------|
| פרטי חשבון עבור תאריכים: |           | 01/11/19    | 30/11/19     |                   |                  |             |
| 767                      |           | 11,473.18   | 11,796.31    | 323.13            | 47.16            | 152.39 ₪    |

סה"כ לדייר:

| שיא ביקוש | סה"כ     |
|-----------|----------|
| 5.44      | 323.13   |
|           | 152.39 ₪ |

|          |   |                  |
|----------|---|------------------|
| 19.43 ₪  | <b>תשלום קבוע</b><br><b>תשלום עבור גודל חיבור בKVA (0x0)</b><br><b>סה"כ</b><br><b>מע"מ 17.00%</b> | 66 ת.ד           |
| 0.00 ₪   |   |                  |
| 171.82 ₪ |   |                  |
| 29.21 ₪  |   |                  |
| 201.03 ₪ | <b>סה"כ לתשלום</b>  | <b>כולל מע"מ</b> |

התפלגות חיוב בש"ח לפי תעו"ז

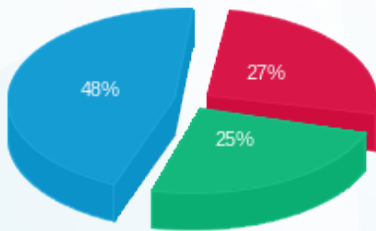

פסגה (₪ 40.76)  
 גבע (₪ 38.80)  
 שפל (₪ 72.83)

הסטוריית צריכה בקוט"ש

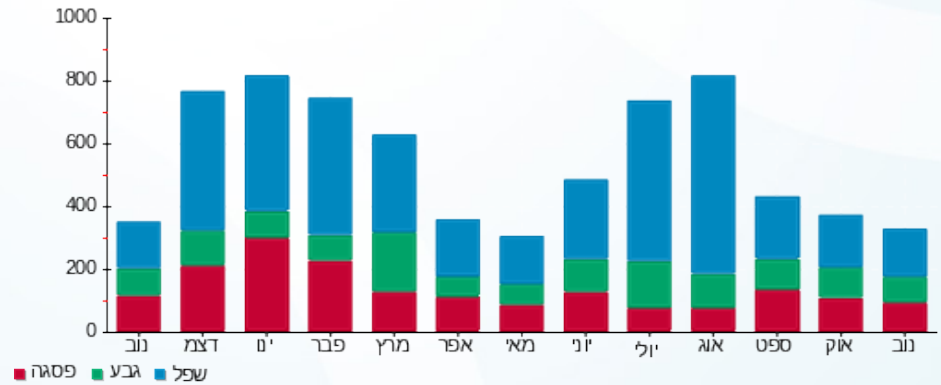

02/12/19 תאריך הפקדה:  
 30/11/19 תאריך קריאה נוכחית:  
 01/11/19 תאריך קריאה קודמת:

שם דייר: חגבי (נווה) רותם ואלון - 3631B  
 שם אתר: קיבוץ להבות חביבה

לקוח/ה נכבד/ה, אנו מתכבדים להגיש את חישוב צריכת החשמל לתקופה 01/11/19 - 30/11/19:

חגבי (נווה) רותם ואלון - 1 - 81026166 (0x0) - 3631B

| סוג תעריף                | סוג צריכה | קריאה קודמת | קריאה נוכחית | סה"כ צריכה בקוט"ש | מחיר לקוט"ש בא"ג | סה"כ לתשלום |
|--------------------------|-----------|-------------|--------------|-------------------|------------------|-------------|
| פרטי חשבון עבור תאריכים: |           | 01/11/19    | 30/11/19     |                   |                  |             |
| 767                      |           | 49,727.64   | 50,356.55    | 628.91            | 47.16            | 296.60 ₪    |

סה"כ לדייר:

| סה"כ     | שיא ביקוש |
|----------|-----------|
| 628.91   | 7.28      |
| 296.60 ₪ |           |

|           |                                  |          |
|-----------|----------------------------------|----------|
| ת.ד 36    | תשלום קבוע                       | 19.43 ₪  |
|           | תשלום עבור גודל חיבור בKVA (0x0) | 0.00 ₪   |
|           | סה"כ                             | 316.03 ₪ |
|           | מע"מ 17.00%                      | 53.72 ₪  |
| כולל מע"מ | סה"כ לתשלום                      | 369.75 ₪ |

התפלגות חיוב בש"ח לפי תעו"ז

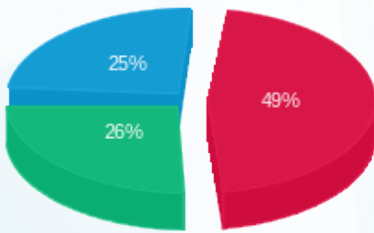

פסגה (145.03 ₪) 25%  
 גבע (76.77 ₪) 26%  
 שפל (74.80 ₪) 49%

הסטוריית צריכה בקוט"ש

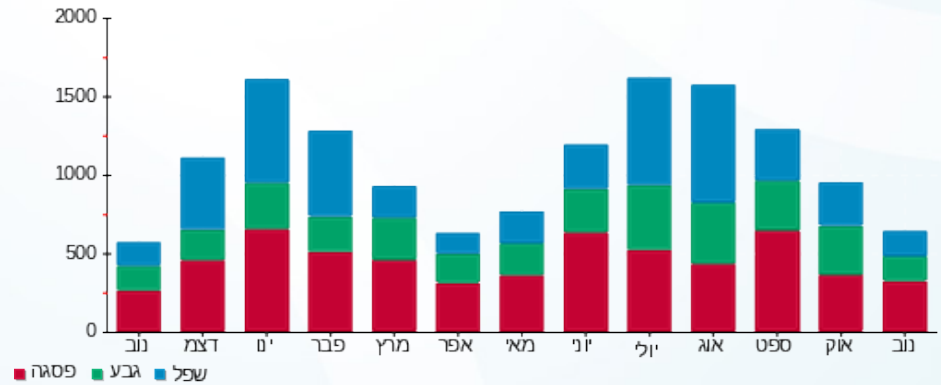

02/12/19 תאריך הפקה:  
 30/11/19 תאריך קריאה נוכחית:  
 01/11/19 תאריך קריאה קודמת:

שם דייר: חדש אורי וסילביה - 2782A  
 שם אתר: קיבוץ להבות חביבה

לקוח/ה נכבד/ה, אנו מתכבדים להגיש את חישוב צריכת החשמל לתקופה 01/11/19 - 30/11/19:

חדש אורי וסילביה - 1 - 2782A - (0x0)81025458

| סוג תעריף                | סוג צריכה | קריאה קודמת | קריאה נוכחית | סה"כ צריכה בקוט"ש | מחיר לקוט"ש בא"ג | סה"כ לתשלום |
|--------------------------|-----------|-------------|--------------|-------------------|------------------|-------------|
| פרטי חשבון עבור תאריכים: |           | 01/11/19    | 30/11/19     |                   |                  |             |
| 767                      |           | 121,877.08  | 123,683.38   | 1,806.30          | 47.16            | 851.85 ₪    |

סה"כ לדייר:

| שיא ביקוש | סה"כ     |
|-----------|----------|
| 10.31     | 1,806.30 |
|           | 851.85 ₪ |

| ת.ד | תשלום קבוע | סה"כ לתשלום |
|-----|------------|-------------|
| 374 | 19.43 ₪    |             |
|     | 0.00 ₪     |             |
|     | 871.28 ₪   |             |
|     | 148.12 ₪   |             |
|     | 1,019.40 ₪ |             |
|     |            | סה"כ לתשלום |
|     |            | כולל מע"מ   |

התפלגות חיוב בש"ח לפי תעו"ז

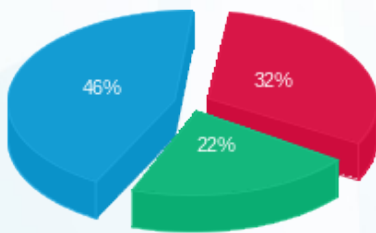

פסגה (275.12 ₪)  
 גבע (186.39 ₪)  
 שפל (390.34 ₪)

הסטוריית צריכה בקוט"ש

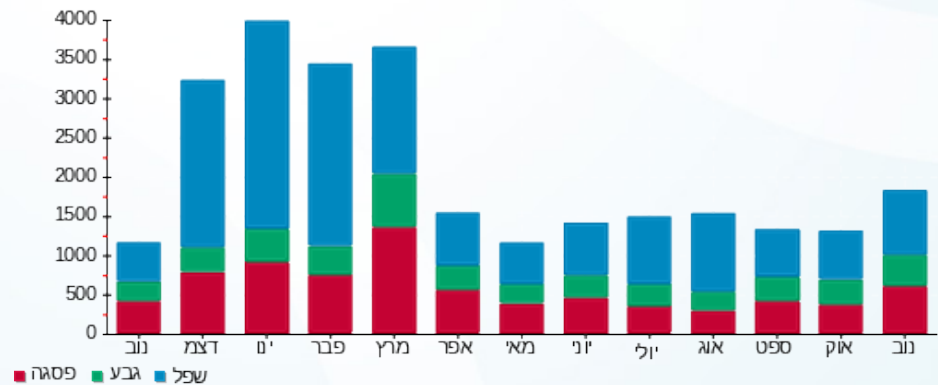

02/12/19 תאריך הפקה:  
 30/11/19 תאריך קריאה נוכחית:  
 01/11/19 תאריך קריאה קודמת:

שם דייר: חזן אמיר ולירן - 2112B  
 שם אתר: קיבוץ להבות חביבה

לקוח/ה נכבד/ה, אנו מתכבדים להגיש את חישוב צריכת החשמל לתקופה 01/11/19 - 30/11/19:

חזן אמיר ולירן - 1 - 81025766 (0x0) - 2112B

| סוג תעריף                | סוג צריכה | קריאה קודמת | קריאה נוכחית | סה"כ צריכה בקוט"ש | מחיר לקוט"ש בא"ג | סה"כ לתשלום |
|--------------------------|-----------|-------------|--------------|-------------------|------------------|-------------|
| פרטי חשבון עבור תאריכים: |           | 01/11/19    | 30/11/19     |                   |                  |             |
| 767                      |           | 119,578.95  | 121,417.55   | 1,838.60          | 47.16            | 867.08 ₪    |

סה"כ לדייר:

| סה"כ     | שיא ביקוש |
|----------|-----------|
| 1,838.60 | 14.91     |
| 867.08 ₪ |           |

| ת.ד 6 | תשלום קבוע | תשלום עבור גודל חיבור ב-KVA (0x0) | סה"כ     | מע"מ 17.00% | סה"כ לתשלום | כולל מע"מ |
|-------|------------|-----------------------------------|----------|-------------|-------------|-----------|
|       | 19.43 ₪    | 0.00 ₪                            | 886.51 ₪ | 150.71 ₪    | 1,037.22 ₪  |           |

התפלגות חיוב בש"ח לפי תעו"ז

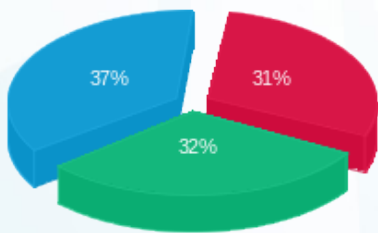

פסגה (266.41 ₪)  
 גבע (276.56 ₪)  
 שפל (324.11 ₪)

הסטוריית צריכה בקוט"ש

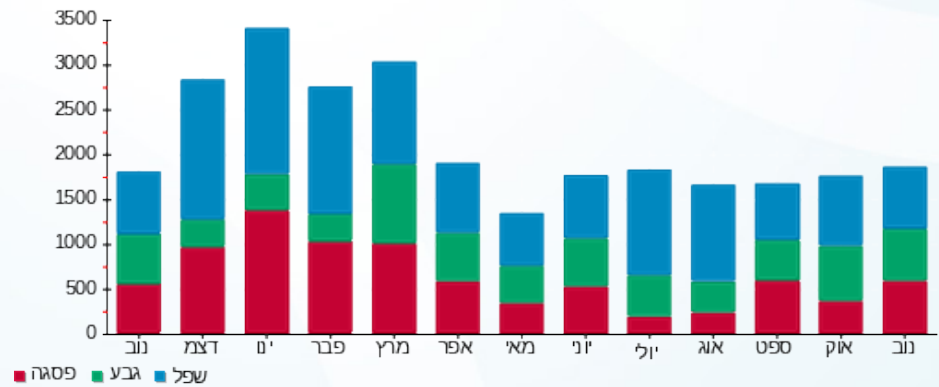

02/12/19 תאריך הפקה:  
 30/11/19 תאריך קריאה נוכחית:  
 01/11/19 תאריך קריאה קודמת:

שם דייר: חן שגיא וגני - 3012K  
 שם אתר: קיבוץ להבות חביבה

לקוח/ה נכבד/ה, אנו מתכבדים להגיש את חישוב צריכת החשמל לתקופה 01/11/19 - 30/11/19:

חן שגיא וגני - 1 - (0x0)81025286 - 3012K

| סוג תעריף                | סוג צריכה | קריאה קודמת | קריאה נוכחית | סה"כ צריכה בקוט"ש | מחיר לקוט"ש בא"ג | סה"כ לתשלום |
|--------------------------|-----------|-------------|--------------|-------------------|------------------|-------------|
| פרטי חשבון עבור תאריכים: |           | 01/11/19    | 30/11/19     |                   |                  |             |
| 767                      |           | 81,121.22   | 81,837.55    | 716.33            | 47.16            | 337.82 ₪    |

סה"כ לדייר:

| שיא ביקוש | סה"כ     |
|-----------|----------|
| 7.23      | 716.33   |
|           | 337.82 ₪ |

|          |   |                  |
|----------|---|------------------|
| 19.43 ₪  | <b>תשלום קבוע</b><br><b>תשלום עבור גודל חיבור בKVA (0x0)</b><br><b>סה"כ</b><br><b>מע"מ 17.00%</b> | 448 ת.ד          |
| 0.00 ₪   |   |                  |
| 357.25 ₪ |   |                  |
| 60.73 ₪  |   |                  |
| 417.98 ₪ | <b>סה"כ לתשלום</b>  | <b>כולל מע"מ</b> |

התפלגות חיוב בש"ח לפי תעו"ז

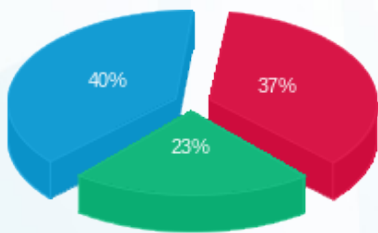

פסגה (123.85 ₪) 40%  
 גבע (78.72 ₪) 23%  
 שפל (135.25 ₪) 37%

הסטוריית צריכה בקוט"ש

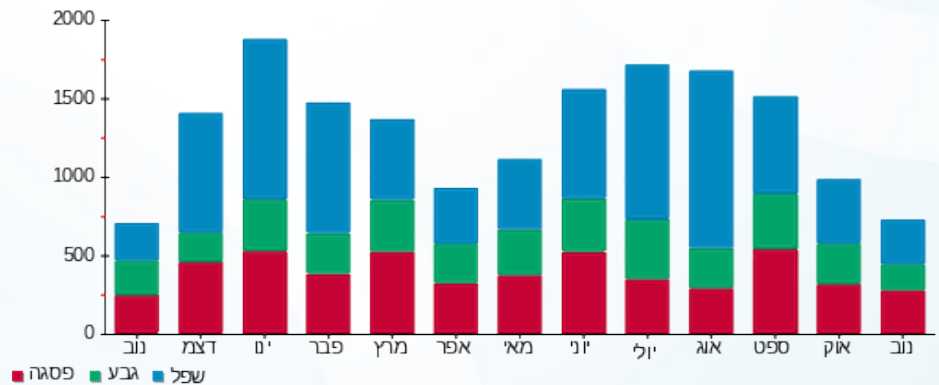

02/12/19 תאריך הפקה:  
 30/11/19 תאריך קריאה נוכחית:  
 01/11/19 תאריך קריאה קודמת:

שם דייר: חנש ביבר אלינור - 3563B  
 שם אתר: קיבוץ להבות חביבה

לקוח/ה נכבד/ה, אנו מתכבדים להגיש את חישוב צריכת החשמל לתקופה 01/11/19 - 30/11/19:

חנש ביבר אלינור - 1 - 81025796(0x0) - 3563B

| סוג תעריף                | סוג צריכה | קריאה קודמת | קריאה נוכחית | סה"כ צריכה בקוט"ש | מחיר לקוט"ש בא"ג | סה"כ לתשלום |
|--------------------------|-----------|-------------|--------------|-------------------|------------------|-------------|
| פרטי חשבון עבור תאריכים: |           | 01/11/19    | 30/11/19     |                   |                  |             |
| 757                      |           | 21,262.61   | 21,683.63    | 421.02            | 47.16            | 198.55 ₪    |

סה"כ לדייר:

| שיא ביקוש | סה"כ     |
|-----------|----------|
| 6.31      | 421.02   |
|           | 198.55 ₪ |

|          |   |                  |
|----------|---|------------------|
| 18.28 ₪  | <b>תשלום קבוע</b><br><b>תשלום עבור גודל חיבור בKVA (0x0)</b><br><b>סה"כ</b><br><b>מע"מ 17.00%</b> | 296 ת.ד          |
| 0.00 ₪   |   |                  |
| 216.83 ₪ |   |                  |
| 36.86 ₪  |   |                  |
| 253.69 ₪ | <b>סה"כ לתשלום</b>  | <b>כולל מע"מ</b> |

התפלגות חיוב בש"ח לפי תעו"ז

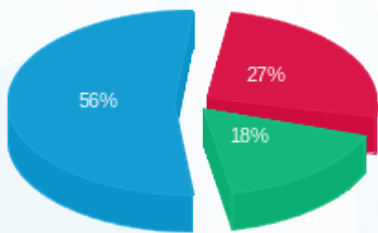

פסגה (₪ 53.27) ■  
 גבע (₪ 34.76) ■  
 שפל (₪ 110.52) ■

הסטוריית צריכה בקוט"ש

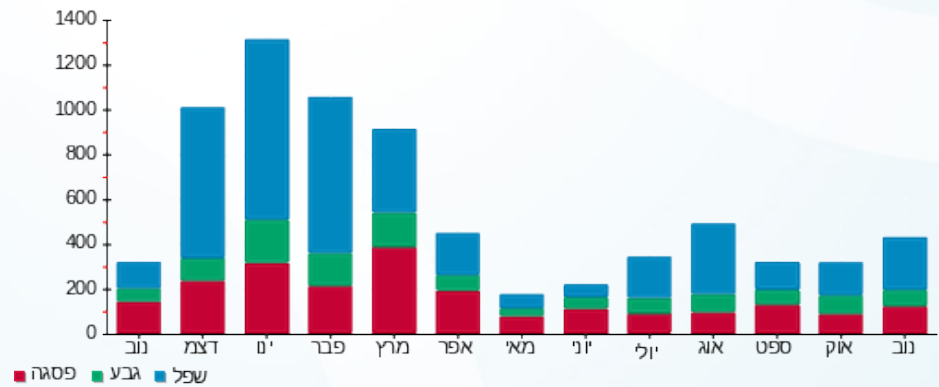

02/12/19 תאריך הפקה:  
 30/11/19 תאריך קריאה נוכחית:  
 01/11/19 תאריך קריאה קודמת:

שם דייר: חנש סתו - 3701B  
 שם אתר: קיבוץ להבות חביבה

לקוח/ה נכבד/ה, אנו מתכבדים להגיש את חישוב צריכת החשמל לתקופה 01/11/19 - 30/11/19:

חנש סתו - 1 - 81025682 (0x0) - 3701B

| סה"כ לתשלום | מחיר לקוט"ש בא"ג | סה"כ צריכה בקוט"ש | קריאה נוכחית | קריאה קודמת | סוג צריכה                | סוג תעריף |
|-------------|------------------|-------------------|--------------|-------------|--------------------------|-----------|
|             |                  |                   | 30/11/19     | 01/11/19    | פרטי חשבון עבור תאריכים: |           |
| ₪ 70.53     | 47.67            | 147.96            | 14,744.18    | 14,596.23   | פסגה                     | 777       |
| ₪ 35.35     | 39.50            | 89.49             | 10,447.57    | 10,358.08   | גבע                      | 778       |
| ₪ 61.47     | 32.70            | 187.98            | 27,731.91    | 27,543.93   | שפל                      | 779       |

סה"כ לדייר:

| שיא ביקוש | סה"כ     | שפל     | גבע     | פסגה    |
|-----------|----------|---------|---------|---------|
| 5.34      | 425.42   | 187.98  | 89.49   | 147.96  |
|           | ₪ 167.35 | ₪ 61.47 | ₪ 35.35 | ₪ 70.53 |

סה"כ צריכה  
 סה"כ לתשלום

|          |   |                  |
|----------|---|------------------|
| ₪ 35.15  | <b>תשלום קבוע</b><br><b>תשלום עבור גודל חיבור בKVA (0x0)</b><br><b>סה"כ</b><br><b>מע"מ 17.00%</b> | ת.ד 238          |
| ₪ 0.00   |   |                  |
| ₪ 202.50 |   |                  |
| ₪ 34.42  |   |                  |
| ₪ 236.92 | <b>סה"כ לתשלום</b>  | <b>כולל מע"מ</b> |

התפלגות חיוב בש"ח לפי תעו"ז

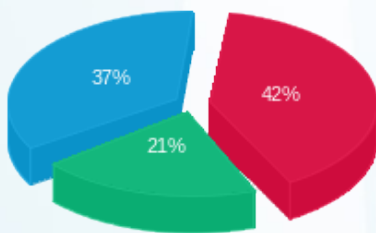

פסגה (₪ 70.53) ■  
 גבע (₪ 35.35) ■  
 שפל (₪ 61.47) ■

הסטוריית צריכה בקוט"ש

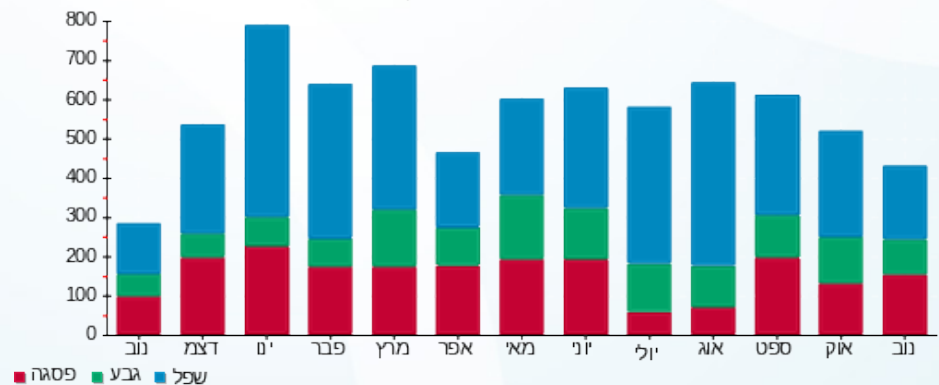



02/12/19 תאריך הפקה:  
 30/11/19 תאריך קריאה נוכחית:  
 01/11/19 תאריך קריאה קודמת:

שם דייר: חגש רותי וסעדי - 3282K  
 שם אתר: קיבוץ להבות חביבה

לקוח/ה נכבד/ה, אנו מתכבדים להגיש את חישוב צריכת החשמל לתקופה 01/11/19 - 30/11/19:

חגש רותי וסעדי - 1 - (0x0)81025440 - 3282K

| סוג תעריף                | סוג צריכה | קריאה קודמת | קריאה נוכחית | סה"כ צריכה בקוט"ש | מחיר לקוט"ש בא"ג | סה"כ לתשלום |
|--------------------------|-----------|-------------|--------------|-------------------|------------------|-------------|
| פרטי חשבון עבור תאריכים: |           | 01/11/19    | 30/11/19     |                   |                  |             |
| 767                      |           | 73,145.96   | 73,594.85    | 448.90            | 47.16            | 211.70 ₪    |

סה"כ לדייר:

| סה"כ     | שיא ביקוש |
|----------|-----------|
| 448.90   | 7.35      |
| 211.70 ₪ |           |

|           |                                  |          |
|-----------|----------------------------------|----------|
| ת.ד 444   | תשלום קבוע                       | 35.15 ₪  |
|           | תשלום עבור גודל חיבור בKVA (0x0) | 0.00 ₪   |
|           | סה"כ                             | 246.85 ₪ |
|           | מע"מ 17.00%                      | 41.96 ₪  |
| כולל מע"מ | סה"כ לתשלום                      | 288.81 ₪ |

התפלגות חיוב בש"ח לפי תעו"ז

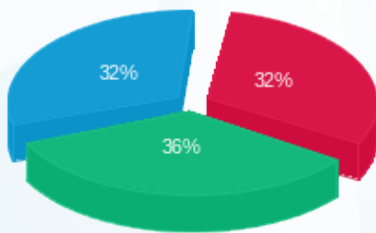

פסגה (₪ 68.05)  
 גבע (₪ 75.53)  
 שפל (₪ 68.12)

הסטוריית צריכה בקוט"ש

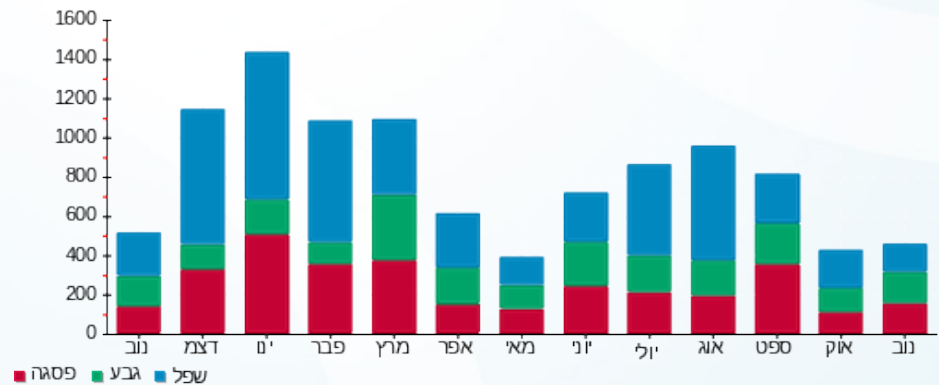

02/12/19 תאריך הפקה:  
 30/11/19 תאריך קריאה נוכחית:  
 01/11/19 תאריך קריאה קודמת:

שם דייר: טוכנד רז ושירה - 2712A  
 שם אתר: קיבוץ להבות חביבה

לקוח/ה נכבד/ה, אנו מתכבדים להגיש את חישוב צריכת החשמל לתקופה 01/11/19 - 30/11/19:

טוכנד רז ושירה - 1 - 81025318 (0x0) - 2712A

| סוג תעריף                | סוג צריכה | קריאה קודמת | קריאה נוכחית | סה"כ צריכה בקוט"ש | מחיר לקוט"ש בא"ג | סה"כ לתשלום |
|--------------------------|-----------|-------------|--------------|-------------------|------------------|-------------|
| פרטי חשבון עבור תאריכים: |           | 01/11/19    | 30/11/19     |                   |                  |             |
| 767                      |           | 121,164.59  | 121,998.27   | 833.67            | 47.16            | 393.16 ₪    |

סה"כ לדייר:

| שיא ביקוש | סה"כ     |
|-----------|----------|
| 7.67      | 833.67   |
|           | 393.16 ₪ |

|          |   |                  |
|----------|---|------------------|
| 19.43 ₪  | <b>תשלום קבוע</b><br><b>תשלום עבור גודל חיבור בKVA (0x0)</b><br><b>סה"כ</b><br><b>מע"מ 17.00%</b> | 436 ת.ד          |
| 0.00 ₪   |   |                  |
| 412.59 ₪ |   |                  |
| 70.14 ₪  |   |                  |
| 482.73 ₪ | <b>סה"כ לתשלום</b>  | <b>כולל מע"מ</b> |

התפלגות חיוב בש"ח לפי תעו"ז

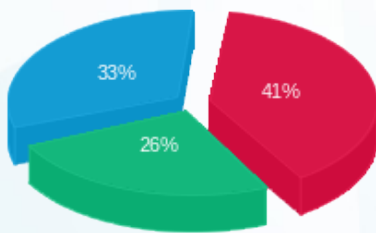

פסגה (160.92 ₪) ■  
 גבע (103.62 ₪) ■  
 שפל (128.62 ₪) ■

הסטוריית צריכה בקוט"ש

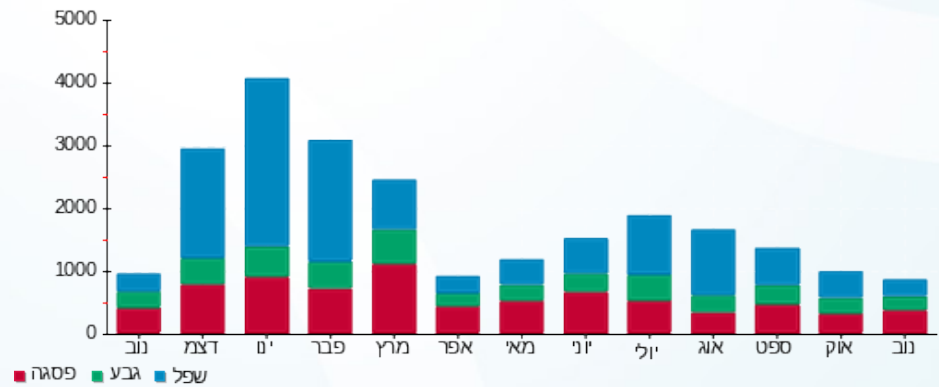

02/12/19 תאריך הפקה:  
 30/11/19 תאריך קריאה נוכחית:  
 01/11/19 תאריך קריאה קודמת:

שם דייר: טל דודו ודבורה - 3511B  
 שם אתר: קיבוץ להבות חביבה

לקוח/ה נכבד/ה, אנו מתכבדים להגיש את חישוב צריכת החשמל לתקופה 01/11/19 - 30/11/19:

טל דודו ודבורה - 1 - 81026011(0x0) - 3511B

| סוג תעריף                | סוג צריכה | קריאה קודמת | קריאה נוכחית | סה"כ צריכה בקוט"ש | מחיר לקוט"ש בא"ג | סה"כ לתשלום |
|--------------------------|-----------|-------------|--------------|-------------------|------------------|-------------|
| פרטי חשבון עבור תאריכים: |           | 01/11/19    | 30/11/19     |                   |                  |             |
| 767                      |           | 63,788.22   | 64,453.89    | 665.68            | 47.16            | 313.93 ₪    |

סה"כ לדייר:

| שיא ביקוש | סה"כ     |
|-----------|----------|
| 10.40     | 665.68   |
|           | 313.93 ₪ |

|          |   |                  |
|----------|---|------------------|
| 19.43 ₪  | <b>תשלום קבוע</b><br><b>תשלום עבור גודל חיבור בKVA (0x0)</b><br><b>סה"כ</b><br><b>מע"מ 17.00%</b> | 312 ת.ד          |
| 0.00 ₪   |   |                  |
| 333.36 ₪ |   |                  |
| 56.67 ₪  |   |                  |
| 390.03 ₪ | <b>סה"כ לתשלום</b>  | <b>כולל מע"מ</b> |

התפלגות חיוב בש"ח לפי תעו"ז

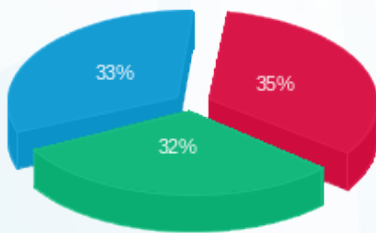

פסגה (108.35 ₪) ■  
 גבע (100.65 ₪) ■  
 שפל (104.93 ₪) ■

הסטוריית צריכה בקוט"ש

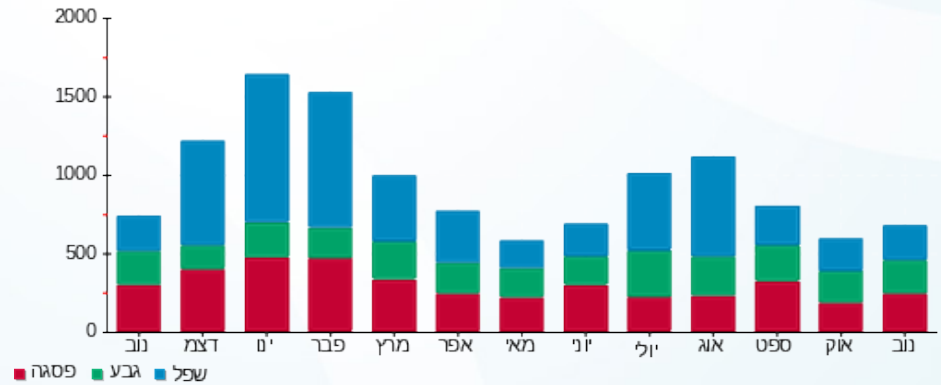



02/12/19 תאריך הפקה:  
 30/11/19 תאריך קריאה נוכחית:  
 01/11/19 תאריך קריאה קודמת:

שם דייר: טנבוים (סגל) סיגלית וחו - 3632B  
 שם אתר: קיבוץ להבות חביבה

לקוח/ה נכבד/ה, אנו מתכבדים להגיש את חישוב צריכת החשמל לתקופה 01/11/19 - 30/11/19:

טנבוים (סגל) סיגלית וחו - 1 - 81026460 (0x0) - 3632B

| סוג תעריף                | סוג צריכה | קריאה קודמת | קריאה נוכחית | סה"כ צריכה בקוט"ש | מחיר לקוט"ש בא"ג | סה"כ לתשלום |
|--------------------------|-----------|-------------|--------------|-------------------|------------------|-------------|
| פרטי חשבון עבור תאריכים: |           |             |              |                   |                  |             |
| 777                      | פסגה      | 01/11/19    | 30/11/19     | 131.35            | 47.67            | 62.62 ₪     |
| 778                      | גבע       | 4,317.96    | 4,410.86     | 92.90             | 39.50            | 36.69 ₪     |
| 779                      | שפל       | 12,784.70   | 12,900.24    | 115.55            | 32.70            | 37.78 ₪     |

סה"כ לדייר:

| פסגה    | גבע     | שפל     | סה"כ     | שיא ביקוש |
|---------|---------|---------|----------|-----------|
| 131.35  | 92.90   | 115.55  | 339.80   | 4.34      |
| ₪ 62.62 | ₪ 36.69 | ₪ 37.78 | ₪ 137.09 |           |

סה"כ צריכה  
 סה"כ לתשלום

|           |                                  |          |
|-----------|----------------------------------|----------|
| ת.ד. 237  | תשלום קבוע                       | ₪ 35.15  |
|           | תשלום עבור גודל חיבור בKVA (0x0) | ₪ 0.00   |
|           | סה"כ                             | ₪ 172.24 |
|           | מע"מ 17.00%                      | ₪ 29.28  |
| כולל מע"מ | סה"כ לתשלום                      | ₪ 201.53 |

התפלגות חיוב בש"ח לפי תעו"ז

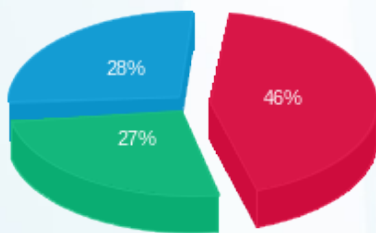

פסגה (₪ 62.62)  
 גבע (₪ 36.69)  
 שפל (₪ 37.78)

הסטוריית צריכה בקוט"ש

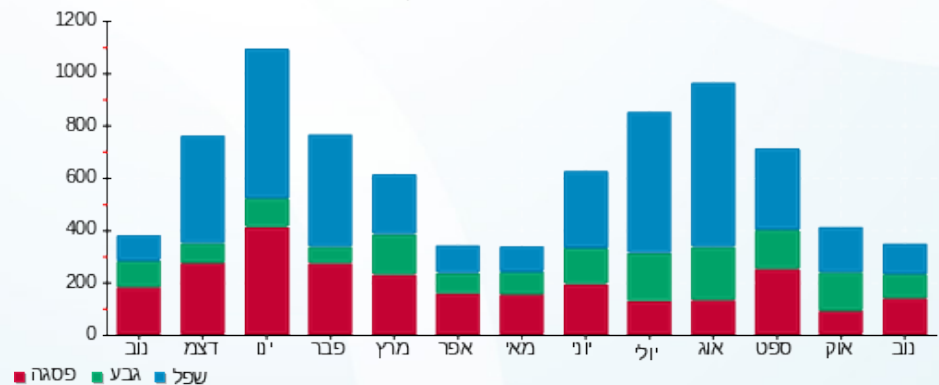

02/12/19 תאריך הפקה:  
 30/11/19 תאריך קריאה נוכחית:  
 01/11/19 תאריך קריאה קודמת:

שם דייר: ידן אמנון (אלעזר גלעד) - 2191B  
 שם אתר: קיבוץ להבות חביבה

לקוח/ה נכבד/ה, אנו מתכבדים להגיש את חישוב צריכת החשמל לתקופה 01/11/19 - 30/11/19:

ידן אמנון (אלעזר גלעד) - 1 - (0x0)81025659 - 2191B

| סוג תעריף                | סוג צריכה | קריאה קודמת | קריאה נוכחית | סה"כ צריכה בקוט"ש | מחיר לקוט"ש בא"ג | סה"כ לתשלום |
|--------------------------|-----------|-------------|--------------|-------------------|------------------|-------------|
| פרטי חשבון עבור תאריכים: |           | 01/11/19    | 30/11/19     |                   |                  |             |
| 767                      |           | 100,523.27  | 101,177.89   | 654.62            | 47.16            | 308.72 ₪    |

סה"כ לדייר:

| שיא ביקוש | סה"כ     |
|-----------|----------|
| 7.12      | 654.62   |
|           | 308.72 ₪ |

|          |   |                  |
|----------|---|------------------|
| 19.43 ₪  | <b>תשלום קבוע</b><br><b>תשלום עבור גודל חיבור בKVA (0x0)</b><br><b>סה"כ</b><br><b>מע"מ 17.00%</b> | ת.ד 63           |
| 0.00 ₪   |   |                  |
| 328.15 ₪ |   |                  |
| 55.79 ₪  |   |                  |
| 383.93 ₪ | <b>סה"כ לתשלום</b>  | <b>כולל מע"מ</b> |

התפלגות חיוב בש"ח לפי תעו"ז

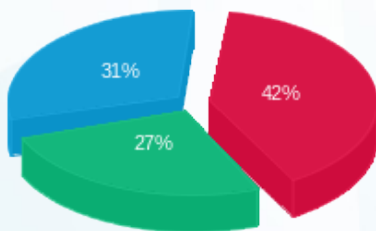

פסגה (129.06 ₪) ■  
 גבע (83.78 ₪) ■  
 שפל (95.88 ₪) ■

הסטוריית צריכה בקוט"ש

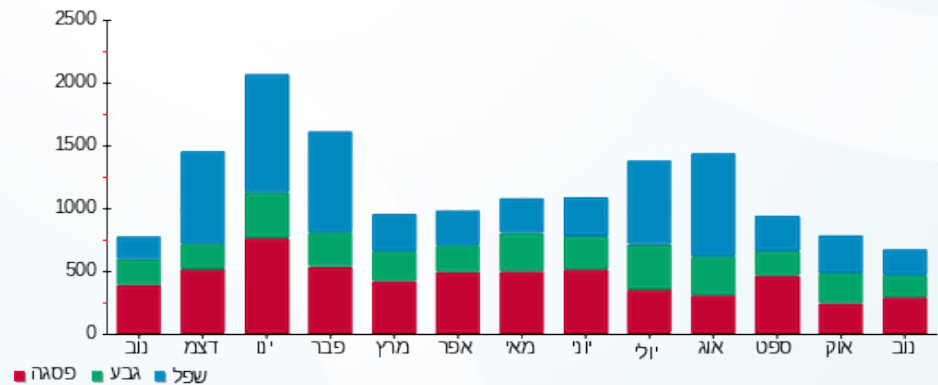

02/12/19 תאריך הפקדה:  
 30/11/19 תאריך קריאה נוכחית:  
 01/11/19 תאריך קריאה קודמת:

שם דייר: ידן רוטי - 3112K  
 שם אתר: קיבוץ להבות חביבה

**לקוח/ה נכבד/ה, אנו מתכבדים להגיש את חישוב צריכת החשמל לתקופה 01/11/19 - 30/11/19:**

ידן רוטי - 1 - (0x0)81026024 - 3112K

| סוג תעריף                | סוג צריכה | קריאה קודמת | קריאה נוכחית | סה"כ צריכה בקוט"ש | מחיר לקוט"ש בא"ג | סה"כ לתשלום |
|--------------------------|-----------|-------------|--------------|-------------------|------------------|-------------|
| פרטי חשבון עבור תאריכים: |           | 01/11/19    | 30/11/19     |                   |                  |             |
| 757                      |           | 58,546.78   | 59,050.77    | 503.99            | 47.16            | 237.68 ₪    |

סה"כ לדייר:

| שיא ביקוש | סה"כ     |
|-----------|----------|
| 4.78      | 503.99   |
|           | 237.68 ₪ |

|          |   |                  |
|----------|---|------------------|
| 18.28 ₪  | <b>תשלום קבוע</b><br><b>תשלום עבור גודל חיבור בKVA (0x0)</b><br><b>סה"כ</b><br><b>מע"מ 17.00%</b> | 384 ת.ד          |
| 0.00 ₪   |   |                  |
| 255.96 ₪ |   |                  |
| 43.51 ₪  |   |                  |
| 299.47 ₪ | <b>סה"כ לתשלום</b>  | <b>כולל מע"מ</b> |

התפלגות חיוב בש"ח לפי תעו"ז

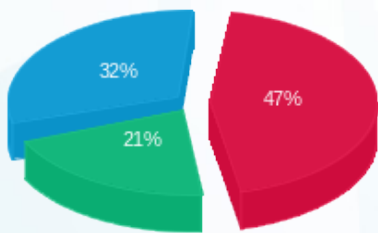

פסגה (112.12 ₪) ■  
 גבע (49.99 ₪) ■  
 שפל (75.57 ₪) ■

הסטוריית צריכה בקוט"ש

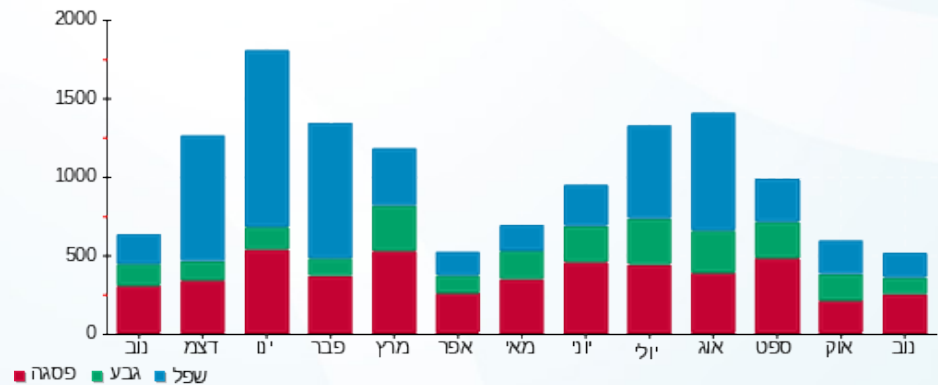

02/12/19 תאריך הפקה:  
 30/11/19 תאריך קריאה נוכחית:  
 01/11/19 תאריך קריאה קודמת:

שם דייר: יוחאי יחיאל ושילה - 2801A  
 שם אתר: קיבוץ להבות חביבה

לקוח/ה נכבד/ה, אנו מתכבדים להגיש את חישוב צריכת החשמל לתקופה 01/11/19 - 30/11/19:

יוחאי יחיאל ושילה - 1 - (0x0)81025674 - 2801A

| סוג תעריף                | סוג צריכה | קריאה קודמת | קריאה נוכחית | סה"כ צריכה בקוט"ש | מחיר לקוט"ש בא"ג | סה"כ לתשלום |
|--------------------------|-----------|-------------|--------------|-------------------|------------------|-------------|
|                          |           | 01/11/19    | 30/11/19     |                   |                  |             |
| פרטי חשבון עבור תאריכים: |           |             |              | 64,538.78         | 47.16            | 227.38 ₪    |
| 767                      |           | 64,056.64   |              | 482.14            |                  |             |

סה"כ לדייר:

| שיא ביקוש | סה"כ     |
|-----------|----------|
| 6.83      | 482.14   |
|           | 227.38 ₪ |

| ת.ד 5     | תשלום קבוע                       | סה"כ לתשלום |
|-----------|----------------------------------|-------------|
|           | 19.43 ₪                          |             |
|           | 0.00 ₪                           |             |
|           | 246.81 ₪                         |             |
|           | 41.96 ₪                          |             |
|           | 288.77 ₪                         |             |
|           | תשלום עבור גודל חיבור בKVA (0x0) |             |
|           | סה"כ                             |             |
|           | מע"מ 17.00%                      |             |
| כולל מע"מ |                                  |             |

התפלגות חיוב בש"ח לפי תעו"ז

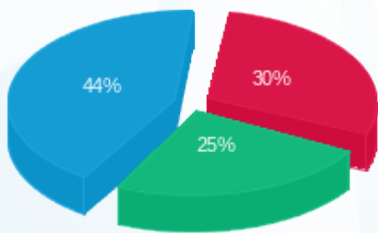

פסגה (₪ 69.14)  
 גבע (₪ 57.20)  
 שפל (₪ 101.03)

הסטוריית צריכה בקוט"ש

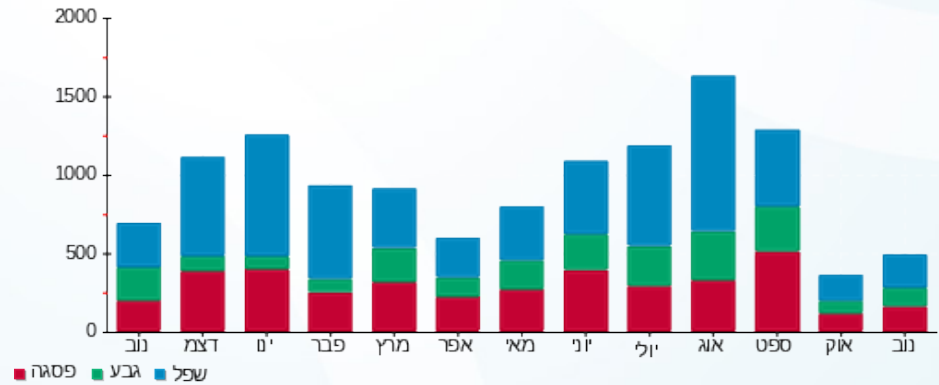

02/12/19 תאריך הפקה:  
 30/11/19 תאריך קריאה נוכחית:  
 01/11/19 תאריך קריאה קודמת:

שם דייר: יניב לאה וחיליק - 3552B  
 שם אתר: קיבוץ להבות חביבה

**לקוח/ה נכבד/ה, אנו מתכבדים להגיש את חישוב צריכת החשמל לתקופה 01/11/19 - 30/11/19:**

יניב לאה וחיליק - 1 - 81026070 (0x0) - 3552B

| סוג תעריף                | סוג צריכה | קריאה קודמת | קריאה נוכחית | סה"כ צריכה בקוט"ש | מחיר לקוט"ש בא"ג | סה"כ לתשלום |
|--------------------------|-----------|-------------|--------------|-------------------|------------------|-------------|
| פרטי חשבון עבור תאריכים: |           | 01/11/19    | 30/11/19     |                   |                  |             |
| 767                      |           | 56,641.05   | 56,981.52    | 340.47            | 47.16            | 160.57 ₪    |

סה"כ לדייר:

| שיא ביקוש | סה"כ     |
|-----------|----------|
| 6.18      | 340.47   |
|           | 160.57 ₪ |

|          |   |                  |
|----------|---|------------------|
| 19.43 ₪  | <b>תשלום קבוע</b><br><b>תשלום עבור גודל חיבור בKVA (0x0)</b><br><b>סה"כ</b><br><b>מע"מ 17.00%</b> | 438 ת.ד          |
| 0.00 ₪   |   |                  |
| 180.00 ₪ |   |                  |
| 30.60 ₪  |   |                  |
| 210.60 ₪ | <b>סה"כ לתשלום</b>  | <b>כולל מע"מ</b> |

התפלגות חיוב בש"ח לפי תעו"ז

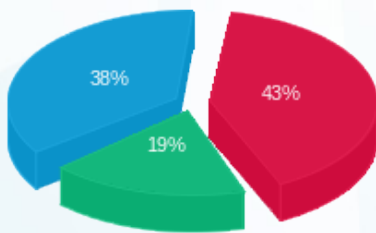

פסגה (₪ 69.25)  
 גבע (₪ 30.60)  
 שפל (₪ 60.72)

הסטוריית צריכה בקוט"ש

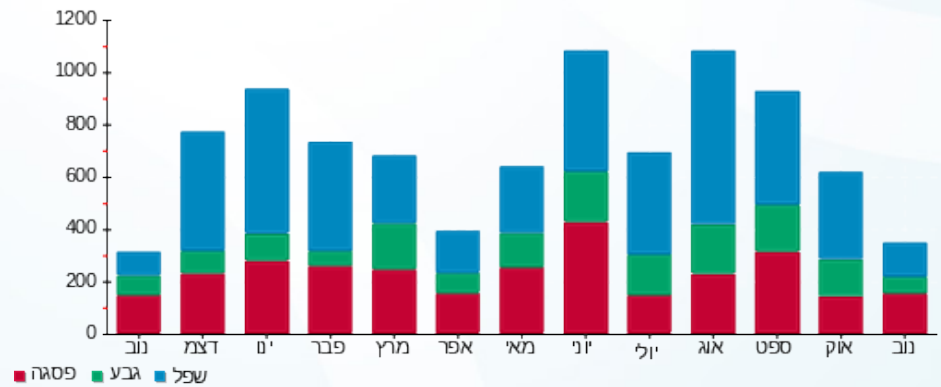

02/12/19 תאריך הפקדה:  
 30/11/19 תאריך קריאה נוכחית:  
 01/11/19 תאריך קריאה קודמת:

שם דייר: יניב ניר - 3691B  
 שם אתר: קיבוץ להבות חביבה

לקוח/ה נכבד/ה, אנו מתכבדים להגיש את חישוב צריכת החשמל לתקופה 01/11/19 - 30/11/19:

יניב ניר - 1 - 3691B - (0x0)81025307

| סוג תעריף                | סוג צריכה | קריאה קודמת | קריאה נוכחית | סה"כ צריכה בקוט"ש | מחיר לקוט"ש בא"ג | סה"כ לתשלום |
|--------------------------|-----------|-------------|--------------|-------------------|------------------|-------------|
| פרטי חשבון עבור תאריכים: |           | 01/11/19    | 30/11/19     |                   |                  |             |
| 767                      |           | 59,494.80   | 60,096.42    | 601.62            | 47.16            | 283.72 ₪    |

סה"כ לדייר:

| שיא ביקוש | סה"כ     |
|-----------|----------|
| 7.19      | 601.62   |
|           | 283.72 ₪ |

| ת.ד 51  | תשלום קבוע | תשלום עבור גודל חיבור בKVA (0x0) | סה"כ    | מע"מ 17.00% | סה"כ לתשלום | כולל מע"מ |
|---------|------------|----------------------------------|---------|-------------|-------------|-----------|
| 19.43 ₪ | 0.00 ₪     | 303.15 ₪                         | 51.54 ₪ | 354.69 ₪    |             |           |

התפלגות חיוב בש"ח לפי תעו"ז

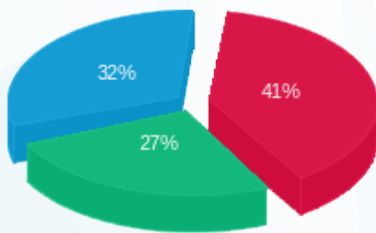

פסגה (116.46 ₪) ■  
 גבע (75.79 ₪) ■  
 שפל (91.48 ₪) ■

הסטוריית צריכה בקוט"ש

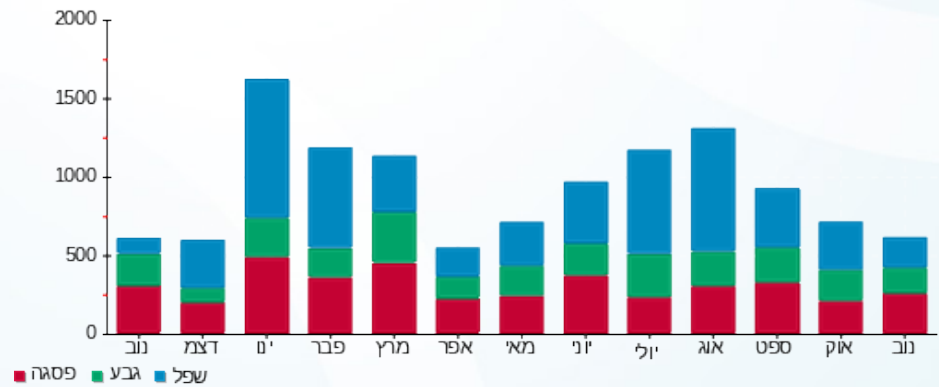

02/12/19 תאריך הפקדה:  
 30/11/19 תאריך קריאה נוכחית:  
 01/11/19 תאריך קריאה קודמת:

שם דייר: יסעור שירז וגיא - 2671B  
 שם אתר: קיבוץ להבות חביבה

**לקוח/ה נכבד/ה, אנו מתכבדים להגיש את חישוב צריכת החשמל לתקופה 01/11/19 - 30/11/19:**

יסעור שירז וגיא - 1 - (0x0)81026028 - 2671B

| סוג תעריף                | סוג צריכה | קריאה קודמת | קריאה נוכחית | סה"כ צריכה בקוט"ש | מחיר לקוט"ש בא"ג | סה"כ לתשלום |
|--------------------------|-----------|-------------|--------------|-------------------|------------------|-------------|
| פרטי חשבון עבור תאריכים: |           | 01/11/19    | 30/11/19     |                   |                  |             |
| 767                      |           | 25,481.52   | 26,125.33    | 643.81            | 47.16            | 303.62 ₪    |

סה"כ לדייר:

| שיא ביקוש | סה"כ     |
|-----------|----------|
| 9.59      | 643.81   |
|           | 303.62 ₪ |

|          |   |                  |
|----------|---|------------------|
| 19.43 ₪  | <b>תשלום קבוע</b><br><b>תשלום עבור גודל חיבור בKVA (0x0)</b><br><b>סה"כ</b><br><b>מע"מ 17.00%</b> | ת.ד 21           |
| 0.00 ₪   |   |                  |
| 323.05 ₪ |   |                  |
| 54.92 ₪  |   |                  |
| 377.97 ₪ | <b>סה"כ לתשלום</b>  | <b>כולל מע"מ</b> |

התפלגות חיוב בש"ח לפי תעו"ז

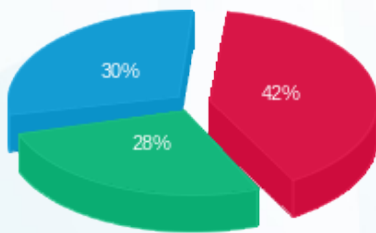

פסגה (127.34 ₪) ■  
 גבע (84.90 ₪) ■  
 שפל (91.38 ₪) ■

הסטוריית צריכה בקוט"ש

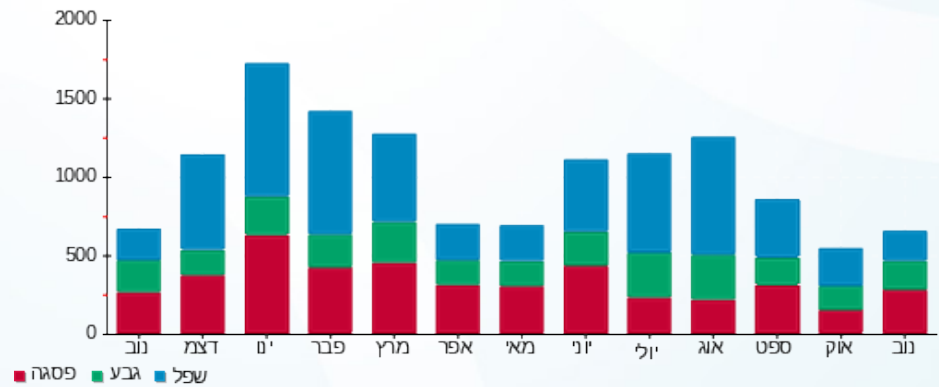

02/12/19 תאריך הפקה:  
 30/11/19 תאריך קריאה נוכחית:  
 01/11/19 תאריך קריאה קודמת:

שם דייר: יעקובוביץ קרן ורגב - 2012B  
 שם אתר: קיבוץ להבות חביבה

**לקוח/ה נכבד/ה, אנו מתכבדים להגיש את חישוב צריכת החשמל לתקופה 01/11/19 - 30/11/19:**

**יעקובוביץ קרן ורגב - 1 - (0x0)81025739 - 2012B**

| סוג תעריף                | סוג צריכה | קריאה קודמת | קריאה נוכחית | סה"כ צריכה בקוט"ש | מחיר לקוט"ש בא"ג | סה"כ לתשלום |
|--------------------------|-----------|-------------|--------------|-------------------|------------------|-------------|
| פרטי חשבון עבור תאריכים: |           | 01/11/19    | 30/11/19     |                   |                  |             |
| 767                      |           | 79,352.52   | 79,915.81    | 563.29            | 47.16            | 265.65 ₪    |

סה"כ לדייר:

| סה"כ     | שיא ביקוש |
|----------|-----------|
| 563.29   | 5.16      |
| 265.65 ₪ |           |

|                  |  |          |
|------------------|--|----------|
| ת.ד 401          | <b>תשלום קבוע</b>                        | 19.43 ₪  |
|                  | <b>תשלום עבור גודל חיבור ב-KVA (0x0)</b> | 0.00 ₪   |
|                  | <b>סה"כ</b>                              | 285.08 ₪ |
|                  | <b>מע"מ 17.00%</b>                       | 48.46 ₪  |
| <b>כולל מע"מ</b> | <b>סה"כ לתשלום</b>                       | 333.54 ₪ |

התפלגות חיוב בש"ח לפי תעו"ז

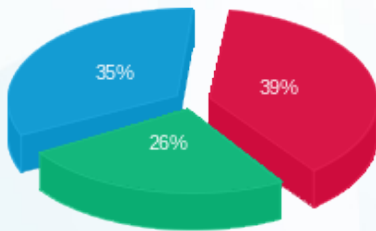

פסגה (104.50 ₪) ■  
 גבע (69.38 ₪) ■  
 שפל (91.77 ₪) ■

הסטוריית צריכה בקוט"ש

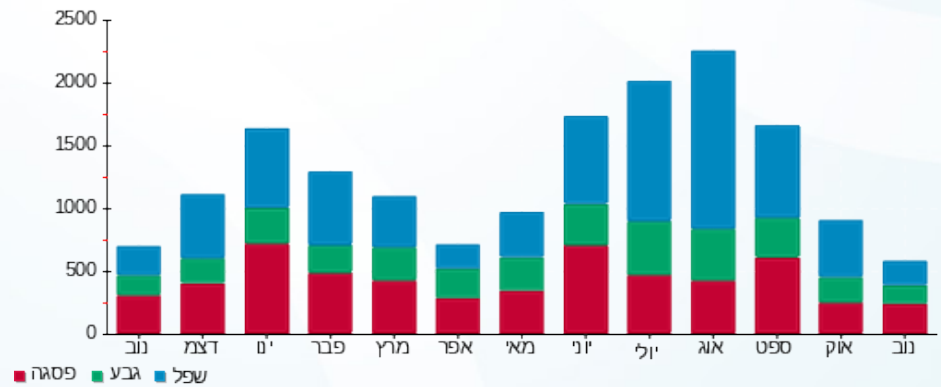

02/12/19 תאריך הפקה:  
 30/11/19 תאריך קריאה נוכחית:  
 01/11/19 תאריך קריאה קודמת:

שם דייר: יצחקי יונה וסוזן - 3111K  
 שם אתר: קיבוץ להבות חביבה

לקוח/ה נכבד/ה, אנו מתכבדים להגיש את חישוב צריכת החשמל לתקופה 01/11/19 - 30/11/19:

יצחקי יונה וסוזן - 1 - 81026039(0x0) - 3111K

| סוג תעריף                | סוג צריכה | קריאה קודמת | קריאה נוכחית | סה"כ צריכה בקוט"ש | מחיר לקוט"ש בא"ג | סה"כ לתשלום |
|--------------------------|-----------|-------------|--------------|-------------------|------------------|-------------|
| פרטי חשבון עבור תאריכים: |           | 01/11/19    | 30/11/19     |                   |                  |             |
| 767                      |           | 63,348.35   | 64,031.77    | 683.42            | 47.16            | 322.30 ₪    |

סה"כ לדייר:

| שיא ביקוש | סה"כ     |
|-----------|----------|
| 7.44      | 683.42   |
|           | 322.30 ₪ |

| ת.ד       | תשלום קבוע | תשלום עבור גודל חיבור בKVA (0x0) | סה"כ     | מע"מ 17.00% | סה"כ לתשלום |
|-----------|------------|----------------------------------|----------|-------------|-------------|
| 334       | 19.43 ₪    | 0.00 ₪                           | 341.73 ₪ | 58.09 ₪     | 399.83 ₪    |
| כולל מע"מ |            |                                  |          |             |             |

התפלגות חיוב בש"ח לפי תעו"ז

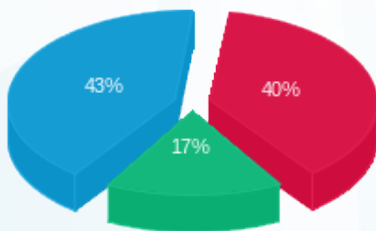

פסגה (127.50 ₪) ■  
 גבע (54.94 ₪) ■  
 שפל (139.86 ₪) ■

הסטוריית צריכה בקוט"ש

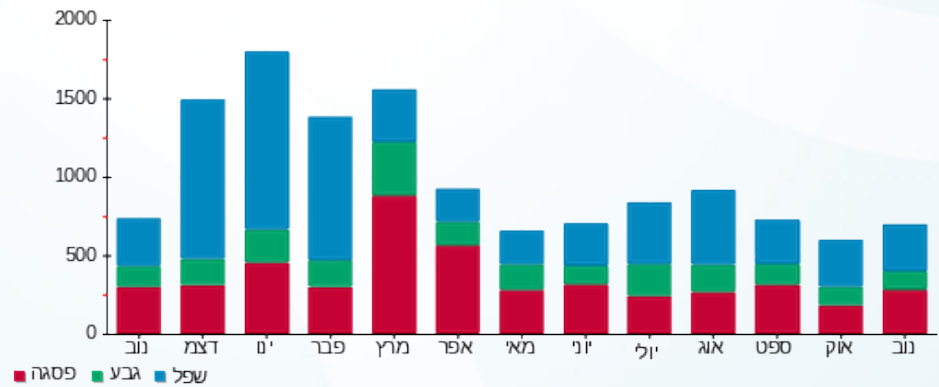

02/12/19 תאריך הפקה:  
 30/11/19 תאריך קריאה נוכחית:  
 01/11/19 תאריך קריאה קודמת:

שם דייר: יצחקי רן - 3022K  
 שם אתר: קיבוץ להבות חביבה

לקוח/ה נכבד/ה, אנו מתכבדים להגיש את חישוב צריכת החשמל לתקופה 01/11/19 - 30/11/19:

יצחקי רן - 1 - 81024442 (0x0) - 3022K

| סוג תעריף                | סוג צריכה | קריאה קודמת | קריאה נוכחית | סה"כ צריכה בקוט"ש | מחיר לקוט"ש בא"ג | סה"כ לתשלום |
|--------------------------|-----------|-------------|--------------|-------------------|------------------|-------------|
| פרטי חשבון עבור תאריכים: |           | 01/11/19    | 30/11/19     |                   |                  |             |
| 767                      |           | 87,209.97   | 88,001.89    | 791.93            | 47.16            | 373.47 ₪    |

סה"כ לדייר:

| שיא ביקוש | סה"כ     |
|-----------|----------|
| 9.12      | 791.93   |
|           | 373.47 ₪ |

| ת.ד 1 | תשלום קבוע | תשלום עבור גודל חיבור בKVA (0x0) | סה"כ     | מע"מ 17.00% | סה"כ לתשלום | כולל מע"מ |
|-------|------------|----------------------------------|----------|-------------|-------------|-----------|
|       | 19.43 ₪    | 0.00 ₪                           | 392.90 ₪ | 66.79 ₪     | 459.70 ₪    |           |

התפלגות חיוב בש"ח לפי תעו"ז

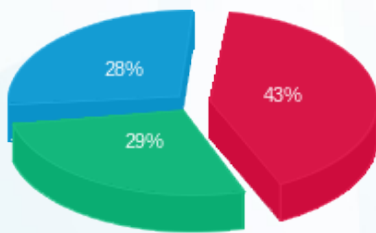

פסגה (161.56 ₪)  
 גבע (106.73 ₪)  
 שפל (105.19 ₪)

הסטוריית צריכה בקוט"ש

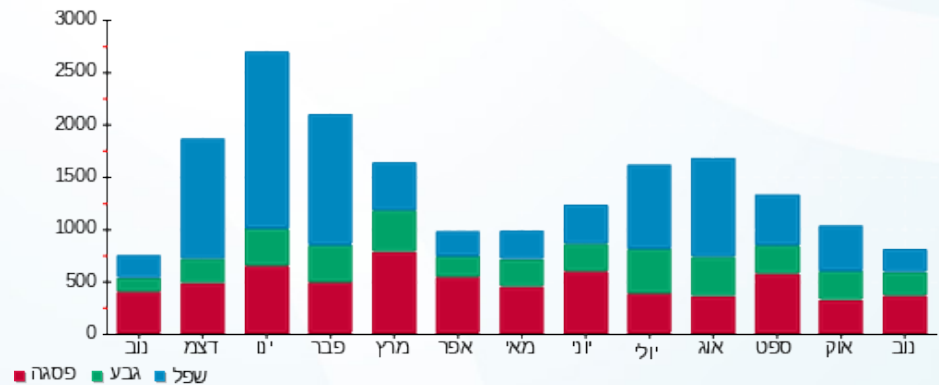



02/12/19 תאריך הפקה:  
 30/11/19 תאריך קריאה נוכחית:  
 01/11/19 תאריך קריאה קודמת:

שם דייר: ירון יובל והדס - 2402A  
 שם אתר: קיבוץ להבות חביבה

לקוח/ה נכבד/ה, אנו מתכבדים להגיש את חישוב צריכת החשמל לתקופה 01/11/19 - 30/11/19:

ירון יובל והדס - 1 - (0x0)81026009 - 2402A

| סוג תעריף                | סוג צריכה | קריאה קודמת | קריאה נוכחית | סה"כ צריכה בקוט"ש | מחיר לקוט"ש בא"ג | סה"כ לתשלום |
|--------------------------|-----------|-------------|--------------|-------------------|------------------|-------------|
| פרטי חשבון עבור תאריכים: |           | 01/11/19    | 30/11/19     |                   |                  |             |
| 757                      |           | 16,949.75   | 17,537.17    | 587.42            | 47.16            | 277.03 ₪    |

סה"כ לדייר:

| סה"כ     | שיא ביקוש |
|----------|-----------|
| 587.42   | 6.88      |
| 277.03 ₪ |           |

|          |   |                  |
|----------|---|------------------|
| 18.28 ₪  | <b>תשלום קבוע</b><br><b>תשלום עבור גודל חיבור בKVA (0x0)</b><br><b>סה"כ</b><br><b>מע"מ 17.00%</b> | <b>סלול מע"מ</b> |
| 0.00 ₪   |   |                  |
| 295.31 ₪ |   |                  |
| 50.20 ₪  |   |                  |
| 345.51 ₪ | <b>סה"כ לתשלום</b>  |                  |

התפלגות חיוב בש"ח לפי תעו"ז

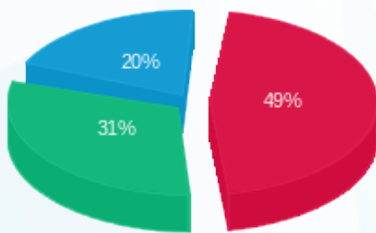

פסגה (134.61 ₪)  
 גבע (87.23 ₪)  
 שפל (55.19 ₪)

הסטוריית צריכה בקוט"ש

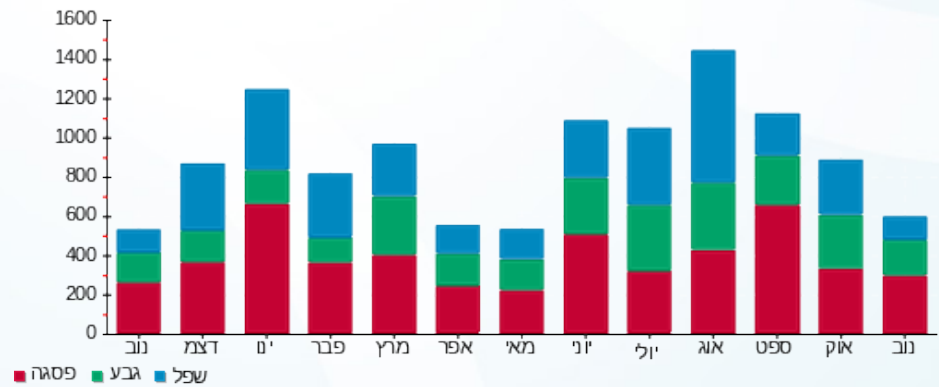

02/12/19 תאריך הפקה:  
 30/11/19 תאריך קריאה נוכחית:  
 01/11/19 תאריך קריאה קודמת:

שם דייר: ישראלי אורי - 2071B  
 שם אתר: קיבוץ להבות חביבה

**לקוח/ה נכבד/ה, אנו מתכבדים להגיש את חישוב צריכת החשמל לתקופה 01/11/19 - 30/11/19:**

ישראלי אורי - 1 - (0x0)81025509 - 2071B

| סוג תעריף                | סוג צריכה | קריאה קודמת | קריאה נוכחית | סה"כ צריכה בקוט"ש | מחיר לקוט"ש בא"ג | סה"כ לתשלום |
|--------------------------|-----------|-------------|--------------|-------------------|------------------|-------------|
| פרטי חשבון עבור תאריכים: |           | 01/11/19    | 30/11/19     |                   |                  |             |
| 767                      |           | 4,365.96    | 4,794.36     | 428.39            | 47.16            | 202.03 ₪    |

סה"כ לדייר:

| שיא ביקוש | סה"כ     |
|-----------|----------|
| 6.77      | 428.39   |
|           | 202.03 ₪ |

| תשלום קבוע | תשלום עבור גודל חיבור בKVA (0x0) | סה"כ     | מע"מ 17.00% | סה"כ לתשלום | כולל מע"מ |
|------------|----------------------------------|----------|-------------|-------------|-----------|
| 19.43 ₪    | 0.00 ₪                           | 221.46 ₪ | 37.65 ₪     | 259.11 ₪    |           |

התפלגות חיוב בש"ח לפי תעו"ז

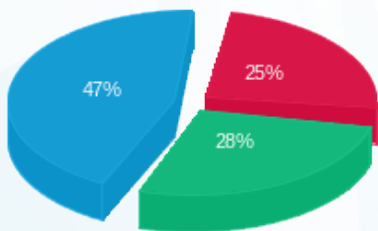

פסגה (50.70 ₪)  
 גבע (57.16 ₪)  
 שפל (94.18 ₪)

הסטוריית צריכה בקוט"ש

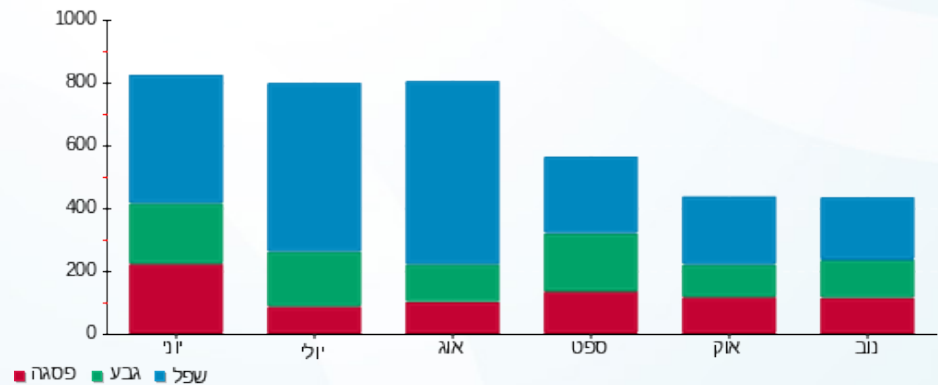

02/12/19 תאריך הפקה:  
 30/11/19 תאריך קריאה נוכחית:  
 01/11/19 תאריך קריאה קודמת:

שם דייר: כהן ורד ועומר - 3301K  
 שם אתר: קיבוץ להבות חביבה

לקוח/ה נכבד/ה, אנו מתכבדים להגיש את חישוב צריכת החשמל לתקופה 01/11/19 - 30/11/19:

כהן ורד ועומר - 1 - 81026441 (0x0) - 3301K

| סוג תעריף                | סוג צריכה | קריאה קודמת | קריאה נוכחית | סה"כ צריכה בקוט"ש | מחיר לקוט"ש בא"ג | סה"כ לתשלום |
|--------------------------|-----------|-------------|--------------|-------------------|------------------|-------------|
| פרטי חשבון עבור תאריכים: |           | 01/11/19    | 30/11/19     |                   |                  |             |
| 767                      |           | 50,681.42   | 51,403.18    | 721.76            | 47.16            | 340.38 ₪    |

סה"כ לדייר:

| שיא ביקוש | סה"כ     |
|-----------|----------|
| 7.82      | 721.76   |
|           | 340.38 ₪ |

| ת.ד       | תשלום קבוע | תשלום עבור גודל חיבור בKVA (0x0) | סה"כ     | מע"מ 17.00% | סה"כ לתשלום |
|-----------|------------|----------------------------------|----------|-------------|-------------|
| 247       | 19.43 ₪    | 0.00 ₪                           | 359.81 ₪ | 61.17 ₪     | 420.98 ₪    |
| כולל מע"מ |            |                                  |          |             |             |

התפלגות חיוב בש"ח לפי תעו"ז

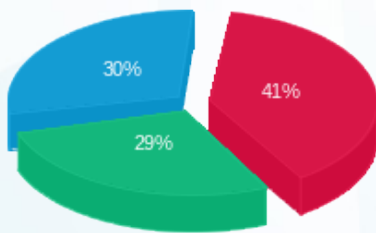

פסגה (139.04 ₪) ■  
 גבע (99.29 ₪) ■  
 שפל (102.05 ₪) ■

הסטוריית צריכה בקוט"ש

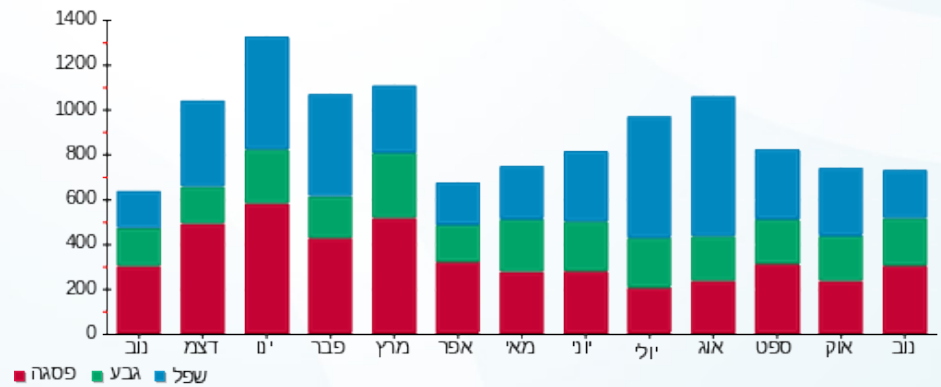

02/12/19 תאריך הפקה:  
 30/11/19 תאריך קריאה נוכחית:  
 01/11/19 תאריך קריאה קודמת:

שם דייר: כהן רגב ונעמה - 7041A  
 שם אתר: קיבוץ להבות חביבה

**לקוח/ה נכבד/ה, אנו מתכבדים להגיש את חישוב צריכת החשמל לתקופה 01/11/19 - 30/11/19:**

**כהן רגב ונעמה - 1 - 81025257 (0x0) - 7041A**

| סוג תעריף                | סוג צריכה | קריאה קודמת | קריאה נוכחית | סה"כ צריכה בקוט"ש | מחיר לקוט"ש בא"ג | סה"כ לתשלום |
|--------------------------|-----------|-------------|--------------|-------------------|------------------|-------------|
| פרטי חשבון עבור תאריכים: |           | 01/11/19    | 30/11/19     |                   |                  |             |
| 767                      |           | 10,657.08   | 11,155.34    | 498.27            | 47.16            | 234.98 ₪    |

סה"כ לדייר:

| שיא ביקוש | סה"כ     |
|-----------|----------|
| 5.58      | 498.27   |
|           | 234.98 ₪ |

|          |   |                  |
|----------|---|------------------|
| 19.43 ₪  | <b>תשלום קבוע</b><br><b>תשלום עבור גודל חיבור בKVA (0x0)</b><br><b>סה"כ</b><br><b>מע"מ 17.00%</b> | <b>סלול מע"מ</b> |
| 0.00 ₪   |   |                  |
| 254.41 ₪ |   |                  |
| 43.25 ₪  |   |                  |
| 297.66 ₪ | <b>סה"כ לתשלום</b>  |                  |

התפלגות חיוב בש"ח לפי תעו"ז

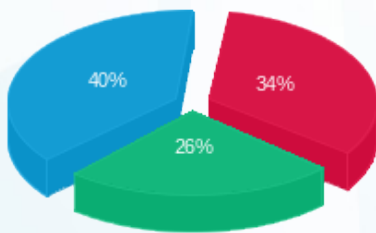

פסגה (80.98 ₪)  
 גבע (61.17 ₪)  
 שפל (92.83 ₪)

הסטוריית צריכה בקוט"ש

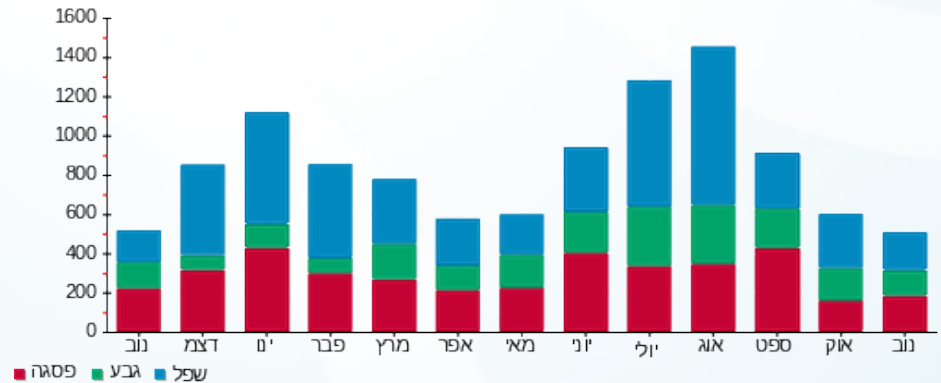

02/12/19 תאריך הפקה:  
 30/11/19 תאריך קריאה נוכחית:  
 01/11/19 תאריך קריאה קודמת:

שם דייר: כרמל אלעד ונועה - 2602A  
 שם אתר: קיבוץ להבות חביבה

**לקוח/ה נכבד/ה, אנו מתכבדים להגיש את חישוב צריכת החשמל לתקופה 01/11/19 - 30/11/19:**

**כרמל אלעד ונועה - 1 - 81026483(0x0) - 2602A**

| סוג תעריף                | סוג צריכה | קריאה קודמת | קריאה נוכחית | סה"כ צריכה בקוט"ש | מחיר לקוט"ש בא"ג | סה"כ לתשלום |
|--------------------------|-----------|-------------|--------------|-------------------|------------------|-------------|
| פרטי חשבון עבור תאריכים: |           | 01/11/19    | 30/11/19     |                   |                  |             |
| 767                      |           | 53,626.05   | 54,202.70    | 576.65            | 47.16            | 271.95 ₪    |

סה"כ לדייר:

| שיא ביקוש | סה"כ     |
|-----------|----------|
| 8.52      | 576.65   |
|           | 271.95 ₪ |

|          |   |                  |
|----------|---|------------------|
| 19.43 ₪  | <b>תשלום קבוע</b><br><b>תשלום עבור גודל חיבור בKVA (0x0)</b><br><b>סה"כ</b><br><b>מע"מ 17.00%</b> | ת.ד 390          |
| 0.00 ₪   |   |                  |
| 291.38 ₪ |   |                  |
| 49.53 ₪  |   |                  |
| 340.91 ₪ | <b>סה"כ לתשלום</b>  | <b>כולל מע"מ</b> |

התפלגות חיוב בש"ח לפי תעו"ז

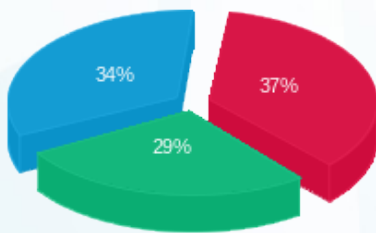

פסגה (101.32 ₪) ■  
 גבע (77.72 ₪) ■  
 שפל (92.91 ₪) ■

הסטוריית צריכה בקוט"ש

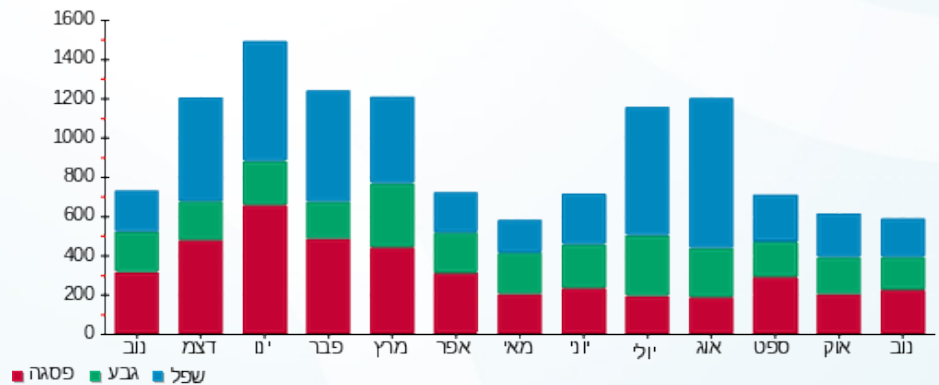

02/12/19 תאריך הפקה:  
 30/11/19 תאריך קריאה נוכחית:  
 01/11/19 תאריך קריאה קודמת:

שם דייר: כרמלי קרן ואלי - 2631B  
 שם אתר: קיבוץ להבות חביבה

לקוח/ה נכבד/ה, אנו מתכבדים להגיש את חישוב צריכת החשמל לתקופה 01/11/19 - 30/11/19:

כרמלי קרן ואלי - 1 - (0x0)81024459 - 2631B

| סוג תעריף                | סוג צריכה | קריאה קודמת | קריאה נוכחית | סה"כ צריכה בקוט"ש | מחיר לקוט"ש בא"ג | סה"כ לתשלום |
|--------------------------|-----------|-------------|--------------|-------------------|------------------|-------------|
| פרטי חשבון עבור תאריכים: |           | 01/11/19    | 30/11/19     |                   |                  |             |
| 767                      |           | 53,007.51   | 53,564.91    | 557.39            | 47.16            | 262.87 ₪    |

סה"כ לדייר:

| סה"כ     | שיא ביקוש |
|----------|-----------|
| 557.39   | 7.03      |
| 262.87 ₪ |           |

| ת.ד       | תשלום קבוע | תשלום עבור גודל חיבור ב-KVA (0x0) | סה"כ     | מע"מ 17.00% | סה"כ לתשלום |
|-----------|------------|-----------------------------------|----------|-------------|-------------|
| 367       | 19.43 ₪    | 0.00 ₪                            | 282.30 ₪ | 47.99 ₪     | 330.29 ₪    |
| כולל מע"מ |            |                                   |          |             |             |

התפלגות חיוב בש"ח לפי תעו"ז

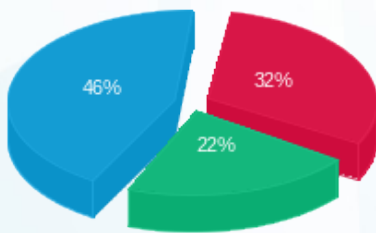

פסגה (84.58 ₪) - 46%  
 גבע (58.46 ₪) - 32%  
 שפל (119.82 ₪) - 22%

הסטוריית צריכה בקוט"ש

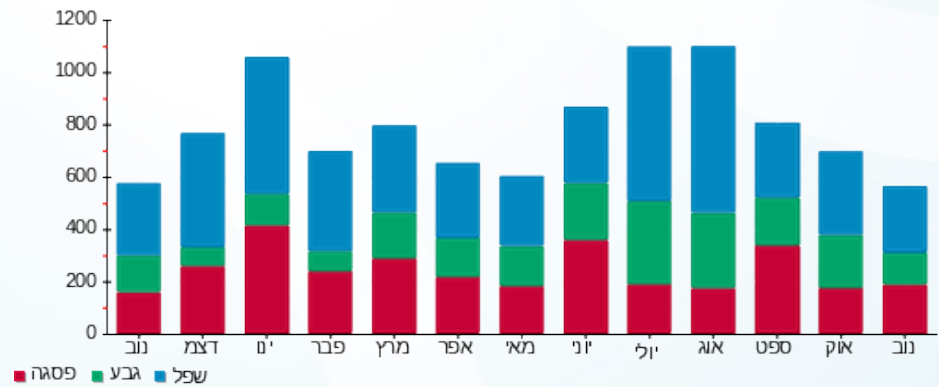

02/12/19 תאריך הפקה:  
 30/11/19 תאריך קריאה נוכחית:  
 01/11/19 תאריך קריאה קודמת:

שם דייר: לבל רפי וירדן - 2791A  
 שם אתר: קיבוץ להבות חביבה

**לקוח/ה נכבד/ה, אנו מתכבדים להגיש את חישוב צריכת החשמל לתקופה 01/11/19 - 30/11/19:**

לבל רפי וירדן - 1 - (0x0)81026622 - 2791A

| סוג תעריף                | סוג צריכה | קריאה קודמת | קריאה נוכחית | סה"כ צריכה בקוט"ש | מחיר לקוט"ש בא"ג | סה"כ לתשלום |
|--------------------------|-----------|-------------|--------------|-------------------|------------------|-------------|
| פרטי חשבון עבור תאריכים: |           | 01/11/19    | 30/11/19     |                   |                  |             |
| 767                      |           | 58,203.52   | 58,834.74    | 631.23            | 47.16            | 297.69 ₪    |

סה"כ לדייר:

| סה"כ     | שיא ביקוש |
|----------|-----------|
| 631.23   | 6.73      |
| 297.69 ₪ |           |

| ת.ד 8     | תשלום קבוע                       | סה"כ לתשלום |
|-----------|----------------------------------|-------------|
|           | 19.43 ₪                          |             |
|           | 0.00 ₪                           |             |
|           | 317.12 ₪                         |             |
|           | 53.91 ₪                          |             |
|           | 371.03 ₪                         |             |
|           | תשלום עבור גודל חיבור בKVA (0x0) |             |
|           | סה"כ                             |             |
|           | מע"מ 17.00%                      |             |
| כולל מע"מ |                                  |             |

התפלגות חיוב בש"ח לפי תעו"ז

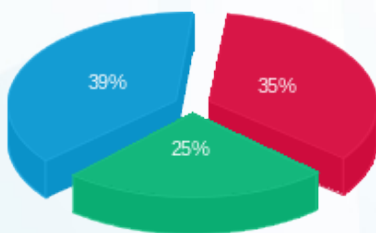

פסגה (104.99 ₪) ■  
 גבע (75.81 ₪) ■  
 שפל (116.89 ₪) ■

הסטוריית צריכה בקוט"ש

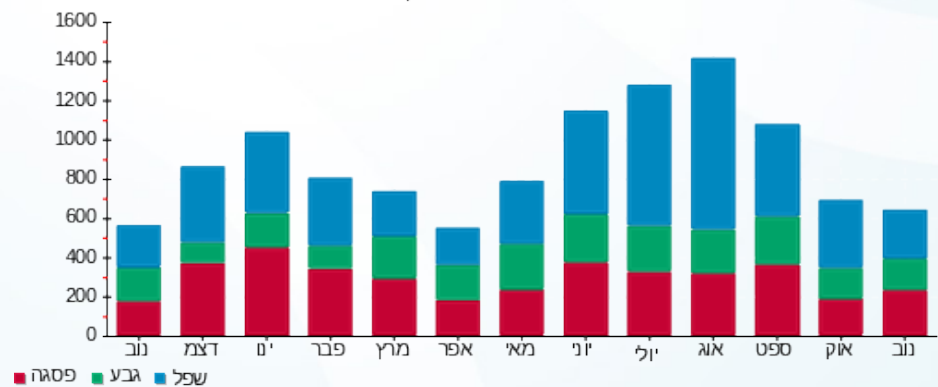

02/12/19 תאריך הפקה:  
 30/11/19 תאריך קריאה נוכחית:  
 01/11/19 תאריך קריאה קודמת:

שם דייר: לבנטר עמית ויינית - 2811A  
 שם אתר: קיבוץ להבות חביבה

לקוח/ה נכבד/ה, אנו מתכבדים להגיש את חישוב צריכת החשמל לתקופה 01/11/19 - 30/11/19:

לבנטר עמית ויינית - 1 - (0x0)81025737 - 2811A

| סוג תעריף                | סוג צריכה | קריאה קודמת | קריאה נוכחית | סה"כ צריכה בקוט"ש | מחיר לקוט"ש בא"ג | סה"כ לתשלום |
|--------------------------|-----------|-------------|--------------|-------------------|------------------|-------------|
| פרטי חשבון עבור תאריכים: |           | 01/11/19    | 30/11/19     |                   |                  |             |
| 767                      |           | 63,553.77   | 64,144.60    | 590.83            | 47.16            | 278.64 ₪    |

סה"כ לדייר:

| סה"כ     | שיא ביקוש |
|----------|-----------|
| 590.83   | 6.35      |
| 278.64 ₪ |           |

| ת.ד       | תשלום קבוע | תשלום עבור גודל חיבור בKVA (0x0) | סה"כ     | מע"מ 17.00% | סה"כ לתשלום |
|-----------|------------|----------------------------------|----------|-------------|-------------|
| 375       | 19.43 ₪    | 0.00 ₪                           | 298.07 ₪ | 50.67 ₪     | 348.74 ₪    |
| כולל מע"מ |            |                                  |          |             |             |

התפלגות חיוב בש"ח לפי תעו"ז

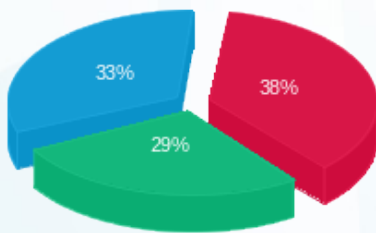

פסגה (105.57 ₪) ■  
 גבע (79.75 ₪) ■  
 שפל (93.31 ₪) ■

הסטוריית צריכה בקוט"ש

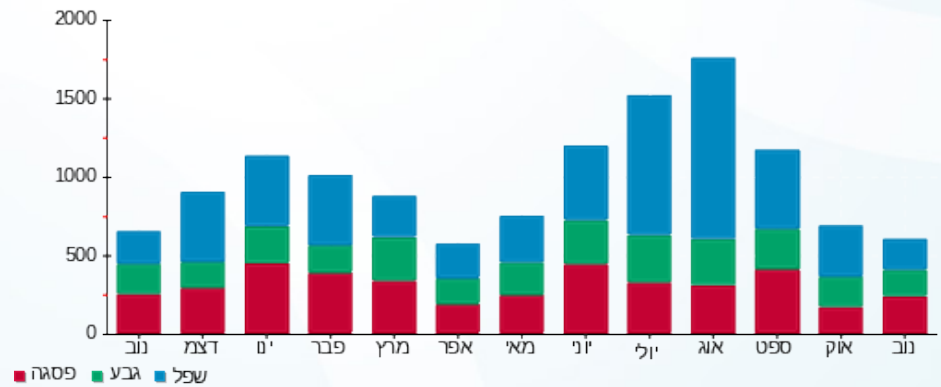

02/12/19 תאריך הפקה:  
 30/11/19 תאריך קריאה נוכחית:  
 01/11/19 תאריך קריאה קודמת:

שם דייר: לבני בועז ורחלי - 2082B  
 שם אתר: קיבוץ להבות חביבה

**לקוח/ה נכבד/ה, אנו מתכבדים להגיש את חישוב צריכת החשמל לתקופה 01/11/19 - 30/11/19:**

לבני בועז ורחלי - 1 - (0x0)81024476 - 2082B

| סוג תעריף                | סוג צריכה | קריאה קודמת | קריאה נוכחית | סה"כ צריכה בקוט"ש | מחיר לקוט"ש בא"ג | סה"כ לתשלום |
|--------------------------|-----------|-------------|--------------|-------------------|------------------|-------------|
| פרטי חשבון עבור תאריכים: |           | 01/11/19    | 30/11/19     |                   |                  |             |
| 767                      |           | 18,757.63   | 19,280.96    | 523.32            | 47.16            | 246.80 ₪    |

סה"כ לדייר:

| שיא ביקוש | סה"כ     |
|-----------|----------|
| 5.62      | 523.32   |
|           | 246.80 ₪ |

|                  |   |          |
|------------------|---|----------|
| 18 ת.ד           | <b>תשלום קבוע</b>                       | 19.43 ₪  |
|                  | <b>תשלום עבור גודל חיבור בKVA (0x0)</b> | 0.00 ₪   |
|                  | <b>סה"כ</b>                             | 266.23 ₪ |
|                  | <b>מע"מ 17.00%</b>                      | 45.26 ₪  |
| <b>כולל מע"מ</b> | <b>סה"כ לתשלום</b>                      | 311.49 ₪ |

התפלגות חיוב בש"ח לפי תעו"ז

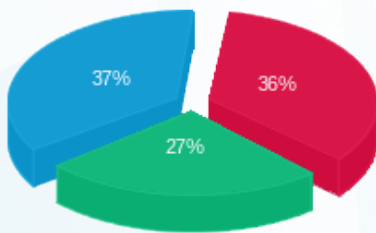

פסגה (88.46 ₪) ■  
 גבע (66.37 ₪) ■  
 שפל (91.97 ₪) ■

הסטוריית צריכה בקוט"ש

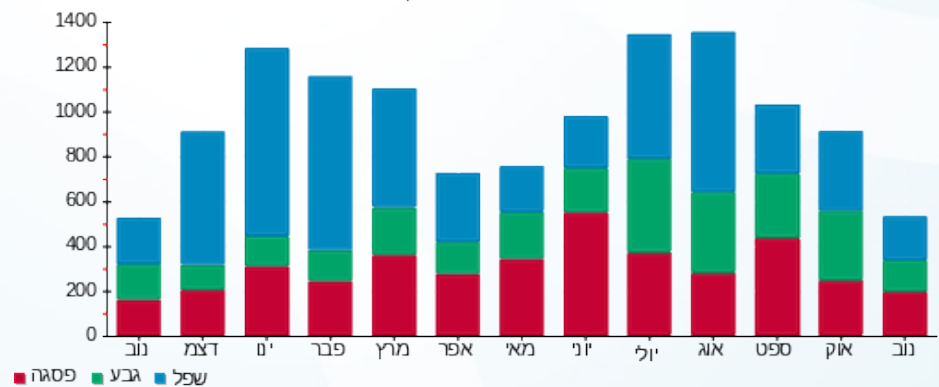

02/12/19 תאריך הפקה:  
 30/11/19 תאריך קריאה נוכחית:  
 01/11/19 תאריך קריאה קודמת:

שם דייר: לוי אורן וענת - 2132B  
 שם אתר: קיבוץ להבות חביבה

**לקוח/ה נכבד/ה, אנו מתכבדים להגיש את חישוב צריכת החשמל לתקופה 01/11/19 - 30/11/19:**

לוי אורן וענת - 1 - 81025314(0x0) - 2132B

| סוג תעריף                | סוג צריכה | קריאה קודמת | קריאה נוכחית | סה"כ צריכה בקוט"ש | מחיר לקוט"ש בא"ג | סה"כ לתשלום |
|--------------------------|-----------|-------------|--------------|-------------------|------------------|-------------|
| פרטי חשבון עבור תאריכים: |           | 01/11/19    | 30/11/19     |                   |                  |             |
| 767                      |           | 88,228.21   | 89,064.76    | 836.55            | 47.16            | 394.52 ₪    |

סה"כ לדייר:

| שיא ביקוש | סה"כ     |
|-----------|----------|
| 6.40      | 836.55   |
|           | 394.52 ₪ |

|          |   |                  |
|----------|---|------------------|
| 19.43 ₪  | <b>תשלום קבוע</b><br><b>תשלום עבור גודל חיבור בKVA (0x0)</b><br><b>סה"כ</b><br><b>מע"מ 17.00%</b> | 415 ת.ד          |
| 0.00 ₪   |   |                  |
| 413.95 ₪ |   |                  |
| 70.37 ₪  |   |                  |
| 484.32 ₪ | <b>סה"כ לתשלום</b>  | <b>כולל מע"מ</b> |

התפלגות חיוב בש"ח לפי תעו"ז

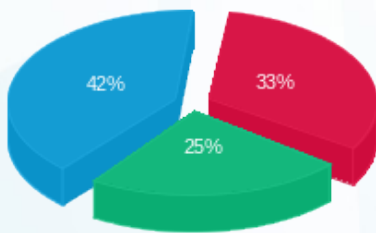

פסגה (131.39 ₪)  
 גבע (98.20 ₪)  
 שפל (164.92 ₪)

הסטוריית צריכה בקוט"ש

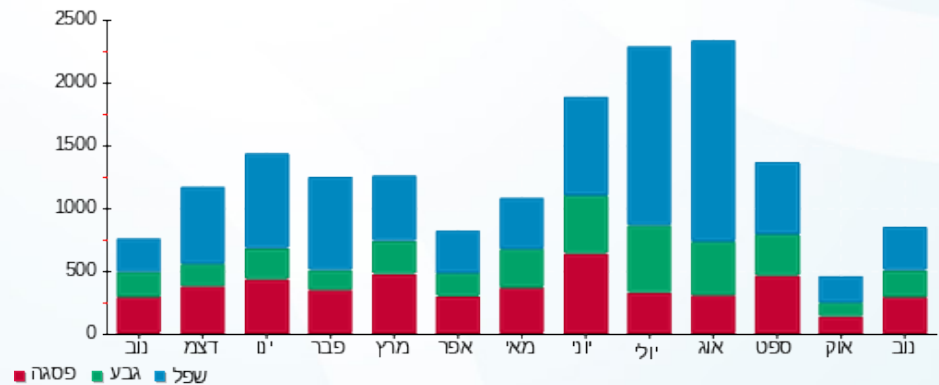

02/12/19 תאריך הפקה:  
 30/11/19 תאריך קריאה נוכחית:  
 01/11/19 תאריך קריאה קודמת:

שם דייר: לוי אלמוג ומיכל - 2211B  
 שם אתר: קיבוץ להבות חביבה

לקוח/ה נכבד/ה, אנו מתכבדים להגיש את חישוב צריכת החשמל לתקופה 01/11/19 - 30/11/19:

לוי אלמוג ומיכל - 1 - 81024528(0x0) - 2211B

| סוג תעריף                | סוג צריכה | קריאה קודמת | קריאה נוכחית | סה"כ צריכה בקוט"ש | מחיר לקוט"ש בא"ג | סה"כ לתשלום |
|--------------------------|-----------|-------------|--------------|-------------------|------------------|-------------|
| פרטי חשבון עבור תאריכים: |           | 01/11/19    | 30/11/19     |                   |                  |             |
| 767                      |           | 48,300.59   | 48,959.20    | 658.61            | 47.16            | 310.60 ₪    |

סה"כ לדייר:

| שיא ביקוש | סה"כ     |
|-----------|----------|
| 6.11      | 658.61   |
|           | 310.60 ₪ |

|           |                                  |          |
|-----------|----------------------------------|----------|
| ת.ד 317   | תשלום קבוע                       | 19.43 ₪  |
|           | תשלום עבור גודל חיבור בKVA (0x0) | 0.00 ₪   |
|           | סה"כ                             | 330.03 ₪ |
|           | מע"מ 17.00%                      | 56.11 ₪  |
| כולל מע"מ | סה"כ לתשלום                      | 386.14 ₪ |

התפלגות חיוב בש"ח לפי תעו"ז

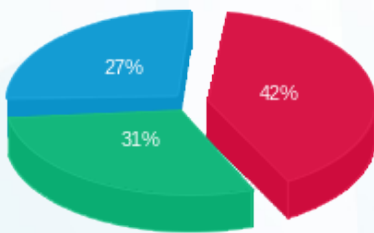

פסגה (131.16 ₪) ■  
 גבע (95.77 ₪) ■  
 שפל (83.67 ₪) ■

הסטוריית צריכה בקוט"ש

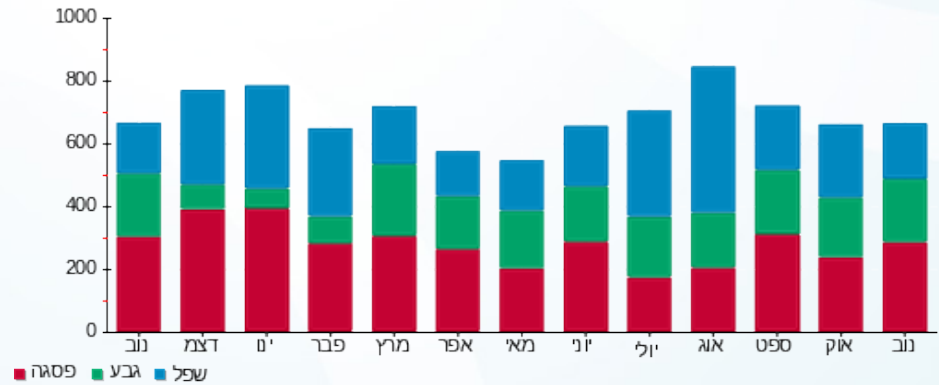



02/12/19 תאריך הפקה:  
 30/11/19 תאריך קריאה נוכחית:  
 01/11/19 תאריך קריאה קודמת:

שם דייר: לוי צחי זוהר - 2641B  
 שם אתר: קיבוץ להבות חביבה

לקוח/ה נכבד/ה, אנו מתכבדים להגיש את חישוב צריכת החשמל לתקופה 01/11/19 - 30/11/19:

לוי צחי זוהר - 1 - 2641B - (0x0)81025701

| סוג תעריף                | סוג צריכה | קריאה קודמת | קריאה נוכחית | סה"כ צריכה בקוט"ש | מחיר לקוט"ש בא"ג | סה"כ לתשלום |
|--------------------------|-----------|-------------|--------------|-------------------|------------------|-------------|
| פרטי חשבון עבור תאריכים: |           | 01/11/19    | 30/11/19     |                   |                  |             |
| 767                      |           | 67,881.77   | 68,625.40    | 743.64            | 47.16            | 350.70 ₪    |

סה"כ לדייר:

| סה"כ     | שיא ביקוש |
|----------|-----------|
| 743.64   | 7.82      |
| 350.70 ₪ |           |

|          |   |                  |
|----------|---|------------------|
| 19.43 ₪  | <b>תשלום קבוע</b><br><b>תשלום עבור גודל חיבור בKVA (0x0)</b><br><b>סה"כ</b><br><b>מע"מ 17.00%</b> | ת.ד 269          |
| 0.00 ₪   |   |                  |
| 370.13 ₪ |   |                  |
| 62.92 ₪  |   |                  |
| 433.05 ₪ | <b>סה"כ לתשלום</b>  | <b>כולל מע"מ</b> |

התפלגות חיוב בש"ח לפי תעו"ז

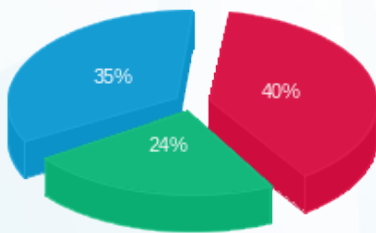

פסגה (₪ 141.41)  
 גבע (₪ 84.88)  
 שפל (₪ 124.40)

הסטוריית צריכה בקוט"ש

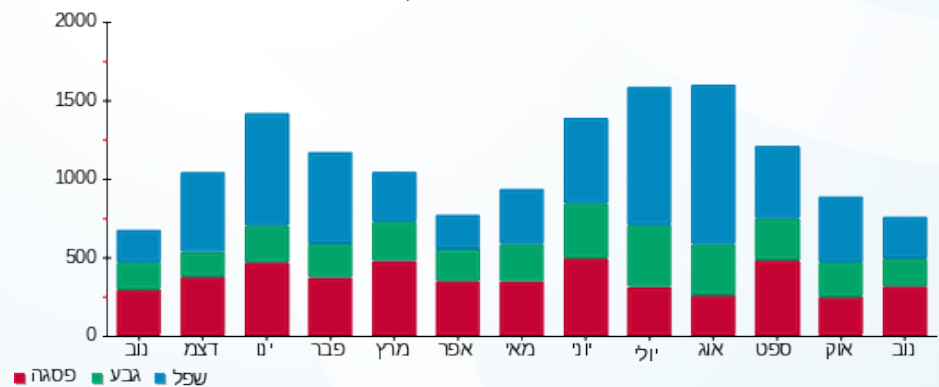



02/12/19 תאריך הפקה:  
 30/11/19 תאריך קריאה נוכחית:  
 01/11/19 תאריך קריאה קודמת:

שם דייר: לוי ששי וענת - 2612B  
 שם אתר: קיבוץ להבות חביבה

לקוח/ה נכבד/ה, אנו מתכבדים להגיש את חישוב צריכת החשמל לתקופה 01/11/19 - 30/11/19:

לוי ששי וענת - 1 - (0x0)81025665 - 2612B

| סוג תעריף                | סוג צריכה | קריאה קודמת | קריאה נוכחית | סה"כ צריכה בקוט"ש | מחיר לקוט"ש בא"ג | סה"כ לתשלום |
|--------------------------|-----------|-------------|--------------|-------------------|------------------|-------------|
| פרטי חשבון עבור תאריכים: |           | 01/11/19    | 30/11/19     |                   |                  |             |
| 767                      |           | 55,366.51   | 55,926.76    | 560.25            | 47.16            | 264.21 ₪    |

סה"כ לדייר:

| שיא ביקוש | סה"כ     |
|-----------|----------|
| 4.99      | 560.25   |
|           | 264.21 ₪ |

|          |   |                  |
|----------|---|------------------|
| 19.43 ₪  | <b>תשלום קבוע</b><br><b>תשלום עבור גודל חיבור בKVA (0x0)</b><br><b>סה"כ</b><br><b>מע"מ 17.00%</b> | 404 ת.ד          |
| 0.00 ₪   |   |                  |
| 283.64 ₪ |   |                  |
| 48.22 ₪  |   |                  |
| 331.86 ₪ | <b>סה"כ לתשלום</b>  | <b>כולל מע"מ</b> |

התפלגות חיוב בש"ח לפי תעו"ז

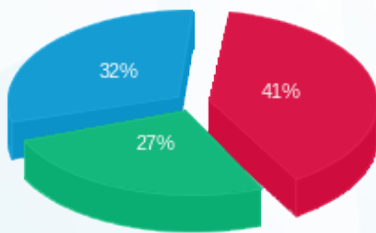

פסגה (109.55 ₪) 41%  
 גבע (71.39 ₪) 27%  
 שפל (83.27 ₪) 32%

הסטוריית צריכה בקוט"ש

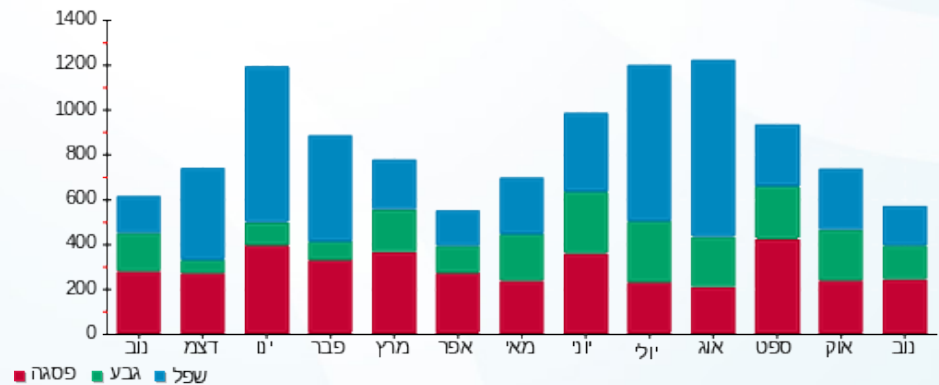

02/12/19 תאריך הפקדה:  
 30/11/19 תאריך קריאה נוכחית:  
 01/11/19 תאריך קריאה קודמת:

שם דייר: לחמי אפי ועדי - 2742A  
 שם אתר: קיבוץ להבות חביבה

לקוח/ה נכבד/ה, אנו מתכבדים להגיש את חישוב צריכת החשמל לתקופה 01/11/19 - 30/11/19:

לחמי אפי ועדי - 1 - 2742A - (0x0)81025339

| סוג תעריף                | סוג צריכה | קריאה קודמת | קריאה נוכחית | סה"כ צריכה בקוט"ש | מחיר לקוט"ש בא"ג | סה"כ לתשלום |
|--------------------------|-----------|-------------|--------------|-------------------|------------------|-------------|
| פרטי חשבון עבור תאריכים: |           | 01/11/19    | 30/11/19     |                   |                  |             |
| 767                      |           | 94,964.35   | 95,554.70    | 590.36            | 47.16            | 278.41 ₪    |

סה"כ לדייר:

| שיא ביקוש | סה"כ     |
|-----------|----------|
| 4.77      | 590.36   |
|           | 278.41 ₪ |

| ת.ד       | תשלום קבוע | תשלום עבור גודל חיבור בKVA (0x0) | סה"כ     | מע"מ 17.00% | סה"כ לתשלום |
|-----------|------------|----------------------------------|----------|-------------|-------------|
| 346       | 19.43 ₪    | 0.00 ₪                           | 297.84 ₪ | 50.63 ₪     | 348.48 ₪    |
| כולל מע"מ |            |                                  |          |             |             |

התפלגות חיוב בש"ח לפי תעו"ז

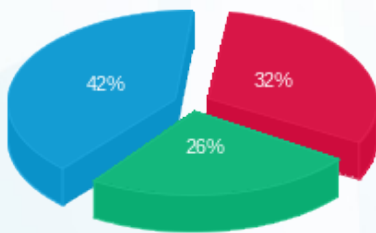

פסגה (89.59 ₪)  
 גבע (72.42 ₪)  
 שפל (116.41 ₪)

הסטוריית צריכה בקוט"ש

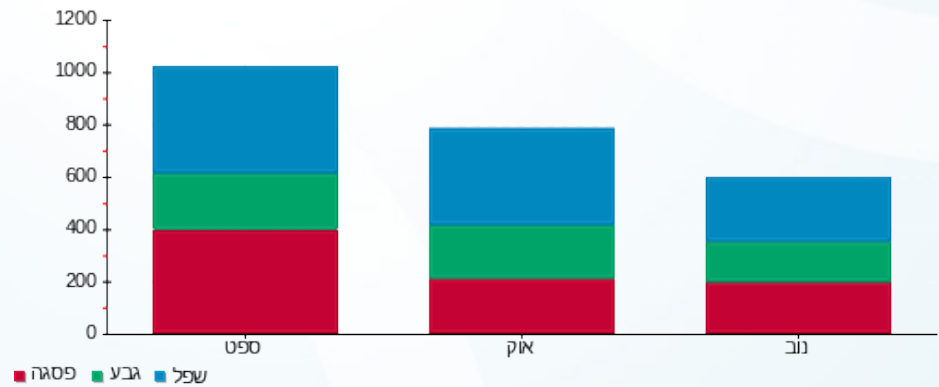

02/12/19 תאריך הפקה:  
 30/11/19 תאריך קריאה נוכחית:  
 01/11/19 תאריך קריאה קודמת:

שם דייר: ליבוביץ שרון וענת - 2212B  
 שם אתר: קיבוץ להבות חביבה

**לקוח/ה נכבד/ה, אנו מתכבדים להגיש את חישוב צריכת החשמל לתקופה 01/11/19 - 30/11/19:**

**ליבוביץ שרון וענת - 1 - 81025275 (0x0) - 2212B**

| סוג תעריף                | סוג צריכה | קריאה קודמת | קריאה נוכחית | סה"כ צריכה בקוט"ש | מחיר לקוט"ש בא"ג | סה"כ לתשלום |
|--------------------------|-----------|-------------|--------------|-------------------|------------------|-------------|
| פרטי חשבון עבור תאריכים: |           | 01/11/19    | 30/11/19     |                   |                  |             |
| 767                      |           | 65,098.12   | 65,685.44    | 587.32            | 47.16            | 276.98 ₪    |

סה"כ לדייר:

| סה"כ     | שיא ביקוש |
|----------|-----------|
| 587.32   | 6.30      |
| 276.98 ₪ |           |

| ת.ד | תשלום קבוע | תשלום עבור גודל חיבור בKVA (0x0) | סה"כ     | מע"מ 17.00% | סה"כ לתשלום | כולל מע"מ |
|-----|------------|----------------------------------|----------|-------------|-------------|-----------|
| 372 | 19.43 ₪    | 0.00 ₪                           | 296.41 ₪ | 50.39 ₪     | 346.80 ₪    |           |

התפלגות חיוב בש"ח לפי תעו"ז

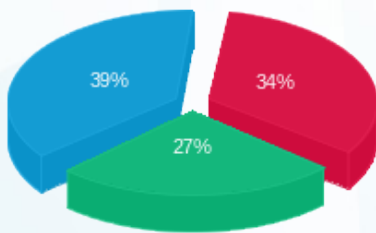

פסגה (94.77 ₪)  
 גבע (74.95 ₪)  
 שפל (107.25 ₪)

הסטוריית צריכה בקוט"ש

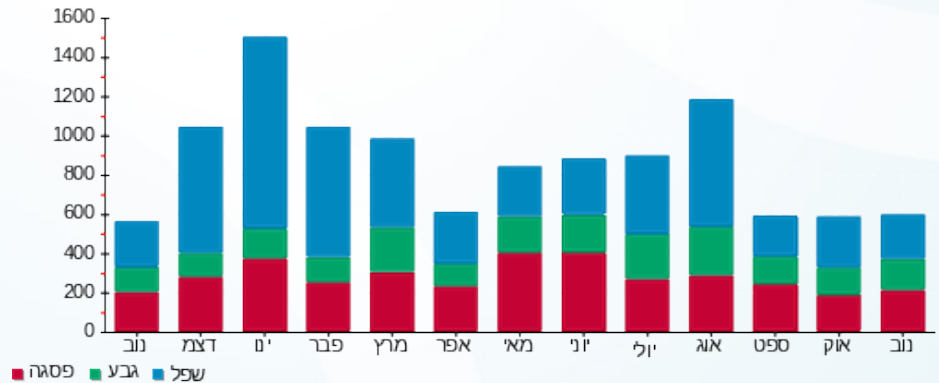

02/12/19 תאריך הפקה:  
 30/11/19 תאריך קריאה נוכחית:  
 01/11/19 תאריך קריאה קודמת:

שם דייר: למבז בר וטל - 2412A  
 שם אתר: קיבוץ להבות חביבה

**לקוח/ה נכבד/ה, אנו מתכבדים להגיש את חישוב צריכת החשמל לתקופה 01/11/19 - 30/11/19:**

למבז בר וטל - 1 - 81025691 (0x0) - 2412A

| סוג תעריף                | סוג צריכה | קריאה קודמת | קריאה נוכחית | סה"כ צריכה בקוט"ש | מחיר לקוט"ש בא"ג | סה"כ לתשלום |
|--------------------------|-----------|-------------|--------------|-------------------|------------------|-------------|
| פרטי חשבון עבור תאריכים: |           | 01/11/19    | 30/11/19     |                   |                  |             |
| 767                      |           | 3,012.79    | 3,334.69     | 321.90            | 47.16            | 151.81 ₪    |

סה"כ לדייר:

| שיא ביקוש | סה"כ     |
|-----------|----------|
| 5.14      | 321.90   |
|           | 151.81 ₪ |

| תשלום קבוע | תשלום עבור גודל חיבור בKVA (0x0) | סה"כ     | מע"מ 17.00% | סה"כ לתשלום | כולל מע"מ |
|------------|----------------------------------|----------|-------------|-------------|-----------|
| 19.43 ₪    | 0.00 ₪                           | 171.24 ₪ | 29.11 ₪     | 200.35 ₪    |           |

התפלגות חיוב בש"ח לפי תעו"ז

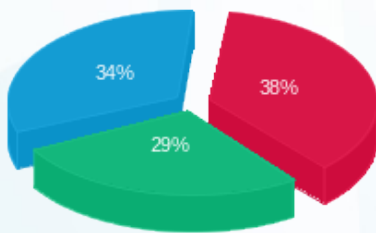

פסגה (₪ 57.46)  
 גבע (₪ 43.48)  
 שפל (₪ 50.88)

הסטוריית צריכה בקוט"ש

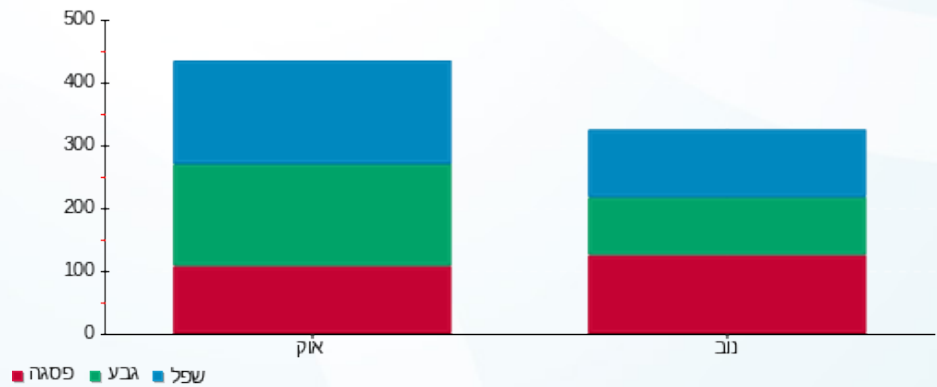

02/12/19 תאריך הפקה:  
 30/11/19 תאריך קריאה נוכחית:  
 01/11/19 תאריך קריאה קודמת:

שם דייר: לנדאו סילביה - 3181K  
 שם אתר: קיבוץ להבות חביבה

**לקוח/ה נכבד/ה, אנו מתכבדים להגיש את חישוב צריכת החשמל לתקופה 01/11/19 - 30/11/19:**

**לנדאו סילביה - 1 - (0x0)81026568 - 3181K**

| סוג תעריף | סוג צריכה | קריאה קודמת | קריאה נוכחית | סה"כ צריכה בקוט"ש | מחיר לקוט"ש בא"ג | סה"כ לתשלום |
|-----------|-----------|-------------|--------------|-------------------|------------------|-------------|
|           |           | 01/11/19    | 30/11/19     |                   |                  |             |
| 767       |           | 26,036.90   | 26,262.70    | 225.80            | 47.16            | 106.49 ₪    |

סה"כ לדייר:

| שיא ביקוש | סה"כ     |
|-----------|----------|
| 3.83      | 225.80   |
|           | 106.49 ₪ |

|          |   |                  |
|----------|---|------------------|
| 19.43 ₪  | <b>תשלום קבוע</b><br><b>תשלום עבור גודל חיבור בKVA (0x0)</b><br><b>סה"כ</b><br><b>מע"מ 17.00%</b> | 429 ת.ד          |
| 0.00 ₪   |   |                  |
| 125.92 ₪ |   |                  |
| 21.41 ₪  |   |                  |
| 147.32 ₪ | <b>סה"כ לתשלום</b>  | <b>כולל מע"מ</b> |

התפלגות חיוב בש"ח לפי תעו"ז

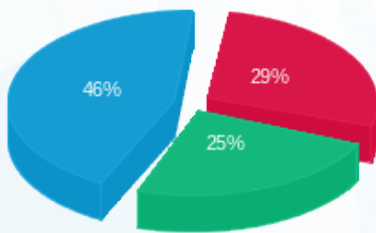

פסגה (₪ 30.64)  
 גבע (₪ 26.40)  
 שפל (₪ 49.45)

הסטוריית צריכה בקוט"ש

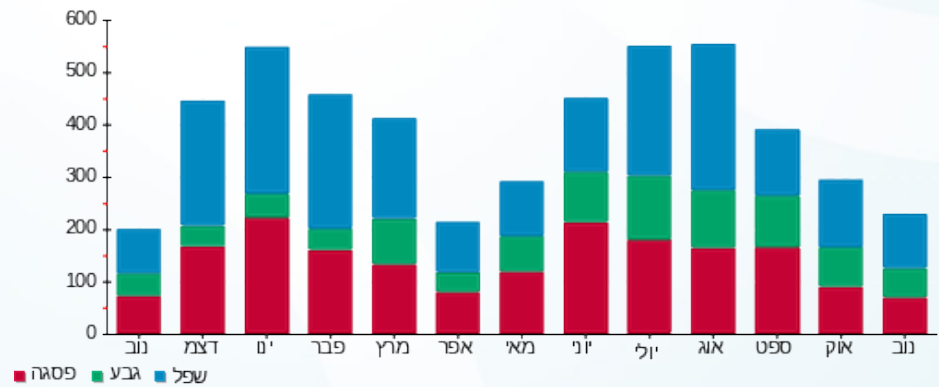

02/12/19 תאריך הפקה:  
 30/11/19 תאריך קריאה נוכחית:  
 01/11/19 תאריך קריאה קודמת:

שם דייר: לנדאו עודד - 3583B  
 שם אתר: קיבוץ להבות חביבה

לקוח/ה נכבד/ה, אנו מתכבדים להגיש את חישוב צריכת החשמל לתקופה 01/11/19 - 30/11/19:

לנדאו עודד - 1 - 81025182 (0x0) - 3583B

| סוג תעריף                | סוג צריכה | קריאה קודמת | קריאה נוכחית | סה"כ צריכה בקוט"ש | מחיר לקוט"ש בא"ג | סה"כ לתשלום |
|--------------------------|-----------|-------------|--------------|-------------------|------------------|-------------|
| פרטי חשבון עבור תאריכים: |           | 01/11/19    | 30/11/19     |                   |                  |             |
| 757                      |           | 30,030.73   | 30,386.83    | 356.10            | 47.16            | 167.94 ₪    |

סה"כ לדייר:

| שיא ביקוש | סה"כ     |
|-----------|----------|
| 5.71      | 356.10   |
|           | 167.94 ₪ |

|          |   |                  |
|----------|---|------------------|
| 18.28 ₪  | <b>תשלום קבוע</b><br><b>תשלום עבור גודל חיבור בKVA (0x0)</b><br><b>סה"כ</b><br><b>מע"מ 17.00%</b> | 226 ת.ד          |
| 0.00 ₪   |   |                  |
| 186.22 ₪ |   |                  |
| 31.66 ₪  |   |                  |
| 217.87 ₪ | <b>סה"כ לתשלום</b>  | <b>כולל מע"מ</b> |

התפלגות חיוב בש"ח לפי תעו"ז

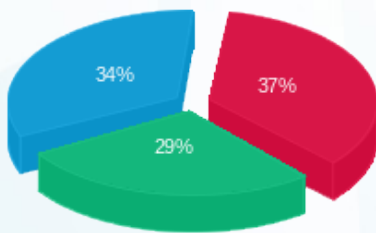

פסגה (61.67 ₪)  
 גבע (48.63 ₪)  
 שפל (57.63 ₪)

הסטוריית צריכה בקוט"ש

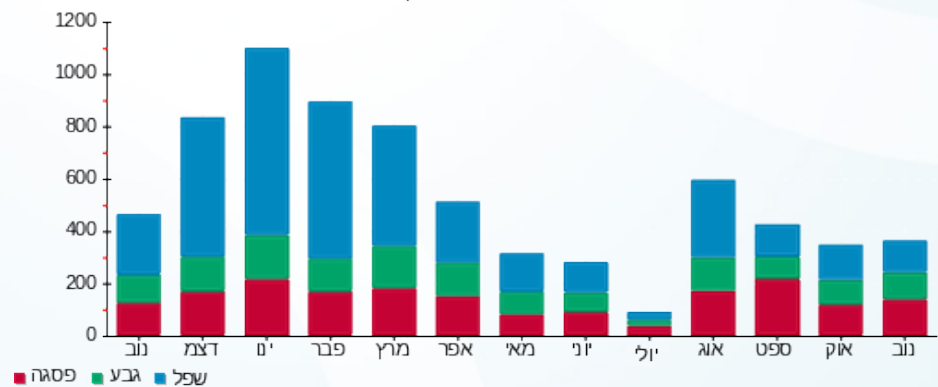

02/12/19 תאריך הפקדה:  
 30/11/19 תאריך קריאה נוכחית:  
 01/11/19 תאריך קריאה קודמת:

שם דייר: לרר מאיר ונטלי - 3302K  
 שם אתר: קיבוץ להבות חביבה

**לקוח/ה נכבד/ה, אנו מתכבדים להגיש את חישוב צריכת החשמל לתקופה 01/11/19 - 30/11/19:**

לרר מאיר ונטלי - 1 - 81025329 (0x0) - 3302K

| סוג תעריף                | סוג צריכה | קריאה קודמת | קריאה נוכחית | סה"כ צריכה בקוט"ש | מחיר לקוט"ש בא"ג | סה"כ לתשלום |
|--------------------------|-----------|-------------|--------------|-------------------|------------------|-------------|
| פרטי חשבון עבור תאריכים: |           | 01/11/19    | 30/11/19     |                   |                  |             |
| 767                      |           | 67,973.89   | 68,342.05    | 368.16            | 47.16            | 173.62 ₪    |

סה"כ לדייר:

| שיא ביקוש | סה"כ     |
|-----------|----------|
| 5.17      | 368.16   |
|           | 173.62 ₪ |

| ת.ד       | תשלום קבוע | תשלום עבור גודל חיבור בKVA (0x0) | סה"כ     | מע"מ 17.00% | סה"כ לתשלום |
|-----------|------------|----------------------------------|----------|-------------|-------------|
| 405       | 19.43 ₪    | 0.00 ₪                           | 193.05 ₪ | 32.82 ₪     | 225.87 ₪    |
| כולל מע"מ |            |                                  |          |             |             |

התפלגות חיוב בש"ח לפי תעו"ז

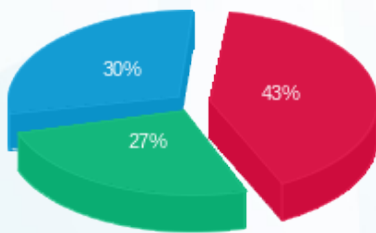

פסגה (₪ 74.63)  
 גבע (₪ 46.95)  
 שפל (₪ 52.04)

הסטוריית צריכה בקוט"ש

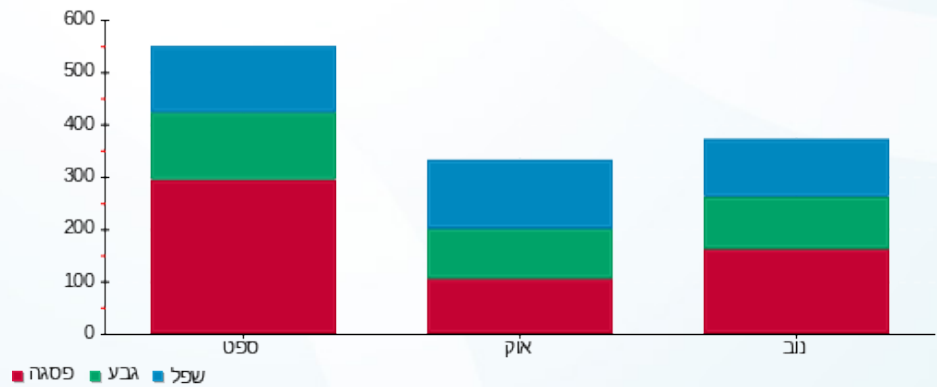

02/12/19 תאריך הפקה: **שם דייר:** מאירי איתן ואיאידה (סובול ילון שירי) - 3411K  
 30/11/19 תאריך קריאה נוכחית: **שם אתר:** קיבוץ להבות חביבה  
 01/11/19 תאריך קריאה קודמת:

**לקוח/ה נכבד/ה, אנו מתכבדים להגיש את חישוב צריכת החשמל לתקופה 01/11/19 - 30/11/19:**

**מאירי איתן ואיאידה (סובול ילון שירי) - 1 - (0x0)81025423 - 3411K**

| סוג תעריף                | סוג צריכה | קריאה קודמת | קריאה נוכחית | סה"כ צריכה בקוט"ש | מחיר לקוט"ש בא"ג | סה"כ לתשלום |
|--------------------------|-----------|-------------|--------------|-------------------|------------------|-------------|
| פרטי חשבון עבור תאריכים: |           | 01/11/19    | 30/11/19     |                   |                  |             |
| 767                      |           | 31,477.21   | 31,901.50    | 424.28            | 47.16            | 200.09 ₪    |

**סה"כ לדייר:**

| שיא ביקוש | סה"כ     |
|-----------|----------|
| 5.65      | 424.28   |
|           | 200.09 ₪ |

|          |   |                  |
|----------|---|------------------|
| 19.43 ₪  | <b>תשלום קבוע</b><br><b>תשלום עבור גודל חיבור בKVA (0x0)</b><br><b>סה"כ</b><br><b>מע"מ 17.00%</b> | ת.ד 257          |
| 0.00 ₪   |   |                  |
| 219.52 ₪ |   |                  |
| 37.32 ₪  |   |                  |
| 256.84 ₪ | <b>סה"כ לתשלום</b>  | <b>כולל מע"מ</b> |

התפלגות חיוב בש"ח לפי תעו"ז

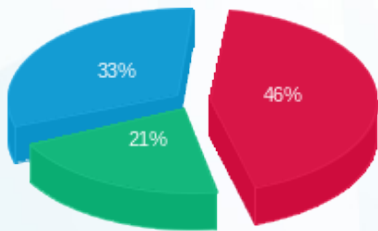

פסגה (91.87 ₪)  
 גבע (42.66 ₪)  
 שפל (65.57 ₪)

הסטוריית צריכה בקוט"ש

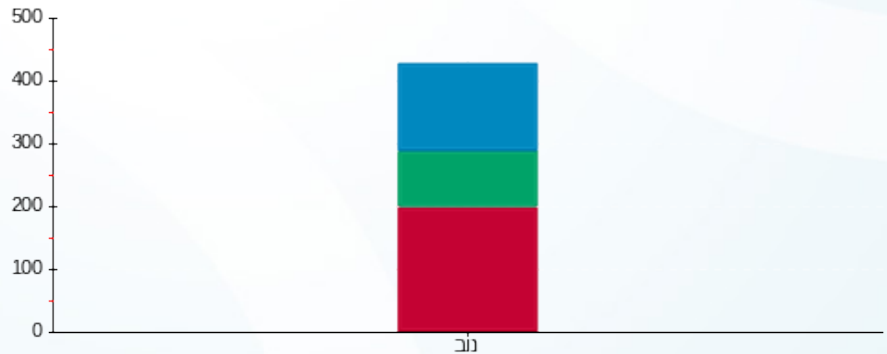

פסגה גבע שפל

02/12/19 תאריך הפקה:  
 30/11/19 תאריך קריאה נוכחית:  
 01/11/19 תאריך קריאה קודמת:

שם דייר: מאירי עינת (מאירי איתן ואאידה) - 2691B  
 שם אתר: קיבוץ להבות חביבה

לקוח/ה נכבד/ה, אנו מתכבדים להגיש את חישוב צריכת החשמל לתקופה 01/11/19 - 30/11/19:

מאירי עינת (מאירי איתן ואאידה) - 1 - 81024454(0x0) - 2691B

| סוג תעריף                | סוג צריכה | קריאה קודמת | קריאה נוכחית | סה"כ צריכה בקוט"ש | מחיר לקוט"ש בא"ג | סה"כ לתשלום |
|--------------------------|-----------|-------------|--------------|-------------------|------------------|-------------|
| פרטי חשבון עבור תאריכים: |           | 01/11/19    | 30/11/19     |                   |                  |             |
| 767                      |           | 14,347.45   | 14,760.66    | 413.21            | 47.16            | 194.87 ₪    |

סה"כ לדייר:

| סה"כ     | שיא ביקוש |
|----------|-----------|
| 413.21   | 7.30      |
| 194.87 ₪ |           |

|           |                                  |          |
|-----------|----------------------------------|----------|
| ת.ד 257   | תשלום קבוע                       | 19.43 ₪  |
|           | תשלום עבור גודל חיבור בKVA (0x0) | 0.00 ₪   |
|           | סה"כ                             | 214.30 ₪ |
|           | מע"מ 17.00%                      | 36.43 ₪  |
| כולל מע"מ | סה"כ לתשלום                      | 250.73 ₪ |

התפלגות חיוב בש"ח לפי תעו"ז

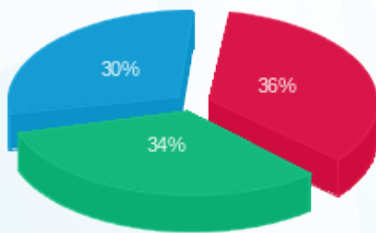

פסגה (70.03 ₪)  
 גבע (66.35 ₪)  
 שפל (58.49 ₪)

הסטוריית צריכה בקוט"ש

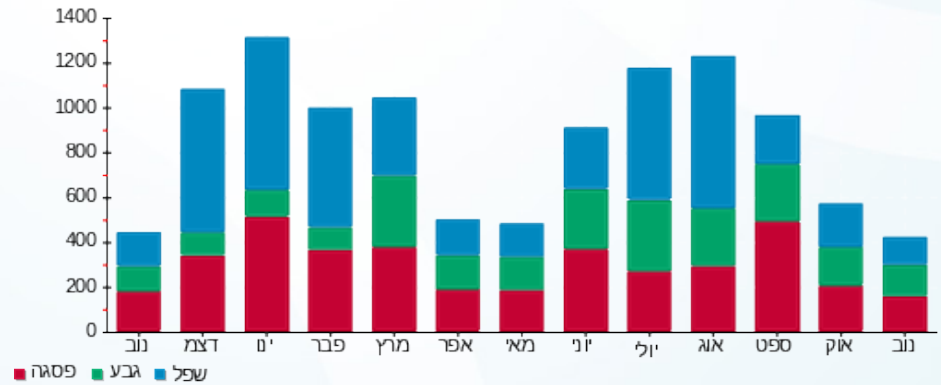

02/12/19 תאריך הפקה:  
 30/11/19 תאריך קריאה נוכחית:  
 01/11/19 תאריך קריאה קודמת:

שם דייר: מהדיטש רון וגלי - 2391A  
 שם אתר: קיבוץ להבות חביבה

**לקוח/ה נכבד/ה, אנו מתכבדים להגיש את חישוב צריכת החשמל לתקופה 01/11/19 - 30/11/19:**

מהדיטש רון וגלי - 1 - (0x0)81025585 - 2391A

| סוג תעריף                | סוג צריכה | קריאה קודמת | קריאה נוכחית | סה"כ צריכה בקוט"ש | מחיר לקוט"ש בא"ג | סה"כ לתשלום |
|--------------------------|-----------|-------------|--------------|-------------------|------------------|-------------|
| פרטי חשבון עבור תאריכים: |           | 01/11/19    | 30/11/19     |                   |                  |             |
| 767                      |           | 54,217.70   | 55,007.31    | 789.60            | 47.16            | 372.38 ₪    |

סה"כ לדייר:

| סה"כ     | שיא ביקוש |
|----------|-----------|
| 789.60   | 7.53      |
| 372.38 ₪ |           |

|           |                                  |          |
|-----------|----------------------------------|----------|
| ת.ד 359   | תשלום קבוע                       | 19.43 ₪  |
|           | תשלום עבור גודל חיבור בKVA (0x0) | 0.00 ₪   |
|           | סה"כ                             | 391.81 ₪ |
|           | מע"מ 17.00%                      | 66.61 ₪  |
| כולל מע"מ | סה"כ לתשלום                      | 458.41 ₪ |

התפלגות חיוב בש"ח לפי תעו"ז

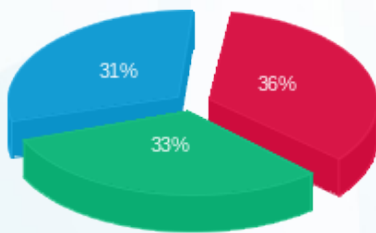

פסגה (132.96 ₪) ■  
 גבע (122.30 ₪) ■  
 שפל (117.12 ₪) ■

הסטוריית צריכה בקוט"ש

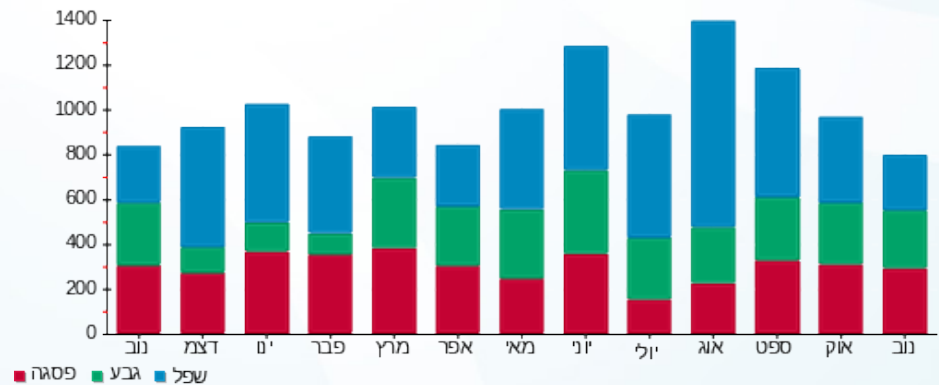

02/12/19 תאריך הפקה:  
 30/11/19 תאריך קריאה נוכחית:  
 01/11/19 תאריך קריאה קודמת:

שם דייר: מויאל ליאור ואמיר (פוליצק גלית) - 2072B  
 שם אתר: קיבוץ להבות חביבה

לקוח/ה נכבד/ה, אנו מתכבדים להגיש את חישוב צריכת החשמל לתקופה 01/11/19 - 30/11/19:

מויאל ליאור ואמיר (פוליצק גלית) - 1 - 81025679(0x0) - 2072B

| סוג תעריף                | סוג צריכה | קריאה קודמת | קריאה נוכחית | סה"כ צריכה בקוט"ש | מחיר לקוט"ש בא"ג | סה"כ לתשלום |
|--------------------------|-----------|-------------|--------------|-------------------|------------------|-------------|
| פרטי חשבון עבור תאריכים: |           | 01/11/19    | 30/11/19     |                   |                  |             |
| 767                      |           | 67,196.85   | 67,796.16    | 599.32            | 47.16            | 282.64 ₪    |

סה"כ לדייר:

| סה"כ     | שיא ביקוש |
|----------|-----------|
| 599.32   | 5.64      |
| 282.64 ₪ |           |

|          |   |                  |
|----------|---|------------------|
| 19.43 ₪  | <b>תשלום קבוע</b><br><b>תשלום עבור גודל חיבור בKVA (0x0)</b><br><b>סה"כ</b><br><b>מע"מ 17.00%</b> | 283 ת.ד          |
| 0.00 ₪   |   |                  |
| 302.07 ₪ |   |                  |
| 51.35 ₪  |   |                  |
| 353.42 ₪ | <b>סה"כ לתשלום</b>  | <b>כולל מע"מ</b> |

התפלגות חיוב בש"ח לפי תעו"ז

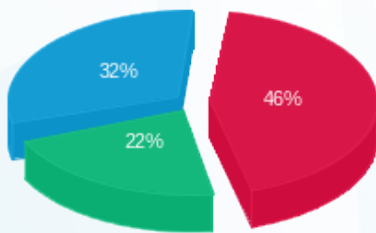

פסגה (130.77 ₪)  
 גבע (62.25 ₪)  
 שפל (89.62 ₪)

הסטוריית צריכה בקוט"ש

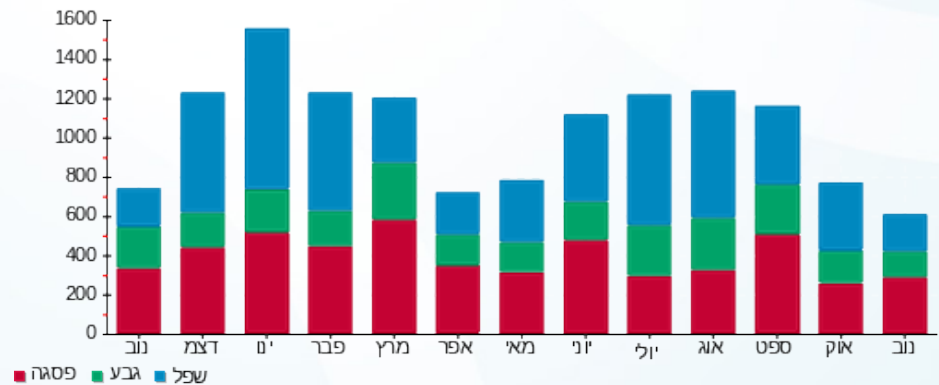

02/12/19 תאריך הפקה:  
 30/11/19 תאריך קריאה נוכחית:  
 01/11/19 תאריך קריאה קודמת:

שם דייר: מזרחי אביב - 3723B  
 שם אתר: קיבוץ להבות חביבה

לקוח/ה נכבד/ה, אנו מתכבדים להגיש את חישוב צריכת החשמל לתקופה 01/11/19 - 30/11/19:

מזרחי אביב - 1 - (0x0)81025332 - 3723B

| סוג תעריף                | סוג צריכה | קריאה קודמת | קריאה נוכחית | סה"כ צריכה בקוט"ש | מחיר לקוט"ש בא"ג | סה"כ לתשלום |
|--------------------------|-----------|-------------|--------------|-------------------|------------------|-------------|
| פרטי חשבון עבור תאריכים: |           | 01/11/19    | 30/11/19     |                   |                  |             |
| 757                      |           | 25,574.99   | 25,777.56    | 202.57            | 47.16            | 95.53 ₪     |

סה"כ לדייר:

| שיא ביקוש | סה"כ    |
|-----------|---------|
| 5.09      | 202.57  |
|           | 95.53 ₪ |

|          |   |                  |
|----------|---|------------------|
| 18.28 ₪  | <b>תשלום קבוע</b><br><b>תשלום עבור גודל חיבור בKVA (0x0)</b><br><b>סה"כ</b><br><b>מע"מ 17.00%</b> | 333 ת.ד          |
| 0.00 ₪   |   |                  |
| 113.81 ₪ |   |                  |
| 19.35 ₪  |   |                  |
| 133.16 ₪ | <b>סה"כ לתשלום</b>  | <b>כולל מע"מ</b> |

התפלגות חיוב בש"ח לפי תעו"ז

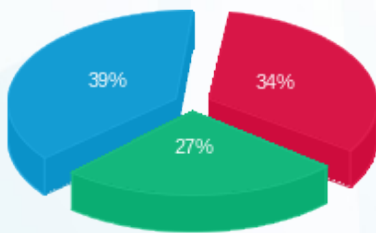

פסגה (₪ 32.28)  
 גבע (₪ 25.76)  
 שפל (₪ 37.49)

הסטוריית צריכה בקוט"ש

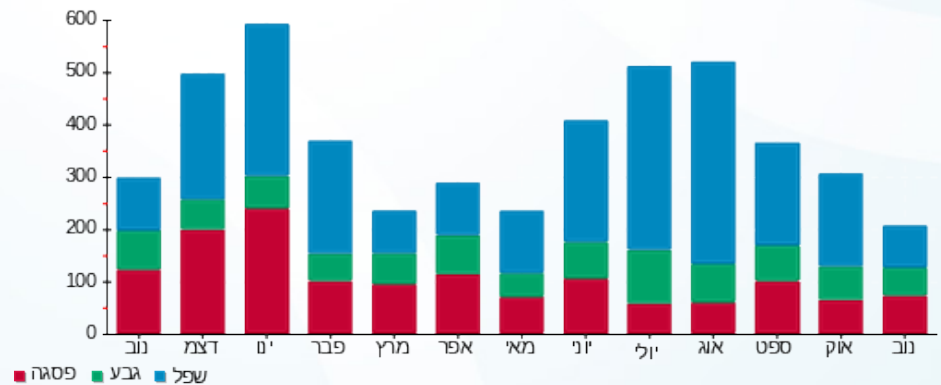

02/12/19 תאריך הפקה:  
 30/11/19 תאריך קריאה נוכחי:  
 01/11/19 תאריך קריאה קודמת:

שם דייר: מזרחי אופי ויחיאל - 5012K  
 שם אתר: קיבוץ להבות חביבה

לקוח/ה נכבד/ה, אנו מתכבדים להגיש את חישוב צריכת החשמל לתקופה 01/11/19 - 30/11/19:

מזרחי אופי ויחיאל - 1 - 5012K - (0x0)81025285

| סה"כ לתשלום | מחיר לקוט"ש בא"ג | סה"כ צריכה בקוט"ש | קריאה נוכחית | קריאה קודמת | סוג צריכה | סוג תעריף                |
|-------------|------------------|-------------------|--------------|-------------|-----------|--------------------------|
|             |                  |                   | 30/11/19     | 01/11/19    |           | פרטי חשבון עבור תאריכים: |
| ₪ 90.29     | 47.67            | 189.40            | 22,413.67    | 22,224.27   | פסגה      | 777                      |
| ₪ 44.77     | 39.50            | 113.34            | 13,922.22    | 13,808.88   | גבע       | 778                      |
| ₪ 90.96     | 32.70            | 278.17            | 34,356.13    | 34,077.96   | שפל       | 779                      |

סה"כ לדייר:

| שיא ביקוש | סה"כ     | שפל     | גבע     | פסגה    |
|-----------|----------|---------|---------|---------|
| 5.09      | 580.91   | 278.17  | 113.34  | 189.40  |
|           | ₪ 226.02 | ₪ 90.96 | ₪ 44.77 | ₪ 90.29 |

סה"כ צריכה  
 סה"כ לתשלום

|          |   |                  |
|----------|---|------------------|
| ₪ 35.15  | <b>תשלום קבוע</b><br><b>תשלום עבור גודל חיבור בKVA (0x0)</b><br><b>סה"כ</b><br><b>מע"מ 17.00%</b> | ת.ד. 351         |
| ₪ 0.00   |   |                  |
| ₪ 261.17 |   |                  |
| ₪ 44.40  |   |                  |
| ₪ 305.56 | <b>סה"כ לתשלום</b>  | <b>כולל מע"מ</b> |

התפלגות חיוב בש"ח לפי תעו"ז

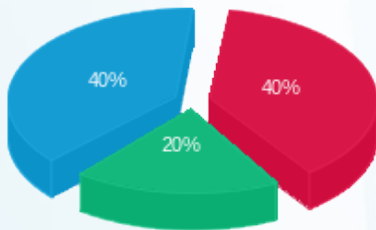

פסגה (₪ 90.29)  
 גבע (₪ 44.77)  
 שפל (₪ 90.96)

הסטוריית צריכה בקוט"ש

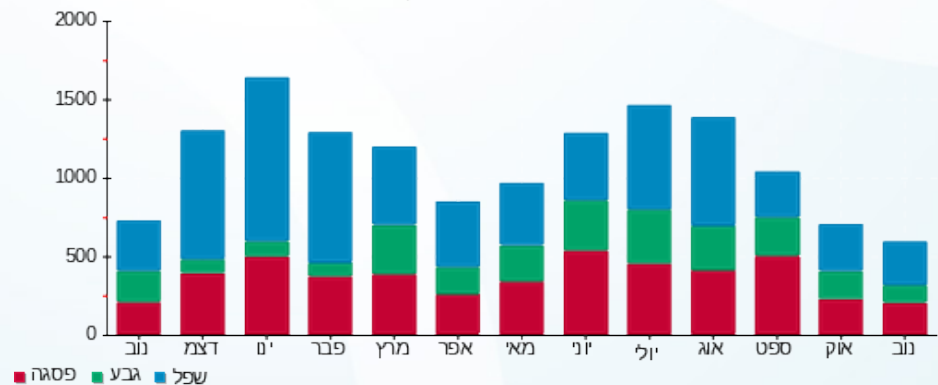

02/12/19 תאריך הפקה:  
 30/11/19 תאריך קריאה נוכחית:  
 01/11/19 תאריך קריאה קודמת:

שם דייר: מזרחי אלי ודליה - 5042K  
 שם אתר: קיבוץ להבות חביבה

**לקוח/ה נכבד/ה, אנו מתכבדים להגיש את חישוב צריכת החשמל לתקופה 01/11/19 - 30/11/19:**

מזרחי אלי ודליה - 1 - 5042K - (0x0)81025359

| סוג תעריף                | סוג צריכה | קריאה קודמת | קריאה נוכחית | סה"כ צריכה בקוט"ש | מחיר לקוט"ש בא"ג | סה"כ לתשלום |
|--------------------------|-----------|-------------|--------------|-------------------|------------------|-------------|
| פרטי חשבון עבור תאריכים: |           | 01/11/19    | 30/11/19     |                   |                  |             |
| 767                      |           | 55,759.96   | 56,390.26    | 630.31            | 47.16            | 297.25 ₪    |

סה"כ לדייר:

| סה"כ     | שיא ביקוש |
|----------|-----------|
| 630.31   | 5.46      |
| 297.25 ₪ |           |

|           |                                  |          |
|-----------|----------------------------------|----------|
| ת.ד 333   | תשלום קבוע                       | 19.43 ₪  |
|           | תשלום עבור גודל חיבור בKVA (0x0) | 0.00 ₪   |
|           | סה"כ                             | 316.68 ₪ |
|           | מע"מ 17.00%                      | 53.84 ₪  |
| כולל מע"מ | סה"כ לתשלום                      | 370.52 ₪ |

התפלגות חיוב בש"ח לפי תעו"ז

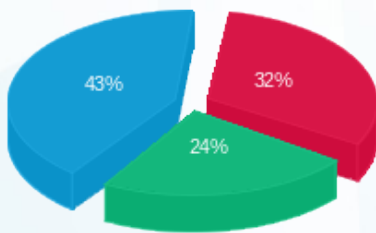

פסגה (96.42 ₪)  
 גבע (72.62 ₪)  
 שפל (128.22 ₪)

הסטוריית צריכה בקוט"ש

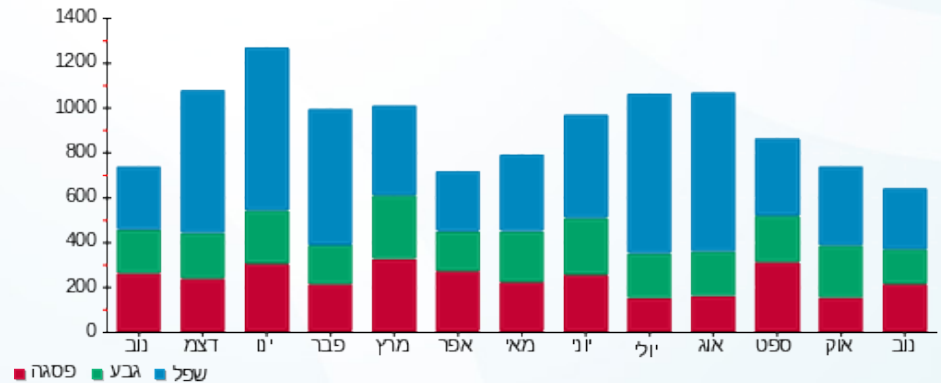

02/12/19 תאריך הפקה:  
 30/11/19 תאריך קריאה נוכחית:  
 01/11/19 תאריך קריאה קודמת:

שם דייר: מזרחי גיא ועינב - 2601A  
 שם אתר: קיבוץ להבות חביבה

**לקוח/ה נכבד/ה, אנו מתכבדים להגיש את חישוב צריכת החשמל לתקופה 01/11/19 - 30/11/19:**

מזרחי גיא ועינב - 1 - 81026036 (0x0) - 2601A

| סוג תעריף                | סוג צריכה | קריאה קודמת | קריאה נוכחית | סה"כ צריכה בקוט"ש | מחיר לקוט"ש בא"ג | סה"כ לתשלום |
|--------------------------|-----------|-------------|--------------|-------------------|------------------|-------------|
| פרטי חשבון עבור תאריכים: |           | 01/11/19    | 30/11/19     |                   |                  |             |
| 767                      |           | 65,039.37   | 65,823.93    | 784.56            | 47.16            | 370.00 ₪    |

סה"כ לדייר:

| שיא ביקוש | סה"כ     |
|-----------|----------|
| 6.90      | 784.56   |
|           | 370.00 ₪ |

|          |  |                  |
|----------|--|------------------|
| 19.43 ₪  | <b>תשלום קבוע</b><br><b>תשלום עבור גודל חיבור ב-KVA (0x0)</b><br><b>סה"כ</b><br><b>מע"מ 17.00%</b> | ת.ד 449          |
| 0.00 ₪   |  |                  |
| 389.43 ₪ |  |                  |
| 66.20 ₪  |  |                  |
| 455.63 ₪ | <b>סה"כ לתשלום</b>   | <b>כולל מע"מ</b> |

התפלגות חיוב בש"ח לפי תעו"ז

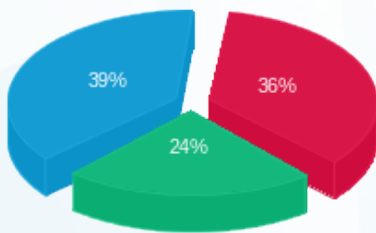

פסגה (₪ 134.87)  
 גבע (₪ 89.59)  
 שפל (₪ 145.54)

הסטוריית צריכה בקוט"ש

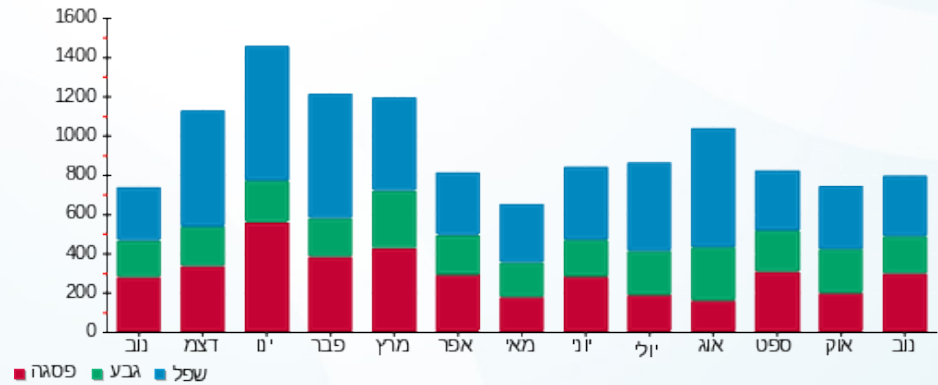

02/12/19 תאריך הפקה:  
 30/11/19 תאריך קריאה נוכחי:  
 01/11/19 תאריך קריאה קודמת:

שם דייר: מחול איתן וליאורה - 3501K  
 שם אתר: קיבוץ להבות חביבה

לקוח/ה נכבד/ה, אנו מתכבדים להגיש את חישוב צריכת החשמל לתקופה 01/11/19 - 30/11/19:

מחול איתן וליאורה - 1 - (0x0)81025529 - 3501K

| סה"כ לתשלום | מחיר לקוט"ש בא"ג | סה"כ צריכה בקוט"ש | קריאה נוכחית | קריאה קודמת | סוג צריכה                | סוג תעריף |
|-------------|------------------|-------------------|--------------|-------------|--------------------------|-----------|
|             |                  |                   | 30/11/19     | 01/11/19    | פרטי חשבון עבור תאריכים: |           |
| 106.42 ₪    | 47.67            | 223.24            | 20,729.49    | 20,506.25   | פסגה                     | 777       |
| 54.71 ₪     | 39.50            | 138.52            | 12,591.58    | 12,453.07   | גבע                      | 778       |
| 108.96 ₪    | 32.70            | 333.22            | 37,968.47    | 37,635.26   | שפל                      | 779       |

סה"כ לדייר:

| שיא ביקוש | סה"כ     | שפל      | גבע     | פסגה     | סה"כ צריכה  |
|-----------|----------|----------|---------|----------|-------------|
| 6.35      | 694.97   | 333.22   | 138.52  | 223.24   | סה"כ לתשלום |
|           | 270.09 ₪ | 108.96 ₪ | 54.71 ₪ | 106.42 ₪ |             |

|          |   |                  |
|----------|---|------------------|
| 35.15 ₪  | <b>תשלום קבוע</b><br><b>תשלום עבור גודל חיבור בKVA (0x0)</b><br><b>סה"כ</b><br><b>מע"מ 17.00%</b> | 400 ת.ד.         |
| 0.00 ₪   |   |                  |
| 305.24 ₪ |   |                  |
| 51.89 ₪  |   |                  |
| 357.14 ₪ | <b>סה"כ לתשלום</b>  | <b>כולל מע"מ</b> |

התפלגות חיוב בש"ח לפי תעו"ז

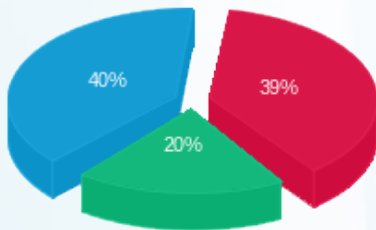

■ פסגה (₪ 106.42)  
 ■ גבע (₪ 54.71)  
 ■ שפל (₪ 108.96)

הסטוריית צריכה בקוט"ש

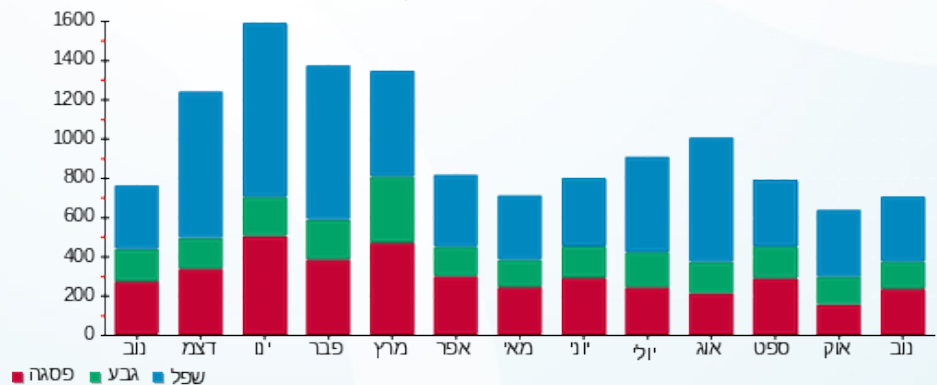

02/12/19 תאריך הפקדה:  
 30/11/19 תאריך קריאה נוכחית:  
 01/11/19 תאריך קריאה קודמת:

שם דייר: מידה אורית - 3182K  
 שם אתר: קיבוץ להבות חביבה

לקוח/ה נכבד/ה, אנו מתכבדים להגיש את חישוב צריכת החשמל לתקופה 01/11/19 - 30/11/19:

מידה אורית - 1 - (0x0)81025191 - 3182K

| סוג תעריף                | סוג צריכה | קריאה קודמת | קריאה נוכחית | סה"כ צריכה בקוט"ש | מחיר לקוט"ש בא"ג | סה"כ לתשלום |
|--------------------------|-----------|-------------|--------------|-------------------|------------------|-------------|
| פרטי חשבון עבור תאריכים: |           | 01/11/19    | 30/11/19     |                   |                  |             |
| 757                      |           | 13,613.97   | 13,757.38    | 143.40            | 47.16            | 67.63 ₪     |

סה"כ לדייר:

| שיא ביקוש | סה"כ    |
|-----------|---------|
| 5.76      | 143.40  |
|           | 67.63 ₪ |

|          |   |                  |
|----------|---|------------------|
| 18.28 ₪  | <b>תשלום קבוע</b><br><b>תשלום עבור גודל חיבור בKVA (0x0)</b><br><b>סה"כ</b><br><b>מע"מ 17.00%</b> | ת.ד 370          |
| 0.00 ₪   |   |                  |
| 85.91 ₪  |   |                  |
| 14.60 ₪  |   |                  |
| 100.51 ₪ | <b>סה"כ לתשלום</b>  | <b>כולל מע"מ</b> |

התפלגות חיוב בש"ח לפי תעו"ז

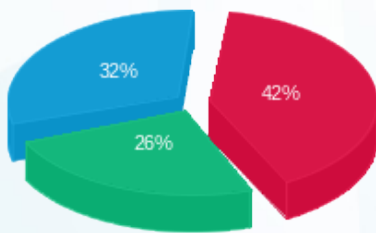

פסגה (28.74 ₪)  
 גבע (17.32 ₪)  
 שפל (21.57 ₪)

הסטוריית צריכה בקוט"ש

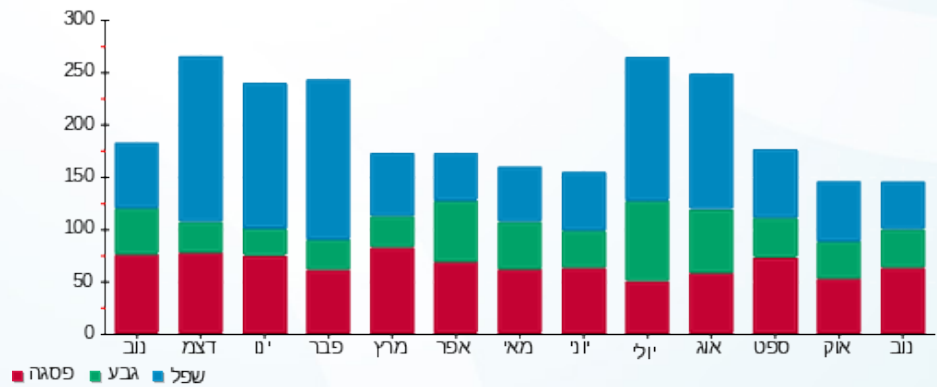

02/12/19

תאריך הפקה:

שם דייר: מידה גביש (מור יוסף איציק וליאור) - 3612B

30/11/19

תאריך קריאה נוכחית:

שם אתר: קיבוץ להבות חביבה

01/11/19

תאריך קריאה קודמת:

לקוח/ה נכבד/ה, אנו מתכבדים להגיש את חישוב צריכת החשמל לתקופה 01/11/19 - 30/11/19:

מידה גביש (מור יוסף איציק וליאור) - 1 - 81026147(0x0) - 3612B

| סוג תעריף                | סוג צריכה | קריאה קודמת | קריאה נוכחית | סה"כ צריכה בקוט"ש | מחיר לקוט"ש בא"ג | סה"כ לתשלום |
|--------------------------|-----------|-------------|--------------|-------------------|------------------|-------------|
| פרטי חשבון עבור תאריכים: |           | 01/11/19    | 30/11/19     |                   |                  |             |
| 767                      |           | 30,334.25   | 30,577.31    | 243.05            | 47.16            | 114.62 ₪    |

סה"כ לדייר:

| שיא ביקוש | סה"כ     |
|-----------|----------|
| 4.18      | 243.05   |
|           | 114.62 ₪ |

|          |  |                  |
|----------|--|------------------|
| 19.43 ₪  | <b>תשלום קבוע</b><br><b>תשלום עבור גודל חיבור ב-KVA (0x0)</b><br><b>סה"כ</b><br><b>מע"מ 17.00%</b> | ת.ד 12           |
| 0.00 ₪   |  |                  |
| 134.05 ₪ |  |                  |
| 22.79 ₪  |  |                  |
| 156.84 ₪ | <b>סה"כ לתשלום</b>   | <b>כולל מע"מ</b> |

התפלגות חיוב בש"ח לפי תעו"ז

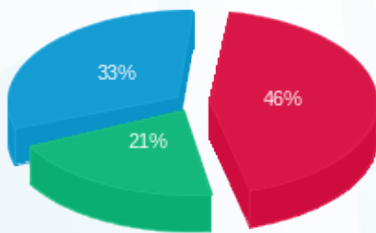

פסגה (53.13 ₪)  
 גבע (23.82 ₪)  
 שפל (37.68 ₪)

הסטוריית צריכה בקוט"ש

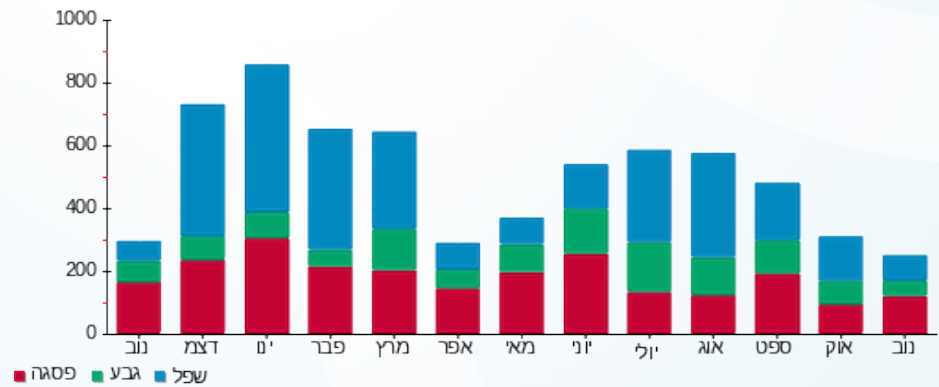

02/12/19 תאריך הפקה:  
 30/11/19 תאריך קריאה נוכחית:  
 01/11/19 תאריך קריאה קודמת:

שם דייר: מידה משה - 3281K  
 שם אתר: קיבוץ להבות חביבה

**לקוח/ה נכבד/ה, אנו מתכבדים להגיש את חישוב צריכת החשמל לתקופה 01/11/19 - 30/11/19:**

מידה משה - 1 - 3281K - (0x0)81026019

| סוג תעריף                | סוג צריכה | קריאה קודמת | קריאה נוכחית | סה"כ צריכה בקוט"ש | מחיר לקוט"ש בא"ג | סה"כ לתשלום |
|--------------------------|-----------|-------------|--------------|-------------------|------------------|-------------|
| פרטי חשבון עבור תאריכים: |           | 01/11/19    | 30/11/19     |                   |                  |             |
| 757                      |           | 19,012.96   | 19,197.42    | 184.46            | 47.16            | 86.99 ₪     |

סה"כ לדייר:

| שיא ביקוש | סה"כ    |
|-----------|---------|
| 3.34      | 184.46  |
|           | 86.99 ₪ |

|          |   |                  |
|----------|---|------------------|
| 18.28 ₪  | <b>תשלום קבוע</b><br><b>תשלום עבור גודל חיבור בKVA (0x0)</b><br><b>סה"כ</b><br><b>מע"מ 17.00%</b> | 393 ת.ד          |
| 0.00 ₪   |   |                  |
| 105.27 ₪ |   |                  |
| 17.90 ₪  |   |                  |
| 123.17 ₪ | <b>סה"כ לתשלום</b>  | <b>כולל מע"מ</b> |

התפלגות חיוב בש"ח לפי תעו"ז

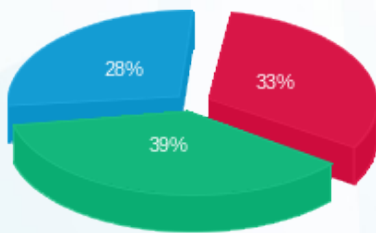

פסגה (28.74 ₪) ■  
 גבע (33.50 ₪) ■  
 שפל (24.76 ₪) ■

הסטוריית צריכה בקוט"ש

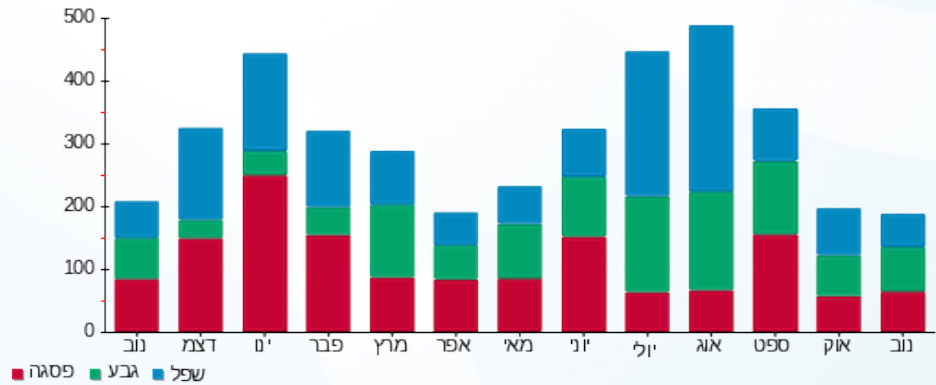



02/12/19

תאריך הפקה:

שם דייר: מידה סער - 3692B

30/11/19

תאריך קריאה נוכחית:

שם אתר: קיבוץ להבות חביבה

01/11/19

תאריך קריאה קודמת:

לקוח/ה נכבד/ה, אנו מתכבדים להגיש את חישוב צריכת החשמל לתקופה 01/11/19 - 30/11/19:

מידה סער - 1 - 81025654(0x0) - 3692B

| סוג תעריף                | סוג צריכה | קריאה קודמת | קריאה נוכחית | סה"כ צריכה בקוט"ש | מחיר לקוט"ש בא"ג | סה"כ לתשלום |
|--------------------------|-----------|-------------|--------------|-------------------|------------------|-------------|
| פרטי חשבון עבור תאריכים: |           | 01/11/19    | 30/11/19     |                   |                  |             |
| 767                      |           | 57,227.81   | 57,898.43    | 670.62            | 47.16            | 316.27 ₪    |

סה"כ לדייר:

| סה"כ     | שיא ביקוש |
|----------|-----------|
| 670.62   | 6.44      |
| 316.27 ₪ |           |

|                  |   |          |
|------------------|---|----------|
| 288 ת.ד          | <b>תשלום קבוע</b>                       | 19.43 ₪  |
|                  | <b>תשלום עבור גודל חיבור בKVA (0x0)</b> | 0.00 ₪   |
|                  | <b>סה"כ</b>                             | 335.70 ₪ |
|                  | <b>מע"מ 17.00%</b>                      | 57.07 ₪  |
| <b>כולל מע"מ</b> | <b>סה"כ לתשלום</b>                      | 392.76 ₪ |

התפלגות חיוב בש"ח לפי תעו"ז

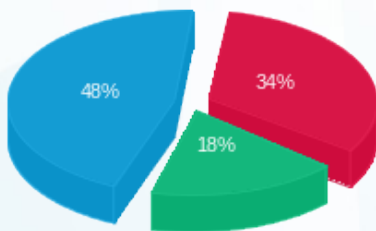

פסגה (106.91 ₪) ■  
 גבע (58.08 ₪) ■  
 שפל (151.28 ₪) ■

הסטוריית צריכה בקוט"ש

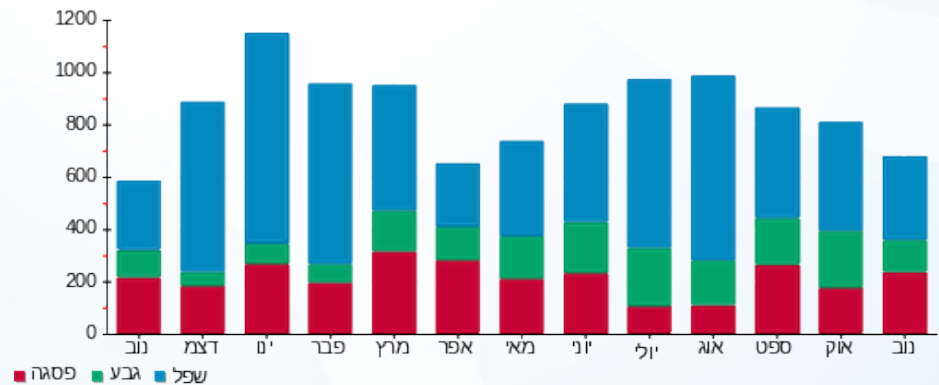

02/12/19 תאריך הפקה:  
 30/11/19 תאריך קריאה נוכחית:  
 01/11/19 תאריך קריאה קודמת:

שם דייר: מילוא ערן (ליון דרור בשני) - 3011K  
 שם אתר: קיבוץ להבות חביבה

לקוח/ה נכבד/ה, אנו מתכבדים להגיש את חישוב צריכת החשמל לתקופה 01/11/19 - 30/11/19:

מילוא ערן (ליון דרור בשני) - 1 - 81024428 (0x0) - 3011K

| סוג תעריף                | סוג צריכה | קריאה קודמת | קריאה נוכחית | סה"כ צריכה בקוט"ש | מחיר לקוט"ש בא"ג | סה"כ לתשלום |
|--------------------------|-----------|-------------|--------------|-------------------|------------------|-------------|
| פרטי חשבון עבור תאריכים: |           | 01/11/19    | 30/11/19     |                   |                  |             |
| 767                      |           | 52,455.58   | 53,041.47    | 585.89            | 47.16            | 276.31 ₪    |

סה"כ לדייר:

| סה"כ     | שיא ביקוש |
|----------|-----------|
| 585.89   | 7.39      |
| 276.31 ₪ |           |

|           |                                  |          |
|-----------|----------------------------------|----------|
| ת.ד 432   | תשלום קבוע                       | 19.43 ₪  |
|           | תשלום עבור גודל חיבור בKVA (0x0) | 0.00 ₪   |
|           | סה"כ                             | 295.74 ₪ |
|           | מע"מ 17.00%                      | 50.28 ₪  |
| כולל מע"מ | סה"כ לתשלום                      | 346.01 ₪ |

התפלגות חיוב בש"ח לפי תעו"ז

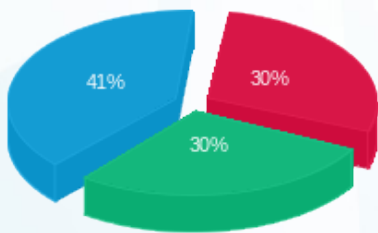

פסגה (82.35 ₪)  
 גבע (81.58 ₪)  
 שפל (112.38 ₪)

הסטוריית צריכה בקוט"ש

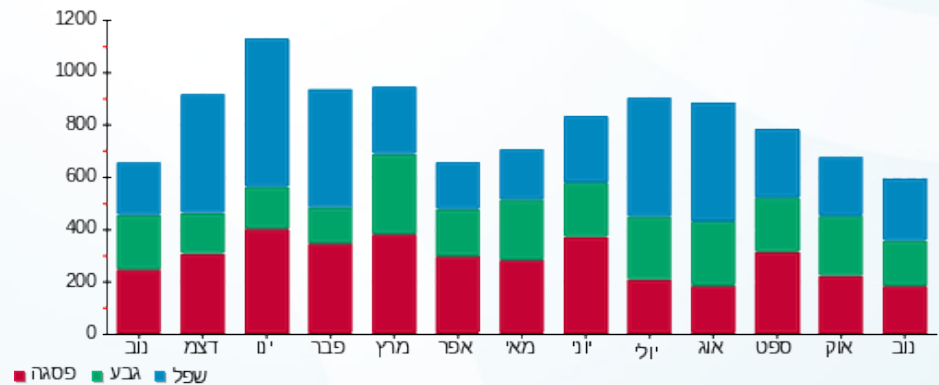

02/12/19 תאריך הפקה:  
 30/11/19 תאריך קריאה נוכחית:  
 01/11/19 תאריך קריאה קודמת:

שם דייר: מילנר דנה (גושן אייל וענת) - 3062K  
 שם אתר: קיבוץ להבות חביבה

לקוח/ה נכבד/ה, אנו מתכבדים להגיש את חישוב צריכת החשמל לתקופה 01/11/19 - 30/11/19:

מילנר דנה (גושן אייל וענת) - 1 - 3062K - (0x0)81026453

| סה"כ לתשלום | מחיר לקוט"ש בא"ג | סה"כ צריכה בקוט"ש | קריאה נוכחית | קריאה קודמת | סוג צריכה | סוג תעריף                |
|-------------|------------------|-------------------|--------------|-------------|-----------|--------------------------|
|             |                  |                   | 30/11/19     | 01/11/19    |           | פרטי חשבון עבור תאריכים: |
| 73.04 ₪     | 47.67            | 153.21            | 26,945.61    | 26,792.40   | פסגה      | 777                      |
| 75.23 ₪     | 39.50            | 190.45            | 17,967.82    | 17,777.37   | גבע       | 778                      |
| 69.00 ₪     | 32.70            | 211.01            | 42,330.90    | 42,119.89   | שפל       | 779                      |

סה"כ לדייר:

| שיא ביקוש | סה"כ     | שפל     | גבע     | פסגה    | סה"כ צריכה  |
|-----------|----------|---------|---------|---------|-------------|
| 6.74      | 554.67   | 211.01  | 190.45  | 153.21  | סה"כ לתשלום |
|           | 217.26 ₪ | 69.00 ₪ | 75.23 ₪ | 73.04 ₪ |             |

|          |   |                  |
|----------|---|------------------|
| 35.15 ₪  | <b>תשלום קבוע</b><br><b>תשלום עבור גודל חיבור בKVA (0x0)</b><br><b>סה"כ</b><br><b>מע"מ 17.00%</b> | ת.ד 2            |
| 0.00 ₪   |   |                  |
| 252.41 ₪ |   |                  |
| 42.91 ₪  |   |                  |
| 295.32 ₪ | <b>סה"כ לתשלום</b>  | <b>כולל מע"מ</b> |

התפלגות חיוב בש"ח לפי תעו"ז

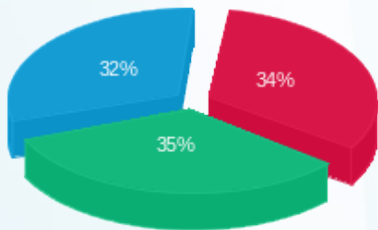

פסגה (73.04 ₪)  
 גבע (75.23 ₪)  
 שפל (69.00 ₪)

הסטוריית צריכה בקוט"ש

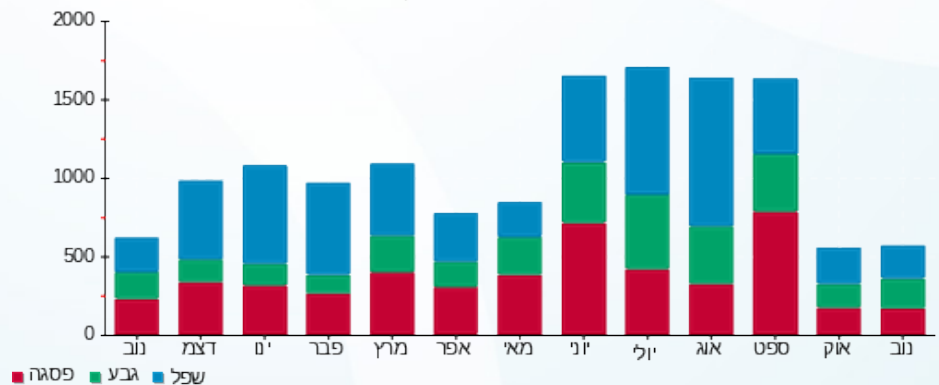

02/12/19 תאריך הפקה:  
 30/11/19 תאריך קריאה נוכחית:  
 01/11/19 תאריך קריאה קודמת:

שם דייר: ממודב נתן ומרב - 3392K  
 שם אתר: קיבוץ להבות חביבה

לקוח/ה נכבד/ה, אנו מתכבדים להגיש את חישוב צריכת החשמל לתקופה 01/11/19 - 30/11/19:

ממודב נתן ומרב - 1 - 3392K - (0x0)81026005

| סוג תעריף                | סוג צריכה | קריאה קודמת | קריאה נוכחית | סה"כ צריכה בקוט"ש | מחיר לקוט"ש בא"ג | סה"כ לתשלום |
|--------------------------|-----------|-------------|--------------|-------------------|------------------|-------------|
| פרטי חשבון עבור תאריכים: |           | 01/11/19    | 30/11/19     |                   |                  |             |
| 767                      |           | 110,153.45  | 111,388.76   | 1,235.31          | 47.16            | 582.57 ₪    |

סה"כ לדייר:

| סה"כ     | שיא ביקוש |
|----------|-----------|
| 1,235.31 | 7.85      |
| 582.57 ₪ |           |

|          |   |                  |
|----------|---|------------------|
| 19.43 ₪  | <b>תשלום קבוע</b><br><b>תשלום עבור גודל חיבור בKVA (0x0)</b><br><b>סה"כ</b><br><b>מע"מ 17.00%</b> | 245 ת.ד          |
| 0.00 ₪   |   |                  |
| 602.00 ₪ |   |                  |
| 102.34 ₪ |   |                  |
| 704.34 ₪ | <b>סה"כ לתשלום</b>  | <b>כולל מע"מ</b> |

התפלגות חיוב בש"ח לפי תעו"ז

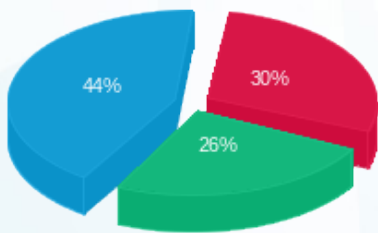

פסגה (173.65 ₪) ■  
 גבע (150.24 ₪) ■  
 שפל (258.68 ₪) ■

הסטוריית צריכה בקוט"ש

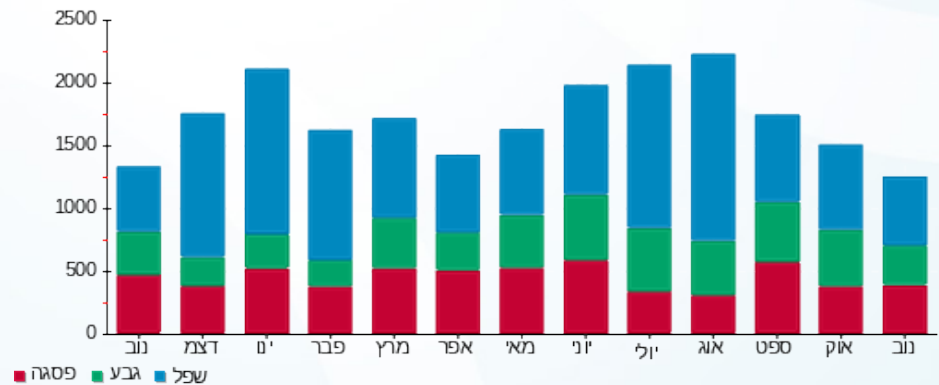

02/12/19 תאריך הפקה:  
 30/11/19 תאריך קריאה נוכחית:  
 01/11/19 תאריך קריאה קודמת:

שם דייר: ממדוב קרלוס ואסתר - 5021K  
 שם אתר: קיבוץ להבות חביבה

**לקוח/ה נכבד/ה, אנו מתכבדים להגיש את חישוב צריכת החשמל לתקופה 01/11/19 - 30/11/19:**

**ממדוב קרלוס ואסתר - 1 - 81025738 (0x0) - 5021K**

| סוג תעריף                | סוג צריכה | קריאה קודמת | קריאה נוכחית | סה"כ צריכה בקוט"ש | מחיר לקוט"ש בא"ג | סה"כ לתשלום |
|--------------------------|-----------|-------------|--------------|-------------------|------------------|-------------|
| פרטי חשבון עבור תאריכים: |           | 01/11/19    | 30/11/19     |                   |                  |             |
| 767                      |           | 64,812.78   | 65,441.73    | 628.95            | 47.16            | 296.61 ₪    |

סה"כ לדייר:

| שיא ביקוש | סה"כ     |
|-----------|----------|
| 6.00      | 628.95   |
|           | 296.61 ₪ |

|          |  |                  |
|----------|--|------------------|
| 19.43 ₪  | <b>תשלום קבוע</b><br><b>תשלום עבור גודל חיבור ב-KVA (0x0)</b><br><b>סה"כ</b><br><b>מע"מ 17.00%</b> | 381 ת.ד          |
| 0.00 ₪   |  |                  |
| 316.04 ₪ |  |                  |
| 53.73 ₪  |  |                  |
| 369.77 ₪ | <b>סה"כ לתשלום</b>   | <b>כולל מע"מ</b> |

התפלגות חיוב בש"ח לפי תעו"ז

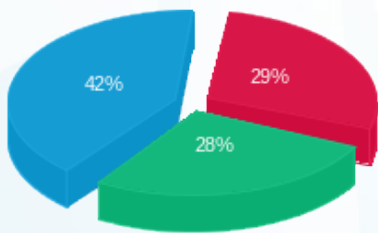

פסגה (86.91 ₪)  
 גבע (84.24 ₪)  
 שפל (125.46 ₪)

הסטוריית צריכה בקוט"ש

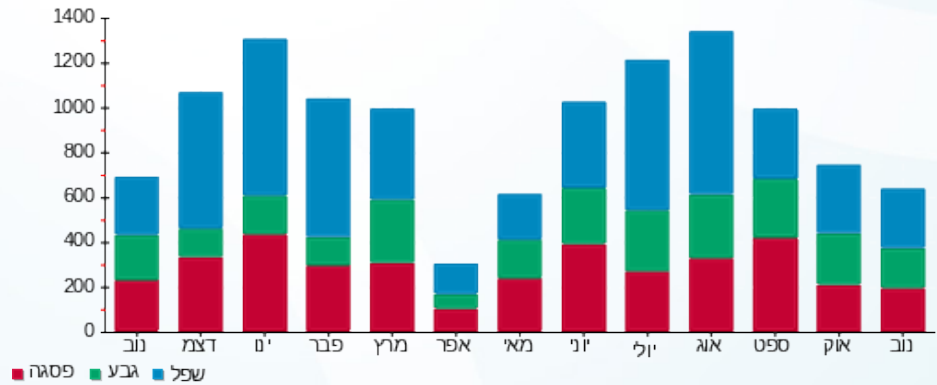

02/12/19 תאריך הפקה:  
 30/11/19 תאריך קריאה נוכחית:  
 01/11/19 תאריך קריאה קודמת:

שם דייר: ממן דנה ויובל - 2551A  
 שם אתר: קיבוץ להבות חביבה

לקוח/ה נכבד/ה, אנו מתכבדים להגיש את חישוב צריכת החשמל לתקופה 01/11/19 - 30/11/19:

ממן דנה ויובל - 1 - (0x0)81025249 - 2551A

| סוג תעריף                | סוג צריכה | קריאה קודמת | קריאה נוכחית | סה"כ צריכה בקוט"ש | מחיר לקוט"ש בא"ג | סה"כ לתשלום |
|--------------------------|-----------|-------------|--------------|-------------------|------------------|-------------|
| פרטי חשבון עבור תאריכים: |           | 01/11/19    | 30/11/19     |                   |                  |             |
| 767                      |           | 62,071.06   | 62,691.28    | 620.22            | 47.16            | 292.50 ₪    |

סה"כ לדייר:

| שיא ביקוש | סה"כ     |
|-----------|----------|
| 6.38      | 620.22   |
|           | 292.50 ₪ |

|          |   |                  |
|----------|---|------------------|
| 19.43 ₪  | <b>תשלום קבוע</b><br><b>תשלום עבור גודל חיבור בKVA (0x0)</b><br><b>סה"כ</b><br><b>מע"מ 17.00%</b> | 387 ת.ד          |
| 0.00 ₪   |   |                  |
| 311.93 ₪ |   |                  |
| 53.03 ₪  |   |                  |
| 364.95 ₪ | <b>סה"כ לתשלום</b>  | <b>כולל מע"מ</b> |

התפלגות חיוב בש"ח לפי תעו"ז

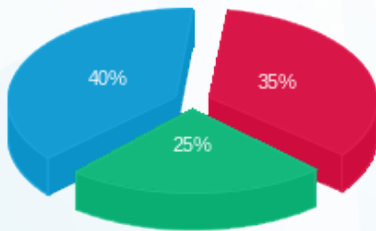

פסגה (103.55 ₪) ■  
 גבע (73.07 ₪) ■  
 שפל (115.87 ₪) ■

הסטוריית צריכה בקוט"ש

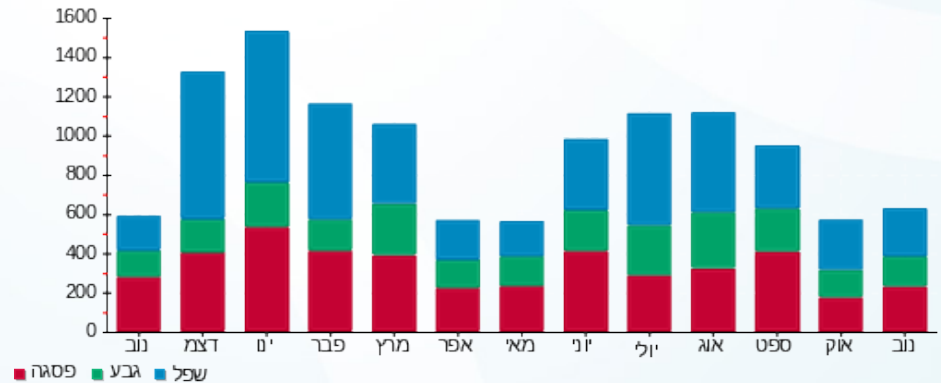

02/12/19 תאריך הפקה:  
 30/11/19 תאריך קריאה נוכחית:  
 01/11/19 תאריך קריאה קודמת:

שם דייר: מרסמן ריטה - 3262K  
 שם אתר: קיבוץ להבות חביבה

**לקוח/ה נכבד/ה, אנו מתכבדים להגיש את חישוב צריכת החשמל לתקופה 01/11/19 - 30/11/19:**

מרסמן ריטה - 1 - 81026154 (0x0) - 3262K

| סוג תעריף                | סוג צריכה | קריאה קודמת | קריאה נוכחית | סה"כ צריכה בקוט"ש | מחיר לקוט"ש בא"ג | סה"כ לתשלום |
|--------------------------|-----------|-------------|--------------|-------------------|------------------|-------------|
| פרטי חשבון עבור תאריכים: |           | 01/11/19    | 30/11/19     |                   |                  |             |
| 757                      |           | 40,679.69   | 41,041.02    | 361.33            | 47.16            | 170.40 ₪    |

סה"כ לדייר:

| שיא ביקוש | סה"כ     |
|-----------|----------|
| 5.14      | 361.33   |
|           | 170.40 ₪ |

| ת.ד       | תשלום קבוע | תשלום עבור גודל חיבור בKVA (0x0) | סה"כ     | מע"מ 17.00% | סה"כ לתשלום |
|-----------|------------|----------------------------------|----------|-------------|-------------|
| 43        | 18.28 ₪    | 0.00 ₪                           | 188.68 ₪ | 32.08 ₪     | 220.76 ₪    |
| כולל מע"מ |            |                                  |          |             |             |

התפלגות חיוב בש"ח לפי תעו"ז

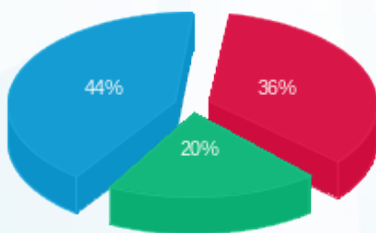

פסגה (₪ 61.45)  
 גבע (₪ 34.69)  
 שפל (₪ 74.26)

הסטוריית צריכה בקוט"ש

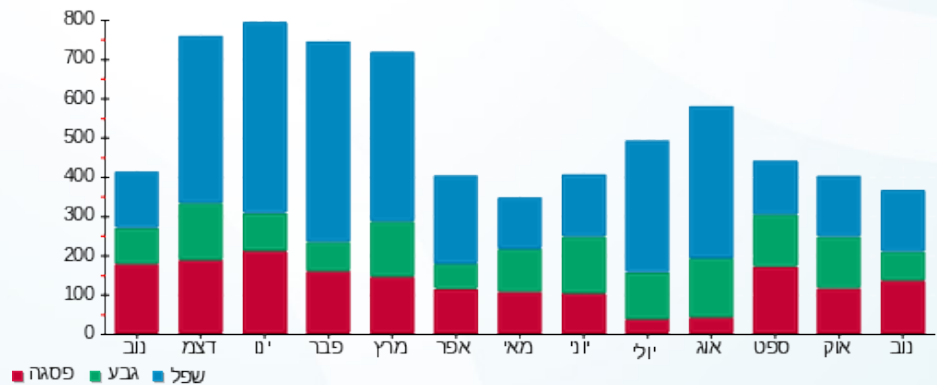

02/12/19 תאריך הפקה:  
 30/11/19 תאריך קריאה נוכחי:  
 01/11/19 תאריך קריאה קודמת:

שם דייר: נובימזון לילך וצחי - 2562A  
 שם אתר: קיבוץ להבות חביבה

**לקוח/ה נכבד/ה, אנו מתכבדים להגיש את חישוב צריכת החשמל לתקופה 01/11/19 - 30/11/19:**

**נובימזון לילך וצחי - 1 - (0x0)81025571 - 2562A**

| סוג תעריף                | סוג צריכה | קריאה קודמת | קריאה נוכחית | סה"כ צריכה בקוט"ש | מחיר לקוט"ש בא"ג | סה"כ לתשלום |
|--------------------------|-----------|-------------|--------------|-------------------|------------------|-------------|
| פרטי חשבון עבור תאריכים: |           | 01/11/19    | 30/11/19     |                   |                  |             |
| 767                      |           | 76,105.71   | 77,066.75    | 961.03            | 47.16            | 453.22 ₪    |

סה"כ לדייר:

| סה"כ     | שיא ביקוש |
|----------|-----------|
| 961.03   | 7.86      |
| 453.22 ₪ |           |

|                  |   |          |
|------------------|---|----------|
| ת.ד 344          | <b>תשלום קבוע</b>                       | 19.43 ₪  |
|                  | <b>תשלום עבור גודל חיבור בKVA (0x0)</b> | 0.00 ₪   |
|                  | <b>סה"כ</b>                             | 472.65 ₪ |
|                  | <b>מע"מ 17.00%</b>                      | 80.35 ₪  |
| <b>כולל מע"מ</b> | <b>סה"כ לתשלום</b>                      | 553.01 ₪ |

התפלגות חיוב בש"ח לפי תעו"ז

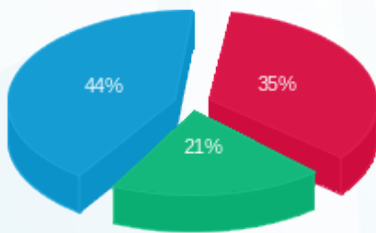

פסגה (₪ 160.02) ■  
 גבע (₪ 93.74) ■  
 שפל (₪ 199.46) ■

הסטוריית צריכה בקוט"ש

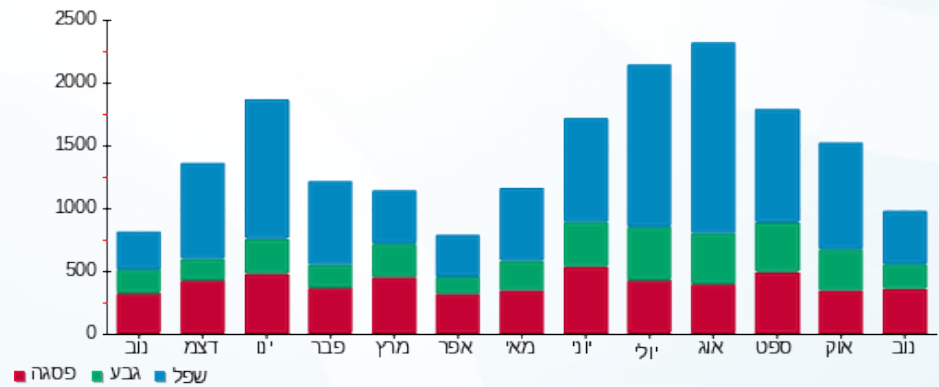

02/12/19 תאריך הפקה:  
 30/11/19 תאריך קריאה נוכחית:  
 01/11/19 תאריך קריאה קודמת:

שם דייר: נווה יוחאי וענת - 2451A  
 שם אתר: קיבוץ להבות חביבה

**לקוח/ה נכבד/ה, אנו מתכבדים להגיש את חישוב צריכת החשמל לתקופה 01/11/19 - 30/11/19:**

**נווה יוחאי וענת - 1 - (0x0)81025636 - 2451A**

| סוג תעריף                | סוג צריכה | קריאה קודמת | קריאה נוכחית | סה"כ צריכה בקוט"ש | מחיר לקוט"ש בא"ג | סה"כ לתשלום |
|--------------------------|-----------|-------------|--------------|-------------------|------------------|-------------|
| פרטי חשבון עבור תאריכים: |           | 01/11/19    | 30/11/19     |                   |                  |             |
| 767                      |           | 54,098.11   | 54,547.48    | 449.36            | 47.16            | 211.92 ₪    |

סה"כ לדייר:

| שיא ביקוש | סה"כ     |
|-----------|----------|
| 8.76      | 449.36   |
|           | 211.92 ₪ |

| ת.ד 14 | תשלום קבוע | תשלום עבור גודל חיבור בKVA (0x0) | סה"כ     | מע"מ 17.00% | סה"כ לתשלום | כולל מע"מ |
|--------|------------|----------------------------------|----------|-------------|-------------|-----------|
|        | 19.43 ₪    | 0.00 ₪                           | 231.35 ₪ | 39.33 ₪     | 270.68 ₪    |           |

התפלגות חיוב בש"ח לפי תעו"ז

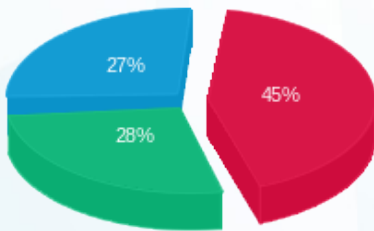

פסגה (95.85 ₪)  
 גבע (59.06 ₪)  
 שפל (57.01 ₪)

הסטוריית צריכה בקוט"ש

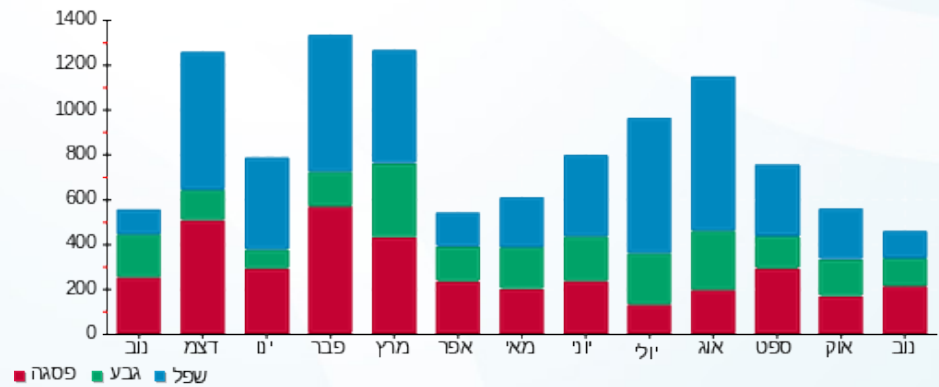

02/12/19 תאריך הפקה:  
 30/11/19 תאריך קריאה נוכחית:  
 01/11/19 תאריך קריאה קודמת:

שם דייר: נווה עידו והילה - 2552A  
 שם אתר: קיבוץ להבות חביבה

**לקוח/ה נכבד/ה, אנו מתכבדים להגיש את חישוב צריכת החשמל לתקופה 01/11/19 - 30/11/19:**

נווה עידו והילה - 1 - (0x0)81026433 - 2552A

| סוג תעריף                | סוג צריכה | קריאה קודמת | קריאה נוכחית | סה"כ צריכה בקוט"ש | מחיר לקוט"ש בא"ג | סה"כ לתשלום |
|--------------------------|-----------|-------------|--------------|-------------------|------------------|-------------|
| פרטי חשבון עבור תאריכים: |           | 01/11/19    | 30/11/19     |                   |                  |             |
| 767                      |           | 65,318.31   | 66,061.86    | 743.56            | 47.16            | 350.66 ₪    |

סה"כ לדייר:

| סה"כ     | שיא ביקוש |
|----------|-----------|
| 743.56   | 6.98      |
| 350.66 ₪ |           |

|          |   |                  |
|----------|---|------------------|
| 19.43 ₪  | <b>תשלום קבוע</b><br><b>תשלום עבור גודל חיבור בKVA (0x0)</b><br><b>סה"כ</b><br><b>מע"מ 17.00%</b> | 411 ת.ד          |
| 0.00 ₪   |   |                  |
| 370.09 ₪ |   |                  |
| 62.92 ₪  |   |                  |
| 433.01 ₪ | <b>סה"כ לתשלום</b>  | <b>כולל מע"מ</b> |

התפלגות חיוב בש"ח לפי תעו"ז

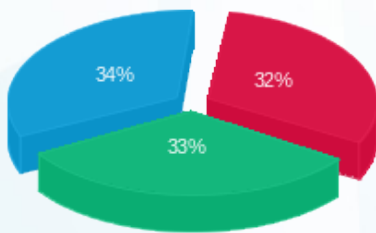

פסגה (112.50 ₪) ■  
 גבע (117.29 ₪) ■  
 שפל (120.87 ₪) ■

הסטוריית צריכה בקוט"ש

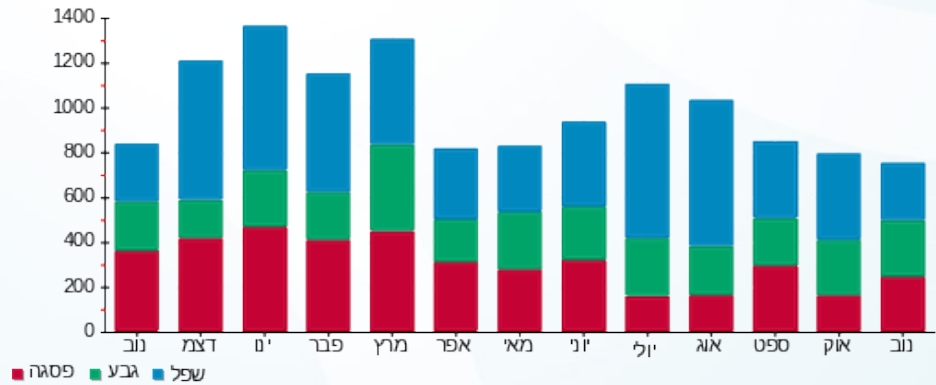

02/12/19 תאריך הפקה:  
 30/11/19 תאריך קריאה נוכחית:  
 01/11/19 תאריך קריאה קודמת:

שם דייר: נווה פסח וענת - 3242K  
 שם אתר: קיבוץ להבות חביבה

**לקוח/ה נכבד/ה, אנו מתכבדים להגיש את חישוב צריכת החשמל לתקופה 01/11/19 - 30/11/19:**

**נווה פסח וענת - 1 - (0x0)81025476 - 3242K**

| סוג תעריף                | סוג צריכה | קריאה קודמת | קריאה נוכחית | סה"כ צריכה בקוט"ש | מחיר לקוט"ש בא"ג | סה"כ לתשלום |
|--------------------------|-----------|-------------|--------------|-------------------|------------------|-------------|
| פרטי חשבון עבור תאריכים: |           | 01/11/19    | 30/11/19     |                   |                  |             |
| 767                      |           | 58,630.13   | 59,039.06    | 408.94            | 47.16            | 192.85 ₪    |

סה"כ לדייר:

| שיא ביקוש | סה"כ     |
|-----------|----------|
| 4.62      | 408.94   |
|           | 192.85 ₪ |

|          |   |                  |
|----------|---|------------------|
| 19.43 ₪  | <b>תשלום קבוע</b>                       | ת.ד. 337         |
| 0.00 ₪   |   |                  |
| 212.28 ₪ |   |                  |
| 36.09 ₪  |   |                  |
| 248.37 ₪ | <b>תשלום עבור גודל חיבור בKVA (0x0)</b> |                  |
|          | <b>סה"כ</b>                             |                  |
|          | <b>מע"מ 17.00%</b>                      |                  |
|          | <b>סה"כ לתשלום</b>                      | <b>כולל מע"מ</b> |

התפלגות חיוב בש"ח לפי תעו"ז

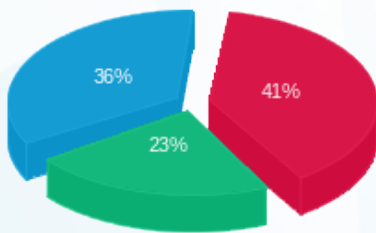

פסגה (₪ 78.84) ■  
 גבע (₪ 44.98) ■  
 שפל (₪ 69.03) ■

הסטוריית צריכה בקוט"ש

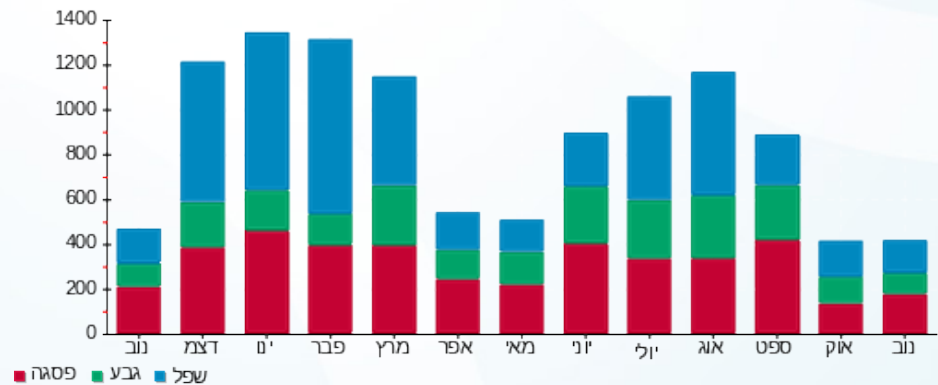

02/12/19 תאריך הפקה:  
 30/11/19 תאריך קריאה נוכחית:  
 01/11/19 תאריך קריאה קודמת:

שם דייר: נוסן שירה ואילן - 2652B  
 שם אתר: קיבוץ להבות חביבה

**לקוח/ה נכבד/ה, אנו מתכבדים להגיש את חישוב צריכת החשמל לתקופה 01/11/19 - 30/11/19:**

נוסן שירה ואילן - 1 - 81025608 (0x0) - 2652B

| סוג תעריף                | סוג צריכה | קריאה קודמת | קריאה נוכחית | סה"כ צריכה בקוט"ש | מחיר לקוט"ש בא"ג | סה"כ לתשלום |
|--------------------------|-----------|-------------|--------------|-------------------|------------------|-------------|
| פרטי חשבון עבור תאריכים: |           | 01/11/19    | 30/11/19     |                   |                  |             |
| 767                      |           | 49,950.39   | 50,387.85    | 437.46            | 47.16            | 206.31 ₪    |

סה"כ לדייר:

| שיא ביקוש | סה"כ     |
|-----------|----------|
| 6.12      | 437.46   |
|           | 206.31 ₪ |

|          |   |                  |
|----------|---|------------------|
| 19.43 ₪  | <b>תשלום קבוע</b><br><b>תשלום עבור גודל חיבור בKVA (0x0)</b><br><b>סה"כ</b><br><b>מע"מ 17.00%</b> | ת.ד 255          |
| 0.00 ₪   |   |                  |
| 225.74 ₪ |   |                  |
| 38.38 ₪  |   |                  |
| 264.11 ₪ | <b>סה"כ לתשלום</b>  | <b>כולל מע"מ</b> |

התפלגות חיוב בש"ח לפי תעו"ז

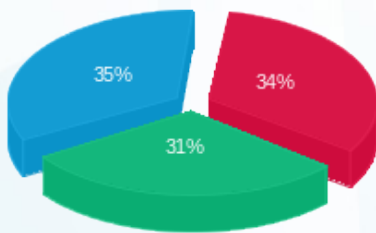

פסגה (₪ 69.76)  
 גבע (₪ 64.11)  
 שפל (₪ 72.43)

הסטוריית צריכה בקוט"ש

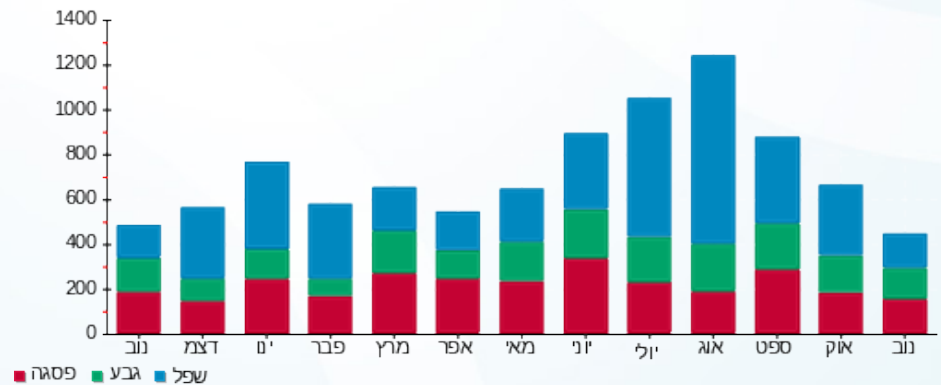



02/12/19 תאריך הפקה:  
 30/11/19 תאריך קריאה נוכחית:  
 01/11/19 תאריך קריאה קודמת:

שם דייר: נטע אלון ולי - 2761A  
 שם אתר: קיבוץ להבות חביבה

לקוח/ה נכבד/ה, אנו מתכבדים להגיש את חישוב צריכת החשמל לתקופה 01/11/19 - 30/11/19:

נטע אלון ולי - 1 - (0x0)81025513 - 2761A

| סוג תעריף                | סוג צריכה | קריאה קודמת | קריאה נוכחית | סה"כ צריכה בקוט"ש | מחיר לקוט"ש בא"ג | סה"כ לתשלום |
|--------------------------|-----------|-------------|--------------|-------------------|------------------|-------------|
| פרטי חשבון עבור תאריכים: |           |             |              |                   |                  |             |
| 777                      | פסגה      | 01/11/19    | 30/11/19     | 262.88            | 47.67            | 125.31 ₪    |
| 778                      | גבע       | 14,687.73   | 14,833.02    | 145.29            | 39.50            | 57.39 ₪     |
| 779                      | שפל       | 33,727.47   | 33,929.82    | 202.35            | 32.70            | 66.17 ₪     |

סה"כ לדייר:

| פסגה     | גבע     | שפל     | סה"כ     | שיא ביקוש |
|----------|---------|---------|----------|-----------|
| 262.88   | 145.29  | 202.35  | 610.52   | 8.94      |
| 125.31 ₪ | 57.39 ₪ | 66.17 ₪ | 248.87 ₪ |           |

סה"כ צריכה  
 סה"כ לתשלום

|           |                                  |          |
|-----------|----------------------------------|----------|
| ת.ד. 402  | תשלום קבוע                       | 35.15 ₪  |
|           | תשלום עבור גודל חיבור בKVA (0x0) | 0.00 ₪   |
|           | סה"כ                             | 284.02 ₪ |
|           | מע"מ 17.00%                      | 48.28 ₪  |
| כולל מע"מ | סה"כ לתשלום                      | 332.31 ₪ |

התפלגות חיוב בש"ח לפי תעו"ז

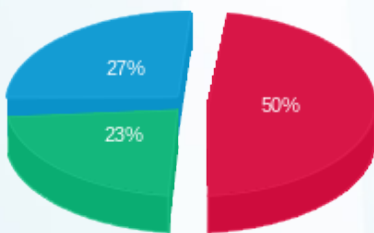

פסגה (125.31 ₪) 27%  
 גבע (57.39 ₪) 23%  
 שפל (66.17 ₪) 50%

הסטוריית צריכה בקוט"ש

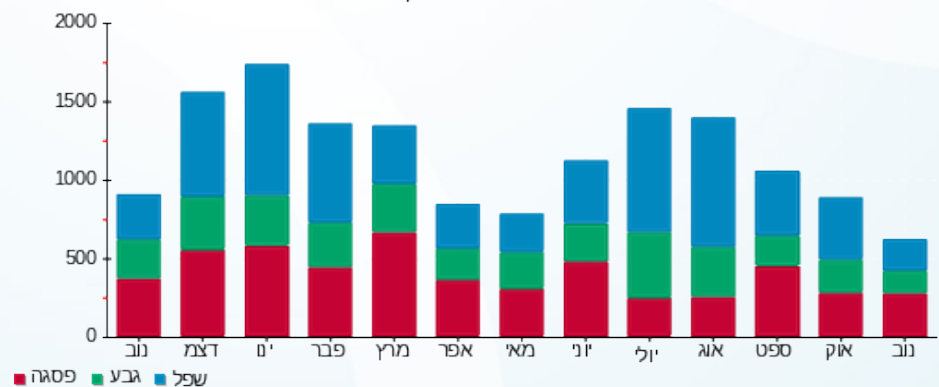

02/12/19 תאריך הפקדה:  
 30/11/19 תאריך קריאה נוכחית:  
 01/11/19 תאריך קריאה קודמת:

שם דייר: ניר אוה - 3141K  
 שם אתר: קיבוץ להבות חביבה

**לקוח/ה נכבד/ה, אנו מתכבדים להגיש את חישוב צריכת החשמל לתקופה 01/11/19 - 30/11/19:**

ניר אוה - 1 - 3141K - (0x0)81025425

| סוג תעריף                | סוג צריכה | קריאה קודמת | קריאה נוכחית | סה"כ צריכה בקוט"ש | מחיר לקוט"ש בא"ג | סה"כ לתשלום |
|--------------------------|-----------|-------------|--------------|-------------------|------------------|-------------|
| פרטי חשבון עבור תאריכים: |           | 01/11/19    | 30/11/19     |                   |                  |             |
| 767                      |           | 36,005.23   | 36,308.71    | 303.48            | 47.16            | 143.12 ₪    |

סה"כ לדייר:

| שיא ביקוש | סה"כ     |
|-----------|----------|
| 5.48      | 303.48   |
|           | 143.12 ₪ |

|          |   |                  |
|----------|---|------------------|
| 19.43 ₪  | <b>תשלום קבוע</b><br><b>תשלום עבור גודל חיבור בKVA (0x0)</b><br><b>סה"כ</b><br><b>מע"מ 17.00%</b> | 439 ת.ד          |
| 0.00 ₪   |   |                  |
| 162.55 ₪ |   |                  |
| 27.63 ₪  |   |                  |
| 190.18 ₪ | <b>סה"כ לתשלום</b>  | <b>כולל מע"מ</b> |

התפלגות חיוב בש"ח לפי תעו"ז

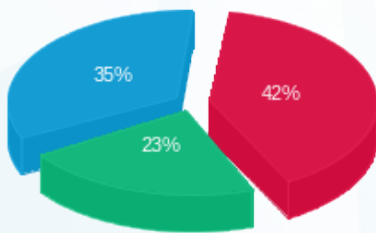

פסגה (₪ 60.54)  
 גבע (₪ 32.76)  
 שפל (₪ 49.82)

הסטוריית צריכה בקוט"ש

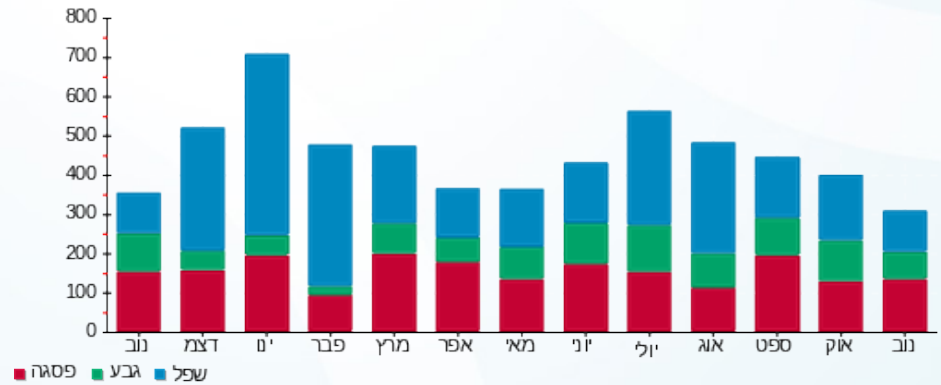

02/12/19 תאריך הפקדה:  
 30/11/19 תאריך קריאה נוכחית:  
 01/11/19 תאריך קריאה קודמת:

שם דייר: ניר ירון - 2201B  
 שם אתר: קיבוץ להבות חביבה

**לקוח/ה נכבד/ה, אנו מתכבדים להגיש את חישוב צריכת החשמל לתקופה 01/11/19 - 30/11/19:**

ניר ירון - 1 - 81026462 (0x0) - 2201B

| סוג תעריף                | סוג צריכה | קריאה קודמת | קריאה נוכחית | סה"כ צריכה בקוט"ש | מחיר לקוט"ש בא"ג | סה"כ לתשלום |
|--------------------------|-----------|-------------|--------------|-------------------|------------------|-------------|
| פרטי חשבון עבור תאריכים: |           | 01/11/19    | 30/11/19     |                   |                  |             |
| 767                      |           | 13,167.33   | 13,691.24    | 523.91            | 47.16            | 247.08 ₪    |

סה"כ לדייר:

| שיא ביקוש | סה"כ     |
|-----------|----------|
| 9.53      | 523.91   |
|           | 247.08 ₪ |

|          |  |                  |
|----------|--|------------------|
| 19.43 ₪  | <b>תשלום קבוע</b><br><b>תשלום עבור גודל חיבור ב-KVA (0x0)</b><br><b>סה"כ</b><br><b>מע"מ 17.00%</b> | <b>כולל מע"מ</b> |
| 0.00 ₪   |  |                  |
| 266.51 ₪ |  |                  |
| 45.31 ₪  |  |                  |
| 311.81 ₪ | <b>סה"כ לתשלום</b>   |                  |

התפלגות חיוב בש"ח לפי תעו"ז

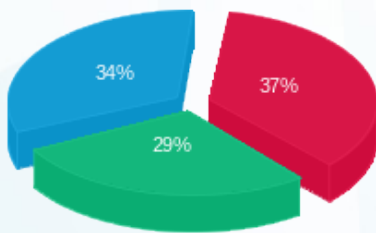

פסגה (91.80 ₪)  
 גבע (72.29 ₪)  
 שפל (82.99 ₪)

הסטוריית צריכה בקוט"ש

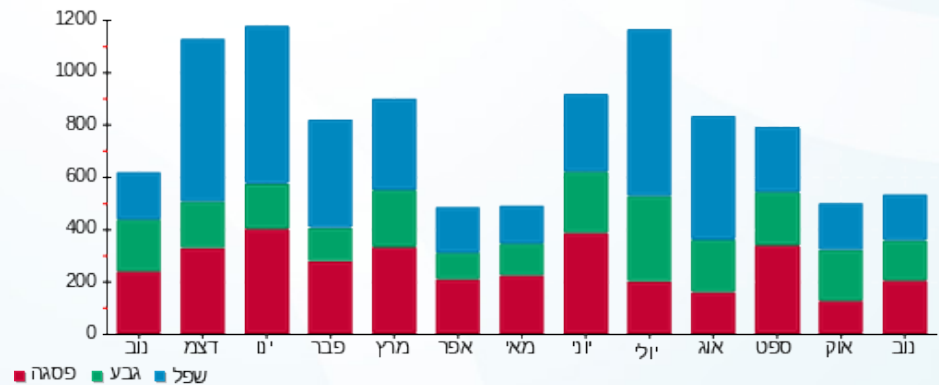

02/12/19 תאריך הפקה:  
 30/11/19 תאריך קריאה נוכחית:  
 01/11/19 תאריך קריאה קודמת:

שם דייר: נישט עירית - 3132K  
 שם אתר: קיבוץ להבות חביבה

לקוח/ה נכבד/ה, אנו מתכבדים להגיש את חישוב צריכת החשמל לתקופה 01/11/19 - 30/11/19:

נישט עירית - 1 - (0x0)81025528 - 3132K

| סוג תעריף                | סוג צריכה | קריאה קודמת | קריאה נוכחית | סה"כ צריכה בקוט"ש | מחיר לקוט"ש בא"ג | סה"כ לתשלום |
|--------------------------|-----------|-------------|--------------|-------------------|------------------|-------------|
| פרטי חשבון עבור תאריכים: |           | 01/11/19    | 30/11/19     |                   |                  |             |
| 757                      |           | 78,551.29   | 79,191.27    | 639.99            | 47.16            | 301.82 ₪    |

סה"כ לדייר:

| שיא ביקוש | סה"כ     |
|-----------|----------|
| 7.38      | 639.99   |
|           | 301.82 ₪ |

|          |   |                  |
|----------|---|------------------|
| 18.28 ₪  | <b>תשלום קבוע</b><br><b>תשלום עבור גודל חיבור בKVA (0x0)</b><br><b>סה"כ</b><br><b>מע"מ 17.00%</b> | 369 ת.ד          |
| 0.00 ₪   |   |                  |
| 320.10 ₪ |   |                  |
| 54.42 ₪  |   |                  |
| 374.51 ₪ | <b>סה"כ לתשלום</b>  | <b>כולל מע"מ</b> |

התפלגות חיוב בש"ח לפי תעו"ז

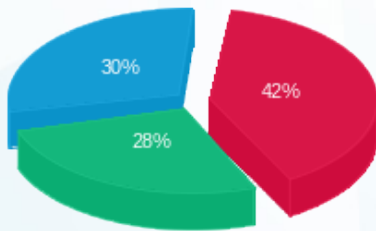

פסגה (₪ 126.84) ■  
 גבע (₪ 84.26) ■  
 שפל (₪ 90.72) ■

הסטוריית צריכה בקוט"ש

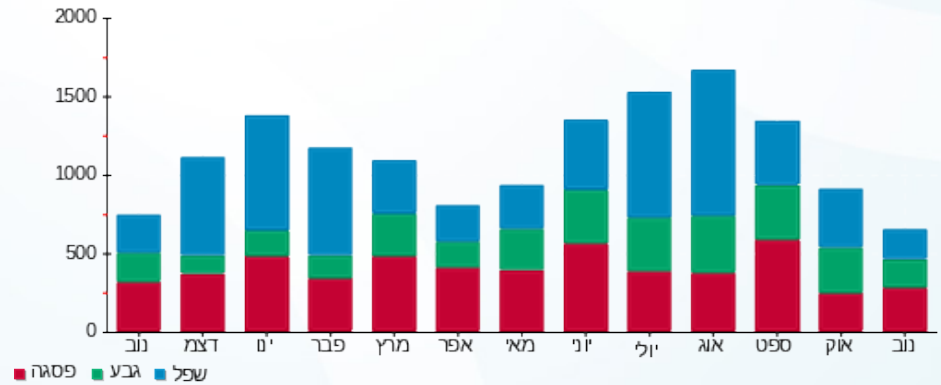

02/12/19 תאריך הפקה:  
 30/11/19 תאריך קריאה נוכחית:  
 01/11/19 תאריך קריאה קודמת:

שם דייר: נסאגי אביטל ואבנר - 3651B  
 שם אתר: קיבוץ להבות חביבה

**לקוח/ה נכבד/ה, אנו מתכבדים להגיש את חישוב צריכת החשמל לתקופה 01/11/19 - 30/11/19:**

**נסאגי אביטל ואבנר - 1 - 81025483(0x0) - 3651B**

| סוג תעריף                | סוג צריכה | קריאה קודמת | קריאה נוכחית | סה"כ צריכה בקוט"ש | מחיר לקוט"ש בא"ג | סה"כ לתשלום |
|--------------------------|-----------|-------------|--------------|-------------------|------------------|-------------|
| פרטי חשבון עבור תאריכים: |           |             |              |                   |                  |             |
| 777                      | פסגה      | 01/11/19    | 30/11/19     | 356.38            | 47.67            | 169.88 ₪    |
| 778                      | גבע       | 13,454.80   | 13,636.70    | 181.90            | 39.50            | 71.85 ₪     |
| 779                      | שפל       | 34,728.99   | 35,066.68    | 337.69            | 32.70            | 110.43 ₪    |

**סה"כ לדייר:**

| פסגה     | גבע     | שפל      | סה"כ     | שיא ביקוש |
|----------|---------|----------|----------|-----------|
| 356.38   | 181.90  | 337.69   | 875.97   | 6.10      |
| 169.88 ₪ | 71.85 ₪ | 110.43 ₪ | 352.16 ₪ |           |

סה"כ צריכה  
 סה"כ לתשלום

|                  |   |          |
|------------------|---|----------|
| 293 ת.ד.         | <b>תשלום קבוע</b>                       | 35.15 ₪  |
|                  | <b>תשלום עבור גודל חיבור בKVA (0x0)</b> | 0.00 ₪   |
|                  | <b>סה"כ</b>                             | 387.31 ₪ |
|                  | <b>מע"מ 17.00%</b>                      | 65.84 ₪  |
| <b>כולל מע"מ</b> | <b>סה"כ לתשלום</b>                      | 453.16 ₪ |

התפלגות חיוב בש"ח לפי תעו"ז

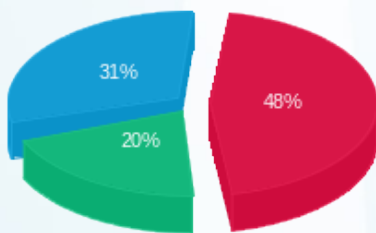

פסגה (169.88 ₪) 31%  
 גבע (71.85 ₪) 20%  
 שפל (110.43 ₪) 48%

הסטוריית צריכה בקוט"ש

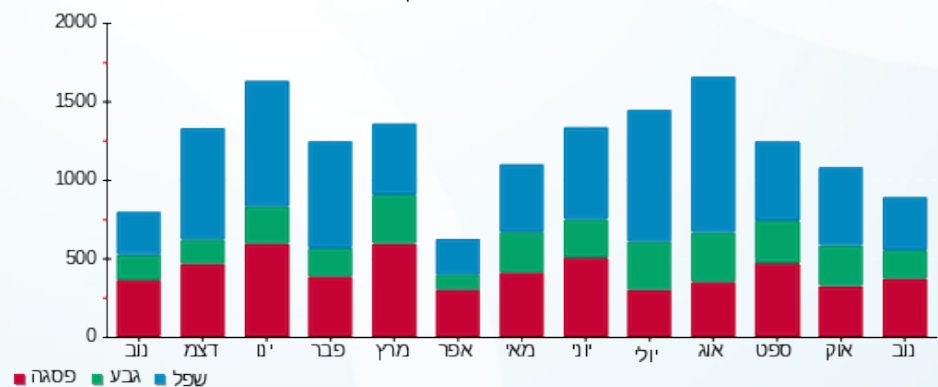

02/12/19 תאריך הפקה:  
 30/11/19 תאריך קריאה נוכחית:  
 01/11/19 תאריך קריאה קודמת:

שם דייר: נתח בר שי ותמר - 2171K  
 שם אתר: קיבוץ להבות חביבה

**לקוח/ה נכבד/ה, אנו מתכבדים להגיש את חישוב צריכת החשמל לתקופה 01/11/19 - 30/11/19:**

נתח בר שי ותמר - 1 - (0x0)81025290 - 2171K

| סוג תעריף                | סוג צריכה | קריאה קודמת | קריאה נוכחית | סה"כ צריכה בקוט"ש | מחיר לקוט"ש בא"ג | סה"כ לתשלום |
|--------------------------|-----------|-------------|--------------|-------------------|------------------|-------------|
| פרטי חשבון עבור תאריכים: |           | 01/11/19    | 30/11/19     |                   |                  |             |
| 767                      |           | 54,398.60   | 54,817.97    | 419.37            | 47.16            | 197.77 ₪    |

סה"כ לדייר:

| שיא ביקוש | סה"כ     |
|-----------|----------|
| 5.12      | 419.37   |
|           | 197.77 ₪ |

|          |   |                  |
|----------|---|------------------|
| 19.43 ₪  | <b>תשלום קבוע</b><br><b>תשלום עבור גודל חיבור בKVA (0x0)</b><br><b>סה"כ</b><br><b>מע"מ 17.00%</b> | 316 ת.ד          |
| 0.00 ₪   |   |                  |
| 217.20 ₪ |   |                  |
| 36.92 ₪  | <b>סה"כ לתשלום</b>  | <b>כולל מע"מ</b> |
| 254.13 ₪ |   |                  |

התפלגות חיוב בש"ח לפי תעו"ז

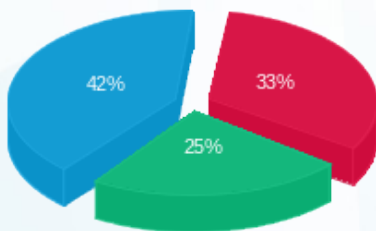

פסגה (66.07 ₪)  
 גבע (48.77 ₪)  
 שפל (82.93 ₪)

הסטוריית צריכה בקוט"ש

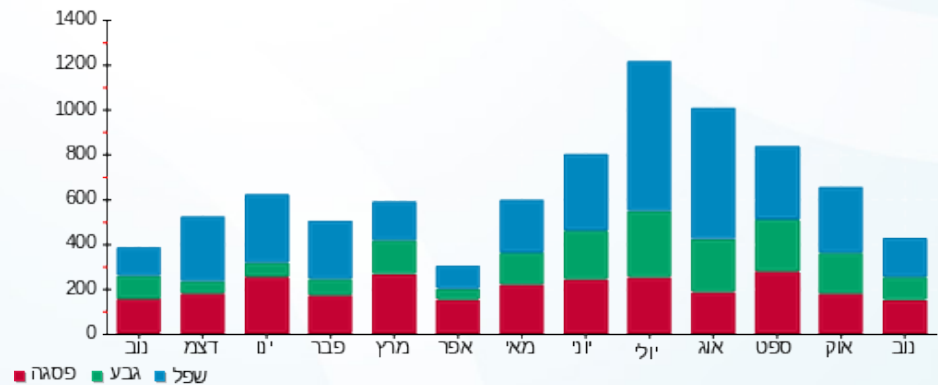

02/12/19 תאריך הפקה:  
 30/11/19 תאריך קריאה נוכחית:  
 01/11/19 תאריך קריאה קודמת:

שם דייר: נתיב יאיר ועירית - 7051A  
 שם אתר: קיבוץ להבות חביבה

**לקוח/ה נכבד/ה, אנו מתכבדים להגיש את חישוב צריכת החשמל לתקופה 01/11/19 - 30/11/19:**

**נתיב יאיר ועירית - 1 - (0x0)81025550 - 7051A**

| סוג תעריף                | סוג צריכה | קריאה קודמת | קריאה נוכחית | סה"כ צריכה בקוט"ש | מחיר לקוט"ש בא"ג | סה"כ לתשלום |
|--------------------------|-----------|-------------|--------------|-------------------|------------------|-------------|
| פרטי חשבון עבור תאריכים: |           | 01/11/19    | 30/11/19     |                   |                  |             |
| 767                      |           | 18,274.74   | 18,953.59    | 678.85            | 47.16            | 320.15 ₪    |

סה"כ לדייר:

| שיא ביקוש | סה"כ     |
|-----------|----------|
| 6.25      | 678.85   |
|           | 320.15 ₪ |

| ת.ד       | תשלום קבוע | תשלום עבור גודל חיבור ב-KVA (0x0) | סה"כ     | מע"מ 17.00% | סה"כ לתשלום |
|-----------|------------|-----------------------------------|----------|-------------|-------------|
| 71        | 19.43 ₪    | 0.00 ₪                            | 339.58 ₪ | 57.73 ₪     | 397.30 ₪    |
| כולל מע"מ |            |                                   |          |             |             |

התפלגות חיוב בש"ח לפי תעו"ז

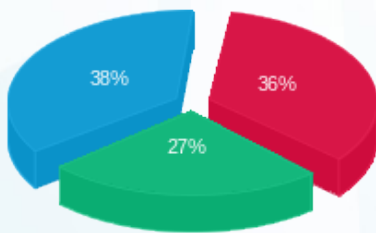

פסגה (114.24 ₪)  
 גבע (85.45 ₪)  
 שפל (120.46 ₪)

הסטוריית צריכה בקוט"ש

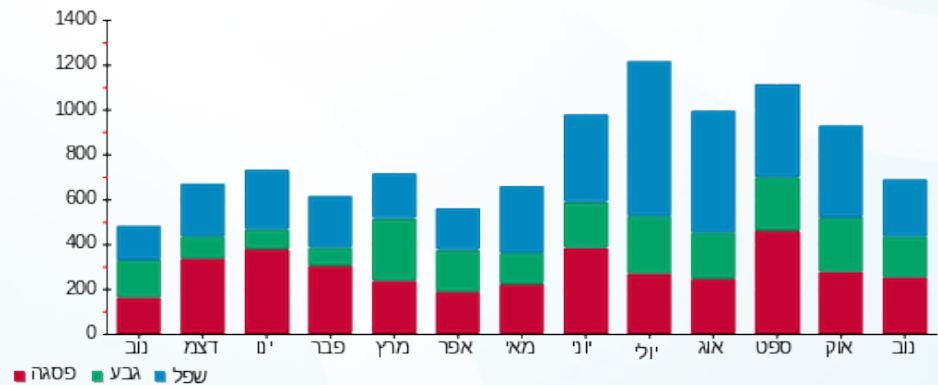

02/12/19 תאריך הפקה:  
 30/11/19 תאריך קריאה נוכחית:  
 01/11/19 תאריך קריאה קודמת:

שם דייר: סגל זאב ונירית - 7081A  
 שם אתר: קיבוץ להבות חביבה

**לקוח/ה נכבד/ה, אנו מתכבדים להגיש את חישוב צריכת החשמל לתקופה 01/11/19 - 30/11/19:**

**סגל זאב ונירית - 1 - 81026148 (0x0) - 7081A**

| סגל זאב ונירית - 1 - 81026148 (0x0) - 7081A | סוג תעריף                | סוג צריכה | קריאה קודמת | קריאה נוכחית | סה"כ צריכה בקוט"ש | מחיר לקוט"ש בא"ג | סה"כ לתשלום |
|---|--------------------------|-----------|-------------|--------------|-------------------|------------------|-------------|
|   | פרטי חשבון עבור תאריכים: |           | 01/11/19    | 30/11/19     |                   |                  |             |
|   | 767                      |           | 22,608.15   | 23,637.01    | 1,028.85          | 47.16            | 485.21 ₪    |

סה"כ לדייר:

| שיא ביקוש | סה"כ     |
|-----------|----------|
| 8.32      | 1,028.85 |
|           | 485.21 ₪ |

| תשלום קבוע | תשלום עבור גודל חיבור ב-KVA (0x0) | סה"כ     | מע"מ 17.00% | סה"כ לתשלום | כולל מע"מ |
|------------|-----------------------------------|----------|-------------|-------------|-----------|
| 19.43 ₪    | 0.00 ₪                            | 504.64 ₪ | 85.79 ₪     | 590.43 ₪    |           |

התפלגות חיוב בש"ח לפי תעו"ז

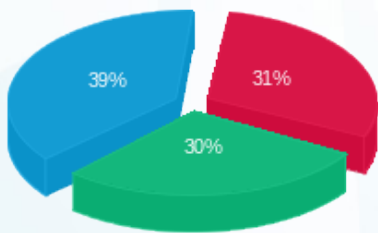

פסגה (149.90 ₪)  
 גבע (144.25 ₪)  
 שפל (191.05 ₪)

הסטוריית צריכה בקוט"ש

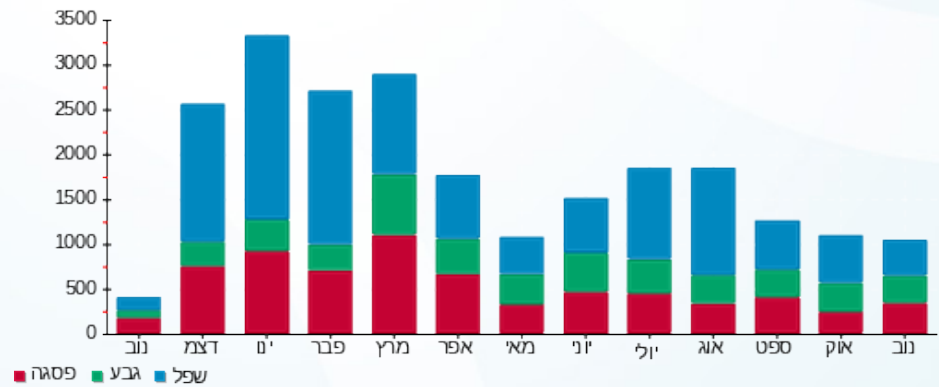



02/12/19

תאריך הפקה:

שם דייר: סגל מיקי וגלוריה - 3642B

30/11/19

תאריך קריאה נוכחית:

שם אתר: קיבוץ להבות חביבה

01/11/19

תאריך קריאה קודמת:

לקוח/ה נכבד/ה, אנו מתכבדים להגיש את חישוב צריכת החשמל לתקופה 01/11/19 - 30/11/19:

סגל מיקי וגלוריה - 1 - (0x0)81025677 - 3642B

| סגל תעריף                | סוג צריכה | קריאה קודמת | קריאה נוכחית | סה"כ צריכה בקוט"ש | מחיר לקוט"ש בא"ג | סה"כ לתשלום |
|--------------------------|-----------|-------------|--------------|-------------------|------------------|-------------|
| פרטי חשבון עבור תאריכים: |           |             |              |                   |                  |             |
| 777                      | פסגה      | 01/11/19    | 30/11/19     | 79.55             | 47.67            | 37.92 ₪     |
| 778                      | גבע       | 7,383.36    | 7,455.82     | 72.46             | 39.50            | 28.62 ₪     |
| 779                      | שפל       | 24,208.87   | 24,450.34    | 241.47            | 32.70            | 78.96 ₪     |

סה"כ לדייר:

| פסגה    | גבע     | שפל     | סה"כ     | שיא ביקוש |
|---------|---------|---------|----------|-----------|
| 79.55   | 72.46   | 241.47  | 393.48   | 3.36      |
| ₪ 37.92 | ₪ 28.62 | ₪ 78.96 | ₪ 145.50 |           |

סה"כ צריכה

סה"כ לתשלום

|           |                                  |          |
|-----------|----------------------------------|----------|
| ת.ד. 364  | תשלום קבוע                       | ₪ 35.15  |
|           | תשלום עבור גודל חיבור בKVA (0x0) | ₪ 0.00   |
|           | סה"כ                             | ₪ 180.65 |
|           | מע"מ 17.00%                      | ₪ 30.71  |
| כולל מע"מ | סה"כ לתשלום                      | ₪ 211.36 |

התפלגות חיוב בש"ח לפי תעו"ז

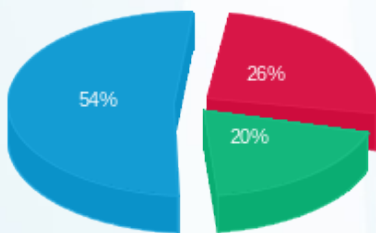

פסגה (₪ 78.96)  
גבע (₪ 28.62)  
שפל (₪ 37.92)

הסטוריית צריכה בקוט"ש

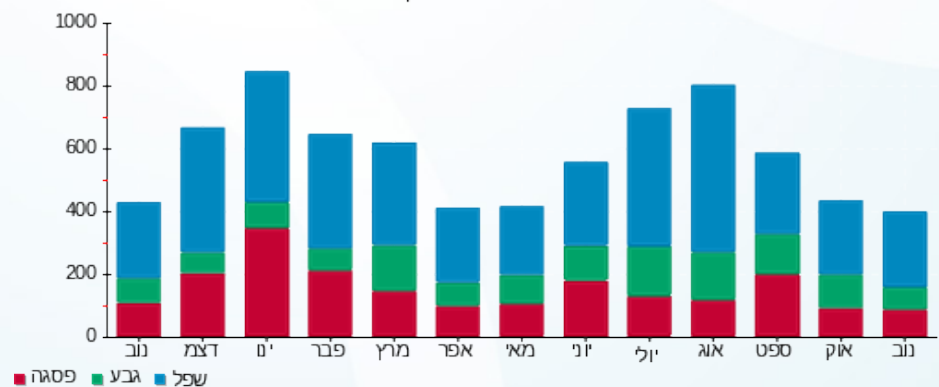

02/12/19 תאריך הפקה:  
 30/11/19 תאריך קריאה נוכחית:  
 01/11/19 תאריך קריאה קודמת:

שם דייר: סובול שמעון ומרים - 3222K  
 שם אתר: קיבוץ להבות חביבה

**לקוח/ה נכבד/ה, אנו מתכבדים להגיש את חישוב צריכת החשמל לתקופה 01/11/19 - 30/11/19:**

**סובול שמעון ומרים - 1 - (0x0)81024423 - 3222K**

| סוג תעריף                | סוג צריכה | קריאה קודמת | קריאה נוכחית | סה"כ צריכה בקוט"ש | מחיר לקוט"ש בא"ג | סה"כ לתשלום |
|--------------------------|-----------|-------------|--------------|-------------------|------------------|-------------|
| פרטי חשבון עבור תאריכים: |           | 01/11/19    | 30/11/19     |                   |                  |             |
| 757                      |           | 23,420.87   | 23,506.13    | 85.26             | 47.16            | 40.21 ₪     |

סה"כ לדייר:

| שיא ביקוש | סה"כ    |
|-----------|---------|
|           | 85.26   |
|           | 40.21 ₪ |

|                  |   |         |
|------------------|---|---------|
| ת.ד 412          | <b>תשלום קבוע</b>                       | ₪ 35.15 |
|                  | <b>תשלום עבור גודל חיבור בKVA (0x0)</b> | ₪ 0.00  |
|                  | <b>סה"כ</b>                             | ₪ 75.36 |
|                  | <b>מע"מ 17.00%</b>                      | ₪ 12.81 |
| <b>כולל מע"מ</b> | <b>סה"כ לתשלום</b>                      | ₪ 88.17 |

התפלגות חיוב בש"ח לפי תעו"ז

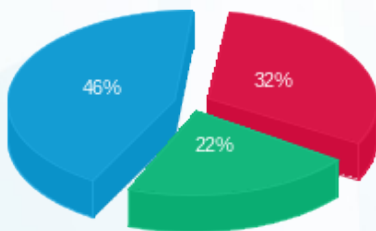

פסגה (₪ 12.97)  
 גבע (₪ 8.89)  
 שפל (₪ 18.34)

הסטוריית צריכה בקוט"ש

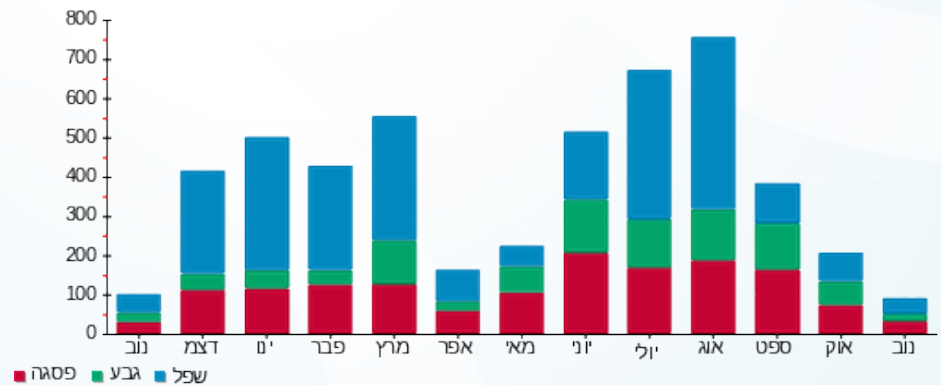

02/12/19 תאריך הפקה:  
 30/11/19 תאריך קריאה נוכחית:  
 01/11/19 תאריך קריאה קודמת:

שם דייר: סויסה סימה ואבי - 2632B  
 שם אתר: קיבוץ להבות חביבה

**לקוח/ה נכבד/ה, אנו מתכבדים להגיש את חישוב צריכת החשמל לתקופה 01/11/19 - 30/11/19:**

**סויסה סימה ואבי - 1 - 81025272(0x0) - 2632B**

| סוג תעריף                | סוג צריכה | קריאה קודמת | קריאה נוכחית | סה"כ צריכה בקוט"ש | מחיר לקוט"ש בא"ג | סה"כ לתשלום |
|--------------------------|-----------|-------------|--------------|-------------------|------------------|-------------|
| פרטי חשבון עבור תאריכים: |           | 01/11/19    | 30/11/19     |                   |                  |             |
| 767                      |           | 89,408.26   | 90,232.55    | 824.29            | 47.16            | 388.73 ₪    |

סה"כ לדייר:

| שיא ביקוש | סה"כ     |
|-----------|----------|
| 7.07      | 824.29   |
|           | 388.73 ₪ |

|          |   |                  |
|----------|---|------------------|
| 19.43 ₪  | <b>תשלום קבוע</b><br><b>תשלום עבור גודל חיבור בKVA (0x0)</b><br><b>סה"כ</b><br><b>מע"מ 17.00%</b> | ת.ד 252          |
| 0.00 ₪   |   |                  |
| 408.16 ₪ |   |                  |
| 69.39 ₪  |   |                  |
| 477.55 ₪ | <b>סה"כ לתשלום</b>  | <b>כולל מע"מ</b> |

התפלגות חיוב בש"ח לפי תעו"ז

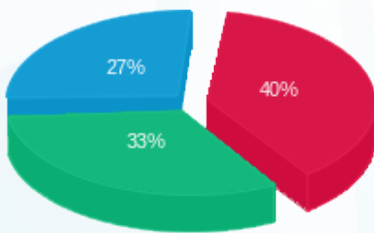

פסגה (154.76 ₪) ■  
 גבע (129.71 ₪) ■  
 שפל (104.26 ₪) ■

הסטוריית צריכה בקוט"ש

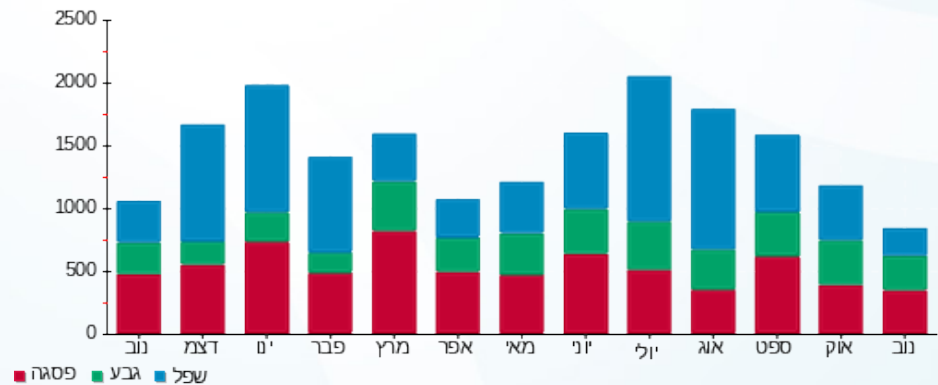

02/12/19 תאריך הפקדה:  
 30/11/19 תאריך קריאה נוכחית:  
 01/11/19 תאריך קריאה קודמת:

שם דייר: סורפין יהונתן ועינב - 2092B  
 שם אתר: קיבוץ להבות חביבה

**לקוח/ה נכבד/ה, אנו מתכבדים להגיש את חישוב צריכת החשמל לתקופה 01/11/19 - 30/11/19:**

**סורפין יהונתן ועינב - 1 - (0x0)81024712 - 2092B**

| סוג תעריף | סוג צריכה | קריאה קודמת | קריאה נוכחית | סה"כ צריכה בקוט"ש | מחיר לקוט"ש בא"ג | סה"כ לתשלום |
|-----------|-----------|-------------|--------------|-------------------|------------------|-------------|
|           |           | 01/11/19    | 30/11/19     |                   |                  |             |
| 767       |           | 3,504.32    | 3,845.78     | 341.46            | 47.16            | 161.03 ₪    |

סה"כ לדייר:

| שיא ביקוש | סה"כ     |
|-----------|----------|
| 5.12      | 341.46   |
|           | 161.03 ₪ |

| תשלום קבוע | תשלום עבור גודל חיבור בKVA (0x0) | סה"כ     | מע"מ 17.00% | סה"כ לתשלום | כולל מע"מ |
|------------|----------------------------------|----------|-------------|-------------|-----------|
| 19.43 ₪    | 0.00 ₪                           | 180.46 ₪ | 30.68 ₪     | 211.14 ₪    |           |

התפלגות חיוב בש"ח לפי תעו"ז

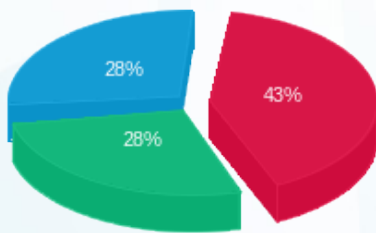

פסגה (70.04 ₪)  
 גבע (45.53 ₪)  
 שפל (45.46 ₪)

הסטוריית צריכה בקוט"ש

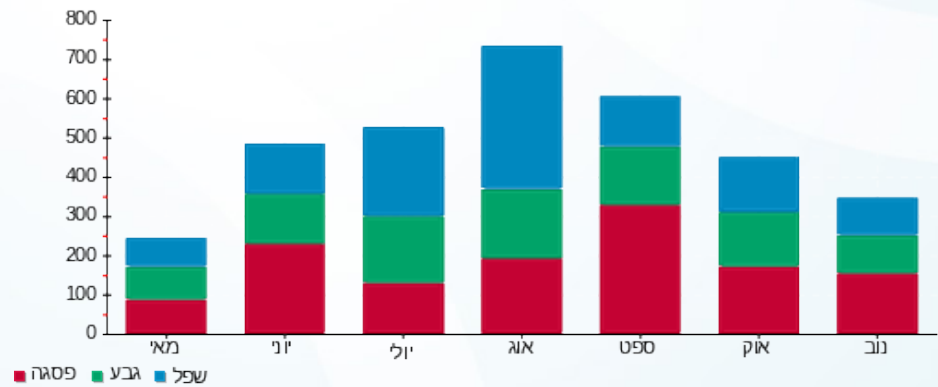

02/12/19 תאריך הפקה:  
 30/11/19 תאריך קריאה נוכחית:  
 01/11/19 תאריך קריאה קודמת:

שם דייר: סימן טוב קרינה ולוליק - 3702B  
 שם אתר: קיבוץ להבות חביבה

לקוח/ה נכבד/ה, אנו מתכבדים להגיש את חישוב צריכת החשמל לתקופה 01/11/19 - 30/11/19:

סימן טוב קרינה ולוליק - 1 - (0x0)81025225 - 3702B

| סוג תעריף | סוג צריכה | קריאה קודמת | קריאה נוכחית | סה"כ צריכה בקוט"ש | מחיר לקוט"ש בא"ג | סה"כ לתשלום |
|-----------|-----------|-------------|--------------|-------------------|------------------|-------------|
|           |           | 01/11/19    | 30/11/19     |                   |                  |             |
| 767       |           | 70,702.88   | 71,365.25    | 662.37            | 47.16            | 312.37 ₪    |

סה"כ לדייר:

| שיא ביקוש | סה"כ     |
|-----------|----------|
| 6.28      | 662.37   |
|           | 312.37 ₪ |

|          |   |                  |
|----------|---|------------------|
| 19.43 ₪  | <b>תשלום קבוע</b><br><b>תשלום עבור גודל חיבור בKVA (0x0)</b><br><b>סה"כ</b><br><b>מע"מ 17.00%</b> | 263 ת.ד          |
| 0.00 ₪   |   |                  |
| 331.80 ₪ |   |                  |
| 56.41 ₪  |   |                  |
| 388.21 ₪ | <b>סה"כ לתשלום</b>  | <b>כולל מע"מ</b> |

התפלגות חיוב בש"ח לפי תעו"ז

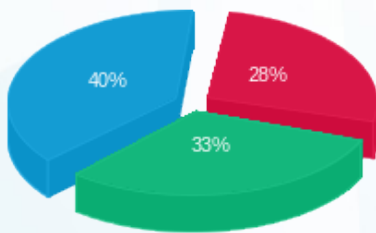

פסגה (87.01 ₪)  
 גבע (101.59 ₪)  
 שפל (123.78 ₪)

הסטוריית צריכה בקוט"ש

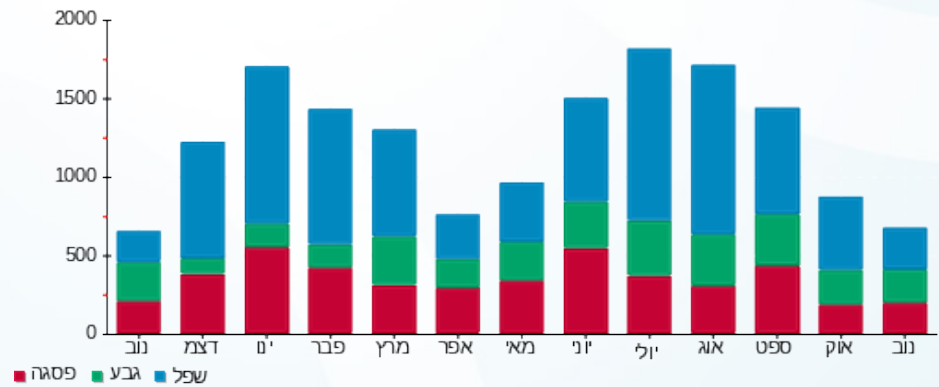

02/12/19 תאריך הפקה:  
 30/11/19 תאריך קריאה נוכחית:  
 01/11/19 תאריך קריאה קודמת:

שם דייר: סימן טוב קרן - 3661B  
 שם אתר: קיבוץ להבות חביבה

**לקוח/ה נכבד/ה, אנו מתכבדים להגיש את חישוב צריכת החשמל לתקופה 01/11/19 - 30/11/19:**

**סימן טוב קרן - 1 - 81025816 (0x0) - 3661B**

| סוג תעריף                | סוג צריכה | קריאה קודמת | קריאה נוכחית | סה"כ צריכה בקוט"ש | מחיר לקוט"ש בא"ג | סה"כ לתשלום |
|--------------------------|-----------|-------------|--------------|-------------------|------------------|-------------|
| פרטי חשבון עבור תאריכים: |           | 01/11/19    | 30/11/19     |                   |                  |             |
| 767                      |           | 69,291.14   | 69,705.40    | 414.26            | 47.16            | 195.37 ₪    |

**סה"כ לדייר:**

| שיא ביקוש | סה"כ     |
|-----------|----------|
| 6.99      | 414.26   |
|           | 195.37 ₪ |

|          |   |                  |
|----------|---|------------------|
| 19.43 ₪  | <b>תשלום קבוע</b><br><b>תשלום עבור גודל חיבור בKVA (0x0)</b><br><b>סה"כ</b><br><b>מע"מ 17.00%</b> | ת.ד 380          |
| 0.00 ₪   |   |                  |
| 214.80 ₪ |   |                  |
| 36.52 ₪  |   |                  |
| 251.31 ₪ | <b>סה"כ לתשלום</b>  | <b>כולל מע"מ</b> |

התפלגות חיוב בש"ח לפי תעו"ז

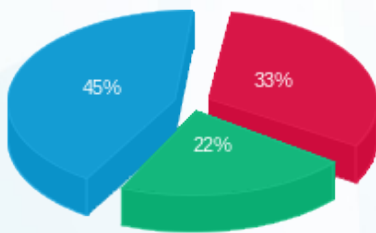

פסגה (₪ 63.82)  
 גבע (₪ 43.86)  
 שפל (₪ 87.69)

הסטוריית צריכה בקוט"ש

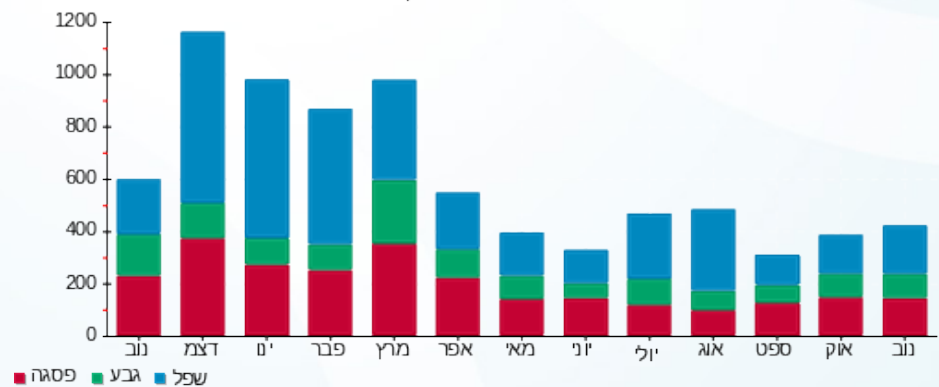

02/12/19 תאריך הפקה:  
 30/11/19 תאריך קריאה נוכחית:  
 01/11/19 תאריך קריאה קודמת:

שם דייר: סלפטר קרינה - 3402K  
 שם אתר: קיבוץ להבות חביבה

לקוח/ה נכבד/ה, אנו מתכבדים להגיש את חישוב צריכת החשמל לתקופה 01/11/19 - 30/11/19:

סלפטר קרינה - 1 - (0x0)81025435 - 3402K

| סוג תעריף                | סוג צריכה | קריאה קודמת | קריאה נוכחית | סה"כ צריכה בקוט"ש | מחיר לקוט"ש בא"ג | סה"כ לתשלום |
|--------------------------|-----------|-------------|--------------|-------------------|------------------|-------------|
| פרטי חשבון עבור תאריכים: |           | 01/11/19    | 30/11/19     |                   |                  |             |
| 767                      |           | 71,481.84   | 72,445.14    | 963.30            | 47.16            | 454.29 ₪    |

סה"כ לדייר:

| סה"כ     | שיא ביקוש |
|----------|-----------|
| 963.30   | 7.12      |
| 454.29 ₪ |           |

| ת.ד | תשלום קבוע | תשלום עבור גודל חיבור בKVA (0x0) | סה"כ     | מע"מ 17.00% | סה"כ לתשלום | כולל מע"מ |
|-----|------------|----------------------------------|----------|-------------|-------------|-----------|
| 320 | 19.43 ₪    | 0.00 ₪                           | 473.72 ₪ | 80.53 ₪     | 554.26 ₪    |           |

התפלגות חיוב בש"ח לפי תעו"ז

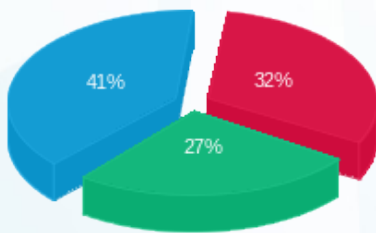

פסגה (146.25 ₪) - 41%  
 גבע (124.00 ₪) - 27%  
 שפל (184.05 ₪) - 32%

הסטוריית צריכה בקוט"ש

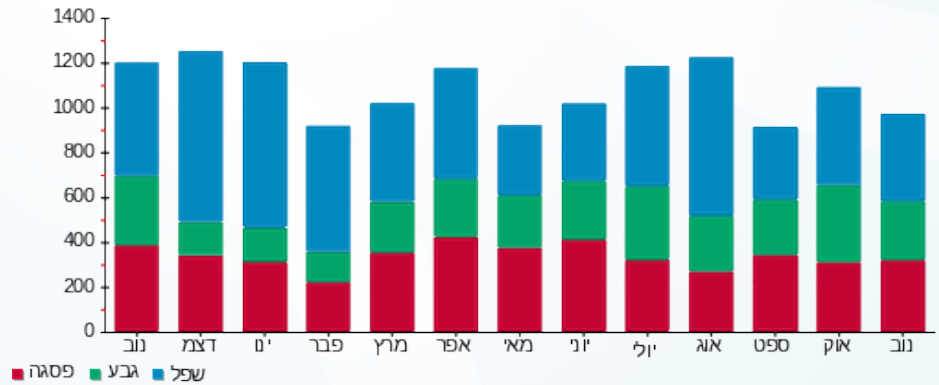

02/12/19 תאריך הפקה:  
 30/11/19 תאריך קריאה נוכחית:  
 01/11/19 תאריך קריאה קודמת:

שם דייר: סרוסי בני ודנה - 2812A  
 שם אתר: קיבוץ להבות חביבה

**לקוח/ה נכבד/ה, אנו מתכבדים להגיש את חישוב צריכת החשמל לתקופה 01/11/19 - 30/11/19:**

**סרוסי בני ודנה - 1 - (0x0)81025407 - 2812A**

| סוג תעריף                | סוג צריכה | קריאה קודמת | קריאה נוכחית | סה"כ צריכה בקוט"ש | מחיר לקוט"ש בא"ג | סה"כ לתשלום |
|--------------------------|-----------|-------------|--------------|-------------------|------------------|-------------|
| פרטי חשבון עבור תאריכים: |           | 01/11/19    | 30/11/19     |                   |                  |             |
| 767                      |           | 49,485.91   | 49,922.70    | 436.79            | 47.16            | 205.99 ₪    |

סה"כ לדייר:

| שיא ביקוש | סה"כ     |
|-----------|----------|
| 6.20      | 436.79   |
|           | 205.99 ₪ |

|          |   |                  |
|----------|---|------------------|
| 19.43 ₪  | <b>תשלום קבוע</b><br><b>תשלום עבור גודל חיבור בKVA (0x0)</b><br><b>סה"כ</b><br><b>מע"מ 17.00%</b> | 420 ת.ד          |
| 0.00 ₪   |   |                  |
| 225.42 ₪ |   |                  |
| 38.32 ₪  |   |                  |
| 263.74 ₪ | <b>סה"כ לתשלום</b>  | <b>כולל מע"מ</b> |

התפלגות חיוב בש"ח לפי תעו"ז

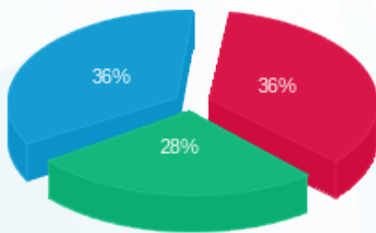

פסגה (74.76 ₪)  
 גבע (56.96 ₪)  
 שפל (74.27 ₪)

הסטוריית צריכה בקוט"ש

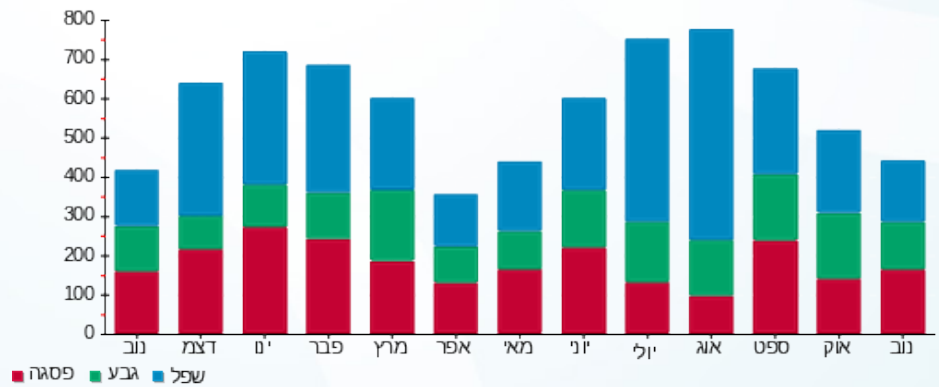

02/12/19 תאריך הפקה:  
 30/11/19 תאריך קריאה נוכחית:  
 01/11/19 תאריך קריאה קודמת:

שם דייר: עידן שי ורוני - 2081B  
 שם אתר: קיבוץ להבות חביבה

לקוח/ה נכבד/ה, אנו מתכבדים להגיש את חישוב צריכת החשמל לתקופה 01/11/19 - 30/11/19:

עידן שי ורוני - 1 - 81025186(0x0) - 2081B

| סוג תעריף                | סוג צריכה | קריאה קודמת | קריאה נוכחית | סה"כ צריכה בקוט"ש | מחיר לקוט"ש בא"ג | סה"כ לתשלום |
|--------------------------|-----------|-------------|--------------|-------------------|------------------|-------------|
| פרטי חשבון עבור תאריכים: |           | 01/11/19    | 30/11/19     |                   |                  |             |
| 767                      |           | 8,489.05    | 8,808.97     | 319.92            | 47.16            | 150.87 ₪    |

סה"כ לדייר:

| שיא ביקוש | סה"כ     |
|-----------|----------|
| 3.08      | 319.92   |
|           | 150.87 ₪ |

|          |   |                  |
|----------|---|------------------|
| 19.43 ₪  | <b>תשלום קבוע</b><br><b>תשלום עבור גודל חיבור בKVA (0x0)</b><br><b>סה"כ</b><br><b>מע"מ 17.00%</b> |                  |
| 0.00 ₪   |   |                  |
| 170.30 ₪ |   |                  |
| 28.95 ₪  |   |                  |
| 199.26 ₪ | <b>סה"כ לתשלום</b>  | <b>כולל מע"מ</b> |

התפלגות חיוב בש"ח לפי תעו"ז

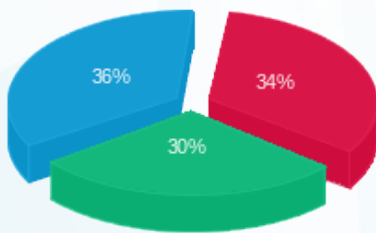

פסגה (₪ 51.32)  
 גבע (₪ 44.70)  
 שפל (₪ 54.86)

הסטוריית צריכה בקוט"ש

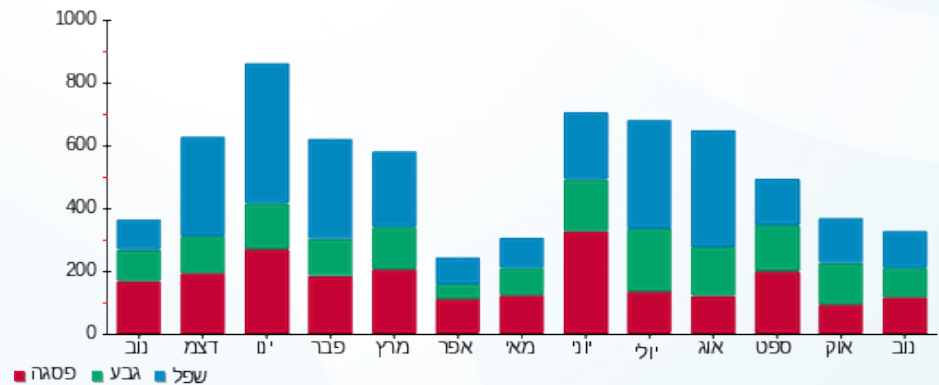

02/12/19 תאריך הפקה:  
 30/11/19 תאריך קריאה נוכחית:  
 01/11/19 תאריך קריאה קודמת:

שם דייר: עין דור דניאל ותמר - 3581B  
 שם אתר: קיבוץ להבות חביבה

לקוח/ה נכבד/ה, אנו מתכבדים להגיש את חישוב צריכת החשמל לתקופה 01/11/19 - 30/11/19:

עין דור דניאל ותמר - 1 - 81025699 (0x0) - 3581B

| סוג תעריף                | סוג צריכה | קריאה קודמת | קריאה נוכחית | סה"כ צריכה בקוט"ש | מחיר לקוט"ש בא"ג | סה"כ לתשלום |
|--------------------------|-----------|-------------|--------------|-------------------|------------------|-------------|
| פרטי חשבון עבור תאריכים: |           | 01/11/19    | 30/11/19     |                   |                  |             |
| 757                      |           | 14,888.94   | 15,539.66    | 650.72            | 47.16            | 306.88 ₪    |

סה"כ לדייר:

| שיא ביקוש | סה"כ     |
|-----------|----------|
| 7.92      | 650.72   |
|           | 306.88 ₪ |

| תשלום קבוע | תשלום עבור גודל חיבור בKVA (0x0) | סה"כ     | מע"מ 17.00% | סה"כ לתשלום | כולל מע"מ |
|------------|----------------------------------|----------|-------------|-------------|-----------|
| 18.28 ₪    | 0.00 ₪                           | 325.16 ₪ | 55.28 ₪     | 380.44 ₪    |           |

התפלגות חיוב בש"ח לפי תעו"ז

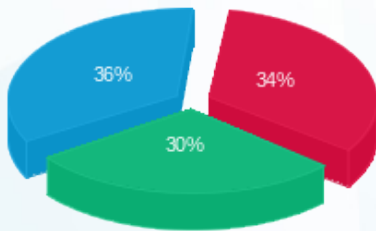

פסגה (₪ 104.87)   
 גבע (₪ 92.10)   
 שפל (₪ 109.91)

הסטוריית צריכה בקוט"ש

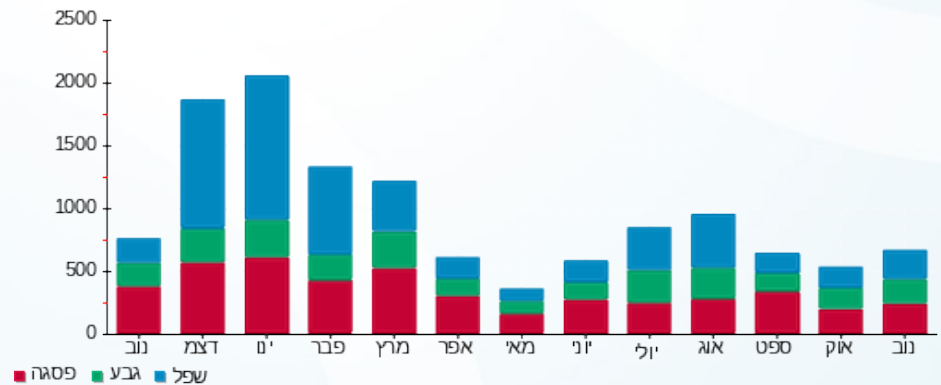

02/12/19 תאריך הפקה:  
 30/11/19 תאריך קריאה נוכחית:  
 01/11/19 תאריך קריאה קודמת:

שם דייר: עינת חן ואיילת - 2542A  
 שם אתר: קיבוץ להבות חביבה

**לקוח/ה נכבד/ה, אנו מתכבדים להגיש את חישוב צריכת החשמל לתקופה 01/11/19 - 30/11/19:**

עינת חן ואיילת - 1 - 81025454 (0x0) - 2542A

| סוג תעריף                | סוג צריכה | קריאה קודמת | קריאה נוכחית | סה"כ צריכה בקוט"ש | מחיר לקוט"ש בא"ג | סה"כ לתשלום |
|--------------------------|-----------|-------------|--------------|-------------------|------------------|-------------|
| פרטי חשבון עבור תאריכים: |           | 01/11/19    | 30/11/19     |                   |                  |             |
| 767                      |           | 66,641.55   | 67,129.93    | 488.38            | 47.16            | 230.32 ₪    |

סה"כ לדייר:

| שיא ביקוש | סה"כ     |
|-----------|----------|
| 5.64      | 488.38   |
|           | 230.32 ₪ |

|          |   |                  |
|----------|---|------------------|
| 19.43 ₪  | <b>תשלום קבוע</b><br><b>תשלום עבור גודל חיבור בKVA (0x0)</b><br><b>סה"כ</b><br><b>מע"מ 17.00%</b> | ת.ד 307          |
| 0.00 ₪   |   |                  |
| 249.75 ₪ |   |                  |
| 42.46 ₪  |   |                  |
| 292.21 ₪ | <b>סה"כ לתשלום</b>  | <b>כולל מע"מ</b> |

התפלגות חיוב בש"ח לפי תעו"ז

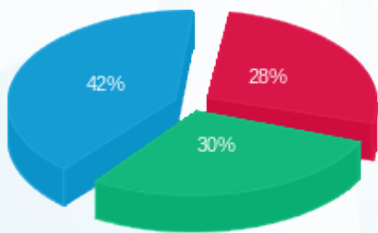

פסגה (65.05 ₪)  
 גבע (68.63 ₪)  
 שפל (96.64 ₪)

הסטוריית צריכה בקוט"ש

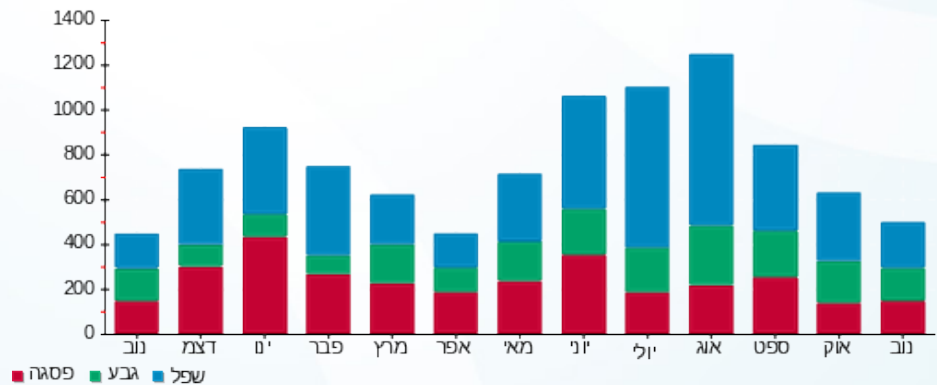

02/12/19 תאריך הפקה:  
 30/11/19 תאריך קריאה נוכחית:  
 01/11/19 תאריך קריאה קודמת:

שם דייר: עסק - בית ספר מעון אתגר  
 שם אתר: קיבוץ להבות חביבה

**לקוח/ה נכבד/ה, אנו מתכבדים להגיש את חישוב צריכת החשמל לתקופה 01/11/19 - 30/11/19:**

עסק - בית ספר מעון אתגר - 3 - 81039445(0x0)

| סוג תעריף                | סוג צריכה | קריאה קודמת | קריאה נוכחית | סה"כ צריכה בקוט"ש | מחיר לקוט"ש בא"ג | סה"כ לתשלום |
|--------------------------|-----------|-------------|--------------|-------------------|------------------|-------------|
| פרטי חשבון עבור תאריכים: |           | 01/11/19    | 30/11/19     |                   |                  |             |
| 517                      |           | 355,744.13  | 360,203.20   | 4,459.07          | 49.32            | 2,199.21 ₪  |

סה"כ לדייר:

| סה"כ       | שיא ביקוש |
|------------|-----------|
| 4,459.07   |           |
| 2,199.21 ₪ |           |

| תשלום קבוע | תשלום עבור גודל חיבור ב-KVA (0x0) | סה"כ       | מע"מ 17.00% | סה"כ לתשלום | כולל מע"מ |
|------------|-----------------------------------|------------|-------------|-------------|-----------|
| 19.43 ₪    | 0.00 ₪                            | 2,218.64 ₪ | 377.17 ₪    | 2,595.81 ₪  |           |

התפלגות חיוב בש"ח לפי תעו"ז

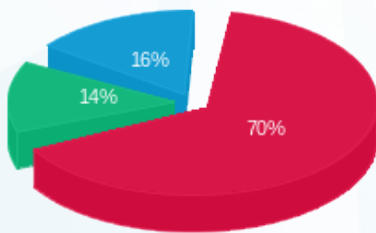

פסגה (1,543.75 ₪)  
 גבע (302.51 ₪)  
 שפל (352.95 ₪)

הסטוריית צריכה בקוט"ש

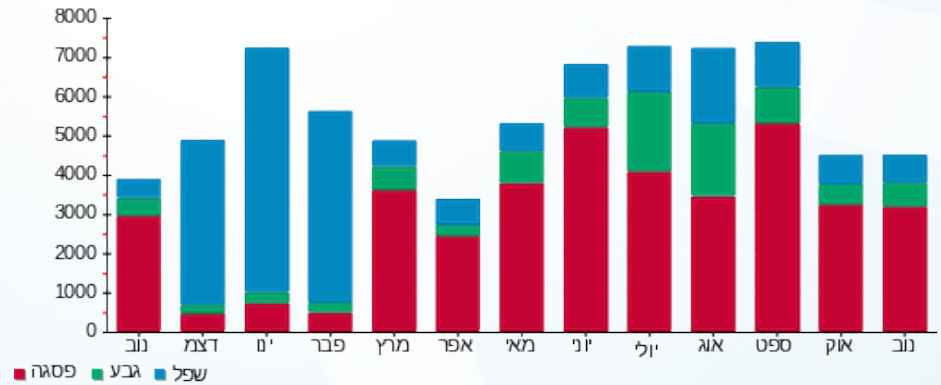



02/12/19

תאריך הפקה:

שם דייר: עסק - גד נצרת ברלה מועדון  
שם אתר: קיבוץ להבות חביבה

30/11/19

תאריך קריאה נוכחית:

01/11/19

תאריך קריאה קודמת:

לקוח/ה נכבד/ה, אנו מתכבדים להגיש את חישוב צריכת החשמל לתקופה 01/11/19 - 30/11/19:

עסק - גד נצרת ברלה מועדון - 5 - 81039445(0x0)

| סה"כ לתשלום | מחיר לקוט"ש בא"ג | סה"כ צריכה בקוט"ש | קריאה נוכחית | קריאה קודמת | סוג צריכה | סוג תעריף                |
|-------------|------------------|-------------------|--------------|-------------|-----------|--------------------------|
|             |                  |                   | 30/11/19     | 01/11/19    |           | פרטי חשבון עבור תאריכים: |
| 109.20 ₪    | 47.67            | 229.07            | 23,519.80    | 23,290.73   | פסגה      | 777                      |
| 54.08 ₪     | 39.50            | 136.92            | 15,514.91    | 15,377.99   | גבע       | 778                      |
| 74.15 ₪     | 32.70            | 226.76            | 27,351.07    | 27,124.31   | שפל       | 779                      |

סה"כ לדייר:

| שיא ביקוש | סה"כ     | שפל     | גבע     | פסגה     |
|-----------|----------|---------|---------|----------|
|           | 592.76   | 226.76  | 136.92  | 229.07   |
|           | 237.43 ₪ | 74.15 ₪ | 54.08 ₪ | 109.20 ₪ |

סה"כ צריכה

סה"כ לתשלום

|          |   |                  |
|----------|---|------------------|
| 195.61 ₪ | <b>תשלום קבוע</b>                       |                  |
| 0.00 ₪   | <b>תשלום עבור גודל חיבור בKVA (0x0)</b> |                  |
| 433.04 ₪ | <b>סה"כ</b>                             |                  |
| 73.62 ₪  | <b>מע"מ 17.00%</b>                      |                  |
| 506.66 ₪ | <b>סה"כ לתשלום</b>                      | <b>כולל מע"מ</b> |

התפלגות חיוב בש"ח לפי תעו"ז

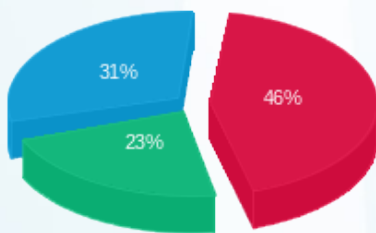

פסגה (109.20 ₪) ■  
גבע (54.08 ₪) ■  
שפל (74.15 ₪) ■

הסטוריית צריכה בקוט"ש

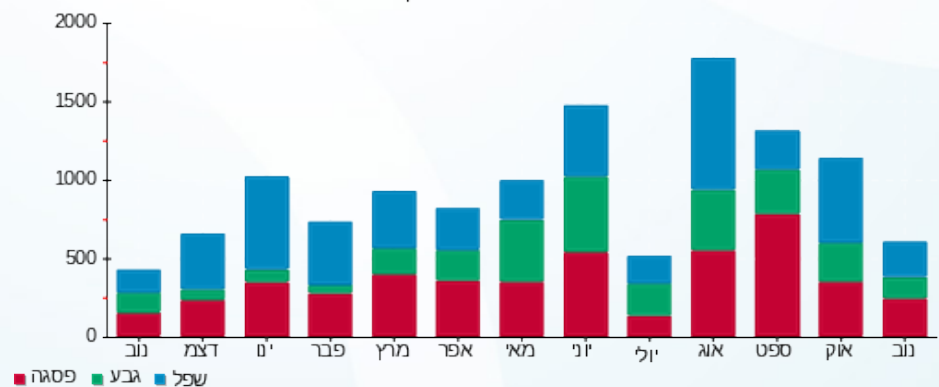



02/12/19 תאריך הפקה:  
 30/11/19 תאריך קריאה נוכחית:  
 01/11/19 תאריך קריאה קודמת:

שם דייר: עסק - גד נצרת ברלה מקררים  
 שם אתר: קיבוץ להבות חביבה

לקוח/ה נכבד/ה, אנו מתכבדים להגיש את חישוב צריכת החשמל לתקופה 01/11/19 - 30/11/19:

עסק - גד נצרת ברלה מקררים - 1 - 81039445(0x0)

| סוג תעריף                | סוג צריכה | קריאה קודמת | קריאה נוכחית | סה"כ צריכה בקוט"ש | מחיר לקוט"ש בא"ג | סה"כ לתשלום |
|--------------------------|-----------|-------------|--------------|-------------------|------------------|-------------|
| פרטי חשבון עבור תאריכים: |           |             |              |                   |                  |             |
| 777                      | פסגה      | 01/11/19    | 30/11/19     | 4,653.07          | 47.67            | 2,218.12 ₪  |
| 778                      | גבע       | 211,194.04  | 215,064.31   | 3,870.27          | 39.50            | 1,528.76 ₪  |
| 779                      | שפל       | 473,988.25  | 480,198.38   | 6,210.14          | 32.70            | 2,030.72 ₪  |

סה"כ לדייר:

| פסגה       | גבע        | שפל        | סה"כ       | שיא ביקוש |
|------------|------------|------------|------------|-----------|
| 4,653.07   | 3,870.27   | 6,210.14   | 14,733.48  |           |
| 2,218.12 ₪ | 1,528.76 ₪ | 2,030.72 ₪ | 5,777.59 ₪ |           |

סה"כ צריכה

סה"כ לתשלום

|            |                                  |           |
|------------|----------------------------------|-----------|
| 195.61 ₪   | תשלום קבוע                       |           |
| 0.00 ₪     | תשלום עבור גודל חיבור בKVA (0x0) |           |
| 5,973.20 ₪ | סה"כ                             |           |
| 1,015.44 ₪ | מע"מ 17.00%                      |           |
| 6,988.65 ₪ | סה"כ לתשלום                      | כולל מע"מ |

התפלגות חיוב בש"ח לפי תעו"ז

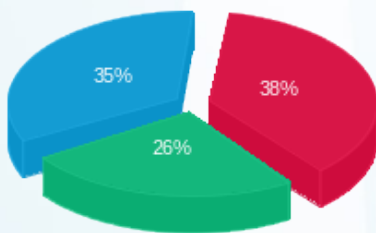

פסגה (2,218.12 ₪) 38%  
 גבע (1,528.76 ₪) 35%  
 שפל (2,030.72 ₪) 26%

הסטוריית צריכה בקוט"ש

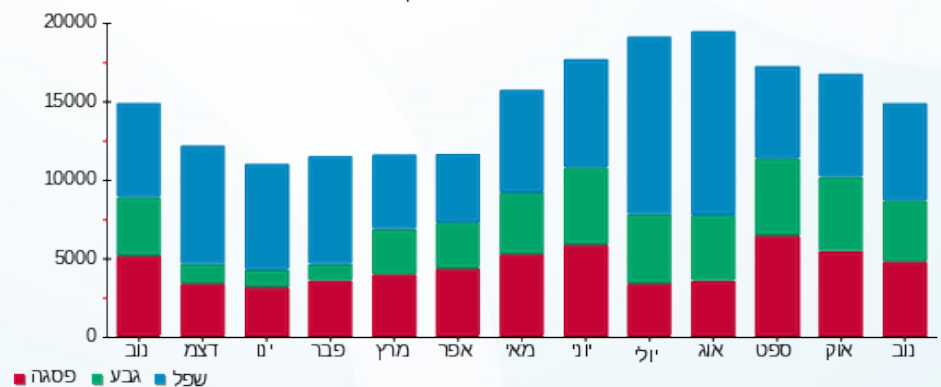

02/12/19 תאריך הפקה:  
 30/11/19 תאריך קריאה נוכחית:  
 01/11/19 תאריך קריאה קודמת:

שם דייר: עסק - דים סאם  
 שם אתר: קיבוץ להבות חביבה

לקוח/ה נכבד/ה, אנו מתכבדים להגיש את חישוב צריכת החשמל לתקופה 01/11/19 - 30/11/19:

עסק - דים סאם 2 - 81039445(0x0)

| סוג תעריף                | סוג צריכה | קריאה קודמת  | קריאה נוכחית | סה"כ צריכה בקוט"ש | מחיר לקוט"ש בא"ג | סה"כ לתשלום |
|--------------------------|-----------|--------------|--------------|-------------------|------------------|-------------|
| פרטי חשבון עבור תאריכים: |           | 01/11/19     | 30/11/19     |                   |                  |             |
| 517                      |           | 7,355,719.91 | 7,372,539.43 | 16,819.52         | 49.32            | 8,295.39 ₪  |

סה"כ לדייר:

| שיא ביקוש | סה"כ       |
|-----------|------------|
|           | 16,819.52  |
|           | 8,295.39 ₪ |

| תשלום קבוע | תשלום עבור גודל חיבור ב KVA (0x0) | סה"כ       | מע"מ 17.00% | סה"כ לתשלום | כולל מע"מ |
|------------|-----------------------------------|------------|-------------|-------------|-----------|
| 19.43 ₪    | 0.00 ₪                            | 8,314.82 ₪ | 1,413.52 ₪  | 9,728.34 ₪  |           |

התפלגות חיוב בש"ח לפי תעו"ז

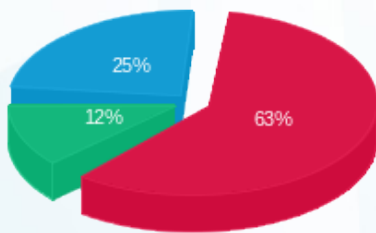

פסגה (5,261.06 ₪)  
 גבע (984.19 ₪)  
 שפל (2,050.14 ₪)

הסטוריית צריכה בקוט"ש

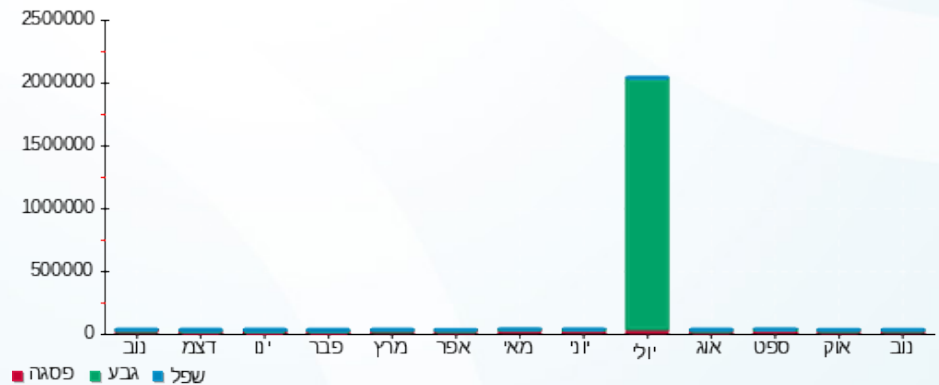

02/12/19 תאריך הפקה:  
 30/11/19 תאריך קריאה נוכחית:  
 01/11/19 תאריך קריאה קודמת:

**שם דייר:** עסק - דים סאם מטבח מרכזי כשר בע"מ  
**שם אתר:** קיבוץ להבות חביבה

**לקוח/ה נכבד/ה, אנו מתכבדים להגיש את חישוב צריכת החשמל לתקופה 01/11/19 - 30/11/19:**

**עסק - דים סאם מטבח מרכזי כשר בע"מ - 8 - (0x0)81039445**

| סוג תעריף                | סוג צריכה | קריאה קודמת | קריאה נוכחית | סה"כ צריכה בקוט"ש | מחיר לקוט"ש בא"ג | סה"כ לתשלום |
|--------------------------|-----------|-------------|--------------|-------------------|------------------|-------------|
| פרטי חשבון עבור תאריכים: |           | 01/11/19    | 30/11/19     |                   |                  |             |
| 517                      |           | 22,466.86   | 22,638.11    | 171.25            | 49.32            | 84.46 ₪     |

**סה"כ לדייר:**

| שיא ביקוש | סה"כ    |
|-----------|---------|
|           | 171.25  |
|           | 84.46 ₪ |

|          |   |                  |
|----------|---|------------------|
| 19.43 ₪  | <b>תשלום קבוע</b>                       |                  |
| 0.00 ₪   | <b>תשלום עבור גודל חיבור בKVA (0x0)</b> |                  |
| 103.89 ₪ | <b>סה"כ</b>                             |                  |
| 17.66 ₪  | <b>מע"מ 17.00%</b>                      |                  |
| 121.55 ₪ | <b>סה"כ לתשלום</b>                      | <b>כולל מע"מ</b> |

התפלגות חיוב בש"ח לפי תעו"ז

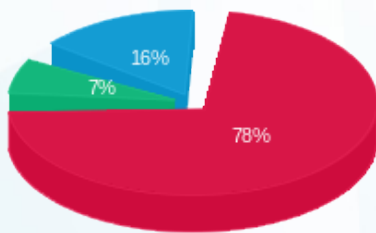

פסגה (65.76 ₪)  
 גבע (5.58 ₪)  
 שפל (13.12 ₪)

הסטוריית צריכה בקוט"ש

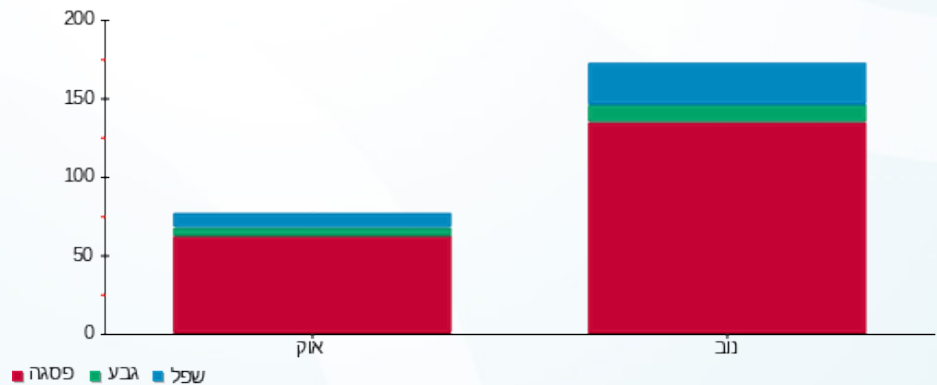

02/12/19 תאריך הפקה:  
 30/11/19 תאריך קריאה נוכחית:  
 01/11/19 תאריך קריאה קודמת:

שם דייר: עסק - מבנה משרדי  
 שם אתר: קיבוץ להבות חביבה

לקוח/ה נכבד/ה, אנו מתכבדים להגיש את חישוב צריכת החשמל לתקופה 01/11/19 - 30/11/19:

עסק - מבנה משרדי - 4 - 81039445(0x0)

| סוג תעריף                | סוג צריכה | קריאה קודמת | קריאה נוכחית | סה"כ צריכה בקוט"ש | מחיר לקוט"ש בא"ג | סה"כ לתשלום |
|--------------------------|-----------|-------------|--------------|-------------------|------------------|-------------|
| פרטי חשבון עבור תאריכים: |           | 01/11/19    | 30/11/19     |                   |                  |             |
| 517                      |           | 392,697.43  | 405,761.87   | 13,064.44         | 49.32            | 6,443.38 ₪  |

סה"כ לדייר:

| שיא ביקוש | סה"כ       |
|-----------|------------|
|           | 13,064.44  |
|           | 6,443.38 ₪ |

| תשלום קבוע | תשלום עבור גודל חיבור בKVA (0x0) | סה"כ       | מע"מ 17.00% | סה"כ לתשלום | כולל מע"מ |
|------------|----------------------------------|------------|-------------|-------------|-----------|
| 19.43 ₪    | 0.00 ₪                           | 6,462.81 ₪ | 1,098.68 ₪  | 7,561.49 ₪  |           |

התפלגות חיוב בש"ח לפי תעו"ז

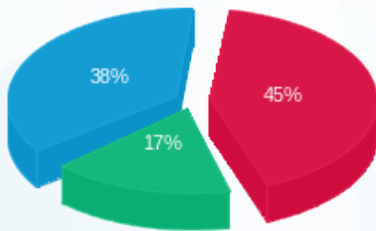

פסגה (2,881.42 ₪)  
 גבע (1,120.17 ₪)  
 שפל (2,441.79 ₪)

הסטוריית צריכה בקוט"ש

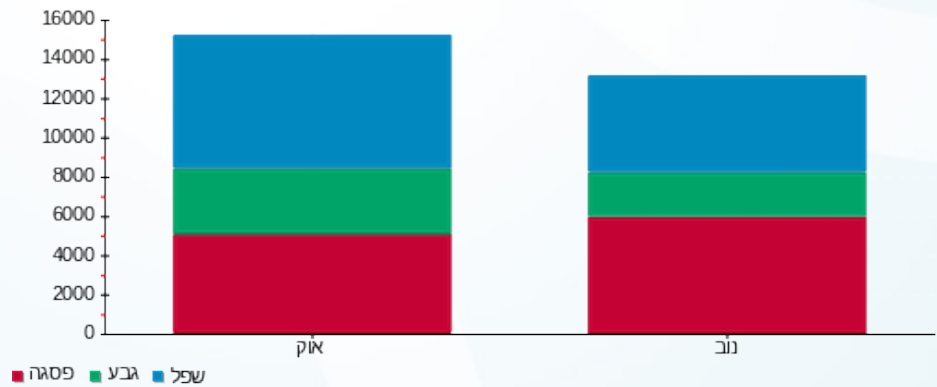

02/12/19 תאריך הפקה:  
 30/11/19 תאריך קריאה נוכחית:  
 01/11/19 תאריך קריאה קודמת:

שם דייר: עסק - מעון אתגר  
 שם אתר: קיבוץ להבות חביבה

לקוח/ה נכבד/ה, אנו מתכבדים להגיש את חישוב צריכת החשמל לתקופה 01/11/19 - 30/11/19:

עסק - מעון אתגר - 1 - 81026068(0x0)

| סוג תעריף                | סוג צריכה | קריאה קודמת  | קריאה נוכחית | סה"כ צריכה בקוט"ש | מחיר לקוט"ש בא"ג | סה"כ לתשלום |
|--------------------------|-----------|--------------|--------------|-------------------|------------------|-------------|
| פרטי חשבון עבור תאריכים: |           | 01/11/19     | 30/11/19     |                   |                  |             |
| 517                      |           | 1,271,400.26 | 1,288,280.15 | 16,879.89         | 49.32            | 8,325.16 ₪  |

סה"כ לדייר:

| סה"כ       | שיא ביקוש |
|------------|-----------|
| 16,879.89  | 53.12     |
| 8,325.16 ₪ |           |

| תשלום קבוע | תשלום עבור גודל חיבור בKVA (0x0) | סה"כ       | מע"מ 17.00% | סה"כ לתשלום | כולל מע"מ |
|------------|----------------------------------|------------|-------------|-------------|-----------|
| 19.43 ₪    | 0.00 ₪                           | 8,344.59 ₪ | 1,418.58 ₪  | 9,763.17 ₪  |           |

התפלגות חיוב בש"ח לפי תעו"ז

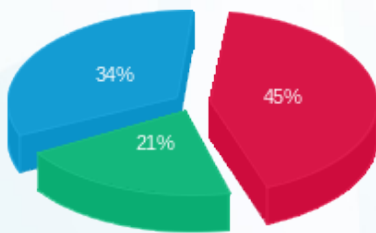

פסגה (3,713.59 ₪) ■  
 גבע (1,760.81 ₪) ■  
 שפל (2,850.76 ₪) ■

הסטוריית צריכה בקוט"ש

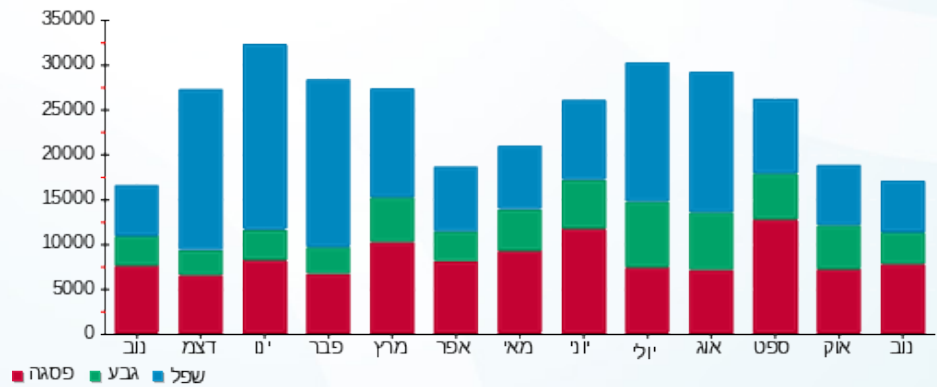

02/12/19 תאריך הפקה:  
 30/11/19 תאריך קריאה נוכחית:  
 01/11/19 תאריך קריאה קודמת:

שם דייר: פאר גלית - 3471K  
 שם אתר: קיבוץ להבות חביבה

**לקוח/ה נכבד/ה, אנו מתכבדים להגיש את חישוב צריכת החשמל לתקופה 01/11/19 - 30/11/19:**

**פאר גלית - 1 - 81024701 (0x0) - 3471K**

| סוג תעריף                | סוג צריכה | קריאה קודמת | קריאה נוכחית | סה"כ צריכה בקוט"ש | מחיר לקוט"ש בא"ג | סה"כ לתשלום |
|--------------------------|-----------|-------------|--------------|-------------------|------------------|-------------|
| פרטי חשבון עבור תאריכים: |           | 01/11/19    | 30/11/19     |                   |                  |             |
| 767                      |           | 44,840.86   | 45,271.82    | 430.95            | 47.16            | 203.24 ₪    |

סה"כ לדייר:

| סה"כ     | שיא ביקוש |
|----------|-----------|
| 430.95   | 4.46      |
| 203.24 ₪ |           |

|                  |   |          |
|------------------|---|----------|
| 266 ת.ד          | <b>תשלום קבוע</b>                       | 19.43 ₪  |
|                  | <b>תשלום עבור גודל חיבור בKVA (0x0)</b> | 0.00 ₪   |
|                  | <b>סה"כ</b>                             | 222.67 ₪ |
|                  | <b>מע"מ 17.00%</b>                      | 37.85 ₪  |
| <b>כולל מע"מ</b> | <b>סה"כ לתשלום</b>                      | 260.52 ₪ |

התפלגות חיוב בש"ח לפי תעו"ז

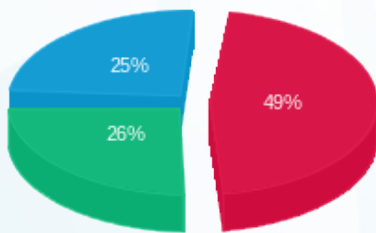

פסגה (99.82 ₪)  
 גבע (51.92 ₪)  
 שפל (51.50 ₪)

הסטוריית צריכה בקוט"ש

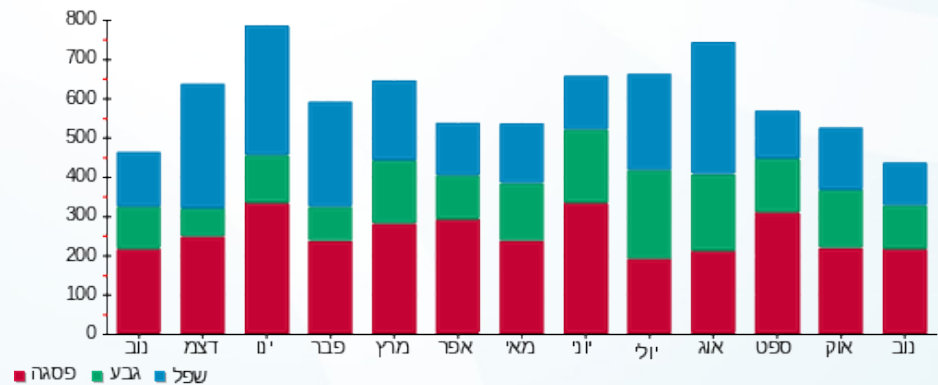

02/12/19 תאריך הפקה:  
 30/11/19 תאריך קריאה נוכחית:  
 01/11/19 תאריך קריאה קודמת:

שם דייר: פיינסוד שמוליק עפרה - 3021K  
 שם אתר: קיבוץ להבות חביבה

לקוח/ה נכבד/ה, אנו מתכבדים להגיש את חישוב צריכת החשמל לתקופה 01/11/19 - 30/11/19:

פיינסוד שמוליק עפרה - 1 - 81025256 (0x0) - 3021K

| סוג תעריף                | סוג צריכה | קריאה קודמת | קריאה נוכחית | סה"כ צריכה בקוט"ש | מחיר לקוט"ש בא"ג | סה"כ לתשלום |
|--------------------------|-----------|-------------|--------------|-------------------|------------------|-------------|
| פרטי חשבון עבור תאריכים: |           | 01/11/19    | 30/11/19     |                   |                  |             |
| 767                      |           | 67,244.69   | 68,010.76    | 766.07            | 47.16            | 361.28 ₪    |

סה"כ לדייר:

| שיא ביקוש | סה"כ     |
|-----------|----------|
| 8.39      | 766.07   |
|           | 361.28 ₪ |

| ת.ד 353 | תשלום קבוע | תשלום עבור גודל חיבור בKVA (0x0) | סה"כ     | מע"מ 17.00% | סה"כ לתשלום | כולל מע"מ |
|---------|------------|----------------------------------|----------|-------------|-------------|-----------|
|         | 19.43 ₪    | 0.00 ₪                           | 380.71 ₪ | 64.72 ₪     | 445.43 ₪    |           |

התפלגות חיוב בש"ח לפי תעו"ז

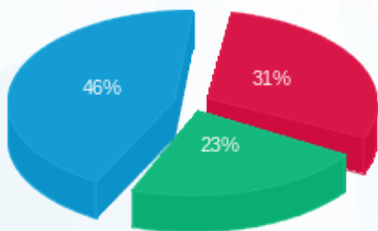

פסגה (111.72 ₪) - 46%  
 גבע (83.66 ₪) - 31%  
 שפל (165.90 ₪) - 23%

הסטוריית צריכה בקוט"ש

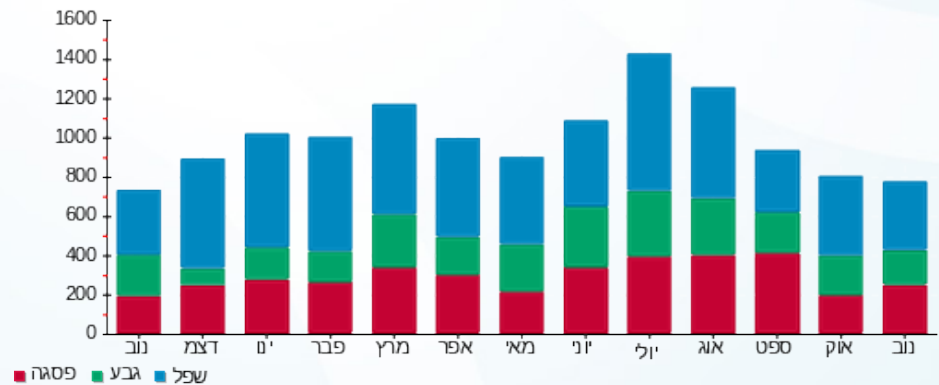

02/12/19 תאריך הפקה:  
 30/11/19 תאריך קריאה נוכחית:  
 01/11/19 תאריך קריאה קודמת:

שם דייר: פייציץ טליה - 2692B  
 שם אתר: קיבוץ להבות חביבה

**לקוח/ה נכבד/ה, אנו מתכבדים להגיש את חישוב צריכת החשמל לתקופה 01/11/19 - 30/11/19:**

**פייציץ טליה - 1 - (0x0)81026045 - 2692B**

| סוג תעריף                | סוג צריכה | קריאה קודמת | קריאה נוכחית | סה"כ צריכה בקוט"ש | מחיר לקוט"ש בא"ג | סה"כ לתשלום |
|--------------------------|-----------|-------------|--------------|-------------------|------------------|-------------|
| פרטי חשבון עבור תאריכים: |           | 01/11/19    | 30/11/19     |                   |                  |             |
| 767                      |           | 99,547.97   | 100,352.31   | 804.33            | 47.16            | 379.32 ₪    |

סה"כ לדייר:

| סה"כ     | שיא ביקוש |
|----------|-----------|
| 804.33   | 6.66      |
| 379.32 ₪ |           |

|          |  |                  |
|----------|--|------------------|
| 19.43 ₪  | <b>תשלום קבוע</b><br><b>תשלום עבור גודל חיבור ב-KVA (0x0)</b><br><b>סה"כ</b><br><b>מע"מ 17.00%</b> | ת.ד 32           |
| 0.00 ₪   |  |                  |
| 398.75 ₪ |  |                  |
| 67.79 ₪  |  |                  |
| 466.54 ₪ | <b>סה"כ לתשלום</b>   | <b>כולל מע"מ</b> |

התפלגות חיוב בש"ח לפי תעו"ז

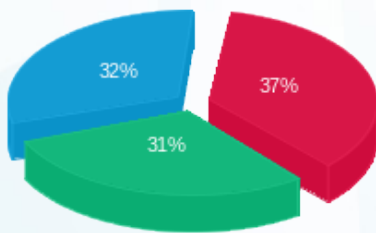

פסגה (141.43 ₪) ■  
 גבע (117.17 ₪) ■  
 שפל (120.72 ₪) ■

הסטוריית צריכה בקוט"ש

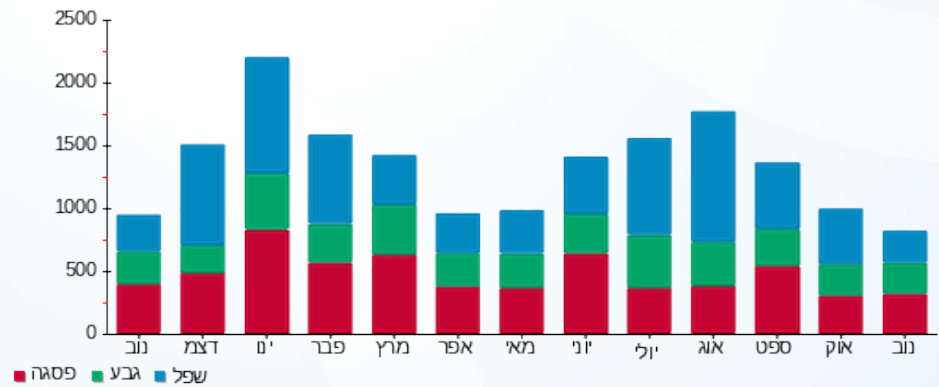

02/12/19 תאריך הפקה:  
 30/11/19 תאריך קריאה נוכחית:  
 01/11/19 תאריך קריאה קודמת:

שם דייר: פייר חיה - 5032K  
 שם אתר: קיבוץ להבות חביבה

לקוח/ה נכבד/ה, אנו מתכבדים להגיש את חישוב צריכת החשמל לתקופה 01/11/19 - 30/11/19:

פייר חיה - 1 - (0x0)81025389 - 5032K

| סוג תעריף                | סוג צריכה | קריאה קודמת | קריאה נוכחית | סה"כ צריכה בקוט"ש | מחיר לקוט"ש בא"ג | סה"כ לתשלום |
|--------------------------|-----------|-------------|--------------|-------------------|------------------|-------------|
| פרטי חשבון עבור תאריכים: |           | 01/11/19    | 30/11/19     |                   |                  |             |
| 767                      |           | 86,167.19   | 86,924.29    | 757.10            | 47.16            | 357.05 ₪    |

סה"כ לדייר:

| סה"כ     | שיא ביקוש |
|----------|-----------|
| 757.10   | 6.70      |
| 357.05 ₪ |           |

|           |                                  |          |
|-----------|----------------------------------|----------|
| ת.ד. 397  | תשלום קבוע                       | 19.43 ₪  |
|           | תשלום עבור גודל חיבור בKVA (0x0) | 0.00 ₪   |
|           | סה"כ                             | 376.48 ₪ |
|           | מע"מ 17.00%                      | 64.00 ₪  |
| כולל מע"מ | סה"כ לתשלום                      | 440.48 ₪ |

התפלגות חיוב בש"ח לפי תעו"ז

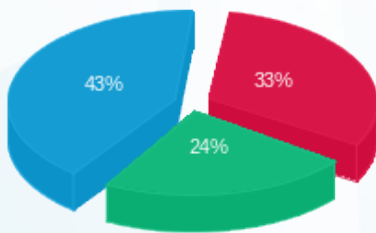

פסגה (116.66 ₪) ■  
 גבע (85.87 ₪) ■  
 שפל (154.51 ₪) ■

הסטוריית צריכה בקוט"ש

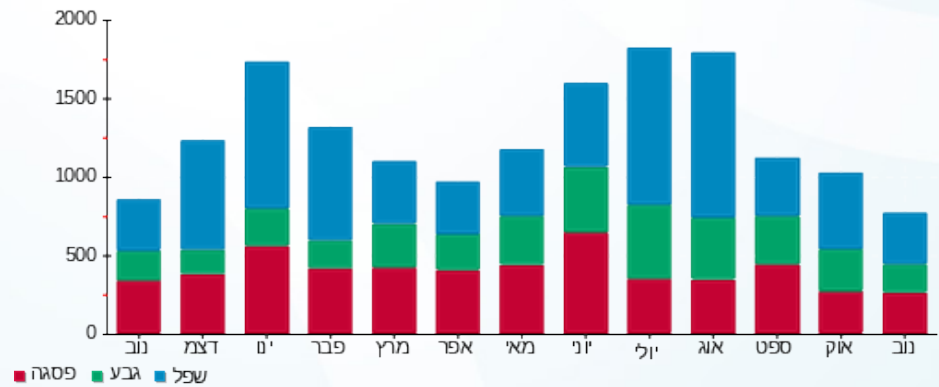

02/12/19 תאריך הפקה:  
 30/11/19 תאריך קריאה נוכחית:  
 01/11/19 תאריך קריאה קודמת:

שם דייר: פירסט אירי ואסתר - 5022K  
 שם אתר: קיבוץ להבות חביבה

לקוח/ה נכבד/ה, אנו מתכבדים להגיש את חישוב צריכת החשמל לתקופה 01/11/19 - 30/11/19:

פירסט אירי ואסתר - 1 - 5022K - (0x0)81026480

| סוג תעריף                | סוג צריכה | קריאה קודמת | קריאה נוכחית | סה"כ צריכה בקוט"ש | מחיר לקוט"ש בא"ג | סה"כ לתשלום |
|--------------------------|-----------|-------------|--------------|-------------------|------------------|-------------|
| פרטי חשבון עבור תאריכים: |           | 01/11/19    | 30/11/19     |                   |                  |             |
| 767                      |           | 83,253.64   | 84,223.15    | 969.51            | 47.16            | 457.22 ₪    |

סה"כ לדייר:

| שיא ביקוש | סה"כ     |
|-----------|----------|
| 7.35      | 969.51   |
|           | 457.22 ₪ |

|          |   |                  |
|----------|---|------------------|
| 19.43 ₪  | <b>תשלום קבוע</b><br><b>תשלום עבור גודל חיבור בKVA (0x0)</b><br><b>סה"כ</b><br><b>מע"מ 17.00%</b> | 413 ת.ד          |
| 0.00 ₪   |   |                  |
| 476.65 ₪ |   |                  |
| 81.03 ₪  |   |                  |
| 557.68 ₪ | <b>סה"כ לתשלום</b>  | <b>כולל מע"מ</b> |

התפלגות חיוב בש"ח לפי תעו"ז

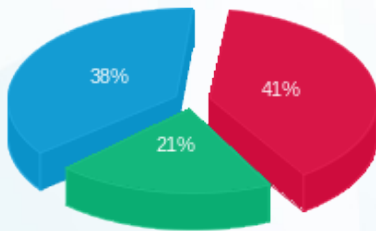

פסגה (185.95 ₪) ■  
 גבע (95.43 ₪) ■  
 שפל (175.84 ₪) ■

הסטוריית צריכה בקוט"ש

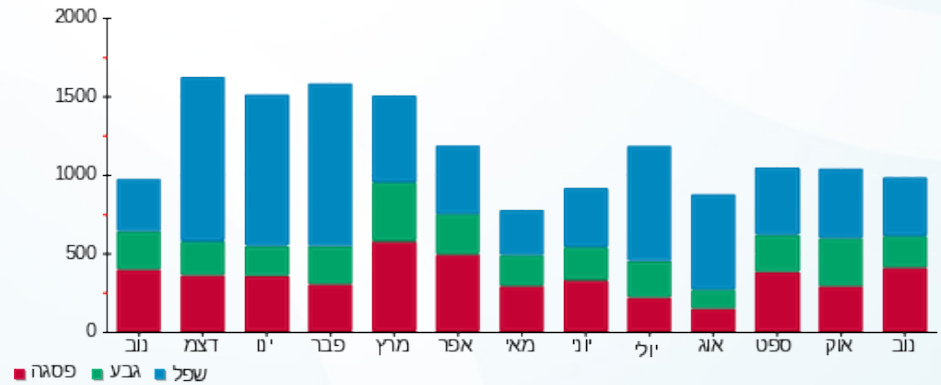

02/12/19 תאריך הפקה:  
 30/11/19 תאריך קריאה נוכחית:  
 01/11/19 תאריך קריאה קודמת:

שם דייר: פירסט איתן ואלה - 2722A  
 שם אתר: קיבוץ להבות חביבה

לקוח/ה נכבד/ה, אנו מתכבדים להגיש את חישוב צריכת החשמל לתקופה 01/11/19 - 30/11/19:

ריק - פירסט איתן ואלה - 1 - 81025712(0x0) - 2722A

| סוג תעריף                | סוג צריכה | קריאה קודמת | קריאה נוכחית | סה"כ צריכה בקוט"ש | מחיר לקוט"ש בא"ג | סה"כ לתשלום |
|--------------------------|-----------|-------------|--------------|-------------------|------------------|-------------|
| פרטי חשבון עבור תאריכים: |           | 01/11/19    | 30/11/19     |                   |                  |             |
| 767                      |           | 3,317.36    | 3,971.00     | 653.64            | 47.16            | 308.26 ₪    |

סה"כ לדייר:

| שיא ביקוש | סה"כ     |
|-----------|----------|
| 7.29      | 653.64   |
|           | 308.26 ₪ |

|          |   |                  |
|----------|---|------------------|
| 19.43 ₪  | <b>תשלום קבוע</b><br><b>תשלום עבור גודל חיבור בKVA (0x0)</b><br><b>סה"כ</b><br><b>מע"מ 17.00%</b> | <b>כולל מע"מ</b> |
| 0.00 ₪   |   |                  |
| 327.69 ₪ |   |                  |
| 55.71 ₪  |   |                  |
| 383.40 ₪ | <b>סה"כ לתשלום</b>  |                  |

התפלגות חיוב בש"ח לפי תעו"ז

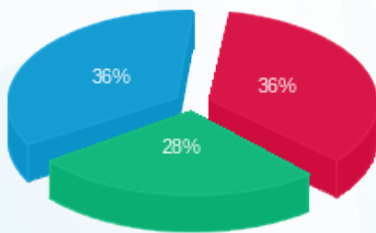

פסגה (₪ 111.24)  
 גבע (₪ 85.56)  
 שפל (₪ 111.46)

הסטוריית צריכה בקוט"ש

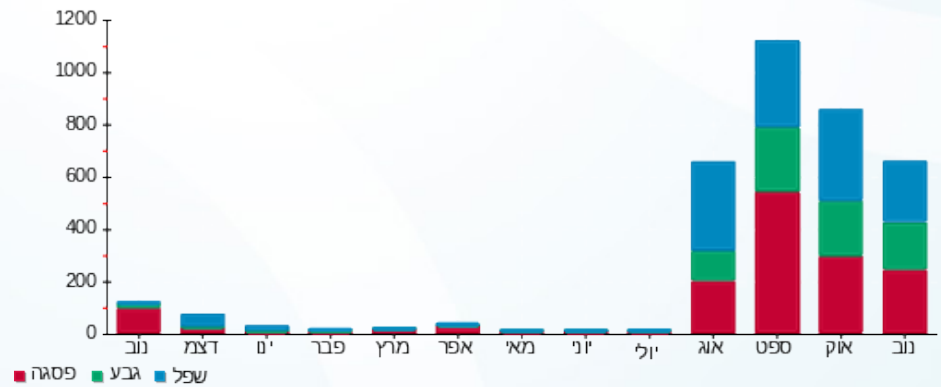

02/12/19 תאריך הפקה:  
 30/11/19 תאריך קריאה נוכחית:  
 01/11/19 תאריך קריאה קודמת:

שם דייר: פירסט גל (גובר עמיר וענבר) - 2832B  
 שם אתר: קיבוץ להבות חביבה

לקוח/ה נכבד/ה, אנו מתכבדים להגיש את חישוב צריכת החשמל לתקופה 01/11/19 - 30/11/19:

פירסט גל (גובר עמיר וענבר) - 1 - 81026358 (0x0) - 2832B

| סוג תעריף                | סוג צריכה | קריאה קודמת | קריאה נוכחית | סה"כ צריכה בקוט"ש | מחיר לקוט"ש בא"ג | סה"כ לתשלום |
|--------------------------|-----------|-------------|--------------|-------------------|------------------|-------------|
| פרטי חשבון עבור תאריכים: |           | 01/11/19    | 30/11/19     |                   |                  |             |
| 767                      |           | 60,662.58   | 61,389.51    | 726.93            | 47.16            | 342.82 ₪    |

סה"כ לדייר:

| סה"כ     | שיא ביקוש |
|----------|-----------|
| 726.93   | 7.24      |
| 342.82 ₪ |           |

| ת.ד       | תשלום קבוע | תשלום עבור גודל חיבור ב-KVA (0x0) | סה"כ     | מע"מ 17.00% | סה"כ לתשלום |
|-----------|------------|-----------------------------------|----------|-------------|-------------|
| 46        | 19.43 ₪    | 0.00 ₪                            | 362.25 ₪ | 61.58 ₪     | 423.83 ₪    |
| כולל מע"מ |            |                                   |          |             |             |

התפלגות חיוב בש"ח לפי תעו"ז

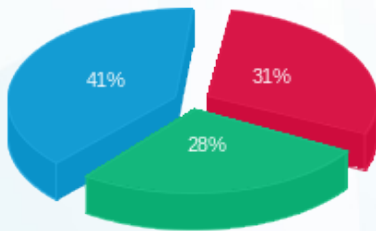

פסגה (104.79 ₪)  
 גבע (97.44 ₪)  
 שפל (140.59 ₪)

הסטוריית צריכה בקוט"ש

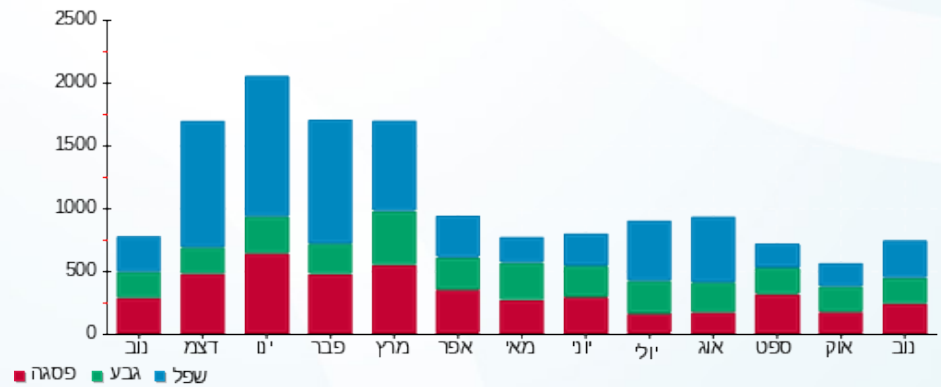

02/12/19 תאריך הפקה:  
 30/11/19 תאריך קריאה נוכחית:  
 01/11/19 תאריך קריאה קודמת:

שם דייר: פירסט חן (אולמן בן ועינת) - 3412K  
 שם אתר: קיבוץ להבות חביבה

**לקוח/ה נכבד/ה, אנו מתכבדים להגיש את חישוב צריכת החשמל לתקופה 01/11/19 - 30/11/19:**

פירסט חן (אולמן בן ועינת) - 1 - 81025392 (0x0) - 3412K

| סוג תעריף                | סוג צריכה | קריאה קודמת | קריאה נוכחית | סה"כ צריכה בקוט"ש | מחיר לקוט"ש בא"ג | סה"כ לתשלום |
|--------------------------|-----------|-------------|--------------|-------------------|------------------|-------------|
| פרטי חשבון עבור תאריכים: |           | 01/11/19    | 30/11/19     |                   |                  |             |
| 767                      |           | 55,047.34   | 55,390.90    | 343.57            | 47.16            | 162.03 ₪    |

סה"כ לדייר:

| סה"כ     | שיא ביקוש |
|----------|-----------|
| 343.57   | 5.64      |
| 162.03 ₪ |           |

| ת.ד 18 | תשלום קבוע | תשלום עבור גודל חיבור ב-KVA (0x0) | סה"כ     | מע"מ 17.00% | סה"כ לתשלום | כולל מע"מ |
|--------|------------|-----------------------------------|----------|-------------|-------------|-----------|
|        | 19.43 ₪    | 0.00 ₪                            | 181.46 ₪ | 30.85 ₪     | 212.30 ₪    |           |

התפלגות חיוב בש"ח לפי תעו"ז

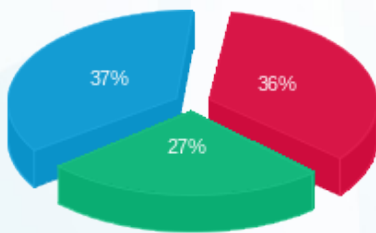

פסגה (57.54 ₪)  
 גבע (43.76 ₪)  
 שפל (60.72 ₪)

הסטוריית צריכה בקוט"ש

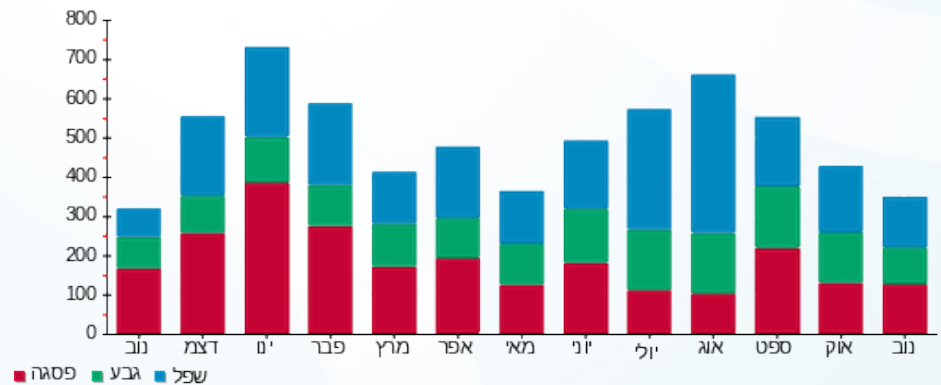

02/12/19 תאריך הפקדה:  
 30/11/19 תאריך קריאה נוכחית:  
 01/11/19 תאריך קריאה קודמת:

שם דייר: פירסט חן (מיטל שירי) - 3031K  
 שם אתר: קיבוץ להבות חביבה

לקוח/ה נכבד/ה, אנו מתכבדים להגיש את חישוב צריכת החשמל לתקופה 01/11/19 - 30/11/19:

פירסט חן (מיטל שירי) - 1 - (0x0)81025207 - 3031K

| סוג תעריף                | סוג צריכה | קריאה קודמת | קריאה נוכחית | סה"כ צריכה בקוט"ש | מחיר לקוט"ש בא"ג | סה"כ לתשלום |
|--------------------------|-----------|-------------|--------------|-------------------|------------------|-------------|
| פרטי חשבון עבור תאריכים: |           | 01/11/19    | 30/11/19     |                   |                  |             |
| 767                      |           | 63,685.97   | 64,120.67    | 434.70            | 47.16            | 205.01 ₪    |

סה"כ לדייר:

| סה"כ     | שיא ביקוש |
|----------|-----------|
| 434.70   | 6.53      |
| 205.01 ₪ |           |

| ת.ד | תשלום קבוע | תשלום עבור גודל חיבור ב-KVA (0x0) | סה"כ     | מע"מ 17.00% | סה"כ לתשלום | כולל מע"מ |
|-----|------------|-----------------------------------|----------|-------------|-------------|-----------|
| 41  | 19.43 ₪    | 0.00 ₪                            | 224.44 ₪ | 38.15 ₪     | 262.59 ₪    |           |

התפלגות חיוב בש"ח לפי תעו"ז

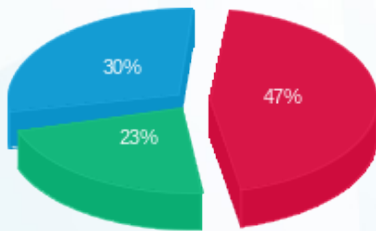

פסגה (97.04 ₪) ■  
 גבע (46.53 ₪) ■  
 שפל (61.44 ₪) ■

הסטוריית צריכה בקוט"ש

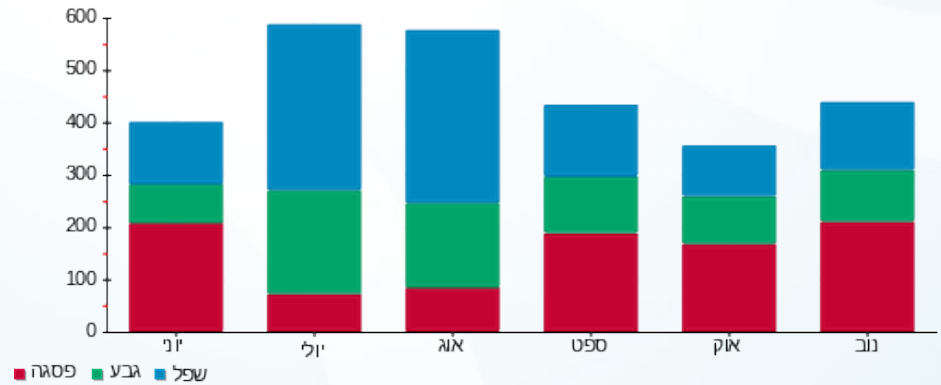

02/12/19 תאריך הפקה:  
 30/11/19 תאריך קריאה נוכחית:  
 01/11/19 תאריך קריאה קודמת:

שם דייר: פירסט נעמי - 3201K  
 שם אתר: קיבוץ להבות חביבה

**לקוח/ה נכבד/ה, אנו מתכבדים להגיש את חישוב צריכת החשמל לתקופה 01/11/19 - 30/11/19:**

**פירסט נעמי - 1 - 81026475 (0x0) - 3201K**

| סוג תעריף                | סוג צריכה | קריאה קודמת | קריאה נוכחית | סה"כ צריכה בקוט"ש | מחיר לקוט"ש בא"ג | סה"כ לתשלום |
|--------------------------|-----------|-------------|--------------|-------------------|------------------|-------------|
| פרטי חשבון עבור תאריכים: |           | 01/11/19    | 30/11/19     |                   |                  |             |
| 757                      |           | 58,785.19   | 59,384.11    | 598.92            | 47.16            | 282.45 ₪    |

סה"כ לדייר:

| שיא ביקוש | סה"כ     |
|-----------|----------|
| 4.72      | 598.92   |
|           | 282.45 ₪ |

|          |   |                  |
|----------|---|------------------|
| 18.28 ₪  | <b>תשלום קבוע</b><br><b>תשלום עבור גודל חיבור בKVA (0x0)</b><br><b>סה"כ</b><br><b>מע"מ 17.00%</b> | ת.ד 323          |
| 0.00 ₪   |   |                  |
| 300.73 ₪ |   |                  |
| 51.12 ₪  |   |                  |
| 351.85 ₪ | <b>סה"כ לתשלום</b>  | <b>כולל מע"מ</b> |

התפלגות חיוב בש"ח לפי תעו"ז

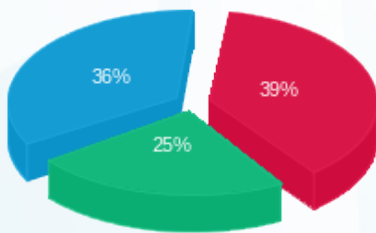

פסגה (111.37 ₪) ■  
 גבע (69.47 ₪) ■  
 שפל (101.61 ₪) ■

הסטוריית צריכה בקוט"ש

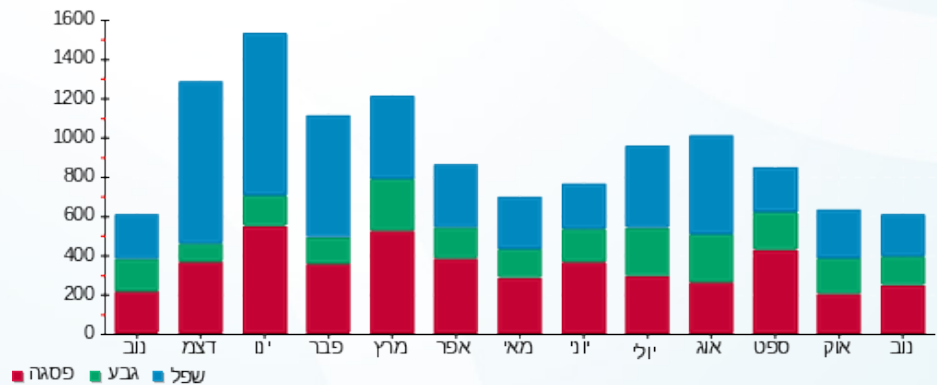

02/12/19 תאריך הפקה:  
 30/11/19 תאריך קריאה נוכחית:  
 01/11/19 תאריך קריאה קודמת:

שם דייר: פליישמן שחף - 3662B  
 שם אתר: קיבוץ להבות חביבה

**לקוח/ה נכבד/ה, אנו מתכבדים להגיש את חישוב צריכת החשמל לתקופה 01/11/19 - 30/11/19:**

**פליישמן שחף - 1 - 81026436(0x0) - 3662B**

| סוג תעריף                | סוג צריכה | קריאה קודמת | קריאה נוכחית | סה"כ צריכה בקוט"ש | מחיר לקוט"ש בא"ג | סה"כ לתשלום |
|--------------------------|-----------|-------------|--------------|-------------------|------------------|-------------|
| פרטי חשבון עבור תאריכים: |           | 01/11/19    | 30/11/19     |                   |                  |             |
| 767                      |           | 40,111.88   | 40,641.51    | 529.63            | 47.16            | 249.77 ₪    |

סה"כ לדייר:

| שיא ביקוש | סה"כ     |
|-----------|----------|
| 5.10      | 529.63   |
|           | 249.77 ₪ |

| ת.ד 304  | תשלום קבוע                              | סה"כ לתשלום      |
|----------|---|------------------|
| 19.43 ₪  |   |                  |
| 0.00 ₪   |   |                  |
| 269.20 ₪ | <b>תשלום עבור גודל חיבור בKVA (0x0)</b> |                  |
| 45.76 ₪  | <b>סה"כ</b>                             |                  |
|          | <b>מע"מ 17.00%</b>                      |                  |
| 314.97 ₪ | <b>סה"כ לתשלום</b>                      | <b>כולל מע"מ</b> |

התפלגות חיוב בש"ח לפי תעו"ז

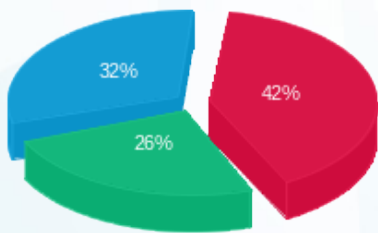

פסגה (106.08 ₪) ■  
 גבע (64.29 ₪) ■  
 שפל (79.40 ₪) ■

הסטוריית צריכה בקוט"ש

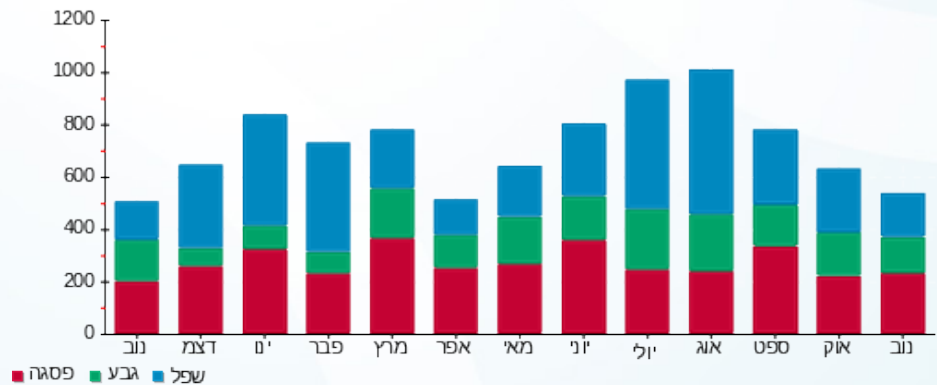

02/12/19 תאריך הפקה:  
 30/11/19 תאריך קריאה נוכחית:  
 01/11/19 תאריך קריאה קודמת:

שם דייר: פליישמן אסנת וערן - 3553B  
 שם אתר: קיבוץ להבות חביבה

**לקוח/ה נכבד/ה, אנו מתכבדים להגיש את חישוב צריכת החשמל לתקופה 01/11/19 - 30/11/19:**

**פליישמן אסנת וערן - 1 - (0x0)81026035 - 3553B**

| סוג תעריף                | סוג צריכה | קריאה קודמת | קריאה נוכחית | סה"כ צריכה בקוט"ש | מחיר לקוט"ש בא"ג | סה"כ לתשלום |
|--------------------------|-----------|-------------|--------------|-------------------|------------------|-------------|
| פרטי חשבון עבור תאריכים: |           | 01/11/19    | 30/11/19     |                   |                  |             |
| 767                      |           | 61,689.86   | 62,447.04    | 757.18            | 47.16            | 357.09 ₪    |

סה"כ לדייר:

| שיא ביקוש | סה"כ     |
|-----------|----------|
| 7.44      | 757.18   |
|           | 357.09 ₪ |

| ת.ד       | תשלום קבוע | תשלום עבור גודל חיבור בKVA (0x0) | סה"כ     | מע"מ 17.00% | סה"כ לתשלום |
|-----------|------------|----------------------------------|----------|-------------|-------------|
| 414       | 19.43 ₪    | 0.00 ₪                           | 376.52 ₪ | 64.01 ₪     | 440.52 ₪    |
| כולל מע"מ |            |                                  |          |             |             |

התפלגות חיוב בש"ח לפי תעו"ז

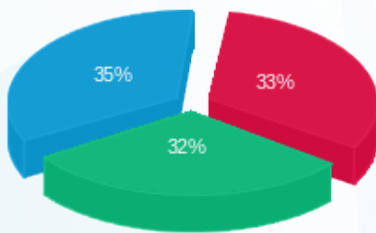

פסגה (118.39 ₪) ■  
 גבע (112.62 ₪) ■  
 שפל (126.07 ₪) ■

הסטוריית צריכה בקוט"ש

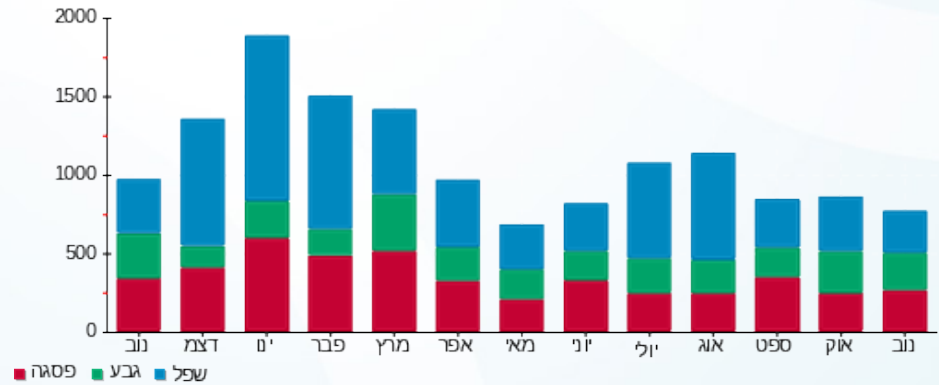

02/12/19 תאריך הפקה:  
 30/11/19 תאריך קריאה נוכחית:  
 01/11/19 תאריך קריאה קודמת:

שם דייר: פליישמן בלה (גיטר אילן והילה) - 2662B  
 שם אתר: קיבוץ להבות חביבה

לקוח/ה נכבד/ה, אנו מתכבדים להגיש את חישוב צריכת החשמל לתקופה 01/11/19 - 30/11/19:

פליישמן בלה (גיטר אילן והילה) - 1 - 81025586(0x0) - 2662B

| סוג תעריף                | סוג צריכה | קריאה קודמת | קריאה נוכחית | סה"כ צריכה בקוט"ש | מחיר לקוט"ש בא"ג | סה"כ לתשלום |
|--------------------------|-----------|-------------|--------------|-------------------|------------------|-------------|
| פרטי חשבון עבור תאריכים: |           | 01/11/19    | 30/11/19     |                   |                  |             |
| 767                      |           | 96,046.19   | 97,043.93    | 997.74            | 47.16            | 470.53 ₪    |

סה"כ לדייר:

| שיא ביקוש | סה"כ     |
|-----------|----------|
| 6.82      | 997.74   |
|           | 470.53 ₪ |

|          |   |                  |
|----------|---|------------------|
| 19.43 ₪  | <b>תשלום קבוע</b><br><b>תשלום עבור גודל חיבור בKVA (0x0)</b><br><b>סה"כ</b><br><b>מע"מ 17.00%</b> | ת.ד. 249         |
| 0.00 ₪   |   |                  |
| 489.96 ₪ |   |                  |
| 83.29 ₪  |   |                  |
| 573.26 ₪ | <b>סה"כ לתשלום</b>  | <b>כולל מע"מ</b> |

התפלגות חיוב בש"ח לפי תעו"ז

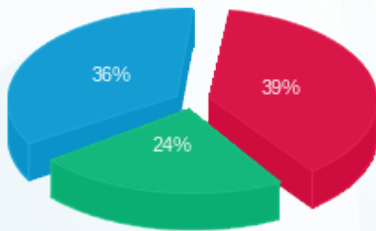

פסגה (₪ 185.80) ■  
 גבע (₪ 113.91) ■  
 שפל (₪ 170.83) ■

הסטוריית צריכה בקוט"ש

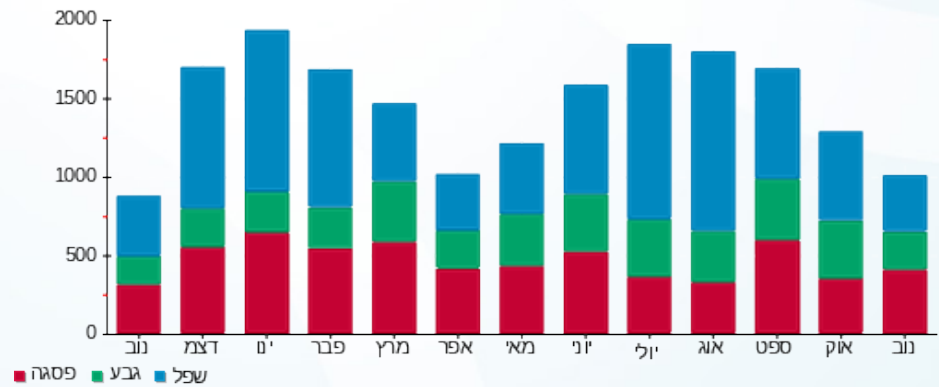

02/12/19 תאריך הפקה:  
 30/11/19 תאריך קריאה נוכחית:  
 01/11/19 תאריך קריאה קודמת:

שם דייר: פליישמן בלה - 3143K  
 שם אתר: קיבוץ להבות חביבה

לקוח/ה נכבד/ה, אנו מתכבדים להגיש את חישוב צריכת החשמל לתקופה 01/11/19 - 30/11/19:

פליישמן בלה - 1 - (0x0)81026146 - 3143K

| סוג תעריף                | סוג צריכה | קריאה קודמת | קריאה נוכחית | סה"כ צריכה בקוט"ש | מחיר לקוט"ש בא"ג | סה"כ לתשלום |
|--------------------------|-----------|-------------|--------------|-------------------|------------------|-------------|
| פרטי חשבון עבור תאריכים: |           | 01/11/19    | 30/11/19     |                   |                  |             |
| 767                      |           | 32,292.28   | 32,620.43    | 328.15            | 47.16            | 154.76 ₪    |

סה"כ לדייר:

| שיא ביקוש | סה"כ     |
|-----------|----------|
| 4.28      | 328.15   |
|           | 154.76 ₪ |

|          |   |                  |
|----------|---|------------------|
| 19.43 ₪  | <b>תשלום קבוע</b><br><b>תשלום עבור גודל חיבור בKVA (0x0)</b><br><b>סה"כ</b><br><b>מע"מ 17.00%</b> | 319 ת.ד          |
| 0.00 ₪   |   |                  |
| 174.19 ₪ |   |                  |
| 29.61 ₪  |   |                  |
| 203.80 ₪ | <b>סה"כ לתשלום</b>  | <b>כולל מע"מ</b> |

התפלגות חיוב בש"ח לפי תעו"ז

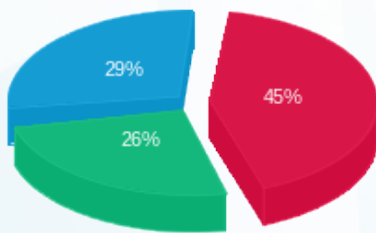

פסגה (₪ 69.59)  
 גבע (₪ 40.49)  
 שפל (₪ 44.67)

הסטוריית צריכה בקוט"ש

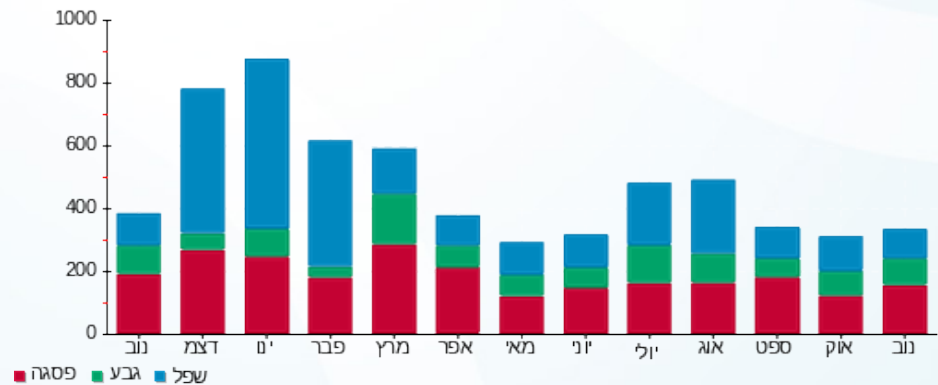

02/12/19 תאריך הפקה:  
 30/11/19 תאריך קריאה נוכחית:  
 01/11/19 תאריך קריאה קודמת:

שם דייר: פליישמן יורם וסילביה - 3191K  
 שם אתר: קיבוץ להבות חביבה

לקוח/ה נכבד/ה, אנו מתכבדים להגיש את חישוב צריכת החשמל לתקופה 01/11/19 - 30/11/19:

פליישמן יורם וסילביה - 1 - 81026055(0x0) - 3191K

| סוג תעריף                | סוג צריכה | קריאה קודמת | קריאה נוכחית | סה"כ צריכה בקוט"ש | מחיר לקוט"ש בא"ג | סה"כ לתשלום |
|--------------------------|-----------|-------------|--------------|-------------------|------------------|-------------|
| פרטי חשבון עבור תאריכים: |           | 01/11/19    | 30/11/19     |                   |                  |             |
| 767                      |           | 92,739.83   | 93,741.15    | 1,001.32          | 47.16            | 472.22 ₪    |

סה"כ לדייר:

| שיא ביקוש | סה"כ     |
|-----------|----------|
| 9.22      | 1,001.32 |
|           | 472.22 ₪ |

|          |   |                  |
|----------|---|------------------|
| 19.43 ₪  | <b>תשלום קבוע</b><br><b>תשלום עבור גודל חיבור בKVA (0x0)</b><br><b>סה"כ</b><br><b>מע"מ 17.00%</b> | 304 ת.ד          |
| 0.00 ₪   |   |                  |
| 491.65 ₪ |   |                  |
| 83.58 ₪  |   |                  |
| 575.23 ₪ | <b>סה"כ לתשלום</b>  | <b>כולל מע"מ</b> |

התפלגות חיוב בש"ח לפי תעו"ז

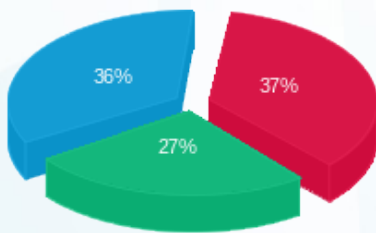

פסגה (175.30 ₪) ■  
 גבע (128.38 ₪) ■  
 שפל (168.55 ₪) ■

הסטוריית צריכה בקוט"ש

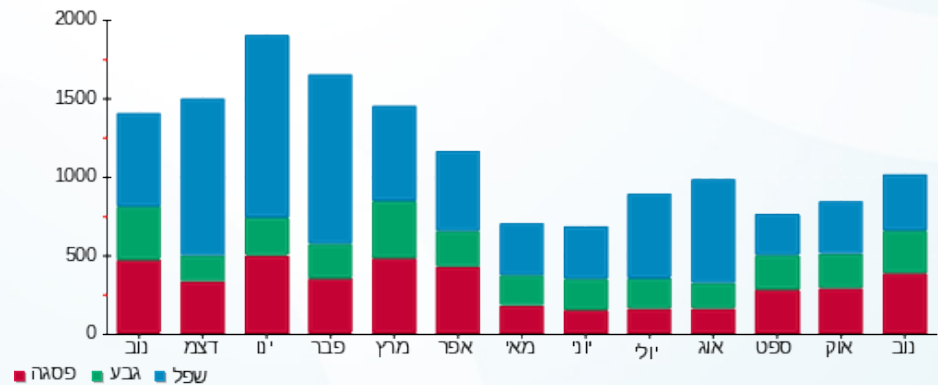

02/12/19 תאריך הפקה:  
 30/11/19 תאריך קריאה נוכחית:  
 01/11/19 תאריך קריאה קודמת:

שם דייר: פליישמן עדי - 3481K  
 שם אתר: קיבוץ להבות חביבה

**לקוח/ה נכבד/ה, אנו מתכבדים להגיש את חישוב צריכת החשמל לתקופה 01/11/19 - 30/11/19:**

פליישמן עדי - 1 - 81025291 (0x0) - 3481K

| סוג תעריף                | סוג צריכה | קריאה קודמת | קריאה נוכחית | סה"כ צריכה בקוט"ש | מחיר לקוט"ש בא"ג | סה"כ לתשלום |
|--------------------------|-----------|-------------|--------------|-------------------|------------------|-------------|
| פרטי חשבון עבור תאריכים: |           | 01/11/19    | 30/11/19     |                   |                  |             |
| 767                      |           | 41,137.93   | 41,524.06    | 386.13            | 47.16            | 182.10 ₪    |

סה"כ לדייר:

| שיא ביקוש | סה"כ     |
|-----------|----------|
| 5.23      | 386.13   |
|           | 182.10 ₪ |

|          |   |                  |
|----------|---|------------------|
| 19.43 ₪  | <b>תשלום קבוע</b><br><b>תשלום עבור גודל חיבור בKVA (0x0)</b><br><b>סה"כ</b><br><b>מע"מ 17.00%</b> | 319 ת.ד          |
| 0.00 ₪   |   |                  |
| 201.53 ₪ |   |                  |
| 34.26 ₪  |   |                  |
| 235.79 ₪ | <b>סה"כ לתשלום</b>  | <b>כולל מע"מ</b> |

התפלגות חיוב בש"ח לפי תעו"ז

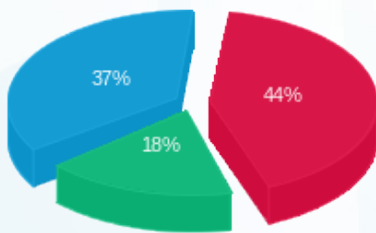

פסגה (80.98 ₪) ■  
 גבע (33.27 ₪) ■  
 שפל (67.85 ₪) ■

הסטוריית צריכה בקוט"ש

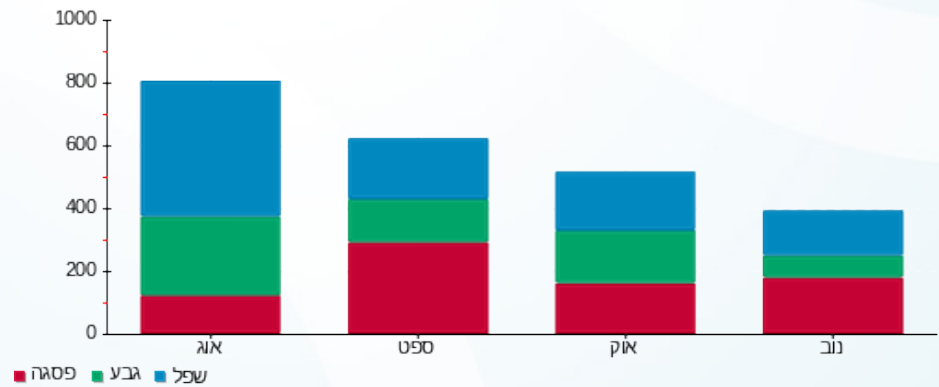

02/12/19 תאריך הפקה:  
 30/11/19 תאריך קריאה נוכחית:  
 01/11/19 תאריך קריאה קודמת:

שם דייר: פליישר אוריין וסנונית - 2431A  
 שם אתר: קיבוץ להבות חביבה

לקוח/ה נכבד/ה, אנו מתכבדים להגיש את חישוב צריכת החשמל לתקופה 01/11/19 - 30/11/19:

פליישר אוריין וסנונית - 1 - (0x0)81026449 - 2431A

| סוג תעריף                | סוג צריכה | קריאה קודמת | קריאה נוכחית | סה"כ צריכה בקוט"ש | מחיר לקוט"ש בא"ג | סה"כ לתשלום |
|--------------------------|-----------|-------------|--------------|-------------------|------------------|-------------|
| פרטי חשבון עבור תאריכים: |           | 01/11/19    | 30/11/19     |                   |                  |             |
| 767                      |           | 66,357.49   | 67,126.81    | 769.32            | 47.16            | 362.81 ₪    |

סה"כ לדייר:

| שיא ביקוש | סה"כ     |
|-----------|----------|
| 7.76      | 769.32   |
|           | 362.81 ₪ |

|          |   |                  |
|----------|---|------------------|
| 19.43 ₪  | <b>תשלום קבוע</b><br><b>תשלום עבור גודל חיבור בKVA (0x0)</b><br><b>סה"כ</b><br><b>מע"מ 17.00%</b> | 388 ת.ד          |
| 0.00 ₪   |   |                  |
| 382.24 ₪ |   |                  |
| 64.98 ₪  |   |                  |
| 447.22 ₪ | <b>סה"כ לתשלום</b>  | <b>כולל מע"מ</b> |

התפלגות חיוב בש"ח לפי תעו"ז

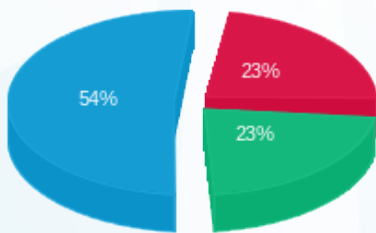

פסגה (84.29 ₪) 54%  
 גבע (82.94 ₪) 23%  
 שפל (195.58 ₪) 23%

הסטוריית צריכה בקוט"ש

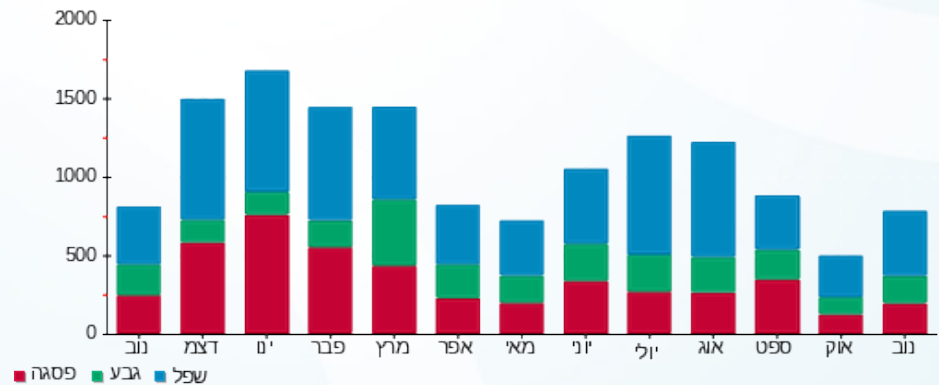



02/12/19 תאריך הפקה:  
 30/11/19 תאריך קריאה נוכחית:  
 01/11/19 תאריך קריאה קודמת:

שם דייר: פניגר עופר וקרן - 2032B  
 שם אתר: קיבוץ להבות חביבה

לקוח/ה נכבד/ה, אנו מתכבדים להגיש את חישוב צריכת החשמל לתקופה 01/11/19 - 30/11/19:

פניגר עופר וקרן - 1 - 81025194(0x0) - 2032B

| סוג תעריף                | סוג צריכה | קריאה קודמת | קריאה נוכחית | סה"כ צריכה בקוט"ש | מחיר לקוט"ש בא"ג | סה"כ לתשלום |
|--------------------------|-----------|-------------|--------------|-------------------|------------------|-------------|
| פרטי חשבון עבור תאריכים: |           | 01/11/19    | 30/11/19     |                   |                  |             |
| 767                      |           | 99,038.57   | 100,003.37   | 964.80            | 47.16            | 455.00 ₪    |

סה"כ לדייר:

| סה"כ     | שיא ביקוש |
|----------|-----------|
| 964.80   | 7.61      |
| 455.00 ₪ |           |

|           |                                  |          |
|-----------|----------------------------------|----------|
| ת.ד 361   | תשלום קבוע                       | 19.43 ₪  |
|           | תשלום עבור גודל חיבור בKVA (0x0) | 0.00 ₪   |
|           | סה"כ                             | 474.43 ₪ |
|           | מע"מ 17.00%                      | 80.65 ₪  |
| כולל מע"מ | סה"כ לתשלום                      | 555.08 ₪ |

התפלגות חיוב בש"ח לפי תעו"ז

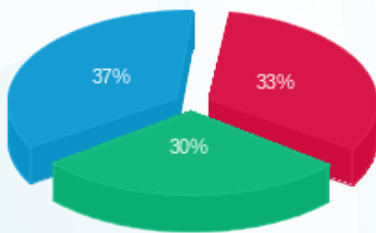

פסגה (₪ 152.17)  
 גבע (₪ 135.72)  
 שפל (₪ 167.11)

הסטוריית צריכה בקוט"ש

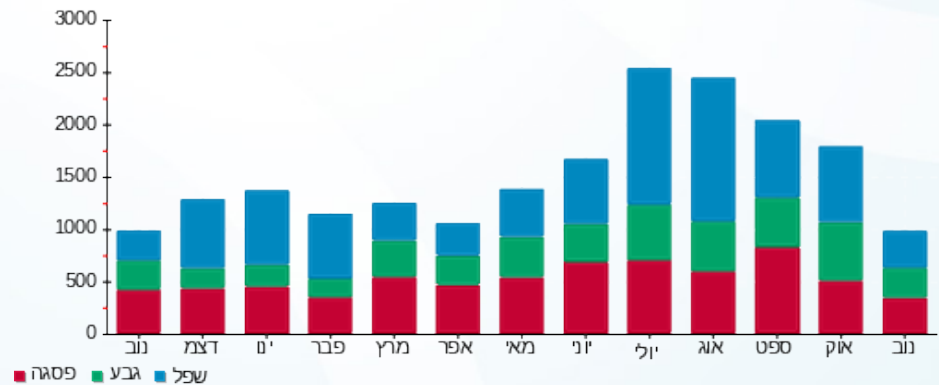

02/12/19 תאריך הפקה:  
 30/11/19 תאריך קריאה נוכחית:  
 01/11/19 תאריך קריאה קודמת:

שם דייר: פסי רואי וענתי - 2731A  
 שם אתר: קיבוץ להבות חביבה

לקוח/ה נכבד/ה, אנו מתכבדים להגיש את חישוב צריכת החשמל לתקופה 01/11/19 - 30/11/19:

פסי רואי וענתי - 1 - 81026078 (0x0) - 2731A

| סוג תעריף                | סוג צריכה | קריאה קודמת | קריאה נוכחית | סה"כ צריכה בקוט"ש | מחיר לקוט"ש בא"ג | סה"כ לתשלום |
|--------------------------|-----------|-------------|--------------|-------------------|------------------|-------------|
| פרטי חשבון עבור תאריכים: |           | 01/11/19    | 30/11/19     |                   |                  |             |
| 767                      |           | 64,736.35   | 65,441.24    | 704.89            | 47.16            | 332.43 ₪    |

סה"כ לדייר:

| שיא ביקוש | סה"כ     |
|-----------|----------|
| 6.58      | 704.89   |
|           | 332.43 ₪ |

|          |   |                  |
|----------|---|------------------|
| 19.43 ₪  | <b>תשלום קבוע</b><br><b>תשלום עבור גודל חיבור בKVA (0x0)</b><br><b>סה"כ</b><br><b>מע"מ 17.00%</b> | ת.ד 271          |
| 0.00 ₪   |   |                  |
| 351.86 ₪ |   |                  |
| 59.82 ₪  |   |                  |
| 411.67 ₪ | <b>סה"כ לתשלום</b>  | <b>כולל מע"מ</b> |

התפלגות חיוב בש"ח לפי תעו"ז

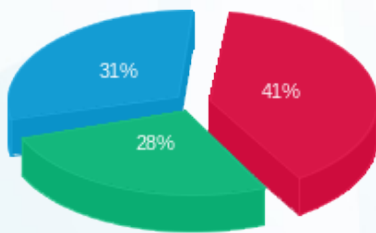

פסגה (136.54 ₪) ■  
 גבע (92.53 ₪) ■  
 שפל (103.36 ₪) ■

הסטוריית צריכה בקוט"ש

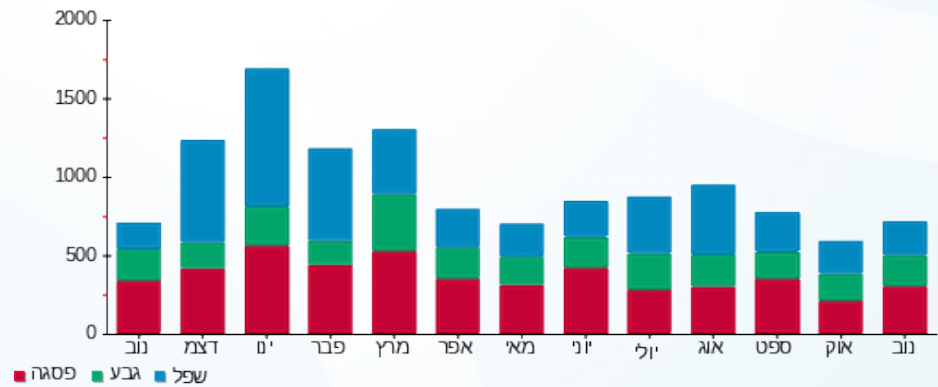

02/12/19 תאריך הפקה:  
 30/11/19 תאריך קריאה נוכחית:  
 01/11/19 תאריך קריאה קודמת:

שם דייר: פרגון אלירן ויוסית - 2442A  
 שם אתר: קיבוץ להבות חביבה

לקוח/ה נכבד/ה, אנו מתכבדים להגיש את חישוב צריכת החשמל לתקופה 01/11/19 - 30/11/19:

פרגון אלירן ויוסית - 1 - (0x0)81025803 - 2442A

| סוג תעריף                | סוג צריכה | קריאה קודמת | קריאה נוכחית | סה"כ צריכה בקוט"ש | מחיר לקוט"ש בא"ג | סה"כ לתשלום |
|--------------------------|-----------|-------------|--------------|-------------------|------------------|-------------|
| פרטי חשבון עבור תאריכים: |           | 01/11/19    | 30/11/19     |                   |                  |             |
| 767                      |           | 51,162.68   | 51,648.17    | 485.49            | 47.16            | 228.96 ₪    |

סה"כ לדייר:

| סה"כ     | שיא ביקוש |
|----------|-----------|
| 485.49   | 7.92      |
| 228.96 ₪ |           |

|           |                                  |          |
|-----------|----------------------------------|----------|
| ת.ד 434   | תשלום קבוע                       | 19.43 ₪  |
|           | תשלום עבור גודל חיבור בKVA (0x0) | 0.00 ₪   |
|           | סה"כ                             | 248.39 ₪ |
|           | מע"מ 17.00%                      | 42.23 ₪  |
| כולל מע"מ | סה"כ לתשלום                      | 290.61 ₪ |

התפלגות חיוב בש"ח לפי תעו"ז

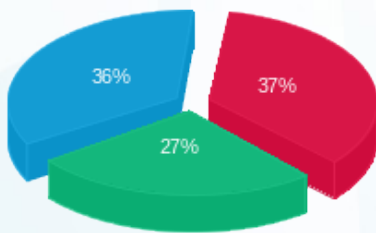

פסגה (₪ 83.81)  
 גבע (₪ 62.82)  
 שפל (₪ 82.32)

הסטוריית צריכה בקוט"ש

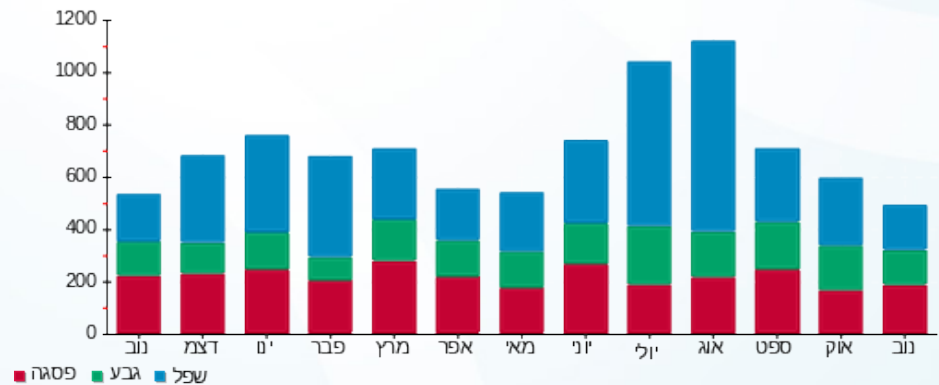

02/12/19 תאריך הפקה:  
 30/11/19 תאריך קריאה נוכחית:  
 01/11/19 תאריך קריאה קודמת:

שם דייר: פרידמן אהובה (פורת שאול) - 3102K  
 שם אתר: קיבוץ להבות חביבה

**לקוח/ה נכבד/ה, אנו מתכבדים להגיש את חישוב צריכת החשמל לתקופה 01/11/19 - 30/11/19:**

**פרידמן אהובה (פורת שאול) - 1 - (0x0)81026428 - 3102K**

| סוג תעריף                | סוג צריכה | קריאה קודמת | קריאה נוכחית | סה"כ צריכה בקוט"ש | מחיר לקוט"ש בא"ג | סה"כ לתשלום |
|--------------------------|-----------|-------------|--------------|-------------------|------------------|-------------|
| פרטי חשבון עבור תאריכים: |           | 01/11/19    | 30/11/19     |                   |                  |             |
| 767                      |           | 72,303.44   | 72,741.35    | 437.91            | 47.16            | 206.52 ₪    |

סה"כ לדייר:

| שיא ביקוש | סה"כ     |
|-----------|----------|
| 4.53      | 437.91   |
|           | 206.52 ₪ |

| ת.ד 4    | תשלום קבוע                       | סה"כ לתשלום |
|----------|----------------------------------|-------------|
| 18.28 ₪  |                                  |             |
| 0.00 ₪   |                                  |             |
| 224.80 ₪ | תשלום עבור גודל חיבור בKVA (0x0) |             |
| 38.22 ₪  | סה"כ                             |             |
|          | מע"מ 17.00%                      |             |
| 263.01 ₪ | סה"כ לתשלום                      | כולל מע"מ   |

התפלגות חיוב בש"ח לפי תעו"ז

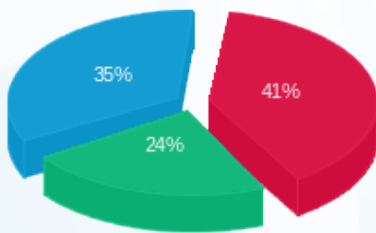

פסגה (85.20 ₪) ■  
 גבע (48.55 ₪) ■  
 שפל (72.77 ₪) ■

הסטוריית צריכה בקוט"ש

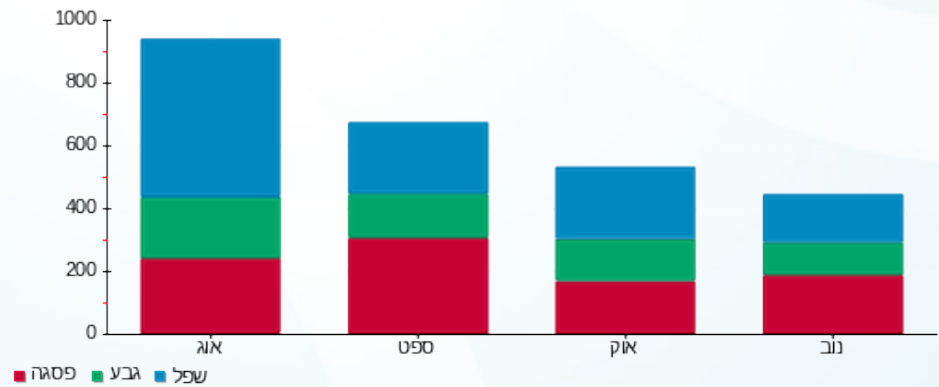

02/12/19 תאריך הפקה:  
 30/11/19 תאריך קריאה נוכחית:  
 01/11/19 תאריך קריאה קודמת:

שם דייר: פרידמן גמליאלי סיגל ויוסי - 3702B  
 שם אתר: קיבוץ להבות חביבה

**לקוח/ה נכבד/ה, אנו מתכבדים להגיש את חישוב צריכת החשמל לתקופה 01/11/19 - 30/11/19:**

**פרידמן גמליאלי סיגל ויוסי - 1 - (0x0)81024530 - 3702B**

| סוג תעריף | סוג צריכה | קריאה קודמת | קריאה נוכחית | סה"כ צריכה בקוט"ש | מחיר לקוט"ש בא"ג | סה"כ לתשלום |
|-----------|-----------|-------------|--------------|-------------------|------------------|-------------|
|           |           | 01/11/19    | 30/11/19     |                   |                  |             |
| 767       |           | 19,573.13   | 20,212.04    | 638.91            | 47.16            | 301.31 ₪    |

סה"כ לדייר:

| סה"כ     | שיא ביקוש |
|----------|-----------|
| 638.91   | 5.46      |
| 301.31 ₪ |           |

|          |   |                  |
|----------|---|------------------|
| 19.43 ₪  | <b>תשלום קבוע</b><br><b>תשלום עבור גודל חיבור בKVA (0x0)</b><br><b>סה"כ</b><br><b>מע"מ 17.00%</b> |                  |
| 0.00 ₪   |   |                  |
| 320.74 ₪ |   |                  |
| 54.53 ₪  |   |                  |
| 375.26 ₪ | <b>סה"כ לתשלום</b>  | <b>כולל מע"מ</b> |

התפלגות חיוב בש"ח לפי תעו"ז

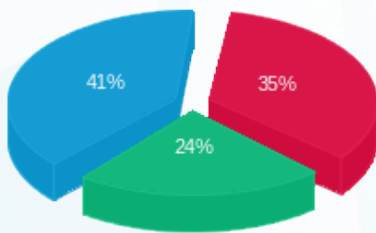

פסגה (106.33 ₪) ■  
 גבע (72.43 ₪) ■  
 שפל (122.54 ₪) ■

הסטוריית צריכה בקוט"ש

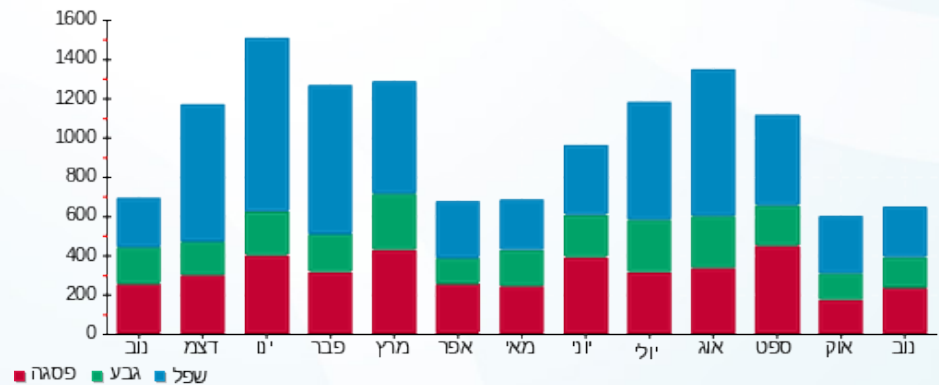

02/12/19 תאריך הפקה:  
 30/11/19 תאריך קריאה נוכחית:  
 01/11/19 תאריך קריאה קודמת:

שם דייר: פרל גיל וענת - 2382A  
 שם אתר: קיבוץ להבות חביבה

לקוח/ה נכבד/ה, אנו מתכבדים להגיש את חישוב צריכת החשמל לתקופה 01/11/19 - 30/11/19:

פרל גיל וענת - 1 - 81025731(0x0) - 2382A

| סוג תעריף                | סוג צריכה | קריאה קודמת | קריאה נוכחית | סה"כ צריכה בקוט"ש | מחיר לקוט"ש בא"ג | סה"כ לתשלום |
|--------------------------|-----------|-------------|--------------|-------------------|------------------|-------------|
| פרטי חשבון עבור תאריכים: |           | 01/11/19    | 30/11/19     |                   |                  |             |
| 767                      |           | 18,542.08   | 19,145.84    | 603.76            | 47.16            | 284.73 ₪    |

סה"כ לדייר:

| שיא ביקוש | סה"כ     |
|-----------|----------|
| 5.23      | 603.76   |
|           | 284.73 ₪ |

| תשלום קבוע | תשלום עבור גודל חיבור בKVA (0x0) | סה"כ     | מע"מ 17.00% | סה"כ לתשלום | כולל מע"מ |
|------------|----------------------------------|----------|-------------|-------------|-----------|
| 19.43 ₪    | 0.00 ₪                           | 304.16 ₪ | 51.71 ₪     | 355.87 ₪    |           |

התפלגות חיוב בש"ח לפי תעו"ז

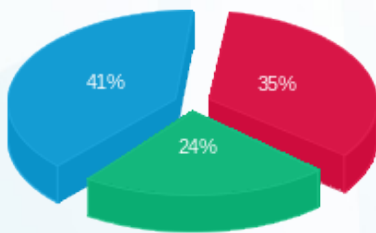

פסגה (99.39 ₪)  
 גבע (68.11 ₪)  
 שפל (117.23 ₪)

הסטוריית צריכה בקוט"ש

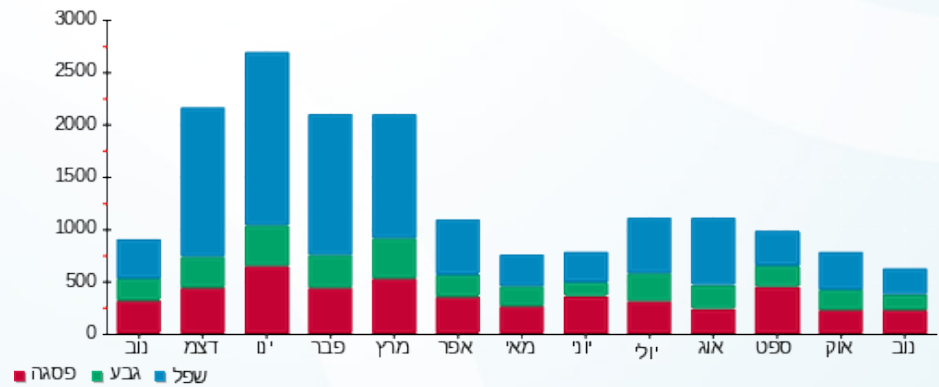

02/12/19 תאריך הפקה:  
 30/11/19 תאריך קריאה נוכחית:  
 01/11/19 תאריך קריאה קודמת:

שם דייר: פרל דורון ומירי שלו - 2462A  
 שם אתר: קיבוץ להבות חביבה

**לקוח/ה נכבד/ה, אנו מתכבדים להגיש את חישוב צריכת החשמל לתקופה 01/11/19 - 30/11/19:**

**פרל דורון ומירי שלו - 1 - (0x0)81025780 - 2462A**

| סוג תעריף                | סוג צריכה | קריאה קודמת | קריאה נוכחית | סה"כ צריכה בקוט"ש | מחיר לקוט"ש בא"ג | סה"כ לתשלום |
|--------------------------|-----------|-------------|--------------|-------------------|------------------|-------------|
| פרטי חשבון עבור תאריכים: |           | 01/11/19    | 30/11/19     |                   |                  |             |
| 767                      |           | 14,862.48   | 15,265.37    | 402.89            | 47.16            | 190.00 ₪    |

סה"כ לדייר:

| שיא ביקוש | סה"כ     |
|-----------|----------|
| 6.16      | 402.89   |
|           | 190.00 ₪ |

|          |   |                  |
|----------|---|------------------|
| 19.43 ₪  | <b>תשלום קבוע</b><br><b>תשלום עבור גודל חיבור בKVA (0x0)</b><br><b>סה"כ</b><br><b>מע"מ 17.00%</b> | ת.ד 290          |
| 0.00 ₪   |   |                  |
| 209.43 ₪ |   |                  |
| 35.60 ₪  |   |                  |
| 245.04 ₪ | <b>סה"כ לתשלום</b>  | <b>כולל מע"מ</b> |

התפלגות חיוב בש"ח לפי תעו"ז

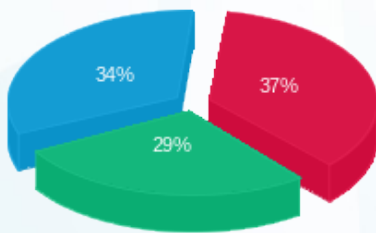

פסגה (₪ 71.01)  
 גבע (₪ 54.78)  
 שפל (₪ 64.22)

הסטוריית צריכה בקוט"ש

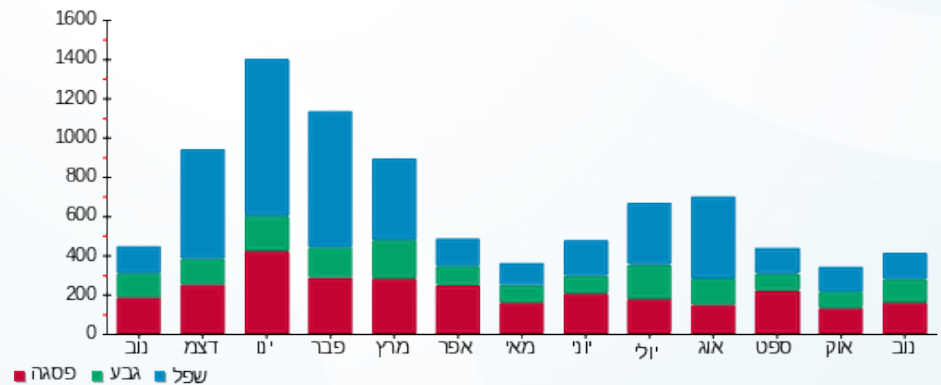

02/12/19 תאריך הפקה:  
 30/11/19 תאריך קריאה נוכחית:  
 01/11/19 תאריך קריאה קודמת:

שם דייר: פרנקל אסף ומיה - 2732A  
 שם אתר: קיבוץ להבות חביבה

**לקוח/ה נכבד/ה, אנו מתכבדים להגיש את חישוב צריכת החשמל לתקופה 01/11/19 - 30/11/19:**

**פרנקל אסף ומיה - 1 - 81025387(0x0) - 2732A**

| סוג תעריף                | סוג צריכה | קריאה קודמת | קריאה נוכחית | סה"כ צריכה בקוט"ש | מחיר לקוט"ש בא"ג | סה"כ לתשלום |
|--------------------------|-----------|-------------|--------------|-------------------|------------------|-------------|
| פרטי חשבון עבור תאריכים: |           | 01/11/19    | 30/11/19     |                   |                  |             |
| 767                      |           | 52,092.65   | 52,525.56    | 432.91            | 47.16            | 204.16 ₪    |

סה"כ לדייר:

| שיא ביקוש | סה"כ     |
|-----------|----------|
| 6.84      | 432.91   |
|           | 204.16 ₪ |

| ת.ד 17  | תשלום קבוע | תשלום עבור גודל חיבור בKVA (0x0) | סה"כ    | מע"מ 17.00% | סה"כ לתשלום | כולל מע"מ |
|---------|------------|----------------------------------|---------|-------------|-------------|-----------|
| 19.43 ₪ | 0.00 ₪     | 223.59 ₪                         | 38.01 ₪ | 261.60 ₪    |             |           |

התפלגות חיוב בש"ח לפי תעו"ז

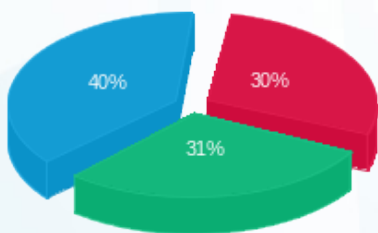

פסגה (61.00 ₪) - 40%  
 גבע (62.32 ₪) - 31%  
 שפל (80.84 ₪) - 30%

הסטוריית צריכה בקוט"ש

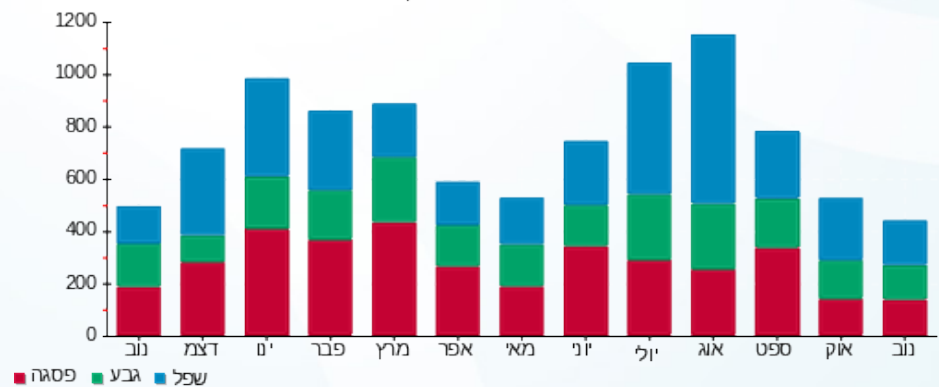

02/12/19 תאריך הפקה:  
 30/11/19 תאריך קריאה נוכחית:  
 01/11/19 תאריך קריאה קודמת:

שם דייר: צוק אור ושירן - 2772A  
 שם אתר: קיבוץ להבות חביבה

**לקוח/ה נכבד/ה, אנו מתכבדים להגיש את חישוב צריכת החשמל לתקופה 01/11/19 - 30/11/19:**

**צוק אור ושירן - 1 - (0x0)81025319 - 2772A**

| סוג תעריף                | סוג צריכה | קריאה קודמת | קריאה נוכחית | סה"כ צריכה בקוט"ש | מחיר לקוט"ש בא"ג | סה"כ לתשלום |
|--------------------------|-----------|-------------|--------------|-------------------|------------------|-------------|
| פרטי חשבון עבור תאריכים: |           | 01/11/19    | 30/11/19     |                   |                  |             |
| 767                      |           | 42,218.86   | 42,681.82    | 462.96            | 47.16            | 218.33 ₪    |

סה"כ לדייר:

| שיא ביקוש | סה"כ     |
|-----------|----------|
| 6.66      | 462.96   |
|           | 218.33 ₪ |

|          |   |                  |
|----------|---|------------------|
| 19.43 ₪  | <b>תשלום קבוע</b>                       | ת.ד. 227         |
| 0.00 ₪   |   |                  |
| 237.76 ₪ |   |                  |
| 40.42 ₪  |   |                  |
| 278.18 ₪ | <b>תשלום עבור גודל חיבור בKVA (0x0)</b> |                  |
|          | <b>סה"כ</b>                             |                  |
|          | <b>מע"מ 17.00%</b>                      |                  |
|          | <b>סה"כ לתשלום</b>                      | <b>כולל מע"מ</b> |

התפלגות חיוב בש"ח לפי תעו"ז

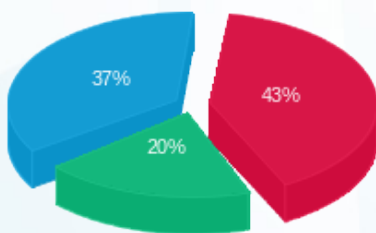

פסגה (₪ 93.30) ■  
 גבע (₪ 44.21) ■  
 שפל (₪ 80.82) ■

הסטוריית צריכה בקוט"ש

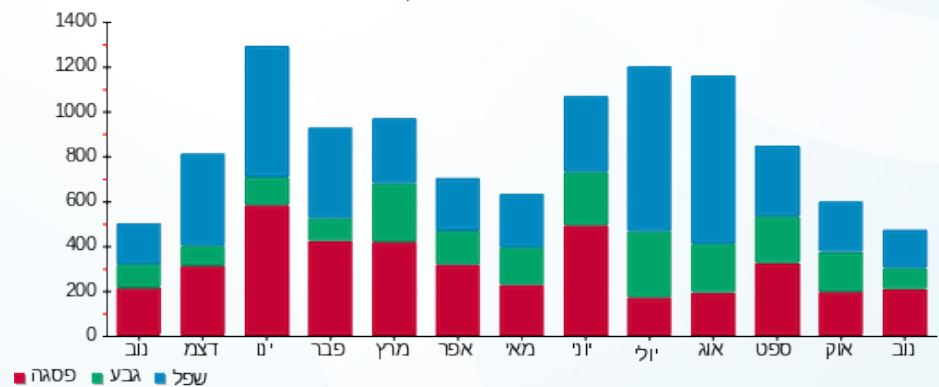

02/12/19 תאריך הפקה:  
 30/11/19 תאריך קריאה נוכחית:  
 01/11/19 תאריך קריאה קודמת:

שם דייר: צלאל עודד ובינה - 7061A  
 שם אתר: קיבוץ להבות חביבה

**לקוח/ה נכבד/ה, אנו מתכבדים להגיש את חישוב צריכת החשמל לתקופה 01/11/19 - 30/11/19:**

**צלאל עודד ובינה - 1 - 81026170(0x0) - 7061A**

| סוג תעריף                | סוג צריכה | קריאה קודמת | קריאה נוכחית | סה"כ צריכה בקוט"ש | מחיר לקוט"ש בא"ג | סה"כ לתשלום |
|--------------------------|-----------|-------------|--------------|-------------------|------------------|-------------|
| פרטי חשבון עבור תאריכים: |           | 01/11/19    | 30/11/19     |                   |                  |             |
| 767                      |           | 38,710.20   | 39,658.65    | 948.46            | 47.16            | 447.29 ₪    |

סה"כ לדייר:

| שיא ביקוש | סה"כ     |
|-----------|----------|
| 8.54      | 948.46   |
|           | 447.29 ₪ |

|          |   |                  |
|----------|---|------------------|
| 19.43 ₪  | <b>תשלום קבוע</b><br><b>תשלום עבור גודל חיבור בKVA (0x0)</b><br><b>סה"כ</b><br><b>מע"מ 17.00%</b> | 49 ת.ד           |
| 0.00 ₪   |   |                  |
| 466.72 ₪ |   |                  |
| 79.34 ₪  |   |                  |
| 546.07 ₪ | <b>סה"כ לתשלום</b>  | <b>כולל מע"מ</b> |

התפלגות חיוב בש"ח לפי תעו"ז

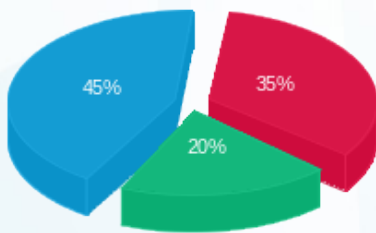

פסגה (155.23 ₪)  
 גבע (91.46 ₪)  
 שפל (200.60 ₪)

הסטוריית צריכה בקוט"ש

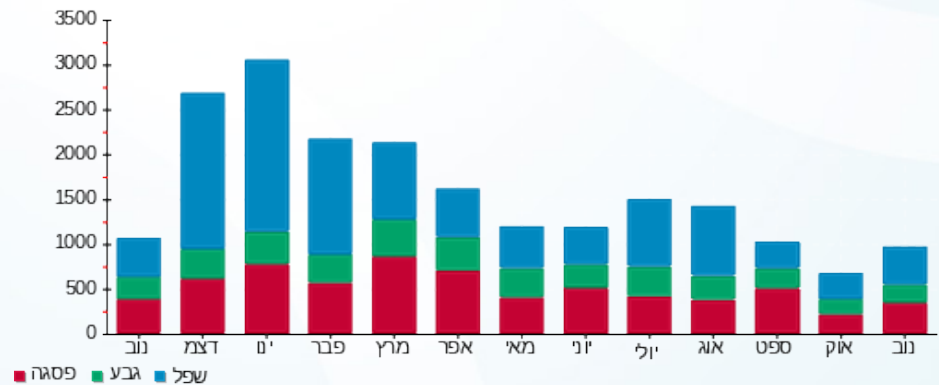

02/12/19 תאריך הפקה:  
 30/11/19 תאריך קריאה נוכחית:  
 01/11/19 תאריך קריאה קודמת:

שם דייר: צמח גלוצר יואל ודלית - 2661B  
 שם אתר: קיבוץ להבות חביבה

**לקוח/ה נכבד/ה, אנו מתכבדים להגיש את חישוב צריכת החשמל לתקופה 01/11/19 - 30/11/19:**

**צמח גלוצר יואל ודלית - 1 - (0x0)81026092 - 2661B**

| סוג תעריף                | סוג צריכה | קריאה קודמת | קריאה נוכחית | סה"כ צריכה בקוט"ש | מחיר לקוט"ש בא"ג | סה"כ לתשלום |
|--------------------------|-----------|-------------|--------------|-------------------|------------------|-------------|
| פרטי חשבון עבור תאריכים: |           | 01/11/19    | 30/11/19     |                   |                  |             |
| 767                      |           | 92,058.46   | 92,862.66    | 804.20            | 47.16            | 379.26 ₪    |

סה"כ לדייר:

| סה"כ     | שיא ביקוש |
|----------|-----------|
| 804.20   | 7.94      |
| 379.26 ₪ |           |

|                  |   |          |
|------------------|---|----------|
| ת.ד 358          | <b>תשלום קבוע</b>                       | 19.43 ₪  |
|                  | <b>תשלום עבור גודל חיבור בKVA (0x0)</b> | 0.00 ₪   |
|                  | <b>סה"כ</b>                             | 398.69 ₪ |
|                  | <b>מע"מ 17.00%</b>                      | 67.78 ₪  |
| <b>כולל מע"מ</b> | <b>סה"כ לתשלום</b>                      | 466.47 ₪ |

התפלגות חיוב בש"ח לפי תעו"ז

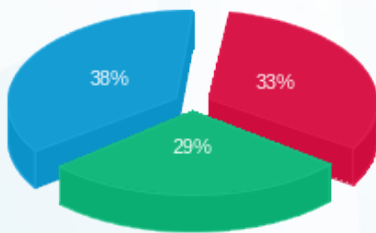

פסגה (126.39 ₪) ■  
 גבע (110.58 ₪) ■  
 שפל (142.29 ₪) ■

הסטוריית צריכה בקוט"ש

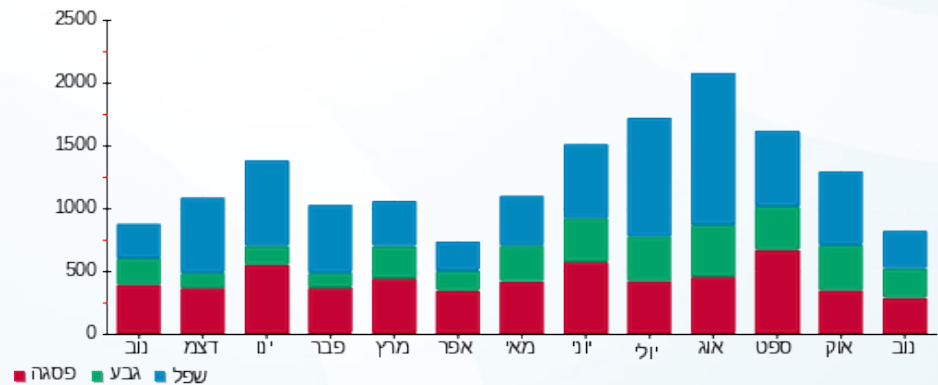

02/12/19 תאריך הפקה:  
 30/11/19 תאריך קריאה נוכחית:  
 01/11/19 תאריך קריאה קודמת:

שם דייר: קורצברג סילביאן ורויטל - 2461A  
 שם אתר: קיבוץ להבות חביבה

לקוח/ה נכבד/ה, אנו מתכבדים להגיש את חישוב צריכת החשמל לתקופה 01/11/19 - 30/11/19:

קורצברג סילביאן ורויטל - 1 - 81025421(0x0) - 2461A

| סוג תעריף | סוג צריכה | קריאה קודמת | קריאה נוכחית | סה"כ צריכה בקוט"ש | מחיר לקוט"ש בא"ג | סה"כ לתשלום |
|-----------|-----------|-------------|--------------|-------------------|------------------|-------------|
|           |           | 01/11/19    | 30/11/19     |                   |                  |             |
| 767       |           | 48,315.11   | 48,746.70    | 431.59            | 47.16            | 203.54 ₪    |

סה"כ לדייר:

| שיא ביקוש | סה"כ     |
|-----------|----------|
| 11.40     | 431.59   |
|           | 203.54 ₪ |

| ת.ד       | תשלום קבוע | תשלום עבור גודל חיבור בKVA (0x0) | סה"כ     | מע"מ 17.00% | סה"כ לתשלום |
|-----------|------------|----------------------------------|----------|-------------|-------------|
| 27        | 19.43 ₪    | 0.00 ₪                           | 222.97 ₪ | 37.90 ₪     | 260.87 ₪    |
| כולל מע"מ |            |                                  |          |             |             |

התפלגות חיוב בש"ח לפי תעו"ז

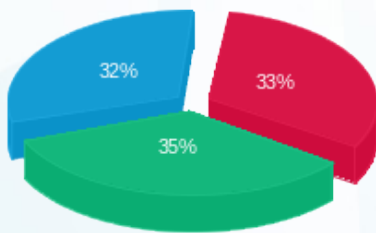

פסגה (₪ 67.27)  
 גבע (₪ 72.14)  
 שפל (₪ 64.13)

הסטוריית צריכה בקוט"ש

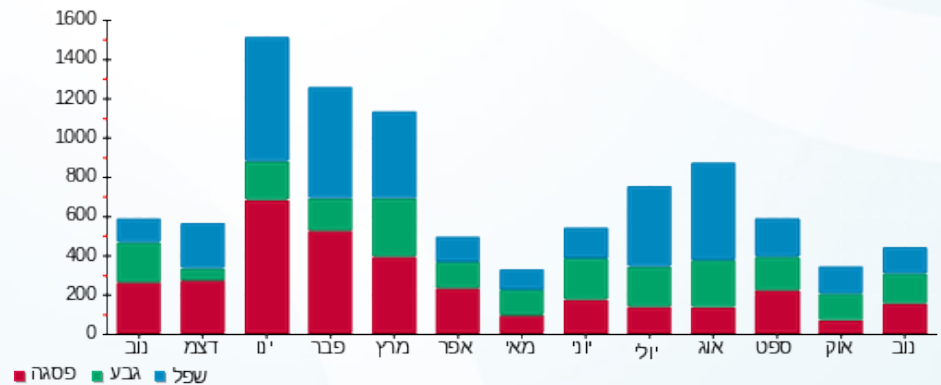

02/12/19 תאריך הפקה:  
 30/11/19 תאריך קריאה נוכחית:  
 01/11/19 תאריך קריאה קודמת:

שם דייר: קורקס חן ומיכל - 2052B  
 שם אתר: קיבוץ להבות חביבה

**לקוח/ה נכבד/ה, אנו מתכבדים להגיש את חישוב צריכת החשמל לתקופה 01/11/19 - 30/11/19:**

**קורקס חן ומיכל - 1 - 81026467(0x0) - 2052B**

| סוג תעריף                | סוג צריכה | קריאה קודמת | קריאה נוכחית | סה"כ צריכה בקוט"ש | מחיר לקוט"ש בא"ג | סה"כ לתשלום |
|--------------------------|-----------|-------------|--------------|-------------------|------------------|-------------|
| פרטי חשבון עבור תאריכים: |           | 01/11/19    | 30/11/19     |                   |                  |             |
| 767                      |           | 119,817.05  | 120,966.24   | 1,149.20          | 47.16            | 541.96 ₪    |

סה"כ לדייר:

| שיא ביקוש | סה"כ     |
|-----------|----------|
| 10.23     | 1,149.20 |
|           | 541.96 ₪ |

| ת.ד | תשלום קבוע | סה"כ לתשלום                      |
|-----|------------|----------------------------------|
| 47  | 19.43 ₪    |                                  |
|     | 0.00 ₪     |                                  |
|     | 561.39 ₪   |                                  |
|     | 95.44 ₪    |                                  |
|     | 656.83 ₪   |                                  |
|     |            | כולל מע"מ                        |
|     |            | תשלום עבור גודל חיבור בKVA (0x0) |
|     |            | סה"כ                             |
|     |            | מע"מ 17.00%                      |

התפלגות חיוב בש"ח לפי תעו"ז

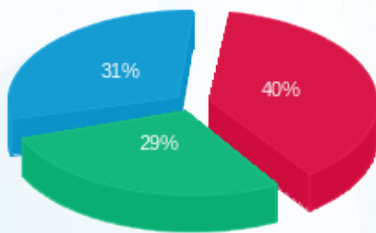

פסגה (₪ 215.94)  
 גבע (₪ 157.82)  
 שפל (₪ 168.21)

הסטוריית צריכה בקוט"ש

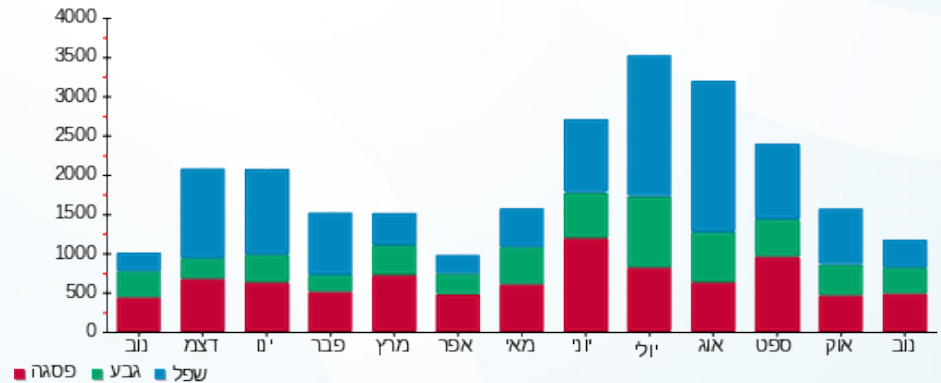



02/12/19 תאריך הפקה:  
 30/11/19 תאריך קריאה נוכחית:  
 01/11/19 תאריך קריאה קודמת:

שם דייר: קלירוף צילה - 3381K  
 שם אתר: קיבוץ להבות חביבה

לקוח/ה נכבד/ה, אנו מתכבדים להגיש את חישוב צריכת החשמל לתקופה 01/11/19 - 30/11/19:

קלירוף צילה - 1 - (0x0)81025640 - 3381K

| סוג תעריף                | סוג צריכה | קריאה קודמת | קריאה נוכחית | סה"כ צריכה בקוט"ש | מחיר לקוט"ש בא"ג | סה"כ לתשלום |
|--------------------------|-----------|-------------|--------------|-------------------|------------------|-------------|
| פרטי חשבון עבור תאריכים: |           | 01/11/19    | 30/11/19     |                   |                  |             |
| 767                      |           | 21,827.92   | 22,060.87    | 232.96            | 47.16            | 109.86 ₪    |

סה"כ לדייר:

| שיא ביקוש | סה"כ     |
|-----------|----------|
| 4.17      | 232.96   |
|           | 109.86 ₪ |

|          |   |                  |
|----------|---|------------------|
| 19.43 ₪  | <b>תשלום קבוע</b><br><b>תשלום עבור גודל חיבור בKVA (0x0)</b><br><b>סה"כ</b><br><b>מע"מ 17.00%</b> | ת.ד. 427         |
| 0.00 ₪   |   |                  |
| 129.29 ₪ |   |                  |
| 21.98 ₪  |   |                  |
| 151.27 ₪ | <b>סה"כ לתשלום</b>  | <b>כולל מע"מ</b> |

התפלגות חיוב בש"ח לפי תעו"ז

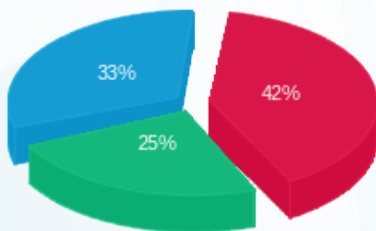

פסגה (₪ 46.32)  
 גבע (₪ 27.67)  
 שפל (₪ 35.87)

הסטוריית צריכה בקוט"ש

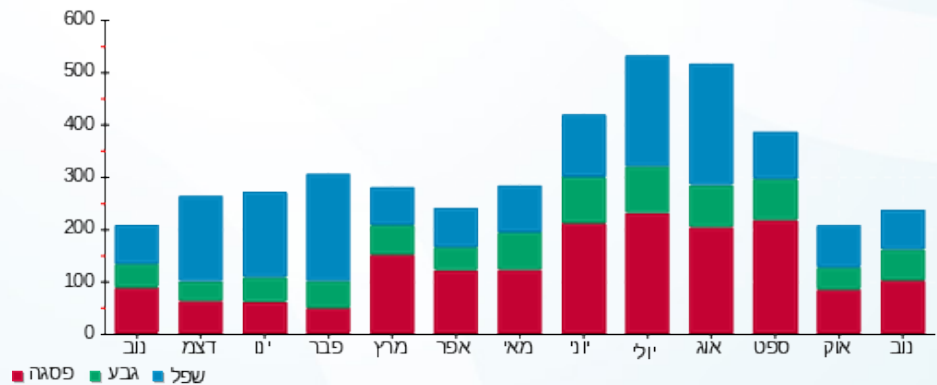

02/12/19 תאריך הפקה:  
 30/11/19 תאריך קריאה נוכחית:  
 01/11/19 תאריך קריאה קודמת:

שם דייר: קסאס ריקארדו - 3251K  
 שם אתר: קיבוץ להבות חביבה

לקוח/ה נכבד/ה, אנו מתכבדים להגיש את חישוב צריכת החשמל לתקופה 01/11/19 - 30/11/19:

קסאס ריקארדו - 1 - (0x0)81026359 - 3251K

| סוג תעריף                | סוג צריכה | קריאה קודמת | קריאה נוכחית | סה"כ צריכה בקוט"ש | מחיר לקוט"ש בא"ג | סה"כ לתשלום |
|--------------------------|-----------|-------------|--------------|-------------------|------------------|-------------|
| פרטי חשבון עבור תאריכים: |           | 01/11/19    | 30/11/19     |                   |                  |             |
| 767                      |           | 12,145.96   | 12,225.30    | 79.34             | 47.16            | 37.42 ₪     |

סה"כ לדייר:

| סה"כ    | שיא ביקוש |
|---------|-----------|
| 79.34   | 2.67      |
| 37.42 ₪ |           |

|           |                                  |         |
|-----------|----------------------------------|---------|
| ת.ד 408   | תשלום קבוע                       | 19.43 ₪ |
|           | תשלום עבור גודל חיבור בKVA (0x0) | 0.00 ₪  |
|           | סה"כ                             | 56.85 ₪ |
|           | מע"מ 17.00%                      | 9.66 ₪  |
| כולל מע"מ | סה"כ לתשלום                      | 66.51 ₪ |

התפלגות חיוב בש"ח לפי תעו"ז

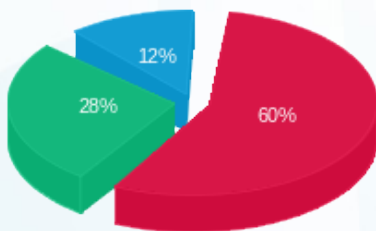

פסגה (22.34 ₪)  
 גבע (10.47 ₪)  
 שפל (4.61 ₪)

הסטוריית צריכה בקוט"ש

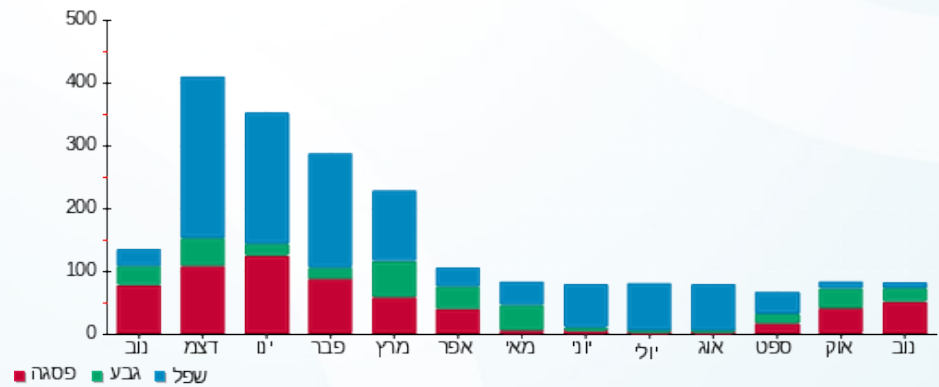

02/12/19 תאריך הפקה:  
 30/11/19 תאריך קריאה נוכחית:  
 01/11/19 תאריך קריאה קודמת:

שם דייר: קציר אביחי ועירית - 2181K  
 שם אתר: קיבוץ להבות חביבה

לקוח/ה נכבד/ה, אנו מתכבדים להגיש את חישוב צריכת החשמל לתקופה 01/11/19 - 30/11/19:

קציר אביחי ועירית - 1 - 81026117 (0x0) - 2181K

| סוג תעריף | סוג צריכה | קריאה קודמת | קריאה נוכחית | סה"כ צריכה בקוט"ש | מחיר לקוט"ש בא"ג         | סה"כ לתשלום |
|-----------|-----------|-------------|--------------|-------------------|--------------------------|-------------|
|           |           |             | 30/11/19     | 01/11/19          | פרטי חשבון עבור תאריכים: |             |
| 767       |           | 72,137.51   | 72,860.48    | 722.97            | 47.16                    | 340.95 ₪    |

סה"כ לדייר:

| שיא ביקוש | סה"כ     |
|-----------|----------|
| 7.13      | 722.97   |
|           | 340.95 ₪ |

|          |   |                  |
|----------|---|------------------|
| 19.43 ₪  | <b>תשלום קבוע</b><br><b>תשלום עבור גודל חיבור בKVA (0x0)</b><br><b>סה"כ</b><br><b>מע"מ 17.00%</b> | ת.ד 292          |
| 0.00 ₪   |   |                  |
| 360.38 ₪ |   |                  |
| 61.27 ₪  |   |                  |
| 421.65 ₪ | <b>סה"כ לתשלום</b>  | <b>כולל מע"מ</b> |

התפלגות חיוב בש"ח לפי תעו"ז

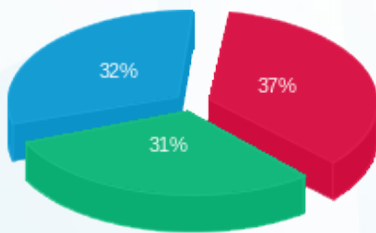

פסגה (₪ 125.14)  
 גבע (₪ 107.26)  
 שפל (₪ 108.55)

הסטוריית צריכה בקוט"ש

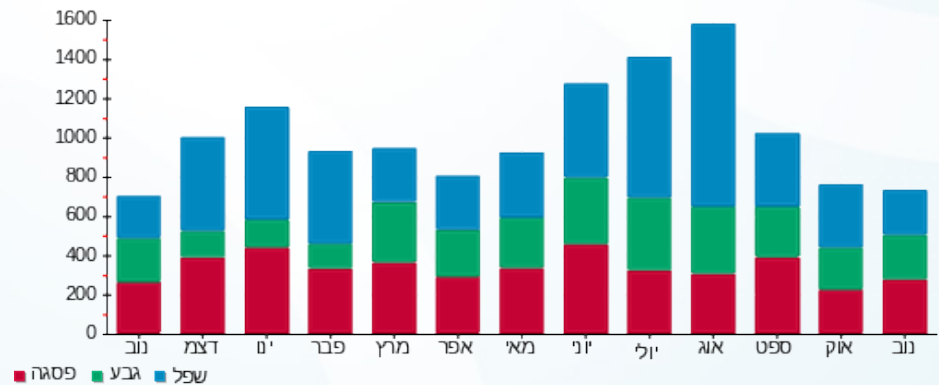

02/12/19 תאריך הפקה:  
 30/11/19 תאריך קריאה נוכחית:  
 01/11/19 תאריך קריאה קודמת:

שם דייר: קרבל אורי ובתיה - 3192K  
 שם אתר: קיבוץ להבות חביבה

לקוח/ה נכבד/ה, אנו מתכבדים להגיש את חישוב צריכת החשמל לתקופה 01/11/19 - 30/11/19:

קרבל אורי ובתיה - 1 - 3192K - (0x0)81026415

| סוג תעריף                | סוג צריכה | קריאה קודמת | קריאה נוכחית | סה"כ צריכה בקוט"ש | מחיר לקוט"ש בא"ג | סה"כ לתשלום |
|--------------------------|-----------|-------------|--------------|-------------------|------------------|-------------|
| פרטי חשבון עבור תאריכים: |           | 01/11/19    | 30/11/19     |                   |                  |             |
| 757                      |           | 66,286.83   | 66,844.72    | 557.89            | 47.16            | 263.10 ₪    |

סה"כ לדייר:

| סה"כ     | שיא ביקוש |
|----------|-----------|
| 557.89   | 6.70      |
| 263.10 ₪ |           |

|          |   |                  |
|----------|---|------------------|
| 18.28 ₪  | <b>תשלום קבוע</b><br><b>תשלום עבור גודל חיבור בKVA (0x0)</b><br><b>סה"כ</b><br><b>מע"מ 17.00%</b> | 352 ת.ד          |
| 0.00 ₪   |   |                  |
| 281.38 ₪ |   |                  |
| 47.83 ₪  |   |                  |
| 329.21 ₪ | <b>סה"כ לתשלום</b>  | <b>כולל מע"מ</b> |

התפלגות חיוב בש"ח לפי תעו"ז

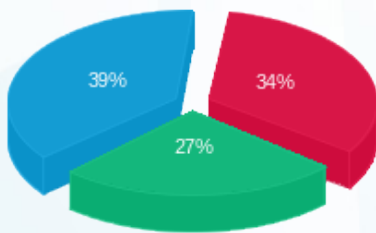

פסגה (₪ 89.76)  
 גבע (₪ 70.88)  
 שפל (₪ 102.45)

הסטוריית צריכה בקוט"ש

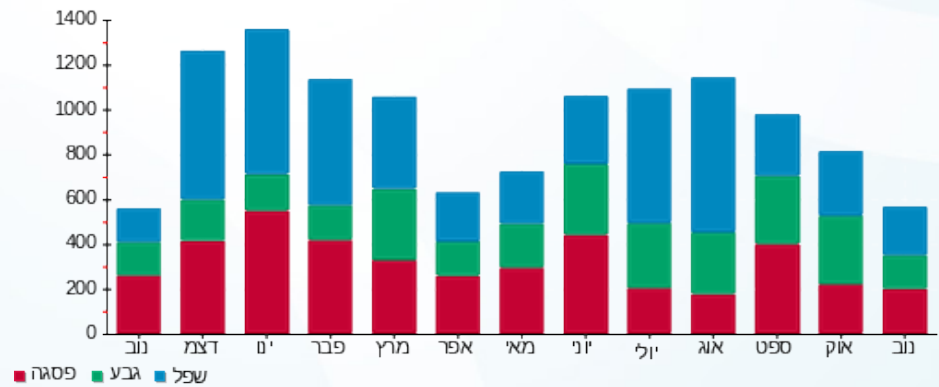

02/12/19 תאריך הפקה:  
 30/11/19 תאריך קריאה נוכחית:  
 01/11/19 תאריך קריאה קודמת:

שם דייר: קרבלי יניב וענבל - 3641B  
 שם אתר: קיבוץ להבות חביבה

**לקוח/ה נכבד/ה, אנו מתכבדים להגיש את חישוב צריכת החשמל לתקופה 01/11/19 - 30/11/19:**

**קרבלי יניב וענבל - 1 - 81024438 (0x0) - 3641B**

| סוג תעריף                | סוג צריכה | קריאה קודמת | קריאה נוכחית | סה"כ צריכה בקוט"ש | מחיר לקוט"ש בא"ג | סה"כ לתשלום |
|--------------------------|-----------|-------------|--------------|-------------------|------------------|-------------|
| פרטי חשבון עבור תאריכים: |           | 01/11/19    | 30/11/19     |                   |                  |             |
| 767                      |           | 85,431.61   | 86,418.50    | 986.88            | 47.16            | 465.41 ₪    |

סה"כ לדייר:

| שיא ביקוש | סה"כ     |
|-----------|----------|
| 7.86      | 986.88   |
|           | 465.41 ₪ |

|          |   |                  |
|----------|---|------------------|
| 19.43 ₪  | <b>תשלום קבוע</b><br><b>תשלום עבור גודל חיבור בKVA (0x0)</b><br><b>סה"כ</b><br><b>מע"מ 17.00%</b> | ת.ד 275          |
| 0.00 ₪   |   |                  |
| 484.84 ₪ |   |                  |
| 82.42 ₪  |   |                  |
| 567.27 ₪ | <b>סה"כ לתשלום</b>  | <b>כולל מע"מ</b> |

התפלגות חיוב בש"ח לפי תעו"ז

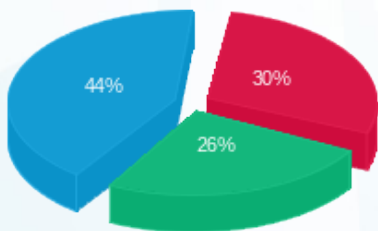

פסגה (₪ 139.72) ■  
 גבע (₪ 122.57) ■  
 שפל (₪ 203.13) ■

הסטוריית צריכה בקוט"ש

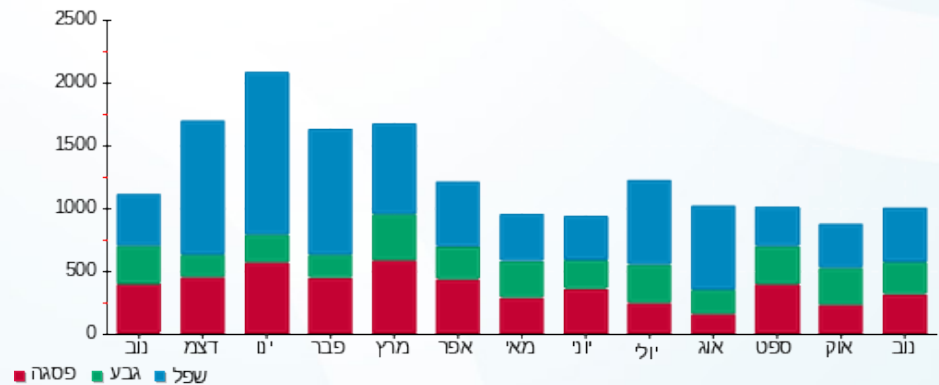

02/12/19 תאריך הפקה:  
 30/11/19 תאריך קריאה נוכחית:  
 01/11/19 תאריך קריאה קודמת:

שם דייר: קתאלי נדב - 2432A  
 שם אתר: קיבוץ להבות חביבה

**לקוח/ה נכבד/ה, אנו מתכבדים להגיש את חישוב צריכת החשמל לתקופה 01/11/19 - 30/11/19:**

**קתאלי נדב - 1 - (0x0)81025945 - 2432A**

| סוג תעריף                | סוג צריכה | קריאה קודמת | קריאה נוכחית | סה"כ צריכה בקוט"ש | מחיר לקוט"ש בא"ג | סה"כ לתשלום |
|--------------------------|-----------|-------------|--------------|-------------------|------------------|-------------|
| פרטי חשבון עבור תאריכים: |           | 01/11/19    | 30/11/19     |                   |                  |             |
| 767                      |           | 64,390.33   | 65,006.96    | 616.63            | 47.16            | 290.80 ₪    |

סה"כ לדייר:

| סה"כ     | שיא ביקוש |
|----------|-----------|
| 616.63   | 6.50      |
| 290.80 ₪ |           |

| ת.ד       | תשלום קבוע | תשלום עבור גודל חיבור בKVA (0x0) | סה"כ     | מע"מ 17.00% | סה"כ לתשלום |
|-----------|------------|----------------------------------|----------|-------------|-------------|
| 20        | 19.43 ₪    | 0.00 ₪                           | 310.23 ₪ | 52.74 ₪     | 362.97 ₪    |
| כולל מע"מ |            |                                  |          |             |             |

התפלגות חיוב בש"ח לפי תעו"ז

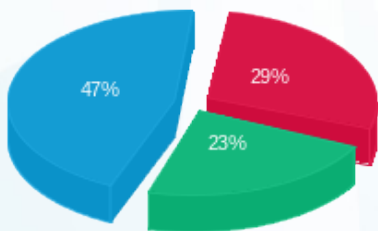

פסגה (85.17 ₪) ■  
 גבע (67.59 ₪) ■  
 שפל (138.04 ₪) ■

הסטוריית צריכה בקוט"ש

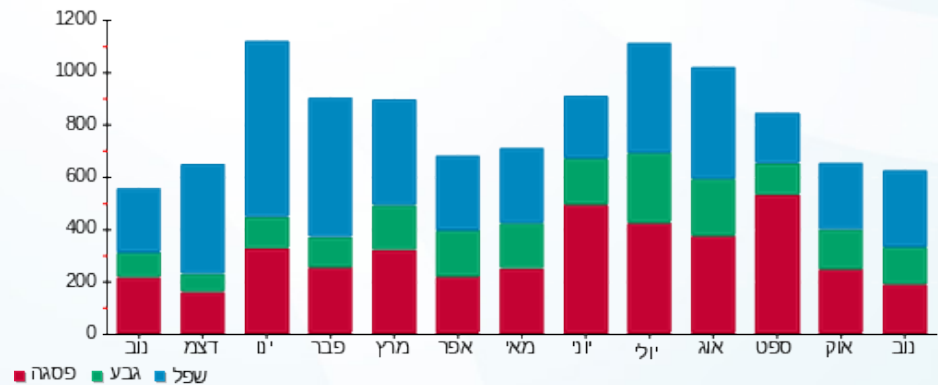

02/12/19 תאריך הפקה:  
 30/11/19 תאריך קריאה נוכחית:  
 01/11/19 תאריך קריאה קודמת:

שם דייר: ראובן אורן וסיון - 2221B  
 שם אתר: קיבוץ להבות חביבה

לקוח/ה נכבד/ה, אנו מתכבדים להגיש את חישוב צריכת החשמל לתקופה 01/11/19 - 30/11/19:

ראובן אורן וסיון - 1 - 81024662(0x0) - 2221B

| סוג תעריף                | סוג צריכה | קריאה קודמת | קריאה נוכחית | סה"כ צריכה בקוט"ש | מחיר לקוט"ש בא"ג | סה"כ לתשלום |
|--------------------------|-----------|-------------|--------------|-------------------|------------------|-------------|
| פרטי חשבון עבור תאריכים: |           | 01/11/19    | 30/11/19     |                   |                  |             |
| 767                      |           | 84,435.06   | 85,368.37    | 933.31            | 47.16            | 440.15 ₪    |

סה"כ לדייר:

| שיא ביקוש | סה"כ     |
|-----------|----------|
| 7.81      | 933.31   |
|           | 440.15 ₪ |

|          |   |                  |
|----------|---|------------------|
| 19.43 ₪  | <b>תשלום קבוע</b><br><b>תשלום עבור גודל חיבור בKVA (0x0)</b><br><b>סה"כ</b><br><b>מע"מ 17.00%</b> | ת.ד 421          |
| 0.00 ₪   |   |                  |
| 459.58 ₪ |   |                  |
| 78.13 ₪  |   |                  |
| 537.71 ₪ | <b>סה"כ לתשלום</b>  | <b>כולל מע"מ</b> |

התפלגות חיוב בש"ח לפי תעו"ז

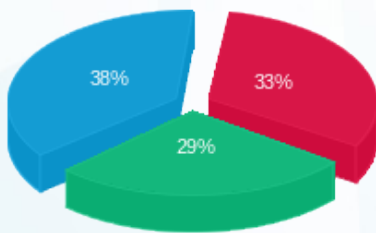

פסגה (₪ 144.47)  
 גבע (₪ 126.56)  
 שפל (₪ 169.12)

הסטוריית צריכה בקוט"ש

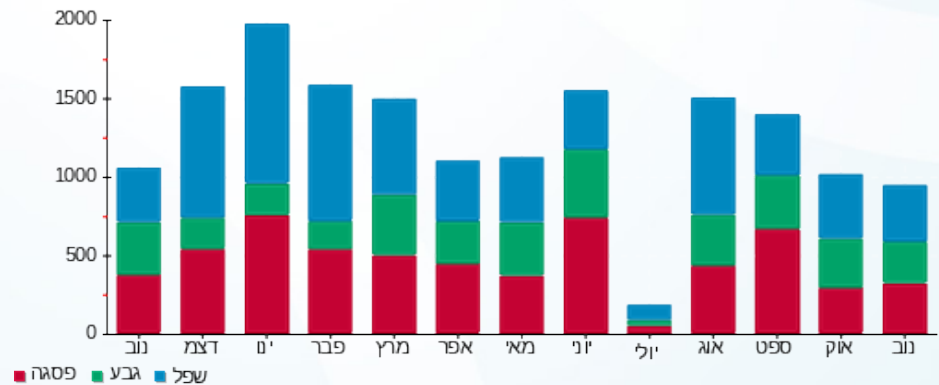

02/12/19 תאריך הפקה:  
 30/11/19 תאריך קריאה נוכחית:  
 01/11/19 תאריך קריאה קודמת:

שם דייר: רבן יוני ומורן - 2411A  
 שם אתר: קיבוץ להבות חביבה

**לקוח/ה נכבד/ה, אנו מתכבדים להגיש את חישוב צריכת החשמל לתקופה 01/11/19 - 30/11/19:**

**רבן יוני ומורן - 1 - 81025321(0x0) - 2411A**

| סוג תעריף                | סוג צריכה | קריאה קודמת | קריאה נוכחית | סה"כ צריכה בקוט"ש | מחיר לקוט"ש בא"ג | סה"כ לתשלום |
|--------------------------|-----------|-------------|--------------|-------------------|------------------|-------------|
| פרטי חשבון עבור תאריכים: |           | 01/11/19    | 30/11/19     |                   |                  |             |
| 767                      |           | 13,457.78   | 14,082.40    | 624.62            | 47.16            | 294.57 ₪    |

סה"כ לדייר:

| שיא ביקוש | סה"כ     |
|-----------|----------|
| 8.92      | 624.62   |
|           | 294.57 ₪ |

|          |   |                  |
|----------|---|------------------|
| 19.43 ₪  | <b>תשלום קבוע</b><br><b>תשלום עבור גודל חיבור בKVA (0x0)</b><br><b>סה"כ</b><br><b>מע"מ 17.00%</b> |                  |
| 0.00 ₪   |   |                  |
| 314.00 ₪ |   |                  |
| 53.38 ₪  |   |                  |
| 367.38 ₪ | <b>סה"כ לתשלום</b>  | <b>כולל מע"מ</b> |

התפלגות חיוב בש"ח לפי תעו"ז

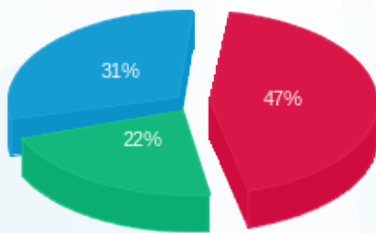

פסגה (137.07 ₪) ■  
 גבע (66.04 ₪) ■  
 שפל (91.47 ₪) ■

הסטוריית צריכה בקוט"ש

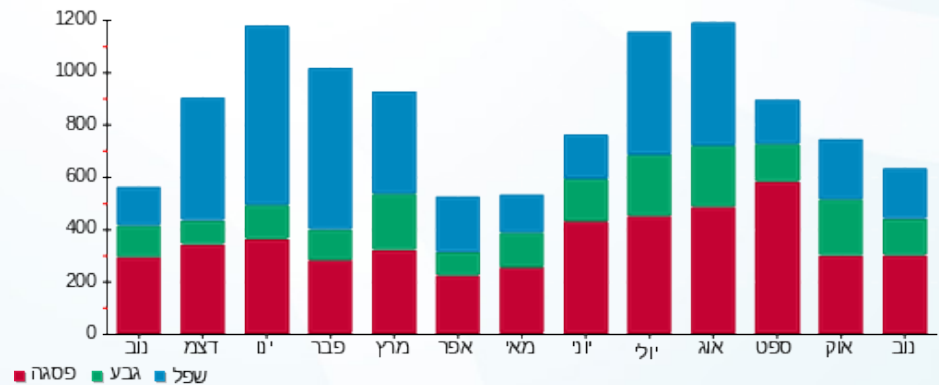

02/12/19 תאריך הפקה:  
 30/11/19 תאריך קריאה נוכחית:  
 01/11/19 תאריך קריאה קודמת:

שם דייר: רובינשטיין טל - 2091B  
 שם אתר: קיבוץ להבות חביבה

לקוח/ה נכבד/ה, אנו מתכבדים להגיש את חישוב צריכת החשמל לתקופה 01/11/19 - 30/11/19:

רובינשטיין טל - 1 - 81024609 (0x0) - 2091B

| סוג תעריף                | סוג צריכה | קריאה קודמת | קריאה נוכחית | סה"כ צריכה בקוט"ש | מחיר לקוט"ש בא"ג | סה"כ לתשלום |
|--------------------------|-----------|-------------|--------------|-------------------|------------------|-------------|
| פרטי חשבון עבור תאריכים: |           | 01/11/19    | 30/11/19     |                   |                  |             |
| 767                      |           | 15,398.02   | 15,796.23    | 398.22            | 47.16            | 187.80 ₪    |

סה"כ לדייר:

| שיא ביקוש | סה"כ     |
|-----------|----------|
| 6.07      | 398.22   |
|           | 187.80 ₪ |

| ת.ד       | תשלום קבוע | תשלום עבור גודל חיבור בKVA (0x0) | סה"כ     | מע"מ 17.00% | סה"כ לתשלום |
|-----------|------------|----------------------------------|----------|-------------|-------------|
| 22        | 19.43 ₪    | 0.00 ₪                           | 207.23 ₪ | 35.23 ₪     | 242.46 ₪    |
| כולל מע"מ |            |                                  |          |             |             |

התפלגות חיוב בש"ח לפי תעו"ז

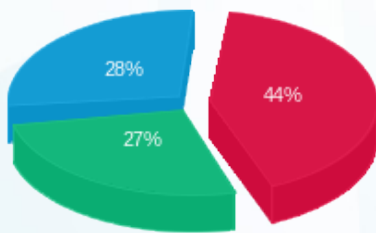

פסגה (₪ 82.98)  
 גבע (₪ 51.59)  
 שפל (₪ 53.23)

הסטוריית צריכה בקוט"ש

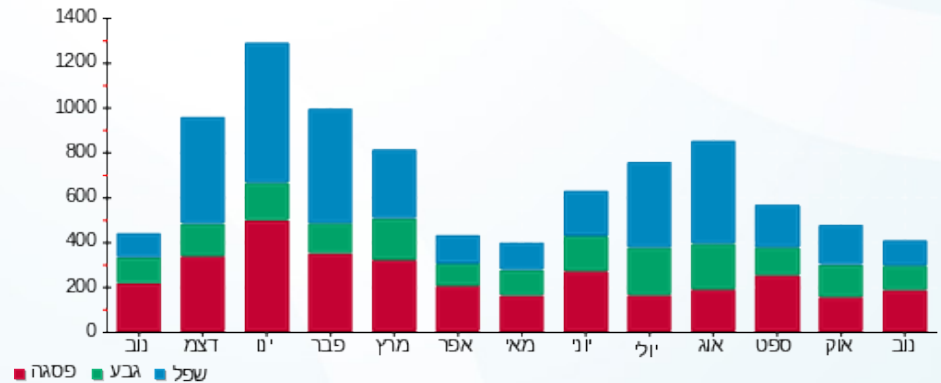



02/12/19 תאריך הפקדה:  
 30/11/19 תאריך קריאה נוכחית:  
 01/11/19 תאריך קריאה קודמת:

שם דייר: רובינשטיין ראובן ואהובה - 3212K  
 שם אתר: קיבוץ להבות חביבה

לקוח/ה נכבד/ה, אנו מתכבדים להגיש את חישוב צריכת החשמל לתקופה 01/11/19 - 30/11/19:

רובינשטיין ראובן ואהובה - 1 - 81026095 (0x0) - 3212K

| סוג תעריף                | סוג צריכה | קריאה קודמת | קריאה נוכחית | סה"כ צריכה בקוט"ש | מחיר לקוט"ש בא"ג | סה"כ לתשלום |
|--------------------------|-----------|-------------|--------------|-------------------|------------------|-------------|
|                          |           | 01/11/19    | 30/11/19     |                   |                  |             |
| פרטי חשבון עבור תאריכים: |           |             |              | 45,534.06         | 47.16            | 254.43 ₪    |
| 767                      |           | 44,994.56   |              | 539.50            |                  |             |

סה"כ לדייר:

| שיא ביקוש | סה"כ     |
|-----------|----------|
| 3.72      | 539.50   |
|           | 254.43 ₪ |

|          |   |                  |
|----------|---|------------------|
| 19.43 ₪  | <b>תשלום קבוע</b><br><b>תשלום עבור גודל חיבור בKVA (0x0)</b><br><b>סה"כ</b><br><b>מע"מ 17.00%</b> | ת.ד 335          |
| 0.00 ₪   |   |                  |
| 273.86 ₪ |   |                  |
| 46.56 ₪  |   |                  |
| 320.42 ₪ | <b>סה"כ לתשלום</b>  | <b>כולל מע"מ</b> |

התפלגות חיוב בש"ח לפי תעו"ז

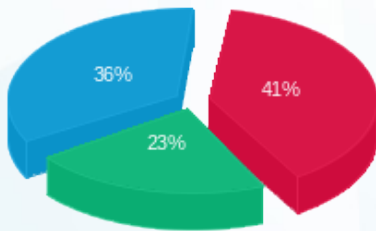

פסגה (104.83 ₪) ■  
 גבע (58.38 ₪) ■  
 שפל (91.21 ₪) ■

הסטוריית צריכה בקוט"ש

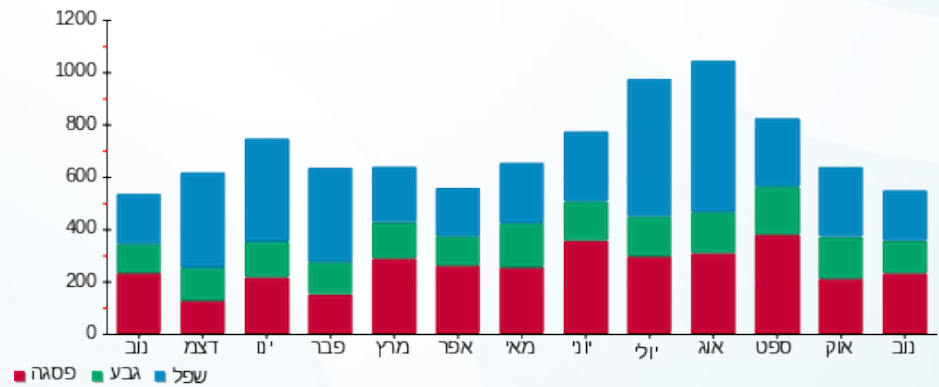



02/12/19 תאריך הפקה:  
 30/11/19 תאריך קריאה נוכחית:  
 01/11/19 תאריך קריאה קודמת:

שם דייר: רובינשטיין שני - 3582B  
 שם אתר: קיבוץ להבות חביבה

לקוח/ה נכבד/ה, אנו מתכבדים להגיש את חישוב צריכת החשמל לתקופה 01/11/19 - 30/11/19:

רובינשטיין שני - 1 - (0x0)81025304 - 3582B

| סוג תעריף                | סוג צריכה | קריאה קודמת | קריאה נוכחית | סה"כ צריכה בקוט"ש | מחיר לקוט"ש בא"ג | סה"כ לתשלום |
|--------------------------|-----------|-------------|--------------|-------------------|------------------|-------------|
| פרטי חשבון עבור תאריכים: |           | 01/11/19    | 30/11/19     |                   |                  |             |
| 767                      |           | 57,790.73   | 58,581.03    | 790.31            | 47.16            | 372.71 ₪    |

סה"כ לדייר:

| סה"כ     | שיא ביקוש |
|----------|-----------|
| 790.31   | 10.20     |
| 372.71 ₪ |           |

|           |                                  |          |
|-----------|----------------------------------|----------|
| ת.ד 342   | תשלום קבוע                       | 19.43 ₪  |
|           | תשלום עבור גודל חיבור בKVA (0x0) | 0.00 ₪   |
|           | סה"כ                             | 392.14 ₪ |
|           | מע"מ 17.00%                      | 66.66 ₪  |
| כולל מע"מ | סה"כ לתשלום                      | 458.80 ₪ |

התפלגות חיוב בש"ח לפי תעו"ז

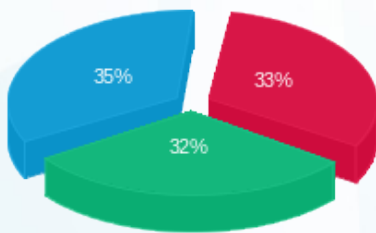

פסגה (121.92 ₪)  
 גבע (118.63 ₪)  
 שפל (132.15 ₪)

הסטוריית צריכה בקוט"ש

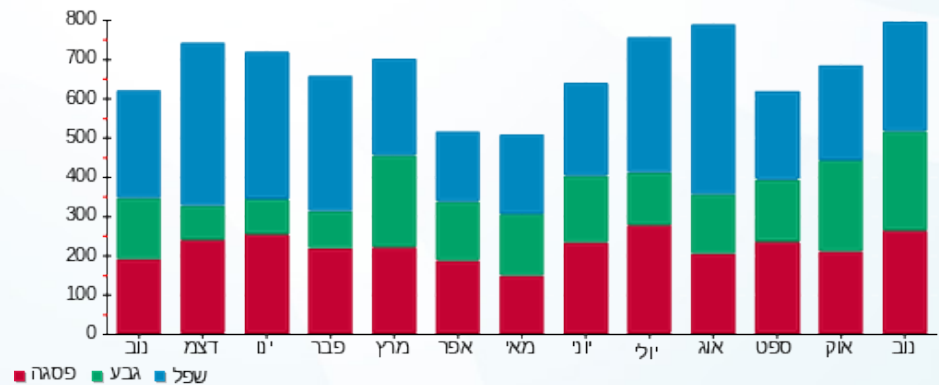

02/12/19 תאריך הפקדה:  
 30/11/19 תאריך קריאה נוכחית:  
 01/11/19 תאריך קריאה קודמת:

שם דייר: רייס עידו וחגית - 2822A  
 שם אתר: קיבוץ להבות חביבה

לקוח/ה נכבד/ה, אנו מתכבדים להגיש את חישוב צריכת החשמל לתקופה 01/11/19 - 30/11/19:

רייס עידו וחגית - 1 - (0x0)81023600 - 2822A

| סוג תעריף                | סוג צריכה | קריאה קודמת | קריאה נוכחית | סה"כ צריכה בקוט"ש | מחיר לקוט"ש בא"ג | סה"כ לתשלום |
|--------------------------|-----------|-------------|--------------|-------------------|------------------|-------------|
| פרטי חשבון עבור תאריכים: |           | 01/11/19    | 30/11/19     |                   |                  |             |
| 767                      |           | 8,232.14    | 8,782.77     | 550.63            | 47.16            | 259.68 ₪    |

סה"כ לדייר:

| שיא ביקוש | סה"כ     |
|-----------|----------|
| 5.24      | 550.63   |
|           | 259.68 ₪ |

|          |   |                  |
|----------|---|------------------|
| 19.43 ₪  | <b>תשלום קבוע</b><br><b>תשלום עבור גודל חיבור בKVA (0x0)</b><br><b>סה"כ</b><br><b>מע"מ 17.00%</b> | <b>כולל מע"מ</b> |
| 0.00 ₪   |   |                  |
| 279.11 ₪ |   |                  |
| 47.45 ₪  |   |                  |
| 326.56 ₪ | <b>סה"כ לתשלום</b>  |                  |

התפלגות חיוב בש"ח לפי תעו"ז

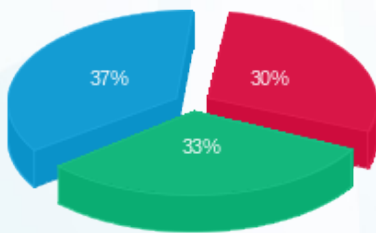

פסגה (77.36 ₪)  
 גבע (85.05 ₪)  
 שפל (97.27 ₪)

הסטוריית צריכה בקוט"ש

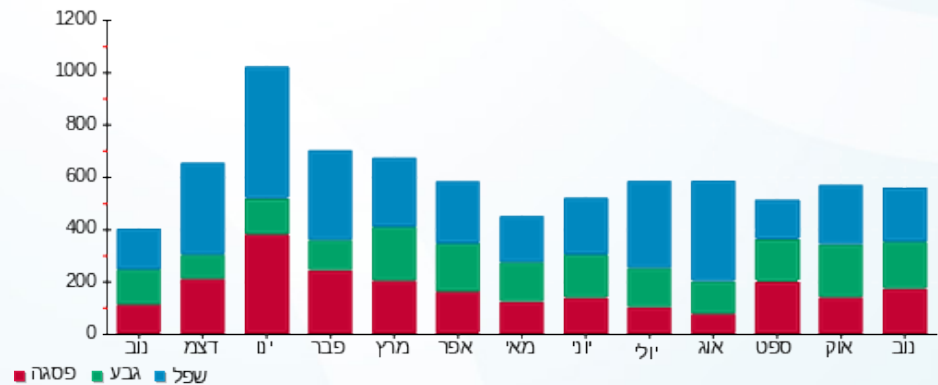

02/12/19 תאריך הפקדה:  
 30/11/19 תאריך קריאה נוכחית:  
 01/11/19 תאריך קריאה קודמת:

שם דייר: שדה אבנר - 3482K  
 שם אתר: קיבוץ להבות חביבה

**לקוח/ה נכבד/ה, אנו מתכבדים להגיש את חישוב צריכת החשמל לתקופה 01/11/19 - 30/11/19:**

**שדה אבנר - 1 - 81026448 (0x0) - 3482K**

| סוג תעריף                | סוג צריכה | קריאה קודמת | קריאה נוכחית | סה"כ צריכה בקוט"ש | מחיר לקוט"ש בא"ג | סה"כ לתשלום |
|--------------------------|-----------|-------------|--------------|-------------------|------------------|-------------|
| פרטי חשבון עבור תאריכים: |           |             |              |                   |                  |             |
| 777                      | פסגה      | 01/11/19    | 30/11/19     | 32.10             | 47.67            | 15.30 ₪     |
| 778                      | גבע       | 3,361.92    | 3,437.43     | 75.50             | 39.50            | 29.82 ₪     |
| 779                      | שפל       | 12,739.97   | 12,920.72    | 180.75            | 32.70            | 59.10 ₪     |

סה"כ לדייר:

| פסגה    | גבע     | שפל     | סה"כ     | שיא ביקוש |
|---------|---------|---------|----------|-----------|
| 32.10   | 75.50   | 180.75  | 288.35   | 4.74      |
| 15.30 ₪ | 29.82 ₪ | 59.10 ₪ | 104.23 ₪ |           |

סה"כ צריכה  
 סה"כ לתשלום

|                  |   |          |
|------------------|---|----------|
| ת.ד. 287         | <b>תשלום קבוע</b>                       | 35.15 ₪  |
|                  | <b>תשלום עבור גודל חיבור בKVA (0x0)</b> | 0.00 ₪   |
|                  | <b>סה"כ</b>                             | 139.38 ₪ |
|                  | <b>מע"מ 17.00%</b>                      | 23.69 ₪  |
| <b>כולל מע"מ</b> | <b>סה"כ לתשלום</b>                      | 163.08 ₪ |

התפלגות חיוב בש"ח לפי תעו"ז

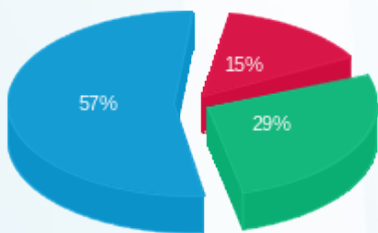

פסגה (15.30 ₪)  
 גבע (29.82 ₪)  
 שפל (59.10 ₪)

הסטוריית צריכה בקוט"ש

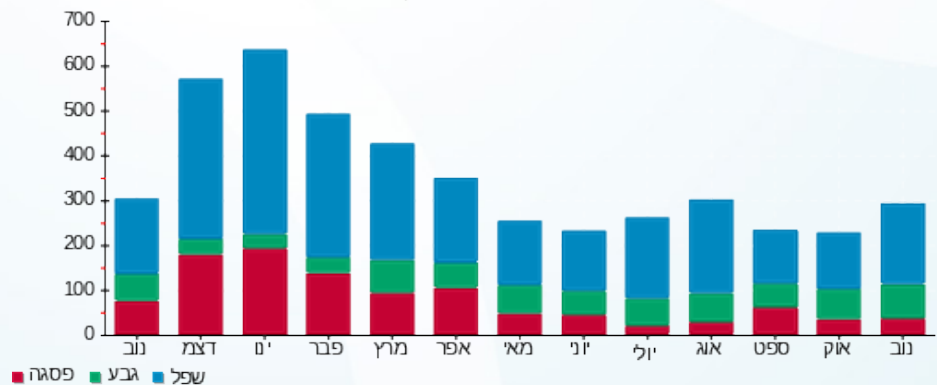



02/12/19

תאריך הפקדה:

שם דייר: שדה אריאל - 3461K

30/11/19

תאריך קריאה נוכחית:

שם אתר: קיבוץ להבות חביבה

01/11/19

תאריך קריאה קודמת:

לקוח/ה נכבד/ה, אנו מתכבדים להגיש את חישוב צריכת החשמל לתקופה 01/11/19 - 30/11/19:

שדה אריאל - 1 - (0x0)81024567 - 3461K

| סה"כ לתשלום | מחיר לקוט"ש בא"ג | סה"כ צריכה בקוט"ש | קריאה נוכחית | קריאה קודמת | סוג צריכה | סוג תעריף                |
|-------------|------------------|-------------------|--------------|-------------|-----------|--------------------------|
|             |                  |                   | 30/11/19     | 01/11/19    |           | פרטי חשבון עבור תאריכים: |
| ₪ 34.39     | 47.67            | 72.13             | 4,692.49     | 4,620.36    | פסגה      | 777                      |
| ₪ 19.75     | 39.50            | 49.99             | 3,890.85     | 3,840.86    | גבע       | 778                      |
| ₪ 32.79     | 32.70            | 100.26            | 16,228.86    | 16,128.60   | שפל       | 779                      |

סה"כ לדייר:

| שיא ביקוש | סה"כ    | שפל     | גבע     | פסגה    |
|-----------|---------|---------|---------|---------|
| 2.30      | 222.39  | 100.26  | 49.99   | 72.13   |
|           | ₪ 86.92 | ₪ 32.79 | ₪ 19.75 | ₪ 34.39 |

סה"כ צריכה

סה"כ לתשלום

|          |   |                  |
|----------|---|------------------|
| ₪ 35.15  | <b>תשלום קבוע</b>                       | ת.ד. 366         |
| ₪ 0.00   | <b>תשלום עבור גודל חיבור בKVA (0x0)</b> |                  |
| ₪ 122.07 | <b>סה"כ</b>                             |                  |
| ₪ 20.75  | <b>מע"מ 17.00%</b>                      |                  |
| ₪ 142.82 | <b>סה"כ לתשלום</b>                      | <b>כולל מע"מ</b> |

התפלגות חיוב בש"ח לפי תעו"ז

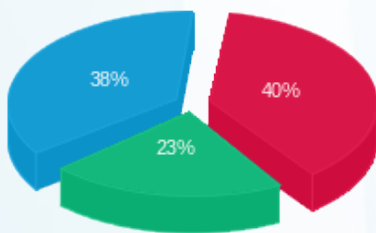

פסגה (₪ 34.39) ■  
גבע (₪ 19.75) ■  
שפל (₪ 32.79) ■

הסטוריית צריכה בקוט"ש

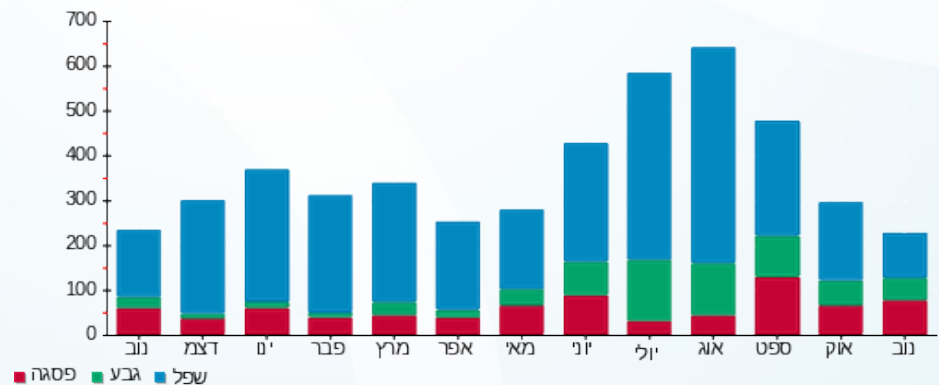

02/12/19 תאריך הפקדה:  
 30/11/19 תאריך קריאה נוכחית:  
 01/11/19 תאריך קריאה קודמת:

שם דייר: שדה מיכאל וציפורה - 3123K  
 שם אתר: קיבוץ להבות חביבה

לקוח/ה נכבד/ה, אנו מתכבדים להגיש את חישוב צריכת החשמל לתקופה 01/11/19 - 30/11/19:

שדה מיכאל וציפורה - 1 - 81026013 (0x0) - 3123K

| סוג תעריף                | סוג צריכה | קריאה קודמת | קריאה נוכחית | סה"כ צריכה בקוט"ש | מחיר לקוט"ש בא"ג | סה"כ לתשלום |
|--------------------------|-----------|-------------|--------------|-------------------|------------------|-------------|
| פרטי חשבון עבור תאריכים: |           |             |              |                   |                  |             |
| 777                      | פסגה      | 01/11/19    | 30/11/19     | 174.74            | 47.67            | 83.30 ₪     |
| 778                      | גבע       | 11,603.69   | 11,741.15    | 137.45            | 39.50            | 54.29 ₪     |
| 779                      | שפל       | 23,490.45   | 23,621.22    | 130.77            | 32.70            | 42.76 ₪     |

סה"כ לדייר:

| פסגה    | גבע     | שפל     | סה"כ     | שיא ביקוש |
|---------|---------|---------|----------|-----------|
| 174.74  | 137.45  | 130.77  | 442.97   | 4.65      |
| 83.30 ₪ | 54.29 ₪ | 42.76 ₪ | 180.35 ₪ |           |

סה"כ צריכה  
 סה"כ לתשלום

|           |                                  |          |
|-----------|----------------------------------|----------|
| ת.ד. 368  | תשלום קבוע                       | 35.15 ₪  |
|           | תשלום עבור גודל חיבור בKVA (0x0) | 0.00 ₪   |
|           | סה"כ                             | 215.50 ₪ |
|           | מע"מ 17.00%                      | 36.64 ₪  |
| כולל מע"מ | סה"כ לתשלום                      | 252.14 ₪ |

התפלגות חיוב בש"ח לפי תעו"ז

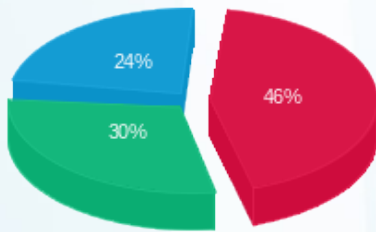

פסגה (83.30 ₪)  
 גבע (54.29 ₪)  
 שפל (42.76 ₪)

הסטוריית צריכה בקוט"ש

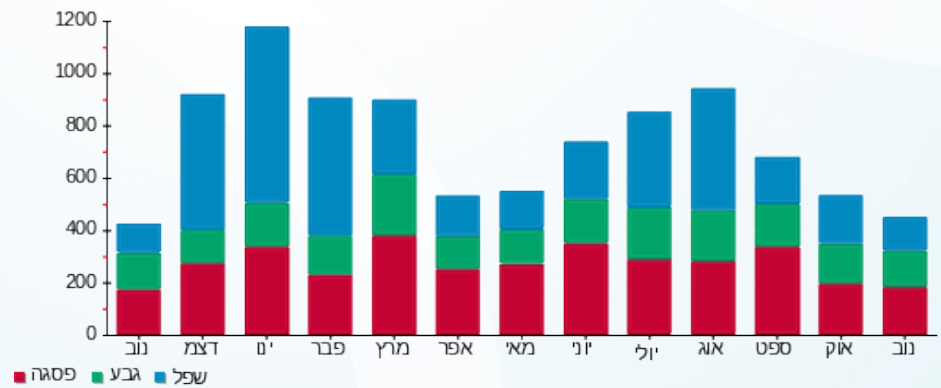

02/12/19 תאריך הפקה:  
 30/11/19 תאריך קריאה נוכחית:  
 01/11/19 תאריך קריאה קודמת:

שם דייר: שדל אילן ומליסה - 2452A  
 שם אתר: קיבוץ להבות חביבה

לקוח/ה נכבד/ה, אנו מתכבדים להגיש את חישוב צריכת החשמל לתקופה 01/11/19 - 30/11/19:

שדל אילן ומליסה - 1 - 81025797 (0x0) - 2452A

| סוג תעריף                | סוג צריכה | קריאה קודמת | קריאה נוכחית | סה"כ צריכה בקוט"ש | מחיר לקוט"ש בא"ג | סה"כ לתשלום |
|--------------------------|-----------|-------------|--------------|-------------------|------------------|-------------|
| פרטי חשבון עבור תאריכים: |           | 01/11/19    | 30/11/19     |                   |                  |             |
| 767                      |           | 52,653.52   | 53,099.85    | 446.33            | 47.16            | 210.49 ₪    |

סה"כ לדייר:

| סה"כ     | שיא ביקוש |
|----------|-----------|
| 446.33   | 5.97      |
| 210.49 ₪ |           |

| ת.ד 9 | תשלום קבוע | תשלום עבור גודל חיבור ב-KVA (0x0) | סה"כ     | מע"מ 17.00% | סה"כ לתשלום | כולל מע"מ |
|-------|------------|-----------------------------------|----------|-------------|-------------|-----------|
|       | 19.43 ₪    | 0.00 ₪                            | 229.92 ₪ | 39.09 ₪     | 269.00 ₪    |           |

התפלגות חיוב בש"ח לפי תעו"ז

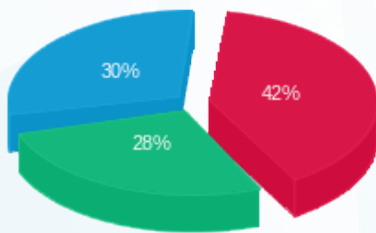

פסגה (87.88 ₪)  
 גבע (59.21 ₪)  
 שפל (63.40 ₪)

הסטוריית צריכה בקוט"ש

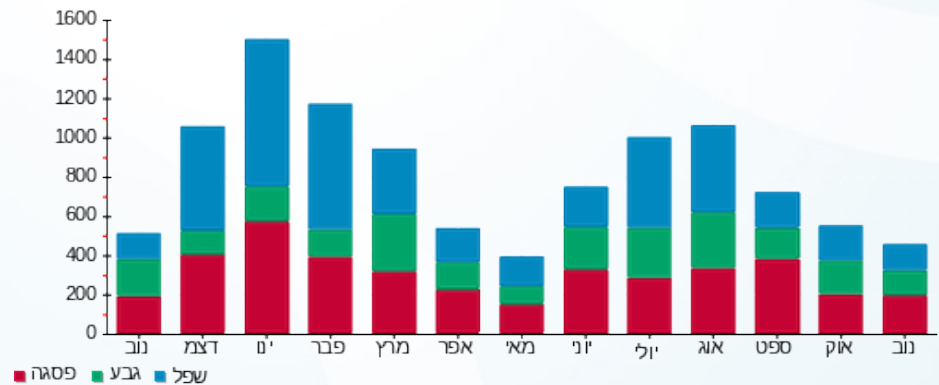

02/12/19 תאריך הפקה:  
 30/11/19 תאריך קריאה נוכחית:  
 01/11/19 תאריך קריאה קודמת:

שם דייר: שולר מירב ומיכאל - 2222B  
 שם אתר: קיבוץ להבות חביבה

לקוח/ה נכבד/ה, אנו מתכבדים להגיש את חישוב צריכת החשמל לתקופה 01/11/19 - 30/11/19:

שולר מירב ומיכאל - 1 - 81024473 (0x0) - 2222B

| סוג תעריף                | סוג צריכה | קריאה קודמת | קריאה נוכחית | סה"כ צריכה בקוט"ש | מחיר לקוט"ש בא"ג | סה"כ לתשלום |
|--------------------------|-----------|-------------|--------------|-------------------|------------------|-------------|
| פרטי חשבון עבור תאריכים: |           | 01/11/19    | 30/11/19     |                   |                  |             |
| 767                      |           | 66,768.95   | 67,589.60    | 820.65            | 47.16            | 387.02 ₪    |

סה"כ לדייר:

| סה"כ     | שיא ביקוש |
|----------|-----------|
| 820.65   | 6.90      |
| 387.02 ₪ |           |

|           |                                  |          |
|-----------|----------------------------------|----------|
| ת.ד 391   | תשלום קבוע                       | 19.43 ₪  |
|           | תשלום עבור גודל חיבור בKVA (0x0) | 0.00 ₪   |
|           | סה"כ                             | 406.45 ₪ |
|           | מע"מ 17.00%                      | 69.10 ₪  |
| כולל מע"מ | סה"כ לתשלום                      | 475.55 ₪ |

התפלגות חיוב בש"ח לפי תעו"ז

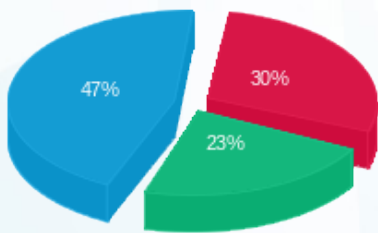

פסגה (115.22 ₪) - 47%  
 גבע (89.40 ₪) - 23%  
 שפל (182.40 ₪) - 30%

הסטוריית צריכה בקוט"ש

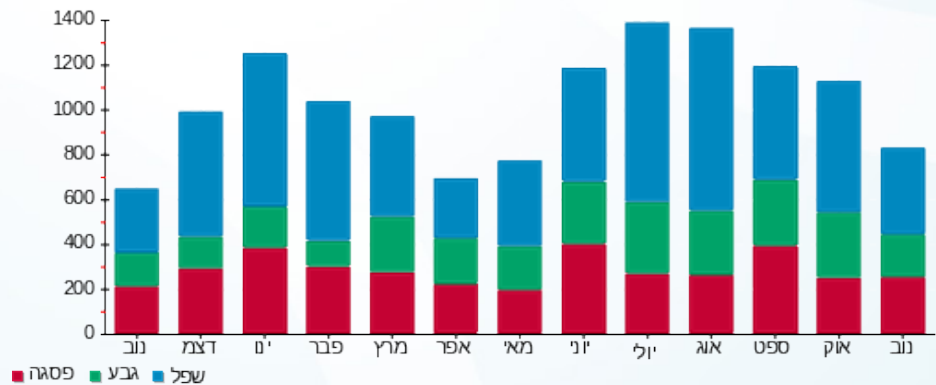

02/12/19 תאריך הפקה:  
 30/11/19 תאריך קריאה נוכחית:  
 01/11/19 תאריך קריאה קודמת:

שם דייר: שושן נורית - 3232K  
 שם אתר: קיבוץ להבות חביבה

**לקוח/ה נכבד/ה, אנו מתכבדים להגיש את חישוב צריכת החשמל לתקופה 01/11/19 - 30/11/19:**

שושן נורית - 1 - (0x0)81026123 - 3232K

| סוג תעריף                | סוג צריכה | קריאה קודמת | קריאה נוכחית | סה"כ צריכה בקוט"ש | מחיר לקוט"ש בא"ג | סה"כ לתשלום |
|--------------------------|-----------|-------------|--------------|-------------------|------------------|-------------|
| פרטי חשבון עבור תאריכים: |           | 01/11/19    | 30/11/19     |                   |                  |             |
| 767                      |           | 51,369.23   | 51,862.90    | 493.67            | 47.16            | 232.82 ₪    |

סה"כ לדייר:

| סה"כ     | שיא ביקוש |
|----------|-----------|
| 493.67   | 4.06      |
| 232.82 ₪ |           |

|                  |   |          |
|------------------|---|----------|
| ת.ד 379          | <b>תשלום קבוע</b>                       | 19.43 ₪  |
|                  | <b>תשלום עבור גודל חיבור בKVA (0x0)</b> | 0.00 ₪   |
|                  | <b>סה"כ</b>                             | 252.25 ₪ |
|                  | <b>מע"מ 17.00%</b>                      | 42.88 ₪  |
| <b>כולל מע"מ</b> | <b>סה"כ לתשלום</b>                      | 295.13 ₪ |

התפלגות חיוב בש"ח לפי תעו"ז

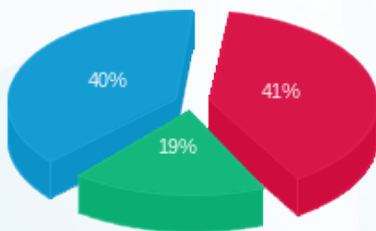

פסגה (95.97 ₪) ■  
 גבע (43.58 ₪) ■  
 שפל (93.26 ₪) ■

הסטוריית צריכה בקוט"ש

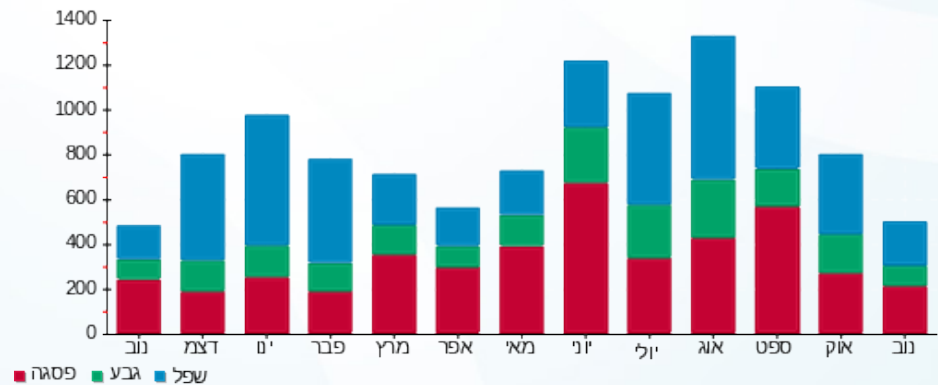

02/12/19 תאריך הפקדה:  
 30/11/19 תאריך קריאה נוכחית:  
 01/11/19 תאריך קריאה קודמת:

שם דייר: שושן עווד וליאת - 3421K  
 שם אתר: קיבוץ להבות חביבה

**לקוח/ה נכבד/ה, אנו מתכבדים להגיש את חישוב צריכת החשמל לתקופה 01/11/19 - 30/11/19:**

**שושן עווד וליאת - 1 - 3421K - (0x0)81023584**

| סוג תעריף                | סוג צריכה | קריאה קודמת | קריאה נוכחית | סה"כ צריכה בקוט"ש | מחיר לקוט"ש בא"ג | סה"כ לתשלום |
|--------------------------|-----------|-------------|--------------|-------------------|------------------|-------------|
| פרטי חשבון עבור תאריכים: |           | 01/11/19    | 30/11/19     |                   |                  |             |
| 767                      |           | 65,431.40   | 66,075.27    | 643.87            | 47.16            | 303.65 ₪    |

סה"כ לדייר:

| שיא ביקוש | סה"כ     |
|-----------|----------|
| 5.95      | 643.87   |
|           | 303.65 ₪ |

|          |   |                  |
|----------|---|------------------|
| 19.43 ₪  | <b>תשלום קבוע</b><br><b>תשלום עבור גודל חיבור בKVA (0x0)</b><br><b>סה"כ</b><br><b>מע"מ 17.00%</b> | 276 ת.ד          |
| 0.00 ₪   |   |                  |
| 323.08 ₪ |   |                  |
| 54.92 ₪  |   |                  |
| 378.00 ₪ | <b>סה"כ לתשלום</b>  | <b>כולל מע"מ</b> |

התפלגות חיוב בש"ח לפי תעו"ז

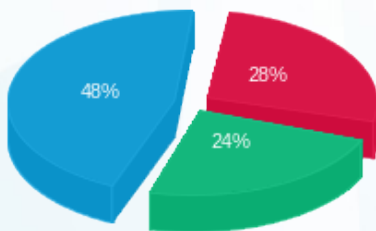

פסגה (84.40 ₪) ■  
 גבע (74.35 ₪) ■  
 שפל (144.90 ₪) ■

הסטוריית צריכה בקוט"ש

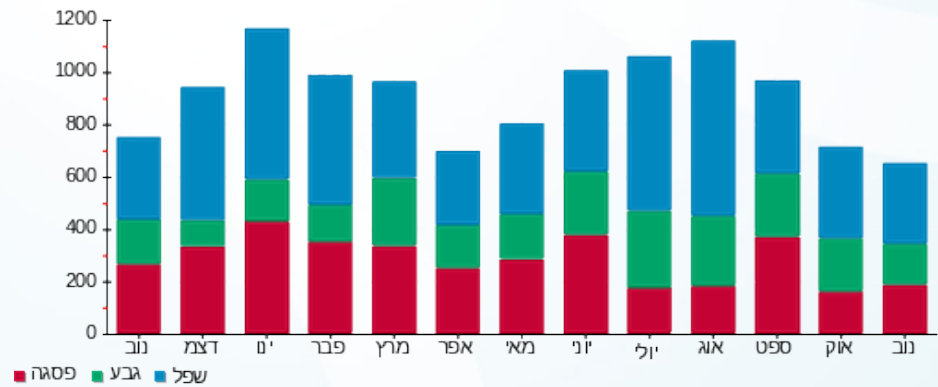



02/12/19 תאריך הפקה:  
 30/11/19 תאריך קריאה נוכחית:  
 01/11/19 תאריך קריאה קודמת:

שם דייר: שטיין אביטל - 2541A  
 שם אתר: קיבוץ להבות חביבה

לקוח/ה נכבד/ה, אנו מתכבדים להגיש את חישוב צריכת החשמל לתקופה 01/11/19 - 30/11/19:

שטיין אביטל - 1 - 81025614(0x0) - 2541A

| סוג תעריף                | סוג צריכה | קריאה קודמת | קריאה נוכחית | סה"כ צריכה בקוט"ש | מחיר לקוט"ש בא"ג | סה"כ לתשלום |
|--------------------------|-----------|-------------|--------------|-------------------|------------------|-------------|
| פרטי חשבון עבור תאריכים: |           | 01/11/19    | 30/11/19     |                   |                  |             |
| 767                      |           | 18,800.50   | 19,305.25    | 504.75            | 47.16            | 238.04 ₪    |

סה"כ לדייר:

| סה"כ     | שיא ביקוש |
|----------|-----------|
| 504.75   | 7.01      |
| 238.04 ₪ |           |

| ת.ד       | תשלום קבוע | תשלום עבור גודל חיבור בKVA (0x0) | סה"כ     | מע"מ 17.00% | סה"כ לתשלום |
|-----------|------------|----------------------------------|----------|-------------|-------------|
| 65        | 19.43 ₪    | 0.00 ₪                           | 257.47 ₪ | 43.77 ₪     | 301.24 ₪    |
| כולל מע"מ |            |                                  |          |             |             |

התפלגות חיוב בש"ח לפי תעו"ז

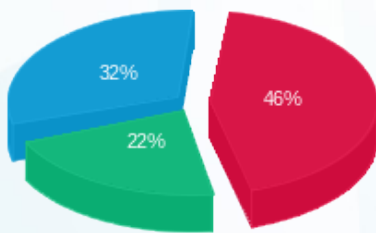

פסגה (110.13 ₪) ■  
 גבע (51.80 ₪) ■  
 שפל (76.12 ₪) ■

הסטוריית צריכה בקוט"ש

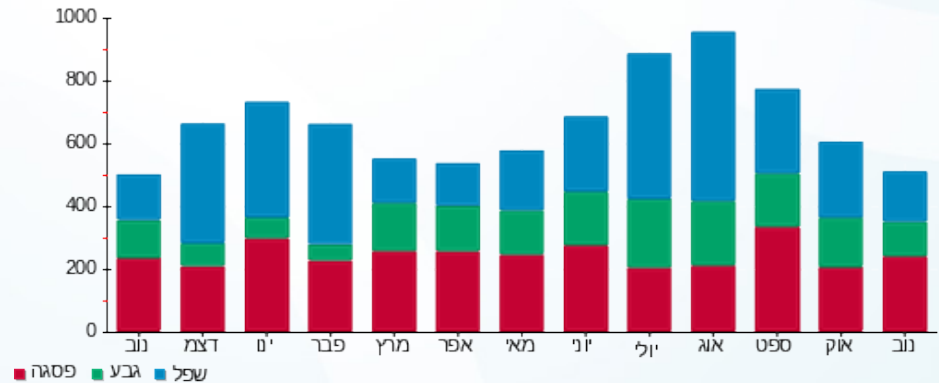

02/12/19 תאריך הפקה:  
 30/11/19 תאריך קריאה נוכחית:  
 01/11/19 תאריך קריאה קודמת:

שם דייר: שטרן ענבל ודניאל - 3441K  
 שם אתר: קיבוץ להבות חביבה

**לקוח/ה נכבד/ה, אנו מתכבדים להגיש את חישוב צריכת החשמל לתקופה 01/11/19 - 30/11/19:**

**שטרן ענבל ודניאל - 1 - 81026469 (0x0) - 3441K**

| סוג תעריף                | סוג צריכה | קריאה קודמת | קריאה נוכחית | סה"כ צריכה בקוט"ש | מחיר לקוט"ש בא"ג | סה"כ לתשלום |
|--------------------------|-----------|-------------|--------------|-------------------|------------------|-------------|
| פרטי חשבון עבור תאריכים: |           | 01/11/19    | 30/11/19     |                   |                  |             |
| 767                      |           | 50,983.02   | 51,533.32    | 550.30            | 47.16            | 259.52 ₪    |

סה"כ לדייר:

| שיא ביקוש | סה"כ     |
|-----------|----------|
| 5.75      | 550.30   |
|           | 259.52 ₪ |

|          |   |                  |
|----------|---|------------------|
| 19.43 ₪  | <b>תשלום קבוע</b><br><b>תשלום עבור גודל חיבור בKVA (0x0)</b><br><b>סה"כ</b><br><b>מע"מ 17.00%</b> | ת.ד 277          |
| 0.00 ₪   |   |                  |
| 278.95 ₪ |   |                  |
| 47.42 ₪  |   |                  |
| 326.37 ₪ | <b>סה"כ לתשלום</b>  | <b>כולל מע"מ</b> |

התפלגות חיוב בש"ח לפי תעו"ז

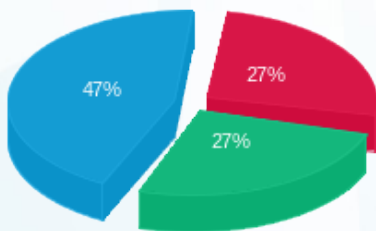

פסגה (69.31 ₪) - 27%  
 גבע (69.37 ₪) - 27%  
 שפל (120.84 ₪) - 47%

הסטוריית צריכה בקוט"ש

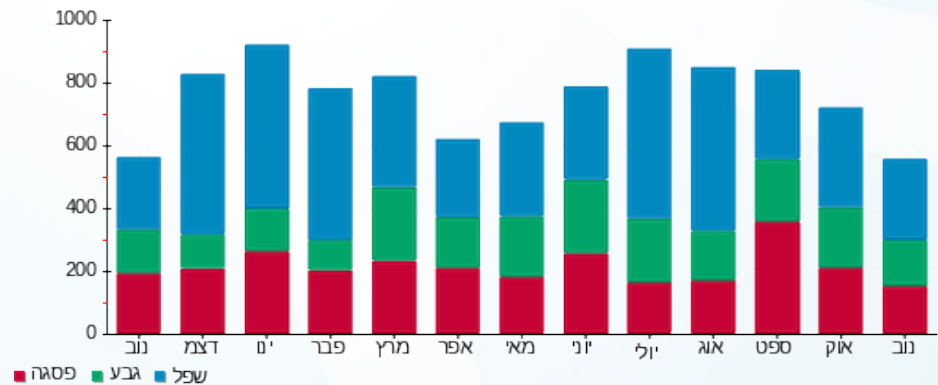

02/12/19 תאריך הפקה:  
 30/11/19 תאריך קריאה נוכחית:  
 01/11/19 תאריך קריאה קודמת:

שם דייר: שטרנברג גקי ומרילן - 3512B  
 שם אתר: קיבוץ להבות חביבה

**לקוח/ה נכבד/ה, אנו מתכבדים להגיש את חישוב צריכת החשמל לתקופה 01/11/19 - 30/11/19:**

שטרנברג גקי ומרילן - 1 - 81026008 (0x0) - 3512B

| סוג תעריף                | סוג צריכה | קריאה קודמת | קריאה נוכחית | סה"כ צריכה בקוט"ש | מחיר לקוט"ש בא"ג | סה"כ לתשלום |
|--------------------------|-----------|-------------|--------------|-------------------|------------------|-------------|
| פרטי חשבון עבור תאריכים: |           | 01/11/19    | 30/11/19     |                   |                  |             |
| 767                      |           | 48,353.15   | 48,737.10    | 383.95            | 47.16            | 181.07 ₪    |

סה"כ לדייר:

| שיא ביקוש | סה"כ     |
|-----------|----------|
| 5.03      | 383.95   |
|           | 181.07 ₪ |

|                  |   |          |
|------------------|---|----------|
| ת.ד 365          | <b>תשלום קבוע</b>                       | 19.43 ₪  |
|                  | <b>תשלום עבור גודל חיבור בKVA (0x0)</b> | 0.00 ₪   |
|                  | <b>סה"כ</b>                             | 200.50 ₪ |
|                  | <b>מע"מ 17.00%</b>                      | 34.08 ₪  |
| <b>כולל מע"מ</b> | <b>סה"כ לתשלום</b>                      | 234.58 ₪ |

התפלגות חיוב בש"ח לפי תעו"ז

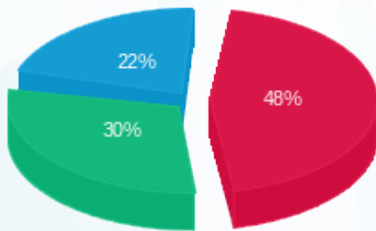

פסגה (86.74 ₪)  
 גבע (54.65 ₪)  
 שפל (39.67 ₪)

הסטוריית צריכה בקוט"ש

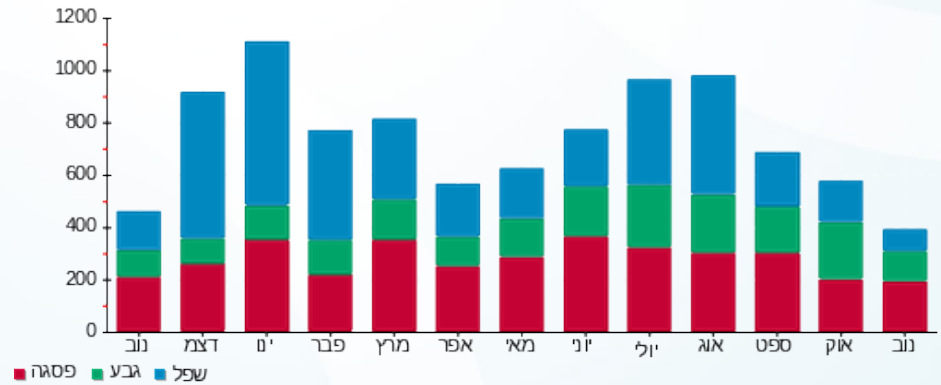

02/12/19 תאריך הפקה:  
 30/11/19 תאריך קריאה נוכחית:  
 01/11/19 תאריך קריאה קודמת:

שם דייר: שטרנברג הוגו פורטונה - 3161K  
 שם אתר: קיבוץ להבות חביבה

לקוח/ה נכבד/ה, אנו מתכבדים להגיש את חישוב צריכת החשמל לתקופה 01/11/19 - 30/11/19:

שטרנברג הוגו פורטונה - 1 - 81026065 (0x0) - 3161K

| סוג תעריף                | סוג צריכה | קריאה קודמת | קריאה נוכחית | סה"כ צריכה בקוט"ש | מחיר לקוט"ש בא"ג | סה"כ לתשלום |
|--------------------------|-----------|-------------|--------------|-------------------|------------------|-------------|
| פרטי חשבון עבור תאריכים: |           | 01/11/19    | 30/11/19     |                   |                  |             |
| 767                      |           | 56,696.26   | 57,143.92    | 447.66            | 47.16            | 211.11 ₪    |

סה"כ לדייר:

| שיא ביקוש | סה"כ     |
|-----------|----------|
| 5.15      | 447.66   |
|           | 211.11 ₪ |

|          |   |                  |
|----------|---|------------------|
| 19.43 ₪  | <b>תשלום קבוע</b><br><b>תשלום עבור גודל חיבור בKVA (0x0)</b><br><b>סה"כ</b><br><b>מע"מ 17.00%</b> | 396 ת.ד          |
| 0.00 ₪   |   |                  |
| 230.54 ₪ |   |                  |
| 39.19 ₪  |   |                  |
| 269.74 ₪ | <b>סה"כ לתשלום</b>  | <b>כולל מע"מ</b> |

התפלגות חיוב בש"ח לפי תעו"ז

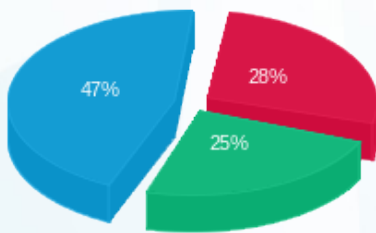

פסגה (59.66 ₪)  
 גבע (51.75 ₪)  
 שפל (99.71 ₪)

הסטוריית צריכה בקוט"ש

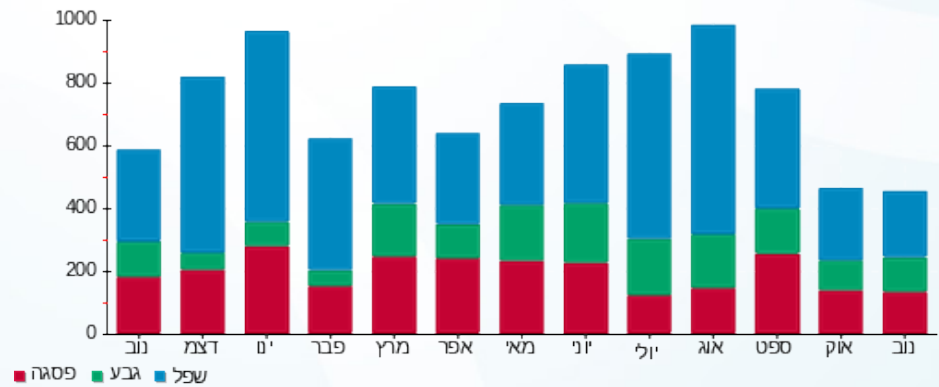

02/12/19 תאריך הפקה:  
 30/11/19 תאריך קריאה נוכחית:  
 01/11/19 תאריך קריאה קודמת:

שם דייר: שטרנברג ניתאי (יוסף דני) - 3551B  
 שם אתר: קיבוץ להבות חביבה

לקוח/ה נכבד/ה, אנו מתכבדים להגיש את חישוב צריכת החשמל לתקופה 01/11/19 - 30/11/19:

שטרנברג ניתאי (יוסף דני) - 1 - 81025561(0x0) - 3551B

| סוג תעריף                | סוג צריכה | קריאה קודמת | קריאה נוכחית | סה"כ צריכה בקוט"ש | מחיר לקוט"ש בא"ג | סה"כ לתשלום |
|--------------------------|-----------|-------------|--------------|-------------------|------------------|-------------|
| פרטי חשבון עבור תאריכים: |           | 01/11/19    | 30/11/19     |                   |                  |             |
| 757                      |           | 24,360.39   | 24,491.57    | 131.18            | 47.16            | 61.87 ₪     |

סה"כ לדייר:

| שיא ביקוש | סה"כ    |
|-----------|---------|
| 3.82      | 131.18  |
|           | 61.87 ₪ |

| ת.ד | תשלום קבוע | תשלום עבור גודל חיבור בKVA (0x0) | סה"כ        |
|-----|------------|----------------------------------|-------------|
| 46  | 18.28 ₪    | 0.00 ₪                           | 80.15 ₪     |
|     |            |                                  | 13.62 ₪     |
|     |            |                                  | 93.77 ₪     |
|     |            | מע"מ 17.00%                      | סה"כ לתשלום |
|     |            |                                  | כולל מע"מ   |

התפלגות חיוב בש"ח לפי תעו"ז

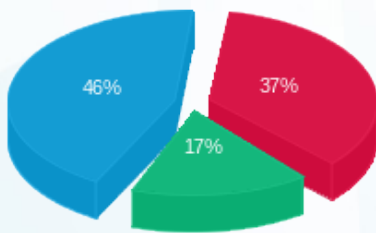

פסגה (22.85 ₪)  
 גבע (10.65 ₪)  
 שפל (28.37 ₪)

הסטוריית צריכה בקוט"ש

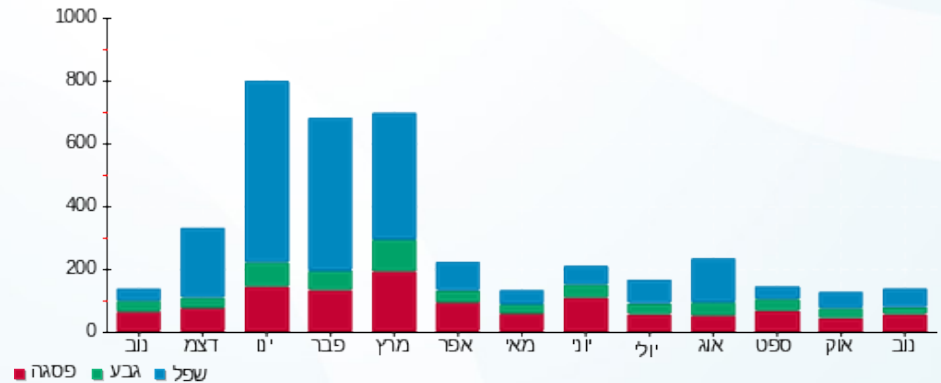

02/12/19 תאריך הפקה:  
 30/11/19 תאריך קריאה נוכחית:  
 01/11/19 תאריך קריאה קודמת:

שם דייר: שיק חוה - 3142K  
 שם אתר: קיבוץ להבות חביבה

לקוח/ה נכבד/ה, אנו מתכבדים להגיש את חישוב צריכת החשמל לתקופה 01/11/19 - 30/11/19:

שיק חוה - 1 - 3142K - (0x0)81025919

| סוג תעריף                | סוג צריכה | קריאה קודמת | קריאה נוכחית | סה"כ צריכה בקוט"ש | מחיר לקוט"ש בא"ג | סה"כ לתשלום |
|--------------------------|-----------|-------------|--------------|-------------------|------------------|-------------|
| פרטי חשבון עבור תאריכים: |           | 01/11/19    | 30/11/19     |                   |                  |             |
| 757                      |           | 82,757.89   | 83,686.22    | 928.33            | 47.16            | 437.80 ₪    |

סה"כ לדייר:

| שיא ביקוש | סה"כ     |
|-----------|----------|
| 6.44      | 928.33   |
|           | 437.80 ₪ |

|          |   |                  |
|----------|---|------------------|
| 18.28 ₪  | <b>תשלום קבוע</b><br><b>תשלום עבור גודל חיבור בKVA (0x0)</b><br><b>סה"כ</b><br><b>מע"מ 17.00%</b> | ת.ד 442          |
| 0.00 ₪   |   |                  |
| 456.08 ₪ |   |                  |
| 77.53 ₪  |   |                  |
| 533.62 ₪ | <b>סה"כ לתשלום</b>  | <b>כולל מע"מ</b> |

התפלגות חיוב בש"ח לפי תעו"ז

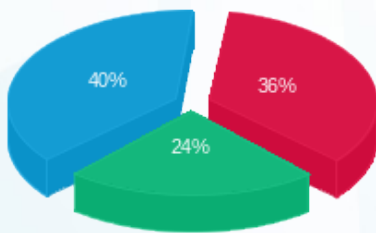

פסגה (158.34 ₪)  
 גבע (106.44 ₪)  
 שפל (173.02 ₪)

הסטוריית צריכה בקוט"ש

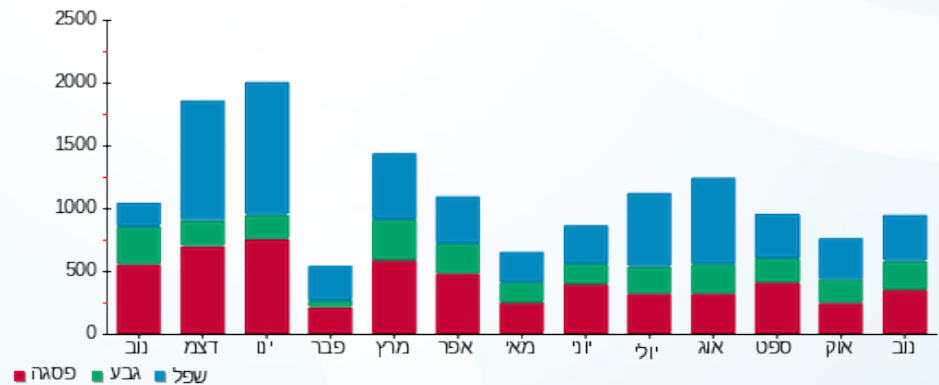



02/12/19

תאריך הפקדה:

שם דייר: שיק נעמה - 3593B

30/11/19

תאריך קריאה נוכחית:

שם אתר: קיבוץ להבות חביבה

01/11/19

תאריך קריאה קודמת:

לקוח/ה נכבד/ה, אנו מתכבדים להגיש את חישוב צריכת החשמל לתקופה 01/11/19 - 30/11/19:

שיק נעמה - 1 - (0x0)81026022 - 3593B

| סוג תעריף                | סוג צריכה | קריאה קודמת | קריאה נוכחית | סה"כ צריכה בקוט"ש | מחיר לקוט"ש בא"ג | סה"כ לתשלום |
|--------------------------|-----------|-------------|--------------|-------------------|------------------|-------------|
| פרטי חשבון עבור תאריכים: |           |             |              |                   |                  |             |
| 777                      | פסגה      | 01/11/19    | 30/11/19     | 132.50            | 47.67            | 63.16 ₪     |
| 778                      | גבע       | 7,971.00    | 8,090.45     | 119.45            | 39.50            | 47.18 ₪     |
| 779                      | שפל       | 15,742.24   | 15,853.90    | 111.66            | 32.70            | 36.51 ₪     |

סה"כ לדייר:

| פסגה    | גבע     | שפל     | סה"כ     | שיא ביקוש |
|---------|---------|---------|----------|-----------|
| 132.50  | 119.45  | 111.66  | 363.60   | 5.42      |
| ₪ 63.16 | ₪ 47.18 | ₪ 36.51 | ₪ 146.85 |           |

סה"כ צריכה

סה"כ לתשלום

|                  |   |          |
|------------------|---|----------|
| ת.ד. 327         | <b>תשלום קבוע</b>                       | ₪ 35.15  |
|                  | <b>תשלום עבור גודל חיבור בKVA (0x0)</b> | ₪ 0.00   |
|                  | <b>סה"כ</b>                             | ₪ 182.00 |
|                  | <b>מע"מ 17.00%</b>                      | ₪ 30.94  |
| <b>כולל מע"מ</b> | <b>סה"כ לתשלום</b>                      | ₪ 212.95 |

התפלגות חיוב בש"ח לפי תעו"ז

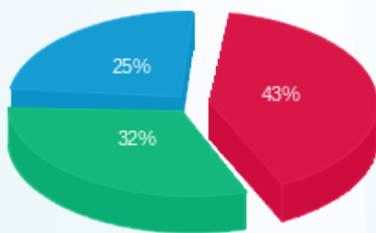

פסגה (₪ 63.16) ■  
גבע (₪ 47.18) ■  
שפל (₪ 36.51) ■

הסטוריית צריכה בקוט"ש

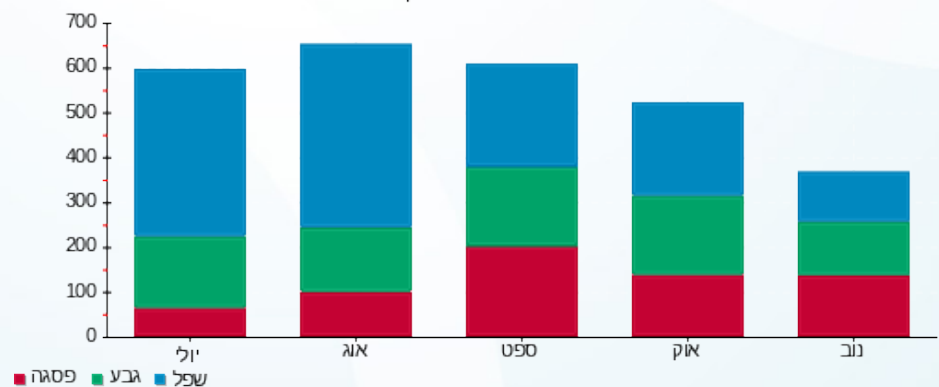

02/12/19 תאריך הפקדה:  
 30/11/19 תאריך קריאה נוכחית:  
 01/11/19 תאריך קריאה קודמת:

שם דייר: שלזינגר עדה - 3122K ת.ד. 425  
 שם אתר: קיבוץ להבות חביבה

**לקוח/ה נכבד/ה, אנו מתכבדים להגיש את חישוב צריכת החשמל לתקופה 01/11/19 - 30/11/19:**

**שלזינגר עדה - 3122K ת.ד. 425 - 1 - 81026432(0x0)**

| סה"כ לתשלום | מחיר לקוט"ש בא"ג | סה"כ צריכה בקוט"ש | קריאה נוכחית | קריאה קודמת | סוג צריכה                | סוג תעריף |
|-------------|------------------|-------------------|--------------|-------------|--------------------------|-----------|
|             |                  |                   | 30/11/19     | 01/11/19    | פרטי חשבון עבור תאריכים: |           |
| ₪ 46.37     | 47.67            | 97.27             | 19,911.42    | 19,814.15   | פסגה                     | 777       |
| ₪ 33.15     | 39.50            | 83.92             | 11,375.22    | 11,291.30   | גבע                      | 778       |
| ₪ 36.46     | 32.70            | 111.49            | 34,304.70    | 34,193.22   | שפל                      | 779       |

**סה"כ לדייר:**

| שיא ביקוש | סה"כ     | שפל     | גבע     | פסגה    |             |
|-----------|----------|---------|---------|---------|-------------|
| 3.62      | 292.67   | 111.49  | 83.92   | 97.27   | סה"כ צריכה  |
|           | ₪ 115.97 | ₪ 36.46 | ₪ 33.15 | ₪ 46.37 | סה"כ לתשלום |

|          |   |                  |
|----------|---|------------------|
| ₪ 18.28  | <b>תשלום קבוע</b>                       | ת.ד. 425         |
| ₪ 0.00   | <b>תשלום עבור גודל חיבור בKVA (0x0)</b> |                  |
| ₪ 134.25 | <b>סה"כ</b>                             |                  |
| ₪ 22.82  | <b>מע"מ 17.00%</b>                      |                  |
| ₪ 157.07 | <b>סה"כ לתשלום</b>                      | <b>כולל מע"מ</b> |

התפלגות חיוב בש"ח לפי תעו"ז

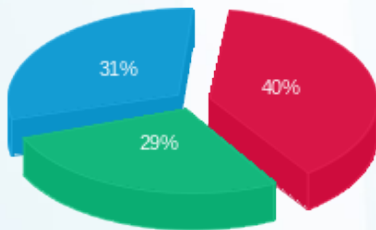

פסגה (₪ 46.37)  
 גבע (₪ 33.15)  
 שפל (₪ 36.46)

הסטוריית צריכה בקוט"ש

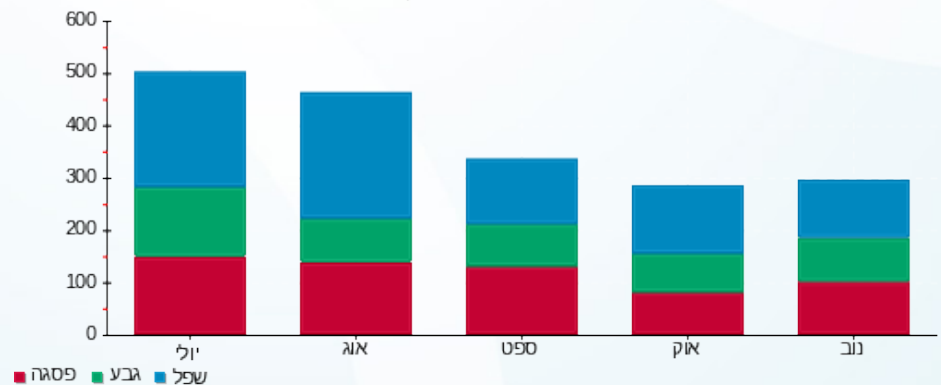



02/12/19 תאריך הפקה:  
 30/11/19 תאריך קריאה נוכחית:  
 01/11/19 תאריך קריאה קודמת:

שם דייר: שלזינגר רוני - 3202K  
 שם אתר: קיבוץ להבות חביבה

לקוח/ה נכבד/ה, אנו מתכבדים להגיש את חישוב צריכת החשמל לתקופה 01/11/19 - 30/11/19:

שלזינגר רוני - 1 - (0x0)81026104 - 3202K

| סוג תעריף                | סוג צריכה | קריאה קודמת | קריאה נוכחית | סה"כ צריכה בקוט"ש | מחיר לקוט"ש בא"ג | סה"כ לתשלום |
|--------------------------|-----------|-------------|--------------|-------------------|------------------|-------------|
| פרטי חשבון עבור תאריכים: |           | 01/11/19    | 30/11/19     |                   |                  |             |
| 767                      |           | 14,542.26   | 14,679.33    | 137.07            | 47.16            | 64.64 ₪     |

סה"כ לדייר:

| שיא ביקוש | סה"כ    |
|-----------|---------|
| 2.74      | 137.07  |
|           | 64.64 ₪ |

| ת.ד       | תשלום קבוע | תשלום עבור גודל חיבור בKVA (0x0) | סה"כ    |
|-----------|------------|----------------------------------|---------|
| 424       | 19.43 ₪    | 0.00 ₪                           | 84.07 ₪ |
|           |            |                                  | 14.29 ₪ |
|           |            | מע"מ 17.00%                      | 98.36 ₪ |
| כולל מע"מ |            | סה"כ לתשלום                      |         |

התפלגות חיוב בש"ח לפי תעו"ז

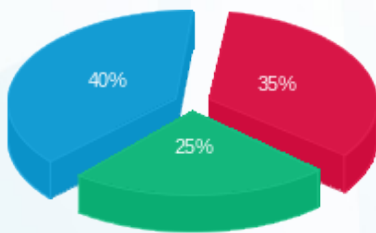

פסגה (₪ 22.57)  
 גבע (₪ 16.22)  
 שפל (₪ 25.85)

הסטוריית צריכה בקוט"ש

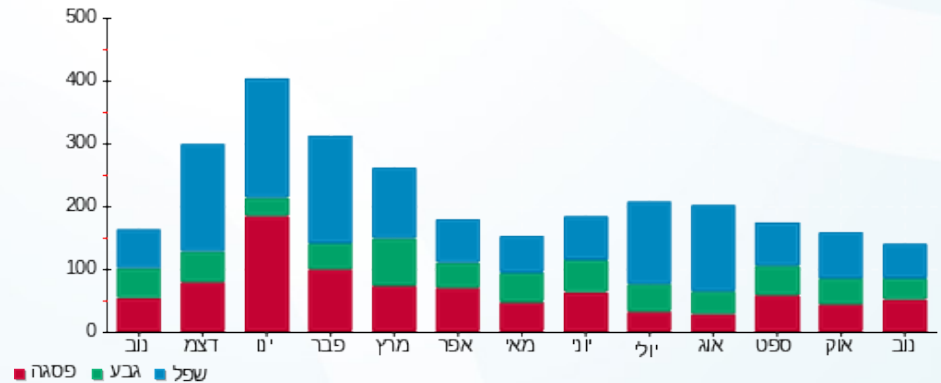



02/12/19 תאריך הפקה:  
 30/11/19 תאריך קריאה נוכחית:  
 01/11/19 תאריך קריאה קודמת:

שם דייר: שלזינגר/קלירוף שרון וסנדרה - 3492K  
 שם אתר: קיבוץ להבות חביבה

לקוח/ה נכבד/ה, אנו מתכבדים להגיש את חישוב צריכת החשמל לתקופה 01/11/19 - 30/11/19:

שלזינגר/קלירוף שרון וסנדרה - 1 - 81024565 (0x0) - 3492K

| סוג תעריף                | סוג צריכה | קריאה קודמת | קריאה נוכחית | סה"כ צריכה בקוט"ש | מחיר לקוט"ש בא"ג | סה"כ לתשלום |
|--------------------------|-----------|-------------|--------------|-------------------|------------------|-------------|
| פרטי חשבון עבור תאריכים: |           |             |              |                   |                  |             |
| 777                      | פסגה      | 01/11/19    | 30/11/19     | 176.07            | 47.67            | 83.93 ₪     |
| 778                      | גבע       | 15,142.10   | 15,256.03    | 113.93            | 39.50            | 45.00 ₪     |
| 779                      | שפל       | 48,475.68   | 48,819.46    | 343.78            | 32.70            | 112.42 ₪    |

סה"כ לדייר:

| פסגה    | גבע     | שפל      | סה"כ     | שיא ביקוש |
|---------|---------|----------|----------|-----------|
| 176.07  | 113.93  | 343.78   | 633.79   | 5.29      |
| 83.93 ₪ | 45.00 ₪ | 112.42 ₪ | 241.36 ₪ |           |

סה"כ צריכה  
 סה"כ לתשלום

|           |                                  |          |
|-----------|----------------------------------|----------|
| ת.ד. 392  | תשלום קבוע                       | 35.15 ₪  |
|           | תשלום עבור גודל חיבור בKVA (0x0) | 0.00 ₪   |
|           | סה"כ                             | 276.51 ₪ |
|           | מע"מ 17.00%                      | 47.01 ₪  |
| כולל מע"מ | סה"כ לתשלום                      | 323.51 ₪ |

התפלגות חיוב בש"ח לפי תעו"ז

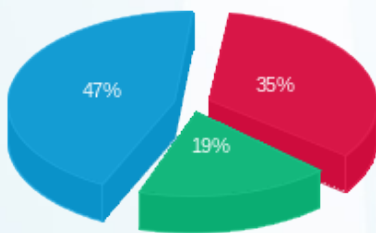

פסגה (83.93 ₪)  
 גבע (45.00 ₪)  
 שפל (112.42 ₪)

הסטוריית צריכה בקוט"ש

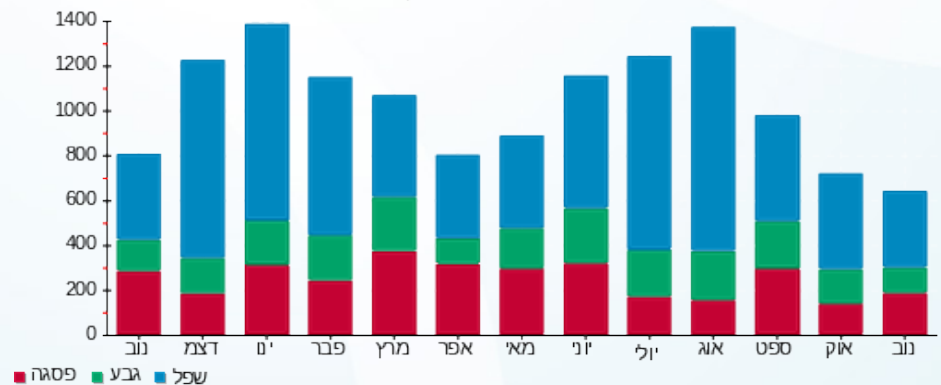

02/12/19 תאריך הפקה:  
 30/11/19 תאריך קריאה נוכחית:  
 01/11/19 תאריך קריאה קודמת:

שם דייר: שמעון מיכל ואניעם - 2741A  
 שם אתר: קיבוץ להבות חביבה

לקוח/ה נכבד/ה, אנו מתכבדים להגיש את חישוב צריכת החשמל לתקופה 01/11/19 - 30/11/19:

שמעון מיכל ואניעם - 1 - 81025283(0x0) - 2741A

| סוג תעריף                | סוג צריכה | קריאה קודמת | קריאה נוכחית | סה"כ צריכה בקוט"ש | מחיר לקוט"ש בא"ג | סה"כ לתשלום |
|--------------------------|-----------|-------------|--------------|-------------------|------------------|-------------|
| פרטי חשבון עבור תאריכים: |           | 01/11/19    | 30/11/19     |                   |                  |             |
| 767                      |           | 110,529.21  | 111,476.40   | 947.20            | 47.16            | 446.70 ₪    |

סה"כ לדייר:

| שיא ביקוש | סה"כ     |
|-----------|----------|
| 10.33     | 947.20   |
|           | 446.70 ₪ |

| ת.ד 301 | תשלום קבוע | תשלום עבור גודל חיבור בKVA (0x0) | סה"כ     | מע"מ 17.00% | סה"כ לתשלום | כולל מע"מ |
|---------|------------|----------------------------------|----------|-------------|-------------|-----------|
|         | 19.43 ₪    | 0.00 ₪                           | 466.13 ₪ | 79.24 ₪     | 545.37 ₪    |           |

התפלגות חיוב בש"ח לפי תעו"ז

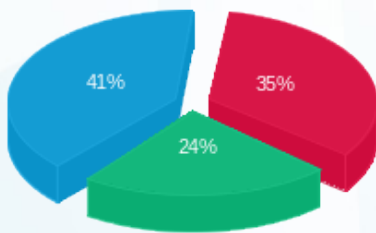

פסגה (154.92 ₪)  
 גבע (107.88 ₪)  
 שפל (183.89 ₪)

הסטוריית צריכה בקוט"ש

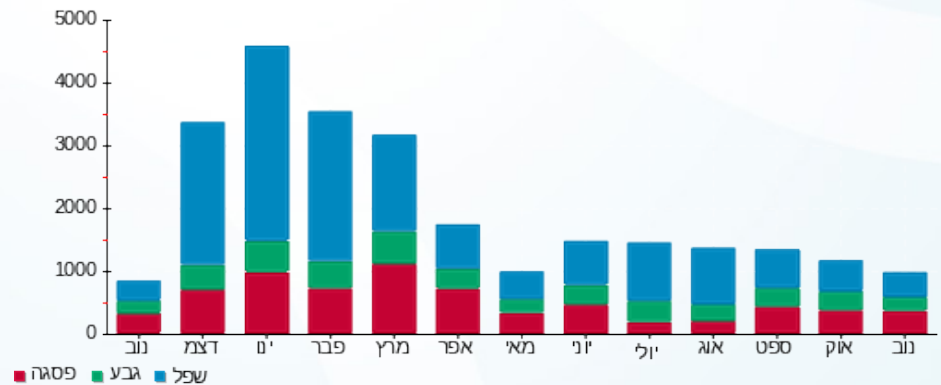



02/12/19 תאריך הפקה:  
 30/11/19 תאריך קריאה נוכחית:  
 01/11/19 תאריך קריאה קודמת:

שם דייר: שפירא יאיר - 3562B  
 שם אתר: קיבוץ להבות חביבה

לקוח/ה נכבד/ה, אנו מתכבדים להגיש את חישוב צריכת החשמל לתקופה 01/11/19 - 30/11/19:

שפירא יאיר - 1 - (0x0)81026058 - 3562B

| סוג תעריף                | סוג צריכה | קריאה קודמת | קריאה נוכחית | סה"כ צריכה בקוט"ש | מחיר לקוט"ש בא"ג | סה"כ לתשלום |
|--------------------------|-----------|-------------|--------------|-------------------|------------------|-------------|
| פרטי חשבון עבור תאריכים: |           | 01/11/19    | 30/11/19     |                   |                  |             |
| 767                      |           | 54,845.29   | 55,131.61    | 286.31            | 47.16            | 135.02 ₪    |

סה"כ לדייר:

| סה"כ     | שיא ביקוש |
|----------|-----------|
| 286.31   | 5.10      |
| 135.02 ₪ |           |

|           |                                  |          |
|-----------|----------------------------------|----------|
| ת.ד 418   | תשלום קבוע                       | 19.43 ₪  |
|           | תשלום עבור גודל חיבור בKVA (0x0) | 0.00 ₪   |
|           | סה"כ                             | 154.45 ₪ |
|           | מע"מ 17.00%                      | 26.26 ₪  |
| כולל מע"מ | סה"כ לתשלום                      | 180.71 ₪ |

התפלגות חיוב בש"ח לפי תעו"ז

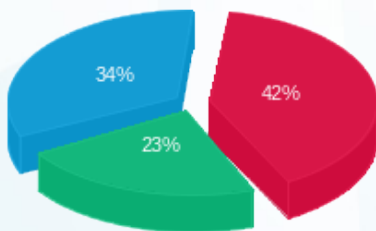

פסגה (57.19 ₪) ■  
 גבע (31.37 ₪) ■  
 שפל (46.46 ₪) ■

הסטוריית צריכה בקוט"ש

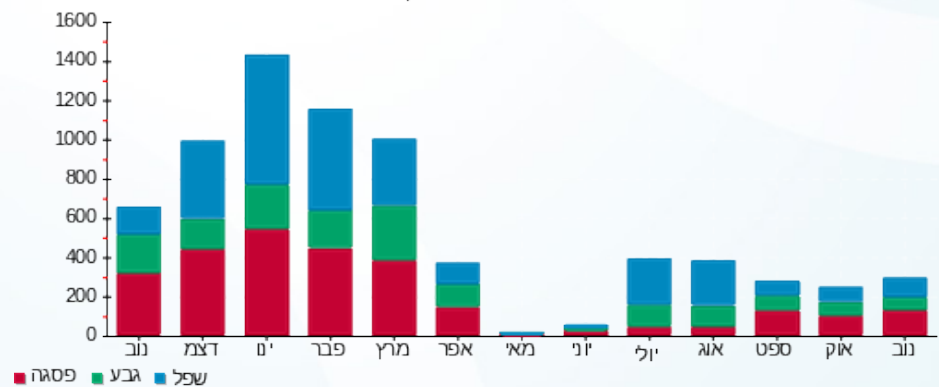

02/12/19 תאריך הפקה:  
 30/11/19 תאריך קריאה נוכחית:  
 01/11/19 תאריך קריאה קודמת:

שם דייר: שפירא פדרו ומלכה - 3231K  
 שם אתר: קיבוץ להבות חביבה

לקוח/ה נכבד/ה, אנו מתכבדים להגיש את חישוב צריכת החשמל לתקופה 01/11/19 - 30/11/19:

שפירא פדרו ומלכה - 1 - 3231K - (0x0)81026434

| סוג תעריף | סוג צריכה | קריאה קודמת | קריאה נוכחית | סה"כ צריכה בקוט"ש | מחיר לקוט"ש בא"ג | סה"כ לתשלום |
|-----------|-----------|-------------|--------------|-------------------|------------------|-------------|
|           |           | 01/11/19    | 30/11/19     |                   |                  |             |
| 767       |           | 40,860.22   | 41,161.22    | 301.00            | 47.16            | 141.95 ₪    |

סה"כ לדייר:

| שיא ביקוש | סה"כ     |
|-----------|----------|
| 3.41      | 301.00   |
|           | 141.95 ₪ |

|          |   |                  |
|----------|---|------------------|
| 19.43 ₪  | <b>תשלום קבוע</b><br><b>תשלום עבור גודל חיבור בKVA (0x0)</b><br><b>סה"כ</b><br><b>מע"מ 17.00%</b> | 398 ת.ד          |
| 0.00 ₪   |   |                  |
| 161.38 ₪ |   |                  |
| 27.44 ₪  |   |                  |
| 188.82 ₪ | <b>סה"כ לתשלום</b>  | <b>כולל מע"מ</b> |

התפלגות חיוב בש"ח לפי תעו"ז

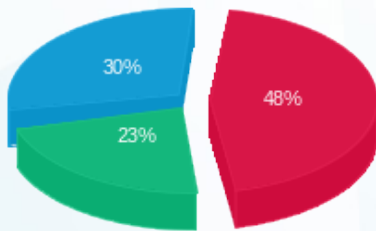

פסגה (67.83 ₪)  
 גבע (32.08 ₪)  
 שפל (42.04 ₪)

הסטוריית צריכה בקוט"ש

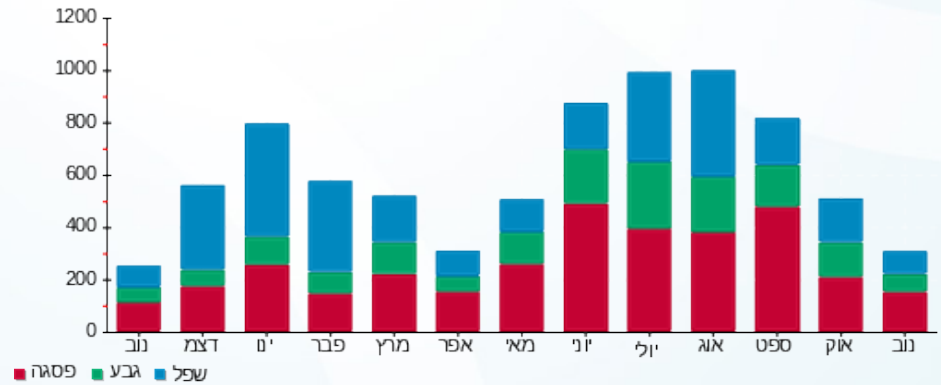

02/12/19 תאריך הפקה:  
 30/11/19 תאריך קריאה נוכחית:  
 01/11/19 תאריך קריאה קודמת:

שם דייר: שפרוט חיים ואילנית - 7062A  
 שם אתר: קיבוץ להבות חביבה

לקוח/ה נכבד/ה, אנו מתכבדים להגיש את חישוב צריכת החשמל לתקופה 01/11/19 - 30/11/19:

שפרוט חיים ואילנית - 1 - (0x0)81026051 - 7062A

| סוג תעריף                | סוג צריכה | קריאה קודמת | קריאה נוכחית | סה"כ צריכה בקוט"ש | מחיר לקוט"ש בא"ג | סה"כ לתשלום |
|--------------------------|-----------|-------------|--------------|-------------------|------------------|-------------|
| פרטי חשבון עבור תאריכים: |           | 01/11/19    | 30/11/19     |                   |                  |             |
| 767                      |           | 30,203.70   | 30,888.17    | 684.47            | 47.16            | 322.80 ₪    |

סה"כ לדייר:

| שיא ביקוש | סה"כ     |
|-----------|----------|
| 6.61      | 684.47   |
|           | 322.80 ₪ |

| ת.ד 61  | תשלום קבוע | תשלום עבור גודל חיבור בKVA (0x0) | סה"כ    | מע"מ 17.00% | סה"כ לתשלום | כולל מע"מ |
|---------|------------|----------------------------------|---------|-------------|-------------|-----------|
| 19.43 ₪ | 0.00 ₪     | 342.23 ₪                         | 58.18 ₪ | 400.41 ₪    |             |           |

התפלגות חיוב בש"ח לפי תעו"ז

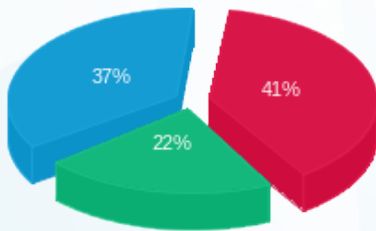

פסגה (131.06 ₪) - 37%  
 גבע (72.00 ₪) - 22%  
 שפל (119.73 ₪) - 41%

הסטוריית צריכה בקוט"ש

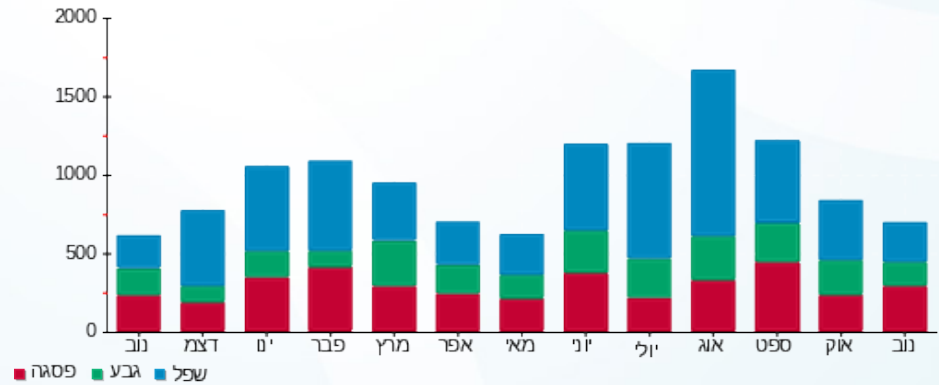

02/12/19 תאריך הפקה:  
 30/11/19 תאריך קריאה נוכחית:  
 01/11/19 תאריך קריאה קודמת:

שם דייר: שרביט שי ואורית - 2441A  
 שם אתר: קיבוץ להבות חביבה

לקוח/ה נכבד/ה, אנו מתכבדים להגיש את חישוב צריכת החשמל לתקופה 01/11/19 - 30/11/19:

שרביט שי ואורית - 1 - 2441A - (0x0)81026033

| סוג תעריף                | סוג צריכה | קריאה קודמת | קריאה נוכחית | סה"כ צריכה בקוט"ש | מחיר לקוט"ש בא"ג | סה"כ לתשלום |
|--------------------------|-----------|-------------|--------------|-------------------|------------------|-------------|
| פרטי חשבון עבור תאריכים: |           | 01/11/19    | 30/11/19     |                   |                  |             |
| 767                      |           | 41,389.20   | 41,896.29    | 507.09            | 47.16            | 239.14 ₪    |

סה"כ לדייר:

| שיא ביקוש | סה"כ     |
|-----------|----------|
| 6.80      | 507.09   |
|           | 239.14 ₪ |

| ת.ד 23  | תשלום קבוע | תשלום עבור גודל חיבור בKVA (0x0) | סה"כ    | מע"מ 17.00% | סה"כ לתשלום | כולל מע"מ |
|---------|------------|----------------------------------|---------|-------------|-------------|-----------|
| 19.43 ₪ | 0.00 ₪     | 258.57 ₪                         | 43.96 ₪ | 302.53 ₪    |             |           |

התפלגות חיוב בש"ח לפי תעו"ז

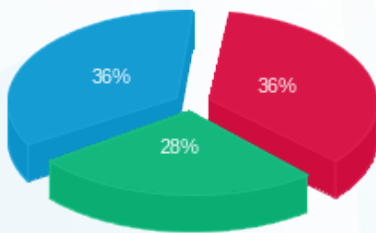

פסגה (₪ 86.91)  
 גבע (₪ 65.86)  
 שפל (₪ 86.37)

הסטוריית צריכה בקוט"ש

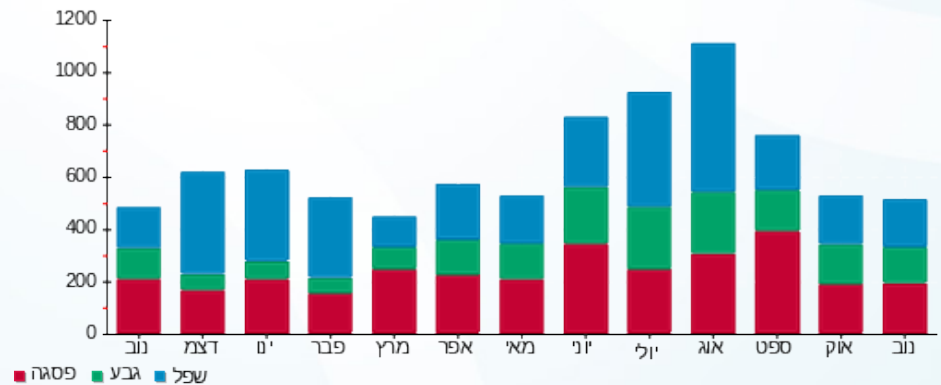

02/12/19 תאריך הפקה:  
 30/11/19 תאריך קריאה נוכחית:  
 01/11/19 תאריך קריאה קודמת:

שם דייר: שרוני זאב ושונית - 2561A  
 שם אתר: קיבוץ להבות חביבה

**לקוח/ה נכבד/ה, אנו מתכבדים להגיש את חישוב צריכת החשמל לתקופה 01/11/19 - 30/11/19:**

**שרוני זאב ושונית - 1 - 81026476(0x0) - 2561A**

| סוג תעריף                | סוג צריכה | קריאה קודמת | קריאה נוכחית | סה"כ צריכה בקוט"ש | מחיר לקוט"ש בא"ג | סה"כ לתשלום |
|--------------------------|-----------|-------------|--------------|-------------------|------------------|-------------|
| פרטי חשבון עבור תאריכים: |           | 01/11/19    | 30/11/19     |                   |                  |             |
| 767                      |           | 82,330.49   | 83,002.72    | 672.22            | 47.16            | 317.02 ₪    |

סה"כ לדייר:

| שיא ביקוש | סה"כ     |
|-----------|----------|
| 6.02      | 672.22   |
|           | 317.02 ₪ |

| ת.ד       | תשלום קבוע | תשלום עבור גודל חיבור ב-KVA (0x0) | סה"כ     |
|-----------|------------|-----------------------------------|----------|
| 250       | 19.43 ₪    | 0.00 ₪                            | 336.45 ₪ |
|           |            |                                   | 57.20 ₪  |
|           |            |                                   | 393.65 ₪ |
| כולל מע"מ |            | סה"כ לתשלום                       |          |

התפלגות חיוב בש"ח לפי תעו"ז

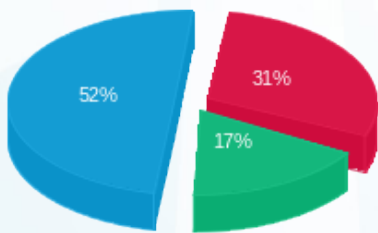

פסגה (97.07 ₪) ■  
 גבע (55.35 ₪) ■  
 שפל (164.61 ₪) ■

הסטוריית צריכה בקוט"ש

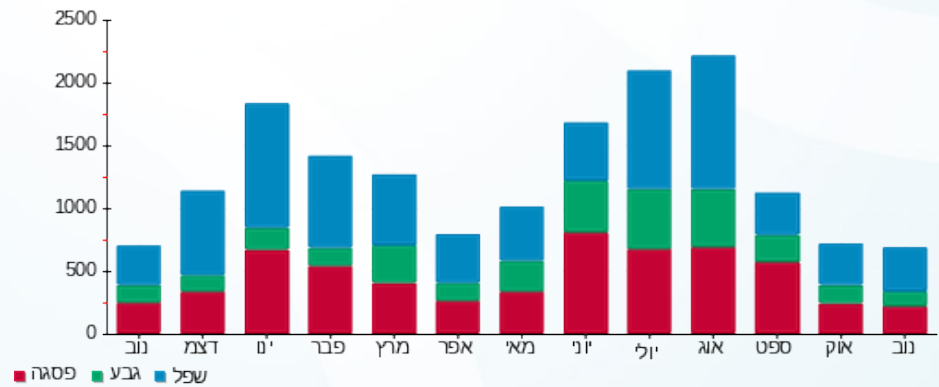

02/12/19 תאריך הפקה:  
 30/11/19 תאריך קריאה נוכחית:  
 01/11/19 תאריך קריאה קודמת:

שם דייר: שרייר אבל וסילביה - 3133K  
 שם אתר: קיבוץ להבות חביבה

**לקוח/ה נכבד/ה, אנו מתכבדים להגיש את חישוב צריכת החשמל לתקופה 01/11/19 - 30/11/19:**

**שרייר אבל וסילביה - 1 - (0x0)81026100 - 3133K**

| סוג תעריף                | סוג צריכה | קריאה קודמת | קריאה נוכחית | סה"כ צריכה בקוט"ש | מחיר לקוט"ש בא"ג | סה"כ לתשלום |
|--------------------------|-----------|-------------|--------------|-------------------|------------------|-------------|
| פרטי חשבון עבור תאריכים: |           | 01/11/19    | 30/11/19     |                   |                  |             |
| 757                      |           | 43,939.73   | 44,298.97    | 359.25            | 47.16            | 169.42 ₪    |

סה"כ לדייר:

| שיא ביקוש | סה"כ     |
|-----------|----------|
| 4.82      | 359.25   |
|           | 169.42 ₪ |

|          |   |                  |
|----------|---|------------------|
| 18.28 ₪  | <b>תשלום קבוע</b><br><b>תשלום עבור גודל חיבור בKVA (0x0)</b><br><b>סה"כ</b><br><b>מע"מ 17.00%</b> | 394 ת.ד          |
| 0.00 ₪   |   |                  |
| 187.70 ₪ |   |                  |
| 31.91 ₪  |   |                  |
| 219.61 ₪ | <b>סה"כ לתשלום</b>  | <b>כולל מע"מ</b> |

התפלגות חיוב בש"ח לפי תעו"ז

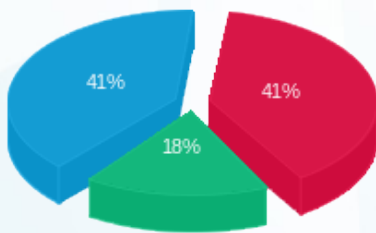

פסגה (₪ 69.27)  
 גבע (₪ 30.22)  
 שפל (₪ 69.93)

הסטוריית צריכה בקוט"ש

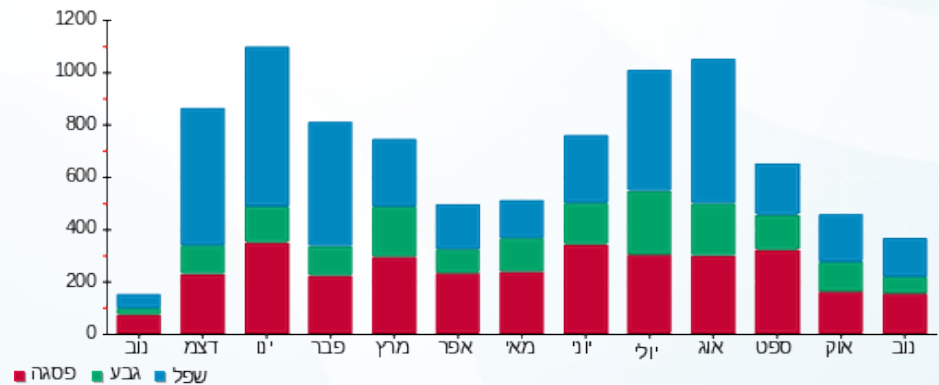

02/12/19 תאריך הפקה:  
 30/11/19 תאריך קריאה נוכחית:  
 01/11/19 תאריך קריאה קודמת:

שם דייר: שרייר אילת ואסף - 3602B  
 שם אתר: קיבוץ להבות חביבה

לקוח/ה נכבד/ה, אנו מתכבדים להגיש את חישוב צריכת החשמל לתקופה 01/11/19 - 30/11/19:

שרייר אילת ואסף - 1 - 81026150 (0x0) - 3602B

| סוג תעריף | סוג צריכה | קריאה קודמת | קריאה נוכחית | סה"כ צריכה בקוט"ש | מחיר לקוט"ש בא"ג | סה"כ לתשלום |
|-----------|-----------|-------------|--------------|-------------------|------------------|-------------|
|           |           | 01/11/19    | 30/11/19     |                   |                  |             |
| 767       |           | 108,019.11  | 109,288.23   | 1,269.12          | 47.16            | 598.52 ₪    |

סה"כ לדייר:

| שיא ביקוש | סה"כ     |
|-----------|----------|
| 7.20      | 1,269.12 |
|           | 598.52 ₪ |

|          |   |                  |
|----------|---|------------------|
| 19.43 ₪  | <b>תשלום קבוע</b><br><b>תשלום עבור גודל חיבור בKVA (0x0)</b><br><b>סה"כ</b><br><b>מע"מ 17.00%</b> | 443 ת.ד          |
| 0.00 ₪   |   |                  |
| 617.95 ₪ |   |                  |
| 105.05 ₪ |   |                  |
| 723.00 ₪ | <b>סה"כ לתשלום</b>  | <b>כולל מע"מ</b> |

התפלגות חיוב בש"ח לפי תעו"ז

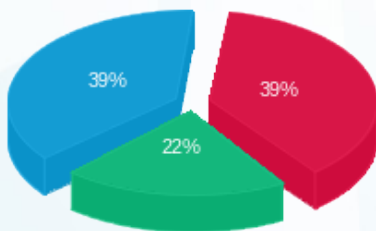

פסגה (₪ 234.30) ■  
 גבע (₪ 129.64) ■  
 שפל (₪ 234.58) ■

הסטוריית צריכה בקוט"ש

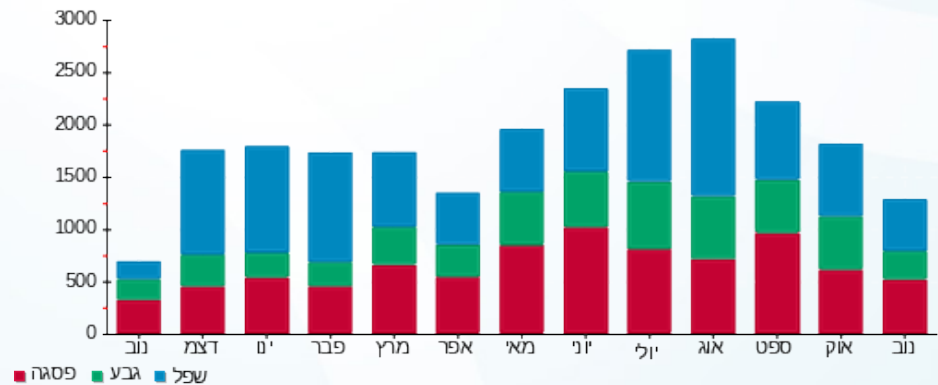

02/12/19 תאריך הפקה:  
 30/11/19 תאריך קריאה נוכחית:  
 01/11/19 תאריך קריאה קודמת:

שם דייר: שרייר נחום ואילנה - 2762A  
 שם אתר: קיבוץ להבות חביבה

**לקוח/ה נכבד/ה, אנו מתכבדים להגיש את חישוב צריכת החשמל לתקופה 01/11/19 - 30/11/19:**

**שרייר נחום ואילנה - 1 - (0x0)81025821 - 2762A**

| סוג תעריף                | סוג צריכה | קריאה קודמת | קריאה נוכחית | סה"כ צריכה בקוט"ש | מחיר לקוט"ש בא"ג | סה"כ לתשלום |
|--------------------------|-----------|-------------|--------------|-------------------|------------------|-------------|
| פרטי חשבון עבור תאריכים: |           | 01/11/19    | 30/11/19     |                   |                  |             |
| 767                      |           | 37,589.47   | 37,987.27    | 397.80            | 47.16            | 187.60 ₪    |

סה"כ לדייר:

| שיא ביקוש | סה"כ     |
|-----------|----------|
| 5.09      | 397.80   |
|           | 187.60 ₪ |

|          |   |                  |
|----------|---|------------------|
| 19.43 ₪  | <b>תשלום קבוע</b><br><b>תשלום עבור גודל חיבור בKVA (0x0)</b><br><b>סה"כ</b><br><b>מע"מ 17.00%</b> | 248 ת.ד          |
| 0.00 ₪   |   |                  |
| 207.03 ₪ |   |                  |
| 35.20 ₪  |   |                  |
| 242.23 ₪ | <b>סה"כ לתשלום</b>  | <b>כולל מע"מ</b> |

התפלגות חיוב בש"ח לפי תעו"ז

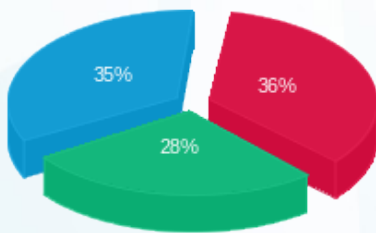

פסגה (₪ 67.93)  
 גבע (₪ 53.38)  
 שפל (₪ 66.30)

הסטוריית צריכה בקוט"ש

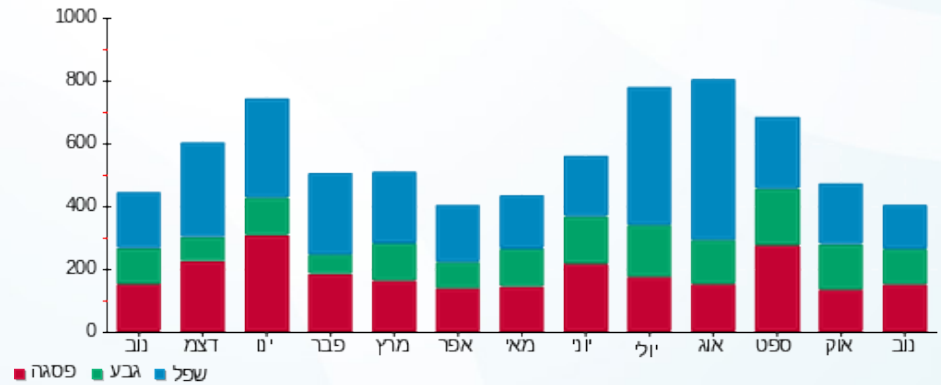

02/12/19 תאריך הפקה:  
 30/11/19 תאריך קריאה נוכחית:  
 01/11/19 תאריך קריאה קודמת:

שם דייר: ששון עומר ויעל - 2022B  
 שם אתר: קיבוץ להבות חביבה

לקוח/ה נכבד/ה, אנו מתכבדים להגיש את חישוב צריכת החשמל לתקופה 01/11/19 - 30/11/19:

ששון עומר ויעל - 1 - (0x0)81025719 - 2022B

| סוג תעריף                | סוג צריכה | קריאה קודמת | קריאה נוכחית | סה"כ צריכה בקוט"ש | מחיר לקוט"ש בא"ג | סה"כ לתשלום |
|--------------------------|-----------|-------------|--------------|-------------------|------------------|-------------|
| פרטי חשבון עבור תאריכים: |           | 01/11/19    | 30/11/19     |                   |                  |             |
| 767                      |           | 126,682.26  | 128,012.64   | 1,330.37          | 47.16            | 627.40 ₪    |

סה"כ לדייר:

| שיא ביקוש | סה"כ     |
|-----------|----------|
| 10.35     | 1,330.37 |
|           | 627.40 ₪ |

| ת.ד       | תשלום קבוע | תשלום עבור גודל חיבור בKVA (0x0) | סה"כ     | מע"מ 17.00% | סה"כ לתשלום |
|-----------|------------|----------------------------------|----------|-------------|-------------|
| 294       | 19.43 ₪    | 0.00 ₪                           | 646.83 ₪ | 109.96 ₪    | 756.80 ₪    |
| כולל מע"מ |            |                                  |          |             |             |

התפלגות חיוב בש"ח לפי תעו"ז

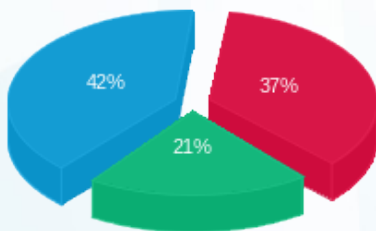

פסגה (231.85 ₪) ■  
 גבע (134.66 ₪) ■  
 שפל (260.90 ₪) ■

הסטוריית צריכה בקוט"ש

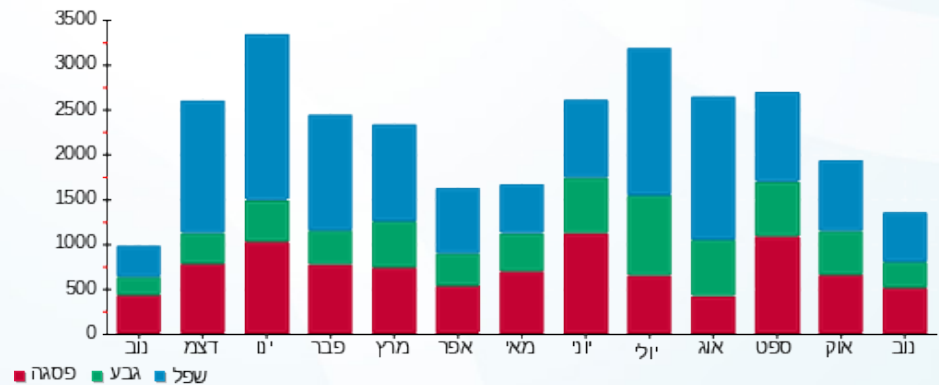

02/12/19 תאריך הפקה:  
 30/11/19 תאריך קריאה נוכחית:  
 01/11/19 תאריך קריאה קודמת:

שם דייר: ששון עינת - 2611B  
 שם אתר: קיבוץ להבות חביבה

לקוח/ה נכבד/ה, אנו מתכבדים להגיש את חישוב צריכת החשמל לתקופה 01/11/19 - 30/11/19:

ששון עינת - 1 - (0x0)81025342 - 2611B

| סוג תעריף                | סוג צריכה | קריאה קודמת | קריאה נוכחית | סה"כ צריכה בקוט"ש | מחיר לקוט"ש בא"ג | סה"כ לתשלום |
|--------------------------|-----------|-------------|--------------|-------------------|------------------|-------------|
| פרטי חשבון עבור תאריכים: |           | 01/11/19    | 30/11/19     |                   |                  |             |
| 767                      |           | 78,617.83   | 79,415.82    | 797.99            | 47.16            | 376.33 ₪    |

סה"כ לדייר:

| שיא ביקוש | סה"כ     |
|-----------|----------|
| 8.42      | 797.99   |
|           | 376.33 ₪ |

|          |   |                  |
|----------|---|------------------|
| 19.43 ₪  | <b>תשלום קבוע</b><br><b>תשלום עבור גודל חיבור בKVA (0x0)</b><br><b>סה"כ</b><br><b>מע"מ 17.00%</b> | 389 ת.ד.         |
| 0.00 ₪   |   |                  |
| 395.76 ₪ |   |                  |
| 67.28 ₪  |   |                  |
| 463.04 ₪ | <b>סה"כ לתשלום</b>  | <b>כולל מע"מ</b> |

התפלגות חיוב בש"ח לפי תעו"ז

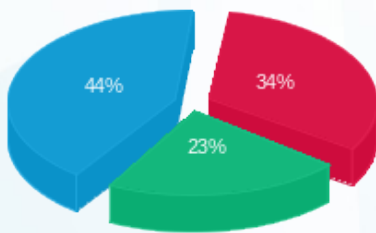

פסגה (126.38 ₪) ■  
 גבע (86.01 ₪) ■  
 שפל (163.94 ₪) ■

הסטוריית צריכה בקוט"ש

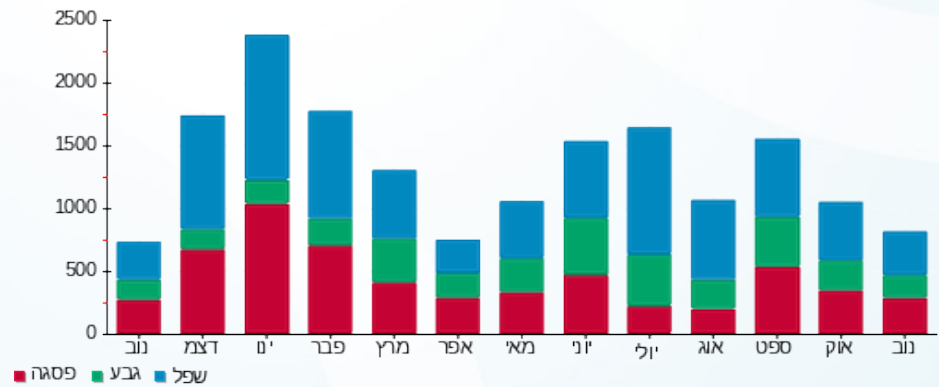

02/12/19 תאריך הפקה:  
 30/11/19 תאריך קריאה נוכחית:  
 01/11/19 תאריך קריאה קודמת:

שם דייר: ששון עמית ולילך - 2182K  
 שם אתר: קיבוץ להבות חביבה

**לקוח/ה נכבד/ה, אנו מתכבדים להגיש את חישוב צריכת החשמל לתקופה 01/11/19 - 30/11/19:**

**ששון עמית ולילך - 1 - 2182K - (0x0)81024592**

| סוג תעריף                | סוג צריכה | קריאה קודמת | קריאה נוכחית | סה"כ צריכה בקוט"ש | מחיר לקוט"ש בא"ג | סה"כ לתשלום |
|--------------------------|-----------|-------------|--------------|-------------------|------------------|-------------|
| פרטי חשבון עבור תאריכים: |           | 01/11/19    | 30/11/19     |                   |                  |             |
| 767                      |           | 102,965.66  | 104,239.30   | 1,273.64          | 47.16            | 600.65 ₪    |

סה"כ לדייר:

| סה"כ     | שיא ביקוש |
|----------|-----------|
| 1,273.64 | 7.99      |
| 600.65 ₪ |           |

| ת.ד       | תשלום קבוע | תשלום עבור גודל חיבור בKVA (0x0) | סה"כ     | מע"מ 17.00% | סה"כ לתשלום |
|-----------|------------|----------------------------------|----------|-------------|-------------|
| 416       | 19.43 ₪    | 0.00 ₪                           | 620.08 ₪ | 105.41 ₪    | 725.49 ₪    |
| כולל מע"מ |            |                                  |          |             |             |

התפלגות חיוב בש"ח לפי תעו"ז

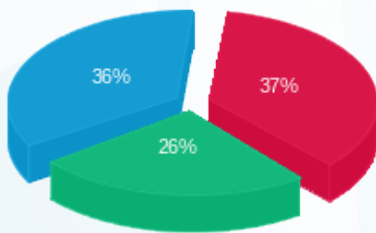

פסגה (224.43 ₪) ■  
 גבע (158.44 ₪) ■  
 שפל (217.78 ₪) ■

הסטוריית צריכה בקוט"ש

