



03/12/19 תאריך הפקה:
 30/11/19 תאריך קריאה נוכחי:
 01/11/19 תאריך קריאה קודמת:

שם דייר: גימבורי
 שם אתר: קרסו נופי הסלע

לקוח/ה נכבד/ה, אנו מתכבדים להגיש את חישוב צריכת החשמל לתקופה 01/11/19 - 30/11/19:

גימבורי - 3 - 15114157 (3x40)

| סוג תעריף | סוג צריכה | קריאה קודמת | קריאה נוכחית | סה"כ צריכה בקוט"ש | מחיר לקוט"ש בא"ג | סה"כ לתשלום |
|--------------------------|-----------|-------------|--------------|-------------------|------------------|-------------|
| פרטי חשבון עבור תאריכים: | | | | | | |
| 777 | פסגה | 01/11/19 | 30/11/19 | 175.90 | 47.67 | 83.85 ₪ |
| 778 | גבע | 2,891.50 | 2,904.10 | 12.60 | 39.50 | 4.98 ₪ |
| 779 | שפל | 2,221.80 | 2,234.10 | 12.30 | 32.70 | 4.02 ₪ |

סה"כ לדייר:

| פסגה | גבע | שפל | סה"כ | שיא ביקוש |
|---------|--------|--------|---------|-----------|
| 175.90 | 12.60 | 12.30 | 200.80 | 8.15 |
| 83.85 ₪ | 4.98 ₪ | 4.02 ₪ | 92.85 ₪ | |

סה"כ צריכה
 סה"כ לתשלום

| | | |
|----------|-----------------------------------|--------------|
| 0.00 ₪ | תשלום קבוע | |
| 23.23 ₪ | תשלום עבור גודל חיבור בKVA (3x40) | |
| 116.08 ₪ | סה"כ לתשלום | לא כולל מע"מ |

התפלגות חיוב בש"ח לפי תעו"ז

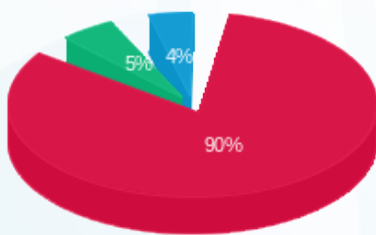

■ פסגה (83.85 ₪)
 ■ גבע (4.98 ₪)
 ■ שפל (4.02 ₪)

הסטוריית צריכה בקוט"ש

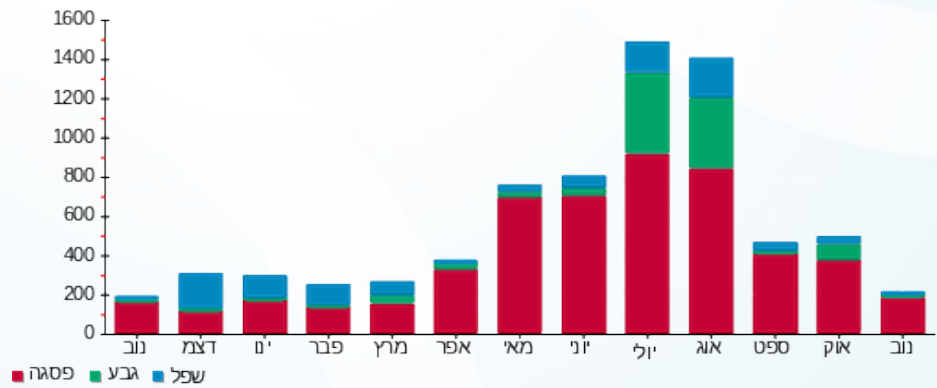

03/12/19 תאריך הפקדה:
 30/11/19 תאריך קריאה נוכחית:
 01/11/19 תאריך קריאה קודמת:

שם דייר: חנות 23 - גולדה
 שם אתר: קרסו נופי הסלע

לקוח/ה נכבד/ה, אנו מתכבדים להגיש את חישוב צריכת החשמל לתקופה 01/11/19 - 30/11/19:

חנות 23 - גולדה - 13 - (3x40)15144606

| סוג תעריף | סוג צריכה | קריאה קודמת | קריאה נוכחית | סה"כ צריכה בקוט"ש | מחיר לקוט"ש בא"ג | סה"כ לתשלום |
|--------------------------|-----------|-------------|--------------|-------------------|------------------|-------------|
| פרטי חשבון עבור תאריכים: | | | | | | |
| 777 | פסגה | 01/11/19 | 30/11/19 | 1,261.50 | 47.67 | 601.36 ₪ |
| 778 | גבע | 117.90 | 727.00 | 609.10 | 39.50 | 240.59 ₪ |
| 779 | שפל | 56.80 | 787.50 | 730.70 | 32.70 | 238.94 ₪ |

סה"כ לדייר:

| פסגה | גבע | שפל | סה"כ | שיא ביקוש |
|----------|----------|----------|------------|-----------|
| 1,261.50 | 609.10 | 730.70 | 2,601.30 | 24.40 |
| 601.36 ₪ | 240.59 ₪ | 238.94 ₪ | 1,080.89 ₪ | |

סה"כ צריכה
 סה"כ לתשלום

| | | |
|------------|--|---------------------|
| 195.61 ₪ | תשלום קבוע | |
| 23.23 ₪ | תשלום עבור גודל חיבור בKVA (3x40) | |
| 1,299.73 ₪ | סה"כ לתשלום | לא כולל מע"מ |

התפלגות חיוב בש"ח לפי תעו"ז

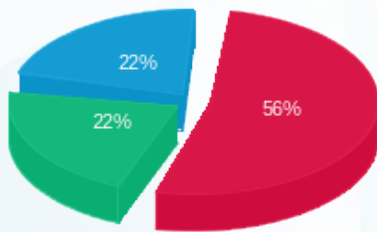

■ פסגה (601.36 ₪)
 ■ גבע (240.59 ₪)
 ■ שפל (238.94 ₪)

הסטוריית צריכה בקוט"ש

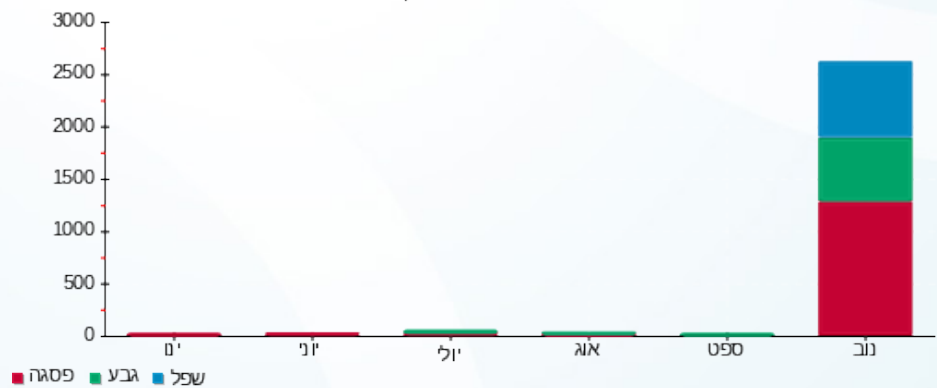



03/12/19

תאריך הפקדה:

שם דייר: חנות 27 - ביבי סטוק

30/11/19

תאריך קריאה נוכחית:

שם אתר: קרסו נופי הסלע

01/11/19

תאריך קריאה קודמת:

לקוח/ה נכבד/ה, אנו מתכבדים להגיש את חישוב צריכת החשמל לתקופה 01/11/19 - 30/11/19:

סטוק - 9 - 15144511(3x40)

| סה"כ לתשלום | מחיר לקוט"ש בא"ג | סה"כ צריכה בקוט"ש | קריאה נוכחית | קריאה קודמת | סוג צריכה | סוג תעריף |
|-------------|------------------|-------------------|--------------|-------------|--------------------------|-----------|
| | | | 30/11/19 | 01/11/19 | פרטי חשבון עבור תאריכים: | |
| ₪ 372.21 | 47.67 | 780.80 | 2,270.80 | 1,490.00 | פסגה | 777 |
| ₪ 49.41 | 39.50 | 125.10 | 608.60 | 483.50 | גבע | 778 |
| ₪ 1.47 | 32.70 | 4.50 | 45.50 | 41.00 | שפל | 779 |

סה"כ לדייר:

| שיא ביקוש | סה"כ | שפל | גבע | פסגה |
|-----------|----------|--------|---------|----------|
| 7.80 | 910.40 | 4.50 | 125.10 | 780.80 |
| | ₪ 423.09 | ₪ 1.47 | ₪ 49.41 | ₪ 372.21 |

סה"כ צריכה

סה"כ לתשלום

| | | |
|----------|--|---------------------|
| ₪ 195.61 | תשלום קבוע | |
| ₪ 23.23 | תשלום עבור גודל חיבור בKVA (3x40) | |
| ₪ 641.94 | סה"כ לתשלום | לא כולל מע"מ |

התפלגות חיוב בש"ח לפי תע"ז

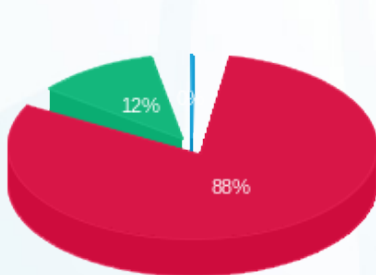

- פסגה (₪ 372.21)
- גבע (₪ 49.41)
- שפל (₪ 1.47)

הסטוריית צריכה בקוט"ש

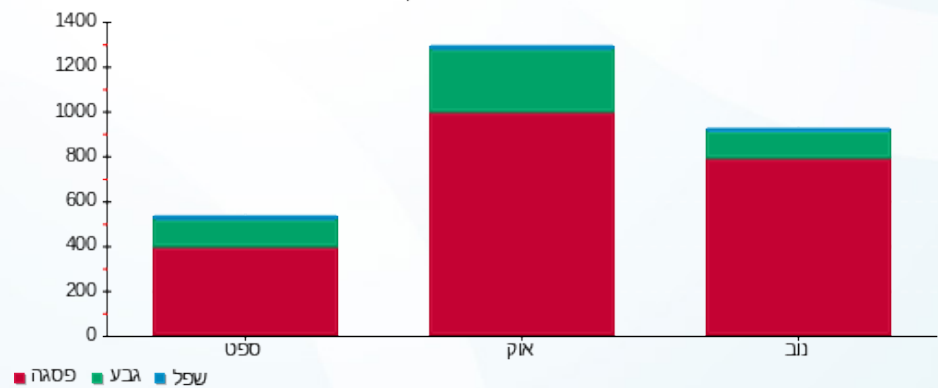

03/12/19 תאריך הפקדה:
 30/11/19 תאריך קריאה נוכחית:
 01/11/19 תאריך קריאה קודמת:

שם דייר: טופיקס - חנות 11
 שם אתר: קרסו נופי הסלע

לקוח/ה נכבד/ה, אנו מתכבדים להגיש את חישוב צריכת החשמל לתקופה 01/11/19 - 30/11/19:

טופיקס - 9 - 15144606 (3x25)

| סוג תעריף | סוג צריכה | קריאה קודמת | קריאה נוכחית | סה"כ צריכה בקוט"ש | מחיר לקוט"ש בא"ג | סה"כ לתשלום |
|--------------------------|-----------|-------------|--------------|-------------------|------------------|-------------|
| פרטי חשבון עבור תאריכים: | | | | | | |
| 777 | פסגה | 01/11/19 | 30/11/19 | 253.30 | 47.67 | 120.75 ₪ |
| 778 | גבע | 2,760.50 | 2,801.00 | 40.50 | 39.50 | 16.00 ₪ |
| 779 | שפל | 3,699.80 | 3,718.60 | 18.80 | 32.70 | 6.15 ₪ |

סה"כ לדייר:

| פסגה | גבע | שפל | סה"כ | שיא ביקוש |
|----------|---------|--------|----------|-----------|
| 253.30 | 40.50 | 18.80 | 312.60 | 5.48 |
| 120.75 ₪ | 16.00 ₪ | 6.15 ₪ | 142.89 ₪ | |

סה"כ צריכה
 סה"כ לתשלום

| לא כולל מע"מ | סה"כ לתשלום | תשלום קבוע | תשלום עבור גודל חיבור בKVA (3x25) | שיא ביקוש |
|--------------|-------------|------------|-----------------------------------|-----------|
| | | | | 5.48 |
| | | | | 14.52 ₪ |
| | | | | 195.61 ₪ |
| | | | | 353.02 ₪ |

התפלגות חיוב בש"ח לפי תע"ז

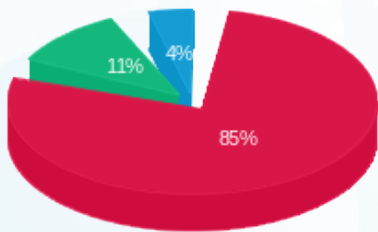

פסגה (120.75 ₪) - 85%
 גבע (16.00 ₪) - 11%
 שפל (6.15 ₪) - 4%

הסטוריית צריכה בקוט"ש

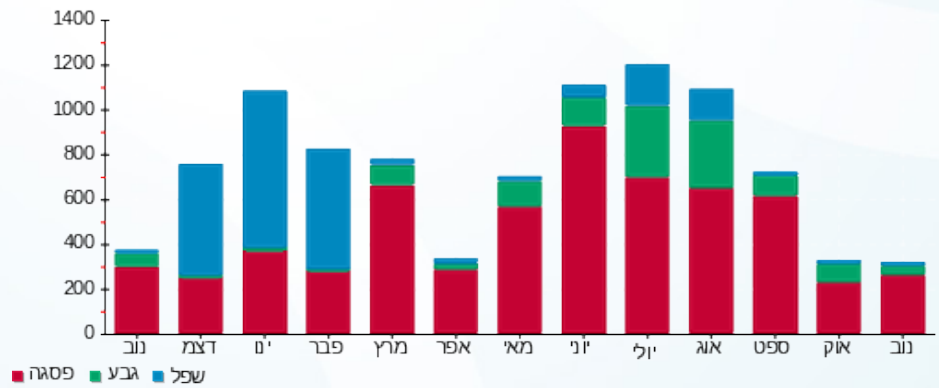

03/12/19 תאריך הפקה:
 30/11/19 תאריך קריאה נוכחית:
 01/11/19 תאריך קריאה קודמת:

שם דייר: י.א קפה ומאפה 07 בע"מ (גרג) - חנות 21+22
 שם אתר: קרסו נופי הסלע

לקוח/ה נכבד/ה, אנו מתכבדים להגיש את חישוב צריכת החשמל לתקופה 01/11/19 - 30/11/19:

י.א קפה ומאפה 07 בע"מ (גרג) - 12 - (3x160)15144606

| סוג תעריף | סוג צריכה | קריאה קודמת | קריאה נוכחית | סה"כ צריכה בקוט"ש | מחיר לקוט"ש בא"ג | סה"כ לתשלום |
|--------------------------|-----------|-------------|--------------|-------------------|------------------|-------------|
| פרטי חשבון עבור תאריכים: | | | | | | |
| | | 01/11/19 | 30/11/19 | | | |
| 777 | פסגה | 148,821.80 | 154,406.30 | 5,584.50 | 47.67 | 2,662.13 ₪ |
| 778 | גבע | 65,270.60 | 67,650.60 | 2,380.00 | 39.50 | 940.10 ₪ |
| 779 | שפל | 97,837.60 | 100,117.70 | 2,280.10 | 32.70 | 745.59 ₪ |

סה"כ לדייר:

| פסגה | גבע | שפל | סה"כ | שיא ביקוש |
|------------|----------|----------|------------|-----------|
| 5,584.50 | 2,380.00 | 2,280.10 | 10,244.60 | 45.20 |
| 2,662.13 ₪ | 940.10 ₪ | 745.59 ₪ | 4,347.82 ₪ | |

סה"כ צריכה
 סה"כ לתשלום

| | | |
|------------|---|---------------------|
| 195.61 ₪ | תשלום קבוע | |
| 92.94 ₪ | תשלום עבור גודל חיבור בKVA (3x160) | |
| 4,636.37 ₪ | סה"כ לתשלום | לא כולל מע"מ |

התפלגות חיוב בש"ח לפי תעו"ז

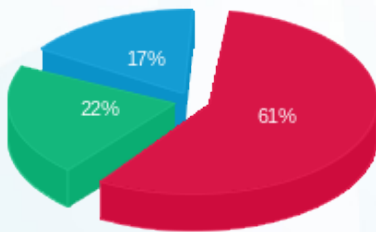

■ פסגה (2,662.13 ₪)
 ■ גבע (940.10 ₪)
 ■ שפל (745.59 ₪)

הסטוריית צריכה בקוט"ש

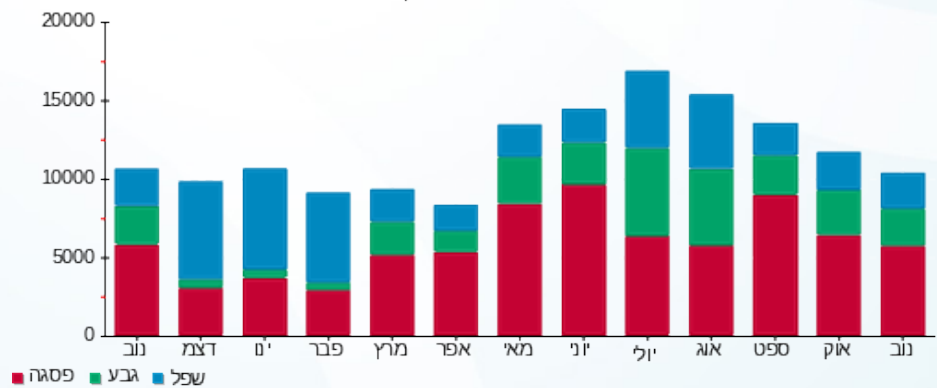

■ פסגה ■ גבע ■ שפל



03/12/19 תאריך הפקדה:
 30/11/19 תאריך קריאה נוכחית:
 01/11/19 תאריך קריאה קודמת:

שם דייר: לוי רן- פיצה שמש - חנות 15
 שם אתר: קרסו נופי הסלע

לקוח/ה נכבד/ה, אנו מתכבדים להגיש את חישוב צריכת החשמל לתקופה 01/11/19 - 30/11/19:

לוי רן- פיצה שמש - 7 - 15144511(3x25)

| סוג תעריף | סוג צריכה | קריאה קודמת | קריאה נוכחית | סה"כ צריכה בקוט"ש | מחיר לקוט"ש בא"ג | סה"כ לתשלום |
|--------------------------|-----------|-------------|--------------|-------------------|------------------|-------------|
| פרטי חשבון עבור תאריכים: | | | | | | |
| 777 | פסגה | 01/11/19 | 30/11/19 | 2,694.50 | 47.67 | 1,284.47 ₪ |
| 778 | גבע | 21,420.70 | 22,539.90 | 1,119.20 | 39.50 | 442.08 ₪ |
| 779 | שפל | 29,846.00 | 30,690.30 | 844.30 | 32.70 | 276.09 ₪ |

סה"כ לדייר:

| פסגה | גבע | שפל | סה"כ | שיא ביקוש |
|------------|----------|----------|------------|-----------|
| 2,694.50 | 1,119.20 | 844.30 | 4,658.00 | 28.02 |
| 1,284.47 ₪ | 442.08 ₪ | 276.09 ₪ | 2,002.64 ₪ | |

סה"כ צריכה
 סה"כ לתשלום

| | | |
|------------|--|---------------------|
| 195.61 ₪ | תשלום קבוע | |
| 14.52 ₪ | תשלום עבור גודל חיבור בKVA (3x25) | |
| 2,212.77 ₪ | סה"כ לתשלום | לא כולל מע"מ |

התפלגות חיוב בש"ח לפי תע"ז

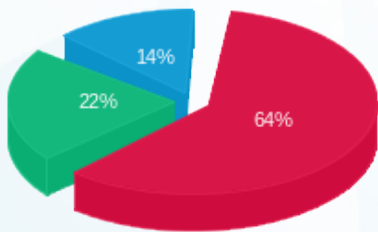

■ פסגה (1,284.47 ₪)
 ■ גבע (442.08 ₪)
 ■ שפל (276.09 ₪)

הסטוריית צריכה בקוט"ש

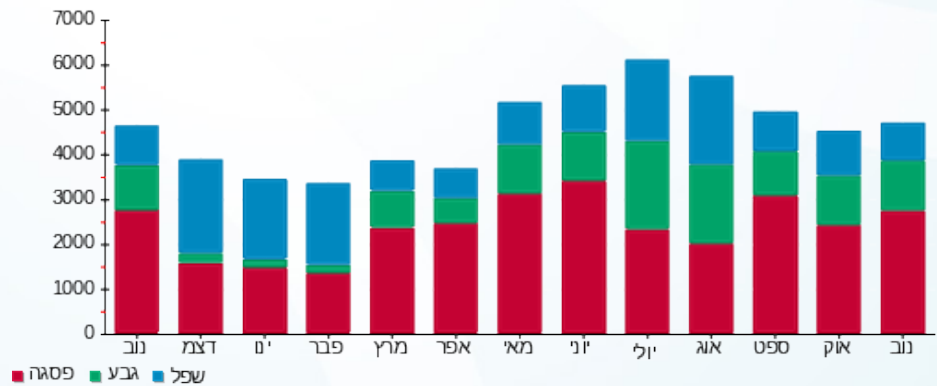

03/12/19 תאריך הפקה:
 30/11/19 תאריך קריאה נוכחית:
 01/11/19 תאריך קריאה קודמת:

שם דייר: מגיק חנות 4+47+46
 שם אתר: קרסו נופי הסלע

לקוח/ה נכבד/ה, אנו מתכבדים להגיש את חישוב צריכת החשמל לתקופה 01/11/19 - 30/11/19:

מגיק - 1 - 15114156 (3x63)

| סוג תעריף | סוג צריכה | קריאה קודמת | קריאה נוכחית | סה"כ צריכה בקוט"ש | מחיר לקוט"ש בא"ג | סה"כ לתשלום |
|--------------------------|-----------|-------------|--------------|-------------------|------------------|-------------|
| פרטי חשבון עבור תאריכים: | | | | | | |
| 777 | פסגה | 01/11/19 | 30/11/19 | 935.60 | 47.67 | 446.00 ₪ |
| 778 | גבע | 12,802.30 | 13,218.80 | 416.50 | 39.50 | 164.52 ₪ |
| 779 | שפל | 13,107.70 | 13,556.60 | 448.90 | 32.70 | 146.79 ₪ |

סה"כ לדייר:

| פסגה | גבע | שפל | סה"כ | שיא ביקוש |
|----------|----------|----------|----------|-----------|
| 935.60 | 416.50 | 448.90 | 1,801.00 | 33.03 |
| ₪ 446.00 | ₪ 164.52 | ₪ 146.79 | ₪ 757.31 | |

סה"כ צריכה
 סה"כ לתשלום

| | | |
|----------|--|---------------------|
| ₪ 195.61 | תשלום קבוע | |
| ₪ 36.59 | תשלום עבור גודל חיבור בKVA (3x63) | |
| ₪ 989.51 | סה"כ לתשלום | לא כולל מע"מ |

התפלגות חיוב בש"ח לפי תעו"ז

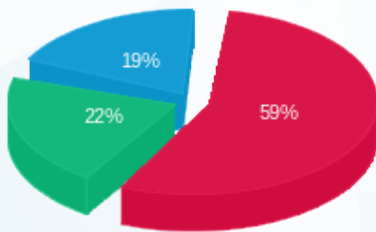

■ פסגה (₪ 446.00)
 ■ גבע (₪ 164.52)
 ■ שפל (₪ 146.79)

הסטוריית צריכה בקוט"ש

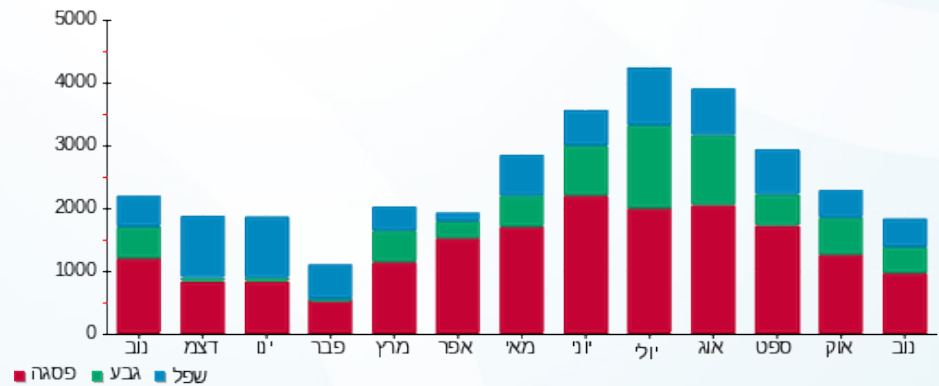



03/12/19 תאריך הפקה:
 30/11/19 תאריך קריאה נוכחית:
 01/11/19 תאריך קריאה קודמת:

שם דייר: מכבי חנות 50
 שם אתר: קרסו נופי הסלע

לקוח/ה נכבד/ה, אנו מתכבדים להגיש את חישוב צריכת החשמל לתקופה 01/11/19 - 30/11/19:

מכבי - 4 - 15114156 (3x63)

| סוג תעריף | סוג צריכה | קריאה קודמת | קריאה נוכחית | סה"כ צריכה בקוט"ש | מחיר לקוט"ש בא"ג | סה"כ לתשלום |
|--------------------------|-----------|-------------|--------------|-------------------|------------------|-------------|
| פרטי חשבון עבור תאריכים: | | | | | | |
| 777 | פסגה | 01/11/19 | 30/11/19 | 598.10 | 47.67 | 285.11 ₪ |
| 778 | גבע | 4,438.70 | 4,546.10 | 107.40 | 39.50 | 42.42 ₪ |
| 779 | שפל | 9,819.10 | 10,023.60 | 204.50 | 32.70 | 66.87 ₪ |

סה"כ לדייר:

| פסגה | גבע | שפל | סה"כ | שיא ביקוש |
|----------|---------|---------|----------|-----------|
| 598.10 | 107.40 | 204.50 | 910.00 | 7.67 |
| 285.11 ₪ | 42.42 ₪ | 66.87 ₪ | 394.41 ₪ | |

סה"כ צריכה

סה"כ לתשלום

| | | |
|----------|-----------------------------------|--------------|
| 195.61 ₪ | תשלום קבוע | |
| 36.59 ₪ | תשלום עבור גודל חיבור בKVA (3x63) | |
| 626.61 ₪ | סה"כ לתשלום | לא כולל מע"מ |

התפלגות חיוב בש"ח לפי תעו"ז

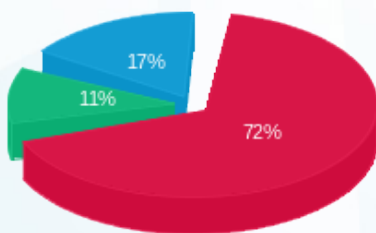

■ פסגה (285.11 ₪)
 ■ גבע (42.42 ₪)
 ■ שפל (66.87 ₪)

הסטוריית צריכה בקוט"ש

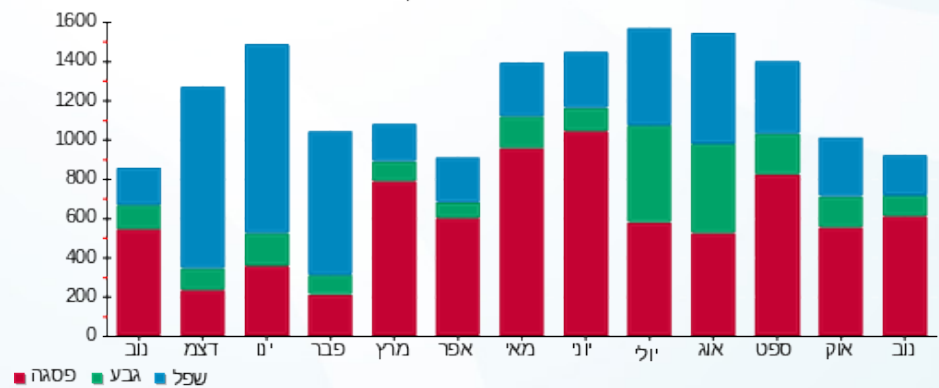



03/12/19

תאריך הפקה:

שם דייר: מעיין 2000
שם אתר: קרסו נופי הסלע

30/11/19

תאריך קריאה נוכחית:

01/11/19

תאריך קריאה קודמת:

לקוח/ה נכבד/ה, אנו מתכבדים להגיש את חישוב צריכת החשמל לתקופה 01/11/19 - 30/11/19:

מעיין 2000 - 5 - 15114156 (3x400)

| סוג תעריף | סוג צריכה | קריאה קודמת | קריאה נוכחית | סה"כ צריכה בקוט"ש | מחיר לקוט"ש בא"ג | סה"כ לתשלום |
|--------------------------|-----------|-------------|--------------|-------------------|------------------|-------------|
| פרטי חשבון עבור תאריכים: | | | | | | |
| 777 | פסגה | 01/11/19 | 30/11/19 | 22,304.40 | 47.67 | 10,632.51 ₪ |
| 778 | גבע | 229,794.60 | 238,989.60 | 9,195.00 | 39.50 | 3,632.03 ₪ |
| 779 | שפל | 514,854.60 | 530,639.40 | 15,784.80 | 32.70 | 5,161.63 ₪ |

סה"כ לדייר:

| פסגה | גבע | שפל | סה"כ | שיא ביקוש |
|-------------|------------|------------|-------------|-----------|
| 22,304.40 | 9,195.00 | 15,784.80 | 47,284.20 | 131.87 |
| 10,632.51 ₪ | 3,632.03 ₪ | 5,161.63 ₪ | 19,426.16 ₪ | |

סה"כ צריכה
סה"כ לתשלום

| | | |
|-------------|------------------------------------|--------------|
| 195.61 ₪ | תשלום קבוע | |
| 232.34 ₪ | תשלום עבור גודל חיבור בKVA (3x400) | |
| 19,854.11 ₪ | סה"כ לתשלום | לא כולל מע"מ |

התפלגות חיוב בש"ח לפי תעו"ז

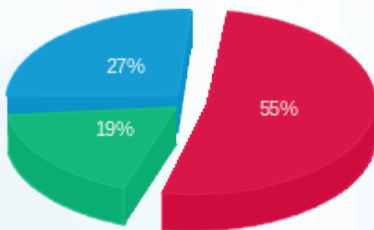

פסגה (10,632.51 ₪) 19%
גבע (3,632.03 ₪) 27%
שפל (5,161.63 ₪) 55%

הסטוריית צריכה בקוט"ש

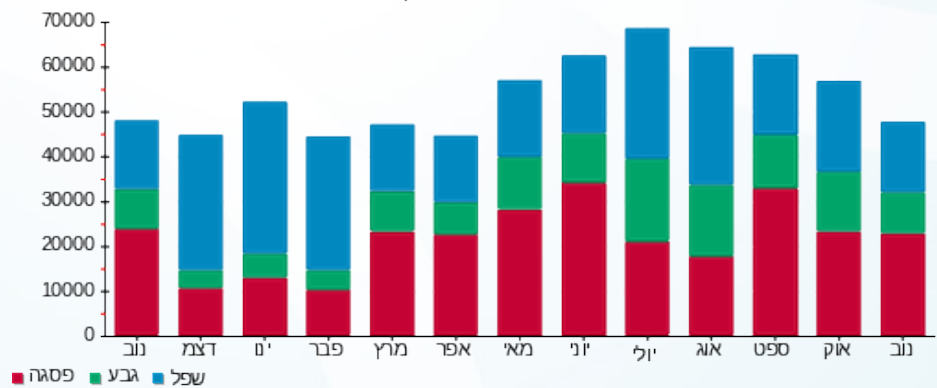

03/12/19 תאריך הפקדה:
 30/11/19 תאריך קריאה נוכחית:
 01/11/19 תאריך קריאה קודמת:

שם דייר: מעיין ריקן סוויט - חנות 30
 שם אתר: קרסו נופי הסלע

לקוח/ה נכבד/ה, אנו מתכבדים להגיש את חישוב צריכת החשמל לתקופה 01/11/19 - 30/11/19:

מעיין ריקן סוויט - 3 - 15114173 (3x25)

| סוג תעריף | סוג צריכה | קריאה קודמת | קריאה נוכחית | סה"כ צריכה בקוט"ש | מחיר לקוט"ש בא"ג | סה"כ לתשלום |
|--------------------------|-----------|-------------|--------------|-------------------|------------------|-------------|
| פרטי חשבון עבור תאריכים: | | | | | | |
| 777 | פסגה | 01/11/19 | 30/11/19 | 987.10 | 47.67 | 470.55 ₪ |
| 778 | גבע | 9,308.30 | 9,702.20 | 393.90 | 39.50 | 155.59 ₪ |
| 779 | שפל | 18,847.20 | 19,462.10 | 614.90 | 32.70 | 201.07 ₪ |

סה"כ לדייר:

| פסגה | גבע | שפל | סה"כ | שיא ביקוש |
|----------|----------|----------|----------|-----------|
| 987.10 | 393.90 | 614.90 | 1,995.90 | 7.72 |
| 470.55 ₪ | 155.59 ₪ | 201.07 ₪ | 827.21 ₪ | |

סה"כ צריכה
 סה"כ לתשלום

| | | |
|------------|--|---------------------|
| 195.61 ₪ | תשלום קבוע | |
| 14.52 ₪ | תשלום עבור גודל חיבור בKVA (3x25) | |
| 1,037.34 ₪ | סה"כ לתשלום | לא כולל מע"מ |

התפלגות חיוב בש"ח לפי תע"ז

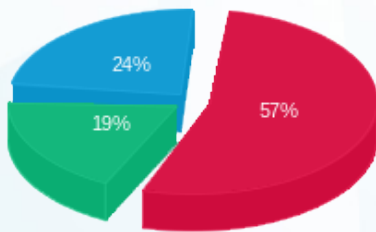

■ פסגה (470.55 ₪)
 ■ גבע (155.59 ₪)
 ■ שפל (201.07 ₪)

הסטוריית צריכה בקוט"ש

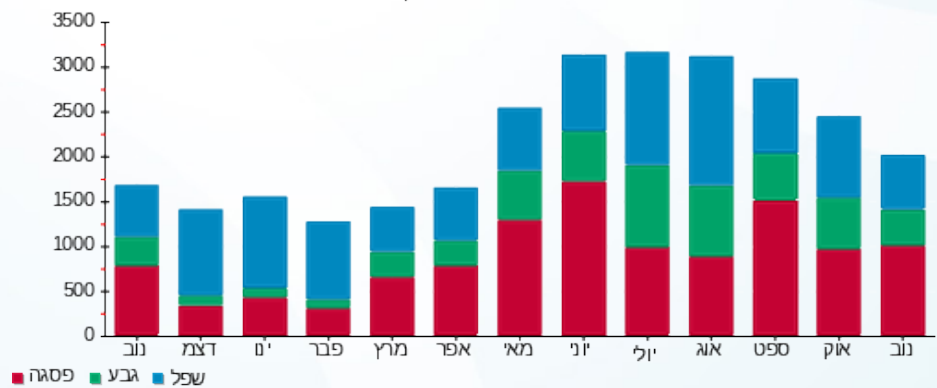



03/12/19 תאריך הפקה:
 30/11/19 תאריך קריאה נוכחית:
 01/11/19 תאריך קריאה קודמת:

שם דייר: מרינה פצ'וריהין - חנות 10
 שם אתר: קרסו נופי הסלע

לקוח/ה נכבד/ה, אנו מתכבדים להגיש את חישוב צריכת החשמל לתקופה 01/11/19 - 30/11/19:

מרינה פצ'וריהין - 8 - 15144606 (3x25)

| סוג תעריף | סוג צריכה | קריאה קודמת | קריאה נוכחית | סה"כ צריכה בקוט"ש | מחיר לקוט"ש בא"ג | סה"כ לתשלום |
|--------------------------|-----------|-------------|--------------|-------------------|------------------|-------------|
| פרטי חשבון עבור תאריכים: | | | | | | |
| 777 | פסגה | 01/11/19 | 30/11/19 | 408.80 | 47.67 | 194.87 ₪ |
| 778 | גבע | 5,102.60 | 5,228.70 | 126.10 | 39.50 | 49.81 ₪ |
| 779 | שפל | 4,922.60 | 4,965.60 | 43.00 | 32.70 | 14.06 ₪ |

סה"כ לדייר:

| פסגה | גבע | שפל | סה"כ | שיא ביקוש |
|----------|---------|---------|----------|-----------|
| 408.80 | 126.10 | 43.00 | 577.90 | 6.88 |
| 194.87 ₪ | 49.81 ₪ | 14.06 ₪ | 258.75 ₪ | |

סה"כ צריכה
 סה"כ לתשלום

| | | |
|----------|------------------------------------|--------------|
| 195.61 ₪ | תשלום קבוע | |
| 14.52 ₪ | תשלום עבור גודל חיבור ב KVA (3x25) | |
| 468.88 ₪ | סה"כ לתשלום | לא כולל מע"מ |

התפלגות חיוב בש"ח לפי תעו"ז

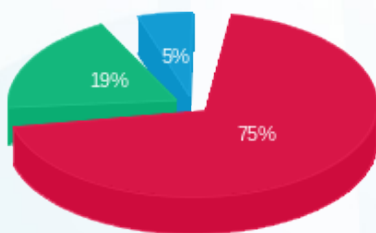

■ פסגה (194.87 ₪)
 ■ גבע (49.81 ₪)
 ■ שפל (14.06 ₪)

הסטוריית צריכה בקוט"ש

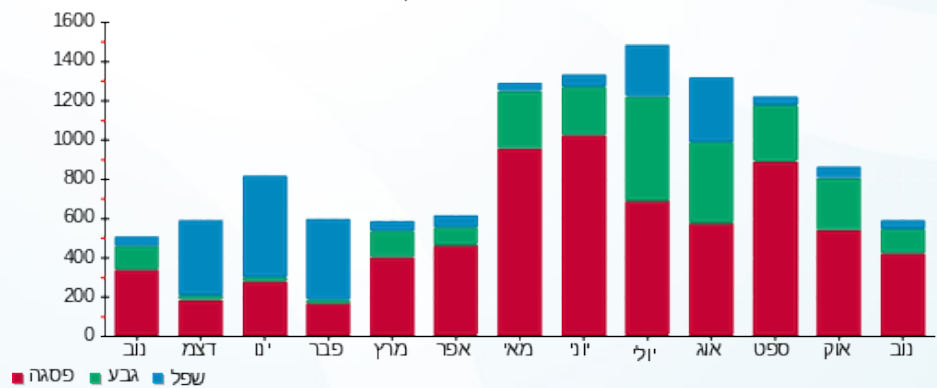



03/12/19

תאריך הפקה:

שם דייר: משרד הרישוי
שם אתר: קרסו נופי הסלע

30/11/19

תאריך קריאה נוכחית:

01/11/19

תאריך קריאה קודמת:

לקוח/ה נכבד/ה, אנו מתכבדים להגיש את חישוב צריכת החשמל לתקופה 01/11/19 - 30/11/19:

משרד הרישוי - 3 - 15114156 (3x25)

| סוג תעריף | סוג צריכה | קריאה קודמת | קריאה נוכחית | סה"כ צריכה בקוט"ש | מחיר לקוט"ש בא"ג | סה"כ לתשלום |
|--------------------------|-----------|-------------|--------------|-------------------|------------------|-------------|
| פרטי חשבון עבור תאריכים: | | | | | | |
| 777 | פסגה | 01/11/19 | 30/11/19 | 267.10 | 47.67 | 127.33 ₪ |
| 778 | גבע | 1,736.60 | 1,834.50 | 97.90 | 39.50 | 38.67 ₪ |
| 779 | שפל | 4,655.00 | 4,877.50 | 222.50 | 32.70 | 72.76 ₪ |

סה"כ לדייר:

| פסגה | גבע | שפל | סה"כ | שיא ביקוש |
|----------|---------|---------|----------|-----------|
| 267.10 | 97.90 | 222.50 | 587.50 | 3.33 |
| 127.33 ₪ | 38.67 ₪ | 72.76 ₪ | 238.75 ₪ | |

סה"כ צריכה

סה"כ לתשלום

| | | |
|----------|-----------------------------------|--------------|
| 195.61 ₪ | תשלום קבוע | |
| 14.52 ₪ | תשלום עבור גודל חיבור בKVA (3x25) | |
| 448.89 ₪ | סה"כ לתשלום | לא כולל מע"מ |

התפלגות חיוב בש"ח לפי תע"ז

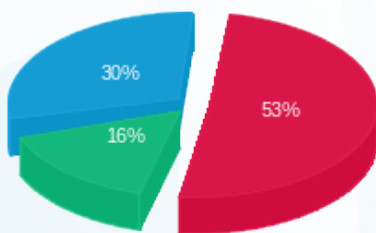

■ פסגה (127.33 ₪)
■ גבע (38.67 ₪)
■ שפל (72.76 ₪)

הסטוריית צריכה בקוט"ש

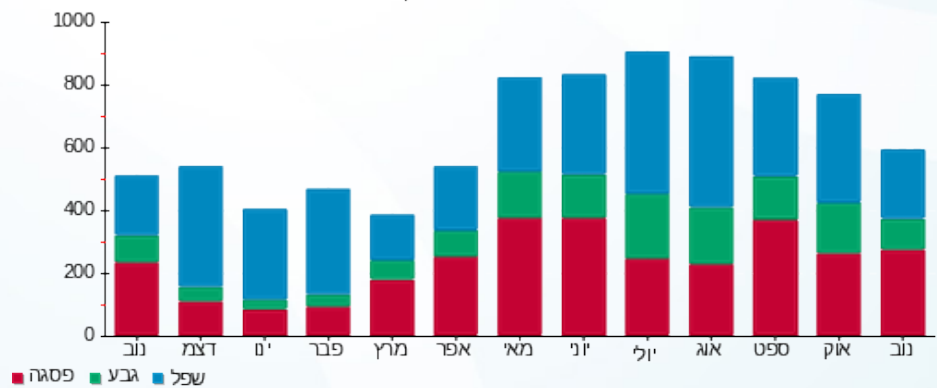



03/12/19 תאריך הפקה:
 30/11/19 תאריך קריאה נוכחית:
 01/11/19 תאריך קריאה קודמת:

שם דייר: ציבורי
 שם אתר: קרסו נופי הסלע

לקוח/ה נכבד/ה, אנו מתכבדים להגיש את חישוב צריכת החשמל לתקופה 01/11/19 - 30/11/19:

מגיק - 1 - 15114156(3x63)

| סוג תעריף | סוג צריכה | קריאה קודמת | קריאה נוכחית | סה"כ צריכה בקוט"ש | מחיר לקוט"ש בא"ג | סה"כ לתשלום |
|-----------|-----------|-------------|--------------|-------------------|--------------------------|-------------|
| | | | 30/11/19 | 01/11/19 | פרטי חשבון עבור תאריכים: | |
| 777 | פסגה | 34,555.00 | 35,490.60 | -935.60 | 47.67 | ₪ -446.00 |
| 778 | גבע | 12,802.30 | 13,218.80 | -416.50 | 39.50 | ₪ -164.52 |
| 779 | שפל | 13,107.70 | 13,556.60 | -448.90 | 32.70 | ₪ -146.79 |

משרד הרישוי - 3 - 15114156(3x25)

| סוג תעריף | סוג צריכה | קריאה קודמת | קריאה נוכחית | סה"כ צריכה בקוט"ש | מחיר לקוט"ש בא"ג | סה"כ לתשלום |
|-----------|-----------|-------------|--------------|-------------------|--------------------------|-------------|
| | | | 30/11/19 | 01/11/19 | פרטי חשבון עבור תאריכים: | |
| 777 | פסגה | 3,485.40 | 3,752.50 | -267.10 | 47.67 | ₪ -127.33 |
| 778 | גבע | 1,736.60 | 1,834.50 | -97.90 | 39.50 | ₪ -38.67 |
| 779 | שפל | 4,655.00 | 4,877.50 | -222.50 | 32.70 | ₪ -72.76 |

מכבי - 4 - 15114156(3x63)

| סוג תעריף | סוג צריכה | קריאה קודמת | קריאה נוכחית | סה"כ צריכה בקוט"ש | מחיר לקוט"ש בא"ג | סה"כ לתשלום |
|-----------|-----------|-------------|--------------|-------------------|--------------------------|-------------|
| | | | 30/11/19 | 01/11/19 | פרטי חשבון עבור תאריכים: | |
| 777 | פסגה | 13,782.20 | 14,380.30 | -598.10 | 47.67 | ₪ -285.11 |
| 778 | גבע | 4,438.70 | 4,546.10 | -107.40 | 39.50 | ₪ -42.42 |
| 779 | שפל | 9,819.10 | 10,023.60 | -204.50 | 32.70 | ₪ -66.87 |

מע"ן - 5 - 15114156(3x400)

| סוג תעריף | סוג צריכה | קריאה קודמת | קריאה נוכחית | סה"כ צריכה בקוט"ש | מחיר לקוט"ש בא"ג | סה"כ לתשלום |
|-----------|-----------|-------------|--------------|-------------------|--------------------------|--------------|
| | | | 30/11/19 | 01/11/19 | פרטי חשבון עבור תאריכים: | |
| 777 | פסגה | 477,565.20 | 499,869.60 | -22,304.40 | 47.67 | ₪ -10,632.51 |
| 778 | גבע | 229,794.60 | 238,989.60 | -9,195.00 | 39.50 | ₪ -3,632.03 |
| 779 | שפל | 514,854.60 | 530,639.40 | -15,784.80 | 32.70 | ₪ -5,161.63 |



שנאים - 6 - 15114156(0x0)

| סה"כ לתשלום | מחיר לקוט"ש בא"ג | סה"כ צריכה בקוט"ש | קריאה נוכחית | קריאה קודמת | סוג צריכה | סוג תעריף |
|-------------|------------------|-------------------|--------------|-------------|--------------------------|-----------|
| | | | 30/11/19 | 01/11/19 | פרטי חשבון עבור תאריכים: | |
| 14,654.90 ₪ | 47.67 | 30,742.40 | 543,676.80 | 512,934.40 | פסגה | 777 |
| 5,196.30 ₪ | 39.50 | 13,155.20 | 270,184.00 | 257,028.80 | גבע | 778 |
| 7,218.59 ₪ | 32.70 | 22,075.20 | 509,857.60 | 487,782.40 | שפל | 779 |

ציבורי חיוני - 7 - 15114156(0x0)

| סה"כ לתשלום | מחיר לקוט"ש בא"ג | סה"כ צריכה בקוט"ש | קריאה נוכחית | קריאה קודמת | סוג צריכה | סוג תעריף |
|-------------|------------------|-------------------|--------------|-------------|--------------------------|-----------|
| | | | 30/11/19 | 01/11/19 | פרטי חשבון עבור תאריכים: | |
| -3,978.82 ₪ | 47.67 | -8,346.60 | 122,132.40 | 113,785.80 | פסגה | 777 |
| -1,550.69 ₪ | 39.50 | -3,925.80 | 69,264.60 | 65,338.80 | גבע | 778 |
| -2,028.12 ₪ | 32.70 | -6,202.20 | 142,731.60 | 136,529.40 | שפל | 779 |

מאוחדת - 1 - 15114157(3x80)

| סה"כ לתשלום | מחיר לקוט"ש בא"ג | סה"כ צריכה בקוט"ש | קריאה נוכחית | קריאה קודמת | סוג צריכה | סוג תעריף |
|-------------|------------------|-------------------|--------------|-------------|--------------------------|-----------|
| | | | 30/11/19 | 01/11/19 | פרטי חשבון עבור תאריכים: | |
| -968.56 ₪ | 47.67 | -2,031.80 | 32,383.50 | 30,351.70 | פסגה | 777 |
| -277.09 ₪ | 39.50 | -701.50 | 13,908.70 | 13,207.20 | גבע | 778 |
| -453.88 ₪ | 32.70 | -1,388.00 | 33,730.10 | 32,342.10 | שפל | 779 |

גימבורי - 3 - 15114157(3x40)

| סה"כ לתשלום | מחיר לקוט"ש בא"ג | סה"כ צריכה בקוט"ש | קריאה נוכחית | קריאה קודמת | סוג צריכה | סוג תעריף |
|-------------|------------------|-------------------|--------------|-------------|--------------------------|-----------|
| | | | 30/11/19 | 01/11/19 | פרטי חשבון עבור תאריכים: | |
| -83.85 ₪ | 47.67 | -175.90 | 11,751.10 | 11,575.20 | פסגה | 777 |
| -4.98 ₪ | 39.50 | -12.60 | 2,904.10 | 2,891.50 | גבע | 778 |
| -4.02 ₪ | 32.70 | -12.30 | 2,234.10 | 2,221.80 | שפל | 779 |

כללית - 4 - 15114157(3x100)

| סה"כ לתשלום | מחיר לקוט"ש בא"ג | סה"כ צריכה בקוט"ש | קריאה נוכחית | קריאה קודמת | סוג צריכה | סוג תעריף |
|-------------|------------------|-------------------|--------------|-------------|--------------------------|-----------|
| | | | 30/11/19 | 01/11/19 | פרטי חשבון עבור תאריכים: | |
| -2,268.04 ₪ | 47.67 | -4,757.80 | 79,704.60 | 74,946.80 | פסגה | 777 |
| -207.37 ₪ | 39.50 | -525.00 | 20,598.20 | 20,073.20 | גבע | 778 |
| -414.83 ₪ | 32.70 | -1,268.60 | 44,515.40 | 43,246.80 | שפל | 779 |





קופת חולים - 8 - 15114157 (3x160)

| סוג תעריף | סוג צריכה | קריאה קודמת | קריאה נוכחית | סה"כ צריכה בקוט"ש | מחיר לקוט"ש בא"ג | סה"כ לתשלום |
|--------------------------|-----------|-------------|--------------|-------------------|------------------|-------------|
| פרטי חשבון עבור תאריכים: | | | | | | |
| 777 | פסגה | 01/11/19 | 30/11/19 | -2,367.90 | 47.67 | 1,128.78 ₪ |
| 778 | גבע | 12,511.70 | 12,871.90 | -360.20 | 39.50 | 142.28 ₪ |
| 779 | שפל | 20,276.00 | 20,607.30 | -331.30 | 32.70 | 108.34 ₪ |

מעין ריקן סוויט - 3 - 15114173 (3x25)

| סוג תעריף | סוג צריכה | קריאה קודמת | קריאה נוכחית | סה"כ צריכה בקוט"ש | מחיר לקוט"ש בא"ג | סה"כ לתשלום |
|--------------------------|-----------|-------------|--------------|-------------------|------------------|-------------|
| פרטי חשבון עבור תאריכים: | | | | | | |
| 777 | פסגה | 01/11/19 | 30/11/19 | -987.10 | 47.67 | 470.55 ₪ |
| 778 | גבע | 9,308.30 | 9,702.20 | -393.90 | 39.50 | 155.59 ₪ |
| 779 | שפל | 18,847.20 | 19,462.10 | -614.90 | 32.70 | 201.07 ₪ |

שנאים - 8 - 15114173 (0x0)

| סוג תעריף | סוג צריכה | קריאה קודמת | קריאה נוכחית | סה"כ צריכה בקוט"ש | מחיר לקוט"ש בא"ג | סה"כ לתשלום |
|--------------------------|-----------|-------------|--------------|-------------------|------------------|-------------|
| פרטי חשבון עבור תאריכים: | | | | | | |
| 777 | פסגה | 01/11/19 | 30/11/19 | 23,528.00 | 47.67 | 11,215.80 ₪ |
| 778 | גבע | 197,372.80 | 204,564.80 | 7,192.00 | 39.50 | 2,840.84 ₪ |
| 779 | שפל | 344,489.60 | 353,262.40 | 8,772.80 | 32.70 | 2,868.71 ₪ |

לוי רן פיצה - 7 - 15144511 (3x25)

| סוג תעריף | סוג צריכה | קריאה קודמת | קריאה נוכחית | סה"כ צריכה בקוט"ש | מחיר לקוט"ש בא"ג | סה"כ לתשלום |
|--------------------------|-----------|-------------|--------------|-------------------|------------------|-------------|
| פרטי חשבון עבור תאריכים: | | | | | | |
| 777 | פסגה | 01/11/19 | 30/11/19 | -2,694.50 | 47.67 | 1,284.47 ₪ |
| 778 | גבע | 21,420.70 | 22,539.90 | -1,119.20 | 39.50 | 442.08 ₪ |
| 779 | שפל | 29,846.00 | 30,690.30 | -844.30 | 32.70 | 276.09 ₪ |

סטוק - 9 - 15144511 (3x40)

| סוג תעריף | סוג צריכה | קריאה קודמת | קריאה נוכחית | סה"כ צריכה בקוט"ש | מחיר לקוט"ש בא"ג | סה"כ לתשלום |
|--------------------------|-----------|-------------|--------------|-------------------|------------------|-------------|
| פרטי חשבון עבור תאריכים: | | | | | | |
| 777 | פסגה | 01/11/19 | 30/11/19 | -780.80 | 47.67 | 372.21 ₪ |
| 778 | גבע | 483.50 | 608.60 | -125.10 | 39.50 | 49.41 ₪ |
| 779 | שפל | 41.00 | 45.50 | -4.50 | 32.70 | 1.47 ₪ |



שמואל - 12 - 15144511(3x40)

| סוג תעריף | סוג צריכה | קריאה קודמת | קריאה נוכחית | סה"כ צריכה בקוט"ש | מחיר לקוט"ש בא"ג | סה"כ לתשלום |
|--------------------------|-----------|-------------|--------------|-------------------|------------------|-------------|
| פרטי חשבון עבור תאריכים: | | | | | | |
| 777 | פסגה | 01/11/19 | 30/11/19 | -183.10 | 47.67 | ₪ -87.28 |
| 778 | גבע | 2,245.10 | 2,281.00 | -35.90 | 39.50 | ₪ -14.18 |
| 779 | שפל | 2,363.30 | 2,363.60 | -0.30 | 32.70 | ₪ -0.10 |

שוכר זמני - 13 - 15144511(3x25)

| סוג תעריף | סוג צריכה | קריאה קודמת | קריאה נוכחית | סה"כ צריכה בקוט"ש | מחיר לקוט"ש בא"ג | סה"כ לתשלום |
|--------------------------|-----------|-------------|--------------|-------------------|------------------|-------------|
| פרטי חשבון עבור תאריכים: | | | | | | |
| 777 | פסגה | 01/11/19 | 30/11/19 | -43.10 | 47.67 | ₪ -20.55 |
| 778 | גבע | 1,355.40 | 1,361.90 | -6.50 | 39.50 | ₪ -2.57 |
| 779 | שפל | 2,605.80 | 2,605.80 | 0.00 | 32.70 | ₪ 0.00 |

מרינה - 8 - 15144606(3x25)

| סוג תעריף | סוג צריכה | קריאה קודמת | קריאה נוכחית | סה"כ צריכה בקוט"ש | מחיר לקוט"ש בא"ג | סה"כ לתשלום |
|--------------------------|-----------|-------------|--------------|-------------------|------------------|-------------|
| פרטי חשבון עבור תאריכים: | | | | | | |
| 777 | פסגה | 01/11/19 | 30/11/19 | -408.80 | 47.67 | ₪ -194.87 |
| 778 | גבע | 5,102.60 | 5,228.70 | -126.10 | 39.50 | ₪ -49.81 |
| 779 | שפל | 4,922.60 | 4,965.60 | -43.00 | 32.70 | ₪ -14.06 |

טופיקס - 9 - 15144606(3x25)

| סוג תעריף | סוג צריכה | קריאה קודמת | קריאה נוכחית | סה"כ צריכה בקוט"ש | מחיר לקוט"ש בא"ג | סה"כ לתשלום |
|--------------------------|-----------|-------------|--------------|-------------------|------------------|-------------|
| פרטי חשבון עבור תאריכים: | | | | | | |
| 777 | פסגה | 01/11/19 | 30/11/19 | -253.30 | 47.67 | ₪ -120.75 |
| 778 | גבע | 2,760.50 | 2,801.00 | -40.50 | 39.50 | ₪ -16.00 |
| 779 | שפל | 3,699.80 | 3,718.60 | -18.80 | 32.70 | ₪ -6.15 |

קפה ומאפה - 12 - 15144606(3x160)

| סוג תעריף | סוג צריכה | קריאה קודמת | קריאה נוכחית | סה"כ צריכה בקוט"ש | מחיר לקוט"ש בא"ג | סה"כ לתשלום |
|--------------------------|-----------|-------------|--------------|-------------------|------------------|-------------|
| פרטי חשבון עבור תאריכים: | | | | | | |
| 777 | פסגה | 01/11/19 | 30/11/19 | -5,584.50 | 47.67 | ₪ -2,662.13 |
| 778 | גבע | 65,270.60 | 67,650.60 | -2,380.00 | 39.50 | ₪ -940.10 |
| 779 | שפל | 97,837.60 | 100,117.70 | -2,280.10 | 32.70 | ₪ -745.59 |





גולדה - 13 - 15144606(3x40)

| סה"כ לתשלום | מחיר לקוט"ש בא"ג | סה"כ צריכה בקוט"ש | קריאה נוכחית | קריאה קודמת | סוג צריכה | סוג תעריף |
|-------------|------------------|-------------------|--------------|-------------|--------------------------|-----------|
| | | | 30/11/19 | 01/11/19 | פרטי חשבון עבור תאריכים: | |
| ₪ -601.36 | 47.67 | -1,261.50 | 1,559.30 | 297.80 | פסגה | 777 |
| ₪ -240.59 | 39.50 | -609.10 | 727.00 | 117.90 | גבע | 778 |
| ₪ -238.94 | 32.70 | -730.70 | 787.50 | 56.80 | שפל | 779 |

סה"כ לדירה:

| שיא ביקוש | סה"כ | שפל | גבע | פסגה | |
|-----------|----------|----------|---------|----------|-------------|
| 164.80 | 905.80 | 448.30 | 169.00 | 288.50 | סה"כ צריכה |
| | ₪ 350.88 | ₪ 146.59 | ₪ 66.75 | ₪ 137.53 | סה"כ לתשלום |

| | | |
|----------|---|---------------------|
| ₪ 195.61 | תשלום קבוע | |
| ₪ -69.71 | תשלום עבור גודל חיבור בKVA (3x-1336) | |
| ₪ 476.78 | סה"כ לתשלום | לא כולל מע"מ |





03/12/19

תאריך הפקדה:

שם דייר: קופת חולים כללית

30/11/19

תאריך קריאה נוכחית:

שם אתר: קרסו נופי הסלע

01/11/19

תאריך קריאה קודמת:

לקוח/ה נכבד/ה, אנו מתכבדים להגיש את חישוב צריכת החשמל לתקופה 01/11/19 - 30/11/19:

קופת חולים כללית - 8 - 15114157 (3x160)

| סוג תעריף | סוג צריכה | קריאה קודמת | קריאה נוכחית | סה"כ צריכה בקוט"ש | מחיר לקוט"ש בא"ג | סה"כ לתשלום |
|--------------------------|-----------|-------------|--------------|-------------------|------------------|-------------|
| פרטי חשבון עבור תאריכים: | | | | | | |
| 777 | פסגה | 01/11/19 | 30/11/19 | 2,367.90 | 47.67 | 1,128.78 ₪ |
| 778 | גבע | 12,511.70 | 12,871.90 | 360.20 | 39.50 | 142.28 ₪ |
| 779 | שפל | 20,276.00 | 20,607.30 | 331.30 | 32.70 | 108.34 ₪ |

סה"כ לדייר:

| פסגה | גבע | שפל | סה"כ | שיא ביקוש |
|------------|----------|----------|------------|-----------|
| 2,367.90 | 360.20 | 331.30 | 3,059.40 | 19.97 |
| 1,128.78 ₪ | 142.28 ₪ | 108.34 ₪ | 1,379.39 ₪ | |

סה"כ צריכה

סה"כ לתשלום

| | | |
|------------|------------------------------------|--------------|
| 195.61 ₪ | תשלום קבוע | |
| 92.94 ₪ | תשלום עבור גודל חיבור בKVA (3x160) | |
| 1,667.94 ₪ | סה"כ לתשלום | לא כולל מע"מ |

התפלגות חיוב בש"ח לפי תע"ז

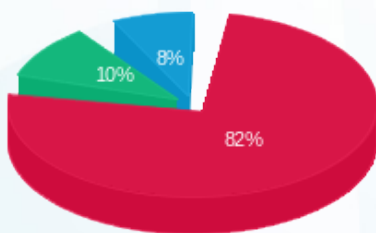

■ פסגה (1,128.78 ₪)
■ גבע (142.28 ₪)
■ שפל (108.34 ₪)

הסטוריית צריכה בקוט"ש

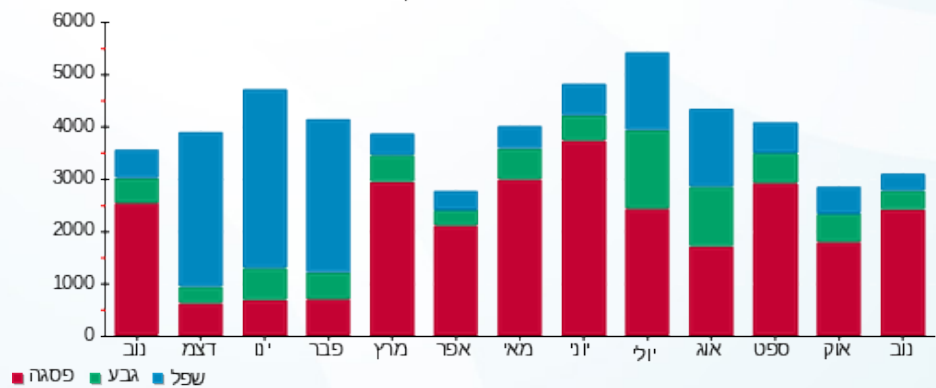

03/12/19 תאריך הפקה:
 30/11/19 תאריך קריאה נוכחית:
 01/11/19 תאריך קריאה קודמת:

שם דייר: קופת חולים מאוחדת - חנות 51
 שם אתר: קרסו נופי הסלע

לקוח/ה נכבד/ה, אנו מתכבדים להגיש את חישוב צריכת החשמל לתקופה 01/11/19 - 30/11/19:

קופת חולים מאוחדת - 1 - 15114157(3x80)

| סוג תעריף | סוג צריכה | קריאה קודמת | קריאה נוכחית | סה"כ צריכה בקוט"ש | מחיר לקוט"ש בא"ג | סה"כ לתשלום |
|--------------------------|-----------|-------------|--------------|-------------------|------------------|-------------|
| פרטי חשבון עבור תאריכים: | | | | | | |
| 777 | פסגה | 01/11/19 | 30/11/19 | 2,031.80 | 47.67 | 968.56 ₪ |
| 778 | גבע | 13,207.20 | 13,908.70 | 701.50 | 39.50 | 277.09 ₪ |
| 779 | שפל | 32,342.10 | 33,730.10 | 1,388.00 | 32.70 | 453.88 ₪ |

סה"כ לדייר:

| פסגה | גבע | שפל | סה"כ | שיא ביקוש |
|----------|----------|----------|------------|-----------|
| 2,031.80 | 701.50 | 1,388.00 | 4,121.30 | 13.09 |
| 968.56 ₪ | 277.09 ₪ | 453.88 ₪ | 1,699.53 ₪ | |

סה"כ צריכה
 סה"כ לתשלום

| | | |
|------------|-----------------------------------|--------------|
| 195.61 ₪ | תשלום קבוע | |
| 46.47 ₪ | תשלום עבור גודל חיבור בKVA (3x80) | |
| 1,941.61 ₪ | סה"כ לתשלום | לא כולל מע"מ |

התפלגות חיוב בש"ח לפי תע"ז

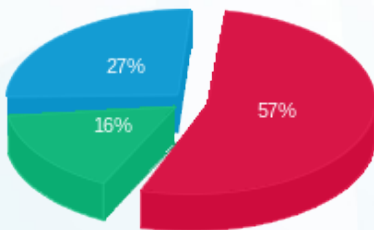

■ פסגה (968.56 ₪)
 ■ גבע (277.09 ₪)
 ■ שפל (453.88 ₪)

הסטוריית צריכה בקוט"ש

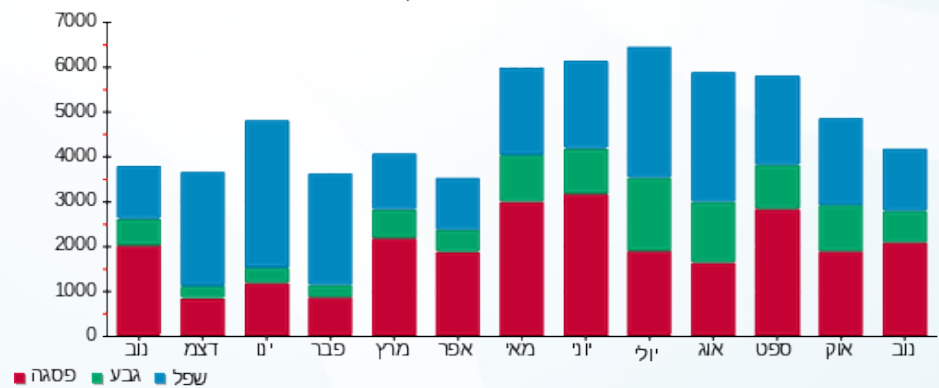



03/12/19 תאריך הפקה:
 30/11/19 תאריך קריאה נוכחית:
 01/11/19 תאריך קריאה קודמת:

שם דייר: ראשי חיוני
 שם אתר: קרסו נופי הסלע

לקוח/ה נכבד/ה, אנו מתכבדים להגיש את חישוב צריכת החשמל לתקופה 01/11/19 - 30/11/19:

ראשי חיוני - 7 - 15114156 (0x0)

| סוג תעריף | סוג צריכה | קריאה קודמת | קריאה נוכחית | סה"כ צריכה בקוט"ש | מחיר לקוט"ש בא"ג | סה"כ לתשלום |
|--------------------------|-----------|-------------|--------------|-------------------|------------------|-------------|
| פרטי חשבון עבור תאריכים: | | | | | | |
| 777 | פסגה | 01/11/19 | 30/11/19 | 8,346.60 | 47.67 | 3,978.82 ₪ |
| 778 | גבע | 65,338.80 | 69,264.60 | 3,925.80 | 39.50 | 1,550.69 ₪ |
| 779 | שפל | 136,529.40 | 142,731.60 | 6,202.20 | 32.70 | 2,028.12 ₪ |

סה"כ לדייר:

| פסגה | גבע | שפל | סה"כ | שיא ביקוש |
|------------|------------|------------|------------|-----------|
| 8,346.60 | 3,925.80 | 6,202.20 | 18,474.60 | 46.51 |
| 3,978.82 ₪ | 1,550.69 ₪ | 2,028.12 ₪ | 7,557.63 ₪ | |

סה"כ צריכה
 סה"כ לתשלום

| | | |
|------------|----------------------------------|--------------|
| 0.00 ₪ | תשלום קבוע | |
| 0.00 ₪ | תשלום עבור גודל חיבור בKVA (0x0) | |
| 7,557.63 ₪ | סה"כ לתשלום | לא כולל מע"מ |

התפלגות חיוב בש"ח לפי תעו"ז

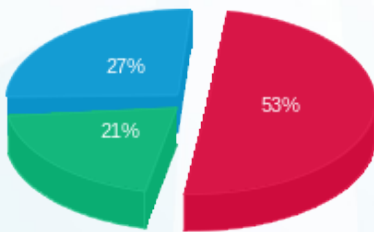

■ פסגה (3,978.82 ₪)
 ■ גבע (1,550.69 ₪)
 ■ שפל (2,028.12 ₪)

הסטוריית צריכה בקוט"ש

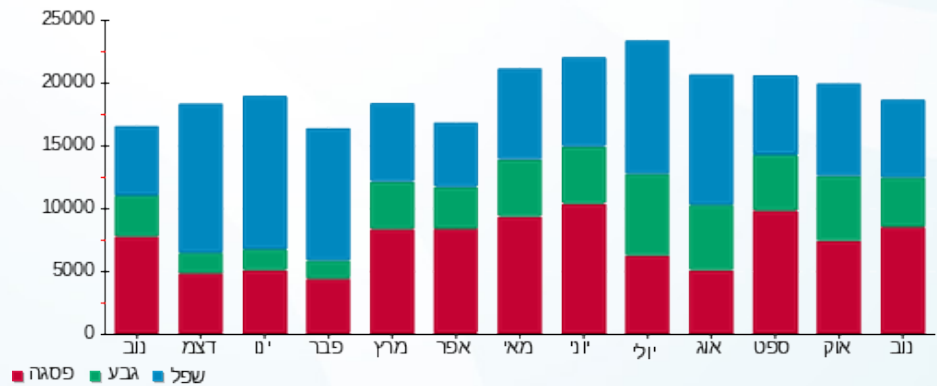



03/12/19 תאריך הפקה:
 30/11/19 תאריך קריאה נוכחית:
 01/11/19 תאריך קריאה קודמת:

שם דייר: שוכר זמני - חנות 20
 שם אתר: קרסו נופי הסלע

לקוח/ה נכבד/ה, אנו מתכבדים להגיש את חישוב צריכת החשמל לתקופה 01/11/19 - 30/11/19:

שוכר זמני - 13 - (3x25)15144511

| סה"כ לתשלום | מחיר לקוט"ש בא"ג | סה"כ צריכה בקוט"ש | קריאה נוכחית | קריאה קודמת | סוג צריכה | סוג תעריף |
|-------------|------------------|-------------------|--------------|-------------|-----------|--------------------------|
| | | | 30/11/19 | 01/11/19 | | פרטי חשבון עבור תאריכים: |
| 20.55 ₪ | 47.67 | 43.10 | 4,699.50 | 4,656.40 | פסגה | 777 |
| 2.57 ₪ | 39.50 | 6.50 | 1,361.90 | 1,355.40 | גבע | 778 |
| 0.00 ₪ | 32.70 | 0.00 | 2,605.80 | 2,605.80 | שפל | 779 |

סה"כ לדיר:

| שיא ביקוש | סה"כ | שפל | גבע | פסגה |
|-----------|---------|--------|--------|---------|
| 0.23 | 49.60 | 0.00 | 6.50 | 43.10 |
| | 23.11 ₪ | 0.00 ₪ | 2.57 ₪ | 20.55 ₪ |

סה"כ צריכה
 סה"כ לתשלום

| | | |
|----------|--|---------------------|
| 195.61 ₪ | תשלום קבוע | |
| 14.52 ₪ | תשלום עבור גודל חיבור בKVA (3x25) | |
| 233.24 ₪ | סה"כ לתשלום | לא כולל מע"מ |

התפלגות חיוב בש"ח לפי תעו"ז

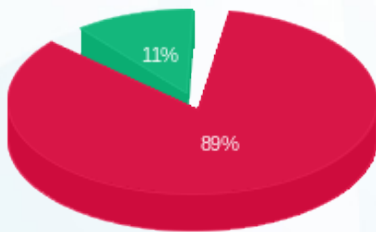

■ פסגה (20.55 ₪)
 ■ גבע (2.57 ₪)
 ■ שפל (0.00 ₪)

הסטוריית צריכה בקוט"ש

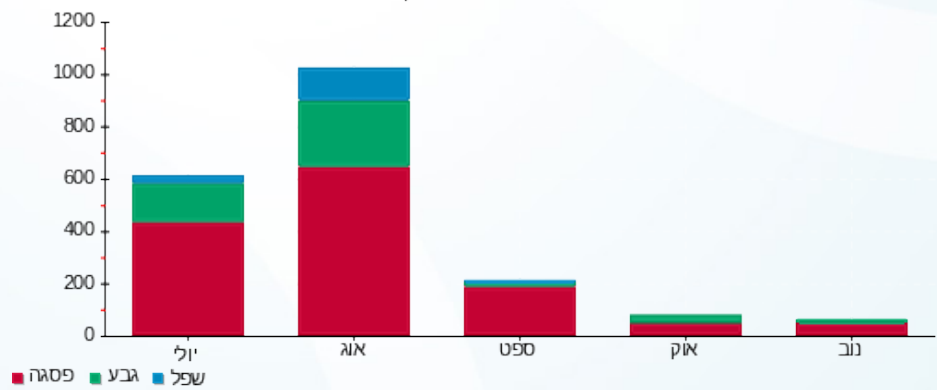



03/12/19

תאריך הפקה:

שם דייר: שירותי בריאות כללית - התפתחות הילד - חנות 40
שם אתר: קרסו נופי הסלע

30/11/19

תאריך קריאה נוכחית:

01/11/19

תאריך קריאה קודמת:

לקוח/ה נכבד/ה, אנו מתכבדים להגיש את חישוב צריכת החשמל לתקופה 01/11/19 - 30/11/19:

שירותי בריאות כללית - חנות 40 - 4 - 15114157 (3x100)

| סוג תעריף | סוג צריכה | קריאה קודמת | קריאה נוכחית | סה"כ צריכה בקוט"ש | מחיר לקוט"ש בא"ג | סה"כ לתשלום |
|--------------------------|-----------|-------------|--------------|-------------------|------------------|-------------|
| פרטי חשבון עבור תאריכים: | | | | | | |
| 777 | פסגה | 01/11/19 | 30/11/19 | 4,757.80 | 47.67 | 2,268.04 ₪ |
| 778 | גבע | 20,073.20 | 20,598.20 | 525.00 | 39.50 | 207.37 ₪ |
| 779 | שפל | 43,246.80 | 44,515.40 | 1,268.60 | 32.70 | 414.83 ₪ |

סה"כ לדייר:

| פסגה | גבע | שפל | סה"כ | שיא ביקוש |
|------------|----------|----------|------------|-----------|
| 4,757.80 | 525.00 | 1,268.60 | 6,551.40 | 34.67 |
| 2,268.04 ₪ | 207.37 ₪ | 414.83 ₪ | 2,890.25 ₪ | |

סה"כ צריכה

סה"כ לתשלום

| | | |
|------------|-------------------------------------|--------------|
| 195.61 ₪ | תשלום קבוע | |
| 58.08 ₪ | תשלום עבור גודל חיבור ב KVA (3x100) | |
| 3,143.95 ₪ | סה"כ לתשלום | לא כולל מע"מ |

התפלגות חיוב בש"ח לפי תע"ז

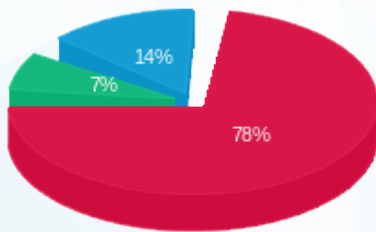

■ פסגה (2,268.04 ₪)
■ גבע (207.37 ₪)
■ שפל (414.83 ₪)

הסטוריית צריכה בקוט"ש

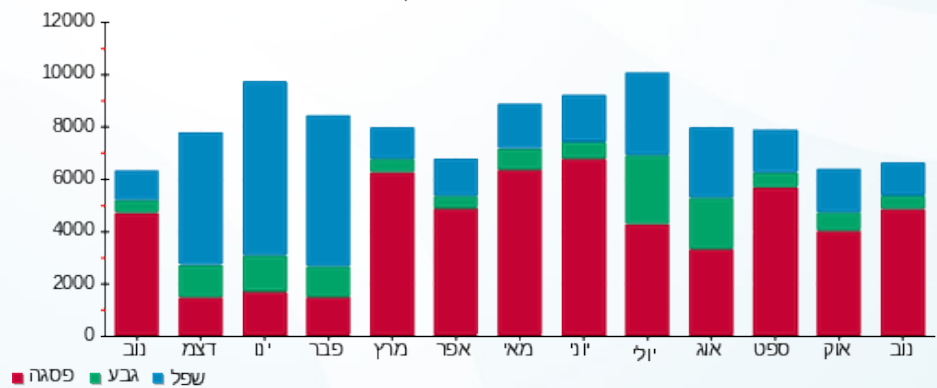

03/12/19 תאריך הפקה:
 30/11/19 תאריך קריאה נוכחית:
 01/11/19 תאריך קריאה קודמת:

שם דייר: שמואל שקיבאי - צעצועי שקי - חנות 28
 שם אתר: קרסו נופי הסלע

לקוח/ה נכבד/ה, אנו מתכבדים להגיש את חישוב צריכת החשמל לתקופה 01/11/19 - 30/11/19:

שמואל שקיבאי - צעצועי שקי - 12 - 15144511(3x40)

| סוג תעריף | סוג צריכה | קריאה קודמת | קריאה נוכחית | סה"כ צריכה בקוט"ש | מחיר לקוט"ש בא"ג | סה"כ לתשלום |
|--------------------------|-----------|-------------|--------------|-------------------|------------------|-------------|
| פרטי חשבון עבור תאריכים: | | | | | | |
| 777 | פסגה | 01/11/19 | 30/11/19 | 183.10 | 47.67 | 87.28 ₪ |
| 778 | גבע | 2,245.10 | 2,281.00 | 35.90 | 39.50 | 14.18 ₪ |
| 779 | שפל | 2,363.30 | 2,363.60 | 0.30 | 32.70 | 0.10 ₪ |

סה"כ לדייר:

| פסגה | גבע | שפל | סה"כ | שיא ביקוש |
|---------|---------|--------|----------|-----------|
| 183.10 | 35.90 | 0.30 | 219.30 | 3.67 |
| ₪ 87.28 | ₪ 14.18 | ₪ 0.10 | ₪ 101.56 | |

סה"כ צריכה
 סה"כ לתשלום

| | | |
|----------|--|---------------------|
| 195.61 ₪ | תשלום קבוע | |
| 23.23 ₪ | תשלום עבור גודל חיבור בKVA (3x40) | |
| 320.41 ₪ | סה"כ לתשלום | לא כולל מע"מ |

התפלגות חיוב בש"ח לפי תע"ז

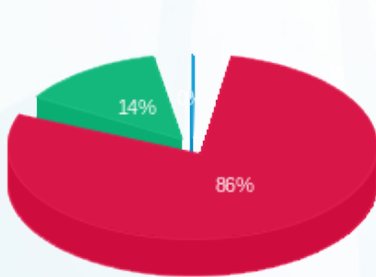

פסגה (₪ 87.28)
 גבע (₪ 14.18)
 שפל (₪ 0.10)

הסטוריית צריכה בקוט"ש

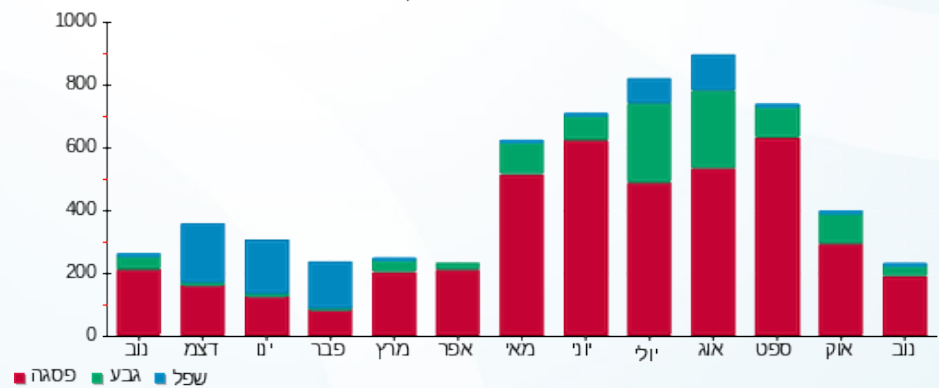



03/12/19 תאריך הפקה:
 30/11/19 תאריך קריאה נוכחית:
 01/11/19 תאריך קריאה קודמת:

שם דייר: שנאים
 שם אתר: קרסו נופי הסלע

לקוח/ה נכבד/ה, אנו מתכבדים להגיש את חישוב צריכת החשמל לתקופה 01/11/19 - 30/11/19:

שנאי 1 - 6 - 15114156 (0x0)

| סוג תעריף | סוג צריכה | קריאה קודמת | קריאה נוכחית | סה"כ צריכה בקוט"ש | מחיר לקוט"ש בא"ג | סה"כ לתשלום |
|--------------------------|-----------|-------------|--------------|-------------------|------------------|-------------|
| פרטי חשבון עבור תאריכים: | | | 01/11/19 | 30/11/19 | | |
| 777 | פסגה | 512,934.40 | 543,676.80 | 30,742.40 | 47.67 | 14,654.90 ₪ |
| 778 | גבע | 257,028.80 | 270,184.00 | 13,155.20 | 39.50 | 5,196.30 ₪ |
| 779 | שפל | 487,782.40 | 509,857.60 | 22,075.20 | 32.70 | 7,218.59 ₪ |

שנאי 2 - 8 - 15114173 (0x0)

| סוג תעריף | סוג צריכה | קריאה קודמת | קריאה נוכחית | סה"כ צריכה בקוט"ש | מחיר לקוט"ש בא"ג | סה"כ לתשלום |
|--------------------------|-----------|-------------|--------------|-------------------|------------------|-------------|
| פרטי חשבון עבור תאריכים: | | | 01/11/19 | 30/11/19 | | |
| 777 | פסגה | 460,352.00 | 483,880.00 | 23,528.00 | 47.67 | 11,215.80 ₪ |
| 778 | גבע | 197,372.80 | 204,564.80 | 7,192.00 | 39.50 | 2,840.84 ₪ |
| 779 | שפל | 344,489.60 | 353,262.40 | 8,772.80 | 32.70 | 2,868.71 ₪ |

סה"כ לדייר:

| פסגה | גבע | שפל | סה"כ | שיא ביקוש |
|-------------|------------|-------------|-------------|-----------|
| 54,270.40 | 20,347.20 | 30,848.00 | 105,465.60 | 164.80 |
| 25,870.70 ₪ | 8,037.14 ₪ | 10,087.30 ₪ | 43,995.14 ₪ | |

| | | |
|-------------|----------------------------------|--------------|
| 195.61 ₪ | תשלום קבוע | |
| 0.00 ₪ | תשלום עבור גודל חיבור בKVA (0x0) | |
| 44,190.75 ₪ | סה"כ לתשלום | לא כולל מע"מ |

התפלגות חיוב בש"ח לפי תע"ז

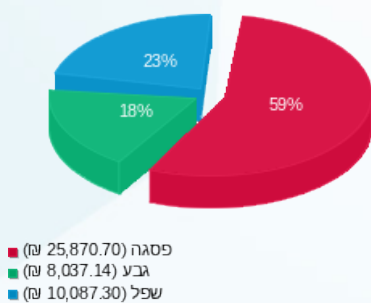

הסטוריית צריכה בקוט"ש

