



08/12/19

תאריך הפקדה:

שם דייר: בשר דרום אמריקאי

05/12/19

תאריך קריאה נוכחית:

שם אתר: העוף המעולה

07/11/19

תאריך קריאה קודמת:

לקוח/ה נכבד/ה, אנו מתכבדים להגיש את חישוב צריכת החשמל לתקופה 07/11/19 - 05/12/19:

בשר דרום אמריקאי - 3 - 15091602(0x0)

סוג תעריף	סוג צריכה	קריאה קודמת	קריאה נוכחית	סה"כ צריכה בקוט"ש	מחיר לקוט"ש בא"ג	סה"כ לתשלום
פרטי חשבון עבור תאריכים:						
		07/11/19	30/11/19			
777	פסגה	225,178.80	230,287.00	5,108.20	47.67	2,435.08 ₪
778	גבע	90,916.80	92,623.20	1,706.40	39.50	674.03 ₪
779	שפל	225,034.00	228,325.80	3,291.80	32.70	1,076.42 ₪
פרטי חשבון עבור תאריכים:						
		01/12/19	05/12/19			
777	פסגה	230,287.00	230,856.00	569.00	97.73	556.08 ₪
778	גבע	92,623.20	92,734.40	111.20	59.22	65.85 ₪
779	שפל	228,325.80	229,731.00	1,405.20	36.48	512.62 ₪

סה"כ לדייר:

שיא ביקוש	סה"כ	שפל	גבע	פסגה
83.66	12,191.80	4,697.00	1,817.60	5,677.20
	5,320.08 ₪	1,589.04 ₪	739.88 ₪	2,991.16 ₪

סה"כ צריכה
סה"כ לתשלום

195.61 ₪	תשלום קבוע	
0.00 ₪	תשלום עבור גודל חיבור בKVA (0x0)	
5,515.69 ₪	סה"כ לתשלום	לא כולל מע"מ

התפלגות חיוב בש"ח לפי תעו"ז

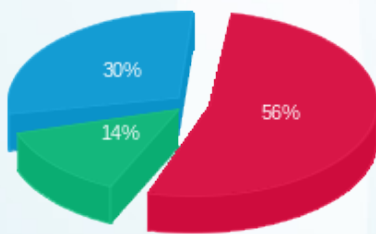

פסגה (2,991.16 ₪) ■
גבע (739.88 ₪) ■
שפל (1,589.04 ₪) ■

הסטוריית צריכה בקוט"ש

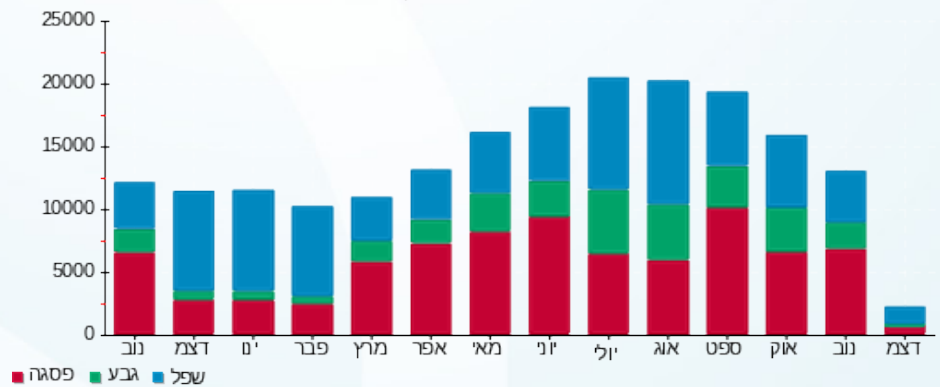



08/12/19

תאריך הפקה:

שם דייר: דורו מוצרים אטלקיים

05/12/19

תאריך קריאה נוכחית:

שם אתר: העוף המעולה

07/11/19

תאריך קריאה קודמת:

לקוח/ה נכבד/ה, אנו מתכבדים להגיש את חישוב צריכת החשמל לתקופה 05/12/19 - 07/11/19:

1 - 15091585(0x0)

סוג תעריף	סוג צריכה	קריאה קודמת	קריאה נוכחית	סה"כ צריכה בקוט"ש	מחיר לקוט"ש בא"ג	סה"כ לתשלום
פרטי חשבון עבור תאריכים:						
		07/11/19	30/11/19			
777	פסגה	1,138,330.80	1,165,705.20	27,374.40	47.67	13,049.38 ₪
778	גבע	353,614.80	358,489.20	4,874.40	39.50	1,925.39 ₪
779	שפל	830,696.40	843,229.20	12,532.80	32.70	4,098.23 ₪
פרטי חשבון עבור תאריכים:						
		01/12/19	05/12/19			
777	פסגה	1,165,705.20	1,168,035.60	2,330.40	97.73	2,277.50 ₪
778	גבע	358,489.20	359,172.00	682.80	59.22	404.35 ₪
779	שפל	843,229.20	851,455.20	8,226.00	36.48	3,000.84 ₪

סה"כ לדייר:

שיא ביקוש	פסגה	גבע	שפל	סה"כ
491.45	29,704.80	5,557.20	20,758.80	56,020.80
	15,326.88 ₪	2,329.74 ₪	7,099.07 ₪	24,755.69 ₪

סה"כ צריכה
סה"כ לתשלום

195.61 ₪	תשלום קבוע	
0.00 ₪	תשלום עבור גודל חיבור בKVA (0x0)	
24,951.30 ₪	סה"כ לתשלום	לא כולל מע"מ

התפלגות חיוב בש"ח לפי תעו"ז

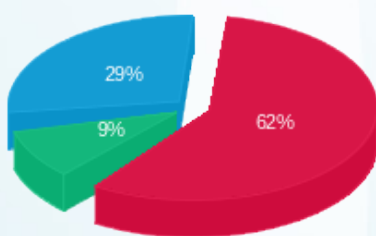

פסגה (15,326.88 ₪) 62%
גבע (2,329.74 ₪) 9%
שפל (7,099.07 ₪) 29%

הסטוריית צריכה בקוט"ש

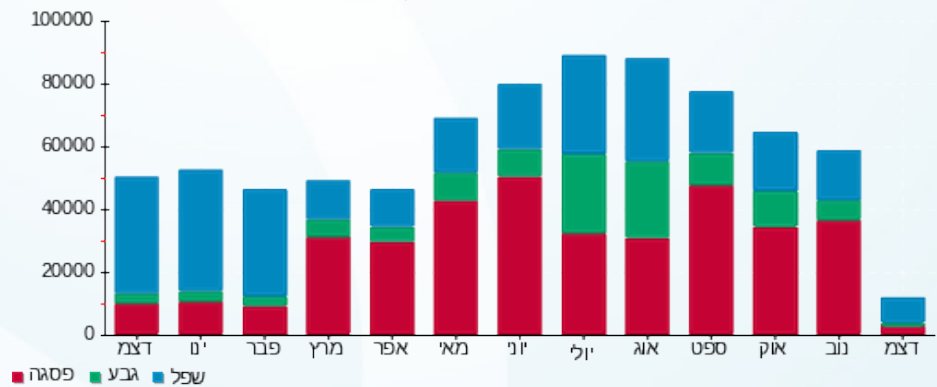



08/12/19 תאריך הפקה:
 05/12/19 תאריך קריאה נוכחית:
 07/11/19 תאריך קריאה קודמת:

שם דייר: חיים בכר
שם אתר: העוף המעולה

לקוח/ה נכבד/ה, אנו מתכבדים להגיש את חישוב צריכת החשמל לתקופה 07/11/19 - 05/12/19:

4 - 15091585(0x0)

סוג תעריף	סוג צריכה	קריאה קודמת	קריאה נוכחית	סה"כ צריכה בקוט"ש	מחיר לקוט"ש בא"ג	סה"כ לתשלום
פרטי חשבון עבור תאריכים:						
777	פסגה	07/11/19	30/11/19	1,487.20	47.67	708.95 ₪
778	גבע	21,163.90	21,546.50	382.60	39.50	151.13 ₪
779	שפל	53,744.40	54,589.40	845.00	32.70	276.32 ₪
פרטי חשבון עבור תאריכים:						
777	פסגה	01/12/19	05/12/19	97.60	97.73	95.38 ₪
778	גבע	21,546.50	21,591.50	45.00	59.22	26.65 ₪
779	שפל	54,589.40	54,948.60	359.20	36.48	131.04 ₪

1 - 15112858(0x0) משרדי פסטה פיורי

סוג תעריף	סוג צריכה	קריאה קודמת	קריאה נוכחית	סה"כ צריכה בקוט"ש	מחיר לקוט"ש בא"ג	סה"כ לתשלום
פרטי חשבון עבור תאריכים:						
777	פסגה	07/11/19	30/11/19	-291.90	47.67	-139.15 ₪
778	גבע	3,984.79	4,152.59	-167.80	39.50	-66.28 ₪
779	שפל	8,809.93	9,316.13	-506.20	32.70	-165.53 ₪
פרטי חשבון עבור תאריכים:						
777	פסגה	01/12/19	05/12/19	-52.80	97.73	-51.60 ₪
778	גבע	4,152.59	4,268.29	-115.70	59.22	-68.52 ₪
779	שפל	9,316.13	9,324.43	-8.30	36.48	-3.03 ₪

סה"כ לדייר:

פסגה	גבע	שפל	סה"כ	שיא ביקוש
1,240.10	144.10	689.70	2,073.90	40.65
₪ 613.58	₪ 42.98	₪ 238.80	₪ 895.36	

סה"כ צריכה
סה"כ לתשלום

35.15 ₪	תשלום קבוע	
0.00 ₪	תשלום עבור גודל חיבור בKVA (0x0)	
930.51 ₪	סה"כ לתשלום	לא כולל מע"מ





08/12/19

תאריך הפקדה:

שם דייר: חן שטרבינסקי
שם אתר: העוף המעולה

05/12/19

תאריך קריאה נוכחית:

07/11/19

תאריך קריאה קודמת:

לקוח/ה נכבד/ה, אנו מתכבדים להגיש את חישוב צריכת החשמל לתקופה 07/11/19 - 05/12/19:

2 - 15091602(0x0)

סה"כ לתשלום	מחיר לקוט"ש בא"ג	סה"כ צריכה בקוט"ש	קריאה נוכחית	קריאה קודמת	סוג צריכה	סוג תעריף
			30/11/19	07/11/19	פרטי חשבון עבור תאריכים:	
₪ 340.01	47.67	713.25	38,643.75	37,930.50	פסגה	777
₪ 194.34	39.50	492.00	26,832.35	26,340.35	גבע	778
₪ 310.34	32.70	949.05	70,135.75	69,186.70	שפל	779
			05/12/19	01/12/19	פרטי חשבון עבור תאריכים:	
₪ 97.24	97.73	99.50	38,743.25	38,643.75	פסגה	777
₪ 14.45	59.22	24.40	26,856.75	26,832.35	גבע	778
₪ 72.47	36.48	198.65	70,334.40	70,135.75	שפל	779

סה"כ לדייר:

שיא ביקוש	סה"כ	שפל	גבע	פסגה
27.47	2,476.85	1,147.70	516.40	812.75
	₪ 1,028.84	₪ 382.81	₪ 208.79	₪ 437.25

סה"כ צריכה
סה"כ לתשלום

₪ 35.15	תשלום קבוע	
₪ 0.00	תשלום עבור גודל חיבור בKVA (0x0)	
₪ 1,063.99	סה"כ לתשלום	לא כולל מע"מ

התפלגות חיוב בש"ח לפי תעו"ז

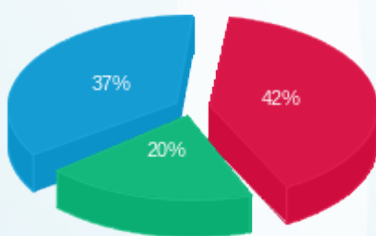

פסגה (₪ 437.25) 42%
גבע (₪ 208.79) 20%
שפל (₪ 382.81) 37%

הסטוריית צריכה בקוט"ש

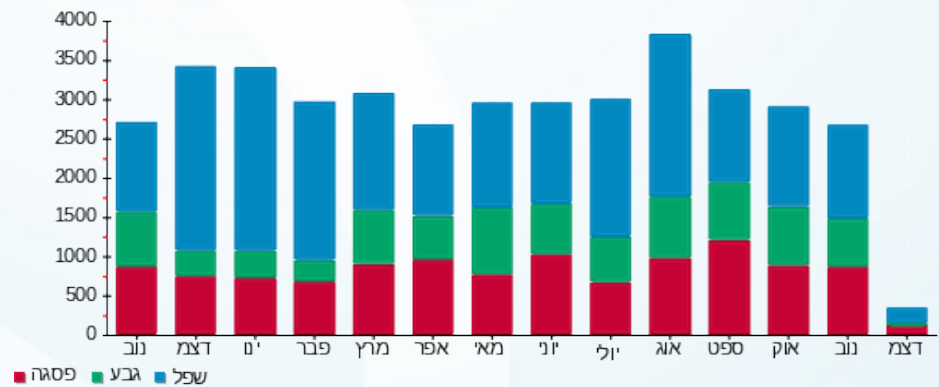

08/12/19 תאריך הפקה:
 05/12/19 תאריך קריאה נוכחית:
 07/11/19 תאריך קריאה קודמת:

שם דייר: סלטי גן בע"מ
 שם אתר: העוף המעולה

לקוח/ה נכבד/ה, אנו מתכבדים להגיש את חישוב צריכת החשמל לתקופה 07/11/19 - 05/12/19:

סלטי גן בע"מ - 2 - 15091585 (0x0)

סוג תעריף	סוג צריכה	קריאה קודמת	קריאה נוכחית	סה"כ צריכה בקוט"ש	מחיר לקוט"ש בא"ג	סה"כ לתשלום
פרטי חשבון עבור תאריכים:						
		07/11/19	30/11/19			
777	פסגה	565,155.60	576,661.20	11,505.60	47.67	5,484.72 ₪
778	גבע	206,164.20	208,723.80	2,559.60	39.50	1,011.04 ₪
779	שפל	547,960.20	553,108.80	5,148.60	32.70	1,683.59 ₪
פרטי חשבון עבור תאריכים:						
		01/12/19	05/12/19			
777	פסגה	576,661.20	577,496.40	835.20	97.73	816.24 ₪
778	גבע	208,723.80	209,059.20	335.40	59.22	198.62 ₪
779	שפל	553,108.80	556,372.20	3,263.40	36.48	1,190.49 ₪

סה"כ לדייר:

שיא ביקוש	סה"כ	שפל	גבע	פסגה	סה"כ צריכה
223.81	23,647.80	8,412.00	2,895.00	12,340.80	סה"כ לתשלום
	10,384.71 ₪	2,874.08 ₪	1,209.67 ₪	6,300.96 ₪	

195.61 ₪	תשלום קבוע	
0.00 ₪	תשלום עבור גודל חיבור בKVA (0x0)	
10,580.32 ₪	סה"כ לתשלום	לא כולל מע"מ

התפלגות חיוב בש"ח לפי תעו"ז

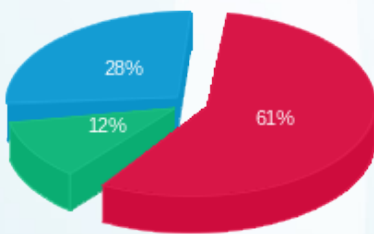

פסגה (6,300.96 ₪) ■
 גבע (1,209.67 ₪) ■
 שפל (2,874.08 ₪) ■

הסטוריית צריכה בקוט"ש

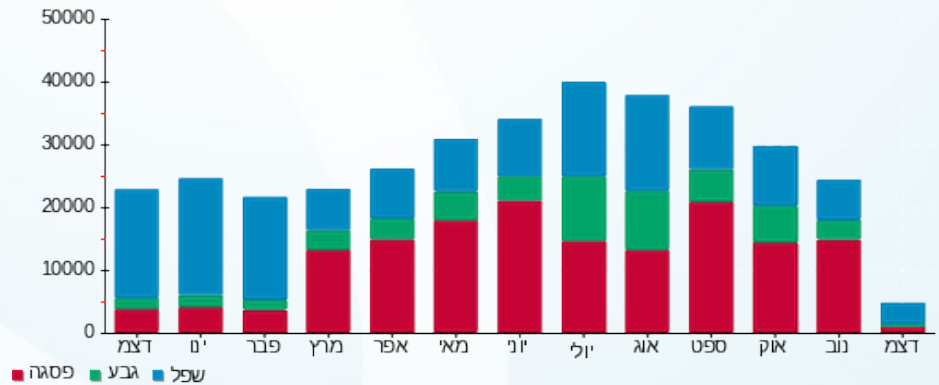

08/12/19 תאריך הפקה:
 05/12/19 תאריך קריאה נוכחית:
 07/11/19 תאריך קריאה קודמת:

שם דייר: פאסטה פיורי חדרי קירור
 שם אתר: העוף המעולה

לקוח/ה נכבד/ה, אנו מתכבדים להגיש את חישוב צריכת החשמל לתקופה 07/11/19 - 05/12/19:

פאסטה פיורי - 4 - 15091602(0x0)

סוג תעריף	סוג צריכה	קריאה קודמת	קריאה נוכחית	סה"כ צריכה בקוט"ש	מחיר לקוט"ש בא"ג	סה"כ לתשלום
פרטי חשבון עבור תאריכים:						
		07/11/19	30/11/19			
777	פסגה	172,662.40	176,301.20	3,638.80	47.67	1,734.62 ₪
778	גבע	95,832.00	97,344.40	1,512.40	39.50	597.40 ₪
779	שפל	278,241.60	281,763.60	3,522.00	32.70	1,151.69 ₪
פרטי חשבון עבור תאריכים:						
		01/12/19	05/12/19			
777	פסגה	176,301.20	176,785.20	484.00	97.73	473.01 ₪
778	גבע	97,344.40	97,496.00	151.60	59.22	89.78 ₪
779	שפל	281,763.60	283,002.00	1,238.40	36.48	451.77 ₪

סה"כ לדייר:

שיא ביקוש	סה"כ	שפל	גבע	פסגה	סה"כ צריכה
56.49	10,547.20	4,760.40	1,664.00	4,122.80	סה"כ לתשלום
	4,498.27 ₪	1,603.46 ₪	687.18 ₪	2,207.63 ₪	

35.15 ₪	תשלום קבוע	
0.00 ₪	תשלום עבור גודל חיבור בKVA (0x0)	
4,533.42 ₪	סה"כ לתשלום	לא כולל מע"מ

התפלגות חיוב בש"ח לפי תעו"ז

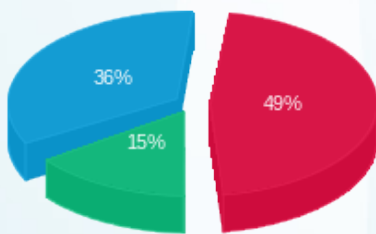

פסגה (2,207.63 ₪) ■
 גבע (687.18 ₪) ■
 שפל (1,603.46 ₪) ■

הסטוריית צריכה בקוט"ש

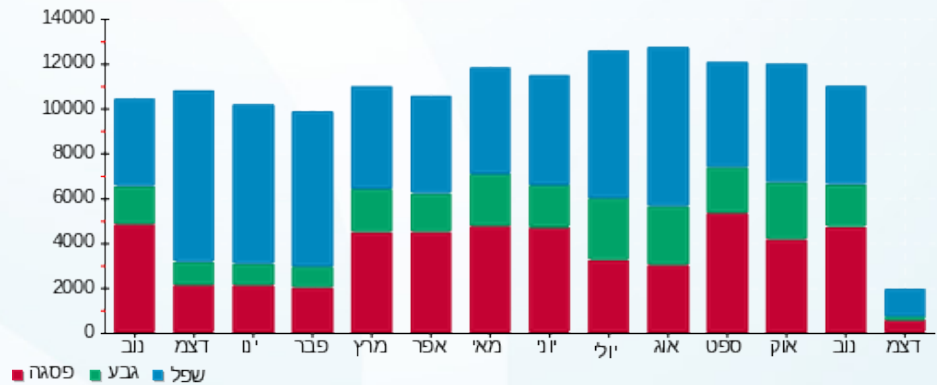

08/12/19 תאריך הפקה:
 05/12/19 תאריך קריאה נוכחית:
 07/11/19 תאריך קריאה קודמת:

שם דייר: פאסטה פיורי משרדים קומה 1
 שם אתר: העוף המעולה

לקוח/ה נכבד/ה, אנו מתכבדים להגיש את חישוב צריכת החשמל לתקופה 05/12/19 - 07/11/19:

ראשי קומה 1 - 15112858(0x0)

סוג תעריף	סוג צריכה	קריאה קודמת	קריאה נוכחית	סה"כ צריכה בקוט"ש	מחיר לקוט"ש בא"ג	סה"כ לתשלום
פרטי חשבון עבור תאריכים:						
777	פסגה	07/11/19	30/11/19	291.90	47.67	139.15 ₪
778	גבע	3,984.79	4,152.59	167.80	39.50	66.28 ₪
779	שפל	8,809.93	9,316.13	506.20	32.70	165.53 ₪
פרטי חשבון עבור תאריכים:						
777	פסגה	01/12/19	05/12/19	52.80	97.73	51.60 ₪
778	גבע	4,152.59	4,268.29	115.70	59.22	68.52 ₪
779	שפל	9,316.13	9,324.43	8.30	36.48	3.03 ₪

סה"כ לדייר:

שיא ביקוש	פסגה	גבע	שפל	סה"כ
	344.70	283.50	514.50	1,142.70
סה"כ צריכה	190.75 ₪	134.80 ₪	168.56 ₪	494.10 ₪
סה"כ לתשלום				

35.15 ₪	תשלום קבוע	
0.00 ₪	תשלום עבור גודל חיבור בKVA (0x0)	
529.25 ₪	סה"כ לתשלום	לא כולל מע"מ

התפלגות חיוב בש"ח לפי תעו"ז

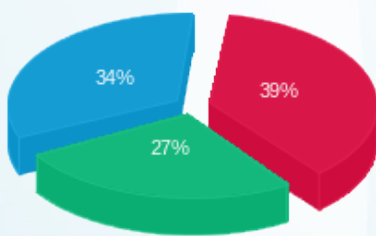

פסגה (190.75 ₪) ■
 גבע (134.80 ₪) ■
 שפל (168.56 ₪) ■

הסטוריית צריכה בקוט"ש

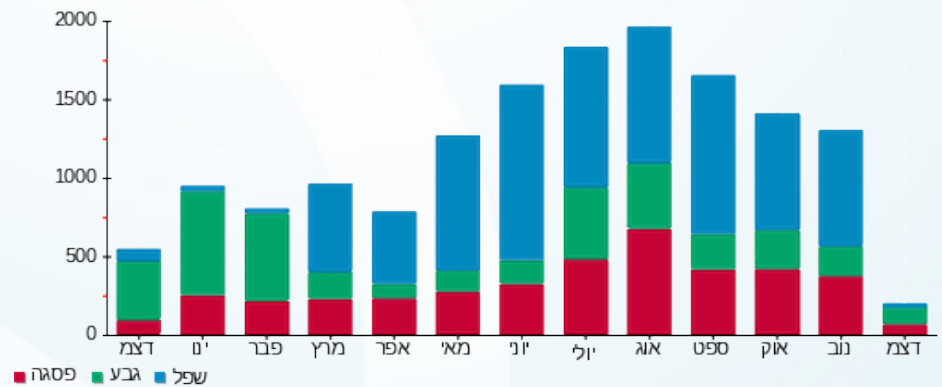

08/12/19 תאריך הפקה:
 05/12/19 תאריך קריאה נוכחית:
 07/11/19 תאריך קריאה קודמת:

שם דייר: פלינט שלמה
 שם אתר: העוף המעולה

לקוח/ה נכבד/ה, אנו מתכבדים להגיש את חישוב צריכת החשמל לתקופה 07/11/19 - 05/12/19:

3 - 15091585(0x0)

סה"כ לתשלום	מחיר לקוט"ש בא"ג	סה"כ צריכה בקוט"ש	קריאה נוכחית	קריאה קודמת	סוג צריכה	סוג תעריף
			30/11/19	07/11/19	פרטי חשבון עבור תאריכים:	
231.20 ₪	47.67	485.00	19,622.80	19,137.80	פסגה	777
46.25 ₪	39.50	117.10	7,387.80	7,270.70	גבע	778
90.45 ₪	32.70	276.60	20,697.90	20,421.30	שפל	779
			05/12/19	01/12/19	פרטי חשבון עבור תאריכים:	
32.45 ₪	97.73	33.20	19,656.00	19,622.80	פסגה	777
11.19 ₪	59.22	18.90	7,406.70	7,387.80	גבע	778
48.55 ₪	36.48	133.10	20,831.00	20,697.90	שפל	779

סה"כ לדייר:

שיא ביקוש	סה"כ	שפל	גבע	פסגה
13.05	1,063.90	409.70	136.00	518.20
	₪ 460.10	₪ 139.00	₪ 57.45	₪ 263.65

סה"כ צריכה
 סה"כ לתשלום

195.61 ₪	תשלום קבוע	
0.00 ₪	תשלום עבור גודל חיבור ב-KVA (0x0)	
655.71 ₪	סה"כ לתשלום	לא כולל מע"מ

התפלגות חיוב בש"ח לפי תעו"ז

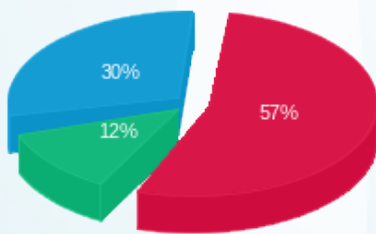

פסגה (263.65 ₪)
 גבע (57.45 ₪)
 שפל (139.00 ₪)

הסטוריית צריכה בקוט"ש

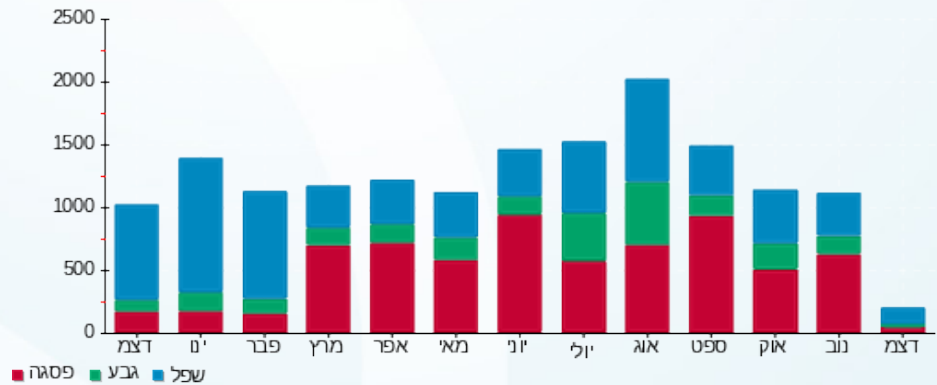



08/12/19

תאריך הפקה:

שם דייר: פרוז אנד סוויט בע"מ

05/12/19

תאריך קריאה נוכחית:

שם אתר: העוף המעולה

07/11/19

תאריך קריאה קודמת:

לקוח/ה נכבד/ה, אנו מתכבדים להגיש את חישוב צריכת החשמל לתקופה 07/11/19 - 05/12/19:

פרוז אנד סוויט בע"מ - 1 - 15091602(0x0)

סוג תעריף	סוג צריכה	קריאה קודמת	קריאה נוכחית	סה"כ צריכה בקוט"ש	מחיר לקוט"ש בא"ג	סה"כ לתשלום
פרטי חשבון עבור תאריכים:						
		07/11/19	30/11/19			
777	פסגה	295,841.00	300,754.00	4,913.00	47.67	2,342.03 ₪
778	גבע	155,897.00	157,780.00	1,883.00	39.50	743.79 ₪
779	שפל	450,731.00	454,867.00	4,136.00	32.70	1,352.47 ₪
פרטי חשבון עבור תאריכים:						
		01/12/19	05/12/19			
777	פסגה	300,754.00	301,412.00	658.00	97.73	643.06 ₪
778	גבע	157,780.00	157,957.00	177.00	59.22	104.82 ₪
779	שפל	454,867.00	456,570.00	1,703.00	36.48	621.25 ₪

סה"כ לדייר:

שיא ביקוש	סה"כ	שפל	גבע	פסגה
69.54	13,470.00	5,839.00	2,060.00	5,571.00
	5,807.42 ₪	1,973.73 ₪	848.60 ₪	2,985.09 ₪

סה"כ צריכה

סה"כ לתשלום

195.61 ₪	תשלום קבוע	
0.00 ₪	תשלום עבור גודל חיבור בKVA (0x0)	
6,003.03 ₪	סה"כ לתשלום	לא כולל מע"מ

התפלגות חיוב בש"ח לפי תע"ז

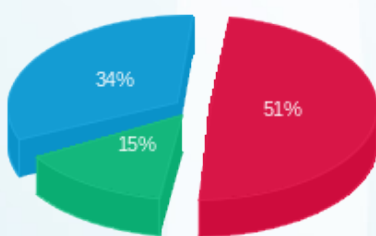

פסגה (2,985.09 ₪) ■
 גבע (848.60 ₪) ■
 שפל (1,973.73 ₪) ■

הסטוריית צריכה בקוט"ש

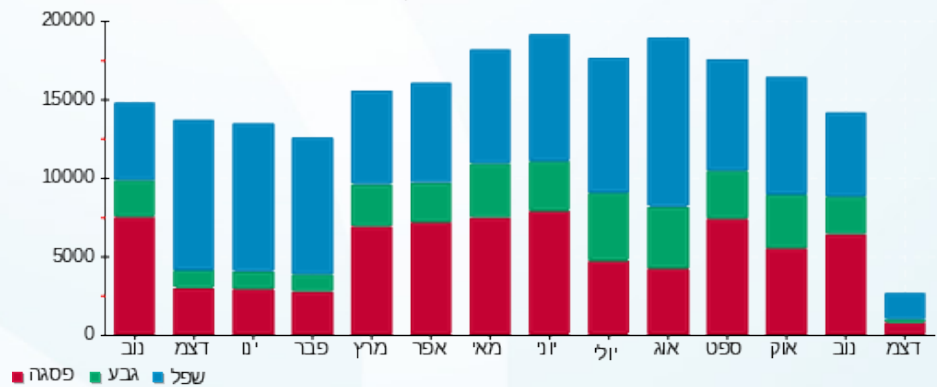

08/12/19 תאריך הפקה:
 05/12/19 תאריך קריאה נוכחית:
 07/11/19 תאריך קריאה קודמת:

שם דייר: פרוז אנד סוויט בע"מ משרדים
שם אתר: העוף המעולה

לקוח/ה נכבד/ה, אנו מתכבדים להגיש את חישוב צריכת החשמל לתקופה 07/11/19 - 05/12/19:

פרוז אנד סוויט בע"מ משרדים - 3 - 15091596(0x0)

סוג תעריף	סוג צריכה	קריאה קודמת	קריאה נוכחית	סה"כ צריכה בקוט"ש	מחיר לקוט"ש בא"ג	סה"כ לתשלום
פרטי חשבון עבור תאריכים:						
777	פסגה	07/11/19	30/11/19	2,778.20	47.67	1,324.37 ₪
778	גבע	38,254.20	39,281.70	1,027.50	39.50	405.86 ₪
779	שפל	103,890.60	106,299.40	2,408.80	32.70	787.68 ₪
פרטי חשבון עבור תאריכים:						
777	פסגה	01/12/19	05/12/19	352.70	97.73	344.69 ₪
778	גבע	39,281.70	39,383.60	101.90	59.22	60.35 ₪
779	שפל	106,299.40	107,211.70	912.30	36.48	332.81 ₪

סה"כ לדייר:

פסגה	גבע	שפל	סה"כ	שיא ביקוש
3,130.90	1,129.40	3,321.10	7,581.40	38.96
₪ 1,669.06	₪ 466.21	₪ 1,120.48	₪ 3,255.75	

סה"כ צריכה
סה"כ לתשלום

195.61 ₪	תשלום קבוע	
0.00 ₪	תשלום עבור גודל חיבור בKVA (0x0)	
3,451.36 ₪	סה"כ לתשלום	לא כולל מע"מ

התפלגות חיוב בש"ח לפי תעו"ז

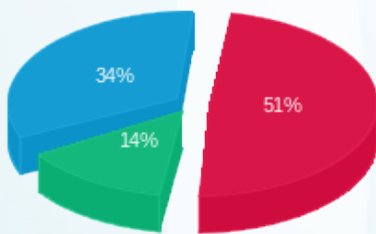

פסגה (₪ 1,669.06)
 גבע (₪ 466.21)
 שפל (₪ 1,120.48)

הסטוריית צריכה בקוט"ש

