

20/12/19 תאריך הפקה:
 02/12/19 תאריך קריאה נוכחית:
 30/11/19 תאריך קריאה קודמת:

שם דייר: אדריכל עמרי רון
 שם אתר: פישמן ריינס 6 ת"א

לקוח/ה נכבד/ה, אנו מתכבדים להגיש את חישוב צריכת החשמל לתקופה 02/12/19 - 30/11/19:

אדריכל עמרי רון - 1 - 17313506(0x0)

סוג תעריף	סוג צריכה	קריאה קודמת	קריאה נוכחית	סה"כ צריכה בקוט"ש	מחיר לקוט"ש בא"ג	סה"כ לתשלום
פרטי חשבון עבור תאריכים:						
777	פסגה	30/11/19	30/11/19	13.60	47.67	6.48 ₪
778	גבע	2,211.10	2,216.20	5.10	39.50	2.01 ₪
779	שפל	2,325.50	2,330.50	5.00	32.70	1.64 ₪
פרטי חשבון עבור תאריכים:						
777	פסגה	3,885.30	3,885.30	0.00	97.73	0.00 ₪
778	גבע	2,216.20	2,233.90	17.70	59.22	10.48 ₪
779	שפל	2,330.50	2,337.90	7.40	36.48	2.70 ₪

סה"כ לדייר:

פסגה	גבע	שפל	סה"כ	שיא ביקוש
13.60	22.80	12.40	48.80	9.84
₪ 6.48	₪ 12.50	₪ 4.33	₪ 23.31	

סה"כ צריכה
 סה"כ לתשלום

195.61 ₪	תשלום קבוע	
0.00 ₪	תשלום עבור גודל חיבור בKVA (0x0)	
0.936	מקדם הספק	
0.00 ₪	תשלום עבור מקדם הספק	
218.92 ₪	סה"כ לתשלום	לא כולל מע"מ

התפלגות חיוב בש"ח לפי תע"ז

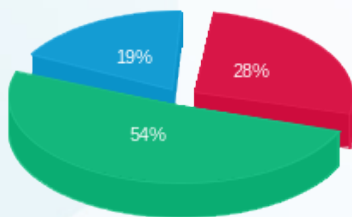

■ פסגה (₪ 6.48)
 ■ גבע (₪ 12.50)
 ■ שפל (₪ 4.33)

הסטוריית צריכה בקוט"ש

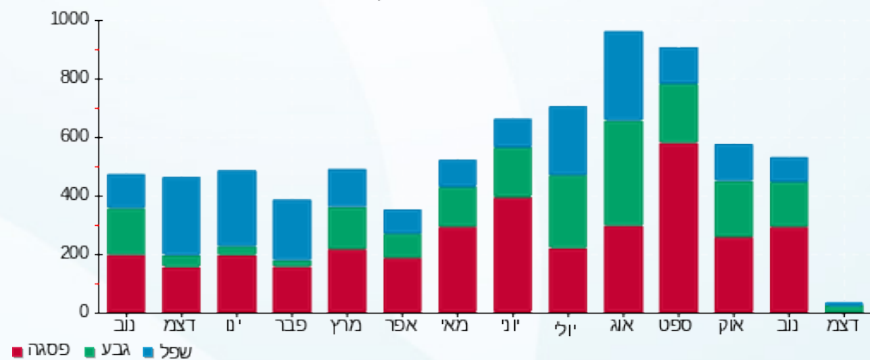

20/12/19 תאריך הפקה:
 02/12/19 תאריך קריאה נוכחית:
 30/11/19 תאריך קריאה קודמת:

שם דייר: לאן משרד כרטיסים
 שם אתר: פישמן ריינס 6 ת"א

לקוח/ה נכבד/ה, אנו מתכבדים להגיש את חישוב צריכת החשמל לתקופה 02/12/19 - 30/11/19:

לאן משרד כרטיסים - 8 - 00024404 (0x0)

סוג תעריף	סוג צריכה	קריאה קודמת	קריאה נוכחית	סה"כ צריכה בקוט"ש	מחיר לקוט"ש בא"ג	סה"כ לתשלום
פרטי חשבון עבור תאריכים:						
777	פסגה	30/11/19	30/11/19	0.00	47.67	0.00 ₪
778	גבע	109,309.77	109,309.77	4.41	39.50	1.74 ₪
779	שפל	62,410.25	62,414.66	21.48	32.70	7.02 ₪
פרטי חשבון עבור תאריכים:						
777	פסגה	01/12/19	02/12/19	29.40	97.73	28.74 ₪
778	גבע	109,309.77	109,339.18	8.10	59.22	4.80 ₪
779	שפל	62,414.66	62,422.75	113.83	36.48	41.53 ₪

סה"כ לדייר:

פסגה	גבע	שפל	סה"כ	שיא ביקוש
29.40	12.51	135.31	177.22	9.04
₪ 28.74	₪ 6.54	₪ 48.55	₪ 83.82	

סה"כ צריכה
 סה"כ לתשלום

195.61 ₪	תשלום קבוע	לא כולל מע"מ
0.00 ₪	תשלום עבור גודל חיבור בKVA (0x0)	
0.962	מקדם הספק	
0.00 ₪	תשלום עבור מקדם הספק	
279.43 ₪	סה"כ לתשלום	

התפלגות חיוב בש"ח לפי תע"ז

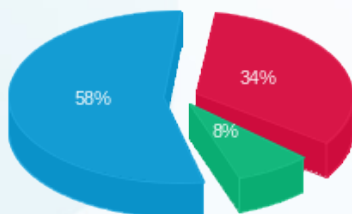

פסגה (28.74 ₪)
 גבע (6.54 ₪)
 שפל (48.55 ₪)

הסטוריית צריכה בקוט"ש

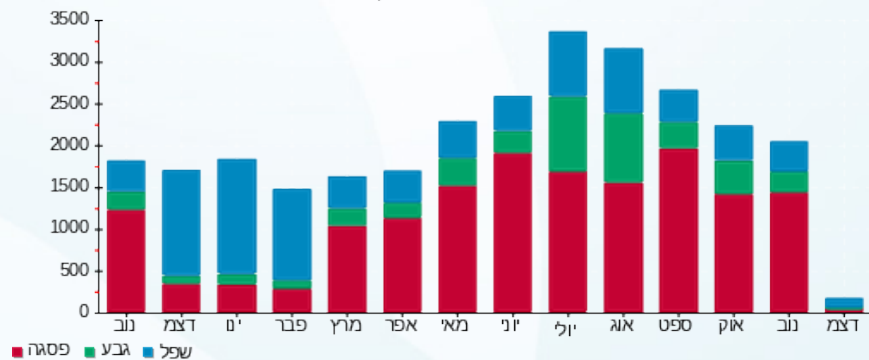



20/12/19 תאריך הפקה:
 02/12/19 תאריך קריאה נוכחית:
 30/11/19 תאריך קריאה קודמת:

שם דייר: מ.ר.ב מרכז רפואי 1996 בעמ
שם אתר: פישמן ריינס 6 ת"א

לקוח/ה נכבד/ה, אנו מתכבדים להגיש את חישוב צריכת החשמל לתקופה 02/12/19 - 30/11/19:

מ.ר.ב.ק. מרתף - 3 - 00024404(0x0)

סוג תעריף	סוג צריכה	קריאה קודמת	קריאה נוכחית	סה"כ צריכה בקוט"ש	מחיר לקוט"ש בא"ג	סה"כ לתשלום
פרטי חשבון עבור תאריכים:						
		30/11/19	30/11/19			
777	פסגה	66,550.68	66,550.68	0.00	47.67	0.00 ₪
778	גבע	45,745.43	45,759.01	13.58	39.50	5.37 ₪
779	שפל	63,820.39	63,886.51	66.12	32.70	21.62 ₪
פרטי חשבון עבור תאריכים:						
		01/12/19	02/12/19			
777	פסגה	66,550.68	66,600.22	49.54	97.73	48.42 ₪
778	גבע	45,759.01	45,773.37	14.36	59.22	8.51 ₪
779	שפל	63,886.51	64,029.12	142.61	36.48	52.02 ₪

מ.ר.ב.קומת קרקע - 7 - 00024404(0x0)

סוג תעריף	סוג צריכה	קריאה קודמת	קריאה נוכחית	סה"כ צריכה בקוט"ש	מחיר לקוט"ש בא"ג	סה"כ לתשלום
פרטי חשבון עבור תאריכים:						
		30/11/19	30/11/19			
777	פסגה	550,470.72	550,470.72	0.00	47.67	0.00 ₪
778	גבע	184,576.31	184,591.11	14.80	39.50	5.85 ₪
779	שפל	336,905.55	336,975.86	70.30	32.70	22.99 ₪
פרטי חשבון עבור תאריכים:						
		01/12/19	02/12/19			
777	פסגה	550,470.72	550,539.48	68.76	97.73	67.20 ₪
778	גבע	184,591.11	184,614.08	22.97	59.22	13.60 ₪
779	שפל	336,975.86	337,147.67	171.82	36.48	62.68 ₪

סה"כ לדייר:

פסגה	גבע	שפל	סה"כ	שיא ביקוש
118.30	65.72	450.85	634.87	17.47
115.61 ₪	33.32 ₪	159.31 ₪	308.25 ₪	

סה"כ צריכה
סה"כ לתשלום

195.61 ₪	תשלום קבוע
0.00 ₪	תשלום עבור גודל חיבור בKVA (0x0)
0.904	מקדם הספק





₪ 4.81	תשלום עבור מקדם הספק	
₪ 508.67	סה"כ לתשלום	לא כולל מע"מ

התפלגות חיוב בש"ח לפי תעו"ז

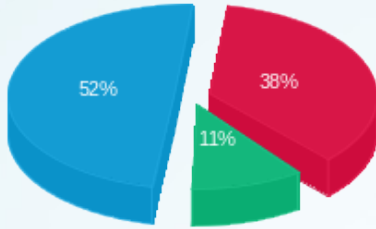

- פסגה (115.61)
- גבע (33.32)
- שפל (159.31)

הסטוריית צריכה בקוט"ש

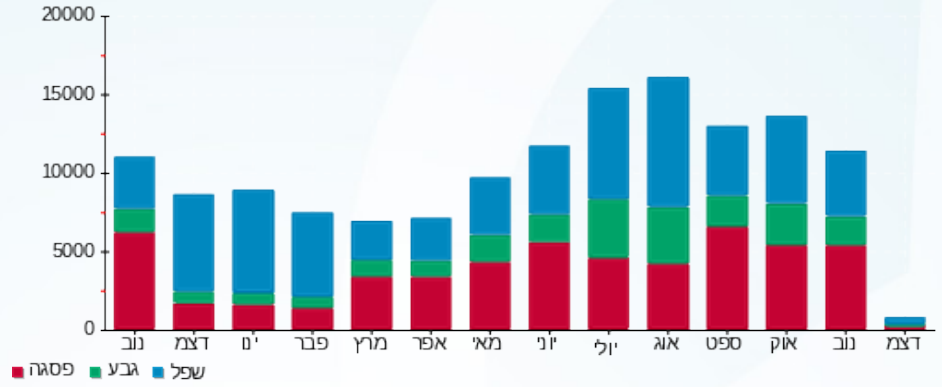

20/12/19 תאריך הפקה:
 02/12/19 תאריך קריאה נוכחית:
 30/11/19 תאריך קריאה קודמת:

שם דייר: ערן פלח
 שם אתר: פישמן ריינס 6 ת"א

לקוח/ה נכבד/ה, אנו מתכבדים להגיש את חישוב צריכת החשמל לתקופה 02/12/19 - 30/11/19:

ערן פלח - 4 - 00024404 (0x0)

סוג תעריף	סוג צריכה	קריאה קודמת	קריאה נוכחית	סה"כ צריכה בקוט"ש	מחיר לקוט"ש בא"ג	סה"כ לתשלום
פרטי חשבון עבור תאריכים:						
777	פסגה	30/11/19	30/11/19	0.00	47.67	0.00 ₪
778	גבע	499,999.76	499,999.76	0.00	39.50	0.00 ₪
779	שפל	499,999.74	499,999.74	0.00	32.70	0.00 ₪
פרטי חשבון עבור תאריכים:						
777	פסגה	01/12/19	02/12/19	-0.0005	97.73	-0.00 ₪
778	גבע	499,999.76	499,999.76	0.00	59.22	0.00 ₪
779	שפל	499,999.74	499,999.74	-0.004	36.48	-0.00 ₪

סה"כ לדייר:

פסגה	גבע	שפל	סה"כ	שיא ביקוש
-0.0005	0.00	-0.004	-0.004	0.009
₪ -0.00	₪ 0.00	₪ -0.00		

סה"כ צריכה
 סה"כ לתשלום

₪ 35.15	תשלום קבוע	לא כולל מע"מ
₪ 0.00	תשלום עבור גודל חיבור בKVA (0x0)	
-0.490	מקדם הספק	
₪ 0.00	תשלום עבור מקדם הספק	
₪ 35.15	סה"כ לתשלום	

התפלגות חיוב בש"ח לפי תע"ז

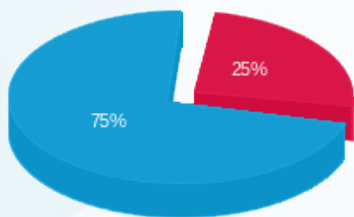

פסגה (-0.0005 ₪) ■
 גבע (0.00 ₪) ■
 שפל (-0.001 ₪) ■

הסטוריית צריכה בקוט"ש

