

25/12/19 תאריך הפקה:
 07/12/19 תאריך קריאה נוכחית:
 30/11/19 תאריך קריאה קודמת:

שם דייר: אדריכל עמרי רון
 שם אתר: פישמן ריינס 6 ת"א

לקוח/ה נכבד/ה, אנו מתכבדים להגיש את חישוב צריכת החשמל לתקופה 07/12/19 - 30/11/19:

אדריכל עמרי רון - 1 - 17313506(0x0)

סה"כ לתשלום	מחיר לקוט"ש בא"ג	סה"כ צריכה בקוט"ש	קריאה נוכחית	קריאה קודמת	סוג צריכה	סוג תעריף
			30/11/19	30/11/19	פרטי חשבון עבור תאריכים:	
₪ 6.48	47.67	13.60	3,885.30	3,871.70	פסגה	777
₪ 2.01	39.50	5.10	2,216.20	2,211.10	גבע	778
₪ 1.64	32.70	5.00	2,330.50	2,325.50	שפל	779
			07/12/19	01/12/19	פרטי חשבון עבור תאריכים:	
₪ 52.58	97.73	53.80	3,939.10	3,885.30	פסגה	777
₪ 11.67	59.22	19.70	2,235.90	2,216.20	גבע	778
₪ 25.43	36.48	69.70	2,400.20	2,330.50	שפל	779

סה"כ לדייר:

שיא ביקוש	סה"כ	שפל	גבע	פסגה	סה"כ צריכה
9.84	166.90	74.70	24.80	67.40	סה"כ לתשלום
	₪ 99.80	₪ 27.06	₪ 13.68	₪ 59.06	

₪ 195.61	תשלום קבוע	
₪ 0.00	תשלום עבור גודל חיבור בKVA (0x0)	
0.960	מקדם הספק	
₪ 0.00	תשלום עבור מקדם הספק	
₪ 295.41	סה"כ לתשלום	לא כולל מע"מ

התפלגות חיוב בש"ח לפי תע"ז

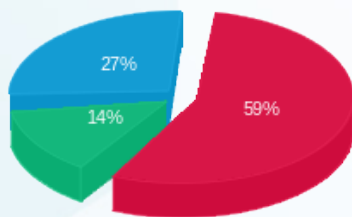

פסגה (59.06 ₪)
 גבע (13.68 ₪)
 שפל (27.06 ₪)

הסטוריית צריכה בקוט"ש



25/12/19 תאריך הפקה:
 07/12/19 תאריך קריאה נוכחית:
 30/11/19 תאריך קריאה קודמת:

שם דייר: לאן משרד כרטיסים
 שם אתר: פישמן ריינס 6 ת"א

לקוח/ה נכבד/ה, אנו מתכבדים להגיש את חישוב צריכת החשמל לתקופה 07/12/19 - 30/11/19:

לאן משרד כרטיסים - 8 - 00024404 (0x0)

סוג תעריף	סוג צריכה	קריאה קודמת	קריאה נוכחית	סה"כ צריכה בקוט"ש	מחיר לקוט"ש בא"ג	סה"כ לתשלום
פרטי חשבון עבור תאריכים:						
777	פסגה	30/11/19	30/11/19	0.00	47.67	0.00 ₪
778	גבע	62,410.25	62,414.66	4.41	39.50	1.74 ₪
779	שפל	63,237.88	63,259.36	21.48	32.70	7.02 ₪
פרטי חשבון עבור תאריכים:						
777	פסגה	109,309.77	109,384.43	74.66	97.73	72.97 ₪
778	גבע	62,414.66	62,442.97	28.32	59.22	16.77 ₪
779	שפל	63,259.36	63,594.37	335.01	36.48	122.21 ₪

סה"כ לדייר:

פסגה	גבע	שפל	סה"כ	שיא ביקוש
74.66	32.73	356.49	463.88	9.45
₪ 72.97	₪ 18.51	₪ 129.24	₪ 220.71	

סה"כ צריכה
 סה"כ לתשלום

195.61 ₪	תשלום קבוע	לא כולל מע"מ
0.00 ₪	תשלום עבור גודל חיבור בKVA (0x0)	
0.962	מקדם הספק	
0.00 ₪	תשלום עבור מקדם הספק	
416.32 ₪	סה"כ לתשלום	

התפלגות חיוב בש"ח לפי תע"ז

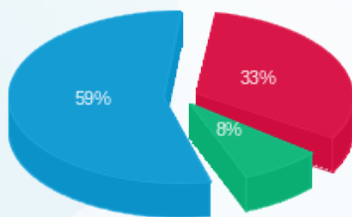

פסגה (72.97 ₪) 59%
 גבע (18.51 ₪) 33%
 שפל (129.24 ₪) 8%

הסטוריית צריכה בקוט"ש

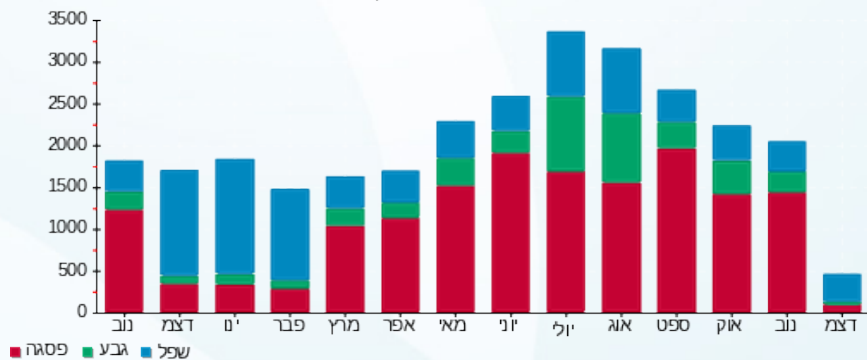

25/12/19 תאריך הפקה:
 07/12/19 תאריך קריאה נוכחית:
 30/11/19 תאריך קריאה קודמת:

שם דייר: מ.ר.ב מרכז רפואי 1996 בעמ
 שם אתר: פישמן ריינס 6 ת"א

לקוח/ה נכבד/ה, אנו מתכבדים להגיש את חישוב צריכת החשמל לתקופה 07/12/19 - 30/11/19:

מ.ר.ב.ק. מרתף - 3 - 00024404 (0x0)

סוג תעריף	סוג צריכה	קריאה קודמת	קריאה נוכחית	סה"כ צריכה בקוט"ש	מחיר לקוט"ש בא"ג	סה"כ לתשלום
פרטי חשבון עבור תאריכים:						
		30/11/19	30/11/19			
777	פסגה	66,550.68	66,550.68	0.00	47.67	0.00 ₪
778	גבע	45,745.43	45,759.01	13.58	39.50	5.37 ₪
779	שפל	63,820.39	63,886.51	66.12	32.70	21.62 ₪
פרטי חשבון עבור תאריכים:						
		01/12/19	07/12/19			
777	פסגה	66,550.68	66,717.86	167.17	97.73	163.38 ₪
778	גבע	45,759.01	45,841.23	82.22	59.22	48.69 ₪
779	שפל	63,886.51	64,549.61	663.10	36.48	241.90 ₪

מ.ר.ב.קומת קרקע - 7 - 00024404 (0x0)

סוג תעריף	סוג צריכה	קריאה קודמת	קריאה נוכחית	סה"כ צריכה בקוט"ש	מחיר לקוט"ש בא"ג	סה"כ לתשלום
פרטי חשבון עבור תאריכים:						
		30/11/19	30/11/19			
777	פסגה	550,470.72	550,470.72	0.00	47.67	0.00 ₪
778	גבע	184,576.31	184,591.11	14.80	39.50	5.85 ₪
779	שפל	336,905.55	336,975.86	70.30	32.70	22.99 ₪
פרטי חשבון עבור תאריכים:						
		01/12/19	07/12/19			
777	פסגה	550,470.72	550,663.95	193.23	97.73	188.84 ₪
778	גבע	184,591.11	184,663.42	72.30	59.22	42.82 ₪
779	שפל	336,975.86	337,518.78	542.92	36.48	198.06 ₪

סה"כ לדייר:

פסגה	גבע	שפל	סה"כ	שיא ביקוש
360.40	182.91	1,342.45	1,885.75	17.47
₪ 352.22	₪ 102.72	₪ 484.57	₪ 939.51	

סה"כ צריכה
 סה"כ לתשלום

195.61 ₪	תשלום קבוע
0.00 ₪	תשלום עבור גודל חיבור בKVA (0x0)
0.875	מקדם הספק



₪ 42.44	תשלום עבור מקדם הספק	
₪ 1,177.56	סה"כ לתשלום	לא כולל מע"מ

התפלגות חיוב בש"ח לפי תעו"ז

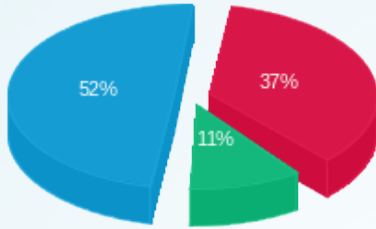

- פסגה (₪ 352.22)
- גבע (₪ 102.72)
- שפל (₪ 484.57)

הסטוריית צריכה בקוט"ש

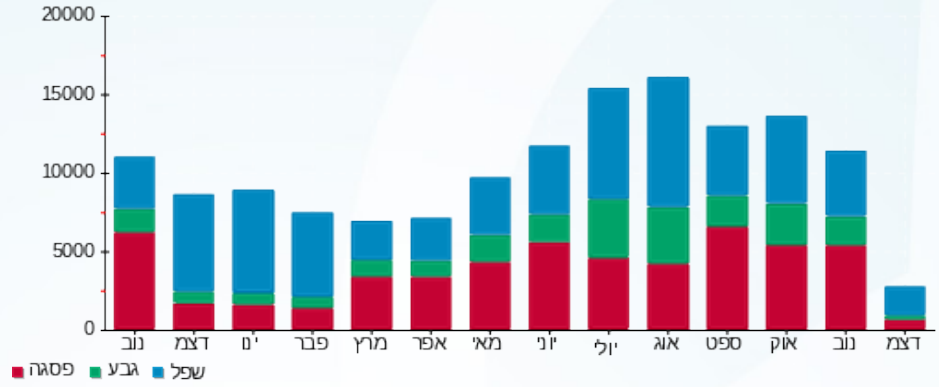

25/12/19 תאריך הפקה:
 07/12/19 תאריך קריאה נוכחי:
 30/11/19 תאריך קריאה קודמת:

שם דייר: ערן פלח
 שם אתר: פישמן ריינס 6 ת"א

לקוח/ה נכבד/ה, אנו מתכבדים להגיש את חישוב צריכת החשמל לתקופה 07/12/19 - 30/11/19:

ערן פלח - 4 - 00024404 (0x0)

סוג תעריף	סוג צריכה	קריאה קודמת	קריאה נוכחית	סה"כ צריכה בקוט"ש	מחיר לקוט"ש בא"ג	סה"כ לתשלום
פרטי חשבון עבור תאריכים:						
777	פסגה	30/11/19	30/11/19	0.00	47.67	0.00 ₪
778	גבע	499,999.76	499,999.76	0.00	39.50	0.00 ₪
779	שפל	499,999.74	499,999.74	0.00	32.70	0.00 ₪
פרטי חשבון עבור תאריכים:						
777	פסגה	01/12/19	07/12/19	0.00	97.73	0.00 ₪
778	גבע	499,999.76	499,999.76	0.0005	59.22	0.00 ₪
779	שפל	499,999.74	499,999.74	-0.004	36.48	-0.00 ₪

סה"כ לדייר:

פסגה	גבע	שפל	סה"כ	שיא ביקוש
0.00	0.0005	-0.004	-0.003	0.01
0.00 ₪	0.00 ₪	-0.00 ₪	-0.00 ₪	

סה"כ צריכה
 סה"כ לתשלום

35.15 ₪	תשלום קבוע	לא כולל מע"מ
0.00 ₪	תשלום עבור גודל חיבור בKVA (0x0)	
-0.147	מקדם הספק	
0.00 ₪	תשלום עבור מקדם הספק	
35.15 ₪	סה"כ לתשלום	

התפלגות חיוב בש"ח לפי תע"ז

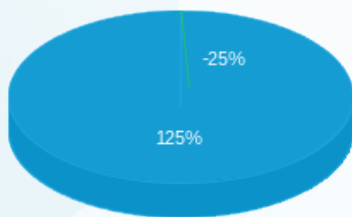

פסגה (0.00 ₪) -
 גבע (0.0003 ₪) -
 שפל (0.001 ₪) -

הסטוריית צריכה בקוט"ש

