

06/01/20 תאריך הפקה:  
 31/12/19 תאריך קריאה נוכחית:  
 01/12/19 תאריך קריאה קודמת:

שם דייר: Bliss (17169)  
 שם אתר: קניון שבעת הכוכבים

לקוח/ה נכבד/ה, אנו מתכבדים להגיש את חישוב צריכת החשמל לתקופה 01/12/19 - 31/12/19:

Bliss (17169) - (3x63)18017302 - 2

| סוג תעריף                | סוג צריכה | קריאה קודמת | קריאה נוכחית | סה"כ צריכה בקוט"ש | מחיר לקוט"ש בא"ג | סה"כ לתשלום |
|--------------------------|-----------|-------------|--------------|-------------------|------------------|-------------|
| פרטי חשבון עבור תאריכים: |           | 01/12/19    | 31/12/19     |                   |                  |             |
| 517                      |           | 62,012.70   | 64,981.10    | 2,968.40          | 49.32            | 1,464.01 ₪  |

סה"כ לדייר:

| שיא ביקוש | סה"כ       |
|-----------|------------|
| 16.39     | 2,968.40   |
|           | 1,464.01 ₪ |

|            |                                   |              |
|------------|-----------------------------------|--------------|
| 19.43 ₪    | תשלום קבוע                        |              |
| 3.40 ₪     | תשלום עבור גודל חיבור בKVA (3x63) |              |
| 1,486.84 ₪ | סה"כ לתשלום                       | לא כולל מע"מ |

התפלגות חיוב בש"ח לפי תעו"ז

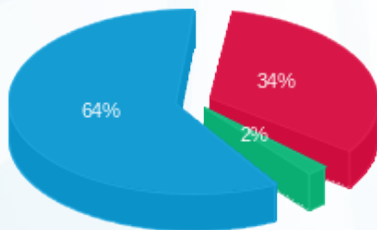

פסגה (499.41 ₪) 64%  
 גבע (30.18 ₪) 34%  
 שפל (934.42 ₪) 2%

הסטוריית צריכה בקוט"ש

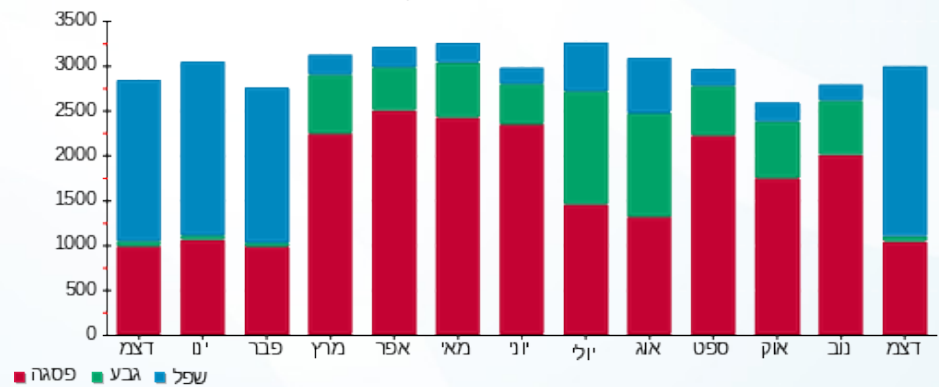

06/01/20 תאריך הפקה:  
 31/12/19 תאריך קריאה נוכחית:  
 01/12/19 תאריך קריאה קודמת:

שם דייר: (CARFERS 20026)  
 שם אתר: קניון שבעת הכוכבים

לקוח/ה נכבד/ה, אנו מתכבדים להגיש את חישוב צריכת החשמל לתקופה 01/12/19 - 31/12/19:

**CARFERS (20026) - 3 - 18017203 (3x32)**

| סוג תעריף                | סוג צריכה | קריאה קודמת | קריאה נוכחית | סה"כ צריכה בקוט"ש | מחיר לקוט"ש בא"ג | סה"כ לתשלום |
|--------------------------|-----------|-------------|--------------|-------------------|------------------|-------------|
| פרטי חשבון עבור תאריכים: |           | 01/12/19    | 31/12/19     |                   |                  |             |
| 517                      |           | 48,602.40   | 51,393.25    | 2,790.85          | 49.32            | 1,376.45 ₪  |

סה"כ לדייר:

| שיא ביקוש | סה"כ       |
|-----------|------------|
| 7.67      | 2,790.85   |
|           | 1,376.45 ₪ |

| תשלום קבוע | תשלום עבור גודל חיבור בKVA (3x32) | סה"כ לתשלום | לא כולל מע"מ |
|------------|-----------------------------------|-------------|--------------|
| 19.43 ₪    | 1.73 ₪                            | 1,397.60 ₪  |              |

התפלגות חיוב בש"ח לפי תעו"ז

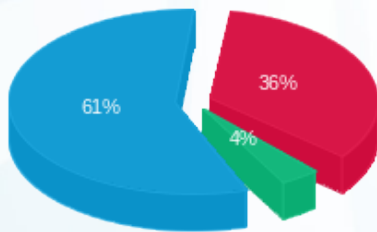

פסגה (488.93 ₪) 36%  
 גבע (52.55 ₪) 4%  
 שפל (834.96 ₪) 61%

הסטוריית צריכה בקוט"ש

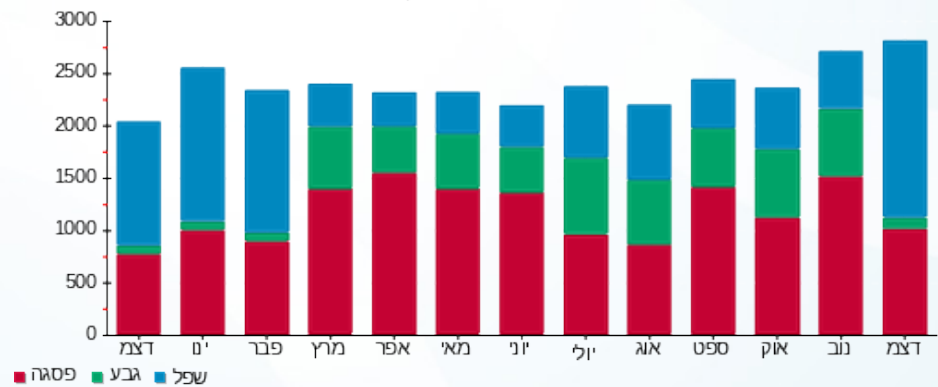

06/01/20 תאריך הפקה:  
 31/12/19 תאריך קריאה נוכחית:  
 01/12/19 תאריך קריאה קודמת:

שם דייר: FIX  
 שם אתר: קניון שבעת הכוכבים

לקוח/ה נכבד/ה, אנו מתכבדים להגיש את חישוב צריכת החשמל לתקופה 01/12/19 - 31/12/19:

3 - (3x40)16048003 - FIX

| סוג תעריף                | סוג צריכה | קריאה קודמת | קריאה נוכחית | סה"כ צריכה בקוט"ש | מחיר לקוט"ש בא"ג | סה"כ לתשלום |
|--------------------------|-----------|-------------|--------------|-------------------|------------------|-------------|
| פרטי חשבון עבור תאריכים: |           | 01/12/19    | 31/12/19     |                   |                  |             |
| 517                      |           | 42,062.10   | 43,838.20    | 1,776.10          | 49.32            | 875.97 ₪    |

סה"כ לדייר:

| שיא ביקוש | סה"כ     |
|-----------|----------|
| 9.44      | 1,776.10 |
|           | 875.97 ₪ |

| תשלום קבוע | תשלום עבור גודל חיבור בKVA (3x40) | סה"כ לתשלום | לא כולל מע"מ |
|------------|-----------------------------------|-------------|--------------|
| 19.43 ₪    | 2.16 ₪                            | 897.56 ₪    |              |

התפלגות חיוב בש"ח לפי תעו"ז

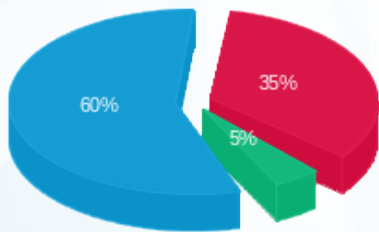

פסגה (309.98 ₪) 60%  
 גבע (39.75 ₪) 5%  
 שפל (526.24 ₪) 35%

הסטוריית צריכה בקוט"ש

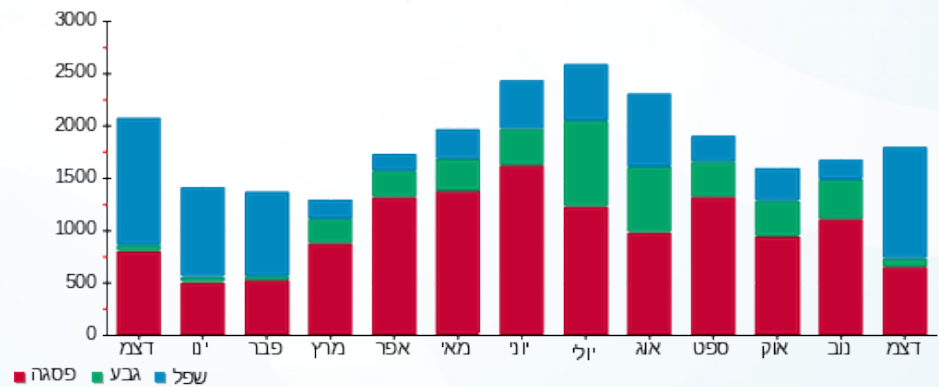



06/01/20 תאריך הפקדה:  
 31/12/19 תאריך קריאה נוכחית:  
 01/12/19 תאריך קריאה קודמת:

שם דייר: H&M ב.חיוני (103) 17646  
 שם אתר: קניון שבעת הכוכבים

לקוח/ה נכבד/ה, אנו מתכבדים להגיש את חישוב צריכת החשמל לתקופה 01/12/19 - 31/12/19:

H&M ב.חיוני ( 103 ) 17646 - 3 - 18017283(3x630)

| סוג תעריף | סוג צריכה | קריאה קודמת | קריאה נוכחית | סה"כ צריכה בקוט"ש | מחיר לקוט"ש בא"ג | סה"כ לתשלום |
|-----------|-----------|-------------|--------------|-------------------|------------------|-------------|
|           |           | 01/12/19    | 31/12/19     |                   |                  |             |
| 777       | פסגה      | 466,963.80  | 479,554.20   | 12,590.40         | 97.73            | 12,304.60 ₪ |
| 778       | גבע       | 236,904.00  | 239,141.40   | 2,237.40          | 59.22            | 1,324.99 ₪  |
| 779       | שפל       | 324,063.00  | 351,564.00   | 27,501.00         | 36.48            | 10,032.36 ₪ |

סה"כ לדייר:

| פסגה        | גבע        | שפל         | סה"כ        | שיא ביקוש |
|-------------|------------|-------------|-------------|-----------|
| 12,590.40   | 2,237.40   | 27,501.00   | 42,328.80   | 104.13    |
| 12,304.60 ₪ | 1,324.99 ₪ | 10,032.36 ₪ | 23,661.95 ₪ |           |

סה"כ צריכה  
 סה"כ לתשלום

|             |                                    |              |
|-------------|------------------------------------|--------------|
| 195.61 ₪    | תשלום קבוע                         |              |
| 33.97 ₪     | תשלום עבור גודל חיבור בKVA (3x630) |              |
| 23,891.53 ₪ | סה"כ לתשלום                        | לא כולל מע"מ |

התפלגות חיוב בש"ח לפי תע"ז

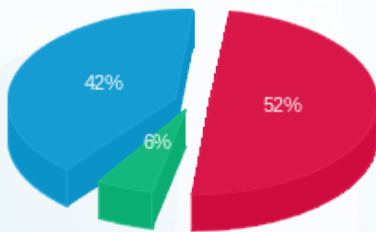

פסגה (12,304.60 ₪) 42%  
 גבע (1,324.99 ₪) 6%  
 שפל (10,032.36 ₪) 52%

הסטוריית צריכה בקוט"ש

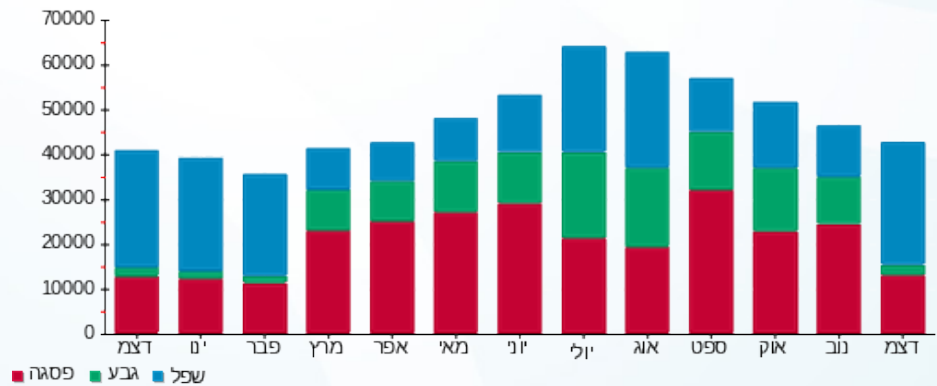

06/01/20 תאריך הפקה:  
 31/12/19 תאריך קריאה נוכחית:  
 01/12/19 תאריך קריאה קודמת:

שם דייר: H&M חיוני (17646)  
 שם אתר: קניון שבעת הכוכבים

לקוח/ה נכבד/ה, אנו מתכבדים להגיש את חישוב צריכת החשמל לתקופה 01/12/19 - 31/12/19:

H&M חיוני (17646) - 1 - 18017342(3x50)

| סוג תעריף                | סוג צריכה | קריאה קודמת | קריאה נוכחית | סה"כ צריכה בקוט"ש | מחיר לקוט"ש בא"ג | סה"כ לתשלום |
|--------------------------|-----------|-------------|--------------|-------------------|------------------|-------------|
| פרטי חשבון עבור תאריכים: |           | 01/12/19    | 31/12/19     |                   |                  |             |
| 517                      |           | 20.20       | 20.20        | 0.00              | 49.32            | 0.00 ₪      |

סה"כ לדייר:

| שיא ביקוש | סה"כ   |
|-----------|--------|
|           | 0.00   |
|           | 0.00 ₪ |

|         |                                   |              |
|---------|-----------------------------------|--------------|
| 19.43 ₪ | תשלום קבוע                        |              |
| 2.70 ₪  | תשלום עבור גודל חיבור בKVA (3x50) |              |
| 22.13 ₪ | סה"כ לתשלום                       | לא כולל מע"מ |

התפלגות חיוב בש"ח לפי תעו"ז

פסגה (0.00 ₪) ■  
 גבע (0.00 ₪) ■  
 שפל (0.00 ₪) ■

הסטוריית צריכה בקוט"ש

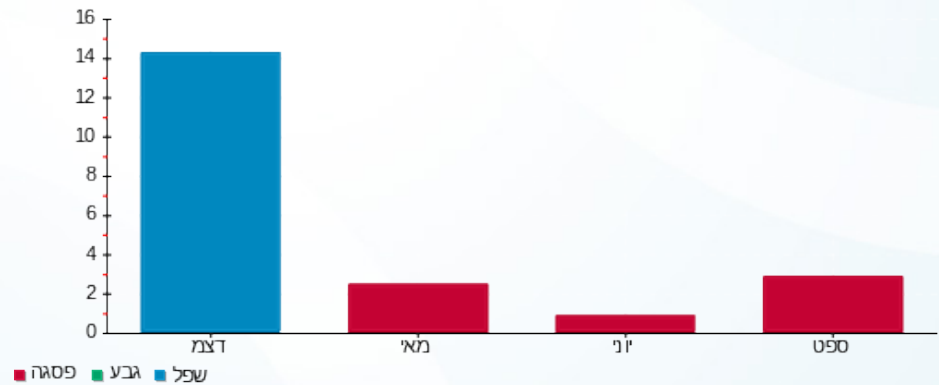



06/01/20

תאריך הפקה:

שם דייר: H&M מעלית 10  
שם אתר: קניון שבעת הכוכבים

31/12/19

תאריך קריאה נוכחית:

01/12/19

תאריך קריאה קודמת:

לקוח/ה נכבד/ה, אנו מתכבדים להגיש את חישוב צריכת החשמל לתקופה 01/12/19 - 31/12/19:

מעלית 10 3 - H&M - (3x70)18040265

| סוג תעריף                | סוג צריכה | קריאה קודמת | קריאה נוכחית | סה"כ צריכה בקוט"ש | מחיר לקוט"ש בא"ג | סה"כ לתשלום |
|--------------------------|-----------|-------------|--------------|-------------------|------------------|-------------|
| פרטי חשבון עבור תאריכים: |           | 01/12/19    | 31/12/19     |                   |                  |             |
| 517                      |           | 3,525.40    | 3,842.80     | 317.40            | 49.32            | 156.54 ₪    |

סה"כ לדייר:

| סה"כ     | שיא ביקוש |
|----------|-----------|
| 317.40   | 6.47      |
| 156.54 ₪ |           |

| לא כולל מע"מ | סה"כ לתשלום | תשלום קבוע                        |
|--------------|-------------|-----------------------------------|
|              | 179.75 ₪    | 19.43 ₪                           |
|              |             | תשלום עבור גודל חיבור בKVA (3x70) |
|              |             | 3.77 ₪                            |

התפלגות חיוב בש"ח לפי תעו"ז

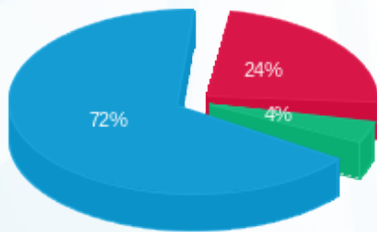

פסגה (₪ 37.93) ■  
גבע (₪ 6.56) ■  
שפל (₪ 112.06) ■

הסטוריית צריכה בקוט"ש

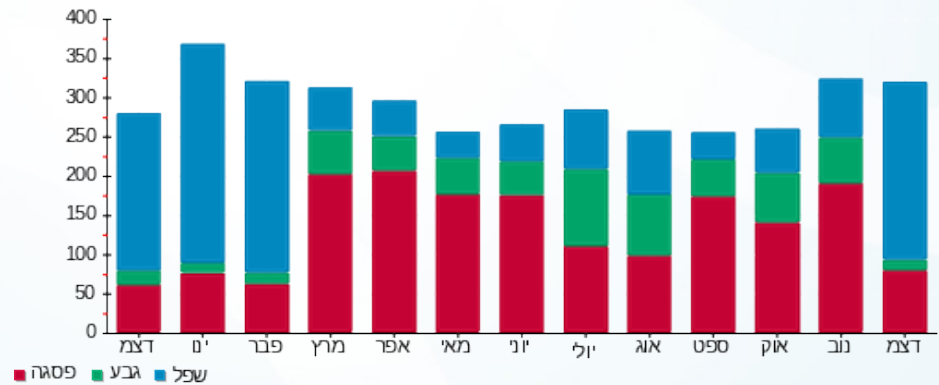

06/01/20 תאריך הפקה:  
 31/12/19 תאריך קריאה נוכחית:  
 01/12/19 תאריך קריאה קודמת:

שם דייר: MYM9  
 שם אתר: קניון שבעת הכוכבים

לקוח/ה נכבד/ה, אנו מתכבדים להגיש את חישוב צריכת החשמל לתקופה 01/12/19 - 31/12/19:

4 - 18017245 (3x32) - MYM9

| סוג תעריף                | סוג צריכה | קריאה קודמת | קריאה נוכחית | סה"כ צריכה בקוט"ש | מחיר לקוט"ש בא"ג | סה"כ לתשלום |
|--------------------------|-----------|-------------|--------------|-------------------|------------------|-------------|
| פרטי חשבון עבור תאריכים: |           | 01/12/19    | 31/12/19     |                   |                  |             |
| 517                      |           | 8,182.35    | 8,672.45     | 490.10            | 49.32            | 241.72 ₪    |

סה"כ לדייר:

| שיא ביקוש | סה"כ     |
|-----------|----------|
| 1.98      | 490.10   |
|           | 241.72 ₪ |

| תשלום קבוע | תשלום עבור גודל חיבור ב KVA (3x32) | סה"כ לתשלום | לא כולל מע"מ |
|------------|------------------------------------|-------------|--------------|
| 19.43 ₪    | 1.73 ₪                             | 262.87 ₪    |              |

התפלגות חיוב בש"ח לפי תעו"ז

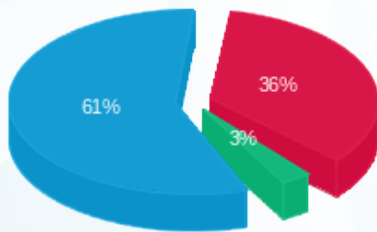

פסגה (87.76 ₪) 61%  
 גבע (7.10 ₪) 3%  
 שפל (146.85 ₪) 36%

הסטוריית צריכה בקוט"ש

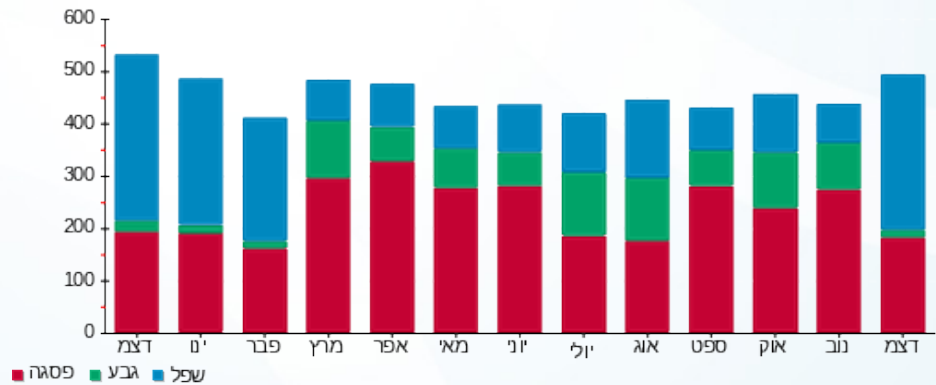

06/01/20 תאריך הפקה:  
 31/12/19 תאריך קריאה נוכחית:  
 01/12/19 תאריך קריאה קודמת:

שם דייר: (We Shoe's 114 (16058  
 שם אתר: קניון שבעת הכוכבים

לקוח/ה נכבד/ה, אנו מתכבדים להגיש את חישוב צריכת החשמל לתקופה 01/12/19 - 31/12/19:

**We Shoe's 114 (16058) - (3x63)18017217 - 2**

| סוג תעריף                | סוג צריכה | קריאה קודמת | קריאה נוכחית | סה"כ צריכה בקוט"ש | מחיר לקוט"ש בא"ג | סה"כ לתשלום |
|--------------------------|-----------|-------------|--------------|-------------------|------------------|-------------|
| פרטי חשבון עבור תאריכים: |           | 01/12/19    | 31/12/19     |                   |                  |             |
| 517                      |           | 17,692.65   | 18,444.50    | 751.85            | 49.32            | 370.81 ₪    |

סה"כ לדייר:

| שיא ביקוש | סה"כ     |
|-----------|----------|
| 4.21      | 751.85   |
|           | 370.81 ₪ |

| תשלום קבוע | תשלום עבור גודל חיבור בKVA (3x63) | סה"כ לתשלום | לא כולל מע"מ |
|------------|-----------------------------------|-------------|--------------|
| 19.43 ₪    | 3.40 ₪                            | 393.64 ₪    |              |

התפלגות חיוב בש"ח לפי תעו"ז

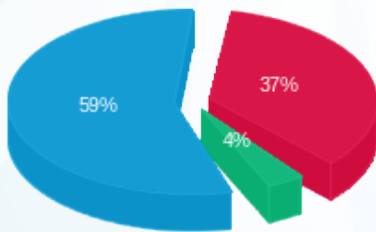

פסגה (220.31 ₪) 59%  
 גבע (13.56 ₪) 4%  
 פסגה (136.94 ₪) 37%

הסטוריית צריכה בקוט"ש

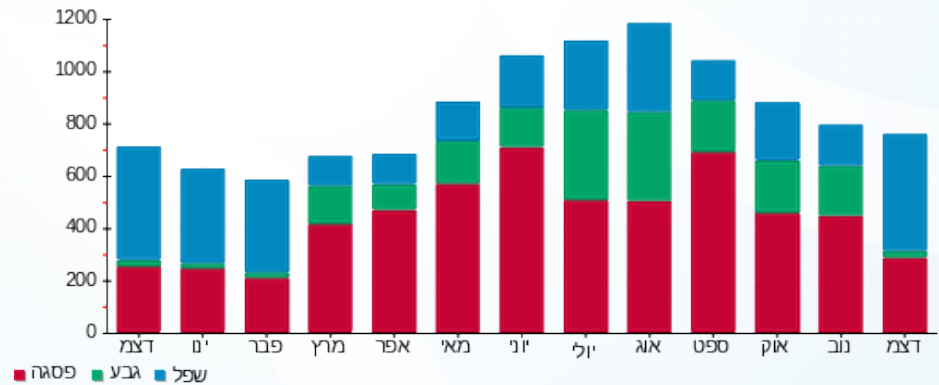

06/01/20 תאריך הפקה:  
 31/12/19 תאריך קריאה נוכחית:  
 01/12/19 תאריך קריאה קודמת:

שם דייר: אדיס קידס 211 (20446)  
 שם אתר: קניון שבעת הכוכבים

לקוח/ה נכבד/ה, אנו מתכבדים להגיש את חישוב צריכת החשמל לתקופה 01/12/19 - 31/12/19:

אדיס קידס 211 (20446) - 4 - 18017282(3x63)

| סוג תעריף                | סוג צריכה | קריאה קודמת | קריאה נוכחית | סה"כ צריכה בקוט"ש | מחיר לקוט"ש בא"ג | סה"כ לתשלום |
|--------------------------|-----------|-------------|--------------|-------------------|------------------|-------------|
| פרטי חשבון עבור תאריכים: |           | 01/12/19    | 31/12/19     |                   |                  |             |
| 517                      |           | 41,944.50   | 43,271.90    | 1,327.40          | 49.32            | 654.67 ₪    |

סה"כ לדייר:

| שיא ביקוש | סה"כ     |
|-----------|----------|
| 8.86      | 1,327.40 |
|           | 654.67 ₪ |

|          |                                   |              |
|----------|-----------------------------------|--------------|
| 19.43 ₪  | תשלום קבוע                        |              |
| 3.40 ₪   | תשלום עבור גודל חיבור בKVA (3x63) |              |
| 677.50 ₪ | סה"כ לתשלום                       | לא כולל מע"מ |

התפלגות חיוב בש"ח לפי תעו"ז

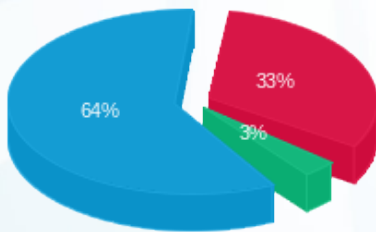

פסגה (216.86 ₪) ■  
 גבע (21.90 ₪) ■  
 שפל (415.92 ₪) ■

הסטוריית צריכה בקוט"ש

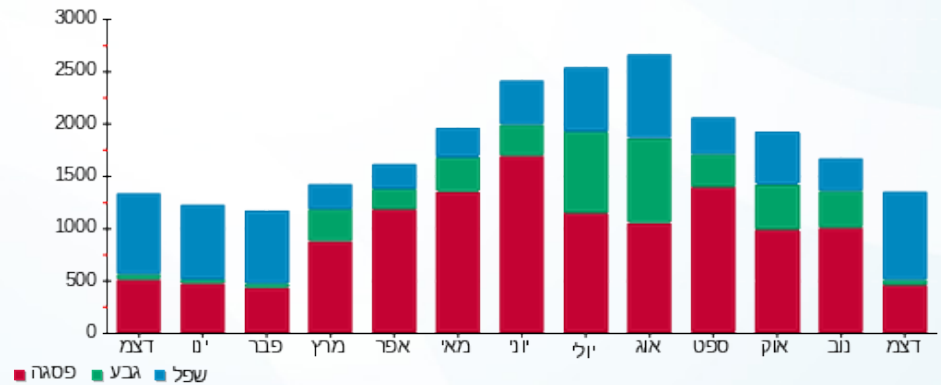

06/01/20 תאריך הפקדה:  
 31/12/19 תאריך קריאה נוכחית:  
 01/12/19 תאריך קריאה קודמת:

שם דייר: אופטיקנה 203 (14453)  
 שם אתר: קניון שבעת הכוכבים

**לקוח/ה נכבד/ה, אנו מתכבדים להגיש את חישוב צריכת החשמל לתקופה 01/12/19 - 31/12/19:**

אופטיקנה 203 (14453) - 1 - 15129240 (3x40)

| סוג תעריף                | סוג צריכה | קריאה קודמת | קריאה נוכחית | סה"כ צריכה בקוט"ש | מחיר לקוט"ש בא"ג | סה"כ לתשלום |
|--------------------------|-----------|-------------|--------------|-------------------|------------------|-------------|
| פרטי חשבון עבור תאריכים: |           | 01/12/19    | 31/12/19     |                   |                  |             |
| 517                      |           | 67,584.80   | 69,609.20    | 2,024.40          | 49.32            | 998.43 ₪    |

סה"כ לדייר:

| שיא ביקוש | סה"כ     |
|-----------|----------|
| 11.75     | 2,024.40 |
|           | 998.43 ₪ |

| תשלום קבוע | תשלום עבור גודל חיבור ב-KVA (3x40) | סה"כ לתשלום | לא כולל מע"מ |
|------------|------------------------------------|-------------|--------------|
| 19.43 ₪    | 2.16 ₪                             | 1,020.02 ₪  |              |

התפלגות חיוב בש"ח לפי תעו"ז

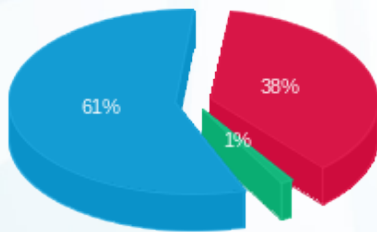

פסגה (381.86 ₪) 38%  
 גבע (11.15 ₪) 1%  
 שפל (605.43 ₪) 61%

הסטוריית צריכה בקוט"ש

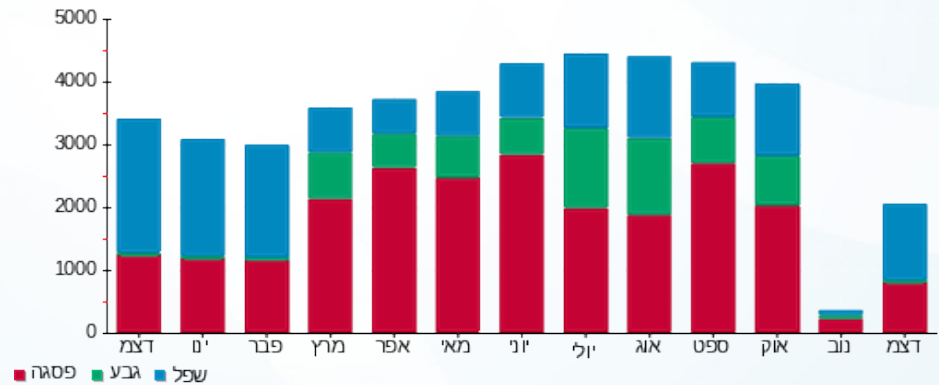

06/01/20 תאריך הפקה:  
 31/12/19 תאריך קריאה נוכחית:  
 01/12/19 תאריך קריאה קודמת:

שם דייר: אופניים בייק  
 שם אתר: קניון שבעת הכוכבים

לקוח/ה נכבד/ה, אנו מתכבדים להגיש את חישוב צריכת החשמל לתקופה 01/12/19 - 31/12/19:

אופניים בייק - 1 - 18017236 (3x40)

| סוג תעריף                | סוג צריכה | קריאה קודמת | קריאה נוכחית | סה"כ צריכה בקוט"ש | מחיר לקוט"ש בא"ג | סה"כ לתשלום |
|--------------------------|-----------|-------------|--------------|-------------------|------------------|-------------|
| פרטי חשבון עבור תאריכים: |           | 01/12/19    | 31/12/19     |                   |                  |             |
| 517                      |           | 24,008.70   | 24,643.55    | 634.85            | 49.32            | 313.11 ₪    |

סה"כ לדיר:

| שיא ביקוש | סה"כ     |
|-----------|----------|
| 5.57      | 634.85   |
|           | 313.11 ₪ |

| תשלום קבוע | תשלום עבור גודל חיבור בKVA (3x40) | סה"כ לתשלום | לא כולל מע"מ |
|------------|-----------------------------------|-------------|--------------|
| 19.43 ₪    | 2.16 ₪                            | 334.69 ₪    |              |

התפלגות חיוב בש"ח לפי תעו"ז

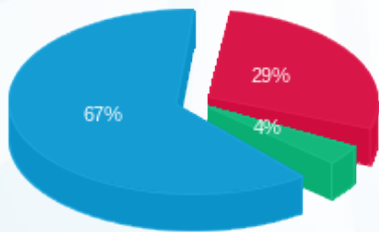

פסגה (₪ 92.08) ■  
 גבע (₪ 12.01) ■  
 שפל (₪ 209.02) ■

הסטוריית צריכה בקוט"ש

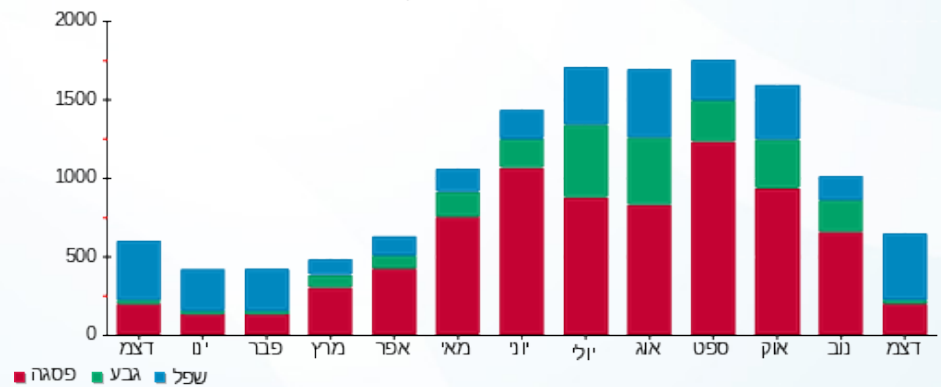



06/01/20

תאריך הפקה:

שם דייר: אירוקה 252 (14423)

31/12/19

תאריך קריאה נוכחית:

שם אתר: קניון שבעת הכוכבים

01/12/19

תאריך קריאה קודמת:

לקוח/ה נכבד/ה, אנו מתכבדים להגיש את חישוב צריכת החשמל לתקופה 01/12/19 - 31/12/19:

אירוקה 252 (14423) - 5 - (3x40)15129240

| סוג תעריף                | סוג צריכה | קריאה קודמת | קריאה נוכחית | סה"כ צריכה בקוט"ש | מחיר לקוט"ש בא"ג | סה"כ לתשלום |
|--------------------------|-----------|-------------|--------------|-------------------|------------------|-------------|
| פרטי חשבון עבור תאריכים: |           | 01/12/19    | 31/12/19     |                   |                  |             |
| 517                      |           | 43,492.55   | 45,483.65    | 1,991.10          | 49.32            | 982.01 ₪    |

סה"כ לדייר:

| שיא ביקוש | סה"כ     |
|-----------|----------|
| 9.68      | 1,991.10 |
|           | 982.01 ₪ |

| תשלום קבוע | תשלום עבור גודל חיבור בKVA (3x40) | סה"כ לתשלום | לא כולל מע"מ |
|------------|-----------------------------------|-------------|--------------|
| 19.43 ₪    | 2.16 ₪                            | 1,003.60 ₪  |              |

התפלגות חיוב בש"ח לפי תעו"ז

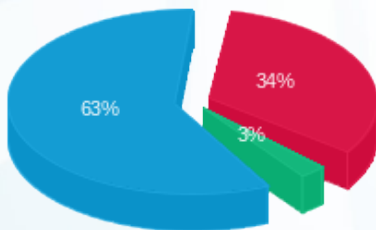

פסגה (336.83 ₪) 63%  
 גבע (25.70 ₪) 3%  
 שפל (619.48 ₪) 34%

הסטוריית צריכה בקוט"ש

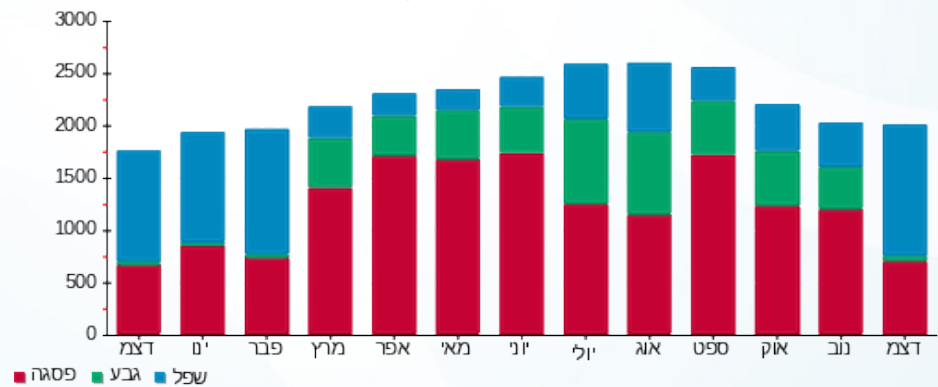

06/01/20 תאריך הפקה:  
 31/12/19 תאריך קריאה נוכחית:  
 01/12/19 תאריך קריאה קודמת:

שם דייר: אלדו 219 (19026)  
 שם אתר: קניון שבעת הכוכבים

לקוח/ה נכבד/ה, אנו מתכבדים להגיש את חישוב צריכת החשמל לתקופה 01/12/19 - 31/12/19:

אלדו 219 (19026) - 3 - 18017312(3x63)

| סוג תעריף                | סוג צריכה | קריאה קודמת | קריאה נוכחית | סה"כ צריכה בקוט"ש | מחיר לקוט"ש בא"ג | סה"כ לתשלום |
|--------------------------|-----------|-------------|--------------|-------------------|------------------|-------------|
| פרטי חשבון עבור תאריכים: |           | 01/12/19    | 31/12/19     |                   |                  |             |
| 517                      |           | 52,365.35   | 54,969.55    | 2,604.20          | 49.32            | 1,284.39 ₪  |

סה"כ לדייר:

| שיא ביקוש | סה"כ       |
|-----------|------------|
| 12.66     | 2,604.20   |
|           | 1,284.39 ₪ |

|            |                                   |              |
|------------|-----------------------------------|--------------|
| 19.43 ₪    | תשלום קבוע                        |              |
| 3.40 ₪     | תשלום עבור גודל חיבור בKVA (3x63) |              |
| 1,307.22 ₪ | סה"כ לתשלום                       | לא כולל מע"מ |

התפלגות חיוב בש"ח לפי תעו"ז

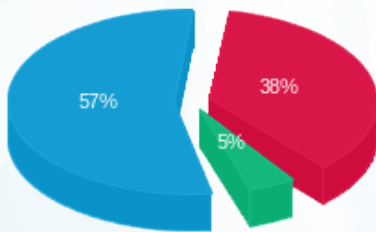

פסגה (488.39 ₪) 57%  
 גבע (57.85 ₪) 5%  
 שפל (738.15 ₪) 38%

הסטוריית צריכה בקוט"ש

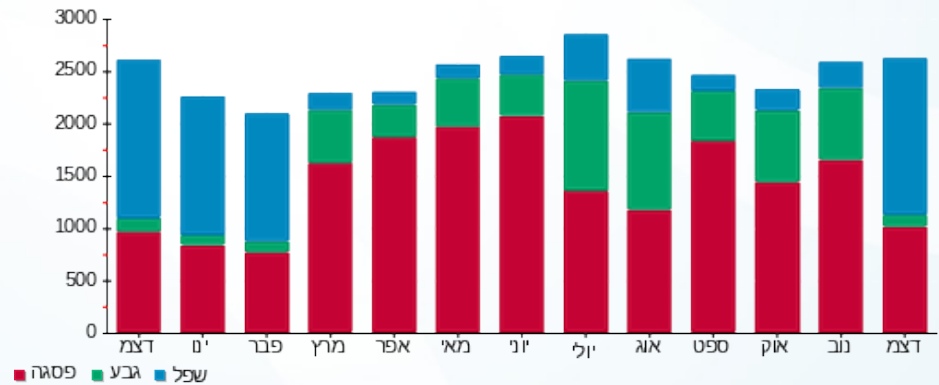

06/01/20 תאריך הפקה:  
 31/12/19 תאריך קריאה נוכחית:  
 01/12/19 תאריך קריאה קודמת:

שם דייר: אלמיקיז' 128 (15458)  
 שם אתר: קניון שבעת הכוכבים

לקוח/ה נכבד/ה, אנו מתכבדים להגיש את חישוב צריכת החשמל לתקופה 01/12/19 - 31/12/19:

אלמיקיז' 128 (15458) - 3 - 18017211 (3x45)

| סוג תעריף                | סוג צריכה | קריאה קודמת | קריאה נוכחית | סה"כ צריכה בקוט"ש | מחיר לקוט"ש בא"ג | סה"כ לתשלום |
|--------------------------|-----------|-------------|--------------|-------------------|------------------|-------------|
| פרטי חשבון עבור תאריכים: |           | 01/12/19    | 31/12/19     |                   |                  |             |
| 517                      |           | 43,601.35   | 45,855.60    | 2,254.25          | 49.32            | 1,111.80 ₪  |

סה"כ לדייר:

| שיא ביקוש | סה"כ       |
|-----------|------------|
| 12.04     | 2,254.25   |
|           | 1,111.80 ₪ |

|            |                                   |              |
|------------|-----------------------------------|--------------|
| 19.43 ₪    | תשלום קבוע                        |              |
| 2.43 ₪     | תשלום עבור גודל חיבור בKVA (3x45) |              |
| 1,133.65 ₪ | סה"כ לתשלום                       | לא כולל מע"מ |

התפלגות חיוב בש"ח לפי תעו"ז

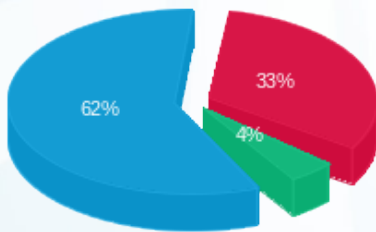

פסגה (372.37 ₪) 62%  
 גבע (49.39 ₪) 33%  
 שפל (690.04 ₪) 4%

הסטוריית צריכה בקוט"ש

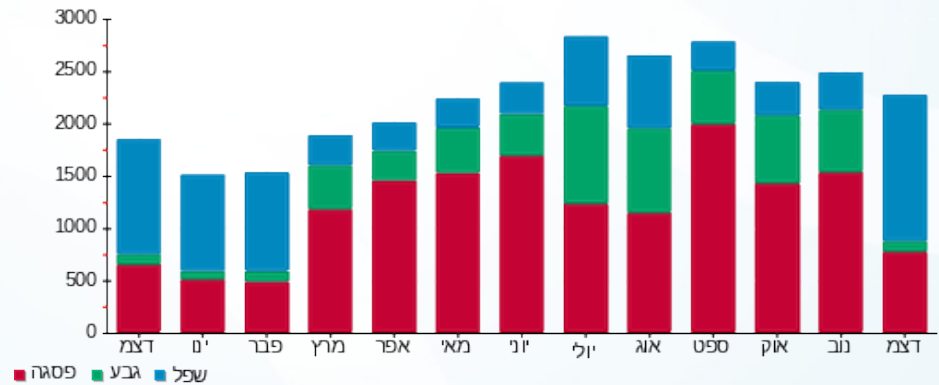

06/01/20 תאריך הפקה:  
 31/12/19 תאריך קריאה נוכחי:  
 01/12/19 תאריך קריאה קודמת:

שם דייר: אלנביקה 304 (18826)  
 שם אתר: קניון שבעת הכוכבים

לקוח/ה נכבד/ה, אנו מתכבדים להגיש את חישוב צריכת החשמל לתקופה 01/12/19 - 31/12/19:

אלנביקה 304 (18826) - 1 - 18017302(3x50)

| סוג תעריף                | סוג צריכה | קריאה קודמת | קריאה נוכחית | סה"כ צריכה בקוט"ש | מחיר לקוט"ש בא"ג | סה"כ לתשלום |
|--------------------------|-----------|-------------|--------------|-------------------|------------------|-------------|
| פרטי חשבון עבור תאריכים: |           | 01/12/19    | 31/12/19     |                   |                  |             |
| 517                      |           | 11,592.10   | 12,227.30    | 635.20            | 49.32            | 313.28 ₪    |

סה"כ לדייר:

| שיא ביקוש | סה"כ     |
|-----------|----------|
| 5.55      | 635.20   |
|           | 313.28 ₪ |

| תשלום קבוע | תשלום עבור גודל חיבור בKVA (3x50) | סה"כ לתשלום | לא כולל מע"מ |
|------------|-----------------------------------|-------------|--------------|
| 19.43 ₪    | 2.70 ₪                            | 335.41 ₪    |              |

התפלגות חיוב בש"ח לפי תעו"ז

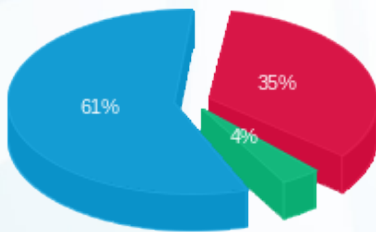

פסגה (110.13 ₪) 61%  
 גבע (12.03 ₪) 35%  
 שפל (191.12 ₪) 4%

הסטוריית צריכה בקוט"ש

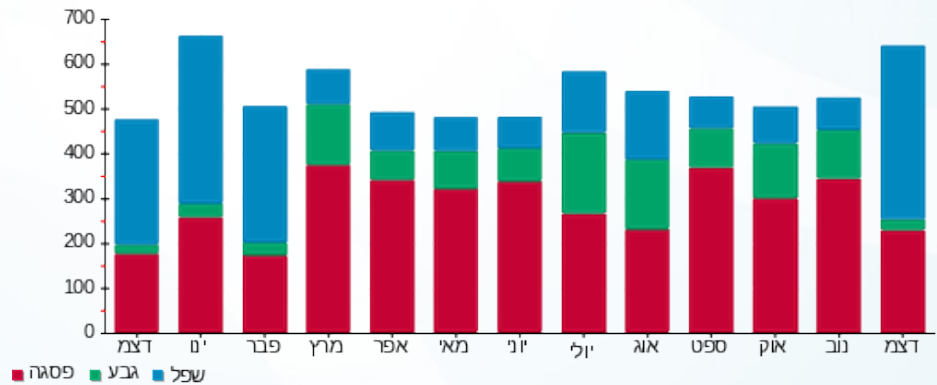



06/01/20

תאריך הפקדה:

שם דייר: אלקליל 216 (18027)

31/12/19

תאריך קריאה נוכחית:

שם אתר: קניון שבעת הכוכבים

01/12/19

תאריך קריאה קודמת:

לקוח/ה נכבד/ה, אנו מתכבדים להגיש את חישוב צריכת החשמל לתקופה 01/12/19 - 31/12/19:

אלקליל 216 (18027) - 1 - 18017281(3x40)

| סוג תעריף                | סוג צריכה | קריאה קודמת | קריאה נוכחית | סה"כ צריכה בקוט"ש | מחיר לקוט"ש בא"ג | סה"כ לתשלום |
|--------------------------|-----------|-------------|--------------|-------------------|------------------|-------------|
| פרטי חשבון עבור תאריכים: |           | 01/12/19    | 31/12/19     |                   |                  |             |
| 517                      |           | 59,409.05   | 61,618.95    | 2,209.90          | 49.32            | 1,089.92 ₪  |

סה"כ לדייר:

| שיא ביקוש | סה"כ       |
|-----------|------------|
| 9.43      | 2,209.90   |
|           | 1,089.92 ₪ |

| תשלום קבוע | תשלום עבור גודל חיבור בKVA (3x40) | סה"כ לתשלום | לא כולל מע"מ |
|------------|-----------------------------------|-------------|--------------|
| 19.43 ₪    | 2.16 ₪                            | 1,111.51 ₪  |              |

התפלגות חיוב בש"ח לפי תעו"ז

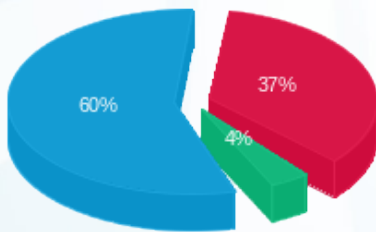

פסגה (397.89 ₪) 60%  
 גבע (40.84 ₪) 4%  
 שפל (651.20 ₪) 37%

הסטוריית צריכה בקוט"ש

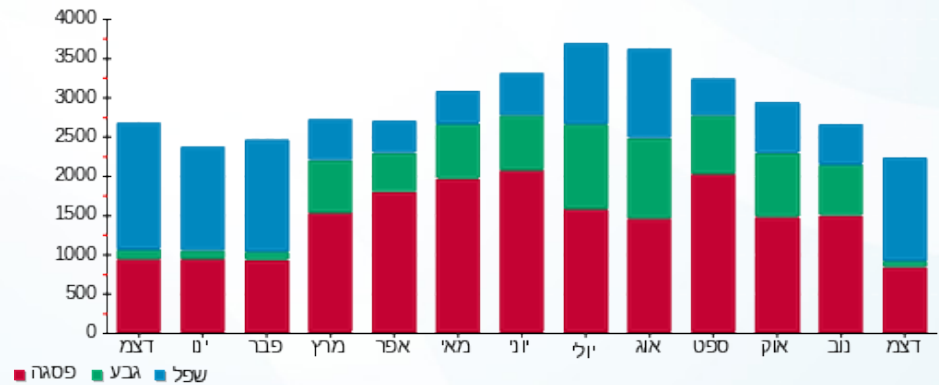

06/01/20 תאריך הפקה:  
 31/12/19 תאריך קריאה נוכחית:  
 01/12/19 תאריך קריאה קודמת:

שם דייר: אמבריא 229  
 שם אתר: קניון שבעת הכוכבים

לקוח/ה נכבד/ה, אנו מתכבדים להגיש את חישוב צריכת החשמל לתקופה 01/12/19 - 31/12/19:

אמבריא 229 - 2 - 18017243(3x25)

| סוג תעריף                | סוג צריכה | קריאה קודמת | קריאה נוכחית | סה"כ צריכה בקוט"ש | מחיר לקוט"ש בא"ג | סה"כ לתשלום |
|--------------------------|-----------|-------------|--------------|-------------------|------------------|-------------|
| פרטי חשבון עבור תאריכים: |           | 01/12/19    | 31/12/19     |                   |                  |             |
| 517                      |           | 24,549.35   | 25,514.45    | 965.10            | 49.32            | 475.99 ₪    |

סה"כ לדייר:

| שיא ביקוש | סה"כ     |
|-----------|----------|
| 5.62      | 965.10   |
|           | 475.99 ₪ |

| תשלום קבוע | תשלום עבור גודל חיבור בKVA (3x25) | סה"כ לתשלום | לא כולל מע"מ |
|------------|-----------------------------------|-------------|--------------|
| 19.43 ₪    | 1.35 ₪                            | 496.77 ₪    |              |

התפלגות חיוב בש"ח לפי תעו"ז

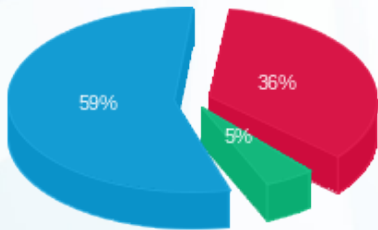

פסגה (171.46 ₪) 59%  
 גבע (22.88 ₪) 5%  
 שפל (281.64 ₪) 36%

הסטוריית צריכה בקוט"ש

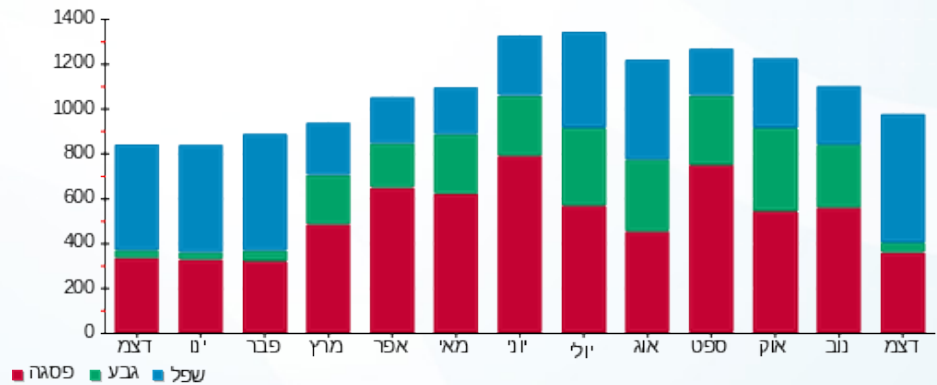

06/01/20 תאריך הפקה:  
 31/12/19 תאריך קריאה נוכחית:  
 01/12/19 תאריך קריאה קודמת:

שם דייר: אמה 126 (19127)  
 שם אתר: קניון שבעת הכוכבים

לקוח/ה נכבד/ה, אנו מתכבדים להגיש את חישוב צריכת החשמל לתקופה 01/12/19 - 31/12/19:

אמה 126 (19127) - 1 - 18017220(3x63)

| סוג תעריף                | סוג צריכה | קריאה קודמת | קריאה נוכחית | סה"כ צריכה בקוט"ש | מחיר לקוט"ש בא"ג | סה"כ לתשלום |
|--------------------------|-----------|-------------|--------------|-------------------|------------------|-------------|
| פרטי חשבון עבור תאריכים: |           | 01/12/19    | 31/12/19     |                   |                  |             |
| 517                      |           | 23,424.40   | 24,552.60    | 1,128.20          | 49.32            | 556.43 ₪    |

סה"כ לדייר:

| שיא ביקוש | סה"כ     |
|-----------|----------|
| 5.68      | 1,128.20 |
|           | 556.43 ₪ |

| תשלום קבוע | תשלום עבור גודל חיבור בKVA (3x63) | סה"כ לתשלום | לא כולל מע"מ |
|------------|-----------------------------------|-------------|--------------|
| 19.43 ₪    | 3.40 ₪                            | 579.25 ₪    |              |

התפלגות חיוב בש"ח לפי תעו"ז

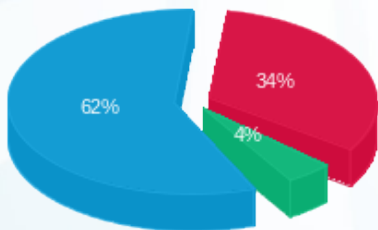

פסגה (188.94 ₪) 62%  
 גבע (24.81 ₪) 4%  
 שפל (342.68 ₪) 34%

הסטוריית צריכה בקוט"ש

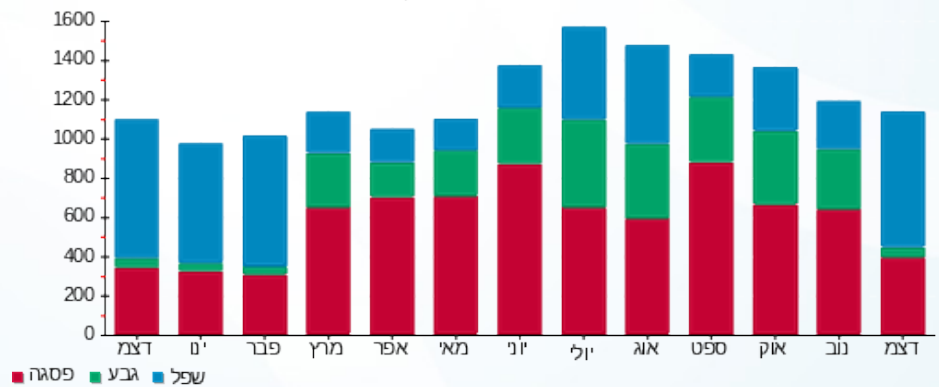

06/01/20 תאריך הפקה:  
 31/12/19 תאריך קריאה נוכחית:  
 01/12/19 תאריך קריאה קודמת:

שם דייר: אמין תקשורת 130 (16426)  
 שם אתר: קניון שבעת הכוכבים

לקוח/ה נכבד/ה, אנו מתכבדים להגיש את חישוב צריכת החשמל לתקופה 01/12/19 - 31/12/19:

אמין תקשורת 130 (16426) - 2 - 18017287(3x63)

| סוג תעריף                | סוג צריכה | קריאה קודמת | קריאה נוכחית | סה"כ צריכה בקוט"ש | מחיר לקוט"ש בא"ג | סה"כ לתשלום |
|--------------------------|-----------|-------------|--------------|-------------------|------------------|-------------|
| פרטי חשבון עבור תאריכים: |           | 01/12/19    | 31/12/19     |                   |                  |             |
| 517                      |           | 18,443.70   | 19,103.90    | 660.20            | 49.32            | 325.61 ₪    |

סה"כ לדייר:

| שיא ביקוש | סה"כ     |
|-----------|----------|
| 9.32      | 660.20   |
|           | 325.61 ₪ |

| תשלום קבוע | תשלום עבור גודל חיבור בKVA (3x63) | סה"כ לתשלום | לא כולל מע"מ |
|------------|-----------------------------------|-------------|--------------|
| 19.43 ₪    | 3.40 ₪                            | 348.44 ₪    |              |

התפלגות חיוב בש"ח לפי תעו"ז

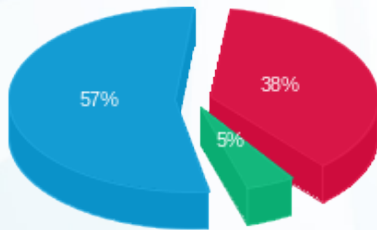

פסגה (124.63 ₪) 57%  
 גבע (15.54 ₪) 5%  
 שפל (185.44 ₪) 38%

הסטוריית צריכה בקוט"ש

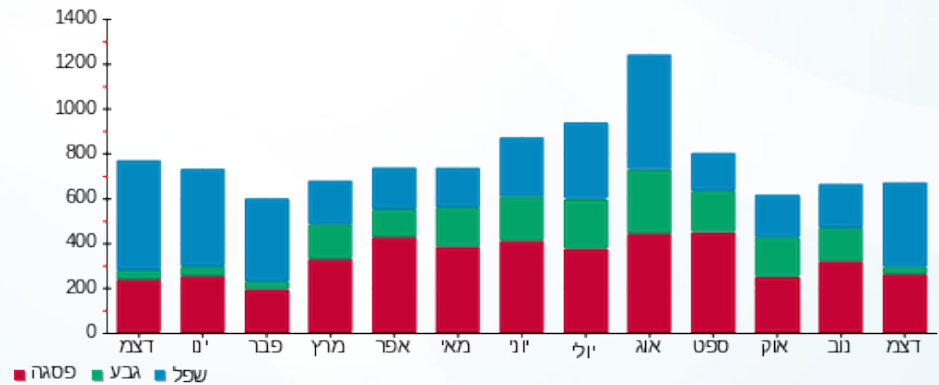



06/01/20 תאריך הפקדה:  
 31/12/19 תאריך קריאה נוכחית:  
 01/12/19 תאריך קריאה קודמת:

שם דייר: אמריקן איגל (18326)  
 שם אתר: קניון שבעת הכוכבים

לקוח/ה נכבד/ה, אנו מתכבדים להגיש את חישוב צריכת החשמל לתקופה 01/12/19 - 31/12/19:

אמריקן איגל (18326) - 1 - 18017261 (3x400)

| סוג תעריף                | סוג צריכה | קריאה קודמת | קריאה נוכחית | סה"כ צריכה בקוט"ש | מחיר לקוט"ש בא"ג | סה"כ לתשלום |
|--------------------------|-----------|-------------|--------------|-------------------|------------------|-------------|
| פרטי חשבון עבור תאריכים: |           |             |              |                   |                  |             |
|                          |           | 01/12/19    | 31/12/19     |                   |                  |             |
| 777                      | פסגה      | 241,963.20  | 247,030.80   | 5,067.60          | 97.73            | 4,952.57 ₪  |
| 778                      | גבע       | 125,497.80  | 126,554.40   | 1,056.60          | 59.22            | 625.72 ₪    |
| 779                      | שפל       | 111,879.00  | 120,709.80   | 8,830.80          | 36.48            | 3,221.48 ₪  |

סה"כ לדייר:

| פסגה       | גבע      | שפל        | סה"כ       | שיא ביקוש |
|------------|----------|------------|------------|-----------|
| 5,067.60   | 1,056.60 | 8,830.80   | 14,955.00  | 71.46     |
| ₪ 4,952.57 | ₪ 625.72 | ₪ 3,221.48 | ₪ 8,799.76 |           |

סה"כ צריכה  
 סה"כ לתשלום

|            |                                    |              |
|------------|------------------------------------|--------------|
| 195.61 ₪   | תשלום קבוע                         |              |
| 21.57 ₪    | תשלום עבור גודל חיבור בKVA (3x400) |              |
| 9,016.94 ₪ | סה"כ לתשלום                        | לא כולל מע"מ |

התפלגות חיוב בש"ח לפי תע"ז

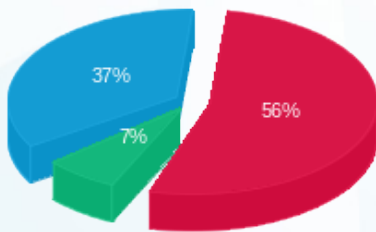

פסגה (₪ 4,952.57) 56%  
 גבע (₪ 625.72) 7%  
 שפל (₪ 3,221.48) 37%

הסטוריית צריכה בקוט"ש

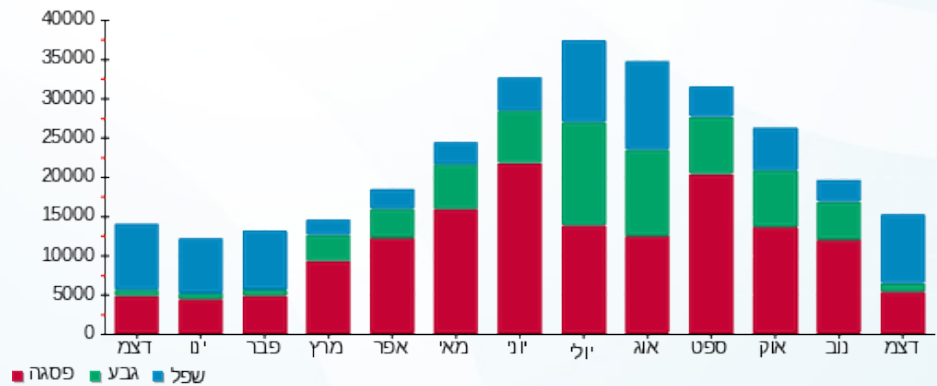

06/01/20 תאריך הפקה:  
 31/12/19 תאריך קריאה נוכחית:  
 01/12/19 תאריך קריאה קודמת:

שם דייר: אניס (19027)  
 שם אתר: קניון שבעת הכוכבים

לקוח/ה נכבד/ה, אנו מתכבדים להגיש את חישוב צריכת החשמל לתקופה 01/12/19 - 31/12/19:

אניס (19027) - 1 - 18017207(3x32)

| סוג תעריף                | סוג צריכה | קריאה קודמת | קריאה נוכחית | סה"כ צריכה בקוט"ש | מחיר לקוט"ש בא"ג | סה"כ לתשלום |
|--------------------------|-----------|-------------|--------------|-------------------|------------------|-------------|
| פרטי חשבון עבור תאריכים: |           | 01/12/19    | 31/12/19     |                   |                  |             |
| 517                      |           | 68,354.50   | 71,409.25    | 3,054.75          | 49.32            | 1,506.60 ₪  |

סה"כ לדייר:

| שיא ביקוש | סה"כ       |
|-----------|------------|
| 7.84      | 3,054.75   |
|           | 1,506.60 ₪ |

|            |                                   |              |
|------------|-----------------------------------|--------------|
| 19.43 ₪    | תשלום קבוע                        |              |
| 1.73 ₪     | תשלום עבור גודל חיבור בKVA (3x32) |              |
| 1,527.76 ₪ | סה"כ לתשלום                       | לא כולל מע"מ |

התפלגות חיוב בש"ח לפי תעו"ז

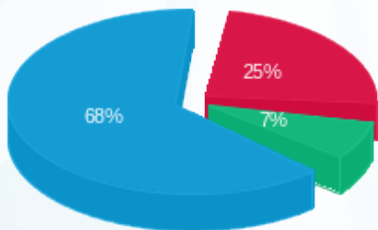

פסגה (370.25 ₪) 68%  
 גבע (109.64 ₪) 7%  
 שפל (1,026.72 ₪) 25%

הסטוריית צריכה בקוט"ש

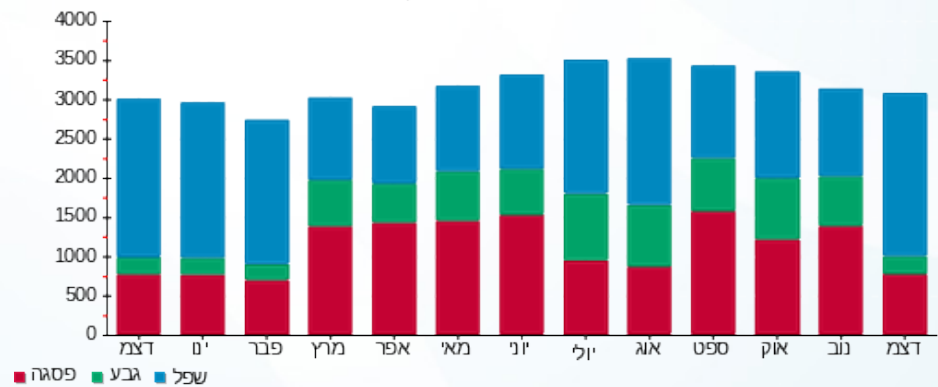

06/01/20 תאריך הפקה:  
 31/12/19 תאריך קריאה נוכחית:  
 01/12/19 תאריך קריאה קודמת:

שם דייר: אפרודיטה 133+134 (15320)  
 שם אתר: קניון שבעת הכוכבים

לקוח/ה נכבד/ה, אנו מתכבדים להגיש את חישוב צריכת החשמל לתקופה 01/12/19 - 31/12/19:

אפרודיטה 133+134 (15320) - 2 - 18017218 (3x80)

| סוג תעריף                | סוג צריכה | קריאה קודמת | קריאה נוכחית | סה"כ צריכה בקוט"ש | מחיר לקוט"ש בא"ג | סה"כ לתשלום |
|--------------------------|-----------|-------------|--------------|-------------------|------------------|-------------|
| פרטי חשבון עבור תאריכים: |           | 01/12/19    | 31/12/19     |                   |                  |             |
| 517                      |           | 33,521.80   | 34,577.80    | 1,056.00          | 49.32            | 520.82 ₪    |

סה"כ לדייר:

| שיא ביקוש | סה"כ     |
|-----------|----------|
| 8.46      | 1,056.00 |
|           | 520.82 ₪ |

|          |                                   |              |
|----------|-----------------------------------|--------------|
| 19.43 ₪  | תשלום קבוע                        |              |
| 4.31 ₪   | תשלום עבור גודל חיבור בKVA (3x80) |              |
| 544.56 ₪ | סה"כ לתשלום                       | לא כולל מע"מ |

התפלגות חיוב בש"ח לפי תעו"ז

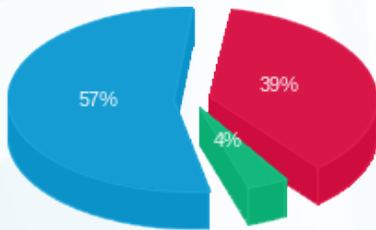

פסגה (201.42 ₪) 57%  
 גבע (21.06 ₪) 4%  
 שפל (298.34 ₪) 39%

הסטוריית צריכה בקוט"ש

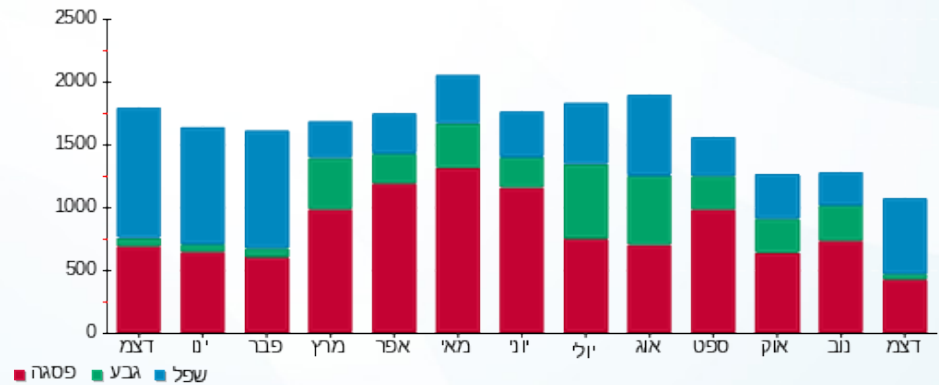

06/01/20 תאריך הפקה:  
 31/12/19 תאריך קריאה נוכחית:  
 01/12/19 תאריך קריאה קודמת:

שם דייר: אפריל 117+118 (14403)  
 שם אתר: קניון שבעת הכוכבים

**לקוח/ה נכבד/ה, אנו מתכבדים להגיש את חישוב צריכת החשמל לתקופה 01/12/19 - 31/12/19:**

אפריל 117+118 (14403) - 1 - 18017287(3x63)

| סוג תעריף                | סוג צריכה | קריאה קודמת | קריאה נוכחית | סה"כ צריכה בקוט"ש | מחיר לקוט"ש בא"ג | סה"כ לתשלום |
|--------------------------|-----------|-------------|--------------|-------------------|------------------|-------------|
| פרטי חשבון עבור תאריכים: |           | 01/12/19    | 31/12/19     |                   |                  |             |
| 517                      |           | 67,336.90   | 70,478.60    | 3,141.70          | 49.32            | 1,549.49 ₪  |

סה"כ לדייר:

| שיא ביקוש | סה"כ       |
|-----------|------------|
| 18.37     | 3,141.70   |
|           | 1,549.49 ₪ |

| תשלום קבוע | תשלום עבור גודל חיבור ב-KVA (3x63) | סה"כ לתשלום | לא כולל מע"מ |
|------------|------------------------------------|-------------|--------------|
| 19.43 ₪    | 3.40 ₪                             | 1,572.31 ₪  |              |

התפלגות חיוב בש"ח לפי תעו"ז

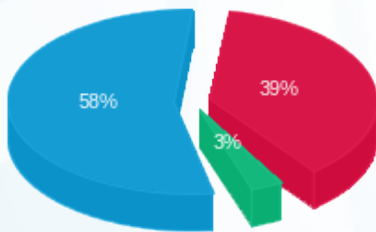

פסגה (609.84 ₪) 58%  
 גבע (48.38 ₪) 3%  
 שפל (891.26 ₪) 39%

הסטוריית צריכה בקוט"ש

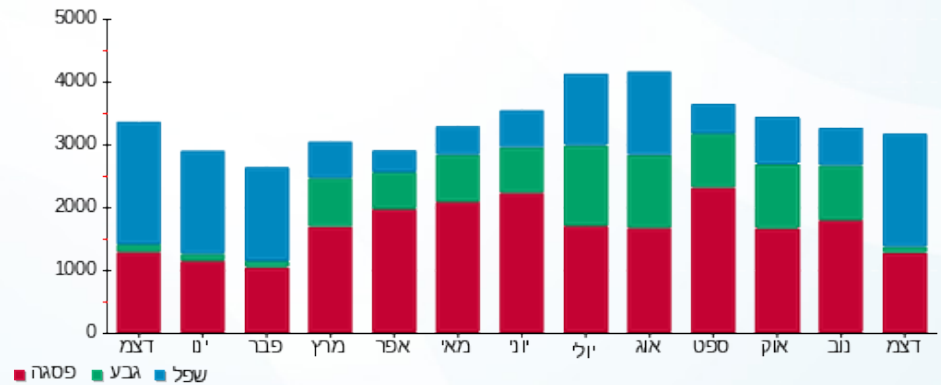



06/01/20 תאריך הפקה:  
 31/12/19 תאריך קריאה נוכחית:  
 01/12/19 תאריך קריאה קודמת:

שם דייר: אפרת עיצובים 312 (16003)  
 שם אתר: קניון שבעת הכוכבים

לקוח/ה נכבד/ה, אנו מתכבדים להגיש את חישוב צריכת החשמל לתקופה 01/12/19 - 31/12/19:

אפרת עיצובים 312 (16003) - 3 - 18017302 (3x40)

| סה"כ לתשלום | מחיר לקוט"ש בא"ג | סה"כ צריכה בקוט"ש | קריאה נוכחית | קריאה קודמת | סוג צריכה | סוג תעריף                |
|-------------|------------------|-------------------|--------------|-------------|-----------|--------------------------|
|             |                  |                   | 31/12/19     | 01/12/19    |           | פרטי חשבון עבור תאריכים: |
| ₪ 0.00      | 97.73            | 0.00              | 257.55       | 257.55      | פסגה      | 777                      |
| ₪ 0.00      | 59.22            | 0.00              | 82.50        | 82.50       | גבע       | 778                      |
| ₪ 0.00      | 36.48            | 0.00              | 100.50       | 100.50      | שפל       | 779                      |

סה"כ לדייר:

| שיא ביקוש | סה"כ   | שפל    | גבע    | פסגה   | סה"כ צריכה  |
|-----------|--------|--------|--------|--------|-------------|
|           | 0.00   | 0.00   | 0.00   | 0.00   | סה"כ לתשלום |
|           | ₪ 0.00 | ₪ 0.00 | ₪ 0.00 | ₪ 0.00 |             |

|          |  |                     |
|----------|--|---------------------|
| ₪ 195.61 | <b>תשלום קבוע</b>                        |                     |
| ₪ 2.16   | <b>תשלום עבור גודל חיבור בKVA (3x40)</b> |                     |
| ₪ 197.77 | <b>סה"כ לתשלום</b>                       | <b>לא כולל מע"מ</b> |

התפלגות חיוב בש"ח לפי תע"ז

הסטוריית צריכה בקוט"ש

פסגה (₪ 0.00)  
 גבע (₪ 0.00)  
 שפל (₪ 0.00)

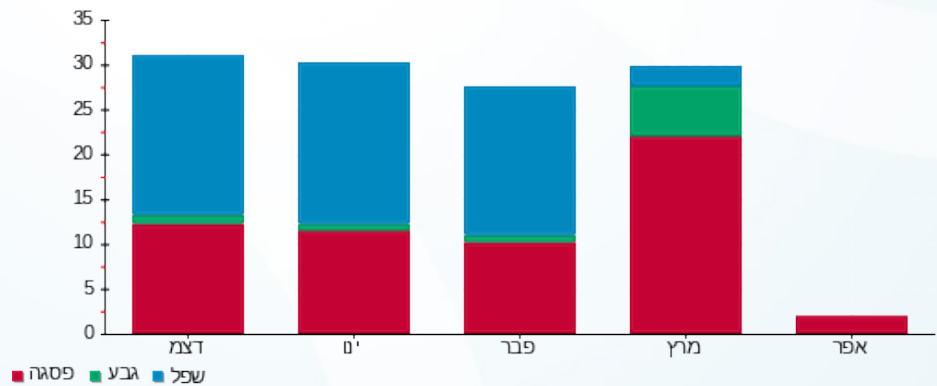

06/01/20 תאריך הפקה:  
 31/12/19 תאריך קריאה נוכחית:  
 01/12/19 תאריך קריאה קודמת:

שם דייר: אקסטרויז 138 (16407)  
 שם אתר: קניון שבעת הכוכבים

לקוח/ה נכבד/ה, אנו מתכבדים להגיש את חישוב צריכת החשמל לתקופה 01/12/19 - 31/12/19:

אקסטרויז 138 (16407) - 1 - 18017265 (3x40)

| סוג תעריף                | סוג צריכה | קריאה קודמת | קריאה נוכחית | סה"כ צריכה בקוט"ש | מחיר לקוט"ש בא"ג | סה"כ לתשלום |
|--------------------------|-----------|-------------|--------------|-------------------|------------------|-------------|
| פרטי חשבון עבור תאריכים: |           | 01/12/19    | 31/12/19     |                   |                  |             |
| 517                      |           | 45,776.65   | 47,672.75    | 1,896.10          | 49.32            | 935.16 ₪    |

סה"כ לדייר:

| שיא ביקוש | סה"כ     |
|-----------|----------|
| 10.84     | 1,896.10 |
|           | 935.16 ₪ |

| תשלום קבוע | תשלום עבור גודל חיבור בKVA (3x40) | סה"כ לתשלום | לא כולל מע"מ |
|------------|-----------------------------------|-------------|--------------|
| 19.43 ₪    | 2.16 ₪                            | 956.74 ₪    |              |

התפלגות חיוב בש"ח לפי תעו"ז

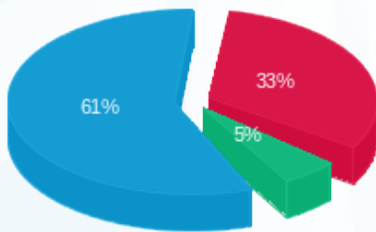

פסגה (312.32 ₪) 61%  
 גבע (50.48 ₪) 5%  
 שפל (572.36 ₪) 33%

הסטוריית צריכה בקוט"ש

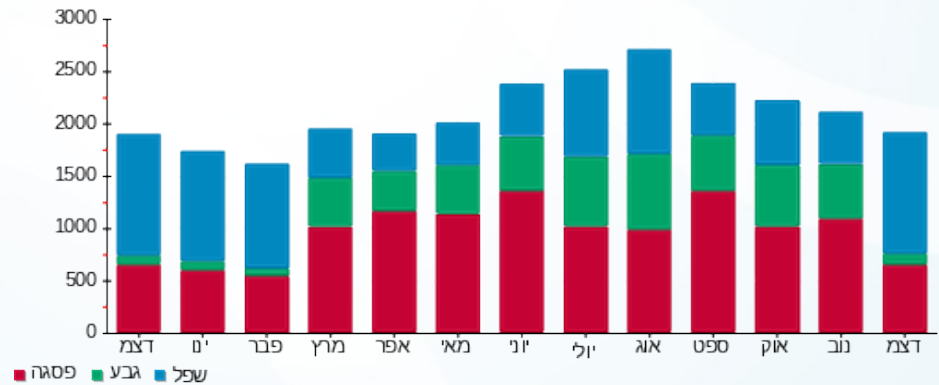

06/01/20 תאריך הפקה:  
 31/12/19 תאריך קריאה נוכחית:  
 01/12/19 תאריך קריאה קודמת:

שם דייר: אקספרס תיקונים (18527)  
 שם אתר: קניון שבעת הכוכבים

לקוח/ה נכבד/ה, אנו מתכבדים להגיש את חישוב צריכת החשמל לתקופה 01/12/19 - 31/12/19:

אקספרס תיקונים (18527) - 2 - (3x63)18017285

| סוג תעריף                | סוג צריכה | קריאה קודמת | קריאה נוכחית | סה"כ צריכה בקוט"ש | מחיר לקוט"ש בא"ג | סה"כ לתשלום |
|--------------------------|-----------|-------------|--------------|-------------------|------------------|-------------|
| פרטי חשבון עבור תאריכים: |           | 01/12/19    | 31/12/19     |                   |                  |             |
| 517                      |           | 15,956.20   | 16,583.10    | 626.90            | 49.32            | 309.19 ₪    |

סה"כ לדייר:

| שיא ביקוש | סה"כ     |
|-----------|----------|
| 5.33      | 626.90   |
|           | 309.19 ₪ |

|          |                                   |              |
|----------|-----------------------------------|--------------|
| 19.43 ₪  | תשלום קבוע                        |              |
| 3.40 ₪   | תשלום עבור גודל חיבור בKVA (3x63) |              |
| 332.01 ₪ | סה"כ לתשלום                       | לא כולל מע"מ |

התפלגות חיוב בש"ח לפי תעו"ז

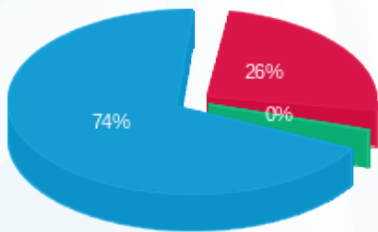

פסגה (80.00 ₪) ■  
 גבע (0.20 ₪) ■  
 שפל (228.99 ₪) ■

הסטוריית צריכה בקוט"ש

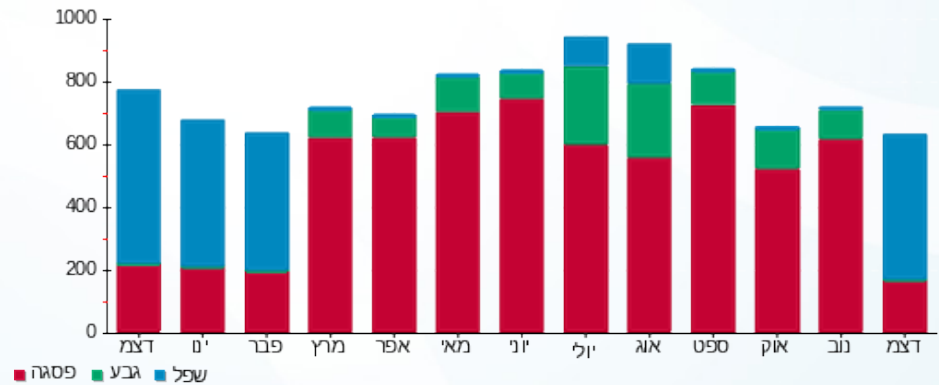

06/01/20 תאריך הפקה:  
 31/12/19 תאריך קריאה נוכחי:  
 01/12/19 תאריך קריאה קודמת:

שם דייר: ארומה - חיוני 128 א (15420)  
 שם אתר: קניון שבעת הכוכבים

**לקוח/ה נכבד/ה, אנו מתכבדים להגיש את חישוב צריכת החשמל לתקופה 01/12/19 - 31/12/19:**

ארומה - חיוני 128 א (15420) - 4 - 18017222 (3x40)

| סוג תעריף                | סוג צריכה | קריאה קודמת | קריאה נוכחית | סה"כ צריכה בקוט"ש | מחיר לקוט"ש בא"ג | סה"כ לתשלום |
|--------------------------|-----------|-------------|--------------|-------------------|------------------|-------------|
| פרטי חשבון עבור תאריכים: |           |             |              |                   |                  |             |
| 777                      | פסגה      | 01/12/19    | 31/12/19     | 1,724.70          | 97.73            | 1,685.55 ₪  |
| 778                      | גבע       | 26,917.75   | 27,681.95    | 764.20            | 59.22            | 452.56 ₪    |
| 779                      | שפל       | 71,606.60   | 77,290.50    | 5,683.90          | 36.48            | 2,073.49 ₪  |

סה"כ לדייר:

| פסגה       | גבע      | שפל        | סה"כ       | שיא ביקוש |
|------------|----------|------------|------------|-----------|
| 1,724.70   | 764.20   | 5,683.90   | 8,172.80   | 15.06     |
| 1,685.55 ₪ | 452.56 ₪ | 2,073.49 ₪ | 4,211.60 ₪ |           |

סה"כ צריכה  
 סה"כ לתשלום

|            |   |                     |
|------------|---|---------------------|
| 195.61 ₪   | <b>תשלום קבוע</b>                         |                     |
| 2.16 ₪     | <b>תשלום עבור גודל חיבור ב KVA (3x40)</b> |                     |
| 4,409.36 ₪ | <b>סה"כ לתשלום</b>                        | <b>לא כולל מע"מ</b> |

התפלגות חיוב בש"ח לפי תע"ז

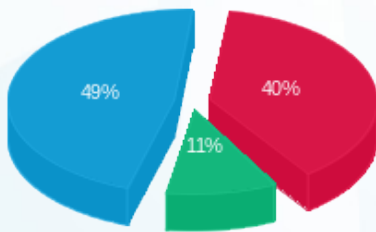

■ פסגה (1,685.55 ₪)  
 ■ גבע (452.56 ₪)  
 ■ שפל (2,073.49 ₪)

הסטוריית צריכה בקוט"ש

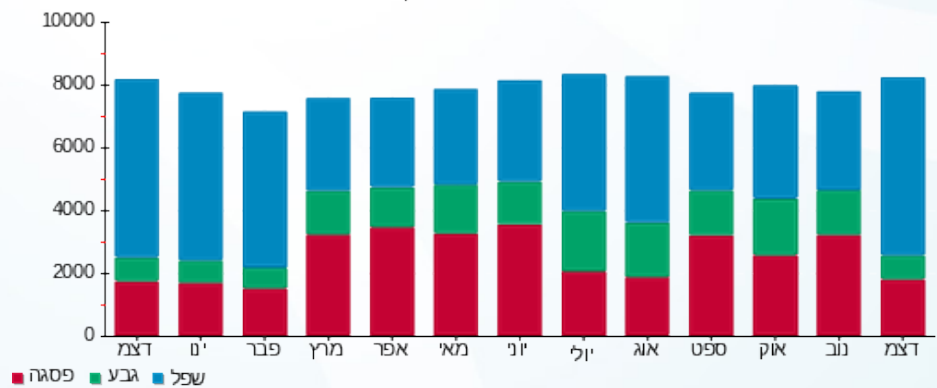

06/01/20 תאריך הפקה:  
 31/12/19 תאריך קריאה נוכחית:  
 01/12/19 תאריך קריאה קודמת:

שם דייר: ארומה 128 א בילתי חיוני (15420)  
 שם אתר: קניון שבעת הכוכבים

**לקוח/ה נכבד/ה, אנו מתכבדים להגיש את חישוב צריכת החשמל לתקופה 01/12/19 - 31/12/19:**

ארומה 128 א בילתי חיוני (15420) - 1 - 18017218 (3x125)

| סוג תעריף                | סוג צריכה | קריאה קודמת | קריאה נוכחית | סה"כ צריכה בקוט"ש | מחיר לקוט"ש בא"ג | סה"כ לתשלום |
|--------------------------|-----------|-------------|--------------|-------------------|------------------|-------------|
| פרטי חשבון עבור תאריכים: |           |             |              |                   |                  |             |
| 777                      | פסגה      | 01/12/19    | 31/12/19     | 2,370.80          | 97.73            | 2,316.98 ₪  |
| 778                      | גבע       | 40,899.00   | 41,862.60    | 963.60            | 59.22            | 570.64 ₪    |
| 779                      | שפל       | 68,143.40   | 74,692.80    | 6,549.40          | 36.48            | 2,389.22 ₪  |

סה"כ לדייר:

| פסגה       | גבע      | שפל        | סה"כ       | שיא ביקוש |
|------------|----------|------------|------------|-----------|
| 2,370.80   | 963.60   | 6,549.40   | 9,883.80   | 34.69     |
| 2,316.98 ₪ | 570.64 ₪ | 2,389.22 ₪ | 5,276.85 ₪ |           |

סה"כ צריכה  
 סה"כ לתשלום

|            |   |                     |
|------------|---|---------------------|
| 195.61 ₪   | <b>תשלום קבוע</b>                         |                     |
| 6.74 ₪     | <b>תשלום עבור גודל חיבור בKVA (3x125)</b> |                     |
| 5,479.20 ₪ | <b>סה"כ לתשלום</b>                        | <b>לא כולל מע"מ</b> |

התפלגות חיוב בש"ח לפי תעו"ז

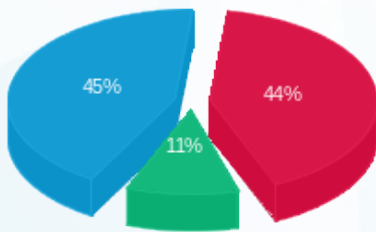

■ פסגה (2,316.98 ₪)  
 ■ גבע (570.64 ₪)  
 ■ שפל (2,389.22 ₪)

הסטוריית צריכה בקוט"ש

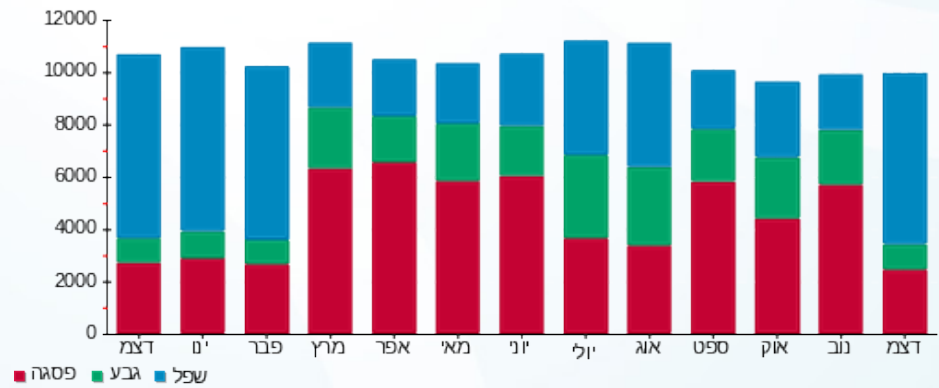

06/01/20 תאריך הפקה:  
 31/12/19 תאריך קריאה נוכחית:  
 01/12/19 תאריך קריאה קודמת:

שם דייר: אריסטו 210 (18828)  
 שם אתר: קניון שבעת הכוכבים

לקוח/ה נכבד/ה, אנו מתכבדים להגיש את חישוב צריכת החשמל לתקופה 01/12/19 - 31/12/19:

אריסטו 210 (18828) - 3 - 18017282(3x63)

| סוג תעריף                | סוג צריכה | קריאה קודמת | קריאה נוכחית | סה"כ צריכה בקוט"ש | מחיר לקוט"ש בא"ג | סה"כ לתשלום |
|--------------------------|-----------|-------------|--------------|-------------------|------------------|-------------|
| פרטי חשבון עבור תאריכים: |           | 01/12/19    | 31/12/19     |                   |                  |             |
| 517                      |           | 49,799.90   | 53,254.00    | 3,454.10          | 49.32            | 1,703.56 ₪  |

סה"כ לדייר:

| שיא ביקוש | סה"כ       |
|-----------|------------|
| 13.97     | 3,454.10   |
|           | 1,703.56 ₪ |

| תשלום קבוע | תשלום עבור גודל חיבור בKVA (3x63) | סה"כ לתשלום | לא כולל מע"מ |
|------------|-----------------------------------|-------------|--------------|
| 19.43 ₪    | 3.40 ₪                            | 1,726.39 ₪  |              |

התפלגות חיוב בש"ח לפי תעו"ז

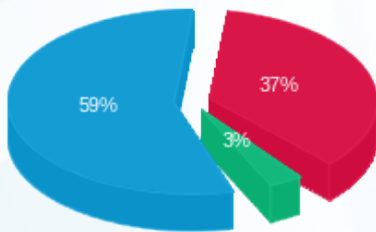

- פסגה (635.69 ₪) 59%
- גבע (54.55 ₪) 37%
- שפל (1,013.33 ₪) 3%

הסטוריית צריכה בקוט"ש

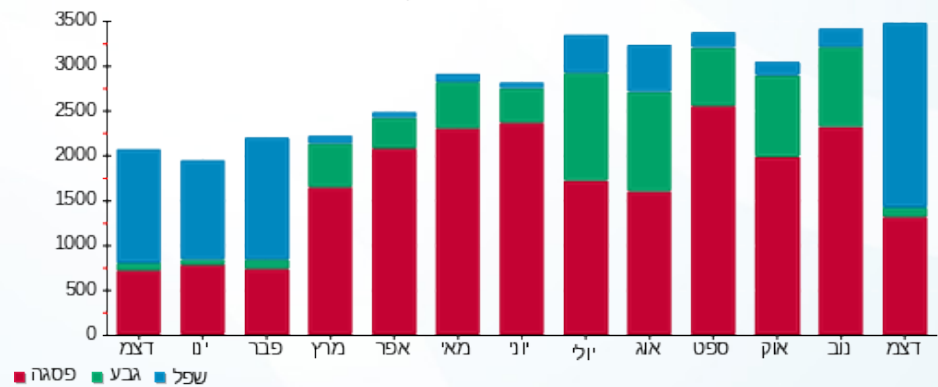

06/01/20 תאריך הפקדה:  
 31/12/19 תאריך קריאה נוכחית:  
 01/12/19 תאריך קריאה קודמת:

שם דייר: ארנקי שולה 209 (15865)  
 שם אתר: קניון שבעת הכוכבים

**לקוח/ה נכבד/ה, אנו מתכבדים להגיש את חישוב צריכת החשמל לתקופה 01/12/19 - 31/12/19:**

ארנקי שולה 209 (15865) - 2 - (3x45)18017282

| סוג תעריף                | סוג צריכה | קריאה קודמת | קריאה נוכחית | סה"כ צריכה בקוט"ש | מחיר לקוט"ש בא"ג | סה"כ לתשלום |
|--------------------------|-----------|-------------|--------------|-------------------|------------------|-------------|
| פרטי חשבון עבור תאריכים: |           | 01/12/19    | 31/12/19     |                   |                  |             |
| 517                      |           | 34,303.05   | 35,860.65    | 1,557.60          | 49.32            | 768.21 ₪    |

סה"כ לדייר:

| שיא ביקוש | סה"כ     |
|-----------|----------|
| 32.97     | 1,557.60 |
|           | 768.21 ₪ |

| תשלום קבוע | תשלום עבור גודל חיבור בKVA (3x45) | סה"כ לתשלום | לא כולל מע"מ |
|------------|-----------------------------------|-------------|--------------|
| 19.43 ₪    | 2.43 ₪                            | 790.06 ₪    |              |

התפלגות חיוב בש"ח לפי תעו"ז

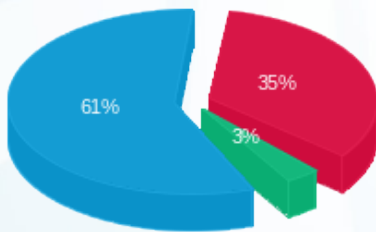

פסגה (271.48 ₪) 61%  
 גבע (24.51 ₪) 3%  
 שפל (472.21 ₪) 35%

הסטוריית צריכה בקוט"ש

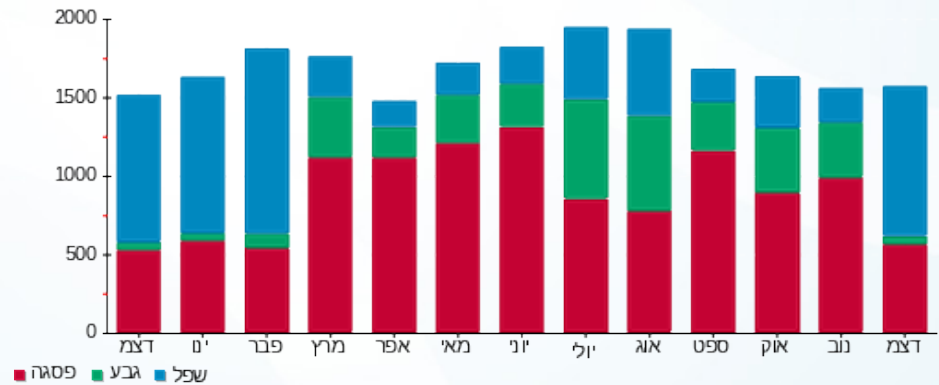

06/01/20 תאריך הפקה:  
 31/12/19 תאריך קריאה נוכחית:  
 01/12/19 תאריך קריאה קודמת:

שם דייר: באולינג - חיוני 12 (14486)  
 שם אתר: קניון שבעת הכוכבים

לקוח/ה נכבד/ה, אנו מתכבדים להגיש את חישוב צריכת החשמל לתקופה 01/12/19 - 31/12/19:

באולינג - חיוני 12 (14486) - 3 - 18017342(3x40)

| סוג תעריף                | סוג צריכה | קריאה קודמת | קריאה נוכחית | סה"כ צריכה בקוט"ש | מחיר לקוט"ש בא"ג | סה"כ לתשלום |
|--------------------------|-----------|-------------|--------------|-------------------|------------------|-------------|
| פרטי חשבון עבור תאריכים: |           | 01/12/19    | 31/12/19     |                   |                  |             |
| 517                      |           | 21,973.20   | 23,830.40    | 1,857.20          | 49.32            | 915.97 ₪    |

סה"כ לדייר:

| שיא ביקוש | סה"כ     |
|-----------|----------|
| 9.90      | 1,857.20 |
|           | 915.97 ₪ |

| תשלום קבוע | תשלום עבור גודל חיבור ב-KVA (3x40) | סה"כ לתשלום | לא כולל מע"מ |
|------------|------------------------------------|-------------|--------------|
| 19.43 ₪    | 2.16 ₪                             | 937.56 ₪    |              |

התפלגות חיוב בש"ח לפי תעו"ז

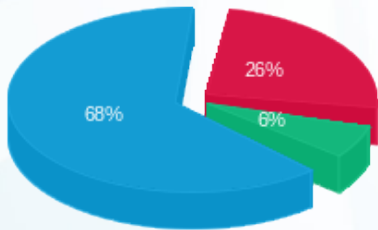

פסגה (235.95 ₪) 26%  
 גבע (57.41 ₪) 6%  
 שפל (622.62 ₪) 68%

הסטוריית צריכה בקוט"ש

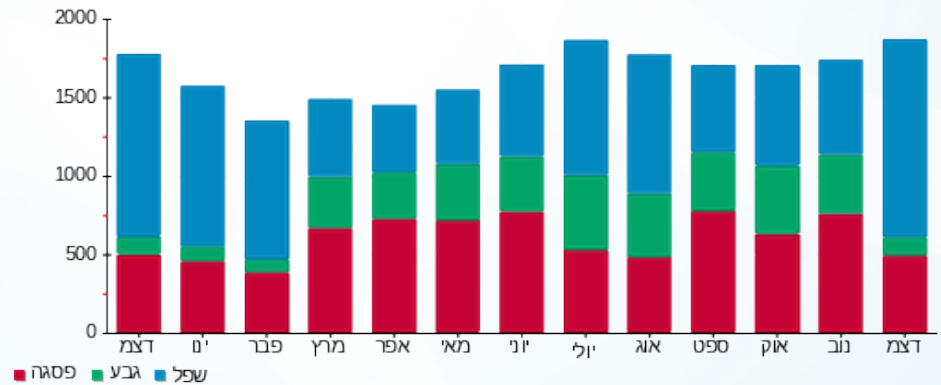

06/01/20 תאריך הפקה:  
 31/12/19 תאריך קריאה נוכחית:  
 01/12/19 תאריך קריאה קודמת:

שם דייר: באולינג 12 (14486)  
 שם אתר: קניון שבעת הכוכבים

**לקוח/ה נכבד/ה, אנו מתכבדים להגיש את חישוב צריכת החשמל לתקופה 01/12/19 - 31/12/19:**

באולינג 12 (14486) - 2 - (3x250)18017266

| סוג תעריף | סוג צריכה | קריאה קודמת | קריאה נוכחית | סה"כ צריכה בקוט"ש | מחיר לקוט"ש בא"ג         | סה"כ לתשלום |
|-----------|-----------|-------------|--------------|-------------------|--------------------------|-------------|
|           |           |             | 01/12/19     | 31/12/19          | פרטי חשבון עבור תאריכים: |             |
| 777       | פסגה      | 117,006.80  | 122,708.00   | 5,701.20          | 97.73                    | 5,571.78 ₪  |
| 778       | גבע       | 87,213.20   | 88,619.20    | 1,406.00          | 59.22                    | 832.63 ₪    |
| 779       | שפל       | 155,490.80  | 166,118.00   | 10,627.20         | 36.48                    | 3,876.80 ₪  |

סה"כ לדייר:

| פסגה       | גבע      | שפל        | סה"כ        | שיא ביקוש |
|------------|----------|------------|-------------|-----------|
| 5,701.20   | 1,406.00 | 10,627.20  | 17,734.40   | 62.29     |
| ₪ 5,571.78 | ₪ 832.63 | ₪ 3,876.80 | ₪ 10,281.22 |           |

סה"כ צריכה  
 סה"כ לתשלום

|             |   |                     |
|-------------|---|---------------------|
| 195.61 ₪    | <b>תשלום קבוע</b>                         |                     |
| 13.48 ₪     | <b>תשלום עבור גודל חיבור בKVA (3x250)</b> |                     |
| 10,490.31 ₪ | <b>סה"כ לתשלום</b>                        | <b>לא כולל מע"מ</b> |

התפלגות חיוב בש"ח לפי תעו"ז

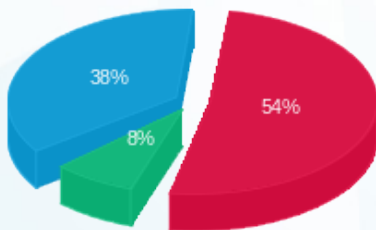

■ פסגה (₪ 5,571.78)  
 ■ גבע (₪ 832.63)  
 ■ שפל (₪ 3,876.80)

הסטוריית צריכה בקוט"ש

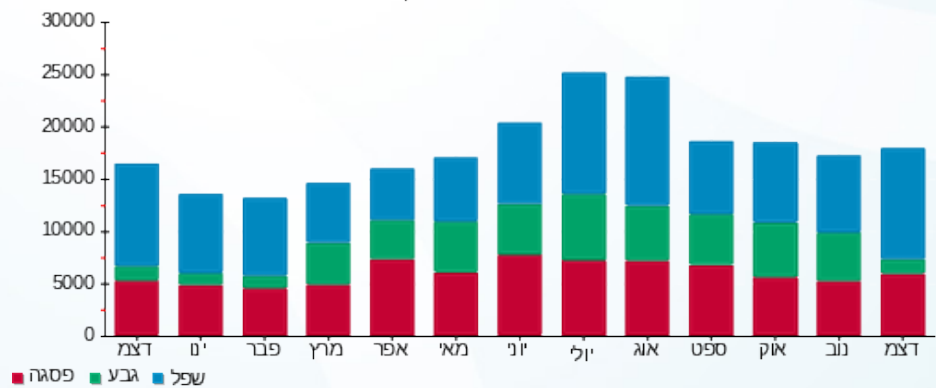



06/01/20

תאריך הפקדה:

שם דייר: בגט ניר 226 (15292)

31/12/19

תאריך קריאה נוכחית:

שם אתר: קניון שבעת הכוכבים

01/12/19

תאריך קריאה קודמת:

לקוח/ה נכבד/ה, אנו מתכבדים להגיש את חישוב צריכת החשמל לתקופה 01/12/19 - 31/12/19:

בגט ניר 226 (15292) - 1 - 16193882 (3x63)

| סוג תעריף                | סוג צריכה | קריאה קודמת | קריאה נוכחית | סה"כ צריכה בקוט"ש | מחיר לקוט"ש בא"ג | סה"כ לתשלום |
|--------------------------|-----------|-------------|--------------|-------------------|------------------|-------------|
| פרטי חשבון עבור תאריכים: |           |             |              |                   |                  |             |
|                          |           | 01/12/19    | 31/12/19     |                   |                  |             |
| 777                      | פסגה      | 66,086.60   | 67,850.00    | 1,763.40          | 97.73            | 1,723.37 ₪  |
| 778                      | גבע       | 28,116.40   | 28,432.10    | 315.70            | 59.22            | 186.96 ₪    |
| 779                      | שפל       | 59,137.00   | 63,171.50    | 4,034.50          | 36.48            | 1,471.79 ₪  |

סה"כ לדייר:

| פסגה       | גבע      | שפל        | סה"כ       | שיא ביקוש |
|------------|----------|------------|------------|-----------|
| 1,763.40   | 315.70   | 4,034.50   | 6,113.60   | 27.50     |
| 1,723.37 ₪ | 186.96 ₪ | 1,471.79 ₪ | 3,382.11 ₪ |           |

סה"כ צריכה

סה"כ לתשלום

|            |                                   |              |
|------------|-----------------------------------|--------------|
| 195.61 ₪   | תשלום קבוע                        |              |
| 3.40 ₪     | תשלום עבור גודל חיבור בKVA (3x63) |              |
| 3,581.12 ₪ | סה"כ לתשלום                       | לא כולל מע"מ |

התפלגות חיוב בש"ח לפי תע"ז

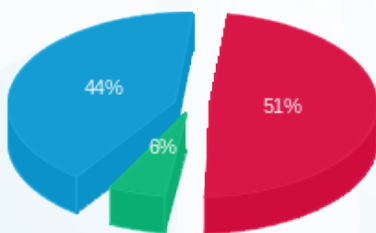

- פסגה (1,723.37 ₪) 44%
- גבע (186.96 ₪) 6%
- שפל (1,471.79 ₪) 51%

הסטוריית צריכה בקוט"ש

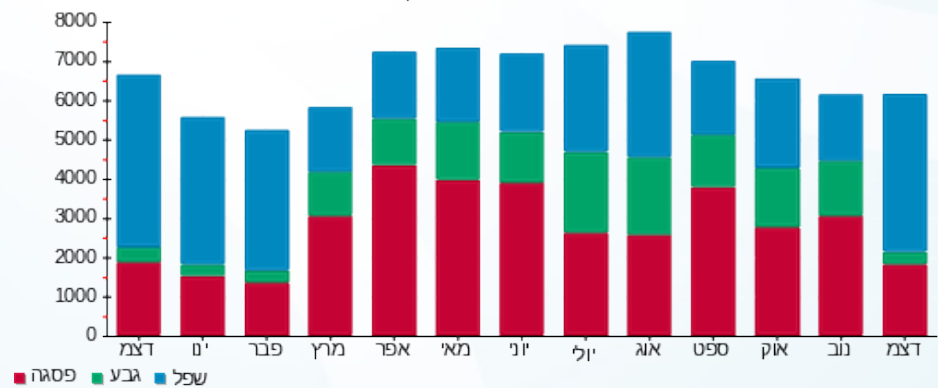

06/01/20 תאריך הפקה:  
 31/12/19 תאריך קריאה נוכחית:  
 01/12/19 תאריך קריאה קודמת:

שם דייר: בובי בראון (19129)  
 שם אתר: קניון שבעת הכוכבים

**לקוח/ה נכבד/ה, אנו מתכבדים להגיש את חישוב צריכת החשמל לתקופה 01/12/19 - 31/12/19:**

בובי בראון (19129) - 4 - 18017287(3x63)

| סוג תעריף                | סוג צריכה | קריאה קודמת | קריאה נוכחית | סה"כ צריכה בקוט"ש | מחיר לקוט"ש בא"ג | סה"כ לתשלום |
|--------------------------|-----------|-------------|--------------|-------------------|------------------|-------------|
| פרטי חשבון עבור תאריכים: |           | 01/12/19    | 31/12/19     |                   |                  |             |
| 517                      |           | 48,581.40   | 50,665.00    | 2,083.60          | 49.32            | 1,027.63 ₪  |

סה"כ לדייר:

| שיא ביקוש | סה"כ       |
|-----------|------------|
| 10.99     | 2,083.60   |
|           | 1,027.63 ₪ |

| תשלום קבוע | תשלום עבור גודל חיבור בKVA (3x63) | סה"כ לתשלום | לא כולל מע"מ |
|------------|-----------------------------------|-------------|--------------|
| 19.43 ₪    | 3.40 ₪                            | 1,050.46 ₪  |              |

התפלגות חיוב בש"ח לפי תעו"ז

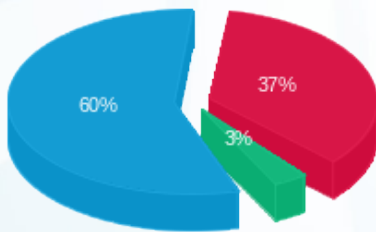

פסגה (376.31 ₪) 37%  
 גבע (34.13 ₪) 3%  
 שפל (617.19 ₪) 60%

הסטוריית צריכה בקוט"ש

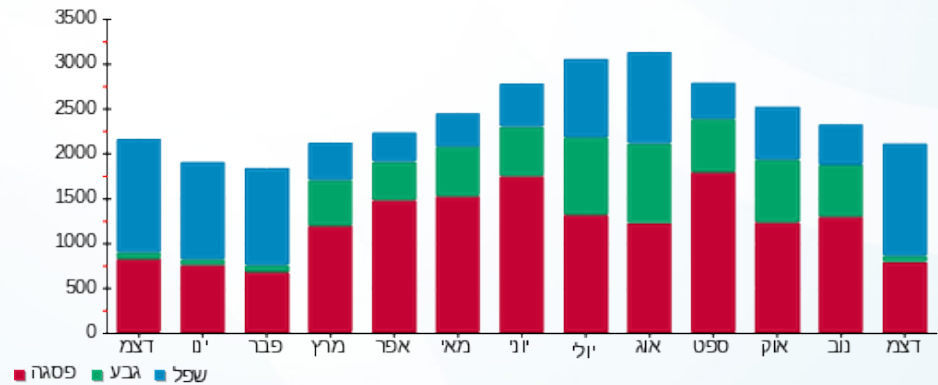



06/01/20

תאריך הפקדה:

שם דייר: בורגר ראנץ 227 (18526)

31/12/19

תאריך קריאה נוכחית:

שם אתר: קניון שבעת הכוכבים

01/12/19

תאריך קריאה קודמת:

לקוח/ה נכבד/ה, אנו מתכבדים להגיש את חישוב צריכת החשמל לתקופה 01/12/19 - 31/12/19:

בורגר ראנץ 227 (18526) - 2 - 18017281(3x40)

| סוג תעריף                | סוג צריכה | קריאה קודמת | קריאה נוכחית | סה"כ צריכה בקוט"ש | מחיר לקוט"ש בא"ג | סה"כ לתשלום |
|--------------------------|-----------|-------------|--------------|-------------------|------------------|-------------|
| פרטי חשבון עבור תאריכים: |           |             |              |                   |                  |             |
| 777                      | פסגה      | 01/12/19    | 31/12/19     | 1,453.60          | 97.73            | 1,420.60 ₪  |
| 778                      | גבע       | 18,112.35   | 18,456.35    | 344.00            | 59.22            | 203.72 ₪    |
| 779                      | שפל       | 50,925.50   | 54,079.05    | 3,153.55          | 36.48            | 1,150.42 ₪  |

סה"כ לדייר:

| פסגה       | גבע      | שפל        | סה"כ       | שיא ביקוש |
|------------|----------|------------|------------|-----------|
| 1,453.60   | 344.00   | 3,153.55   | 4,951.15   | 13.44     |
| 1,420.60 ₪ | 203.72 ₪ | 1,150.42 ₪ | 2,774.74 ₪ |           |

סה"כ צריכה

סה"כ לתשלום

|            |                                   |              |
|------------|-----------------------------------|--------------|
| 195.61 ₪   | תשלום קבוע                        |              |
| 2.16 ₪     | תשלום עבור גודל חיבור בKVA (3x40) |              |
| 2,972.50 ₪ | סה"כ לתשלום                       | לא כולל מע"מ |

התפלגות חיוב בש"ח לפי תע"ז

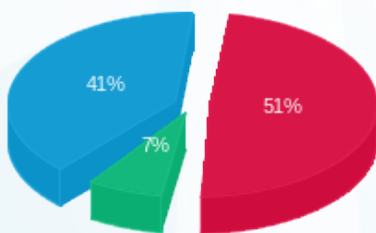

- פסגה (1,420.60 ₪) 51%
- גבע (203.72 ₪) 7%
- שפל (1,150.42 ₪) 41%

הסטוריית צריכה בקוט"ש

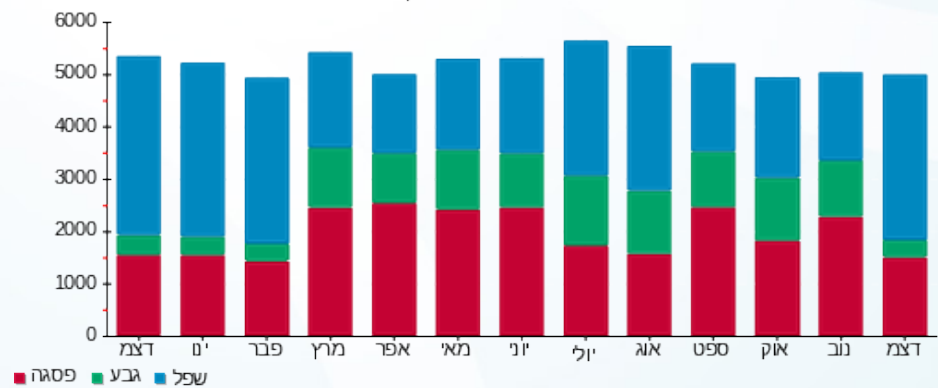

06/01/20 תאריך הפקה:  
 31/12/19 תאריך קריאה נוכחית:  
 01/12/19 תאריך קריאה קודמת:

שם דייר: בילאבונג 145 (17766)  
 שם אתר: קניון שבעת הכוכבים

לקוח/ה נכבד/ה, אנו מתכבדים להגיש את חישוב צריכת החשמל לתקופה 01/12/19 - 31/12/19:

בילאבונג 145 (17766) - 3 - 18017244(3x40)

| סוג תעריף                | סוג צריכה | קריאה קודמת | קריאה נוכחית | סה"כ צריכה בקוט"ש | מחיר לקוט"ש בא"ג | סה"כ לתשלום |
|--------------------------|-----------|-------------|--------------|-------------------|------------------|-------------|
| פרטי חשבון עבור תאריכים: |           | 01/12/19    | 31/12/19     |                   |                  |             |
| 517                      |           | 48,238.10   | 49,676.25    | 1,438.15          | 49.32            | 709.30 ₪    |

סה"כ לדייר:

| שיא ביקוש | סה"כ     |
|-----------|----------|
| 7.09      | 1,438.15 |
|           | 709.30 ₪ |

| תשלום קבוע | תשלום עבור גודל חיבור בKVA (3x40) | סה"כ לתשלום | לא כולל מע"מ |
|------------|-----------------------------------|-------------|--------------|
| 19.43 ₪    | 2.16 ₪                            | 730.88 ₪    |              |

התפלגות חיוב בש"ח לפי תעו"ז

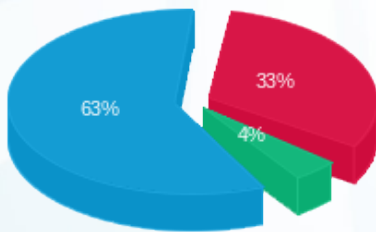

פסגה (234.49 ₪) 63%  
 גבע (30.92 ₪) 4%  
 שפל (443.88 ₪) 33%

הסטוריית צריכה בקוט"ש

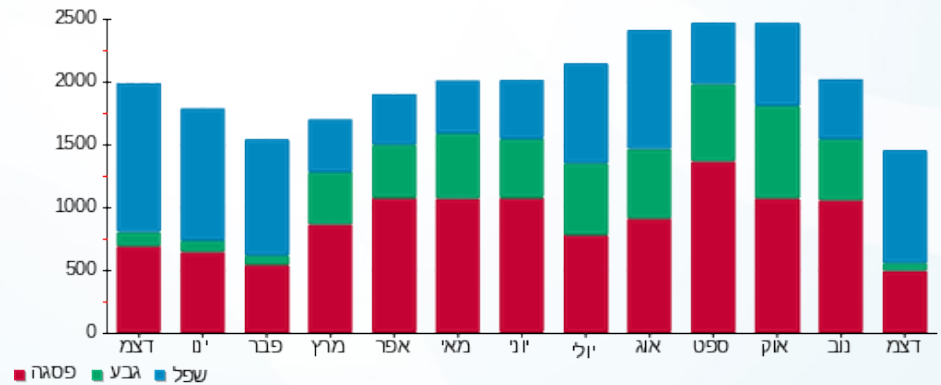

06/01/20 תאריך הפקדה:  
 31/12/19 תאריך קריאה נוכחית:  
 01/12/19 תאריך קריאה קודמת:

שם דייר: בתי קולנוע 254 (14475)  
 שם אתר: קניון שבעת הכוכבים

**לקוח/ה נכבד/ה, אנו מתכבדים להגיש את חישוב צריכת החשמל לתקופה 01/12/19 - 31/12/19:**

בתי קולנוע 254 (14475) - 1 - 18017258 (3x1250)

| סוג תעריף | סוג צריכה | קריאה קודמת | קריאה נוכחית | סה"כ צריכה בקוט"ש | מחיר לקוט"ש בא"ג | סה"כ לתשלום |
|-----------|-----------|-------------|--------------|-------------------|------------------|-------------|
|           |           | 01/12/19    | 31/12/19     |                   |                  |             |
| 777       | פסגה      | 440,875.20  | 452,882.40   | 12,007.20         | 97.73            | 11,734.64 ₪ |
| 778       | גבע       | 263,680.80  | 265,495.20   | 1,814.40          | 59.22            | 1,074.49 ₪  |
| 779       | שפל       | 501,273.60  | 521,296.80   | 20,023.20         | 36.48            | 7,304.46 ₪  |

סה"כ לדייר:

| פסגה        | גבע        | שפל        | סה"כ        | שיא ביקוש |
|-------------|------------|------------|-------------|-----------|
| 12,007.20   | 1,814.40   | 20,023.20  | 33,844.80   | 165.12    |
| 11,734.64 ₪ | 1,074.49 ₪ | 7,304.46 ₪ | 20,113.59 ₪ |           |

סה"כ צריכה  
סה"כ לתשלום

|             |  |                     |
|-------------|--|---------------------|
| 195.61 ₪    | <b>תשלום קבוע</b>                          |                     |
| 67.39 ₪     | <b>תשלום עבור גודל חיבור בKVA (3x1250)</b> |                     |
| 20,376.59 ₪ | <b>סה"כ לתשלום</b>                         | <b>לא כולל מע"מ</b> |

התפלגות חיוב בש"ח לפי תעו"ז

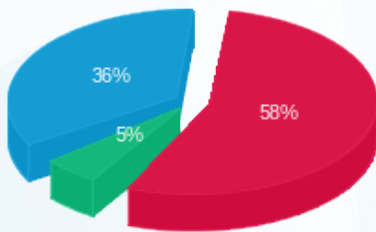

פסגה (11,734.64 ₪) 58%  
 גבע (1,074.49 ₪) 36%  
 שפל (7,304.46 ₪) 5%

הסטוריית צריכה בקוט"ש

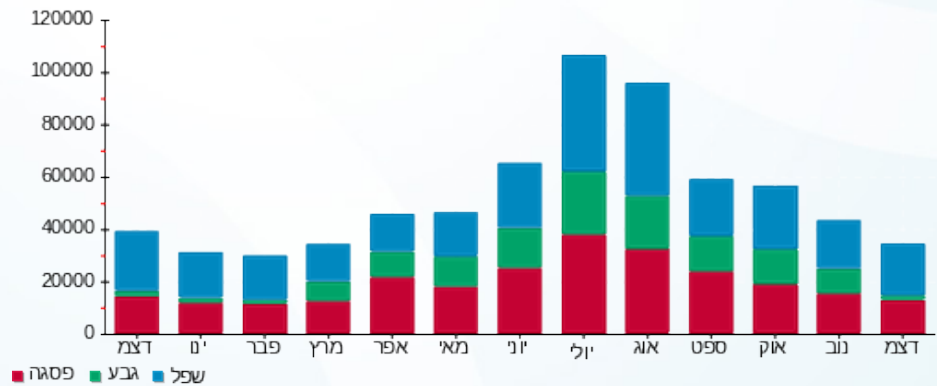



06/01/20

תאריך הפקדה:

31/12/19

תאריך קריאה נוכחית:

01/12/19

תאריך קריאה קודמת:

שם דייר: ג'ינג'י  
שם אתר: קניון שבעת הכוכבים

לקוח/ה נכבד/ה, אנו מתכבדים להגיש את חישוב צריכת החשמל לתקופה 01/12/19 - 31/12/19:

ג'ינג'י - 2 - 18017219 (3x32)

| סוג תעריף                | סוג צריכה | קריאה קודמת | קריאה נוכחית | סה"כ צריכה בקוט"ש | מחיר לקוט"ש בא"ג | סה"כ לתשלום |
|--------------------------|-----------|-------------|--------------|-------------------|------------------|-------------|
| פרטי חשבון עבור תאריכים: |           | 01/12/19    | 31/12/19     |                   |                  |             |
| 517                      |           | 5,078.90    | 5,406.75     | 327.85            | 49.32            | 161.70 ₪    |

סה"כ לדייר:

| שיא ביקוש | סה"כ     |
|-----------|----------|
| 0.95      | 327.85   |
|           | 161.70 ₪ |

| תשלום קבוע | תשלום עבור גודל חיבור בKVA (3x32) | סה"כ לתשלום | לא כולל מע"מ |
|------------|-----------------------------------|-------------|--------------|
| 19.43 ₪    | 1.73 ₪                            | 182.85 ₪    |              |

התפלגות חיוב בש"ח לפי תעו"ז

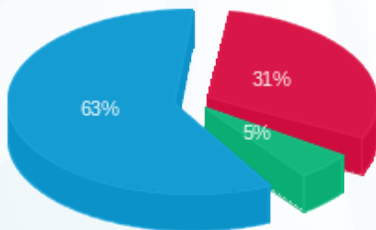

פסגה (50.73 ₪) 63%  
גבע (8.85 ₪) 31%  
שפל (102.12 ₪) 5%

הסטוריית צריכה בקוט"ש

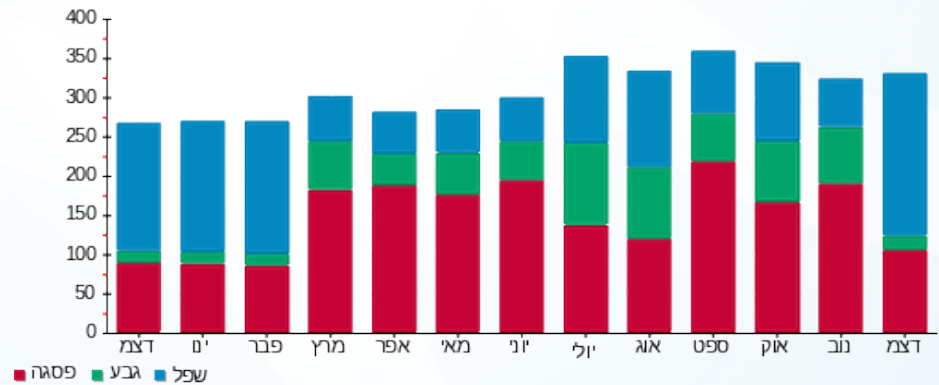

06/01/20 תאריך הפקה:  
 31/12/19 תאריך קריאה נוכחית:  
 01/12/19 תאריך קריאה קודמת:

שם דייר: ג.ר.א.ס 136 (14442)  
 שם אתר: קניון שבעת הכוכבים

לקוח/ה נכבד/ה, אנו מתכבדים להגיש את חישוב צריכת החשמל לתקופה 01/12/19 - 31/12/19:

ג.ר.א.ס 136 (14442) - 3 - (3x40)18017235

| סוג תעריף                | סוג צריכה | קריאה קודמת | קריאה נוכחית | סה"כ צריכה בקוט"ש | מחיר לקוט"ש בא"ג | סה"כ לתשלום |
|--------------------------|-----------|-------------|--------------|-------------------|------------------|-------------|
| פרטי חשבון עבור תאריכים: |           | 01/12/19    | 31/12/19     |                   |                  |             |
| 517                      |           | 26,229.55   | 27,495.15    | 1,265.60          | 49.32            | 624.19 ₪    |

סה"כ לדייר:

| שיא ביקוש | סה"כ     |
|-----------|----------|
| 8.17      | 1,265.60 |
|           | 624.19 ₪ |

| תשלום קבוע | תשלום עבור גודל חיבור ב-KVA (3x40) | סה"כ לתשלום | לא כולל מע"מ |
|------------|------------------------------------|-------------|--------------|
| 19.43 ₪    | 2.16 ₪                             | 645.78 ₪    |              |

התפלגות חיוב בש"ח לפי תעו"ז

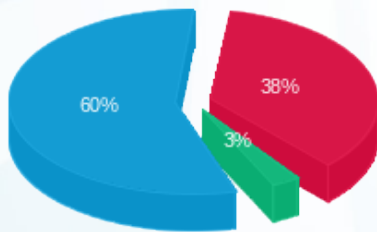

פסגה (234.42 ₪) 60%  
 גבע (17.02 ₪) 3%  
 שפל (372.76 ₪) 38%

הסטוריית צריכה בקוט"ש

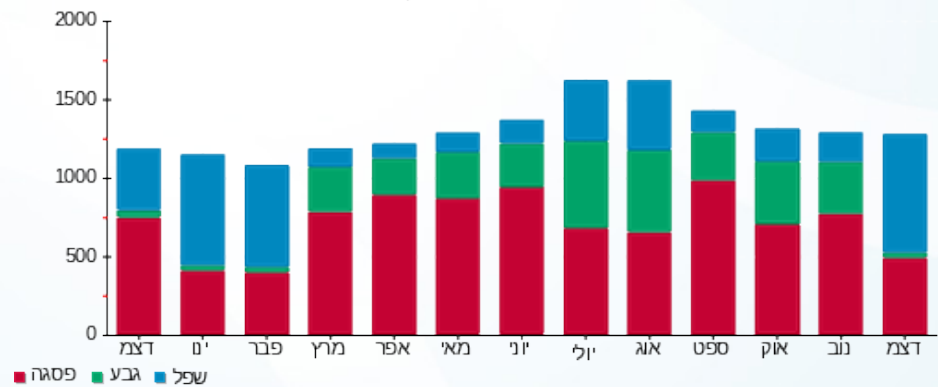



06/01/20

תאריך הפקדה:

שם דייר: גולברי (18927)

31/12/19

תאריך קריאה נוכחית:

שם אתר: קניון שבעת הכוכבים

01/12/19

תאריך קריאה קודמת:

לקוח/ה נכבד/ה, אנו מתכבדים להגיש את חישוב צריכת החשמל לתקופה 01/12/19 - 31/12/19:

גולברי (18927) - 4 - 18017270(3x63)

| סוג תעריף                | סוג צריכה | קריאה קודמת | קריאה נוכחית | סה"כ צריכה בקוט"ש | מחיר לקוט"ש בא"ג | סה"כ לתשלום |
|--------------------------|-----------|-------------|--------------|-------------------|------------------|-------------|
| פרטי חשבון עבור תאריכים: |           | 01/12/19    | 31/12/19     |                   |                  |             |
| 517                      |           | 65,460.10   | 68,665.80    | 3,205.70          | 49.32            | 1,581.05 ₪  |

סה"כ לדייר:

| שיא ביקוש | סה"כ       |
|-----------|------------|
| 13.50     | 3,205.70   |
|           | 1,581.05 ₪ |

|            |                                   |              |
|------------|-----------------------------------|--------------|
| 19.43 ₪    | תשלום קבוע                        |              |
| 3.40 ₪     | תשלום עבור גודל חיבור בKVA (3x63) |              |
| 1,603.88 ₪ | סה"כ לתשלום                       | לא כולל מע"מ |

התפלגות חיוב בש"ח לפי תעו"ז

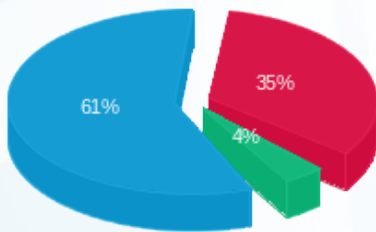

- פסגה (550.46 ₪) 61%
- גבע (61.80 ₪) 4%
- שפל (968.79 ₪) 35%

הסטוריית צריכה בקוט"ש

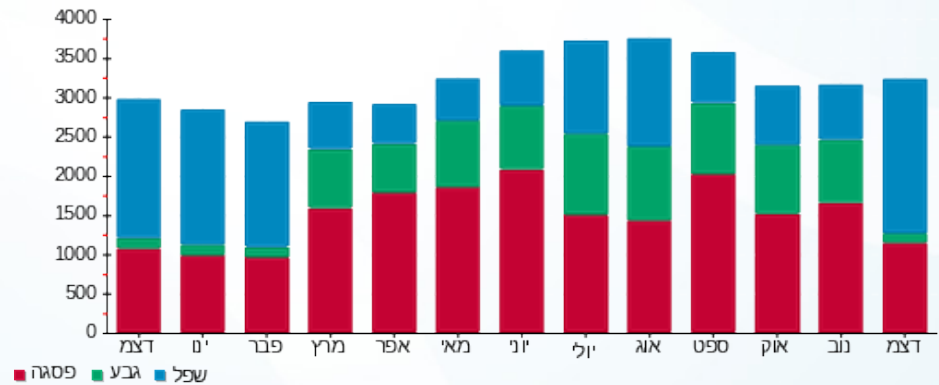

06/01/20 תאריך הפקה:  
 31/12/19 תאריך קריאה נוכחית:  
 01/12/19 תאריך קריאה קודמת:

שם דייר: גולף 242-240 (14514)  
 שם אתר: קניון שבעת הכוכבים

לקוח/ה נכבד/ה, אנו מתכבדים להגיש את חישוב צריכת החשמל לתקופה 01/12/19 - 31/12/19:

גולף 240-242 (14514) - 1 - 16193897(3x125)

| סוג תעריף                | סוג צריכה | קריאה קודמת | קריאה נוכחית | סה"כ צריכה בקוט"ש | מחיר לקוט"ש בא"ג | סה"כ לתשלום |
|--------------------------|-----------|-------------|--------------|-------------------|------------------|-------------|
| פרטי חשבון עבור תאריכים: |           | 01/12/19    | 31/12/19     |                   |                  |             |
| 517                      |           | 174,302.20  | 180,993.40   | 6,691.20          | 49.32            | 3,300.10 ₪  |

סה"כ לדייר:

| שיא ביקוש | סה"כ       |
|-----------|------------|
| 31.38     | 6,691.20   |
|           | 3,300.10 ₪ |

|            |                                    |              |
|------------|------------------------------------|--------------|
| 19.43 ₪    | תשלום קבוע                         |              |
| 6.74 ₪     | תשלום עבור גודל חיבור בKVA (3x125) |              |
| 3,326.27 ₪ | סה"כ לתשלום                        | לא כולל מע"מ |

התפלגות חיוב בש"ח לפי תעו"ז

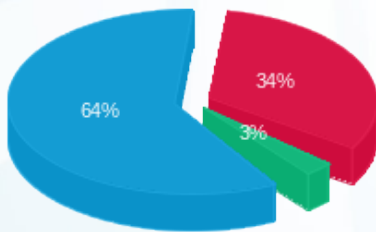

פסגה (1,110.19 ₪) 34%  
 גבע (88.18 ₪) 3%  
 שפל (2,101.72 ₪) 64%

הסטוריית צריכה בקוט"ש

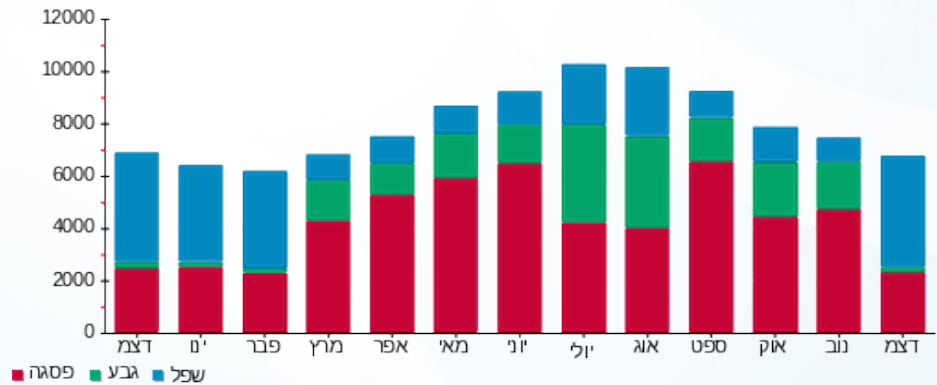



06/01/20

תאריך הפקדה:

שם דייר: גולף אנד קו ב. חיוני ( כיתן ) 200 (14515)

31/12/19

תאריך קריאה נוכחית:

שם אתר: קניון שבעת הכוכבים

01/12/19

תאריך קריאה קודמת:

לקוח/ה נכבד/ה, אנו מתכבדים להגיש את חישוב צריכת החשמל לתקופה 01/12/19 - 31/12/19:

גולף אנד קו ב. חיוני ( כיתן ) 200 (14515) - 1 - (3x250)18017286

| סוג תעריף | סוג צריכה | קריאה קודמת | קריאה נוכחית | סה"כ צריכה בקוט"ש | מחיר לקוט"ש בא"ג | סה"כ לתשלום |
|-----------|-----------|-------------|--------------|-------------------|------------------|-------------|
|           |           | 01/12/19    | 31/12/19     |                   |                  |             |
| 777       | פסגה      | 143,974.00  | 148,096.80   | 4,122.80          | 97.73            | 4,029.21 ₪  |
| 778       | גבע       | 53,499.60   | 54,036.00    | 536.40            | 59.22            | 317.66 ₪    |
| 779       | שפל       | 68,000.80   | 75,674.80    | 7,674.00          | 36.48            | 2,799.48 ₪  |

סה"כ לדייר:

| פסגה       | גבע      | שפל        | סה"כ       | שיא ביקוש |
|------------|----------|------------|------------|-----------|
| 4,122.80   | 536.40   | 7,674.00   | 12,333.20  | 31.22     |
| ₪ 4,029.21 | ₪ 317.66 | ₪ 2,799.48 | ₪ 7,146.34 |           |

סה"כ צריכה

סה"כ לתשלום

|            |                                    |              |
|------------|------------------------------------|--------------|
| 195.61 ₪   | תשלום קבוע                         |              |
| 13.48 ₪    | תשלום עבור גודל חיבור בKVA (3x250) |              |
| 7,355.43 ₪ | סה"כ לתשלום                        | לא כולל מע"מ |

התפלגות חיוב בש"ח לפי תע"ז

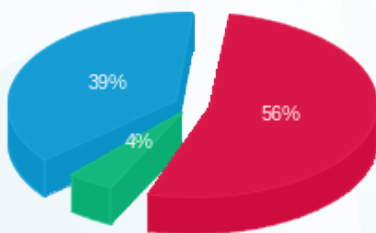

■ פסגה (₪ 4,029.21) (56%)  
 ■ גבע (₪ 317.66) (4%)  
 ■ שפל (₪ 2,799.48) (39%)

הסטוריית צריכה בקוט"ש

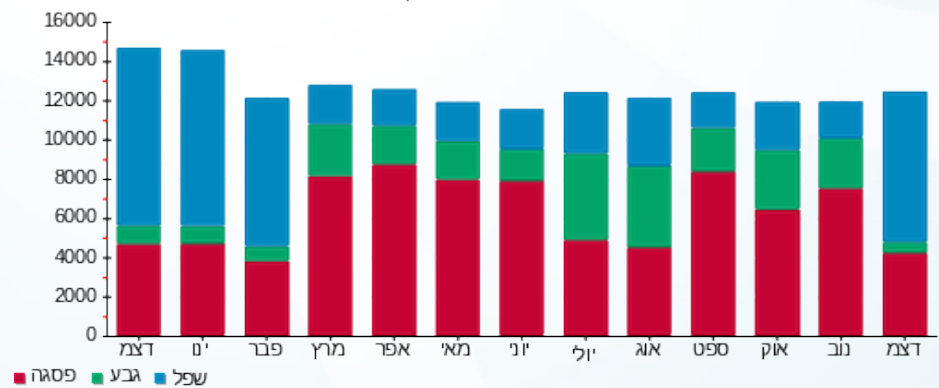



06/01/20

תאריך הפקה:

שם דייר: גולף אנד קו חיוני ( כיתן ) 200 (14515)  
שם אתר: קניון שבעת הכוכבים

31/12/19

תאריך קריאה נוכחית:

01/12/19

תאריך קריאה קודמת:

לקוח/ה נכבד/ה, אנו מתכבדים להגיש את חישוב צריכת החשמל לתקופה 01/12/19 - 31/12/19:

גולף אנד קו חיוני ( כיתן ) 200 (14515) - 1 - 18017305(3x100)

| סוג תעריף | סוג צריכה | קריאה קודמת | קריאה נוכחית | סה"כ צריכה בקוט"ש | מחיר לקוט"ש בא"ג | סה"כ לתשלום |
|-----------|-----------|-------------|--------------|-------------------|------------------|-------------|
|           |           | 01/12/19    | 31/12/19     |                   |                  |             |
| 777       | פסגה      | 45,366.20   | 47,120.70    | 1,754.50          | 97.73            | 1,714.67 ₪  |
| 778       | גבע       | 16,746.80   | 16,925.10    | 178.30            | 59.22            | 105.59 ₪    |
| 779       | שפל       | 23,865.20   | 27,094.20    | 3,229.00          | 36.48            | 1,177.94 ₪  |

סה"כ לדייר:

| פסגה       | גבע      | שפל        | סה"כ       | שיא ביקוש |
|------------|----------|------------|------------|-----------|
| 1,754.50   | 178.30   | 3,229.00   | 5,161.80   | 14.26     |
| 1,714.67 ₪ | 105.59 ₪ | 1,177.94 ₪ | 2,998.20 ₪ |           |

סה"כ צריכה

סה"כ לתשלום

|            |                                    |              |
|------------|------------------------------------|--------------|
| 195.61 ₪   | תשלום קבוע                         |              |
| 5.39 ₪     | תשלום עבור גודל חיבור בKVA (3x100) |              |
| 3,199.20 ₪ | סה"כ לתשלום                        | לא כולל מע"מ |

התפלגות חיוב בש"ח לפי תע"ז

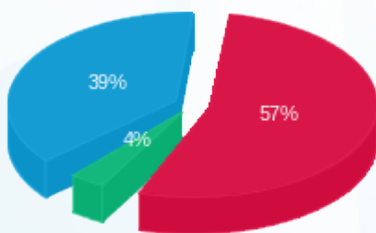

- פסגה (1,714.67 ₪) 57%
- גבע (105.59 ₪) 39%
- שפל (1,177.94 ₪) 4%

הסטוריית צריכה בקוט"ש

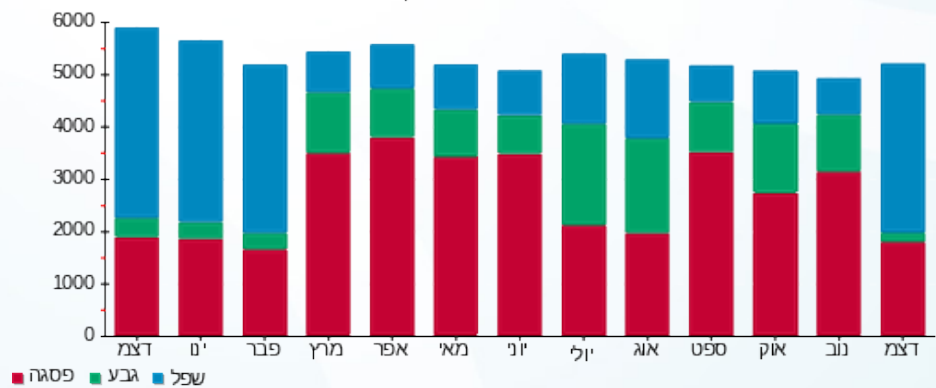

- פסגה
- גבע
- שפל



06/01/20 תאריך הפקה:  
 31/12/19 תאריך קריאה נוכחית:  
 01/12/19 תאריך קריאה קודמת:

שם דייר: גולף חיוני 242-240 (14514)  
 שם אתר: קניון שבעת הכוכבים

לקוח/ה נכבד/ה, אנו מתכבדים להגיש את חישוב צריכת החשמל לתקופה 01/12/19 - 31/12/19:

גולף חיוני 240-242 (14514) - 4 - 18017272 (3x25)

| סוג תעריף                | סוג צריכה | קריאה קודמת | קריאה נוכחית | סה"כ צריכה בקוט"ש | מחיר לקוט"ש בא"ג | סה"כ לתשלום |
|--------------------------|-----------|-------------|--------------|-------------------|------------------|-------------|
| פרטי חשבון עבור תאריכים: |           |             |              |                   |                  |             |
|                          |           | 01/12/19    | 31/12/19     |                   |                  |             |
| 777                      | פסגה      | 14,653.90   | 15,181.35    | 527.45            | 97.73            | 515.48 ₪    |
| 778                      | גבע       | 5,940.20    | 5,980.15     | 39.95             | 59.22            | 23.66 ₪     |
| 779                      | שפל       | 7,134.45    | 7,999.80     | 865.35            | 36.48            | 315.68 ₪    |

סה"כ לדייר:

| פסגה     | גבע     | שפל      | סה"כ     | שיא ביקוש |
|----------|---------|----------|----------|-----------|
| 527.45   | 39.95   | 865.35   | 1,432.75 | 3.97      |
| 515.48 ₪ | 23.66 ₪ | 315.68 ₪ | 854.81 ₪ |           |

סה"כ צריכה  
 סה"כ לתשלום

|            |                                   |              |
|------------|-----------------------------------|--------------|
| 195.61 ₪   | תשלום קבוע                        |              |
| 1.35 ₪     | תשלום עבור גודל חיבור בKVA (3x25) |              |
| 1,051.77 ₪ | סה"כ לתשלום                       | לא כולל מע"מ |

התפלגות חיוב בש"ח לפי תעו"ז

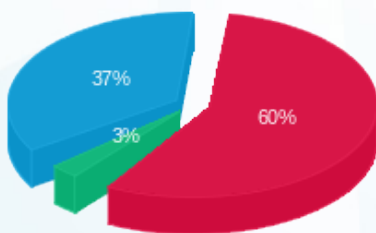

פסגה (515.48 ₪) 60%  
 גבע (23.66 ₪) 3%  
 שפל (315.68 ₪) 37%

הסטוריית צריכה בקוט"ש

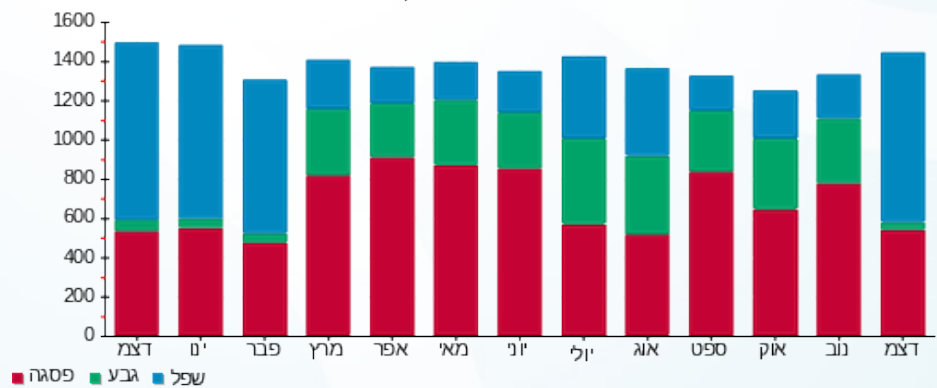

06/01/20 תאריך הפקה:  
 31/12/19 תאריך קריאה נוכחית:  
 01/12/19 תאריך קריאה קודמת:

שם דייר: גינטלמן 220 (17007)  
 שם אתר: קניון שבעת הכוכבים

לקוח/ה נכבד/ה, אנו מתכבדים להגיש את חישוב צריכת החשמל לתקופה 01/12/19 - 31/12/19:

גינטלמן 220 (17007) - 4 - 18017312(3x63)

| סוג תעריף                | סוג צריכה | קריאה קודמת | קריאה נוכחית | סה"כ צריכה בקוט"ש | מחיר לקוט"ש בא"ג | סה"כ לתשלום |
|--------------------------|-----------|-------------|--------------|-------------------|------------------|-------------|
| פרטי חשבון עבור תאריכים: |           | 01/12/19    | 31/12/19     |                   |                  |             |
| 517                      |           | 43,777.05   | 45,292.35    | 1,515.30          | 49.32            | 747.35 ₪    |

סה"כ לדייר:

| שיא ביקוש | סה"כ     |
|-----------|----------|
| 7.56      | 1,515.30 |
|           | 747.35 ₪ |

| תשלום קבוע | תשלום עבור גודל חיבור בKVA (3x63) | סה"כ לתשלום | לא כולל מע"מ |
|------------|-----------------------------------|-------------|--------------|
| 19.43 ₪    | 3.40 ₪                            | 770.17 ₪    |              |

התפלגות חיוב בש"ח לפי תעו"ז

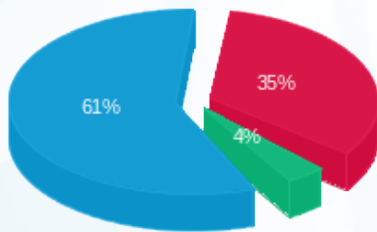

פסגה (259.67 ₪) 35%  
 גבע (28.93 ₪) 4%  
 שפל (458.75 ₪) 61%

הסטוריית צריכה בקוט"ש

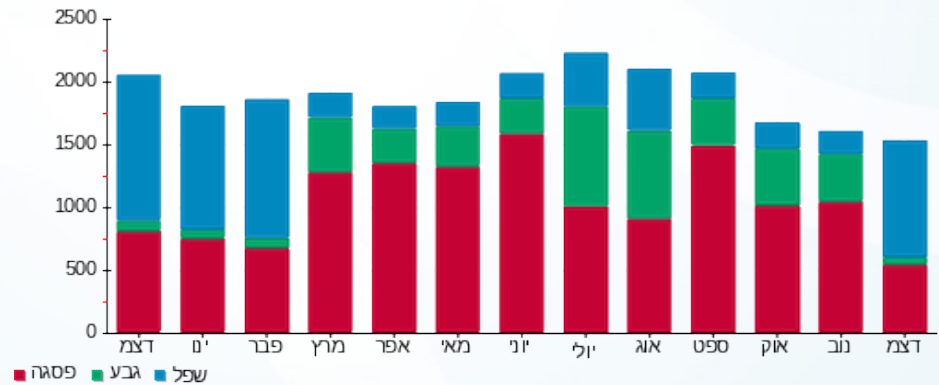

06/01/20 תאריך הפקה:  
 31/12/19 תאריך קריאה נוכחית:  
 01/12/19 תאריך קריאה קודמת:

שם דייר: גק קובה 121 (15319)  
 שם אתר: קניון שבעת הכוכבים

לקוח/ה נכבד/ה, אנו מתכבדים להגיש את חישוב צריכת החשמל לתקופה 01/12/19 - 31/12/19:

גק קובה 121 (15319) - 2 - 18017220(3x63)

| סוג תעריף                | סוג צריכה | קריאה קודמת | קריאה נוכחית | סה"כ צריכה בקוט"ש | מחיר לקוט"ש בא"ג | סה"כ לתשלום |
|--------------------------|-----------|-------------|--------------|-------------------|------------------|-------------|
| פרטי חשבון עבור תאריכים: |           | 01/12/19    | 31/12/19     |                   |                  |             |
| 517                      |           | 45,858.30   | 48,190.90    | 2,332.60          | 49.32            | 1,150.44 ₪  |

סה"כ לדייר:

| שיא ביקוש | סה"כ       |
|-----------|------------|
| 11.84     | 2,332.60   |
|           | 1,150.44 ₪ |

| תשלום קבוע | תשלום עבור גודל חיבור בKVA (3x63) | סה"כ לתשלום | לא כולל מע"מ |
|------------|-----------------------------------|-------------|--------------|
| 19.43 ₪    | 3.40 ₪                            | 1,173.26 ₪  |              |

התפלגות חיוב בש"ח לפי תעו"ז

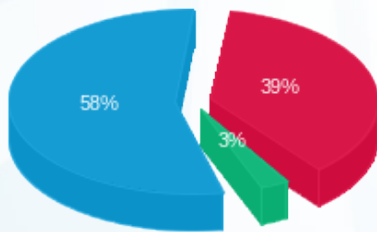

פסגה (445.56 ₪) 58%  
 גבע (32.16 ₪) 3%  
 שפל (672.72 ₪) 39%

הסטוריית צריכה בקוט"ש

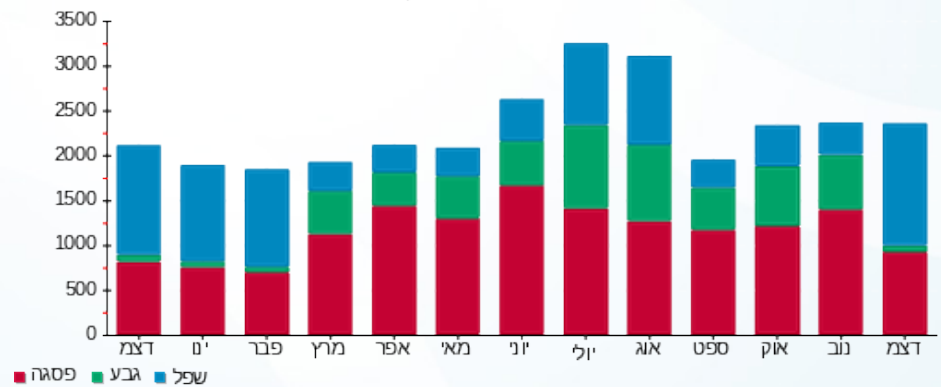

06/01/20 תאריך הפקה:  
 31/12/19 תאריך קריאה נוכחית:  
 01/12/19 תאריך קריאה קודמת:

שם דייר: דבאן 132 (14400)  
 שם אתר: קניון שבעת הכוכבים

לקוח/ה נכבד/ה, אנו מתכבדים להגיש את חישוב צריכת החשמל לתקופה 01/12/19 - 31/12/19:

דבאן 132 (14400) - 2 - 18017224(3x40)

| סוג תעריף                | סוג צריכה | קריאה קודמת | קריאה נוכחית | סה"כ צריכה בקוט"ש | מחיר לקוט"ש בא"ג | סה"כ לתשלום |
|--------------------------|-----------|-------------|--------------|-------------------|------------------|-------------|
| פרטי חשבון עבור תאריכים: |           | 01/12/19    | 31/12/19     |                   |                  |             |
| 517                      |           | 22,449.40   | 23,525.85    | 1,076.45          | 49.32            | 530.91 ₪    |

סה"כ לדייר:

| שיא ביקוש | סה"כ     |
|-----------|----------|
| 4.64      | 1,076.45 |
|           | 530.91 ₪ |

|          |                                   |              |
|----------|-----------------------------------|--------------|
| 19.43 ₪  | תשלום קבוע                        |              |
| 2.16 ₪   | תשלום עבור גודל חיבור בKVA (3x40) |              |
| 552.49 ₪ | סה"כ לתשלום                       | לא כולל מע"מ |

התפלגות חיוב בש"ח לפי תעו"ז

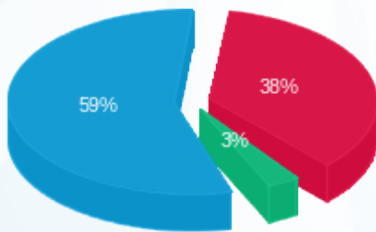

פסגה (199.52 ₪) 59%  
 גבע (16.69 ₪) 3%  
 שפל (314.69 ₪) 38%

הסטוריית צריכה בקוט"ש

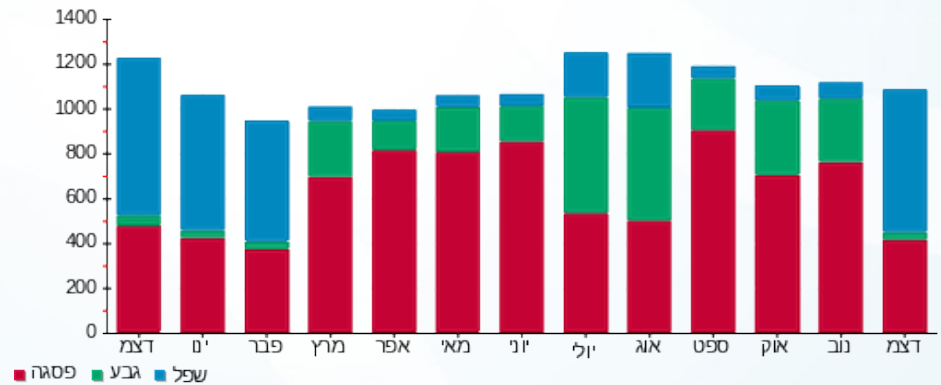

06/01/20 תאריך הפקה:  
 31/12/19 תאריך קריאה נוכחי:  
 01/12/19 תאריך קריאה קודמת:

שם דייר: דוקן YOLO  
 שם אתר: קניון שבעת הכוכבים

לקוח/ה נכבד/ה, אנו מתכבדים להגיש את חישוב צריכת החשמל לתקופה 01/12/19 - 31/12/19:

דוקן 2 - (3x40)18017248 - YOLO

| סוג תעריף                | סוג צריכה | קריאה קודמת | קריאה נוכחית | סה"כ צריכה בקוט"ש | מחיר לקוט"ש בא"ג | סה"כ לתשלום |
|--------------------------|-----------|-------------|--------------|-------------------|------------------|-------------|
| פרטי חשבון עבור תאריכים: |           | 01/12/19    | 31/12/19     |                   |                  |             |
| 517                      |           | 12,772.85   | 12,912.65    | 139.80            | 49.32            | 68.95 ₪     |

סה"כ לדייר:

| שיא ביקוש | סה"כ    |
|-----------|---------|
| 0.32      | 139.80  |
|           | 68.95 ₪ |

|         |                                   |              |
|---------|-----------------------------------|--------------|
| 19.43 ₪ | תשלום קבוע                        |              |
| 2.16 ₪  | תשלום עבור גודל חיבור בKVA (3x40) |              |
| 90.54 ₪ | סה"כ לתשלום                       | לא כולל מע"מ |

התפלגות חיוב בש"ח לפי תעו"ז

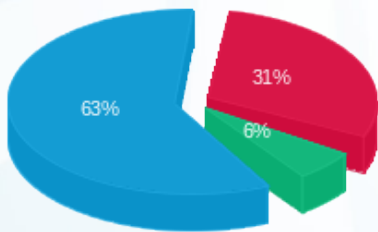

פסגה (21.38 ₪)  
 גבע (4.07 ₪)  
 שפל (43.50 ₪)

הסטוריית צריכה בקוט"ש

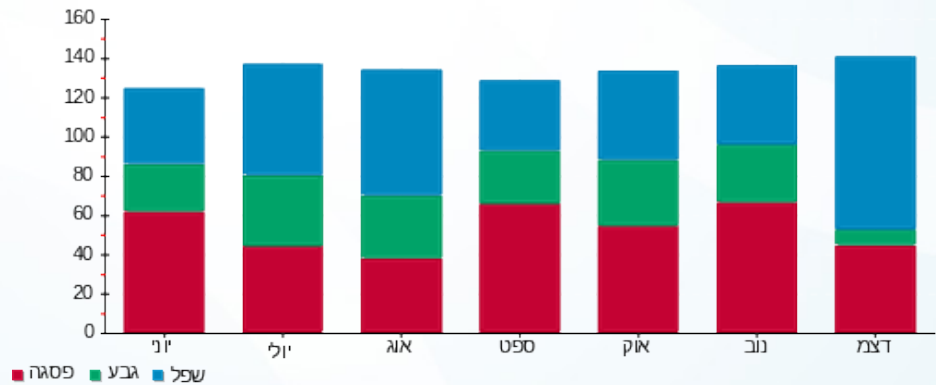

06/01/20 תאריך הפקה:  
 31/12/19 תאריך קריאה נוכחית:  
 01/12/19 תאריך קריאה קודמת:

שם דייר: דוכן אושי אושי (16646)  
 שם אתר: קניון שבעת הכוכבים

לקוח/ה נכבד/ה, אנו מתכבדים להגיש את חישוב צריכת החשמל לתקופה 01/12/19 - 31/12/19:

דוכן אושי אושי (16646) - 2 - (3x32)18017207

| סוג תעריף                | סוג צריכה | קריאה קודמת | קריאה נוכחית | סה"כ צריכה בקוט"ש | מחיר לקוט"ש בא"ג | סה"כ לתשלום |
|--------------------------|-----------|-------------|--------------|-------------------|------------------|-------------|
| פרטי חשבון עבור תאריכים: |           | 01/12/19    | 31/12/19     |                   |                  |             |
| 517                      |           | 32,501.40   | 34,258.50    | 1,757.10          | 49.32            | 866.60 ₪    |

סה"כ לדייר:

| שיא ביקוש | סה"כ     |
|-----------|----------|
| 6.38      | 1,757.10 |
|           | 866.60 ₪ |

|          |                                   |              |
|----------|-----------------------------------|--------------|
| 19.43 ₪  | תשלום קבוע                        |              |
| 1.73 ₪   | תשלום עבור גודל חיבור בKVA (3x32) |              |
| 887.76 ₪ | סה"כ לתשלום                       | לא כולל מע"מ |

התפלגות חיוב בש"ח לפי תעו"ז

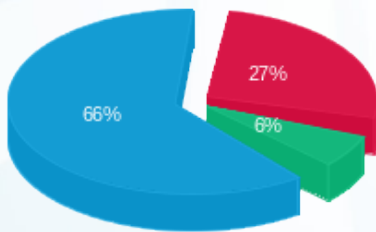

- פסגה (236.81 ₪) - 66%
- גבע (54.92 ₪) - 27%
- שפל (574.87 ₪) - 6%

הסטוריית צריכה בקוט"ש

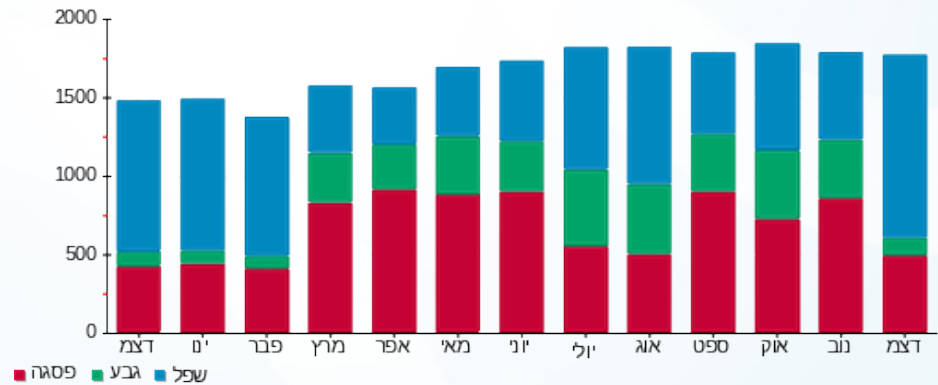



06/01/20 תאריך הפקה:  
 31/12/19 תאריך קריאה נוכחית:  
 01/12/19 תאריך קריאה קודמת:

שם דייר: דוכן אר קפה (14555)  
 שם אתר: קניון שבעת הכוכבים

לקוח/ה נכבד/ה, אנו מתכבדים להגיש את חישוב צריכת החשמל לתקופה 01/12/19 - 31/12/19:

דוכן אר קפה (14555) - 1 - 18017248(3x63)

| סוג תעריף                | סוג צריכה | קריאה קודמת | קריאה נוכחית | סה"כ צריכה בקוט"ש | מחיר לקוט"ש בא"ג | סה"כ לתשלום |
|--------------------------|-----------|-------------|--------------|-------------------|------------------|-------------|
| פרטי חשבון עבור תאריכים: |           | 01/12/19    | 31/12/19     |                   |                  |             |
| 517                      |           | 63,841.90   | 67,061.30    | 3,219.40          | 49.32            | 1,587.81 ₪  |

סה"כ לדייר:

| שיא ביקוש | סה"כ       |
|-----------|------------|
| 10.90     | 3,219.40   |
|           | 1,587.81 ₪ |

| תשלום קבוע | תשלום עבור גודל חיבור בKVA (3x63) | סה"כ לתשלום | לא כולל מע"מ |
|------------|-----------------------------------|-------------|--------------|
| 19.43 ₪    | 3.40 ₪                            | 1,610.63 ₪  |              |

התפלגות חיוב בש"ח לפי תעו"ז

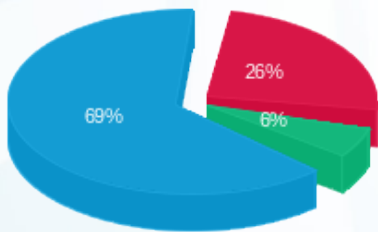

פסגה (406.45 ₪) 69%  
 גבע (91.93 ₪) 6%  
 שפל (1,089.43 ₪) 26%

הסטוריית צריכה בקוט"ש

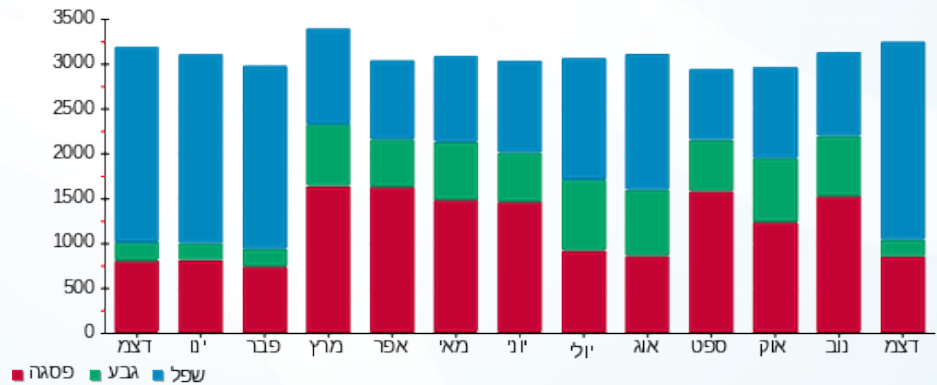



06/01/20 תאריך הפקדה:  
 31/12/19 תאריך קריאה נוכחית:  
 01/12/19 תאריך קריאה קודמת:

שם דייר: דוכן גלידה וניליה  
 שם אתר: קניון שבעת הכוכבים

לקוח/ה נכבד/ה, אנו מתכבדים להגיש את חישוב צריכת החשמל לתקופה 01/12/19 - 31/12/19:

דוכן גלידה וניליה - 1 - 18017222(3x40)

| סוג תעריף                | סוג צריכה | קריאה קודמת | קריאה נוכחית | סה"כ צריכה בקוט"ש | מחיר לקוט"ש בא"ג | סה"כ לתשלום |
|--------------------------|-----------|-------------|--------------|-------------------|------------------|-------------|
| פרטי חשבון עבור תאריכים: |           | 01/12/19    | 31/12/19     |                   |                  |             |
| 517                      |           | 42,801.80   | 46,908.80    | 4,107.00          | 49.32            | 2,025.57 ₪  |

סה"כ לדייר:

| שיא ביקוש | סה"כ       |
|-----------|------------|
| 21.52     | 4,107.00   |
|           | 2,025.57 ₪ |

| תשלום קבוע | תשלום עבור גודל חיבור בKVA (3x40) | סה"כ לתשלום | לא כולל מע"מ |
|------------|-----------------------------------|-------------|--------------|
| 19.43 ₪    | 2.16 ₪                            | 2,047.16 ₪  |              |

התפלגות חיוב בש"ח לפי תעו"ז

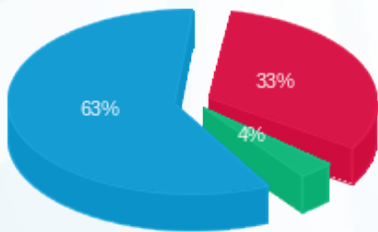

פסגה (676.92 ₪) 33%  
 גבע (71.22 ₪) 4%  
 שפל (1,277.44 ₪) 63%

הסטוריית צריכה בקוט"ש

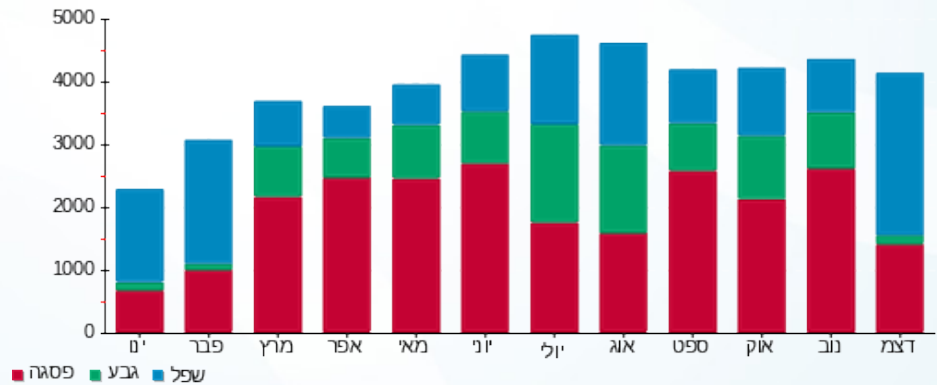



06/01/20

תאריך הפקה:

שם דייר: דוכן דינמיקה (14469)

31/12/19

תאריך קריאה נוכחית:

שם אתר: קניון שבעת הכוכבים

01/12/19

תאריך קריאה קודמת:

לקוח/ה נכבד/ה, אנו מתכבדים להגיש את חישוב צריכת החשמל לתקופה 01/12/19 - 31/12/19:

דוכן דינמיקה (14469) - 4 - (3x25)18017255

| סוג תעריף                | סוג צריכה | קריאה קודמת | קריאה נוכחית | סה"כ צריכה בקוט"ש | מחיר לקוט"ש בא"ג | סה"כ לתשלום |
|--------------------------|-----------|-------------|--------------|-------------------|------------------|-------------|
| פרטי חשבון עבור תאריכים: |           | 01/12/19    | 31/12/19     |                   |                  |             |
| 517                      |           | 10,341.90   | 11,237.40    | 895.50            | 49.32            | 441.66 ₪    |

סה"כ לדייר:

| שיא ביקוש | סה"כ     |
|-----------|----------|
| 1.47      | 895.50   |
|           | 441.66 ₪ |

|          |                                   |              |
|----------|-----------------------------------|--------------|
| 19.43 ₪  | תשלום קבוע                        |              |
| 1.35 ₪   | תשלום עבור גודל חיבור בKVA (3x25) |              |
| 462.44 ₪ | סה"כ לתשלום                       | לא כולל מע"מ |

התפלגות חיוב בש"ח לפי תעו"ז

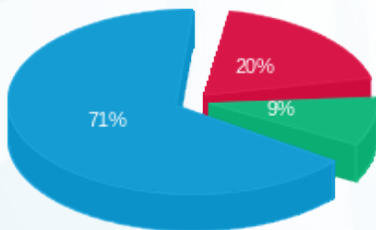

- פסגה (86.46 ₪)
- גבע (41.60 ₪)
- שפל (313.60 ₪)

הסטוריית צריכה בקוט"ש

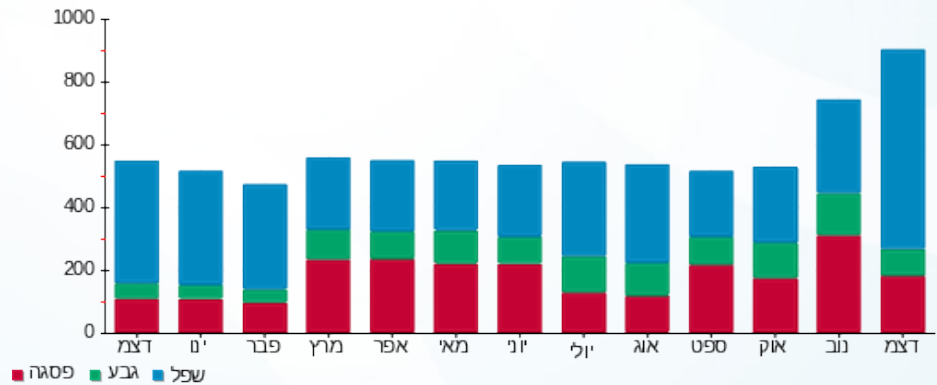

06/01/20 תאריך הפקה:  
 31/12/19 תאריך קריאה נוכחית:  
 01/12/19 תאריך קריאה קודמת:

שם דייר: דוכן עולם הממתקים (14668)  
 שם אתר: קניון שבעת הכוכבים

לקוח/ה נכבד/ה, אנו מתכבדים להגיש את חישוב צריכת החשמל לתקופה 01/12/19 - 31/12/19:

דוכן עולם הממתקים (14668) - 1 - 18017223(3x25)

| סוג תעריף                | סוג צריכה | קריאה קודמת | קריאה נוכחית | סה"כ צריכה בקוט"ש | מחיר לקוט"ש בא"ג | סה"כ לתשלום |
|--------------------------|-----------|-------------|--------------|-------------------|------------------|-------------|
| פרטי חשבון עבור תאריכים: |           | 01/12/19    | 31/12/19     |                   |                  |             |
| 517                      |           | 18,284.00   | 19,265.45    | 981.45            | 49.32            | 484.05 ₪    |

סה"כ לדייר:

| שיא ביקוש | סה"כ     |
|-----------|----------|
| 2.67      | 981.45   |
|           | 484.05 ₪ |

| תשלום קבוע | תשלום עבור גודל חיבור בKVA (3x25) | סה"כ לתשלום | לא כולל מע"מ |
|------------|-----------------------------------|-------------|--------------|
| 19.43 ₪    | 1.35 ₪                            | 504.83 ₪    |              |

התפלגות חיוב בש"ח לפי תעו"ז

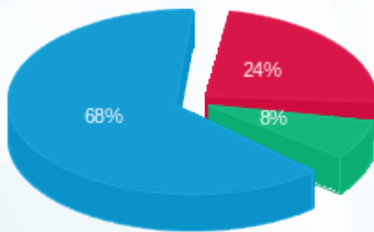

פסגה (116.69 ₪) ■  
 גבע (37.04 ₪) ■  
 שפל (330.32 ₪) ■

הסטוריית צריכה בקוט"ש

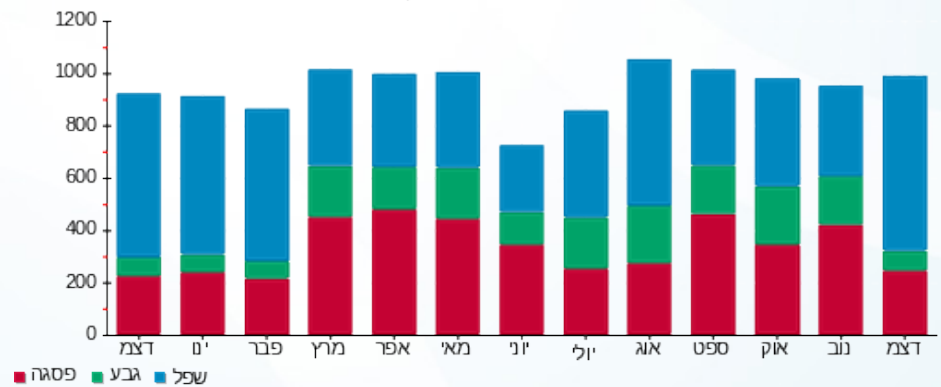

06/01/20 תאריך הפקה:  
 31/12/19 תאריך קריאה נוכחית:  
 01/12/19 תאריך קריאה קודמת:

שם דייר: דוכן קרולינה (18006)  
 שם אתר: קניון שבעת הכוכבים

לקוח/ה נכבד/ה, אנו מתכבדים להגיש את חישוב צריכת החשמל לתקופה 01/12/19 - 31/12/19:

דוכן קרולינה (18006) - 4 - 18017248 (3x40)

| סוג תעריף                | סוג צריכה | קריאה קודמת | קריאה נוכחית | סה"כ צריכה בקוט"ש | מחיר לקוט"ש בא"ג | סה"כ לתשלום |
|--------------------------|-----------|-------------|--------------|-------------------|------------------|-------------|
| פרטי חשבון עבור תאריכים: |           | 01/12/19    | 31/12/19     |                   |                  |             |
| 517                      |           | 6,043.65    | 6,358.15     | 314.50            | 49.32            | 155.11 ₪    |

סה"כ לדייר:

| שיא ביקוש | סה"כ     |
|-----------|----------|
| 1.00      | 314.50   |
|           | 155.11 ₪ |

|          |                                    |              |
|----------|------------------------------------|--------------|
| 19.43 ₪  | תשלום קבוע                         |              |
| 2.16 ₪   | תשלום עבור גודל חיבור ב-KVA (3x40) |              |
| 176.70 ₪ | סה"כ לתשלום                        | לא כולל מע"מ |

התפלגות חיוב בש"ח לפי תעו"ז

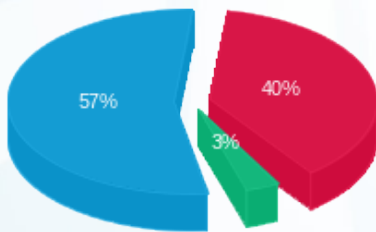

פסגה (61.77 ₪) ■  
 גבע (5.01 ₪) ■  
 שפל (88.33 ₪) ■

הסטוריית צריכה בקוט"ש

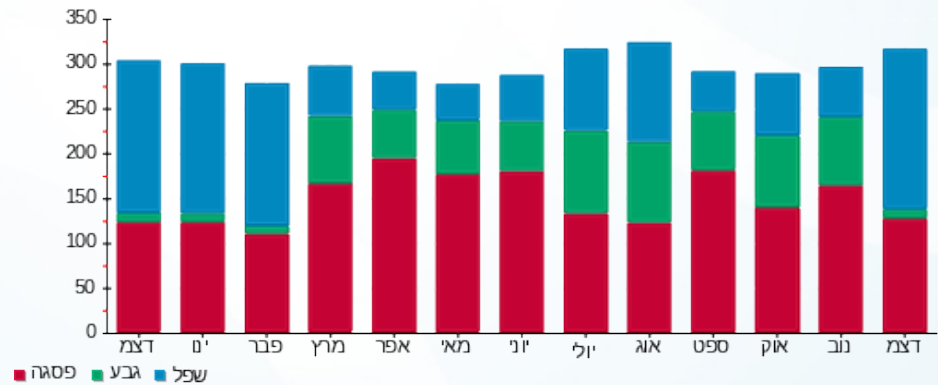



06/01/20

תאריך הפקדה:

31/12/19

תאריך קריאה נוכחית:

01/12/19

תאריך קריאה קודמת:

שם דייר: דוכן שישי שף  
שם אתר: קניון שבעת הכוכבים

לקוח/ה נכבד/ה, אנו מתכבדים להגיש את חישוב צריכת החשמל לתקופה 01/12/19 - 31/12/19:

דוכן שישי שף 1 - 3 - 18017233 (3x90)

| סוג תעריף | סוג צריכה | קריאה קודמת | קריאה נוכחית | סה"כ צריכה בקוט"ש | מחיר לקוט"ש בא"ג         | סה"כ לתשלום |
|-----------|-----------|-------------|--------------|-------------------|--------------------------|-------------|
|           |           |             | 31/12/19     | 01/12/19          | פרטי חשבון עבור תאריכים: |             |
| 777       | פסגה      | 2,730.50    | 2,836.40     | 105.90            | 97.73                    | 103.50 ₪    |
| 778       | גבע       | 3,972.50    | 3,996.40     | 23.90             | 59.22                    | 14.15 ₪     |
| 779       | שפל       | 2,649.80    | 3,219.40     | 569.60            | 36.48                    | 207.79 ₪    |

דוכן שישי שף 2 - 4 - 18017233 (3x80)

| סוג תעריף | סוג צריכה | קריאה קודמת | קריאה נוכחית | סה"כ צריכה בקוט"ש | מחיר לקוט"ש בא"ג         | סה"כ לתשלום |
|-----------|-----------|-------------|--------------|-------------------|--------------------------|-------------|
|           |           |             | 31/12/19     | 01/12/19          | פרטי חשבון עבור תאריכים: |             |
| 777       | פסגה      | 2,368.50    | 2,469.60     | 101.10            | 97.73                    | 98.81 ₪     |
| 778       | גבע       | 4,475.20    | 4,477.20     | 2.00              | 59.22                    | 1.18 ₪      |
| 779       | שפל       | 2,666.10    | 3,132.70     | 466.60            | 36.48                    | 170.22 ₪    |

סה"כ לדירה:

| פסגה     | גבע     | שפל      | סה"כ     | שיא ביקוש |
|----------|---------|----------|----------|-----------|
| 207.00   | 25.90   | 1,036.20 | 1,269.10 | 16.67     |
| 202.30 ₪ | 15.34 ₪ | 378.01 ₪ | 595.64 ₪ |           |

סה"כ צריכה

סה"כ לתשלום

| לא כולל מע"מ | סה"כ לתשלום | תשלום עבור גודל חיבור בKVA (3x170) | תשלום קבוע |
|--------------|-------------|------------------------------------|------------|
|              | 800.42 ₪    | 9.17 ₪                             | 195.61 ₪   |

התפלגות חיוב בש"ח לפי תע"ז

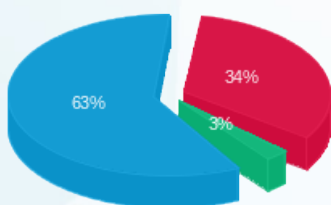

פסגה (202.30 ₪) 63%  
גבע (15.34 ₪) 34%  
שפל (378.01 ₪) 3%

הסטוריית צריכה בקוט"ש

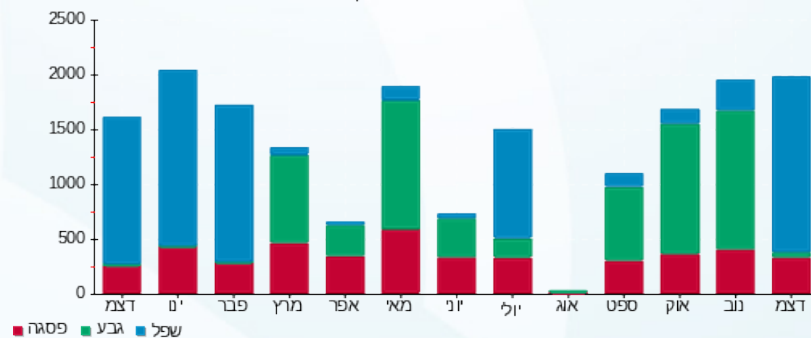



06/01/20 תאריך הפקה:  
 31/12/19 תאריך קריאה נוכחית:  
 01/12/19 תאריך קריאה קודמת:

שם דייר: דוכן תירס  
 שם אתר: קניון שבעת הכוכבים

לקוח/ה נכבד/ה, אנו מתכבדים להגיש את חישוב צריכת החשמל לתקופה 01/12/19 - 31/12/19:

דוכן תירס - 1 - 18017211(3x40)

| סוג תעריף                | סוג צריכה | קריאה קודמת | קריאה נוכחית | סה"כ צריכה בקוט"ש | מחיר לקוט"ש בא"ג | סה"כ לתשלום |
|--------------------------|-----------|-------------|--------------|-------------------|------------------|-------------|
| פרטי חשבון עבור תאריכים: |           | 01/12/19    | 31/12/19     |                   |                  |             |
| 517                      |           | 13,914.70   | 17,548.75    | 3,634.05          | 49.32            | 1,792.31 ₪  |

סה"כ לדייר:

| שיא ביקוש | סה"כ       |
|-----------|------------|
| 19.41     | 3,634.05   |
|           | 1,792.31 ₪ |

|            |                                   |              |
|------------|-----------------------------------|--------------|
| 19.43 ₪    | תשלום קבוע                        |              |
| 2.16 ₪     | תשלום עבור גודל חיבור בKVA (3x40) |              |
| 1,813.90 ₪ | סה"כ לתשלום                       | לא כולל מע"מ |

התפלגות חיוב בש"ח לפי תעו"ז

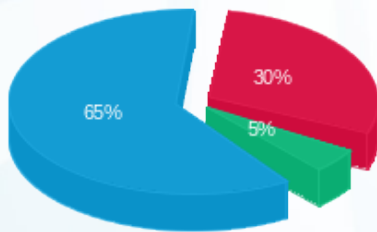

פסגה (₪ 545.73) 30%  
 גבע (₪ 82.81) 5%  
 שפל (₪ 1,163.78) 65%

הסטוריית צריכה בקוט"ש

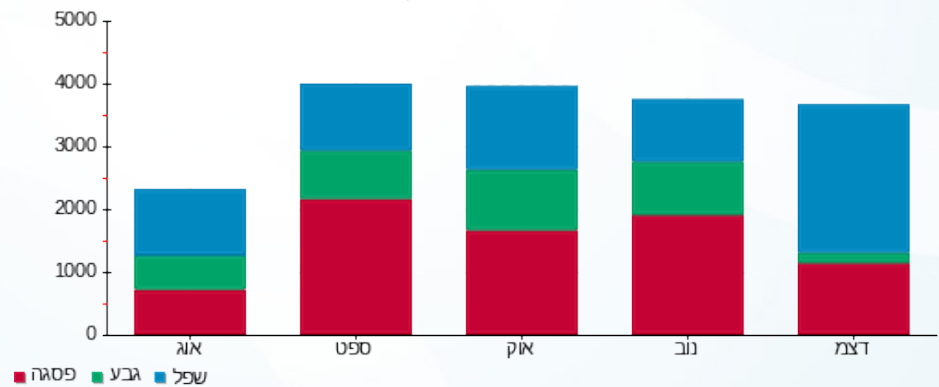



06/01/20 תאריך הפקה:  
 31/12/19 תאריך קריאה נוכחית:  
 01/12/19 תאריך קריאה קודמת:

שם דייר: דומו דליקטס ב.חיוני (20527)  
 שם אתר: קניון שבעת הכוכבים

לקוח/ה נכבד/ה, אנו מתכבדים להגיש את חישוב צריכת החשמל לתקופה 01/12/19 - 31/12/19:

דומו דליקטס ב.חיוני (20527) - 1 - 18017264 (3x200)

| סוג תעריף                | סוג צריכה | קריאה קודמת | קריאה נוכחית | סה"כ צריכה בקוט"ש | מחיר לקוט"ש בא"ג | סה"כ לתשלום |
|--------------------------|-----------|-------------|--------------|-------------------|------------------|-------------|
| פרטי חשבון עבור תאריכים: |           |             |              |                   |                  |             |
| 777                      | פסגה      | 01/12/19    | 31/12/19     | 2,643.60          | 97.73            | 2,583.59 ₪  |
| 778                      | גבע       | 52,452.00   | 52,787.60    | 335.60            | 59.22            | 198.74 ₪    |
| 779                      | שפל       | 77,970.80   | 82,820.40    | 4,849.60          | 36.48            | 1,769.13 ₪  |

סה"כ לדייר:

| פסגה       | גבע      | שפל        | סה"כ       | שיא ביקוש |
|------------|----------|------------|------------|-----------|
| 2,643.60   | 335.60   | 4,849.60   | 7,828.80   | 36.48     |
| 2,583.59 ₪ | 198.74 ₪ | 1,769.13 ₪ | 4,551.47 ₪ |           |

סה"כ צריכה  
 סה"כ לתשלום

|            |                                    |              |
|------------|------------------------------------|--------------|
| 195.61 ₪   | תשלום קבוע                         |              |
| 10.78 ₪    | תשלום עבור גודל חיבור בKVA (3x200) |              |
| 4,757.86 ₪ | סה"כ לתשלום                        | לא כולל מע"מ |

התפלגות חיוב בש"ח לפי תע"ז

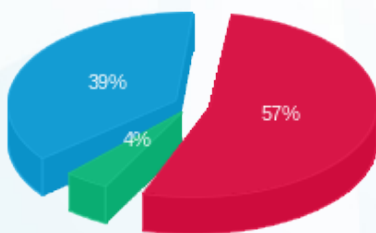

■ פסגה (2,583.59 ₪)  
 ■ גבע (198.74 ₪)  
 ■ שפל (1,769.13 ₪)

הסטוריית צריכה בקוט"ש

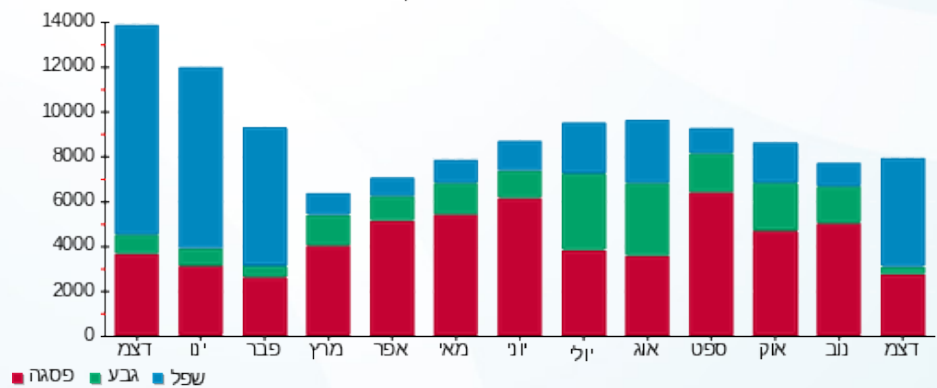

06/01/20 תאריך הפקה:  
 31/12/19 תאריך קריאה נוכחי:  
 01/12/19 תאריך קריאה קודמת:

שם דייר: דורית פרוקפורט 304 א (15476)  
 שם אתר: קניון שבעת הכוכבים

לקוח/ה נכבד/ה, אנו מתכבדים להגיש את חישוב צריכת החשמל לתקופה 01/12/19 - 31/12/19:

דורית פרוקפורט 304 א (15476) - 1 - 18017245(3x40)

| סוג תעריף                | סוג צריכה | קריאה קודמת | קריאה נוכחית | סה"כ צריכה בקוט"ש | מחיר לקוט"ש בא"ג | סה"כ לתשלום |
|--------------------------|-----------|-------------|--------------|-------------------|------------------|-------------|
| פרטי חשבון עבור תאריכים: |           | 01/12/19    | 31/12/19     |                   |                  |             |
| 517                      |           | 10,311.70   | 10,781.85    | 470.15            | 49.32            | 231.88 ₪    |

סה"כ לדייר:

| שיא ביקוש | סה"כ     |
|-----------|----------|
| 1.96      | 470.15   |
|           | 231.88 ₪ |

| תשלום קבוע | תשלום עבור גודל חיבור בKVA (3x40) | סה"כ לתשלום | לא כולל מע"מ |
|------------|-----------------------------------|-------------|--------------|
| 19.43 ₪    | 2.16 ₪                            | 253.46 ₪    |              |

התפלגות חיוב בש"ח לפי תעו"ז

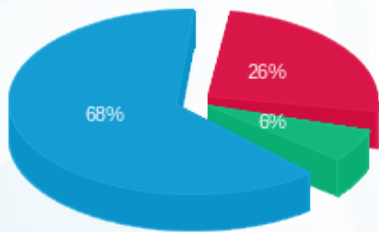

פסגה (₪ 60.56) ■  
 גבע (₪ 14.62) ■  
 שפל (₪ 156.69) ■

הסטוריית צריכה בקוט"ש

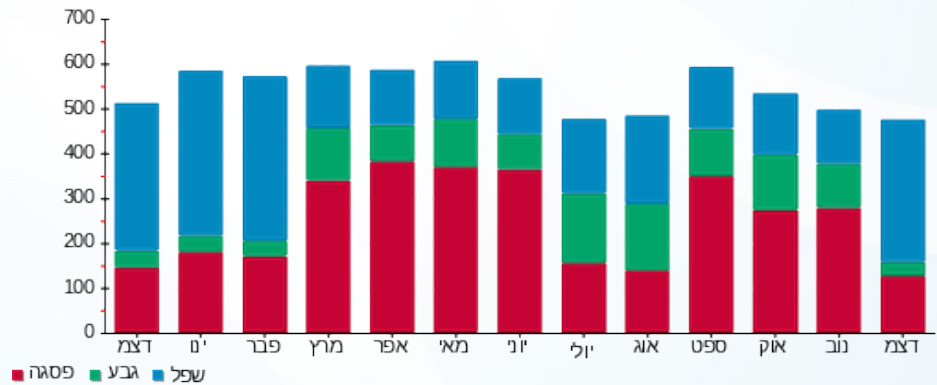

06/01/20 תאריך הפקה:  
 31/12/19 תאריך קריאה נוכחית:  
 01/12/19 תאריך קריאה קודמת:

שם דייר: דיזל 139 (14472)  
 שם אתר: קניון שבעת הכוכבים

לקוח/ה נכבד/ה, אנו מתכבדים להגיש את חישוב צריכת החשמל לתקופה 01/12/19 - 31/12/19:

דיזל 139 (14472) - 1 - 18017235(3x40)

| סוג תעריף                | סוג צריכה | קריאה קודמת | קריאה נוכחית | סה"כ צריכה בקוט"ש | מחיר לקוט"ש בא"ג | סה"כ לתשלום |
|--------------------------|-----------|-------------|--------------|-------------------|------------------|-------------|
| פרטי חשבון עבור תאריכים: |           | 01/12/19    | 31/12/19     |                   |                  |             |
| 517                      |           | 26,599.60   | 27,881.25    | 1,281.65          | 49.32            | 632.11 ₪    |

סה"כ לדייר:

| שיא ביקוש | סה"כ     |
|-----------|----------|
| 8.30      | 1,281.65 |
|           | 632.11 ₪ |

| תשלום קבוע | תשלום עבור גודל חיבור בKVA (3x40) | סה"כ לתשלום | לא כולל מע"מ |
|------------|-----------------------------------|-------------|--------------|
| 19.43 ₪    | 2.16 ₪                            | 653.70 ₪    |              |

התפלגות חיוב בש"ח לפי תעו"ז

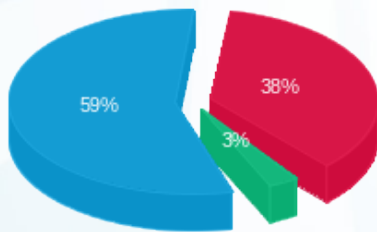

פסגה (238.24 ₪) 59%  
 גבע (18.84 ₪) 3%  
 שפל (375.03 ₪) 38%

הסטוריית צריכה בקוט"ש

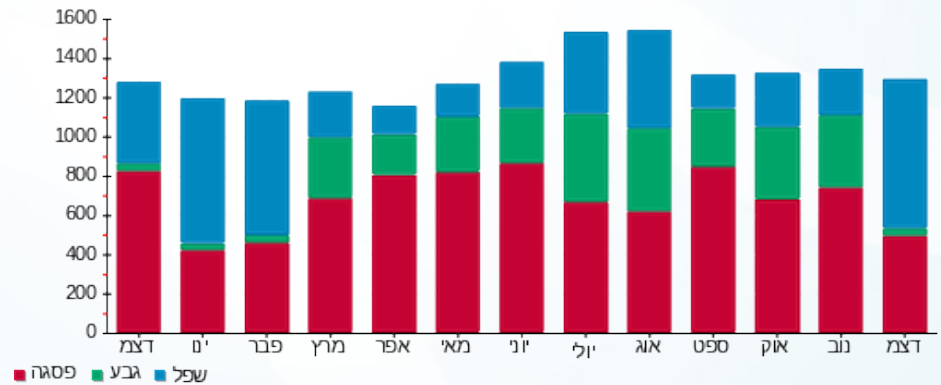

06/01/20 תאריך הפקה:  
 31/12/19 תאריך קריאה נוכחית:  
 01/12/19 תאריך קריאה קודמת:

שם דייר: דירן פרטנר (15974)  
 שם אתר: קניון שבעת הכוכבים

**לקוח/ה נכבד/ה, אנו מתכבדים להגיש את חישוב צריכת החשמל לתקופה 01/12/19 - 31/12/19:**

דירן פרטנר (15974) - 2 - 18017242(3x25)

| סוג תעריף                | סוג צריכה | קריאה קודמת | קריאה נוכחית | סה"כ צריכה בקוט"ש | מחיר לקוט"ש בא"ג | סה"כ לתשלום |
|--------------------------|-----------|-------------|--------------|-------------------|------------------|-------------|
| פרטי חשבון עבור תאריכים: |           | 01/12/19    | 31/12/19     |                   |                  |             |
| 517                      |           | 7,862.05    | 8,271.65     | 409.60            | 49.32            | 202.01 ₪    |

סה"כ לדייר:

| שיא ביקוש | סה"כ     |
|-----------|----------|
| 1.15      | 409.60   |
|           | 202.01 ₪ |

|          |  |                     |
|----------|--|---------------------|
| 19.43 ₪  | <b>תשלום קבוע</b>                        |                     |
| 1.35 ₪   | <b>תשלום עבור גודל חיבור בKVA (3x25)</b> |                     |
| 222.79 ₪ | <b>סה"כ לתשלום</b>                       | <b>לא כולל מע"מ</b> |

התפלגות חיוב בש"ח לפי תעו"ז

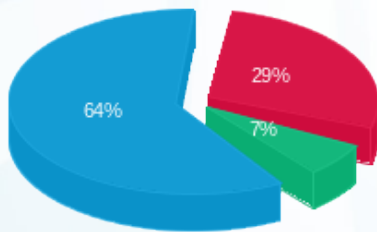

פסגה (58.79 ₪) ■  
 גבע (13.22 ₪) ■  
 שפל (130.008 ₪) ■

הסטוריית צריכה בקוט"ש

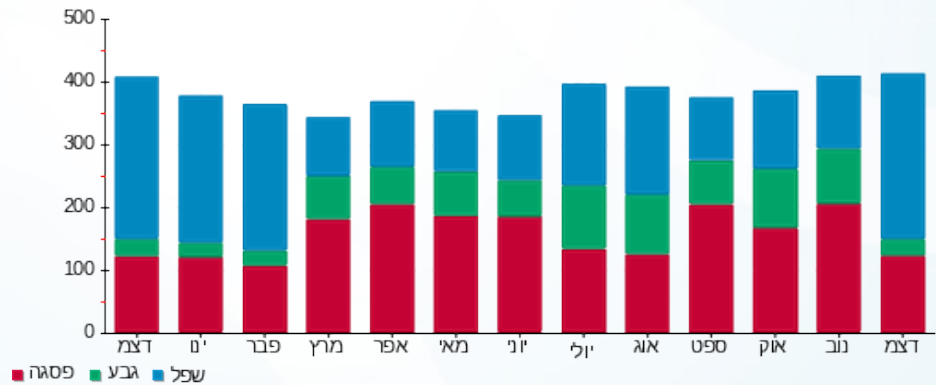



06/01/20

תאריך הפקה:

שם דייר: דלתא 1006 (20646)

31/12/19

תאריך קריאה נוכחית:

שם אתר: קניון שבעת הכוכבים

01/12/19

תאריך קריאה קודמת:

לקוח/ה נכבד/ה, אנו מתכבדים להגיש את חישוב צריכת החשמל לתקופה 01/12/19 - 31/12/19:

דלתא 1006 (20646) - 1 - 18017208(3x63)

| סוג תעריף                | סוג צריכה | קריאה קודמת | קריאה נוכחית | סה"כ צריכה בקוט"ש | מחיר לקוט"ש בא"ג | סה"כ לתשלום |
|--------------------------|-----------|-------------|--------------|-------------------|------------------|-------------|
| פרטי חשבון עבור תאריכים: |           | 01/12/19    | 31/12/19     |                   |                  |             |
| 517                      |           | 69,474.70   | 72,762.10    | 3,287.40          | 49.32            | 1,621.35 ₪  |

סה"כ לדייר:

| שיא ביקוש | סה"כ       |
|-----------|------------|
| 9.13      | 3,287.40   |
|           | 1,621.35 ₪ |

|            |                                   |              |
|------------|-----------------------------------|--------------|
| 19.43 ₪    | תשלום קבוע                        |              |
| 3.40 ₪     | תשלום עבור גודל חיבור בKVA (3x63) |              |
| 1,644.17 ₪ | סה"כ לתשלום                       | לא כולל מע"מ |

התפלגות חיוב בש"ח לפי תעו"ז

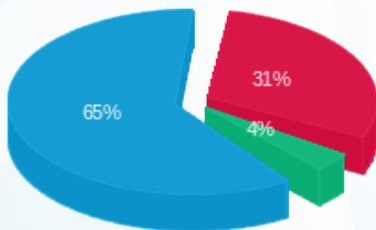

פסגה (507.11 ₪) ■  
 גבע (59.09 ₪) ■  
 שפל (1,055.15 ₪) ■

הסטוריית צריכה בקוט"ש

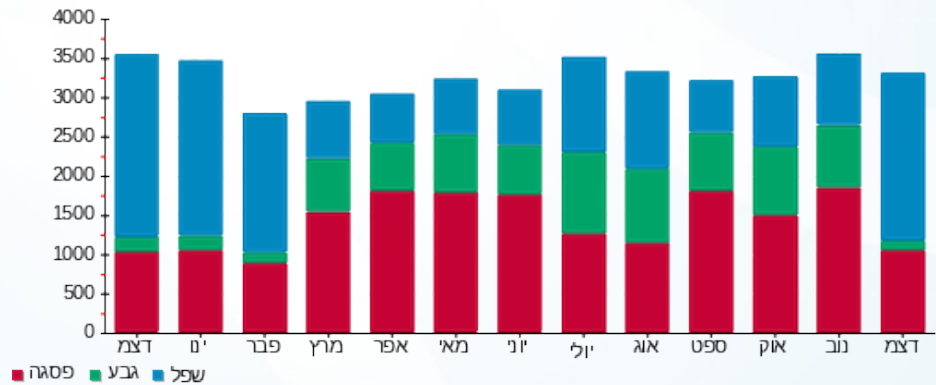

06/01/20 תאריך הפקה:  
 31/12/19 תאריך קריאה נוכחית:  
 01/12/19 תאריך קריאה קודמת:

שם דייר: דלתא פילם 127 (14907)  
 שם אתר: קניון שבעת הכוכבים

לקוח/ה נכבד/ה, אנו מתכבדים להגיש את חישוב צריכת החשמל לתקופה 01/12/19 - 31/12/19:

דלתא פילם 127 (14907) - 1 - 18017224(3x40)

| סוג תעריף                | סוג צריכה | קריאה קודמת | קריאה נוכחית | סה"כ צריכה בקוט"ש | מחיר לקוט"ש בא"ג | סה"כ לתשלום |
|--------------------------|-----------|-------------|--------------|-------------------|------------------|-------------|
| פרטי חשבון עבור תאריכים: |           | 01/12/19    | 31/12/19     |                   |                  |             |
| 517                      |           | 60,758.40   | 63,443.50    | 2,685.10          | 49.32            | 1,324.29 ₪  |

סה"כ לדייר:

| שיא ביקוש | סה"כ       |
|-----------|------------|
| 11.80     | 2,685.10   |
|           | 1,324.29 ₪ |

| תשלום קבוע | תשלום עבור גודל חיבור בKVA (3x40) | סה"כ לתשלום | לא כולל מע"מ |
|------------|-----------------------------------|-------------|--------------|
| 19.43 ₪    | 2.16 ₪                            | 1,345.88 ₪  |              |

התפלגות חיוב בש"ח לפי תעו"ז

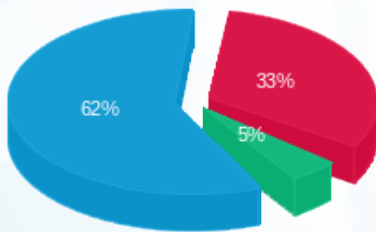

פסגה (439.59 ₪) 33%  
 גבע (61.28 ₪) 5%  
 שפל (823.42 ₪) 62%

הסטוריית צריכה בקוט"ש

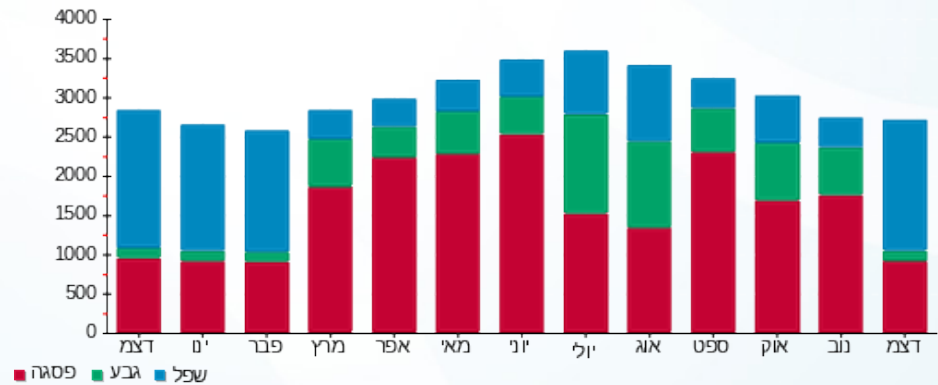

06/01/20 תאריך הפקה:  
 31/12/19 תאריך קריאה נוכחי:  
 01/12/19 תאריך קריאה קודמת:

שם דייר: דנה אשכנזי 131 (17830)  
 שם אתר: קניון שבעת הכוכבים

לקוח/ה נכבד/ה, אנו מתכבדים להגיש את חישוב צריכת החשמל לתקופה 01/12/19 - 31/12/19:

דנה אשכנזי 131 (17830) - 3 - 18017224(3x40)

| סוג תעריף                | סוג צריכה | קריאה קודמת | קריאה נוכחית | סה"כ צריכה בקוט"ש | מחיר לקוט"ש בא"ג | סה"כ לתשלום |
|--------------------------|-----------|-------------|--------------|-------------------|------------------|-------------|
| פרטי חשבון עבור תאריכים: |           | 01/12/19    | 31/12/19     |                   |                  |             |
| 517                      |           | 17,812.35   | 18,306.30    | 493.95            | 49.32            | 243.62 ₪    |

סה"כ לדייר:

| שיא ביקוש | סה"כ     |
|-----------|----------|
| 9.31      | 493.95   |
|           | 243.62 ₪ |

| תשלום קבוע | תשלום עבור גודל חיבור בKVA (3x40) | סה"כ לתשלום | לא כולל מע"מ |
|------------|-----------------------------------|-------------|--------------|
| 19.43 ₪    | 2.16 ₪                            | 265.20 ₪    |              |

התפלגות חיוב בש"ח לפי תעו"ז

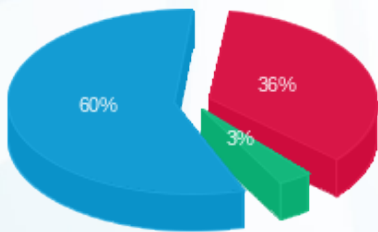

פסגה (88.28 ₪) 60%  
 גבע (7.97 ₪) 36%  
 שפל (147.37 ₪) 3%

הסטוריית צריכה בקוט"ש

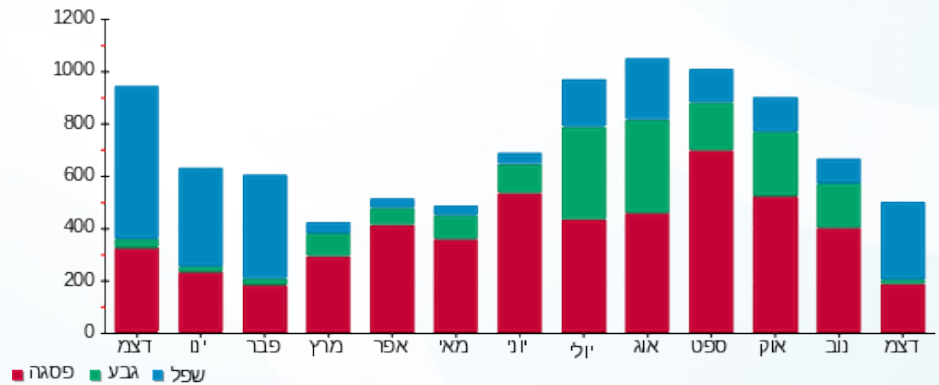

06/01/20 תאריך הפקדה:  
 31/12/19 תאריך קריאה נוכחית:  
 01/12/19 תאריך קריאה קודמת:

שם דייר: דניאלה 231+232 (20528)  
 שם אתר: קניון שבעת הכוכבים

לקוח/ה נכבד/ה, אנו מתכבדים להגיש את חישוב צריכת החשמל לתקופה 01/12/19 - 31/12/19:

דניאלה 231+232 (20528) - 2 - 18017267(3x40)

| סוג תעריף                | סוג צריכה | קריאה קודמת | קריאה נוכחית | סה"כ צריכה בקוט"ש | מחיר לקוט"ש בא"ג | סה"כ לתשלום |
|--------------------------|-----------|-------------|--------------|-------------------|------------------|-------------|
| פרטי חשבון עבור תאריכים: |           | 01/12/19    | 31/12/19     |                   |                  |             |
| 517                      |           | 42,636.50   | 44,722.65    | 2,086.15          | 49.32            | 1,028.89 ₪  |

סה"כ לדייר:

| שיא ביקוש | סה"כ       |
|-----------|------------|
| 7.41      | 2,086.15   |
|           | 1,028.89 ₪ |

| תשלום קבוע | תשלום עבור גודל חיבור בKVA (3x40) | סה"כ לתשלום | לא כולל מע"מ |
|------------|-----------------------------------|-------------|--------------|
| 19.43 ₪    | 2.16 ₪                            | 1,050.48 ₪  |              |

התפלגות חיוב בש"ח לפי תעו"ז

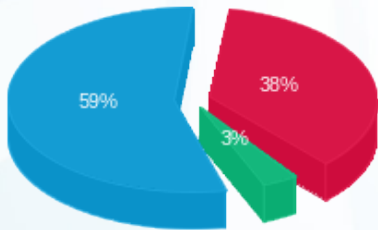

פסגה (388.57 ₪) 38%  
 גבע (35.31 ₪) 3%  
 שפל (605.01 ₪) 59%

הסטוריית צריכה בקוט"ש

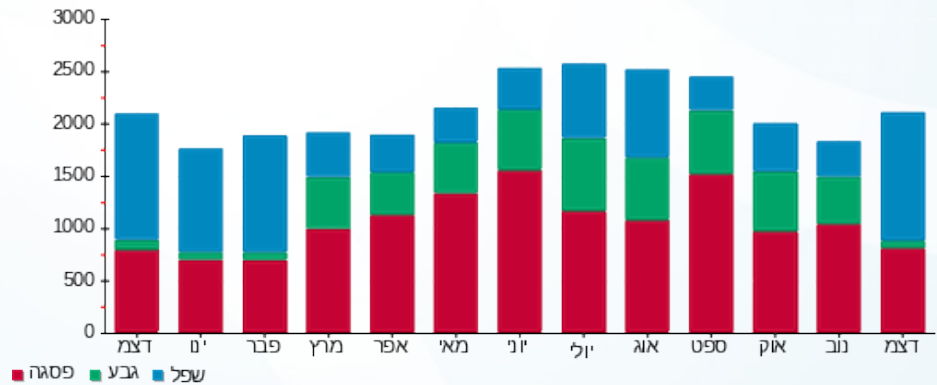

06/01/20 תאריך הפקה:  
 31/12/19 תאריך קריאה נוכחית:  
 01/12/19 תאריך קריאה קודמת:

שם דייר: דפנה לוינסון ( 309 15419)  
 שם אתר: קניון שבעת הכוכבים

לקוח/ה נכבד/ה, אנו מתכבדים להגיש את חישוב צריכת החשמל לתקופה 01/12/19 - 31/12/19:

דפנה לוינסון ( 309 15419 - 1 18017303 (3x32)

| סוג תעריף                | סוג צריכה | קריאה קודמת | קריאה נוכחית | סה"כ צריכה בקוט"ש | מחיר לקוט"ש בא"ג | סה"כ לתשלום |
|--------------------------|-----------|-------------|--------------|-------------------|------------------|-------------|
| פרטי חשבון עבור תאריכים: |           | 01/12/19    | 31/12/19     |                   |                  |             |
| 517                      |           | 11,519.85   | 12,266.90    | 747.05            | 49.32            | 368.45 ₪    |

סה"כ לדייר:

| שיא ביקוש | סה"כ     |
|-----------|----------|
| 1.66      | 747.05   |
|           | 368.45 ₪ |

|          |                                   |              |
|----------|-----------------------------------|--------------|
| 19.43 ₪  | תשלום קבוע                        |              |
| 1.73 ₪   | תשלום עבור גודל חיבור בKVA (3x32) |              |
| 389.60 ₪ | סה"כ לתשלום                       | לא כולל מע"מ |

התפלגות חיוב בש"ח לפי תעו"ז

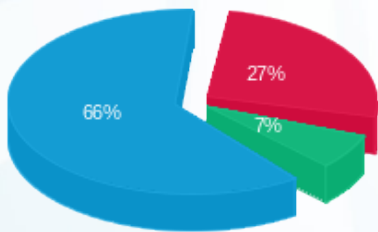

פסגה (100.07 ₪) 66%  
 גבע (24.88 ₪) 7%  
 שפל (243.49 ₪) 27%

הסטוריית צריכה בקוט"ש

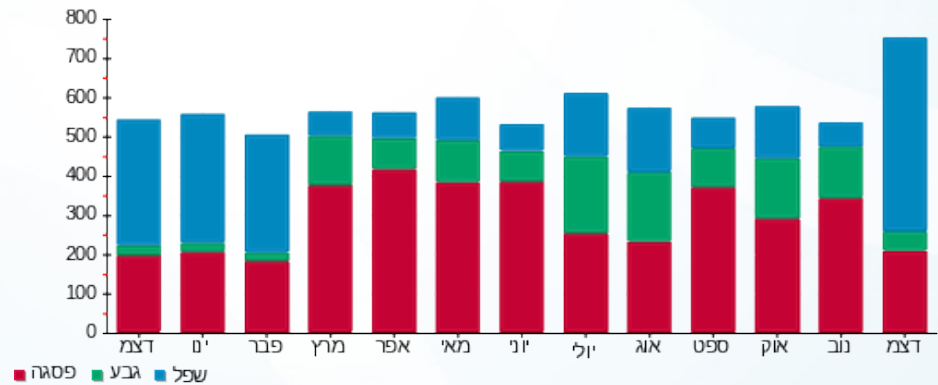

06/01/20 תאריך הפקה:  
 31/12/19 תאריך קריאה נוכחית:  
 01/12/19 תאריך קריאה קודמת:

שם דייר: הגרה 301 (15098)  
 שם אתר: קניון שבעת הכוכבים

**לקוח/ה נכבד/ה, אנו מתכבדים להגיש את חישוב צריכת החשמל לתקופה 01/12/19 - 31/12/19:**

הגרה 301 (15098) - 1 - 18017219(3x32)

| סוג תעריף                | סוג צריכה | קריאה קודמת | קריאה נוכחית | סה"כ צריכה בקוט"ש | מחיר לקוט"ש בא"ג | סה"כ לתשלום |
|--------------------------|-----------|-------------|--------------|-------------------|------------------|-------------|
| פרטי חשבון עבור תאריכים: |           | 01/12/19    | 31/12/19     |                   |                  |             |
| 517                      |           | 15,036.15   | 15,777.60    | 741.45            | 49.32            | 365.68 ₪    |

סה"כ לדייר:

| שיא ביקוש | סה"כ     |
|-----------|----------|
| 2.73      | 741.45   |
|           | 365.68 ₪ |

|          |  |                     |
|----------|--|---------------------|
| 19.43 ₪  | <b>תשלום קבוע</b>                        |                     |
| 1.73 ₪   | <b>תשלום עבור גודל חיבור בKVA (3x32)</b> |                     |
| 386.84 ₪ | <b>סה"כ לתשלום</b>                       | <b>לא כולל מע"מ</b> |

התפלגות חיוב בש"ח לפי תעו"ז

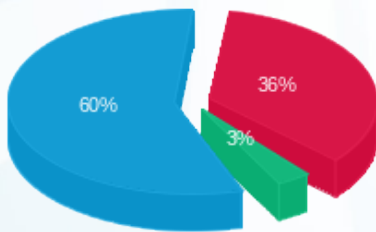

פסגה (132.74 ₪) 60%  
 גבע (12.18 ₪) 3%  
 שפל (220.76 ₪) 36%

הסטוריית צריכה בקוט"ש

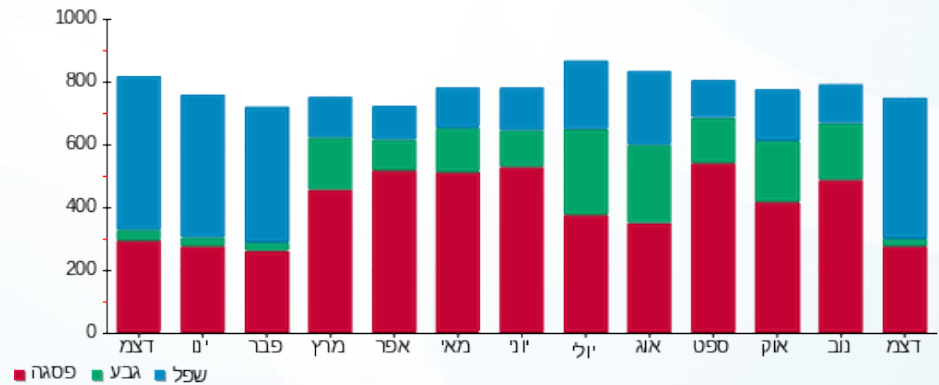

06/01/20 תאריך הפקה:  
 31/12/19 תאריך קריאה נוכחית:  
 01/12/19 תאריך קריאה קודמת:

שם דייר: הודיס 147 (14401)  
 שם אתר: קניון שבעת הכוכבים

לקוח/ה נכבד/ה, אנו מתכבדים להגיש את חישוב צריכת החשמל לתקופה 01/12/19 - 31/12/19:

הודיס 147 (14401) - 1 - 18017246(3x50)

| סוג תעריף                | סוג צריכה | קריאה קודמת | קריאה נוכחית | סה"כ צריכה בקוט"ש | מחיר לקוט"ש בא"ג | סה"כ לתשלום |
|--------------------------|-----------|-------------|--------------|-------------------|------------------|-------------|
| פרטי חשבון עבור תאריכים: |           | 01/12/19    | 31/12/19     |                   |                  |             |
| 517                      |           | 50,074.25   | 52,273.20    | 2,198.95          | 49.32            | 1,084.52 ₪  |

סה"כ לדייר:

| שיא ביקוש | סה"כ       |
|-----------|------------|
| 9.17      | 2,198.95   |
|           | 1,084.52 ₪ |

| תשלום קבוע | תשלום עבור גודל חיבור ב-KVA (3x50) | סה"כ לתשלום | לא כולל מע"מ |
|------------|------------------------------------|-------------|--------------|
| 19.43 ₪    | 2.70 ₪                             | 1,106.65 ₪  |              |

התפלגות חיוב בש"ח לפי תעו"ז

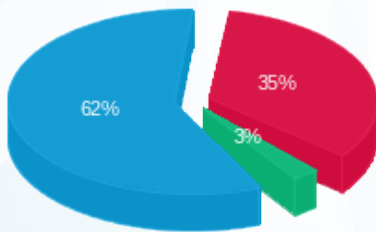

פסגה (382.03 ₪) 35%  
 גבע (28.26 ₪) 3%  
 שפל (674.23 ₪) 62%

הסטוריית צריכה בקוט"ש

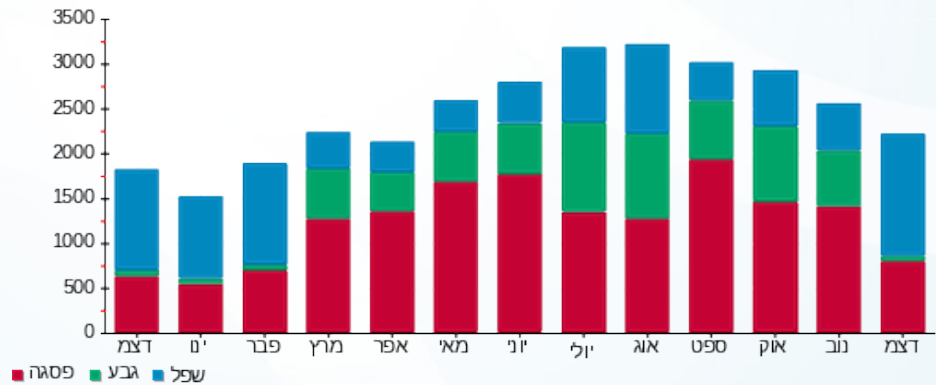

06/01/20 תאריך הפקה:  
 31/12/19 תאריך קריאה נוכחית:  
 01/12/19 תאריך קריאה קודמת:

שם דייר: הום סנטר 10 (14480)  
 שם אתר: קניון שבעת הכוכבים

**לקוח/ה נכבד/ה, אנו מתכבדים להגיש את חישוב צריכת החשמל לתקופה 01/12/19 - 31/12/19:**

הום סנטר 10 (14480) - 2 - 18017262 (3x500)

| סוג תעריף                | סוג צריכה | קריאה קודמת | קריאה נוכחית | סה"כ צריכה בקוט"ש | מחיר לקוט"ש בא"ג | סה"כ לתשלום |
|--------------------------|-----------|-------------|--------------|-------------------|------------------|-------------|
| פרטי חשבון עבור תאריכים: |           |             |              |                   |                  |             |
| 777                      | פסגה      | 01/12/19    | 31/12/19     | 9,998.40          | 97.73            | 9,771.44 ₪  |
| 778                      | גבע       | 158,296.00  | 159,633.60   | 1,337.60          | 59.22            | 792.13 ₪    |
| 779                      | שפל       | 299,291.20  | 316,108.80   | 16,817.60         | 36.48            | 6,135.06 ₪  |

סה"כ לדייר:

| פסגה       | גבע      | שפל        | סה"כ        | שיא ביקוש |
|------------|----------|------------|-------------|-----------|
| 9,998.40   | 1,337.60 | 16,817.60  | 28,153.60   | 120.19    |
| 9,771.44 ₪ | 792.13 ₪ | 6,135.06 ₪ | 16,698.62 ₪ |           |

סה"כ צריכה  
 סה"כ לתשלום

|             |   |                     |
|-------------|---|---------------------|
| 195.61 ₪    | <b>תשלום קבוע</b>                         |                     |
| 26.96 ₪     | <b>תשלום עבור גודל חיבור בKVA (3x500)</b> |                     |
| 16,921.19 ₪ | <b>סה"כ לתשלום</b>                        | <b>לא כולל מע"מ</b> |

התפלגות חיוב בש"ח לפי תע"ז

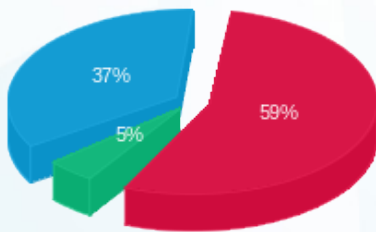

■ פסגה (9,771.44 ₪)  
 ■ גבע (792.13 ₪)  
 ■ שפל (6,135.06 ₪)

הסטוריית צריכה בקוט"ש

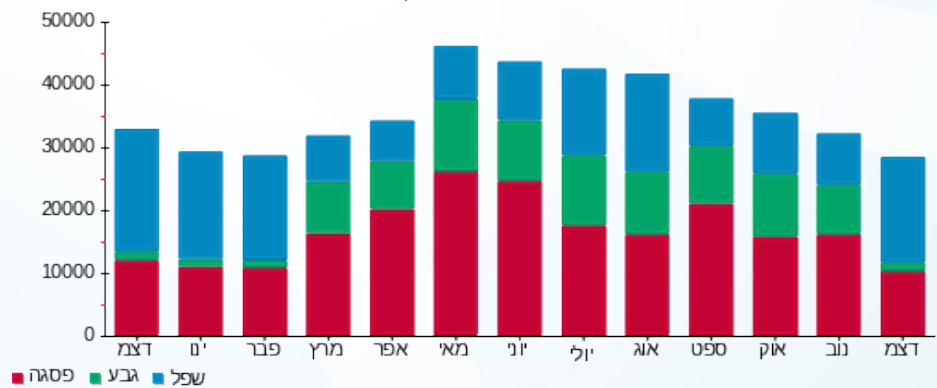

06/01/20 תאריך הפקה:  
 31/12/19 תאריך קריאה נוכחית:  
 01/12/19 תאריך קריאה קודמת:

שם דייר: הום סנטר חיוני 10 (14480) חדש  
 שם אתר: קניון שבעת הכוכבים

**לקוח/ה נכבד/ה, אנו מתכבדים להגיש את חישוב צריכת החשמל לתקופה 01/12/19 - 31/12/19:**

הום סנטר חיוני 10 (14480) - 2 - 18040265 (3x100)

| סוג תעריף                | סוג צריכה | קריאה קודמת | קריאה נוכחית | סה"כ צריכה בקוט"ש | מחיר לקוט"ש בא"ג | סה"כ לתשלום |
|--------------------------|-----------|-------------|--------------|-------------------|------------------|-------------|
| פרטי חשבון עבור תאריכים: |           |             |              |                   |                  |             |
| 777                      | פסגה      | 01/12/19    | 31/12/19     | 2,231.40          | 97.73            | 2,180.75 ₪  |
| 778                      | גבע       | 17,449.60   | 17,792.10    | 342.50            | 59.22            | 202.83 ₪    |
| 779                      | שפל       | 33,714.40   | 37,976.30    | 4,261.90          | 36.48            | 1,554.74 ₪  |

סה"כ לדייר:

| פסגה       | גבע      | שפל        | סה"כ       | שיא ביקוש |
|------------|----------|------------|------------|-----------|
| 2,231.40   | 342.50   | 4,261.90   | 6,835.80   | 18.45     |
| 2,180.75 ₪ | 202.83 ₪ | 1,554.74 ₪ | 3,938.32 ₪ |           |

סה"כ צריכה  
 סה"כ לתשלום

|            |                                    |              |
|------------|------------------------------------|--------------|
| 195.61 ₪   | תשלום קבוע                         |              |
| 5.39 ₪     | תשלום עבור גודל חיבור בKVA (3x100) |              |
| 4,139.32 ₪ | סה"כ לתשלום                        | לא כולל מע"מ |

התפלגות חיוב בש"ח לפי תע"ז

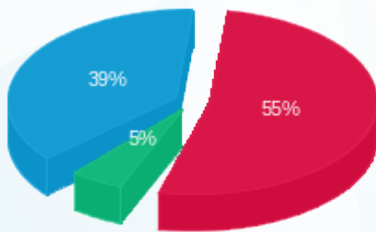

■ פסגה (2,180.75 ₪) 55%  
 ■ גבע (202.83 ₪) 5%  
 ■ שפל (1,554.74 ₪) 39%

הסטוריית צריכה בקוט"ש

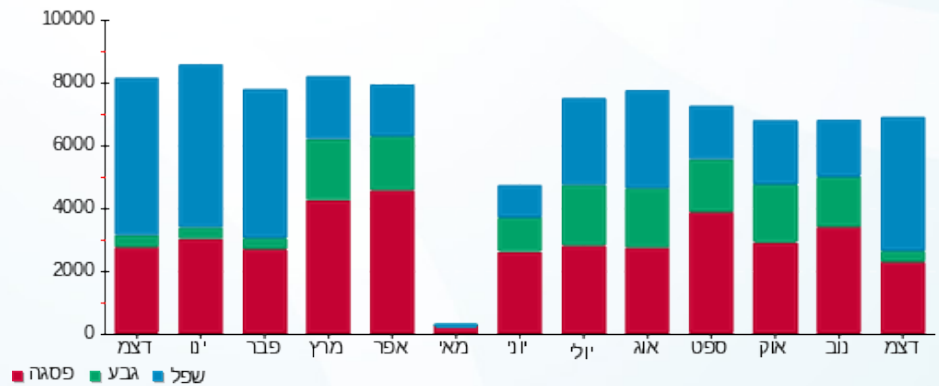

06/01/20 תאריך הפקה:  
 31/12/19 תאריך קריאה נוכחית:  
 01/12/19 תאריך קריאה קודמת:

שם דייר: הזנה ב.חיוני ללוח מס' 7 (חלוקה)  
 שם אתר: קניון שבעת הכוכבים

**לקוח/ה נכבד/ה, אנו מתכבדים להגיש את חישוב צריכת החשמל לתקופה 01/12/19 - 31/12/19:**

הזנה ב.חיוני ללוח מס' 7 (חלוקה) - 1 - 18017284(3x630)

| סוג תעריף                | סוג צריכה | קריאה קודמת | קריאה נוכחית | סה"כ צריכה בקוט"ש | מחיר לקוט"ש בא"ג | סה"כ לתשלום |
|--------------------------|-----------|-------------|--------------|-------------------|------------------|-------------|
| פרטי חשבון עבור תאריכים: |           |             |              |                   |                  |             |
|                          |           | 01/12/19    | 31/12/19     |                   |                  |             |
| 777                      | פסגה      | 224,079.60  | 232,148.40   | 8,068.80          | 97.73            | 7,885.64 ₪  |
| 778                      | גבע       | 103,579.80  | 104,879.40   | 1,299.60          | 59.22            | 769.62 ₪    |
| 779                      | שפל       | 151,881.00  | 168,699.60   | 16,818.60         | 36.48            | 6,135.43 ₪  |

סה"כ לדייר:

| פסגה       | גבע      | שפל        | סה"כ        | שיא ביקוש |
|------------|----------|------------|-------------|-----------|
| 8,068.80   | 1,299.60 | 16,818.60  | 26,187.00   | 65.28     |
| ₪ 7,885.64 | ₪ 769.62 | ₪ 6,135.43 | ₪ 14,790.69 |           |

סה"כ צריכה  
 סה"כ לתשלום

|             |   |                     |
|-------------|---|---------------------|
| 195.61 ₪    | <b>תשלום קבוע</b>                         |                     |
| 33.97 ₪     | <b>תשלום עבור גודל חיבור בKVA (3x630)</b> |                     |
| 15,020.26 ₪ | <b>סה"כ לתשלום</b>                        | <b>לא כולל מע"מ</b> |

התפלגות חיוב בש"ח לפי תעו"ז

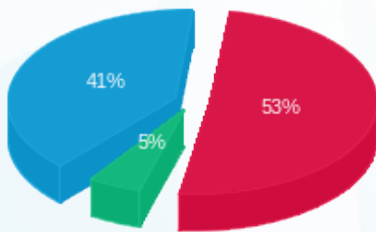

■ פסגה (₪ 7,885.64)  
 ■ גבע (₪ 769.62)  
 ■ שפל (₪ 6,135.43)

הסטוריית צריכה בקוט"ש

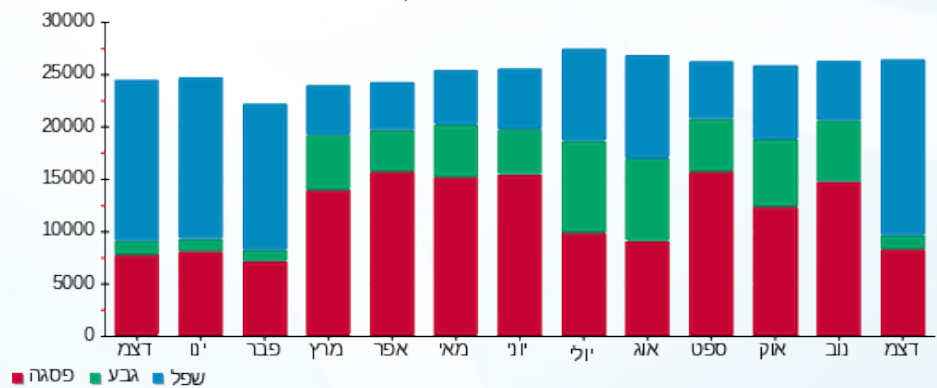

06/01/20 תאריך הפקה:  
 31/12/19 תאריך קריאה נוכחית:  
 01/12/19 תאריך קריאה קודמת:

**שם דייר:** הזנה ללוח 29 אגף חדש חיוני  
**שם אתר:** קניון שבעת הכוכבים

**לקוח/ה נכבד/ה, אנו מתכבדים להגיש את חישוב צריכת החשמל לתקופה 01/12/19 - 31/12/19:**

הזנה ללוח 29 אגף חדש חיוני - 1 - 18017239 (3x100)

| סוג תעריף                | סוג צריכה | קריאה קודמת | קריאה נוכחית | סה"כ צריכה בקוט"ש | מחיר לקוט"ש בא"ג | סה"כ לתשלום |
|--------------------------|-----------|-------------|--------------|-------------------|------------------|-------------|
| פרטי חשבון עבור תאריכים: |           |             |              |                   |                  |             |
|                          |           | 01/12/19    | 31/12/19     |                   |                  |             |
| 777                      | פסגה      | 25,412.80   | 26,385.60    | 972.80            | 97.73            | 950.72 ₪    |
| 778                      | גבע       | 13,232.40   | 13,382.00    | 149.60            | 59.22            | 88.59 ₪     |
| 779                      | שפל       | 21,774.40   | 23,697.60    | 1,923.20          | 36.48            | 701.58 ₪    |

סה"כ לדייר:

| פסגה     | גבע     | שפל      | סה"כ       | שיא ביקוש |
|----------|---------|----------|------------|-----------|
| 972.80   | 149.60  | 1,923.20 | 3,045.60   | 7.37      |
| 950.72 ₪ | 88.59 ₪ | 701.58 ₪ | 1,740.89 ₪ |           |

סה"כ צריכה  
 סה"כ לתשלום

|            |   |                     |
|------------|---|---------------------|
| 195.61 ₪   | <b>תשלום קבוע</b>                         |                     |
| 5.39 ₪     | <b>תשלום עבור גודל חיבור בKVA (3x100)</b> |                     |
| 1,941.90 ₪ | <b>סה"כ לתשלום</b>                        | <b>לא כולל מע"מ</b> |

התפלגות חיוב בש"ח לפי תע"ז

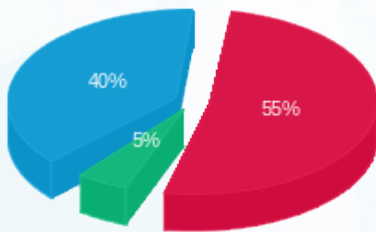

■ פסגה (950.72 ₪)  
 ■ גבע (88.59 ₪)  
 ■ שפל (701.58 ₪)

הסטוריית צריכה בקוט"ש

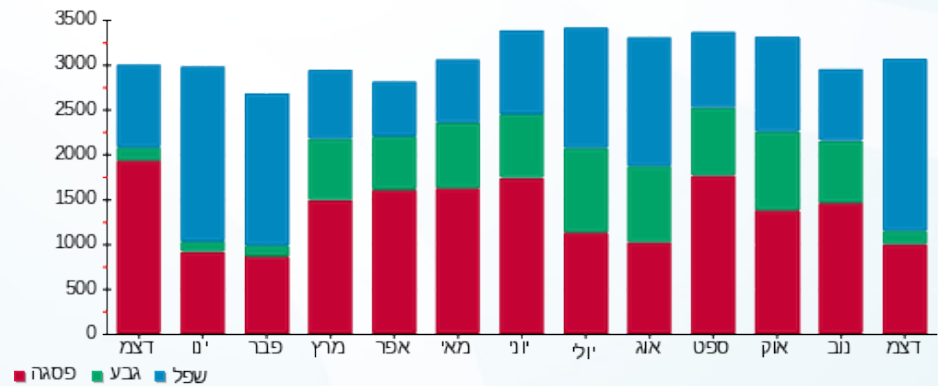

06/01/20 תאריך הפקה:  
 31/12/19 תאריך קריאה נוכחית:  
 01/12/19 תאריך קריאה קודמת:

שם דייר: הזנה ללוח ציבורי 29 מול חדש  
 שם אתר: קניון שבעת הכוכבים

לקוח/ה נכבד/ה, אנו מתכבדים להגיש את חישוב צריכת החשמל לתקופה 01/12/19 - 31/12/19:

הזנה ללוח ציבורי 29 מול חדש - 4 - 18017302(3x250)

| סוג תעריף                | סוג צריכה | קריאה קודמת | קריאה נוכחית | סה"כ צריכה בקוט"ש | מחיר לקוט"ש בא"ג | סה"כ לתשלום |
|--------------------------|-----------|-------------|--------------|-------------------|------------------|-------------|
| פרטי חשבון עבור תאריכים: |           |             |              |                   |                  |             |
| 777                      | פסגה      | 01/12/19    | 31/12/19     | 1,330.40          | 97.73            | 1,300.20 ₪  |
| 778                      | גבע       | 17,281.20   | 17,372.40    | 91.20             | 59.22            | 54.01 ₪     |
| 779                      | שפל       | 19,984.80   | 22,368.80    | 2,384.00          | 36.48            | 869.68 ₪    |

סה"כ לדייר:

| פסגה       | גבע     | שפל      | סה"כ       | שיא ביקוש |
|------------|---------|----------|------------|-----------|
| 1,330.40   | 91.20   | 2,384.00 | 3,805.60   | 12.47     |
| 1,300.20 ₪ | 54.01 ₪ | 869.68 ₪ | 2,223.89 ₪ |           |

סה"כ צריכה

סה"כ לתשלום

|            |                                    |              |
|------------|------------------------------------|--------------|
| 195.61 ₪   | תשלום קבוע                         |              |
| 13.48 ₪    | תשלום עבור גודל חיבור בKVA (3x250) |              |
| 2,432.98 ₪ | סה"כ לתשלום                        | לא כולל מע"מ |

התפלגות חיוב בש"ח לפי תע"ז

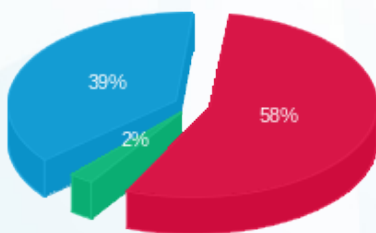

■ פסגה (1,300.20 ₪)  
 ■ גבע (54.01 ₪)  
 ■ שפל (869.68 ₪)

הסטוריית צריכה בקוט"ש

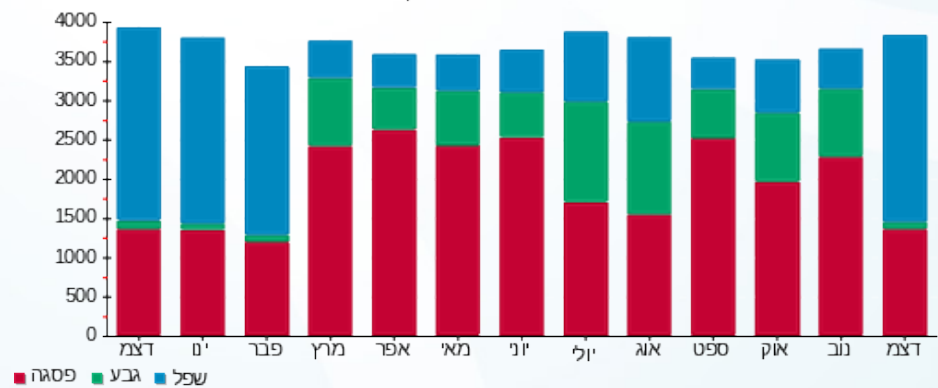

■ פסגה ■ גבע ■ שפל



06/01/20

תאריך הפקה:

שם דייר: הזנה ללוח ראשי 27 ( חלוקה לחנויות )  
שם אתר: קניון שבעת הכוכבים

31/12/19

תאריך קריאה נוכחית:

01/12/19

תאריך קריאה קודמת:

לקוח/ה נכבד/ה, אנו מתכבדים להגיש את חישוב צריכת החשמל לתקופה 01/12/19 - 31/12/19:

הזנה ללוח ראשי 27 ( חלוקה לחנויות ) - 4 - 18017304 (3x875)

| סוג תעריף                | סוג צריכה | קריאה קודמת | קריאה נוכחית | סה"כ צריכה בקוט"ש | מחיר לקוט"ש בא"ג | סה"כ לתשלום |
|--------------------------|-----------|-------------|--------------|-------------------|------------------|-------------|
| פרטי חשבון עבור תאריכים: |           |             |              |                   |                  |             |
|                          |           | 01/12/19    | 31/12/19     |                   |                  |             |
| 777                      | פסגה      | 150,880.80  | 155,232.00   | 4,351.20          | 97.73            | 4,252.43 ₪  |
| 778                      | גבע       | 63,348.00   | 63,767.20    | 419.20            | 59.22            | 248.25 ₪    |
| 779                      | שפל       | 83,801.60   | 91,804.00    | 8,002.40          | 36.48            | 2,919.28 ₪  |

סה"כ לדייר:

| פסגה       | גבע      | שפל        | סה"כ       | שיא ביקוש |
|------------|----------|------------|------------|-----------|
| 4,351.20   | 419.20   | 8,002.40   | 12,772.80  | 42.63     |
| 4,252.43 ₪ | 248.25 ₪ | 2,919.28 ₪ | 7,419.95 ₪ |           |

סה"כ צריכה

סה"כ לתשלום

|            |                                    |              |
|------------|------------------------------------|--------------|
| 195.61 ₪   | תשלום קבוע                         |              |
| 47.18 ₪    | תשלום עבור גודל חיבור בKVA (3x875) |              |
| 7,662.74 ₪ | סה"כ לתשלום                        | לא כולל מע"מ |

התפלגות חיוב בש"ח לפי תע"ז

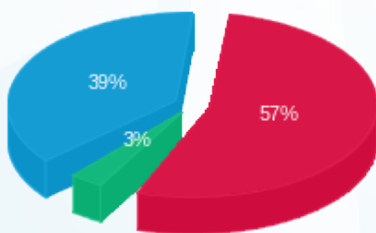

- פסגה (4,252.43 ₪) 57%
- גבע (248.25 ₪) 39%
- שפל (2,919.28 ₪) 3%

הסטוריית צריכה בקוט"ש

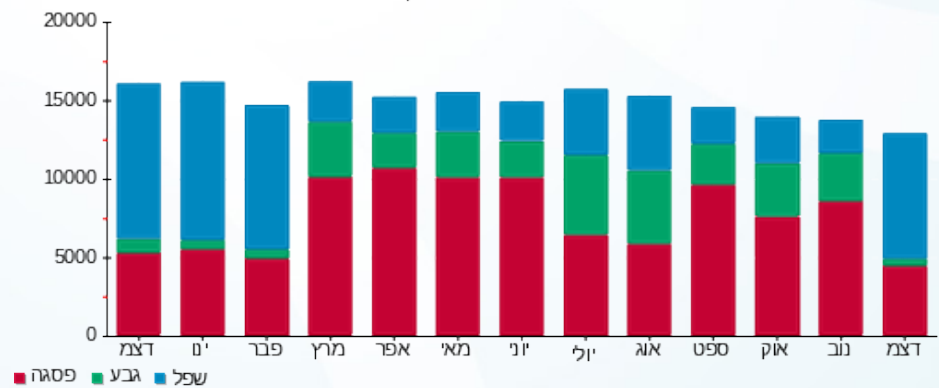

- פסגה
- גבע
- שפל



06/01/20 תאריך הפקה:  
 31/12/19 תאריך קריאה נוכחית:  
 01/12/19 תאריך קריאה קודמת:

שם דייר: היינס ילדים 215 (15325)  
 שם אתר: קניון שבעת הכוכבים

**לקוח/ה נכבד/ה, אנו מתכבדים להגיש את חישוב צריכת החשמל לתקופה 01/12/19 - 31/12/19:**

היינס ילדים 215 (15325) - 4 - 18017310 (3x63)

| סוג תעריף                | סוג צריכה | קריאה קודמת | קריאה נוכחית | סה"כ צריכה בקוט"ש | מחיר לקוט"ש בא"ג | סה"כ לתשלום |
|--------------------------|-----------|-------------|--------------|-------------------|------------------|-------------|
| פרטי חשבון עבור תאריכים: |           |             |              |                   |                  |             |
| 777                      | פסגה      | 01/12/19    | 31/12/19     | 1,093.60          | 97.73            | 1,068.78 ₪  |
| 778                      | גבע       | 17,407.80   | 17,486.70    | 78.90             | 59.22            | 46.72 ₪     |
| 779                      | שפל       | 19,919.40   | 21,823.60    | 1,904.20          | 36.48            | 694.65 ₪    |

סה"כ לדייר:

| פסגה       | גבע     | שפל      | סה"כ       | שיא ביקוש |
|------------|---------|----------|------------|-----------|
| 1,093.60   | 78.90   | 1,904.20 | 3,076.70   | 11.48     |
| 1,068.78 ₪ | 46.72 ₪ | 694.65 ₪ | 1,810.15 ₪ |           |

סה"כ צריכה  
סה"כ לתשלום

|            |  |                     |
|------------|--|---------------------|
| 195.61 ₪   | <b>תשלום קבוע</b>                        |                     |
| 3.40 ₪     | <b>תשלום עבור גודל חיבור בKVA (3x63)</b> |                     |
| 2,009.16 ₪ | <b>סה"כ לתשלום</b>                       | <b>לא כולל מע"מ</b> |

התפלגות חיוב בש"ח לפי תעו"ז

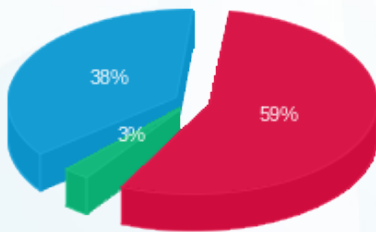

■ פסגה (1,068.78 ₪)  
 ■ גבע (46.72 ₪)  
 ■ שפל (694.65 ₪)

הסטוריית צריכה בקוט"ש

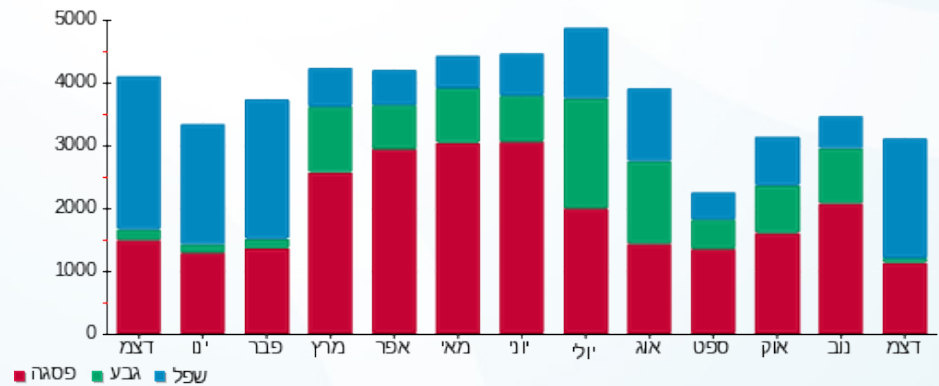

06/01/20 תאריך הפקה:  
 31/12/19 תאריך קריאה נוכחית:  
 01/12/19 תאריך קריאה קודמת:

שם דייר: הפנינג 124+125 (14402)  
 שם אתר: קניון שבעת הכוכבים

לקוח/ה נכבד/ה, אנו מתכבדים להגיש את חישוב צריכת החשמל לתקופה 01/12/19 - 31/12/19:

הפנינג 124+125 (14402) - 1 - 18017251(3x63)

| סוג תעריף                | סוג צריכה | קריאה קודמת | קריאה נוכחית | סה"כ צריכה בקוט"ש | מחיר לקוט"ש בא"ג | סה"כ לתשלום |
|--------------------------|-----------|-------------|--------------|-------------------|------------------|-------------|
| פרטי חשבון עבור תאריכים: |           | 01/12/19    | 31/12/19     |                   |                  |             |
| 517                      |           | 47,608.40   | 49,238.60    | 1,630.20          | 49.32            | 804.01 ₪    |

סה"כ לדייר:

| שיא ביקוש | סה"כ     |
|-----------|----------|
| 6.72      | 1,630.20 |
|           | 804.01 ₪ |

| תשלום קבוע | תשלום עבור גודל חיבור בKVA (3x63) | סה"כ לתשלום | לא כולל מע"מ |
|------------|-----------------------------------|-------------|--------------|
| 19.43 ₪    | 3.40 ₪                            | 826.84 ₪    |              |

התפלגות חיוב בש"ח לפי תעו"ז

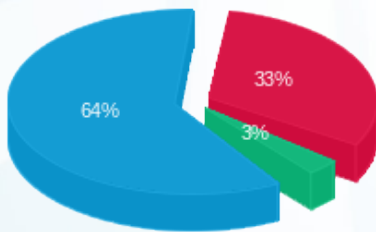

פסגה (263.12 ₪) 64%  
 גבע (25.10 ₪) 33%  
 שפל (515.79 ₪) 3%

הסטוריית צריכה בקוט"ש

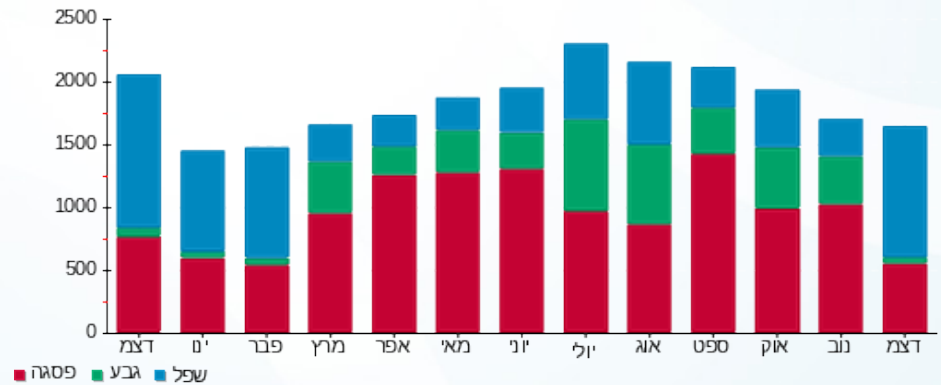

06/01/20 תאריך הפקה:  
 31/12/19 תאריך קריאה נוכחית:  
 01/12/19 תאריך קריאה קודמת:

שם דייר: הפנינג טויס 1011  
 שם אתר: קניון שבעת הכוכבים

**לקוח/ה נכבד/ה, אנו מתכבדים להגיש את חישוב צריכת החשמל לתקופה 01/12/19 - 31/12/19:**

הפנינג טויס 1011 - 1 - 18017203 (3x50)

| סוג תעריף                | סוג צריכה | קריאה קודמת | קריאה נוכחית | סה"כ צריכה בקוט"ש | מחיר לקוט"ש בא"ג | סה"כ לתשלום |
|--------------------------|-----------|-------------|--------------|-------------------|------------------|-------------|
| פרטי חשבון עבור תאריכים: |           | 01/12/19    | 31/12/19     |                   |                  |             |
| 517                      |           | 42,264.40   | 44,490.00    | 2,225.60          | 49.32            | 1,097.67 ₪  |

סה"כ לדייר:

| שיא ביקוש | סה"כ       |
|-----------|------------|
| 6.09      | 2,225.60   |
|           | 1,097.67 ₪ |

| תשלום קבוע | תשלום עבור גודל חיבור ב-KVA (3x50) | סה"כ לתשלום | לא כולל מע"מ |
|------------|------------------------------------|-------------|--------------|
| 19.43 ₪    | 2.70 ₪                             | 1,119.79 ₪  |              |

התפלגות חיוב בש"ח לפי תעו"ז



פסגה (413.35 ₪) 59%  
 גבע (40.79 ₪) 4%  
 שפל (643.53 ₪) 38%

הסטוריית צריכה בקוט"ש

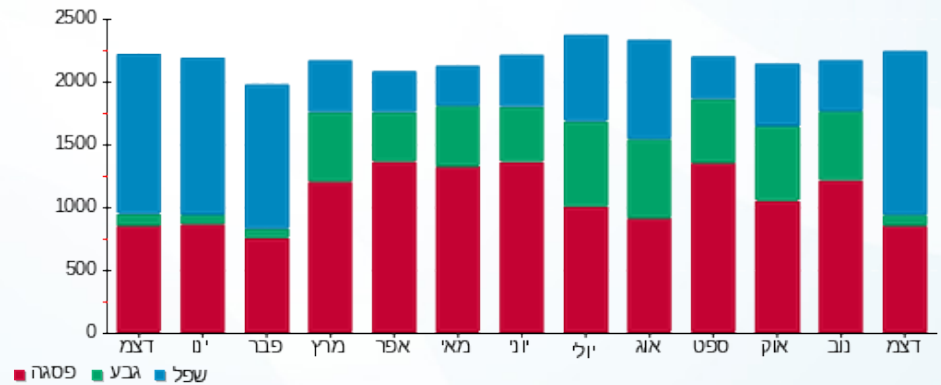

06/01/20 תאריך הפקה:  
 31/12/19 תאריך קריאה נוכחית:  
 01/12/19 תאריך קריאה קודמת:

שם דייר: ואהו קוסמטיקס 303 (15096)  
 שם אתר: קניון שבעת הכוכבים

לקוח/ה נכבד/ה, אנו מתכבדים להגיש את חישוב צריכת החשמל לתקופה 01/12/19 - 31/12/19:

ואהו קוסמטיקס 303 (15096) - 3 - 18017219 (3x63)

| סוג תעריף                | סוג צריכה | קריאה קודמת | קריאה נוכחית | סה"כ צריכה בקוט"ש | מחיר לקוט"ש בא"ג | סה"כ לתשלום |
|--------------------------|-----------|-------------|--------------|-------------------|------------------|-------------|
| פרטי חשבון עבור תאריכים: |           | 01/12/19    | 31/12/19     |                   |                  |             |
| 517                      |           | 21,380.90   | 22,139.80    | 758.90            | 49.32            | 374.29 ₪    |

סה"כ לדייר:

| שיא ביקוש | סה"כ     |
|-----------|----------|
| 2.16      | 758.90   |
|           | 374.29 ₪ |

| תשלום קבוע | תשלום עבור גודל חיבור בKVA (3x63) | סה"כ לתשלום | לא כולל מע"מ |
|------------|-----------------------------------|-------------|--------------|
| 19.43 ₪    | 3.40 ₪                            | 397.12 ₪    |              |

התפלגות חיוב בש"ח לפי תעו"ז

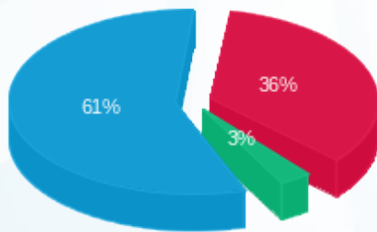

פסגה (136.02 ₪) 61%  
 גבע (11.29 ₪) 36%  
 שפל (226.97 ₪) 3%

הסטוריית צריכה בקוט"ש

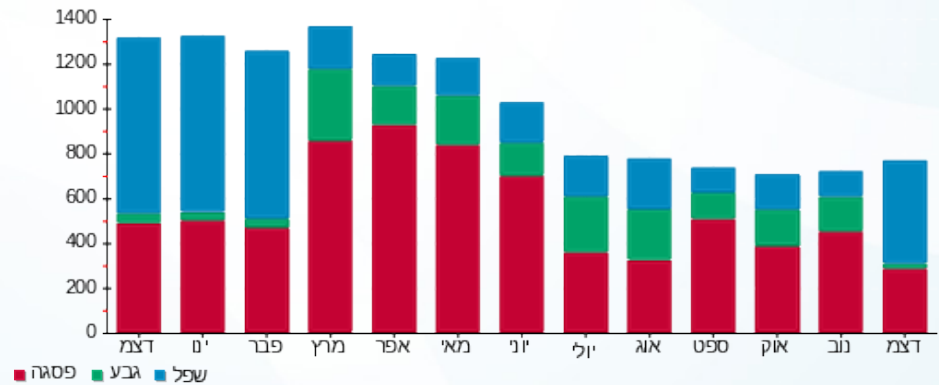

06/01/20 תאריך הפקה:  
 31/12/19 תאריך קריאה נוכחית:  
 01/12/19 תאריך קריאה קודמת:

שם דייר: וי אף 146 (16147)  
 שם אתר: קניון שבעת הכוכבים

לקוח/ה נכבד/ה, אנו מתכבדים להגיש את חישוב צריכת החשמל לתקופה 01/12/19 - 31/12/19:

וי אף 146 (16147) - 4 - 18017244(3x40)

| סוג תעריף                | סוג צריכה | קריאה קודמת | קריאה נוכחית | סה"כ צריכה בקוט"ש | מחיר לקוט"ש בא"ג | סה"כ לתשלום |
|--------------------------|-----------|-------------|--------------|-------------------|------------------|-------------|
| פרטי חשבון עבור תאריכים: |           | 01/12/19    | 31/12/19     |                   |                  |             |
| 517                      |           | 43,544.45   | 44,827.00    | 1,282.55          | 49.32            | 632.55 ₪    |

סה"כ לדייר:

| שיא ביקוש | סה"כ     |
|-----------|----------|
| 8.69      | 1,282.55 |
|           | 632.55 ₪ |

| תשלום קבוע | תשלום עבור גודל חיבור בKVA (3x40) | סה"כ לתשלום | לא כולל מע"מ |
|------------|-----------------------------------|-------------|--------------|
| 19.43 ₪    | 2.16 ₪                            | 654.14 ₪    |              |

התפלגות חיוב בש"ח לפי תעו"ז

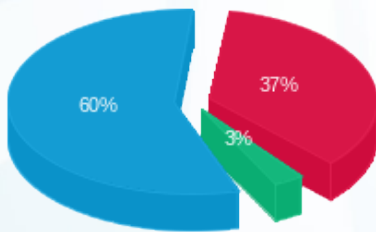

פסגה (234.00 ₪) 60%  
 גבע (18.84 ₪) 3%  
 שפל (379.71 ₪) 37%

הסטוריית צריכה בקוט"ש

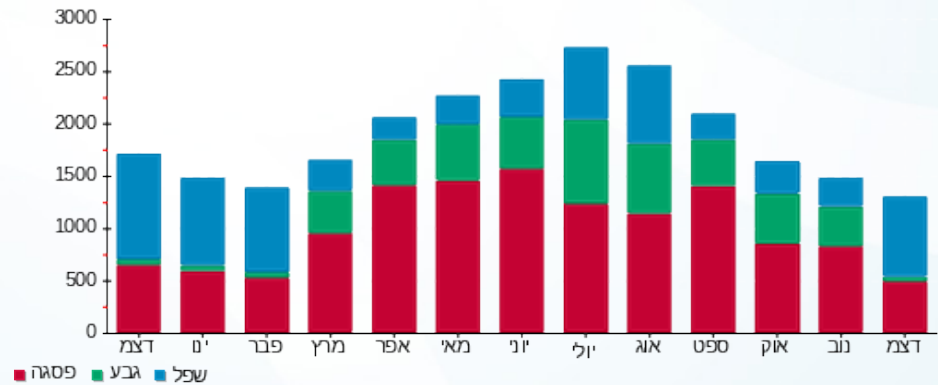



06/01/20 תאריך הפקה:  
 31/12/19 תאריך קריאה נוכחית:  
 01/12/19 תאריך קריאה קודמת:

שם דייר: ויקטורי - חיוני 100 (14477)  
 שם אתר: קניון שבעת הכוכבים

לקוח/ה נכבד/ה, אנו מתכבדים להגיש את חישוב צריכת החשמל לתקופה 01/12/19 - 31/12/19:

ויקטורי - חיוני 100 (14477) - 2 - 18017342 (3x100)

| סוג תעריף                | סוג צריכה | קריאה קודמת | קריאה נוכחית | סה"כ צריכה בקוט"ש | מחיר לקוט"ש בא"ג | סה"כ לתשלום |
|--------------------------|-----------|-------------|--------------|-------------------|------------------|-------------|
| פרטי חשבון עבור תאריכים: |           |             |              |                   |                  |             |
| 777                      | פסגה      | 01/12/19    | 31/12/19     | 0.00              | 97.73            | 0.00 ₪      |
| 778                      | גבע       | 0.00        | 0.00         | 0.00              | 59.22            | 0.00 ₪      |
| 779                      | שפל       | 0.00        | 0.00         | 0.00              | 36.48            | 0.00 ₪      |

סה"כ לדייר:

| פסגה   | גבע    | שפל    | סה"כ   | שיא ביקוש |
|--------|--------|--------|--------|-----------|
| 0.00   | 0.00   | 0.00   | 0.00   |           |
| 0.00 ₪ | 0.00 ₪ | 0.00 ₪ | 0.00 ₪ |           |

סה"כ צריכה

סה"כ לתשלום

|          |                                     |              |
|----------|-------------------------------------|--------------|
| 195.61 ₪ | תשלום קבוע                          |              |
| 5.39 ₪   | תשלום עבור גודל חיבור ב-KVA (3x100) |              |
| 201.00 ₪ | סה"כ לתשלום                         | לא כולל מע"מ |





06/01/20

תאריך הפקה:

שם דייר: ויקטורי סופר מרקט 101 (14477)

31/12/19

תאריך קריאה נוכחית:

שם אתר: קניון שבעת הכוכבים

01/12/19

תאריך קריאה קודמת:

לקוח/ה נכבד/ה, אנו מתכבדים להגיש את חישוב צריכת החשמל לתקופה 01/12/19 - 31/12/19:

ויקטורי סופר מרקט 101 (14477) - 1 - 18017262 (3x800)

| סוג תעריף | סוג צריכה | קריאה קודמת  | קריאה נוכחית | סה"כ צריכה בקוט"ש        | מחיר לקוט"ש בא"ג | סה"כ לתשלום |
|-----------|-----------|--------------|--------------|--------------------------|------------------|-------------|
|           |           | 01/12/19     | 31/12/19     | פרטי חשבון עבור תאריכים: |                  |             |
| 777       | פסגה      | 861,910.40   | 886,302.40   | 24,392.00                | 97.73            | 23,838.30 ₪ |
| 778       | גבע       | 458,825.60   | 467,974.40   | 9,148.80                 | 59.22            | 5,417.92 ₪  |
| 779       | שפל       | 1,313,190.40 | 1,391,569.60 | 78,379.20                | 36.48            | 28,592.73 ₪ |

סה"כ לדייר:

| פסגה        | גבע        | שפל         | סה"כ        | שיא ביקוש |
|-------------|------------|-------------|-------------|-----------|
| 24,392.00   | 9,148.80   | 78,379.20   | 111,920.00  | 252.11    |
| 23,838.30 ₪ | 5,417.92 ₪ | 28,592.73 ₪ | 57,848.95 ₪ |           |

סה"כ צריכה

סה"כ לתשלום

|             |                                    |              |
|-------------|------------------------------------|--------------|
| 195.61 ₪    | תשלום קבוע                         |              |
| 43.13 ₪     | תשלום עבור גודל חיבור בKVA (3x800) |              |
| 58,087.69 ₪ | סה"כ לתשלום                        | לא כולל מע"מ |

התפלגות חיוב בש"ח לפי תע"ז

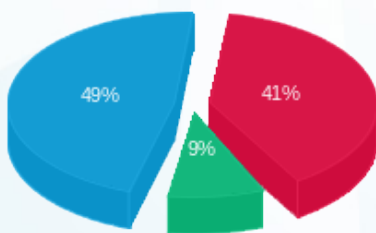

■ פסגה (23,838.30 ₪)  
■ גבע (5,417.92 ₪)  
■ שפל (28,592.73 ₪)

הסטוריית צריכה בקוט"ש

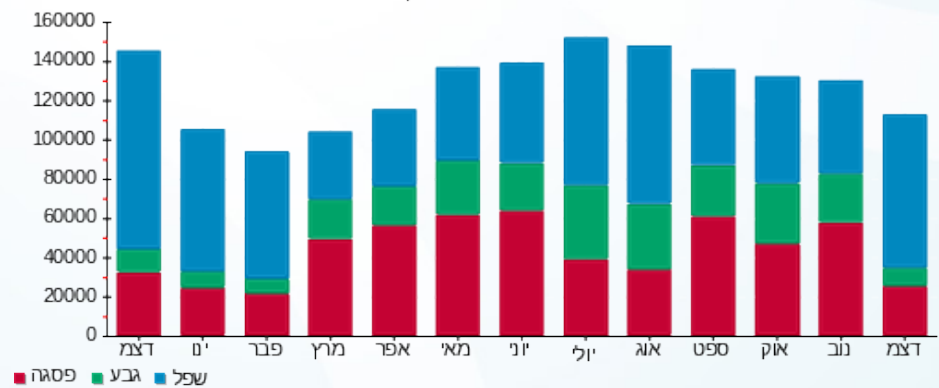

■ פסגה ■ גבע ■ שפל





06/01/20 תאריך הפקדה:  
 31/12/19 תאריך קריאה נוכחית:  
 01/12/19 תאריך קריאה קודמת:

שם דייר: ורדינון טקסטיל 135 (14991)  
 שם אתר: קניון שבעת הכוכבים

לקוח/ה נכבד/ה, אנו מתכבדים להגיש את חישוב צריכת החשמל לתקופה 01/12/19 - 31/12/19:

ורדינון טקסטיל 135 (14991) - 2 - (3x63)18017233

| סוג תעריף                | סוג צריכה | קריאה קודמת | קריאה נוכחית | סה"כ צריכה בקוט"ש | מחיר לקוט"ש בא"ג | סה"כ לתשלום |
|--------------------------|-----------|-------------|--------------|-------------------|------------------|-------------|
| פרטי חשבון עבור תאריכים: |           | 01/12/19    | 31/12/19     |                   |                  |             |
| 517                      |           | 63,133.00   | 65,118.60    | 1,985.60          | 49.32            | 979.30 ₪    |

סה"כ לדייר:

| שיא ביקוש | סה"כ     |
|-----------|----------|
| 10.98     | 1,985.60 |
|           | 979.30 ₪ |

|            |                                   |              |
|------------|-----------------------------------|--------------|
| 19.43 ₪    | תשלום קבוע                        |              |
| 3.40 ₪     | תשלום עבור גודל חיבור בKVA (3x63) |              |
| 1,002.12 ₪ | סה"כ לתשלום                       | לא כולל מע"מ |

התפלגות חיוב בש"ח לפי תעו"ז

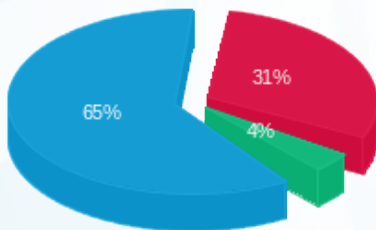

פסגה (305.78 ₪) ■  
 גבע (37.43 ₪) ■  
 שפל (636.08 ₪) ■

הסטוריית צריכה בקוט"ש

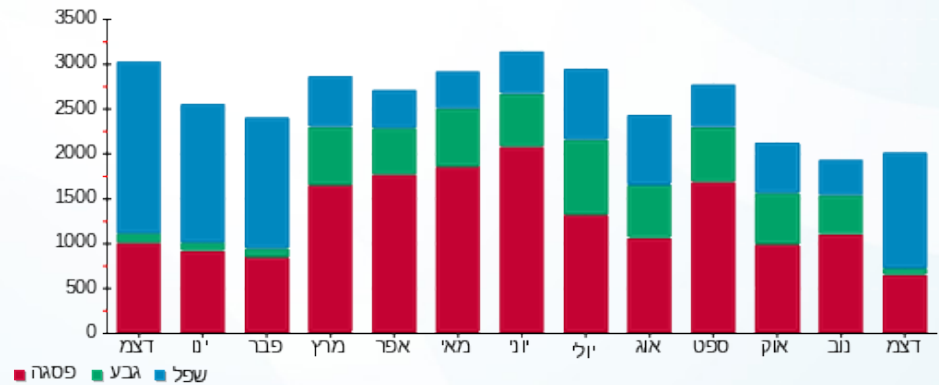

06/01/20 תאריך הפקדה:  
 31/12/19 תאריך קריאה נוכחית:  
 01/12/19 תאריך קריאה קודמת:

שם דייר: זמן 204 (15053)  
 שם אתר: קניון שבעת הכוכבים

לקוח/ה נכבד/ה, אנו מתכבדים להגיש את חישוב צריכת החשמל לתקופה 01/12/19 - 31/12/19:

זמן 204 (15053) - 2 - 15129240 (3x40)

| סוג תעריף                | סוג צריכה | קריאה קודמת | קריאה נוכחית | סה"כ צריכה בקוט"ש | מחיר לקוט"ש בא"ג | סה"כ לתשלום |
|--------------------------|-----------|-------------|--------------|-------------------|------------------|-------------|
| פרטי חשבון עבור תאריכים: |           | 01/12/19    | 31/12/19     |                   |                  |             |
| 517                      |           | 39,562.30   | 41,378.50    | 1,816.20          | 49.32            | 895.75 ₪    |

סה"כ לדייר:

| שיא ביקוש | סה"כ     |
|-----------|----------|
| 11.15     | 1,816.20 |
|           | 895.75 ₪ |

| תשלום קבוע | תשלום עבור גודל חיבור ב KVA (3x40) | סה"כ לתשלום | לא כולל מע"מ |
|------------|------------------------------------|-------------|--------------|
| 19.43 ₪    | 2.16 ₪                             | 917.34 ₪    |              |

התפלגות חיוב בש"ח לפי תעו"ז

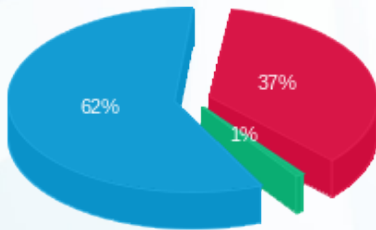

פסגה (329.21 ₪) 62%  
 גבע (7.69 ₪) 1%  
 שפל (558.84 ₪) 37%

הסטוריית צריכה בקוט"ש

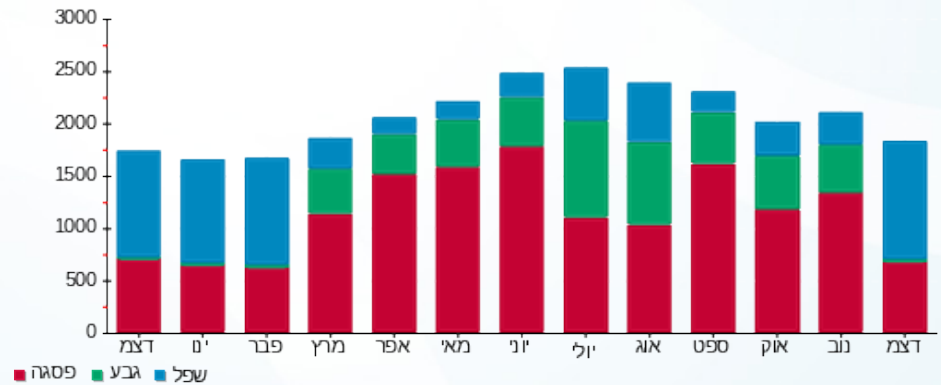

06/01/20 תאריך הפקה:  
 31/12/19 תאריך קריאה נוכחית:  
 01/12/19 תאריך קריאה קודמת:

שם דייר: ח.24 אייסל (18787)  
 שם אתר: קניון שבעת הכוכבים

לקוח/ה נכבד/ה, אנו מתכבדים להגיש את חישוב צריכת החשמל לתקופה 01/12/19 - 31/12/19:

ח.24 אייסל (18787) - 3 - 18017264(3x63)

| סוג תעריף                | סוג צריכה | קריאה קודמת | קריאה נוכחית | סה"כ צריכה בקוט"ש | מחיר לקוט"ש בא"ג | סה"כ לתשלום |
|--------------------------|-----------|-------------|--------------|-------------------|------------------|-------------|
| פרטי חשבון עבור תאריכים: |           | 01/12/19    | 31/12/19     |                   |                  |             |
| 517                      |           | 20,404.60   | 21,295.30    | 890.70            | 49.32            | 439.29 ₪    |

סה"כ לדייר:

| שיא ביקוש | סה"כ     |
|-----------|----------|
| 4.35      | 890.70   |
|           | 439.29 ₪ |

|          |                                   |              |
|----------|-----------------------------------|--------------|
| 19.43 ₪  | תשלום קבוע                        |              |
| 3.40 ₪   | תשלום עבור גודל חיבור בKVA (3x63) |              |
| 462.12 ₪ | סה"כ לתשלום                       | לא כולל מע"מ |

התפלגות חיוב בש"ח לפי תעו"ז

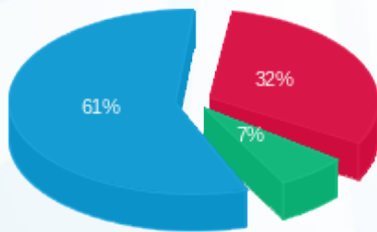

פסגה (141.99 ₪) 61%  
 גבע (30.13 ₪) 7%  
 שפל (267.17 ₪) 32%

הסטוריית צריכה בקוט"ש

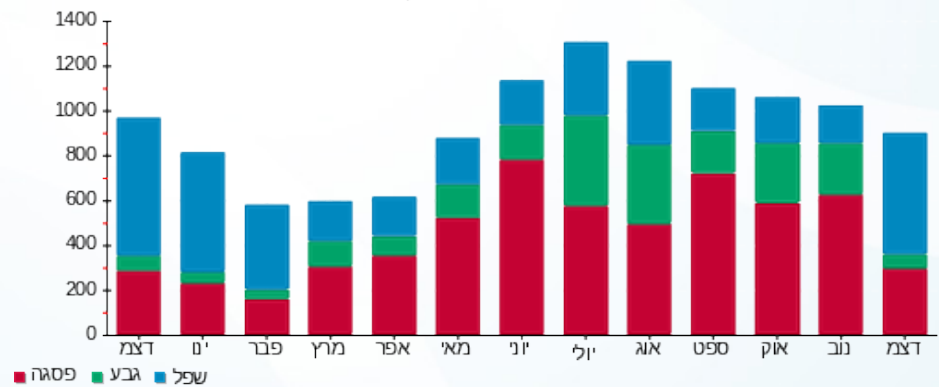

06/01/20 תאריך הפקה:  
 31/12/19 תאריך קריאה נוכחית:  
 01/12/19 תאריך קריאה קודמת:

שם דייר: ח.25 למטייל 17626  
 שם אתר: קניון שבעת הכוכבים

**לקוח/ה נכבד/ה, אנו מתכבדים להגיש את חישוב צריכת החשמל לתקופה 01/12/19 - 31/12/19:**

ח.25 למטייל 17626 - 4 - 18017264(3x63)

| סוג תעריף                | סוג צריכה | קריאה קודמת | קריאה נוכחית | סה"כ צריכה בקוט"ש | מחיר לקוט"ש בא"ג | סה"כ לתשלום |
|--------------------------|-----------|-------------|--------------|-------------------|------------------|-------------|
| פרטי חשבון עבור תאריכים: |           | 01/12/19    | 31/12/19     |                   |                  |             |
| 517                      |           | 67,844.00   | 70,855.70    | 3,011.70          | 49.32            | 1,485.37 ₪  |

סה"כ לדייר:

| שיא ביקוש | סה"כ       |
|-----------|------------|
| 14.91     | 3,011.70   |
|           | 1,485.37 ₪ |

|            |  |                     |
|------------|--|---------------------|
| 19.43 ₪    | <b>תשלום קבוע</b>                        |                     |
| 3.40 ₪     | <b>תשלום עבור גודל חיבור בKVA (3x63)</b> |                     |
| 1,508.20 ₪ | <b>סה"כ לתשלום</b>                       | <b>לא כולל מע"מ</b> |

התפלגות חיוב בש"ח לפי תעו"ז

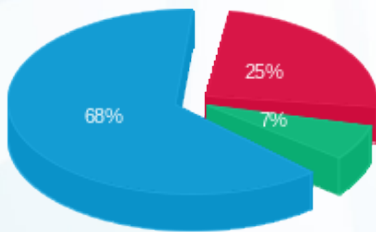

פסגה (375.37 ₪) ■  
 גבע (99.82 ₪) ■  
 שפל (1,010.17 ₪) ■

הסטוריית צריכה בקוט"ש

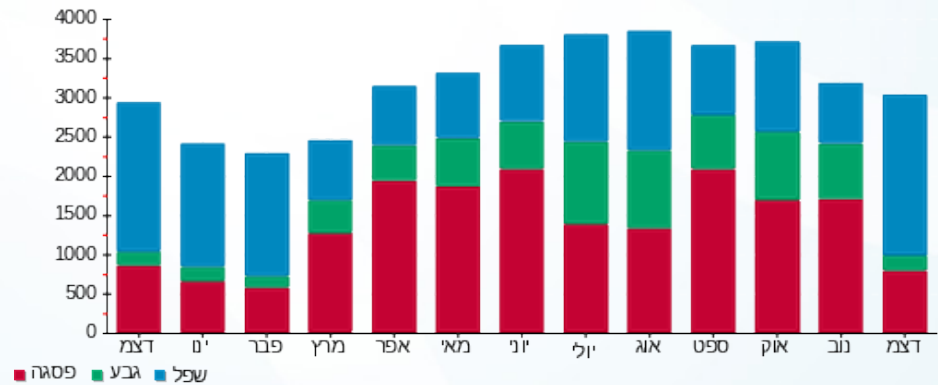

06/01/20 תאריך הפקה:  
 31/12/19 תאריך קריאה נוכחית:  
 01/12/19 תאריך קריאה קודמת:

שם דייר: ח.26 ג'ונגל 15221  
 שם אתר: קניון שבעת הכוכבים

לקוח/ה נכבד/ה, אנו מתכבדים להגיש את חישוב צריכת החשמל לתקופה 01/12/19 - 31/12/19:

ח.26 ג'ונגל 15221 - 2 - 18017236(3x63)

| סוג תעריף                | סוג צריכה | קריאה קודמת | קריאה נוכחית | סה"כ צריכה בקוט"ש | מחיר לקוט"ש בא"ג | סה"כ לתשלום |
|--------------------------|-----------|-------------|--------------|-------------------|------------------|-------------|
| פרטי חשבון עבור תאריכים: |           | 01/12/19    | 31/12/19     |                   |                  |             |
| 517                      |           | 31,441.70   | 32,957.30    | 1,515.60          | 49.32            | 747.49 ₪    |

סה"כ לדייר:

| שיא ביקוש | סה"כ     |
|-----------|----------|
| 9.06      | 1,515.60 |
|           | 747.49 ₪ |

| תשלום קבוע | תשלום עבור גודל חיבור בKVA (3x63) | סה"כ לתשלום | לא כולל מע"מ |
|------------|-----------------------------------|-------------|--------------|
| 19.43 ₪    | 3.40 ₪                            | 770.32 ₪    |              |

התפלגות חיוב בש"ח לפי תעו"ז

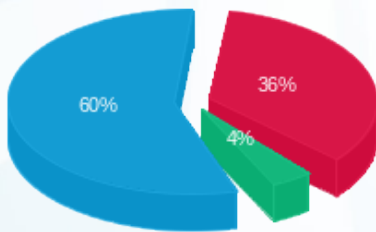

פסגה (270.82 ₪) 60%  
 גבע (29.15 ₪) 4%  
 שפל (447.53 ₪) 36%

הסטוריית צריכה בקוט"ש

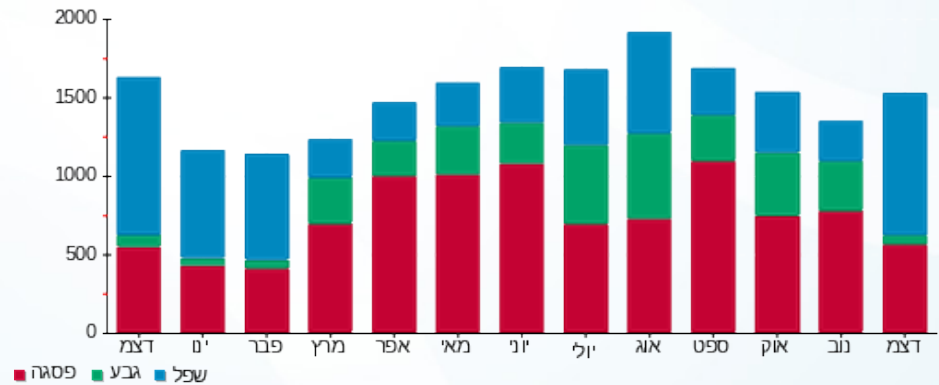



06/01/20

תאריך הפקדה:

שם דייר: חדר כושר (18766)

31/12/19

תאריך קריאה נוכחית:

שם אתר: קניון שבעת הכוכבים

01/12/19

תאריך קריאה קודמת:

לקוח/ה נכבד/ה, אנו מתכבדים להגיש את חישוב צריכת החשמל לתקופה 01/12/19 - 31/12/19:

חדר כושר (18766) - 2 - 18017261(3x630)

| סוג תעריף                | סוג צריכה | קריאה קודמת | קריאה נוכחית | סה"כ צריכה בקוט"ש | מחיר לקוט"ש בא"ג | סה"כ לתשלום |
|--------------------------|-----------|-------------|--------------|-------------------|------------------|-------------|
| פרטי חשבון עבור תאריכים: |           |             |              |                   |                  |             |
|                          |           | 01/12/19    | 31/12/19     |                   |                  |             |
| 777                      | פסגה      | 221,273.20  | 227,256.80   | 5,983.60          | 97.73            | 5,847.77 ₪  |
| 778                      | גבע       | 121,377.20  | 123,514.80   | 2,137.60          | 59.22            | 1,265.89 ₪  |
| 779                      | שפל       | 148,762.40  | 160,978.00   | 12,215.60         | 36.48            | 4,456.25 ₪  |

סה"כ לדייר:

| פסגה       | גבע        | שפל        | סה"כ        | שיא ביקוש |
|------------|------------|------------|-------------|-----------|
| 5,983.60   | 2,137.60   | 12,215.60  | 20,336.80   | 60.74     |
| ₪ 5,847.77 | ₪ 1,265.89 | ₪ 4,456.25 | ₪ 11,569.91 |           |

סה"כ צריכה

סה"כ לתשלום

|             |                                    |              |
|-------------|------------------------------------|--------------|
| 195.61 ₪    | תשלום קבוע                         |              |
| 33.97 ₪     | תשלום עבור גודל חיבור בKVA (3x630) |              |
| 11,799.49 ₪ | סה"כ לתשלום                        | לא כולל מע"מ |

התפלגות חיוב בש"ח לפי תע"ז

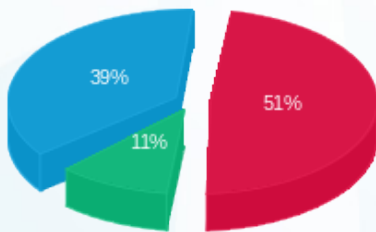

- פסגה (₪ 5,847.77) 51%
- גבע (₪ 1,265.89) 11%
- שפל (₪ 4,456.25) 39%

הסטוריית צריכה בקוט"ש

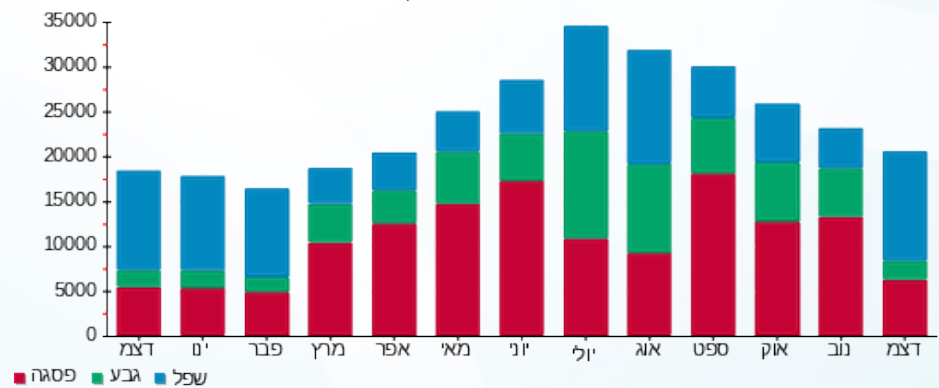



06/01/20 תאריך הפקה:  
 31/12/19 תאריך קריאה נוכחית:  
 01/12/19 תאריך קריאה קודמת:

שם דייר: חיוני לוח 9 אגף חדש (ציבורי)  
 שם אתר: קניון שבעת הכוכבים

לקוח/ה נכבד/ה, אנו מתכבדים להגיש את חישוב צריכת החשמל לתקופה 01/12/19 - 31/12/19:

חיוני לוח 9 אגף חדש (ציבורי) - 4 - 18017257(3x125)

| סוג תעריף                | סוג צריכה | קריאה קודמת | קריאה נוכחית | סה"כ צריכה בקוט"ש | מחיר לקוט"ש בא"ג | סה"כ לתשלום |
|--------------------------|-----------|-------------|--------------|-------------------|------------------|-------------|
| פרטי חשבון עבור תאריכים: |           |             |              |                   |                  |             |
| 777                      | פסגה      | 01/12/19    | 31/12/19     | 1,971.00          | 97.73            | 1,926.26 ₪  |
| 778                      | גבע       | 18,476.80   | 18,719.00    | 242.20            | 59.22            | 143.43 ₪    |
| 779                      | שפל       | 25,724.00   | 28,539.20    | 2,815.20          | 36.48            | 1,026.98 ₪  |

סה"כ לדייר:

| פסגה       | גבע      | שפל        | סה"כ       | שיא ביקוש |
|------------|----------|------------|------------|-----------|
| 1,971.00   | 242.20   | 2,815.20   | 5,028.40   | 14.17     |
| 1,926.26 ₪ | 143.43 ₪ | 1,026.98 ₪ | 3,096.67 ₪ |           |

סה"כ צריכה  
 סה"כ לתשלום

|            |                                    |              |
|------------|------------------------------------|--------------|
| 195.61 ₪   | תשלום קבוע                         |              |
| 6.74 ₪     | תשלום עבור גודל חיבור בKVA (3x125) |              |
| 3,299.02 ₪ | סה"כ לתשלום                        | לא כולל מע"מ |

התפלגות חיוב בש"ח לפי תע"ז

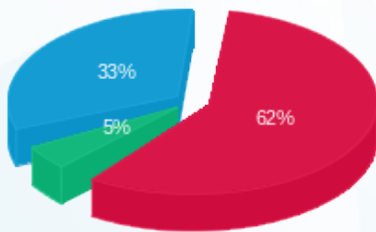

■ פסגה (1,926.26 ₪)  
 ■ גבע (143.43 ₪)  
 ■ שפל (1,026.98 ₪)

הסטוריית צריכה בקוט"ש

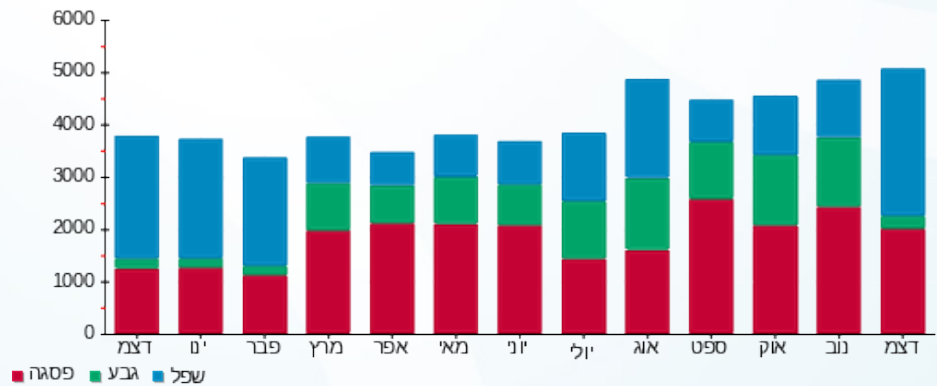



06/01/20

תאריך הפקה:

שם דייר: חנות 27 - סופר פארטי

31/12/19

תאריך קריאה נוכחית:

שם אתר: קניון שבעת הכוכבים

01/12/19

תאריך קריאה קודמת:

לקוח/ה נכבד/ה, אנו מתכבדים להגיש את חישוב צריכת החשמל לתקופה 01/12/19 - 31/12/19:

חנות 27 - סופר פארטי - 3 - 18017236(3x63)

| סוג תעריף                | סוג צריכה | קריאה קודמת | קריאה נוכחית | סה"כ צריכה בקוט"ש | מחיר לקוט"ש בא"ג | סה"כ לתשלום |
|--------------------------|-----------|-------------|--------------|-------------------|------------------|-------------|
| פרטי חשבון עבור תאריכים: |           | 01/12/19    | 31/12/19     |                   |                  |             |
| 517                      |           | 40,465.30   | 42,422.20    | 1,956.90          | 49.32            | 965.14 ₪    |

סה"כ לדייר:

| שיא ביקוש | סה"כ     |
|-----------|----------|
| 7.41      | 1,956.90 |
|           | 965.14 ₪ |

| תשלום קבוע | תשלום עבור גודל חיבור בKVA (3x63) | סה"כ לתשלום | לא כולל מע"מ |
|------------|-----------------------------------|-------------|--------------|
| 19.43 ₪    | 3.40 ₪                            | 987.97 ₪    |              |

התפלגות חיוב בש"ח לפי תעו"ז

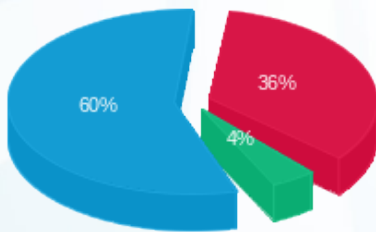

פסגה (345.63 ₪) 60%  
 גבע (41.82 ₪) 4%  
 שפל (577.69 ₪)

הסטוריית צריכה בקוט"ש

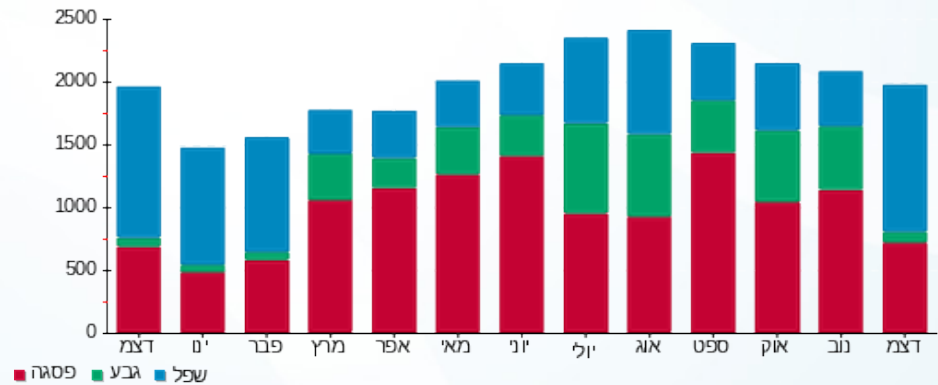

06/01/20 תאריך הפקה:  
 31/12/19 תאריך קריאה נוכחית:  
 01/12/19 תאריך קריאה קודמת:

שם דייר: חנות צ'וקה 223 (14448)  
 שם אתר: קניון שבעת הכוכבים

**לקוח/ה נכבד/ה, אנו מתכבדים להגיש את חישוב צריכת החשמל לתקופה 01/12/19 - 31/12/19:**

חנות צ'וקה 223 (14448) - 2 - 16193881(3x67)

| סוג תעריף                | סוג צריכה | קריאה קודמת | קריאה נוכחית | סה"כ צריכה בקוט"ש | מחיר לקוט"ש בא"ג | סה"כ לתשלום |
|--------------------------|-----------|-------------|--------------|-------------------|------------------|-------------|
| פרטי חשבון עבור תאריכים: |           |             |              |                   |                  |             |
| 777                      | פסגה      | 01/12/19    | 31/12/19     | 2,368.50          | 97.73            | 2,314.74 ₪  |
| 778                      | גבע       | 34,561.10   | 34,864.90    | 303.80            | 59.22            | 179.91 ₪    |
| 779                      | שפל       | 59,198.20   | 63,310.60    | 4,112.40          | 36.48            | 1,500.20 ₪  |

סה"כ לדייר:

| פסגה       | גבע      | שפל        | סה"כ       | שיא ביקוש |
|------------|----------|------------|------------|-----------|
| 2,368.50   | 303.80   | 4,112.40   | 6,784.70   | 21.28     |
| 2,314.74 ₪ | 179.91 ₪ | 1,500.20 ₪ | 3,994.85 ₪ |           |

סה"כ צריכה  
 סה"כ לתשלום

|            |  |                     |
|------------|--|---------------------|
| 195.61 ₪   | <b>תשלום קבוע</b>                        |                     |
| 3.61 ₪     | <b>תשלום עבור גודל חיבור בKVA (3x67)</b> |                     |
| 4,194.07 ₪ | <b>סה"כ לתשלום</b>                       | <b>לא כולל מע"מ</b> |

התפלגות חיוב בש"ח לפי תע"ז

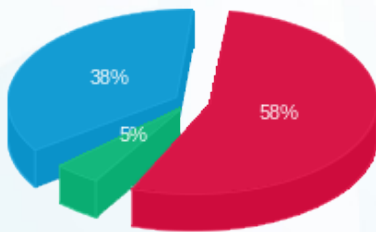

■ פסגה (2,314.74 ₪) 58%  
 ■ גבע (179.91 ₪) 5%  
 ■ שפל (1,500.20 ₪) 38%

הסטוריית צריכה בקוט"ש

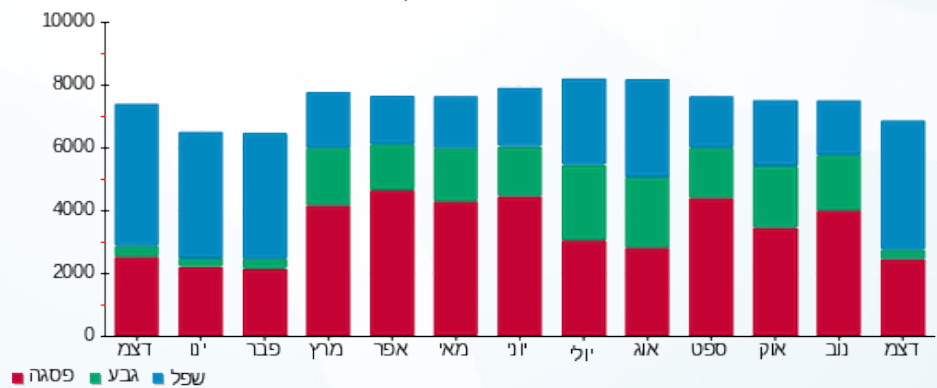

06/01/20 תאריך הפקה:  
 31/12/19 תאריך קריאה נוכחית:  
 01/12/19 תאריך קריאה קודמת:

שם דייר: טופ טן אביזרים (16146)  
 שם אתר: קניון שבעת הכוכבים

**לקוח/ה נכבד/ה, אנו מתכבדים להגיש את חישוב צריכת החשמל לתקופה 01/12/19 - 31/12/19:**

טופ טן אביזרים (16146) - 1 - 18017299 (3x63)

| סוג תעריף                | סוג צריכה | קריאה קודמת | קריאה נוכחית | סה"כ צריכה בקוט"ש | מחיר לקוט"ש בא"ג | סה"כ לתשלום |
|--------------------------|-----------|-------------|--------------|-------------------|------------------|-------------|
| פרטי חשבון עבור תאריכים: |           | 01/12/19    | 31/12/19     |                   |                  |             |
| 517                      |           | 29,572.60   | 30,964.50    | 1,391.90          | 49.32            | 686.49 ₪    |

סה"כ לדייר:

| שיא ביקוש | סה"כ     |
|-----------|----------|
| 3.75      | 1,391.90 |
|           | 686.49 ₪ |

| תשלום קבוע | תשלום עבור גודל חיבור בKVA (3x63) | סה"כ לתשלום | לא כולל מע"מ |
|------------|-----------------------------------|-------------|--------------|
| 19.43 ₪    | 3.40 ₪                            | 709.31 ₪    |              |

התפלגות חיוב בש"ח לפי תעו"ז

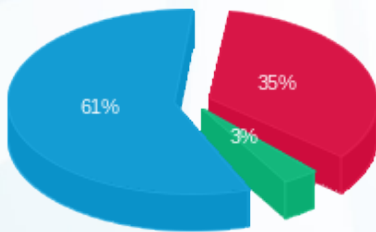

פסגה (243.49 ₪) 35%  
 גבע (23.38 ₪) 3%  
 שפל (419.61 ₪) 61%

הסטוריית צריכה בקוט"ש

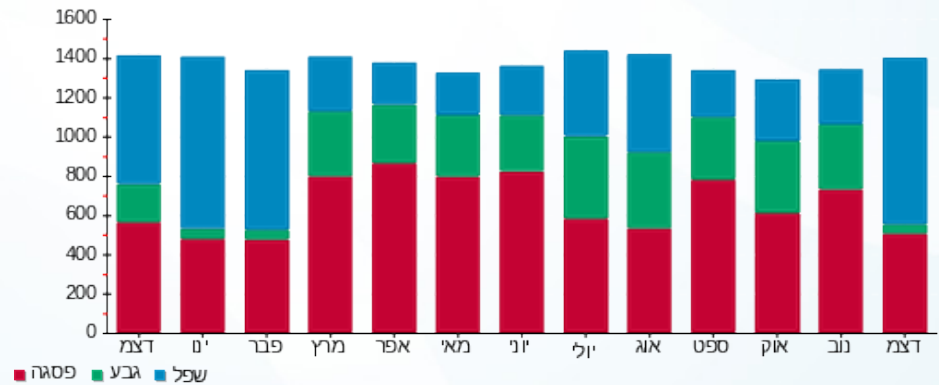

06/01/20 תאריך הפקה:  
 31/12/19 תאריך קריאה נוכחית:  
 01/12/19 תאריך קריאה קודמת:

שם דייר: יאנגה 115 (20046)  
 שם אתר: קניון שבעת הכוכבים

לקוח/ה נכבד/ה, אנו מתכבדים להגיש את חישוב צריכת החשמל לתקופה 01/12/19 - 31/12/19:

יאנגה 115 (20046) - 3 - 18017217(3x63)

| סוג תעריף                | סוג צריכה | קריאה קודמת | קריאה נוכחית | סה"כ צריכה בקוט"ש | מחיר לקוט"ש בא"ג | סה"כ לתשלום |
|--------------------------|-----------|-------------|--------------|-------------------|------------------|-------------|
| פרטי חשבון עבור תאריכים: |           | 01/12/19    | 31/12/19     |                   |                  |             |
| 517                      |           | 21,726.60   | 22,775.15    | 1,048.55          | 49.32            | 517.14 ₪    |

סה"כ לדייר:

| שיא ביקוש | סה"כ     |
|-----------|----------|
| 4.67      | 1,048.55 |
|           | 517.14 ₪ |

|          |                                   |              |
|----------|-----------------------------------|--------------|
| 19.43 ₪  | תשלום קבוע                        |              |
| 3.40 ₪   | תשלום עבור גודל חיבור בKVA (3x63) |              |
| 539.97 ₪ | סה"כ לתשלום                       | לא כולל מע"מ |

התפלגות חיוב בש"ח לפי תעו"ז

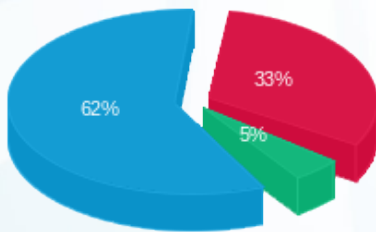

פסגה (169.54 ₪) 62%  
 גבע (24.49 ₪) 33%  
 שפל (323.12 ₪) 5%

הסטוריית צריכה בקוט"ש

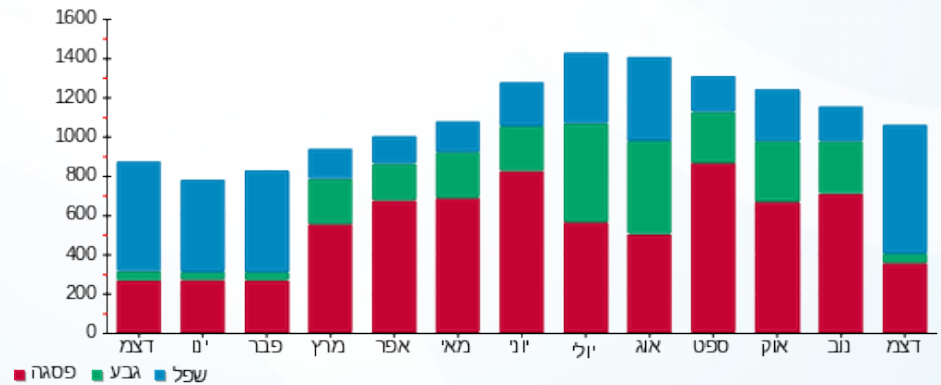

06/01/20 תאריך הפקה:  
 31/12/19 תאריך קריאה נוכחית:  
 01/12/19 תאריך קריאה קודמת:

שם דייר: יסמין 135 א (17166)  
 שם אתר: קניון שבעת הכוכבים

לקוח/ה נכבד/ה, אנו מתכבדים להגיש את חישוב צריכת החשמל לתקופה 01/12/19 - 31/12/19:

יסמין 135 א (17166) - 2 - 18017235 (3x40)

| סוג תעריף                | סוג צריכה | קריאה קודמת | קריאה נוכחית | סה"כ צריכה בקוט"ש | מחיר לקוט"ש בא"ג | סה"כ לתשלום |
|--------------------------|-----------|-------------|--------------|-------------------|------------------|-------------|
| פרטי חשבון עבור תאריכים: |           | 01/12/19    | 31/12/19     |                   |                  |             |
| 517                      |           | 39,752.80   | 41,738.95    | 1,986.15          | 49.32            | 979.57 ₪    |

סה"כ לדייר:

| שיא ביקוש | סה"כ     |
|-----------|----------|
| 10.71     | 1,986.15 |
|           | 979.57 ₪ |

| תשלום קבוע | תשלום עבור גודל חיבור ב-KVA (3x40) | סה"כ לתשלום | לא כולל מע"מ |
|------------|------------------------------------|-------------|--------------|
| 19.43 ₪    | 2.16 ₪                             | 1,001.16 ₪  |              |

התפלגות חיוב בש"ח לפי תעו"ז

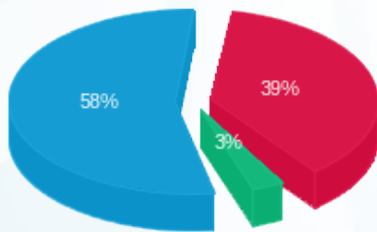

פסגה (384.30 ₪) 58%  
 גבע (30.92 ₪) 3%  
 שפל (564.34 ₪) 39%

הסטוריית צריכה בקוט"ש

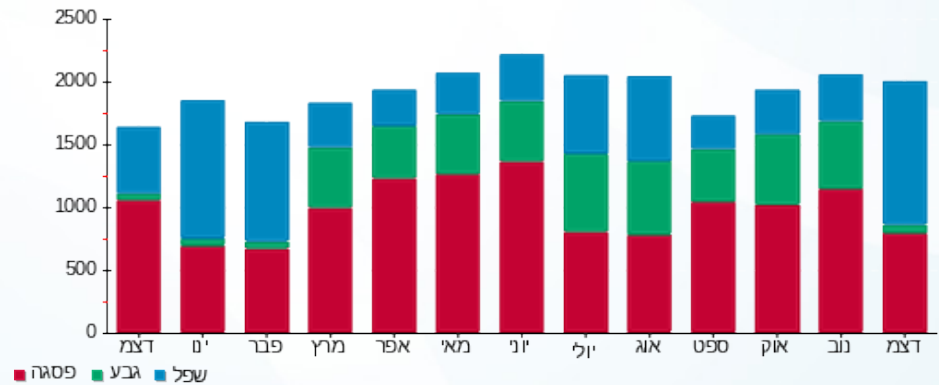



06/01/20

תאריך הפקה:

שם דייר: לבידו 310 (18786)

31/12/19

תאריך קריאה נוכחית:

שם אתר: קניון שבעת הכוכבים

01/12/19

תאריך קריאה קודמת:

לקוח/ה נכבד/ה, אנו מתכבדים להגיש את חישוב צריכת החשמל לתקופה 01/12/19 - 31/12/19:

לבידו 310 (18786) - 2 - (3x40)18017303

| סוג תעריף                | סוג צריכה | קריאה קודמת | קריאה נוכחית | סה"כ צריכה בקוט"ש | מחיר לקוט"ש בא"ג | סה"כ לתשלום |
|--------------------------|-----------|-------------|--------------|-------------------|------------------|-------------|
| פרטי חשבון עבור תאריכים: |           | 01/12/19    | 31/12/19     |                   |                  |             |
| 517                      |           | 18,270.55   | 18,948.75    | 678.20            | 49.32            | 334.49 ₪    |

סה"כ לדייר:

| שיא ביקוש | סה"כ     |
|-----------|----------|
| 2.35      | 678.20   |
|           | 334.49 ₪ |

| תשלום קבוע | תשלום עבור גודל חיבור בKVA (3x40) | סה"כ לתשלום | לא כולל מע"מ |
|------------|-----------------------------------|-------------|--------------|
| 19.43 ₪    | 2.16 ₪                            | 356.07 ₪    |              |

התפלגות חיוב בש"ח לפי תעו"ז

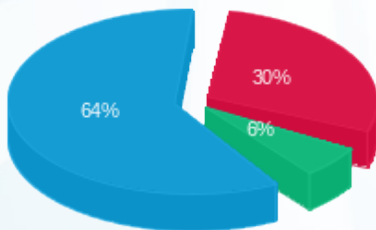

פסגה (100.44 ₪) 30%  
 גבע (20.39 ₪) 6%  
 שפל (213.65 ₪) 64%

הסטוריית צריכה בקוט"ש

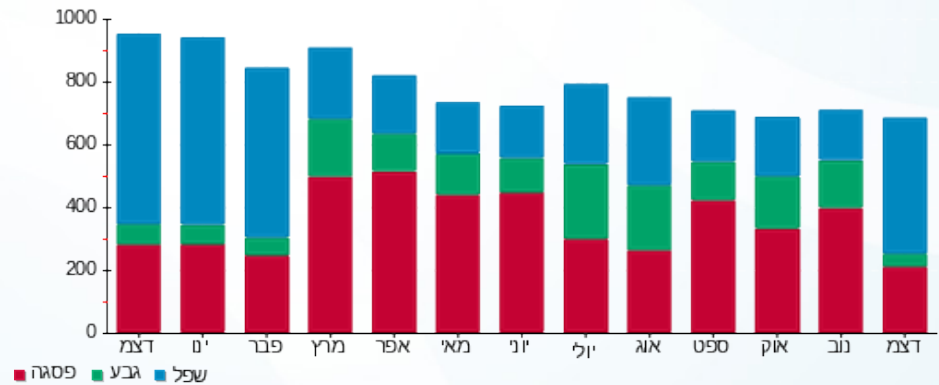



06/01/20

תאריך הפקדה:

שם דייר: לוח חלוקה לחנויות 20-29 חניון 1- (14468)

31/12/19

תאריך קריאה נוכחית:

שם אתר: קניון שבעת הכוכבים

01/12/19

תאריך קריאה קודמת:

לקוח/ה נכבד/ה, אנו מתכבדים להגיש את חישוב צריכת החשמל לתקופה 01/12/19 - 31/12/19:

לוח חלוקה לחנויות 20-29 חניון 1- (14468) - 1 - 18017266(3x0)

| סוג תעריף                | סוג צריכה | קריאה קודמת | קריאה נוכחית | סה"כ צריכה בקוט"ש | מחיר לקוט"ש בא"ג | סה"כ לתשלום |
|--------------------------|-----------|-------------|--------------|-------------------|------------------|-------------|
| פרטי חשבון עבור תאריכים: |           |             |              |                   |                  |             |
| 777                      | פסגה      | 01/12/19    | 31/12/19     | 11,791.20         | 97.73            | 11,523.54 ₪ |
| 778                      | גבע       | 187,246.20  | 188,826.00   | 1,579.80          | 59.22            | 935.56 ₪    |
| 779                      | שפל       | 250,027.20  | 271,053.00   | 21,025.80         | 36.48            | 7,670.21 ₪  |

סה"כ לדייר:

| פסגה        | גבע      | שפל        | סה"כ        | שיא ביקוש |
|-------------|----------|------------|-------------|-----------|
| 11,791.20   | 1,579.80 | 21,025.80  | 34,396.80   | 120.94    |
| 11,523.54 ₪ | 935.56 ₪ | 7,670.21 ₪ | 20,129.31 ₪ |           |

סה"כ צריכה

סה"כ לתשלום

|             |                                  |              |
|-------------|----------------------------------|--------------|
| 195.61 ₪    | תשלום קבוע                       |              |
| 0.00 ₪      | תשלום עבור גודל חיבור בKVA (3x0) |              |
| 20,324.92 ₪ | סה"כ לתשלום                      | לא כולל מע"מ |

התפלגות חיוב בש"ח לפי תעו"ז

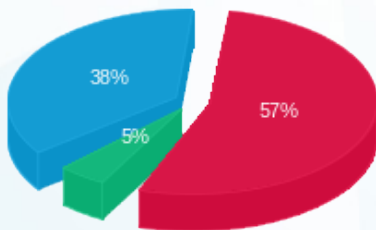

פסגה (11,523.54 ₪) 57%  
 גבע (935.56 ₪) 38%  
 שפל (7,670.21 ₪) 5%

הסטוריית צריכה בקוט"ש

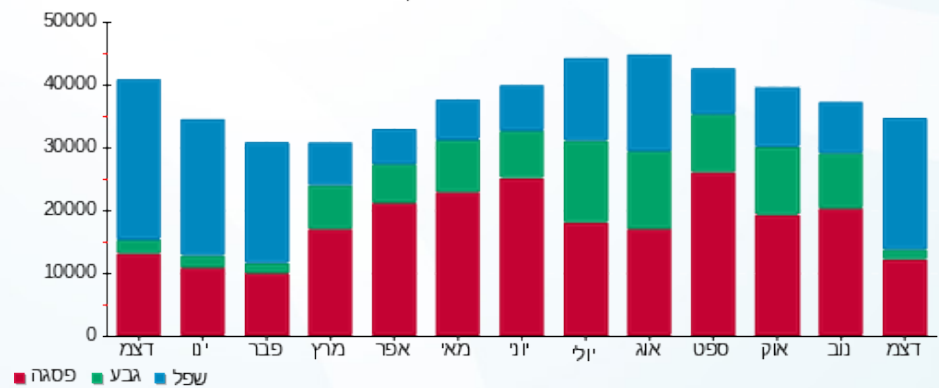



06/01/20

תאריך הפקה:

שם דייר: לוח ל,ח,מ 7 ( מפוחי יניקה ואויר צח )  
שם אתר: קניון שבעת הכוכבים

31/12/19

תאריך קריאה נוכחית:

01/12/19

תאריך קריאה קודמת:

לקוח/ה נכבד/ה, אנו מתכבדים להגיש את חישוב צריכת החשמל לתקופה 01/12/19 - 31/12/19:

לוח ל,ח,מ 7 ( מפוחי יניקה ואויר צח ) - 3 - 18017284(3x35)

| סוג תעריף                | סוג צריכה | קריאה קודמת | קריאה נוכחית | סה"כ צריכה בקוט"ש | מחיר לקוט"ש בא"ג | סה"כ לתשלום |
|--------------------------|-----------|-------------|--------------|-------------------|------------------|-------------|
| פרטי חשבון עבור תאריכים: |           |             |              |                   |                  |             |
| 777                      | פסגה      | 01/12/19    | 31/12/19     | 232.90            | 97.73            | 227.61 ₪    |
| 778                      | גבע       | 3,274.10    | 3,292.10     | 18.00             | 59.22            | 10.66 ₪     |
| 779                      | שפל       | 3,808.20    | 4,341.60     | 533.40            | 36.48            | 194.58 ₪    |

סה"כ לדייר:

| פסגה     | גבע     | שפל      | סה"כ     | שיא ביקוש |
|----------|---------|----------|----------|-----------|
| 232.90   | 18.00   | 533.40   | 784.30   | 2.67      |
| 227.61 ₪ | 10.66 ₪ | 194.58 ₪ | 432.86 ₪ |           |

סה"כ צריכה

סה"כ לתשלום

|          |                                   |              |
|----------|-----------------------------------|--------------|
| 195.61 ₪ | תשלום קבוע                        |              |
| 1.89 ₪   | תשלום עבור גודל חיבור בKVA (3x35) |              |
| 630.35 ₪ | סה"כ לתשלום                       | לא כולל מע"מ |

התפלגות חיוב בש"ח לפי תע"ז

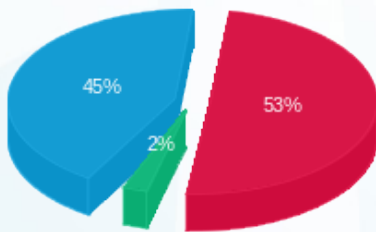

- פסגה (227.61 ₪) 53%
- גבע (10.66 ₪) 2%
- שפל (194.58 ₪) 45%

הסטוריית צריכה בקוט"ש

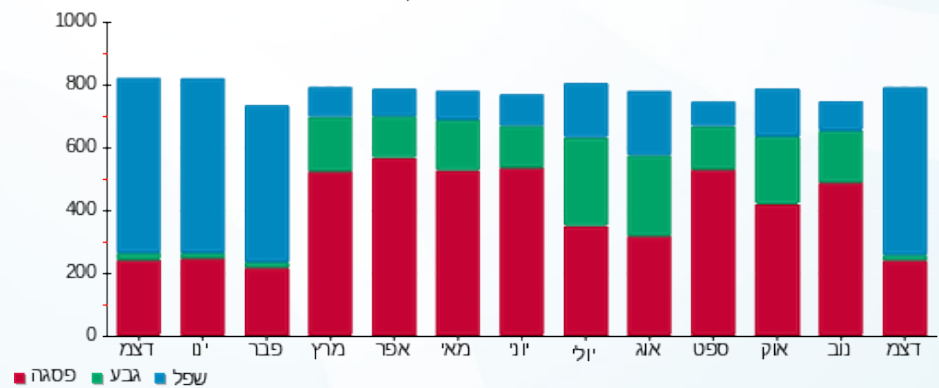



06/01/20 תאריך הפקה:  
 31/12/19 תאריך קריאה נוכחית:  
 01/12/19 תאריך קריאה קודמת:

שם דייר: לוח מ 1 מגדשלי קירור  
 שם אתר: קניון שבעת הכוכבים

לקוח/ה נכבד/ה, אנו מתכבדים להגיש את חישוב צריכת החשמל לתקופה 01/12/19 - 31/12/19:

לוח מ 1 מגדשלי קירור - 4 - 18017266(3x0)

| סוג תעריף | סוג צריכה | קריאה קודמת | קריאה נוכחית | סה"כ צריכה בקוט"ש | מחיר לקוט"ש בא"ג         | סה"כ לתשלום |
|-----------|-----------|-------------|--------------|-------------------|--------------------------|-------------|
|           |           |             | 01/12/19     | 31/12/19          | פרטי חשבון עבור תאריכים: |             |
| 777       | פסגה      | 670,115.20  | 678,272.00   | 8,156.80          | 97.73                    | 7,971.64 ₪  |
| 778       | גבע       | 310,371.20  | 311,321.60   | 950.40            | 59.22                    | 562.83 ₪    |
| 779       | שפל       | 287,955.20  | 302,480.00   | 14,524.80         | 36.48                    | 5,298.65 ₪  |

סה"כ לדייר:

| פסגה       | גבע      | שפל        | סה"כ        | שיא ביקוש |
|------------|----------|------------|-------------|-----------|
| 8,156.80   | 950.40   | 14,524.80  | 23,632.00   | 204.86    |
| 7,971.64 ₪ | 562.83 ₪ | 5,298.65 ₪ | 13,833.11 ₪ |           |

סה"כ צריכה  
 סה"כ לתשלום

|             |                                  |              |
|-------------|----------------------------------|--------------|
| 195.61 ₪    | תשלום קבוע                       |              |
| 0.00 ₪      | תשלום עבור גודל חיבור בKVA (3x0) |              |
| 14,028.72 ₪ | סה"כ לתשלום                      | לא כולל מע"מ |

התפלגות חיוב בש"ח לפי תעו"ז

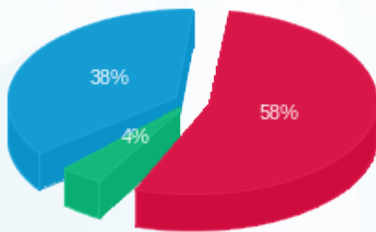

■ פסגה (7,971.64 ₪)  
 ■ גבע (562.83 ₪)  
 ■ שפל (5,298.65 ₪)

הסטוריית צריכה בקוט"ש

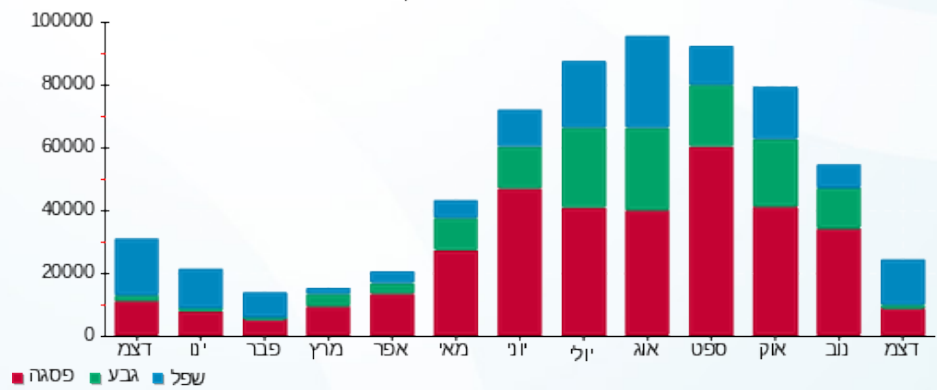

06/01/20 תאריך הפקדה:  
 31/12/19 תאריך קריאה נוכחית:  
 01/12/19 תאריך קריאה קודמת:

שם דייר: לוח מס 7 חיוני ( חלוקה )  
 שם אתר: קניון שבעת הכוכבים

**לקוח/ה נכבד/ה, אנו מתכבדים להגיש את חישוב צריכת החשמל לתקופה 01/12/19 - 31/12/19:**

לוח מס 7 חיוני ( חלוקה ) - 3 - 18017257(3x200)

| סוג תעריף                | סוג צריכה | קריאה קודמת | קריאה נוכחית | סה"כ צריכה בקוט"ש | מחיר לקוט"ש בא"ג | סה"כ לתשלום |
|--------------------------|-----------|-------------|--------------|-------------------|------------------|-------------|
| פרטי חשבון עבור תאריכים: |           |             |              |                   |                  |             |
| 777                      | פסגה      | 01/12/19    | 31/12/19     | 2,638.80          | 97.73            | 2,578.90 ₪  |
| 778                      | גבע       | 36,991.60   | 37,536.80    | 545.20            | 59.22            | 322.87 ₪    |
| 779                      | שפל       | 64,081.20   | 70,115.60    | 6,034.40          | 36.48            | 2,201.35 ₪  |

סה"כ לדייר:

| פסגה       | גבע      | שפל        | סה"כ       | שיא ביקוש |
|------------|----------|------------|------------|-----------|
| 2,638.80   | 545.20   | 6,034.40   | 9,218.40   | 34.03     |
| 2,578.90 ₪ | 322.87 ₪ | 2,201.35 ₪ | 5,103.12 ₪ |           |

סה"כ צריכה  
 סה"כ לתשלום

|            |   |                     |
|------------|---|---------------------|
| 195.61 ₪   | <b>תשלום קבוע</b>                         |                     |
| 10.78 ₪    | <b>תשלום עבור גודל חיבור בKVA (3x200)</b> |                     |
| 5,309.51 ₪ | <b>סה"כ לתשלום</b>                        | <b>לא כולל מע"מ</b> |

התפלגות חיוב בש"ח לפי תעו"ז

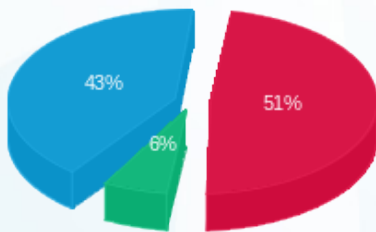

■ פסגה (2,578.90 ₪)  
 ■ גבע (322.87 ₪)  
 ■ שפל (2,201.35 ₪)

הסטוריית צריכה בקוט"ש

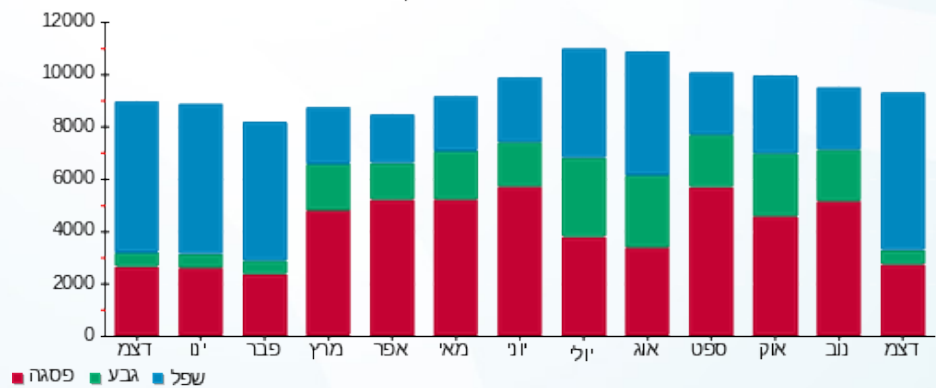

06/01/20 תאריך הפקה:  
 31/12/19 תאריך קריאה נוכחית:  
 01/12/19 תאריך קריאה קודמת:

שם דייר: לוח מס 9 בלתי חיוני (ציבורי)  
 שם אתר: קניון שבעת הכוכבים

לקוח/ה נכבד/ה, אנו מתכבדים להגיש את חישוב צריכת החשמל לתקופה 01/12/19 - 31/12/19:

לוח מס 9 בלתי חיוני (ציבורי) - 2 - 18017284 (3x200)

| סוג תעריף                | סוג צריכה | קריאה קודמת | קריאה נוכחית | סה"כ צריכה בקוט"ש | מחיר לקוט"ש בא"ג | סה"כ לתשלום |
|--------------------------|-----------|-------------|--------------|-------------------|------------------|-------------|
| פרטי חשבון עבור תאריכים: |           |             |              |                   |                  |             |
|                          |           | 01/12/19    | 31/12/19     |                   |                  |             |
| 777                      | פסגה      | 15,704.40   | 16,103.20    | 398.80            | 97.73            | 389.75 ₪    |
| 778                      | גבע       | 8,658.80    | 8,739.60     | 80.80             | 59.22            | 47.85 ₪     |
| 779                      | שפל       | 12,992.40   | 13,991.20    | 998.80            | 36.48            | 364.36 ₪    |

סה"כ לדיר:

| פסגה     | גבע     | שפל      | סה"כ     | שיא ביקוש |
|----------|---------|----------|----------|-----------|
| 398.80   | 80.80   | 998.80   | 1,478.40 | 4.98      |
| ₪ 389.75 | ₪ 47.85 | ₪ 364.36 | ₪ 801.96 |           |

סה"כ צריכה  
 סה"כ לתשלום

|            |                                    |              |
|------------|------------------------------------|--------------|
| 195.61 ₪   | תשלום קבוע                         |              |
| 10.78 ₪    | תשלום עבור גודל חיבור בKVA (3x200) |              |
| 1,008.35 ₪ | סה"כ לתשלום                        | לא כולל מע"מ |

התפלגות חיוב בש"ח לפי תע"ז

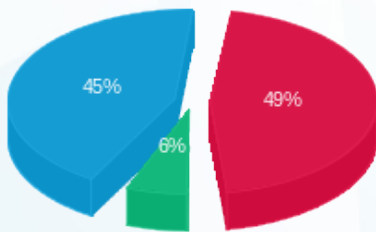

פסגה (₪ 389.75) 45%  
 גבע (₪ 47.85) 6%  
 שפל (₪ 364.36) 49%

הסטוריית צריכה בקוט"ש

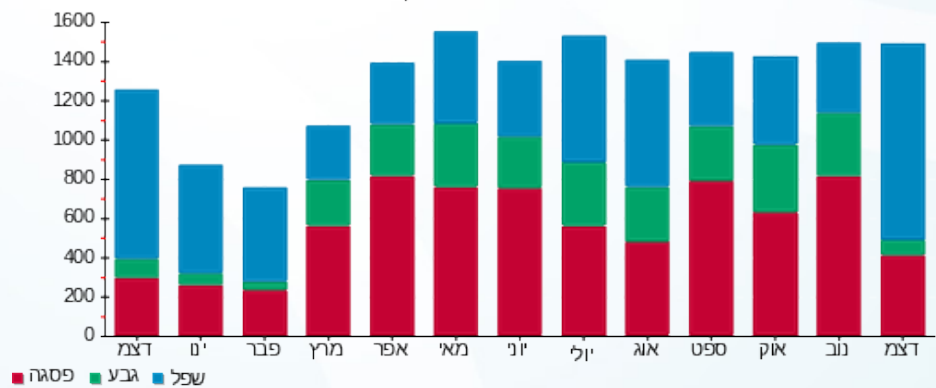



06/01/20 תאריך הפקה:  
 31/12/19 תאריך קריאה נוכחית:  
 01/12/19 תאריך קריאה קודמת:

שם דייר: לוח משאבות לצילר 3F+4  
 שם אתר: קניון שבעת הכוכבים

לקוח/ה נכבד/ה, אנו מתכבדים להגיש את חישוב צריכת החשמל לתקופה 01/12/19 - 31/12/19:

לוח משאבות לצילר 3 - 18017304 (3x125) 3F+4

| סוג תעריף                | סוג צריכה | קריאה קודמת | קריאה נוכחית | סה"כ צריכה בקוט"ש | מחיר לקוט"ש בא"ג | סה"כ לתשלום |
|--------------------------|-----------|-------------|--------------|-------------------|------------------|-------------|
| פרטי חשבון עבור תאריכים: |           |             |              |                   |                  |             |
| 777                      | פסגה      | 01/12/19    | 31/12/19     | 1,509.10          | 97.73            | 1,474.84 ₪  |
| 778                      | גבע       | 31,382.40   | 31,475.40    | 93.00             | 59.22            | 55.07 ₪     |
| 779                      | שפל       | 32,195.80   | 35,060.10    | 2,864.30          | 36.48            | 1,044.90 ₪  |

סה"כ לדייר:

| פסגה       | גבע     | שפל        | סה"כ       | שיא ביקוש |
|------------|---------|------------|------------|-----------|
| 1,509.10   | 93.00   | 2,864.30   | 4,466.40   | 23.45     |
| 1,474.84 ₪ | 55.07 ₪ | 1,044.90 ₪ | 2,574.81 ₪ |           |

סה"כ צריכה  
 סה"כ לתשלום

|            |                                    |              |
|------------|------------------------------------|--------------|
| 195.61 ₪   | תשלום קבוע                         |              |
| 6.74 ₪     | תשלום עבור גודל חיבור בKVA (3x125) |              |
| 2,777.16 ₪ | סה"כ לתשלום                        | לא כולל מע"מ |

התפלגות חיוב בש"ח לפי תע"ז

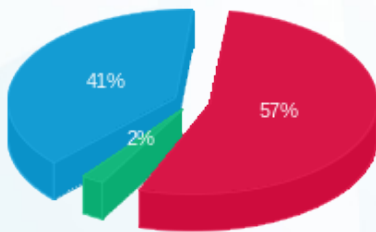

■ פסגה (1,474.84 ₪)  
 ■ גבע (55.07 ₪)  
 ■ שפל (1,044.90 ₪)

הסטוריית צריכה בקוט"ש

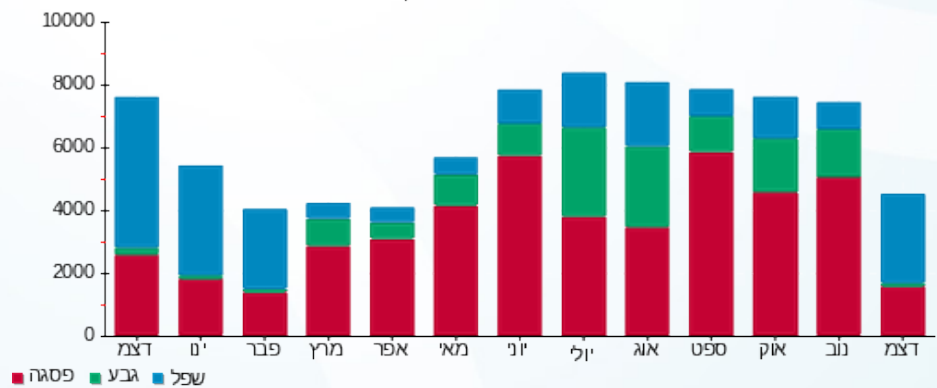

06/01/20 תאריך הפקה:  
 31/12/19 תאריך קריאה נוכחית:  
 01/12/19 תאריך קריאה קודמת:

שם דייר: לוח צ 1 צילרים 1+2  
 שם אתר: קניון שבעת הכוכבים

**לקוח/ה נכבד/ה, אנו מתכבדים להגיש את חישוב צריכת החשמל לתקופה 01/12/19 - 31/12/19:**

לוח צ 1 צילרים 1+2 - 1 - 18017268(0x0)

| סוג תעריף | סוג צריכה | קריאה קודמת | קריאה נוכחית | סה"כ צריכה בקוט"ש | מחיר לקוט"ש בא"ג | סה"כ לתשלום |
|-----------|-----------|-------------|--------------|-------------------|------------------|-------------|
|           |           | 01/12/19    | 31/12/19     |                   |                  |             |
| 777       | פסגה      | 372,717.60  | 379,051.20   | 6,333.60          | 97.73            | 6,189.83 ₪  |
| 778       | גבע       | 175,498.80  | 176,026.80   | 528.00            | 59.22            | 312.68 ₪    |
| 779       | שפל       | 153,753.60  | 164,743.20   | 10,989.60         | 36.48            | 4,009.01 ₪  |

סה"כ לדייר:

| פסגה       | גבע      | שפל        | סה"כ        | שיא ביקוש |
|------------|----------|------------|-------------|-----------|
| 6,333.60   | 528.00   | 10,989.60  | 17,851.20   | 77.81     |
| 6,189.83 ₪ | 312.68 ₪ | 4,009.01 ₪ | 10,511.51 ₪ |           |

סה"כ צריכה  
 סה"כ לתשלום

|             |   |                     |
|-------------|---|---------------------|
| 195.61 ₪    | <b>תשלום קבוע</b>                       |                     |
| 0.00 ₪      | <b>תשלום עבור גודל חיבור בKVA (0x0)</b> |                     |
| 10,707.12 ₪ | <b>סה"כ לתשלום</b>                      | <b>לא כולל מע"מ</b> |

התפלגות חיוב בש"ח לפי תעו"ז

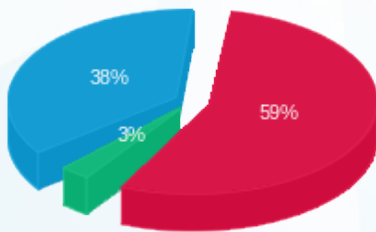

■ פסגה (6,189.83 ₪)  
 ■ גבע (312.68 ₪)  
 ■ שפל (4,009.01 ₪)

הסטוריית צריכה בקוט"ש

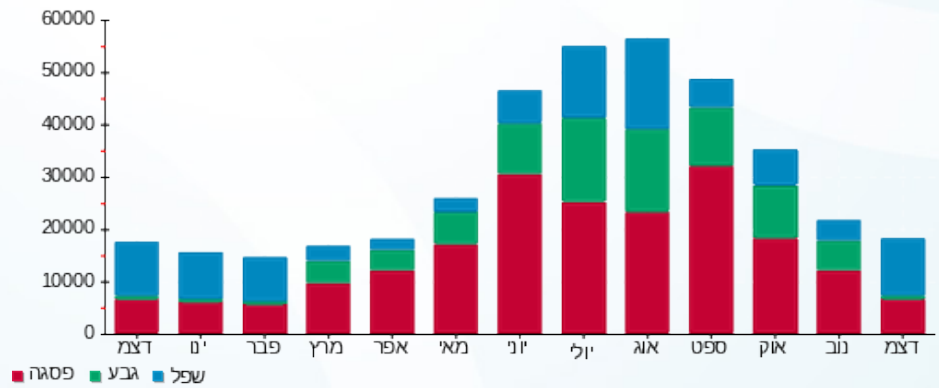

06/01/20 תאריך הפקה:  
 31/12/19 תאריך קריאה נוכחית:  
 01/12/19 תאריך קריאה קודמת:

שם דייר: ללין 119  
 שם אתר: קניון שבעת הכוכבים

לקוח/ה נכבד/ה, אנו מתכבדים להגיש את חישוב צריכת החשמל לתקופה 01/12/19 - 31/12/19:

ללין 119 - 3 - 18017287(3x63)

| סוג תעריף                | סוג צריכה | קריאה קודמת | קריאה נוכחית | סה"כ צריכה בקוט"ש | מחיר לקוט"ש בא"ג | סה"כ לתשלום |
|--------------------------|-----------|-------------|--------------|-------------------|------------------|-------------|
| פרטי חשבון עבור תאריכים: |           | 01/12/19    | 31/12/19     |                   |                  |             |
| 517                      |           | 61,268.40   | 65,081.60    | 3,813.20          | 49.32            | 1,880.67 ₪  |

סה"כ לדייר:

| שיא ביקוש | סה"כ       |
|-----------|------------|
| 16.53     | 3,813.20   |
|           | 1,880.67 ₪ |

| תשלום קבוע | תשלום עבור גודל חיבור בKVA (3x63) | סה"כ לתשלום | לא כולל מע"מ |
|------------|-----------------------------------|-------------|--------------|
| 19.43 ₪    | 3.40 ₪                            | 1,903.50 ₪  |              |

התפלגות חיוב בש"ח לפי תעו"ז

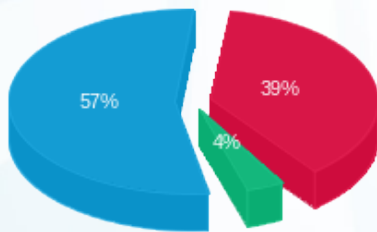

פסגה (740.49 ₪) 57%  
 גבע (68.70 ₪) 4%  
 שפל (1,071.48 ₪) 39%

הסטוריית צריכה בקוט"ש

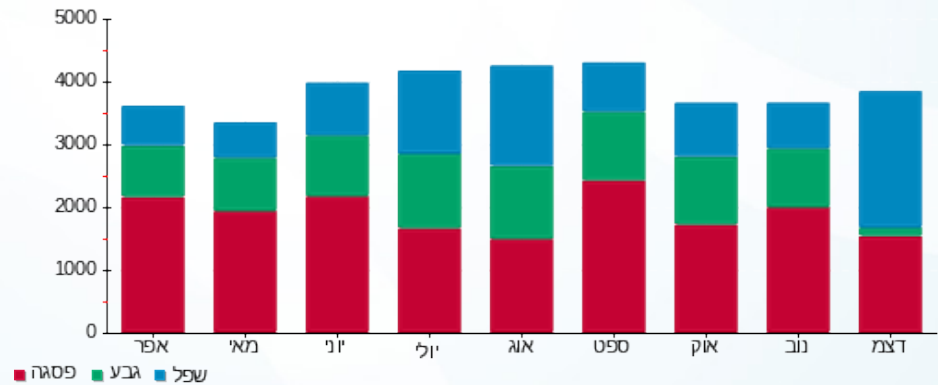



06/01/20 תאריך הפקה:  
 31/12/19 תאריך קריאה נוכחית:  
 01/12/19 תאריך קריאה קודמת:

שם דייר: מגה ספורט 14466  
 שם אתר: קניון שבעת הכוכבים

לקוח/ה נכבד/ה, אנו מתכבדים להגיש את חישוב צריכת החשמל לתקופה 01/12/19 - 31/12/19:

מגה ספורט 14466 - 2 - 18017264 (3x80)

| סוג תעריף                | סוג צריכה | קריאה קודמת | קריאה נוכחית | סה"כ צריכה בקוט"ש | מחיר לקוט"ש בא"ג | סה"כ לתשלום |
|--------------------------|-----------|-------------|--------------|-------------------|------------------|-------------|
| פרטי חשבון עבור תאריכים: |           |             |              |                   |                  |             |
| 777                      | פסגה      | 01/12/19    | 31/12/19     | 2,550.10          | 97.73            | 2,492.21 ₪  |
| 778                      | גבע       | 39,390.50   | 39,814.20    | 423.70            | 59.22            | 250.92 ₪    |
| 779                      | שפל       | 47,272.40   | 52,146.60    | 4,874.20          | 36.48            | 1,778.11 ₪  |

סה"כ לדייר:

| פסגה       | גבע      | שפל        | סה"כ       | שיא ביקוש |
|------------|----------|------------|------------|-----------|
| 2,550.10   | 423.70   | 4,874.20   | 7,848.00   | 40.38     |
| 2,492.21 ₪ | 250.92 ₪ | 1,778.11 ₪ | 4,521.24 ₪ |           |

סה"כ צריכה  
 סה"כ לתשלום

|            |                                   |              |
|------------|-----------------------------------|--------------|
| 195.61 ₪   | תשלום קבוע                        |              |
| 4.31 ₪     | תשלום עבור גודל חיבור בKVA (3x80) |              |
| 4,721.16 ₪ | סה"כ לתשלום                       | לא כולל מע"מ |

התפלגות חיוב בש"ח לפי תע"ז

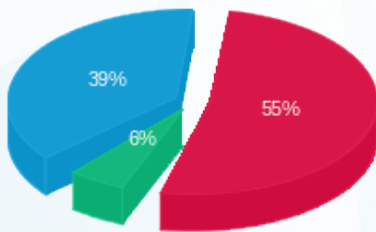

■ פסגה (2,492.21 ₪)  
 ■ גבע (250.92 ₪)  
 ■ שפל (1,778.11 ₪)

הסטוריית צריכה בקוט"ש

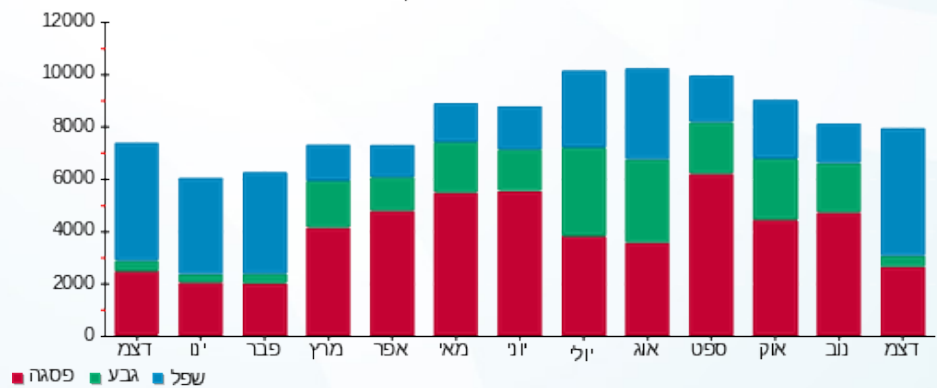



06/01/20

תאריך הפקדה:

שם דייר: מד סרף (19387)  
שם אתר: קניון שבעת הכוכבים

31/12/19

תאריך קריאה נוכחית:

01/12/19

תאריך קריאה קודמת:

לקוח/ה נכבד/ה, אנו מתכבדים להגיש את חישוב צריכת החשמל לתקופה 01/12/19 - 31/12/19:

מד סרף (19387) - 3 - 18017271(3x80)

| סוג תעריף                | סוג צריכה | קריאה קודמת | קריאה נוכחית | סה"כ צריכה בקוט"ש | מחיר לקוט"ש בא"ג | סה"כ לתשלום |
|--------------------------|-----------|-------------|--------------|-------------------|------------------|-------------|
| פרטי חשבון עבור תאריכים: |           | 01/12/19    | 31/12/19     |                   |                  |             |
| 517                      |           | 41,130.15   | 42,585.60    | 1,455.45          | 49.32            | 717.83 ₪    |

סה"כ לדייר:

| שיא ביקוש | סה"כ     |
|-----------|----------|
| 5.73      | 1,455.45 |
|           | 717.83 ₪ |

| תשלום קבוע | תשלום עבור גודל חיבור בKVA (3x80) | סה"כ לתשלום | לא כולל מע"מ |
|------------|-----------------------------------|-------------|--------------|
| 19.43 ₪    | 4.31 ₪                            | 741.57 ₪    |              |

התפלגות חיוב בש"ח לפי תעו"ז

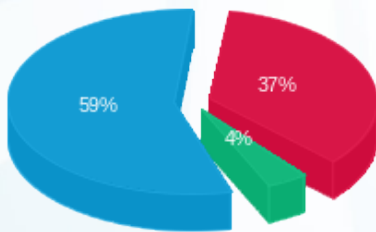

- פסגה (262.92 ₪) 37%
- גבע (29.15 ₪) 4%
- שפל (425.75 ₪) 59%

הסטוריית צריכה בקוט"ש

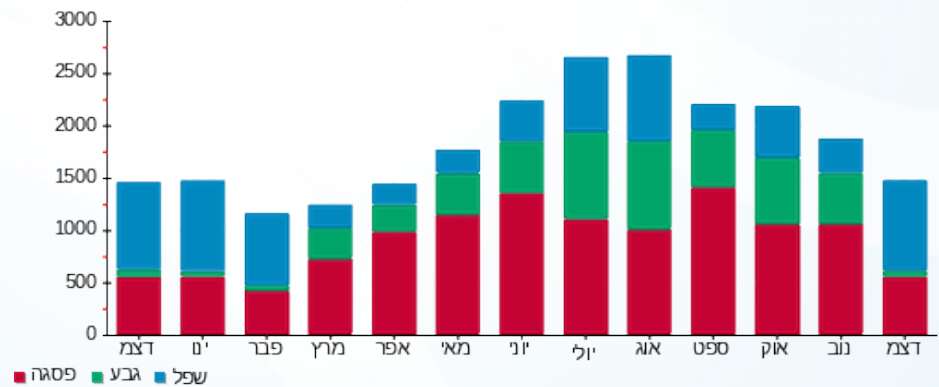

06/01/20 תאריך הפקה:  
 31/12/19 תאריך קריאה נוכחית:  
 01/12/19 תאריך קריאה קודמת:

שם דייר: מחסן אושי אושי חיוני(16646)  
 שם אתר: קניון שבעת הכוכבים

**לקוח/ה נכבד/ה, אנו מתכבדים להגיש את חישוב צריכת החשמל לתקופה 01/12/19 - 31/12/19:**

מחסן אושי אושי חיוני(16646) - 1 - 18017247(3x36)

| סוג תעריף                | סוג צריכה | קריאה קודמת | קריאה נוכחית | סה"כ צריכה בקוט"ש | מחיר לקוט"ש בא"ג | סה"כ לתשלום |
|--------------------------|-----------|-------------|--------------|-------------------|------------------|-------------|
| פרטי חשבון עבור תאריכים: |           | 01/12/19    | 31/12/19     |                   |                  |             |
| 517                      |           | 6,711.00    | 6,946.20     | 235.20            | 49.32            | 116.00 ₪    |

סה"כ לדייר:

| שיא ביקוש | סה"כ     |
|-----------|----------|
| 3.13      | 235.20   |
|           | 116.00 ₪ |

| תשלום קבוע | תשלום עבור גודל חיבור בKVA (3x36) | סה"כ לתשלום | לא כולל מע"מ |
|------------|-----------------------------------|-------------|--------------|
| 19.43 ₪    | 1.94 ₪                            | 137.37 ₪    |              |

התפלגות חיוב בש"ח לפי תעו"ז

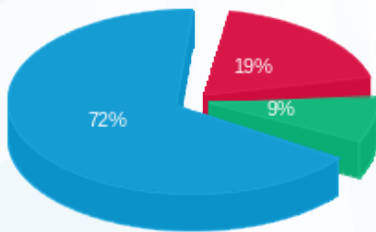

פסגה (22.37 ₪)  
 גבע (10.43 ₪)  
 שפל (83.20 ₪)

הסטוריית צריכה בקוט"ש

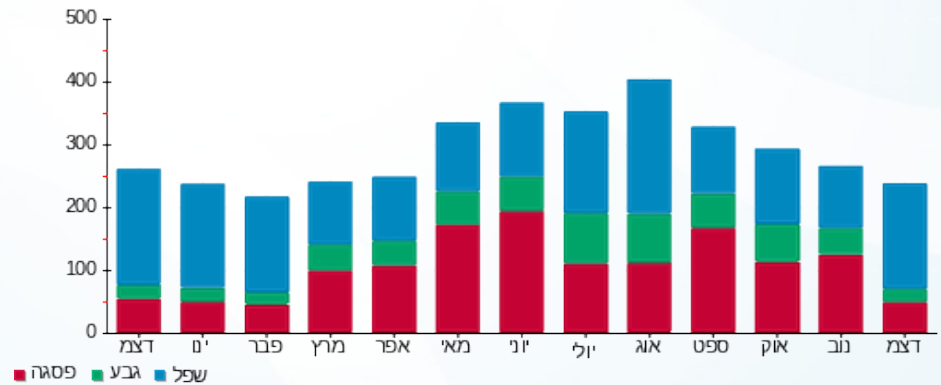



06/01/20 תאריך הפקדה:  
 31/12/19 תאריך קריאה נוכחית:  
 01/12/19 תאריך קריאה קודמת:

שם דייר: מחסן נקיון 1-  
 שם אתר: קניון שבעת הכוכבים

לקוח/ה נכבד/ה, אנו מתכבדים להגיש את חישוב צריכת החשמל לתקופה 01/12/19 - 31/12/19:

מחסן נקיון 1 - 2 - 18017271 (3x30)

| סוג תעריף                | סוג צריכה | קריאה קודמת | קריאה נוכחית | סה"כ צריכה בקוט"ש | מחיר לקוט"ש בא"ג | סה"כ לתשלום |
|--------------------------|-----------|-------------|--------------|-------------------|------------------|-------------|
| פרטי חשבון עבור תאריכים: |           |             |              |                   |                  |             |
| 777                      | פסגה      | 01/12/19    | 31/12/19     | 318.10            | 97.73            | 310.88 ₪    |
| 778                      | גבע       | 6,789.75    | 6,907.35     | 117.60            | 59.22            | 69.64 ₪     |
| 779                      | שפל       | 13,846.65   | 14,838.55    | 991.90            | 36.48            | 361.85 ₪    |

סה"כ לדייר:

| פסגה     | גבע     | שפל      | סה"כ     | שיא ביקוש |
|----------|---------|----------|----------|-----------|
| 318.10   | 117.60  | 991.90   | 1,427.60 | 5.34      |
| 310.88 ₪ | 69.64 ₪ | 361.85 ₪ | 742.37 ₪ |           |

סה"כ צריכה  
 סה"כ לתשלום

|          |                                   |              |
|----------|-----------------------------------|--------------|
| 195.61 ₪ | תשלום קבוע                        |              |
| 1.62 ₪   | תשלום עבור גודל חיבור בKVA (3x30) |              |
| 939.59 ₪ | סה"כ לתשלום                       | לא כולל מע"מ |

התפלגות חיוב בש"ח לפי תע"ז

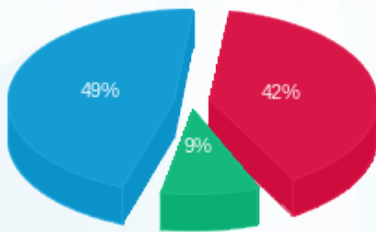

פסגה (310.88 ₪) 49%  
 גבע (69.64 ₪) 9%  
 שפל (361.85 ₪) 42%

הסטוריית צריכה בקוט"ש

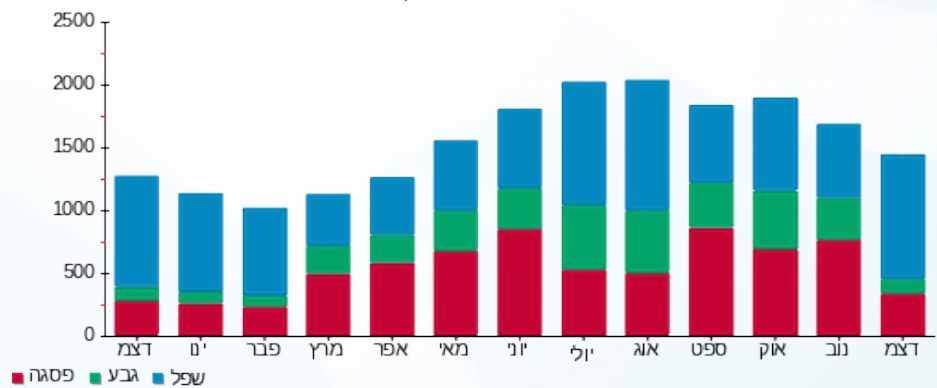

06/01/20 תאריך הפקה:  
 31/12/19 תאריך קריאה נוכחית:  
 01/12/19 תאריך קריאה קודמת:

שם דייר: מטבח אושי אושי (15484) (1010B)  
 שם אתר: קניון שבעת הכוכבים

לקוח/ה נכבד/ה, אנו מתכבדים להגיש את חישוב צריכת החשמל לתקופה 01/12/19 - 31/12/19:

מטבח אושי אושי 3 - 18017221 (3x78) - 1010B (15484)

| סוג תעריף                | סוג צריכה | קריאה קודמת | קריאה נוכחית | סה"כ צריכה בקוט"ש | מחיר לקוט"ש בא"ג | סה"כ לתשלום |
|--------------------------|-----------|-------------|--------------|-------------------|------------------|-------------|
| פרטי חשבון עבור תאריכים: |           | 01/12/19    | 31/12/19     |                   |                  |             |
| 517                      |           | 32,381.80   | 34,057.00    | 1,675.20          | 49.32            | 826.21 ₪    |

סה"כ לדייר:

| שיא ביקוש | סה"כ     |
|-----------|----------|
| 21.36     | 1,675.20 |
|           | 826.21 ₪ |

|          |                                   |              |
|----------|-----------------------------------|--------------|
| 19.43 ₪  | תשלום קבוע                        |              |
| 4.21 ₪   | תשלום עבור גודל חיבור בKVA (3x78) |              |
| 849.84 ₪ | סה"כ לתשלום                       | לא כולל מע"מ |

התפלגות חיוב בש"ח לפי תעו"ז

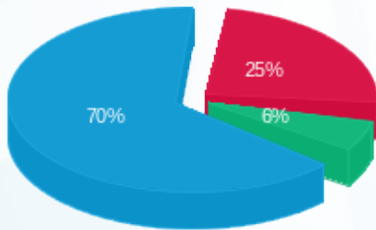

פסגה (205.07 ₪) ■  
 גבע (46.85 ₪) ■  
 שפל (574.28 ₪) ■

הסטוריית צריכה בקוט"ש

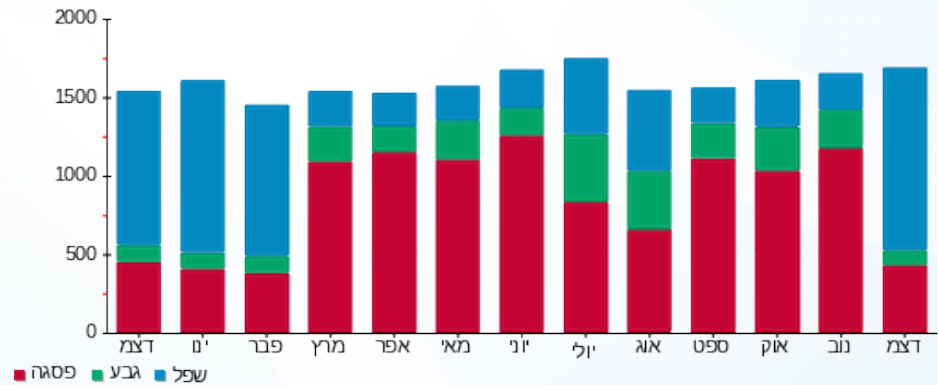

06/01/20 תאריך הפקה:  
 31/12/19 תאריך קריאה נוכחית:  
 01/12/19 תאריך קריאה קודמת:

שם דייר: מטבח אר קפה (14555)  
 שם אתר: קניון שבעת הכוכבים

**לקוח/ה נכבד/ה, אנו מתכבדים להגיש את חישוב צריכת החשמל לתקופה 01/12/19 - 31/12/19:**

**מטבח אר קפה (14555) - 4 - (3x40)18017210**

| סוג תעריף                | סוג צריכה | קריאה קודמת | קריאה נוכחית | סה"כ צריכה בקוט"ש | מחיר לקוט"ש בא"ג | סה"כ לתשלום |
|--------------------------|-----------|-------------|--------------|-------------------|------------------|-------------|
| פרטי חשבון עבור תאריכים: |           | 01/12/19    | 31/12/19     |                   |                  |             |
| 517                      |           | 59,279.10   | 62,407.05    | 3,127.95          | 49.32            | 1,542.70 ₪  |

סה"כ לדייר:

| שיא ביקוש | סה"כ       |
|-----------|------------|
| 14.11     | 3,127.95   |
|           | 1,542.70 ₪ |

|            |   |                     |
|------------|---|---------------------|
| 19.43 ₪    | <b>תשלום קבוע</b>                         |                     |
| 2.16 ₪     | <b>תשלום עבור גודל חיבור ב-KVA (3x40)</b> |                     |
| 1,564.29 ₪ | <b>סה"כ לתשלום</b>                        | <b>לא כולל מע"מ</b> |

התפלגות חיוב בש"ח לפי תעו"ז

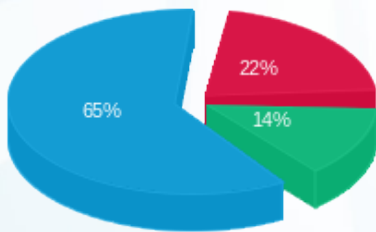

פסגה (337.05 ₪) ■  
 גבע (208.52 ₪) ■  
 שפל (997.13 ₪) ■

הסטוריית צריכה בקוט"ש

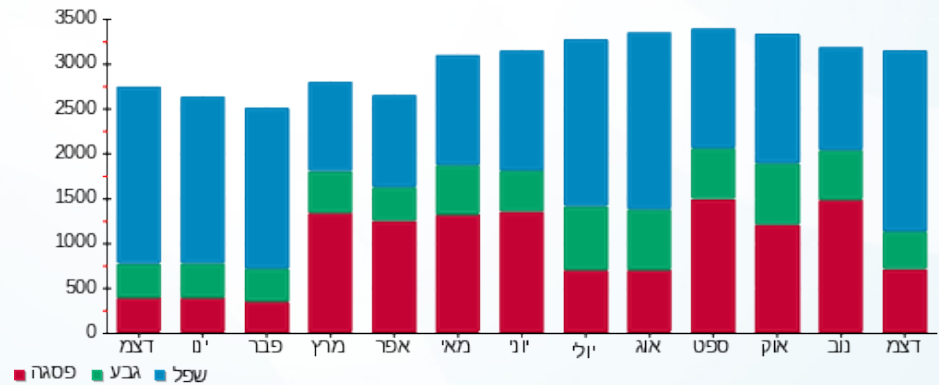



06/01/20 תאריך הפקה:  
 31/12/19 תאריך קריאה נוכחית:  
 01/12/19 תאריך קריאה קודמת:

שם דייר: מטרופוליס 230  
 שם אתר: קניון שבעת הכוכבים

לקוח/ה נכבד/ה, אנו מתכבדים להגיש את חישוב צריכת החשמל לתקופה 01/12/19 - 31/12/19:

מטרופוליס 230 - 3 - 16193897 (3x80)

| סוג תעריף | סוג צריכה | קריאה קודמת | קריאה נוכחית | סה"כ צריכה בקוט"ש | מחיר לקוט"ש בא"ג | סה"כ לתשלום |
|-----------|-----------|-------------|--------------|-------------------|------------------|-------------|
|           |           |             | 01/12/19     | 31/12/19          |                  |             |
| 777       | פסגה      | 13,307.60   | 13,525.50    | 217.90            | 97.73            | 212.95 ₪    |
| 778       | גבע       | 4,973.30    | 5,011.50     | 38.20             | 59.22            | 22.62 ₪     |
| 779       | שפל       | 5,253.40    | 5,727.10     | 473.70            | 36.48            | 172.81 ₪    |

סה"כ לדייר:

| פסגה     | גבע     | שפל      | סה"כ     | שיא ביקוש |
|----------|---------|----------|----------|-----------|
| 217.90   | 38.20   | 473.70   | 729.80   | 4.29      |
| 212.95 ₪ | 22.62 ₪ | 172.81 ₪ | 408.38 ₪ |           |

סה"כ צריכה  
 סה"כ לתשלום

|          |                                   |              |
|----------|-----------------------------------|--------------|
| 195.61 ₪ | תשלום קבוע                        |              |
| 4.31 ₪   | תשלום עבור גודל חיבור בKVA (3x80) |              |
| 608.30 ₪ | סה"כ לתשלום                       | לא כולל מע"מ |

התפלגות חיוב בש"ח לפי תעו"ז

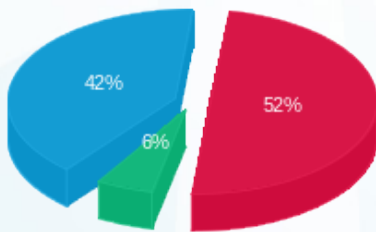

פסגה (212.95 ₪) 52%  
 גבע (22.62 ₪) 6%  
 שפל (172.81 ₪) 42%

הסטוריית צריכה בקוט"ש

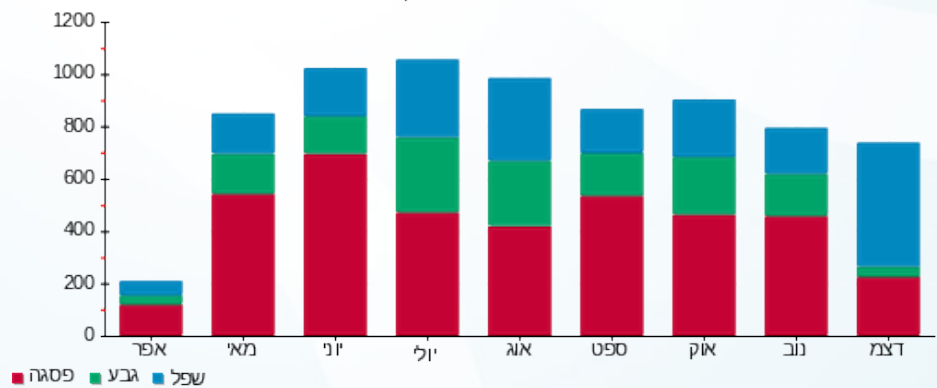

06/01/20 תאריך הפקה:  
 31/12/19 תאריך קריאה נוכחי:  
 01/12/19 תאריך קריאה קודמת:

שם דייר: מילר תכשיטים 253 (14427)  
 שם אתר: קניון שבעת הכוכבים

לקוח/ה נכבד/ה, אנו מתכבדים להגיש את חישוב צריכת החשמל לתקופה 01/12/19 - 31/12/19:

מילר תכשיטים 253 (14427) - 4 - (3x40)15129240

| סוג תעריף                | סוג צריכה | קריאה קודמת | קריאה נוכחית | סה"כ צריכה בקוט"ש | מחיר לקוט"ש בא"ג | סה"כ לתשלום |
|--------------------------|-----------|-------------|--------------|-------------------|------------------|-------------|
| פרטי חשבון עבור תאריכים: |           | 01/12/19    | 31/12/19     |                   |                  |             |
| 517                      |           | 26,188.85   | 27,371.60    | 1,182.75          | 49.32            | 583.33 ₪    |

סה"כ לדייר:

| שיא ביקוש | סה"כ     |
|-----------|----------|
| 6.84      | 1,182.75 |
|           | 583.33 ₪ |

| תשלום קבוע | תשלום עבור גודל חיבור בKVA (3x40) | סה"כ לתשלום | לא כולל מע"מ |
|------------|-----------------------------------|-------------|--------------|
| 19.43 ₪    | 2.16 ₪                            | 604.92 ₪    |              |

התפלגות חיוב בש"ח לפי תעו"ז

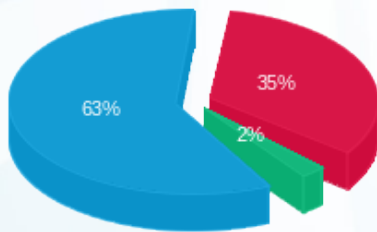

- פסגה (201.40 ₪) 63%
- גבע (14.15 ₪) 35%
- שפל (367.78 ₪) 2%

הסטוריית צריכה בקוט"ש

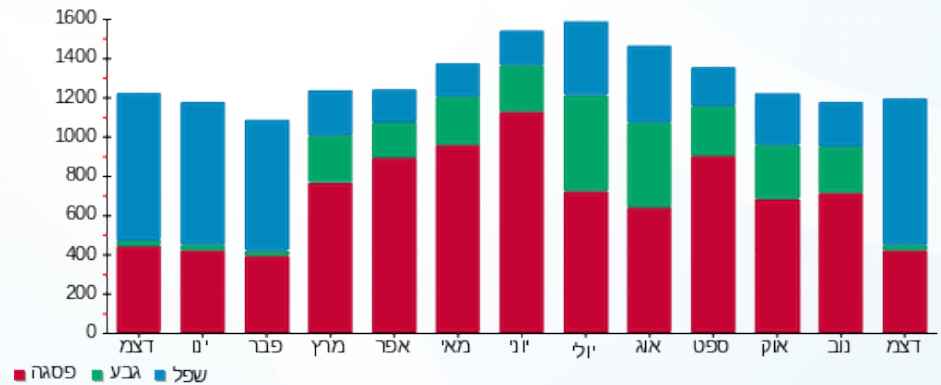

06/01/20 תאריך הפקה:  
 31/12/19 תאריך קריאה נוכחית:  
 01/12/19 תאריך קריאה קודמת:

שם דייר: מינה 229 (14444)  
 שם אתר: קניון שבעת הכוכבים

לקוח/ה נכבד/ה, אנו מתכבדים להגיש את חישוב צריכת החשמל לתקופה 01/12/19 - 31/12/19:

מינה 229 (14444) - 3 - 18017270(3x40)

| סוג תעריף                | סוג צריכה | קריאה קודמת | קריאה נוכחית | סה"כ צריכה בקוט"ש | מחיר לקוט"ש בא"ג | סה"כ לתשלום |
|--------------------------|-----------|-------------|--------------|-------------------|------------------|-------------|
| פרטי חשבון עבור תאריכים: |           | 01/12/19    | 31/12/19     |                   |                  |             |
| 517                      |           | 27,363.60   | 28,704.00    | 1,340.40          | 49.32            | 661.09 ₪    |

סה"כ לדייר:

| שיא ביקוש | סה"כ     |
|-----------|----------|
| 6.08      | 1,340.40 |
|           | 661.09 ₪ |

| תשלום קבוע | תשלום עבור גודל חיבור בKVA (3x40) | סה"כ לתשלום | לא כולל מע"מ |
|------------|-----------------------------------|-------------|--------------|
| 19.43 ₪    | 2.16 ₪                            | 682.67 ₪    |              |

התפלגות חיוב בש"ח לפי תעו"ז

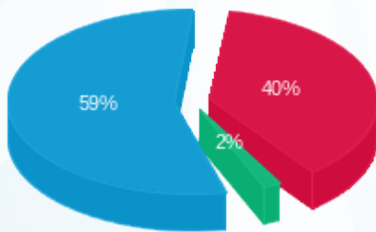

- פסגה (261.40 ₪) 59%
- גבע (11.24 ₪) 2%
- שפל (388.44 ₪) 40%

הסטוריית צריכה בקוט"ש

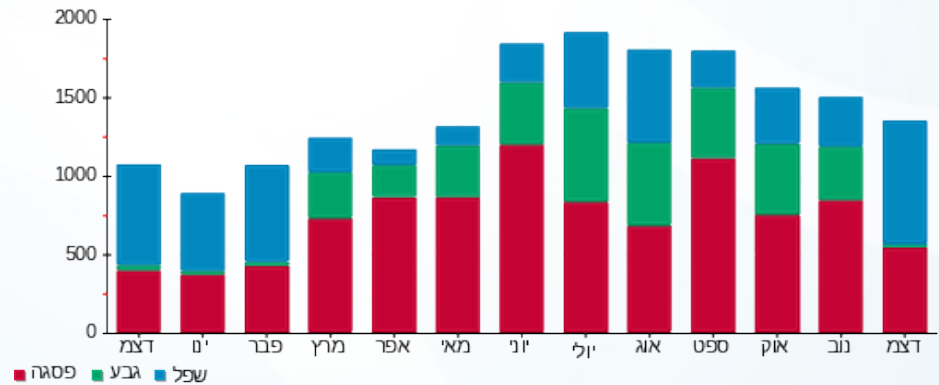

06/01/20 תאריך הפקה:  
 31/12/19 תאריך קריאה נוכחית:  
 01/12/19 תאריך קריאה קודמת:

שם דייר: מנגו ב. חיוני 201 (17387)  
 שם אתר: קניון שבעת הכוכבים

**לקוח/ה נכבד/ה, אנו מתכבדים להגיש את חישוב צריכת החשמל לתקופה 01/12/19 - 31/12/19:**

מנגו ב. חיוני 201 (17387) - 3 - (3x80)16048010

| סוג תעריף                | סוג צריכה | קריאה קודמת | קריאה נוכחית | סה"כ צריכה בקוט"ש | מחיר לקוט"ש בא"ג | סה"כ לתשלום |
|--------------------------|-----------|-------------|--------------|-------------------|------------------|-------------|
| פרטי חשבון עבור תאריכים: |           | 01/12/19    | 31/12/19     |                   |                  |             |
| 517                      |           | 192,287.70  | 195,604.50   | 3,316.80          | 49.32            | 1,635.85 ₪  |

סה"כ לדייר:

| שיא ביקוש | סה"כ       |
|-----------|------------|
| 25.63     | 3,316.80   |
|           | 1,635.85 ₪ |

| תשלום קבוע | תשלום עבור גודל חיבור בKVA (3x80) | סה"כ לתשלום | לא כולל מע"מ |
|------------|-----------------------------------|-------------|--------------|
| 19.43 ₪    | 4.31 ₪                            | 1,659.59 ₪  |              |

התפלגות חיוב בש"ח לפי תעו"ז

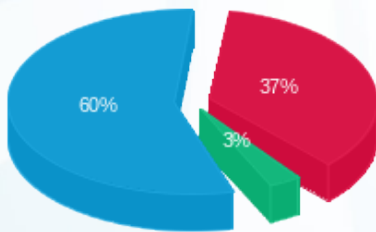

פסגה (613.05 ₪) 60%  
 גבע (49.42 ₪) 3%  
 שפל (973.38 ₪) 37%

הסטוריית צריכה בקוט"ש

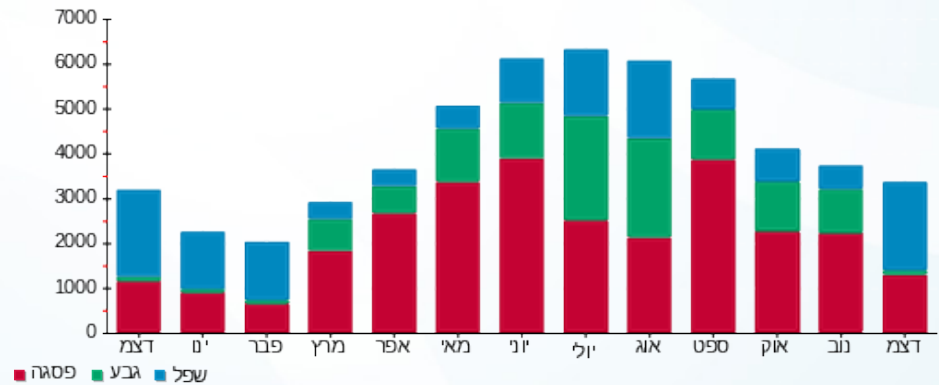



06/01/20

תאריך הפקדה:

שם דייר: מגנו חיוני (17387)

31/12/19

תאריך קריאה נוכחית:

שם אתר: קניון שבעת הכוכבים

01/12/19

תאריך קריאה קודמת:

לקוח/ה נכבד/ה, אנו מתכבדים להגיש את חישוב צריכת החשמל לתקופה 01/12/19 - 31/12/19:

מגנו חיוני (17387) - 2 - 18017241(3x40)

| סוג תעריף                | סוג צריכה | קריאה קודמת | קריאה נוכחית | סה"כ צריכה בקוט"ש | מחיר לקוט"ש בא"ג | סה"כ לתשלום |
|--------------------------|-----------|-------------|--------------|-------------------|------------------|-------------|
| פרטי חשבון עבור תאריכים: |           |             |              |                   |                  |             |
| 777                      | פסגה      | 01/12/19    | 31/12/19     | 2,033.65          | 97.73            | 1,987.49 ₪  |
| 778                      | גבע       | 23,726.20   | 23,955.55    | 229.35            | 59.22            | 135.82 ₪    |
| 779                      | שפל       | 30,965.70   | 35,045.35    | 4,079.65          | 36.48            | 1,488.26 ₪  |

סה"כ לדייר:

| פסגה       | גבע      | שפל        | סה"כ       | שיא ביקוש |
|------------|----------|------------|------------|-----------|
| 2,033.65   | 229.35   | 4,079.65   | 6,342.65   | 15.75     |
| 1,987.49 ₪ | 135.82 ₪ | 1,488.26 ₪ | 3,611.56 ₪ |           |

סה"כ צריכה

סה"כ לתשלום

|            |                                   |              |
|------------|-----------------------------------|--------------|
| 195.61 ₪   | תשלום קבוע                        |              |
| 2.16 ₪     | תשלום עבור גודל חיבור בKVA (3x40) |              |
| 3,809.33 ₪ | סה"כ לתשלום                       | לא כולל מע"מ |

התפלגות חיוב בש"ח לפי תע"ז

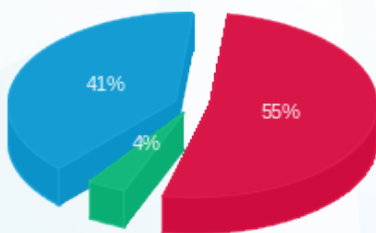

■ פסגה (1,987.49 ₪)  
■ גבע (135.82 ₪)  
■ שפל (1,488.26 ₪)

הסטוריית צריכה בקוט"ש

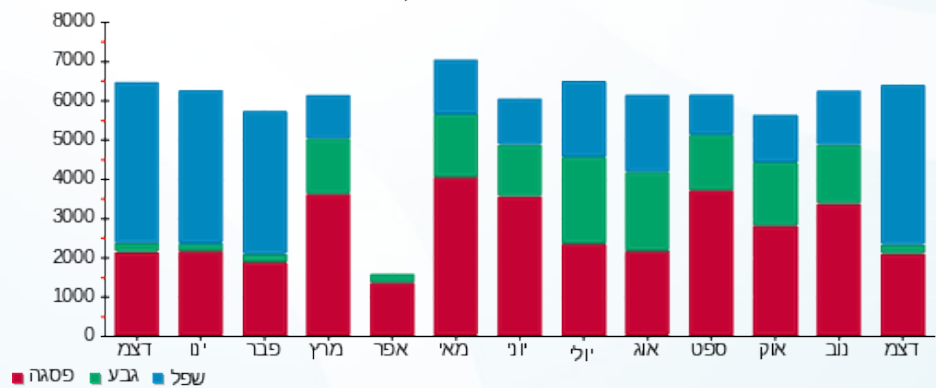



06/01/20 תאריך הפקה:  
 31/12/19 תאריך קריאה נוכחית:  
 01/12/19 תאריך קריאה קודמת:

שם דייר: מפוחי עשן, אגף חדש 26/32  
 שם אתר: קניון שבעת הכוכבים

לקוח/ה נכבד/ה, אנו מתכבדים להגיש את חישוב צריכת החשמל לתקופה 01/12/19 - 31/12/19:

מפוחי עשן, אגף חדש 26/32 - 3 - 18017239 (3x250)

| סוג תעריף                | סוג צריכה | קריאה קודמת | קריאה נוכחית | סה"כ צריכה בקוט"ש | מחיר לקוט"ש בא"ג | סה"כ לתשלום |
|--------------------------|-----------|-------------|--------------|-------------------|------------------|-------------|
| פרטי חשבון עבור תאריכים: |           |             |              |                   |                  |             |
| 777                      | פסגה      | 01/12/19    | 31/12/19     | 432.40            | 97.73            | 422.58 ₪    |
| 778                      | גבע       | 5,014.80    | 5,090.00     | 75.20             | 59.22            | 44.53 ₪     |
| 779                      | שפל       | 6,608.80    | 7,130.00     | 521.20            | 36.48            | 190.13 ₪    |

סה"כ לדייר:

| פסגה     | גבע     | שפל      | סה"כ     | שיא ביקוש |
|----------|---------|----------|----------|-----------|
| 432.40   | 75.20   | 521.20   | 1,028.80 | 19.53     |
| 422.58 ₪ | 44.53 ₪ | 190.13 ₪ | 657.25 ₪ |           |

סה"כ צריכה  
 סה"כ לתשלום

|          |                                    |              |
|----------|------------------------------------|--------------|
| 195.61 ₪ | תשלום קבוע                         |              |
| 13.48 ₪  | תשלום עבור גודל חיבור בKVA (3x250) |              |
| 866.34 ₪ | סה"כ לתשלום                        | לא כולל מע"מ |

התפלגות חיוב בש"ח לפי תע"ז

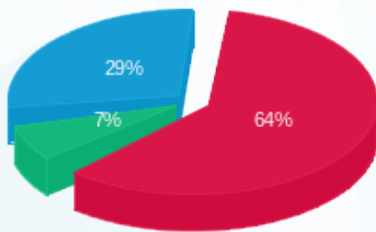

פסגה (422.58 ₪) 64%  
 גבע (44.53 ₪) 7%  
 שפל (190.13 ₪) 29%

הסטוריית צריכה בקוט"ש

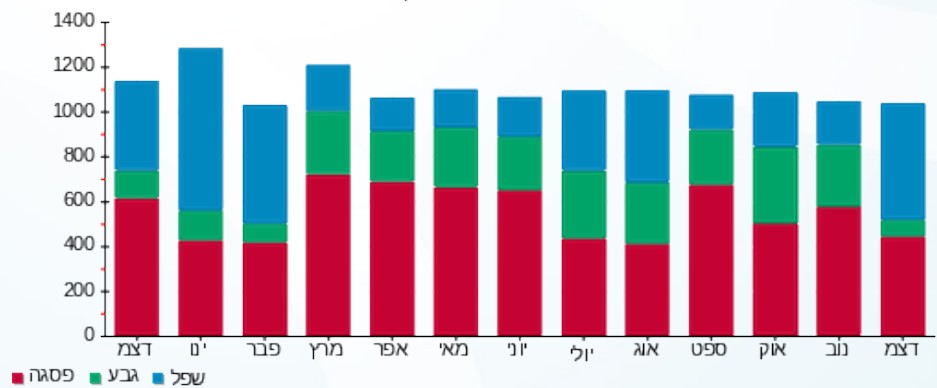

06/01/20 תאריך הפקה:  
 31/12/19 תאריך קריאה נוכחית:  
 01/12/19 תאריך קריאה קודמת:

שם דייר: מקדונלדס - חיוני 225 (15761)  
 שם אתר: קניון שבעת הכוכבים

לקוח/ה נכבד/ה, אנו מתכבדים להגיש את חישוב צריכת החשמל לתקופה 01/12/19 - 31/12/19:

מקדונלדס - חיוני 225 (15761) - 4 - 18017311(3x40)

| סוג תעריף                | סוג צריכה | קריאה קודמת | קריאה נוכחית | סה"כ צריכה בקוט"ש | מחיר לקוט"ש בא"ג | סה"כ לתשלום |
|--------------------------|-----------|-------------|--------------|-------------------|------------------|-------------|
| פרטי חשבון עבור תאריכים: |           |             |              |                   |                  |             |
| 777                      | פסגה      | 01/12/19    | 31/12/19     | 2,252.85          | 97.73            | 2,201.71 ₪  |
| 778                      | גבע       | 30,820.35   | 31,166.90    | 346.55            | 59.22            | 205.23 ₪    |
| 779                      | שפל       | 38,265.70   | 42,676.00    | 4,410.30          | 36.48            | 1,608.88 ₪  |

סה"כ לדייר:

| פסגה       | גבע      | שפל        | סה"כ       | שיא ביקוש |
|------------|----------|------------|------------|-----------|
| 2,252.85   | 346.55   | 4,410.30   | 7,009.70   | 18.13     |
| 2,201.71 ₪ | 205.23 ₪ | 1,608.88 ₪ | 4,015.81 ₪ |           |

סה"כ צריכה  
 סה"כ לתשלום

|            |                                   |              |
|------------|-----------------------------------|--------------|
| 195.61 ₪   | תשלום קבוע                        |              |
| 2.16 ₪     | תשלום עבור גודל חיבור בKVA (3x40) |              |
| 4,213.58 ₪ | סה"כ לתשלום                       | לא כולל מע"מ |

התפלגות חיוב בש"ח לפי תעו"ז

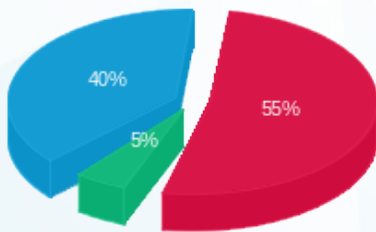

■ פסגה (2,201.71 ₪)  
 ■ גבע (205.23 ₪)  
 ■ שפל (1,608.88 ₪)

הסטוריית צריכה בקוט"ש

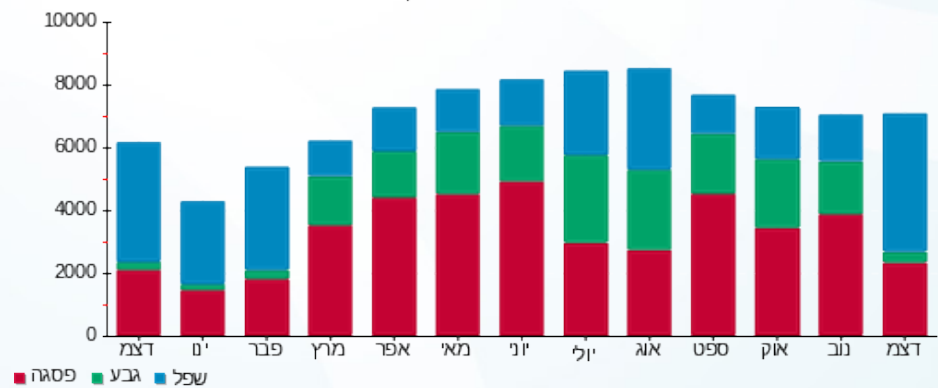

06/01/20 תאריך הפקה:  
 31/12/19 תאריך קריאה נוכחית:  
 01/12/19 תאריך קריאה קודמת:

שם דייר: מקדונלדס ב. חיוני 225 (15761)  
 שם אתר: קניון שבעת הכוכבים

**לקוח/ה נכבד/ה, אנו מתכבדים להגיש את חישוב צריכת החשמל לתקופה 01/12/19 - 31/12/19:**

מקדונלדס ב. חיוני 225 (15761) - 3 - 16193882(3x80)

| סוג תעריף                | סוג צריכה | קריאה קודמת | קריאה נוכחית | סה"כ צריכה בקוט"ש | מחיר לקוט"ש בא"ג | סה"כ לתשלום |
|--------------------------|-----------|-------------|--------------|-------------------|------------------|-------------|
| פרטי חשבון עבור תאריכים: |           |             |              |                   |                  |             |
| 777                      | פסגה      | 01/12/19    | 31/12/19     | 2,862.80          | 97.73            | 2,797.81 ₪  |
| 778                      | גבע       | 42,831.10   | 43,454.40    | 623.30            | 59.22            | 369.12 ₪    |
| 779                      | שפל       | 95,482.90   | 101,540.20   | 6,057.30          | 36.48            | 2,209.70 ₪  |

סה"כ לדייר:

| פסגה       | גבע      | שפל        | סה"כ       | שיא ביקוש |
|------------|----------|------------|------------|-----------|
| 2,862.80   | 623.30   | 6,057.30   | 9,543.40   | 24.31     |
| 2,797.81 ₪ | 369.12 ₪ | 2,209.70 ₪ | 5,376.64 ₪ |           |

סה"כ צריכה  
 סה"כ לתשלום

|            |  |                     |
|------------|--|---------------------|
| 195.61 ₪   | <b>תשלום קבוע</b>                        |                     |
| 4.31 ₪     | <b>תשלום עבור גודל חיבור בKVA (3x80)</b> |                     |
| 5,576.56 ₪ | <b>סה"כ לתשלום</b>                       | <b>לא כולל מע"מ</b> |

התפלגות חיוב בש"ח לפי תעו"ז

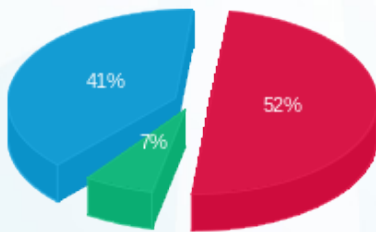

■ פסגה (2,797.81 ₪)  
 ■ גבע (369.12 ₪)  
 ■ שפל (2,209.70 ₪)

הסטוריית צריכה בקוט"ש

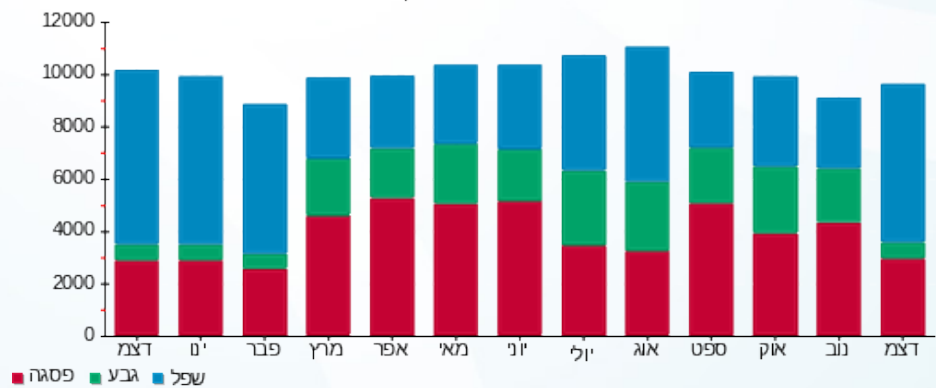

06/01/20

תאריך הפקה:

שם דייר: מקדונלדס חדר קירור-חניון 225 (15761)

31/12/19

תאריך קריאה נוכחית:

שם אתר: קניון שבעת הכוכבים

01/12/19

תאריך קריאה קודמת:

לקוח/ה נכבד/ה, אנו מתכבדים להגיש את חישוב צריכת החשמל לתקופה 01/12/19 - 31/12/19:

מקדונלדס חדר קירור-חניון 225 (15761) - 4 - 18017221(3x32)

| סוג תעריף                | סוג צריכה | קריאה קודמת | קריאה נוכחית | סה"כ צריכה בקוט"ש | מחיר לקוט"ש בא"ג | סה"כ לתשלום |
|--------------------------|-----------|-------------|--------------|-------------------|------------------|-------------|
| פרטי חשבון עבור תאריכים: |           | 01/12/19    | 31/12/19     |                   |                  |             |
| 517                      |           | 49,645.20   | 51,415.95    | 1,770.75          | 49.32            | 873.33 ₪    |

סה"כ לדייר:

| שיא ביקוש | סה"כ     |
|-----------|----------|
| 5.28      | 1,770.75 |
|           | 873.33 ₪ |

|          |                                   |              |
|----------|-----------------------------------|--------------|
| 19.43 ₪  | תשלום קבוע                        |              |
| 1.73 ₪   | תשלום עבור גודל חיבור בKVA (3x32) |              |
| 894.49 ₪ | סה"כ לתשלום                       | לא כולל מע"מ |

התפלגות חיוב בש"ח לפי תעו"ז

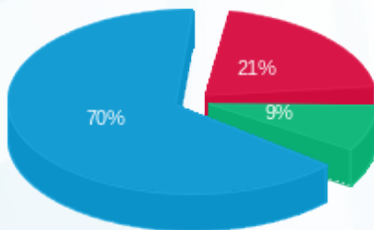

- פסגה (185.15 ₪)
- גבע (77.26 ₪)
- שפל (610.93 ₪)

הסטוריית צריכה בקוט"ש

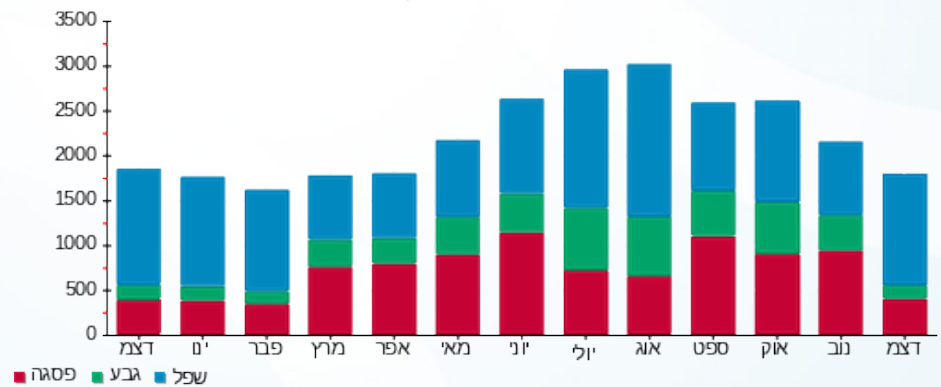

06/01/20 תאריך הפקדה:  
 31/12/19 תאריך קריאה נוכחית:  
 01/12/19 תאריך קריאה קודמת:

שם דייר: מתח גבוה  
 שם אתר: קניון שבעת הכוכבים

**לקוח/ה נכבד/ה, אנו מתכבדים להגיש את חישוב צריכת החשמל לתקופה 01/12/19 - 31/12/19:**

מתח גבוה - 1 - 11103575 (3x1)

| סוג תעריף | סוג צריכה | קריאה קודמת  | קריאה נוכחית | סה"כ צריכה בקוט"ש        | מחיר לקוט"ש בא"ג | סה"כ לתשלום |
|-----------|-----------|--------------|--------------|--------------------------|------------------|-------------|
|           |           | 01/12/19     | 31/12/19     | פרטי חשבון עבור תאריכים: |                  |             |
| 777       | פסגה      | 1,392,048.70 | 1,425,316.30 | 33,267.60                | 87.18            | 29,002.69 ₪ |
| 778       | גבע       | 653,108.40   | 659,228.10   | 6,119.70                 | 51.52            | 3,152.87 ₪  |
| 779       | שפל       | 765,995.10   | 835,123.50   | 69,128.40                | 29.72            | 20,544.96 ₪ |

סה"כ לדייר:

| פסגה        | גבע        | שפל         | סה"כ        | שיא ביקוש |
|-------------|------------|-------------|-------------|-----------|
| 33,267.60   | 6,119.70   | 69,128.40   | 108,515.70  | 0.21      |
| 29,002.69 ₪ | 3,152.87 ₪ | 20,544.96 ₪ | 52,700.52 ₪ |           |

סה"כ צריכה  
 סה"כ לתשלום

|             |   |                     |
|-------------|---|---------------------|
| 0.00 ₪      | <b>תשלום קבוע</b>                       |                     |
| 20.99 ₪     | <b>תשלום עבור גודל חיבור בKVA (3x1)</b> |                     |
| 52,721.51 ₪ | <b>סה"כ לתשלום</b>                      | <b>לא כולל מע"מ</b> |

התפלגות חיוב בש"ח לפי תע"ז

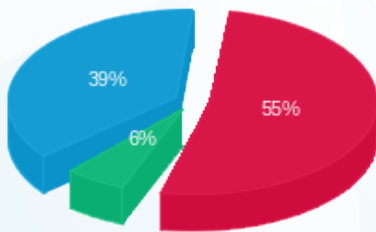

פסגה (29,002.69 ₪) ■  
 גבע (3,152.87 ₪) ■  
 שפל (20,544.96 ₪) ■

הסטוריית צריכה בקוט"ש

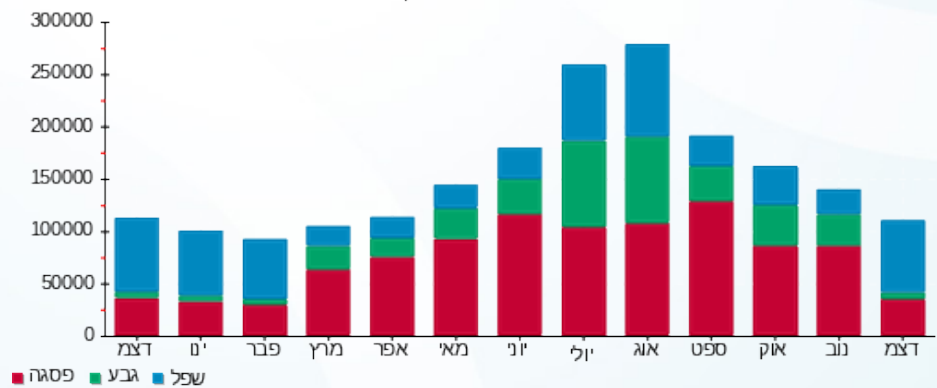



06/01/20

תאריך הפקדה:

31/12/19

תאריך קריאה נוכחית:

01/12/19

תאריך קריאה קודמת:

שם דייר: נעלי ביוניק  
שם אתר: קניון שבעת הכוכבים

לקוח/ה נכבד/ה, אנו מתכבדים להגיש את חישוב צריכת החשמל לתקופה 01/12/19 - 31/12/19:

נעלי ביוניק - 1 - 18017267(3x40)

| סוג תעריף                | סוג צריכה | קריאה קודמת | קריאה נוכחית | סה"כ צריכה בקוט"ש | מחיר לקוט"ש בא"ג | סה"כ לתשלום |
|--------------------------|-----------|-------------|--------------|-------------------|------------------|-------------|
| פרטי חשבון עבור תאריכים: |           | 01/12/19    | 31/12/19     |                   |                  |             |
| 517                      |           | 40,276.50   | 41,135.70    | 859.20            | 49.32            | 423.76 ₪    |

סה"כ לדייר:

| שיא ביקוש | סה"כ     |
|-----------|----------|
| 7.11      | 859.20   |
|           | 423.76 ₪ |

| תשלום קבוע | תשלום עבור גודל חיבור בKVA (3x40) | סה"כ לתשלום | לא כולל מע"מ |
|------------|-----------------------------------|-------------|--------------|
| 19.43 ₪    | 2.16 ₪                            | 445.34 ₪    |              |

התפלגות חיוב בש"ח לפי תעו"ז

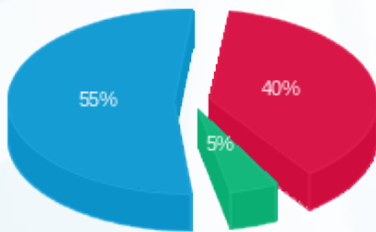

- פסגה (168.95 ₪) 55%
- גבע (20.10 ₪) 5%
- שפל (234.71 ₪) 40%

הסטוריית צריכה בקוט"ש

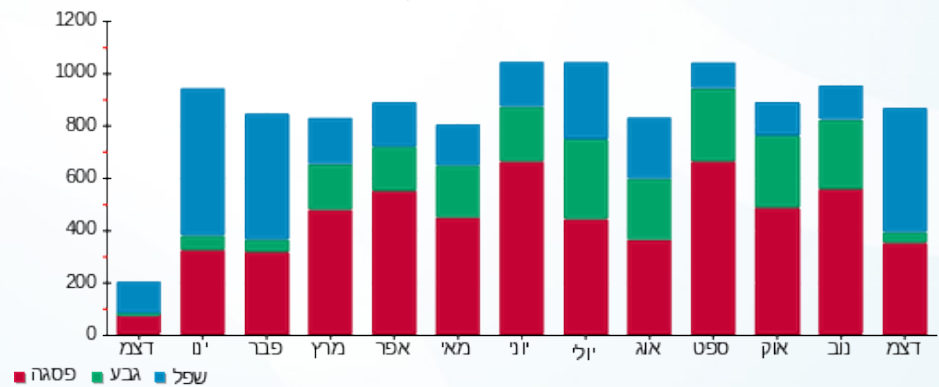

06/01/20 תאריך הפקה:  
 31/12/19 תאריך קריאה נוכחית:  
 01/12/19 תאריך קריאה קודמת:

שם דייר: נעלי נמרוד 116 (15677)  
 שם אתר: קניון שבעת הכוכבים

לקוח/ה נכבד/ה, אנו מתכבדים להגיש את חישוב צריכת החשמל לתקופה 01/12/19 - 31/12/19:

נעלי נמרוד 116 (15677) - 4 - 18017217(3x63)

| סוג תעריף                | סוג צריכה | קריאה קודמת | קריאה נוכחית | סה"כ צריכה בקוט"ש | מחיר לקוט"ש בא"ג | סה"כ לתשלום |
|--------------------------|-----------|-------------|--------------|-------------------|------------------|-------------|
| פרטי חשבון עבור תאריכים: |           | 01/12/19    | 31/12/19     |                   |                  |             |
| 517                      |           | 14,375.60   | 14,936.75    | 561.15            | 49.32            | 276.76 ₪    |

סה"כ לדייר:

| שיא ביקוש | סה"כ     |
|-----------|----------|
| 3.91      | 561.15   |
|           | 276.76 ₪ |

| תשלום קבוע | תשלום עבור גודל חיבור ב-KVA (3x63) | סה"כ לתשלום | לא כולל מע"מ |
|------------|------------------------------------|-------------|--------------|
| 19.43 ₪    | 3.40 ₪                             | 299.59 ₪    |              |

התפלגות חיוב בש"ח לפי תעו"ז

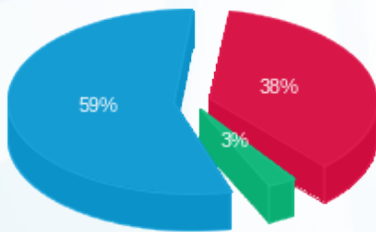

פסגה (105.08 ₪) 59%  
 גבע (7.67 ₪) 3%  
 שפל (164.01 ₪) 38%

הסטוריית צריכה בקוט"ש

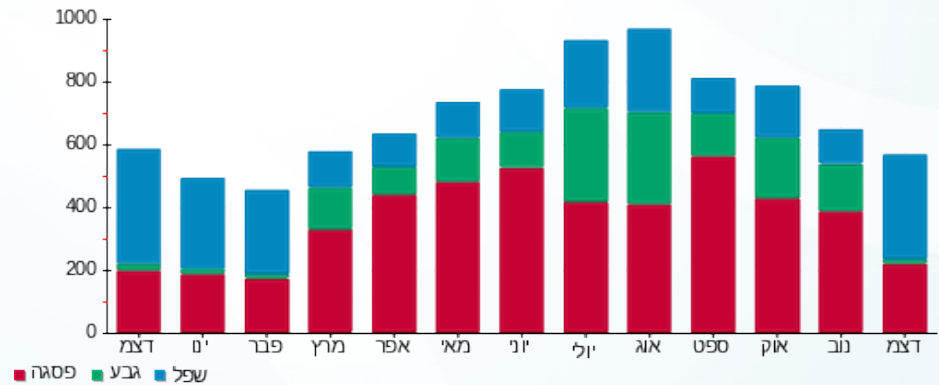

06/01/20 תאריך הפקה:  
 31/12/19 תאריך קריאה נוכחית:  
 01/12/19 תאריך קריאה קודמת:

שם דייר: נעלי עמנואל 129 (16071)  
 שם אתר: קניון שבעת הכוכבים

לקוח/ה נכבד/ה, אנו מתכבדים להגיש את חישוב צריכת החשמל לתקופה 01/12/19 - 31/12/19:

נעלי עמנואל 129 (16071) - 4 - 18017254(3x63)

| סוג תעריף                | סוג צריכה | קריאה קודמת | קריאה נוכחית | סה"כ צריכה בקוט"ש | מחיר לקוט"ש בא"ג | סה"כ לתשלום |
|--------------------------|-----------|-------------|--------------|-------------------|------------------|-------------|
| פרטי חשבון עבור תאריכים: |           | 01/12/19    | 31/12/19     |                   |                  |             |
| 517                      |           | 17,828.55   | 18,723.30    | 894.75            | 49.32            | 441.29 ₪    |

סה"כ לדייר:

| שיא ביקוש | סה"כ     |
|-----------|----------|
| 4.33      | 894.75   |
|           | 441.29 ₪ |

| תשלום קבוע | תשלום עבור גודל חיבור בKVA (3x63) | סה"כ לתשלום | לא כולל מע"מ |
|------------|-----------------------------------|-------------|--------------|
| 19.43 ₪    | 3.40 ₪                            | 464.12 ₪    |              |

התפלגות חיוב בש"ח לפי תעו"ז

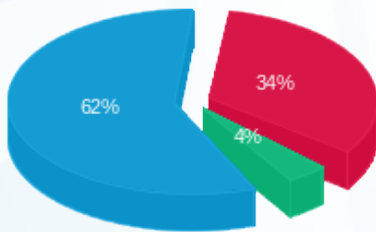

פסגה (152.08 ₪) 62%  
 גבע (17.51 ₪) 4%  
 שפל (271.70 ₪) 34%

הסטוריית צריכה בקוט"ש

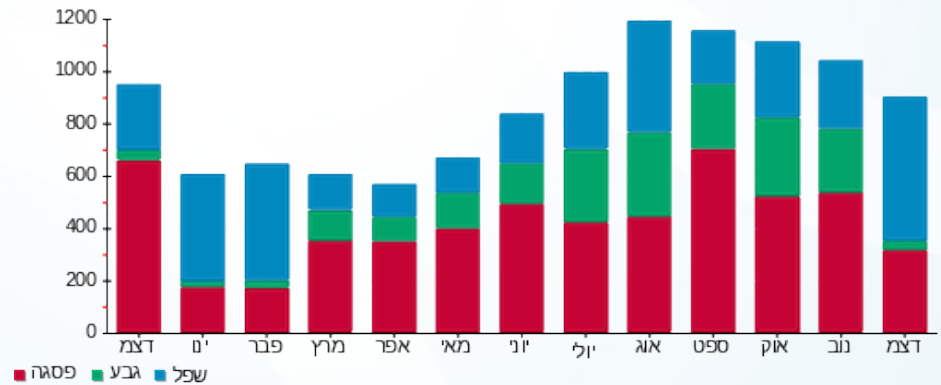

06/01/20 תאריך הפקה:  
 31/12/19 תאריך קריאה נוכחית:  
 01/12/19 תאריך קריאה קודמת:

שם דייר: סאקס 148 (18529)  
 שם אתר: קניון שבעת הכוכבים

לקוח/ה נכבד/ה, אנו מתכבדים להגיש את חישוב צריכת החשמל לתקופה 01/12/19 - 31/12/19:

סאקס 148 (18529) - 3 - 18017246(3x63)

| סוג תעריף                | סוג צריכה | קריאה קודמת | קריאה נוכחית | סה"כ צריכה בקוט"ש | מחיר לקוט"ש בא"ג | סה"כ לתשלום |
|--------------------------|-----------|-------------|--------------|-------------------|------------------|-------------|
| פרטי חשבון עבור תאריכים: |           | 01/12/19    | 31/12/19     |                   |                  |             |
| 517                      |           | 44,359.50   | 46,586.50    | 2,227.00          | 49.32            | 1,098.36 ₪  |

סה"כ לדייר:

| שיא ביקוש | סה"כ       |
|-----------|------------|
| 8.93      | 2,227.00   |
|           | 1,098.36 ₪ |

| תשלום קבוע | תשלום עבור גודל חיבור ב-KVA (3x63) | סה"כ לתשלום | לא כולל מע"מ |
|------------|------------------------------------|-------------|--------------|
| 19.43 ₪    | 3.40 ₪                             | 1,121.18 ₪  |              |

התפלגות חיוב בש"ח לפי תעו"ז

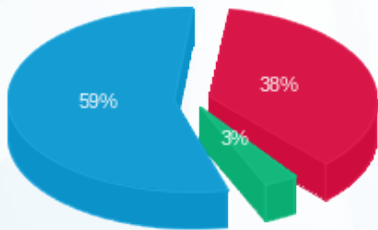

פסגה (414.29 ₪) 59%  
 גבע (35.36 ₪) 3%  
 שפל (648.71 ₪) 38%

הסטוריית צריכה בקוט"ש

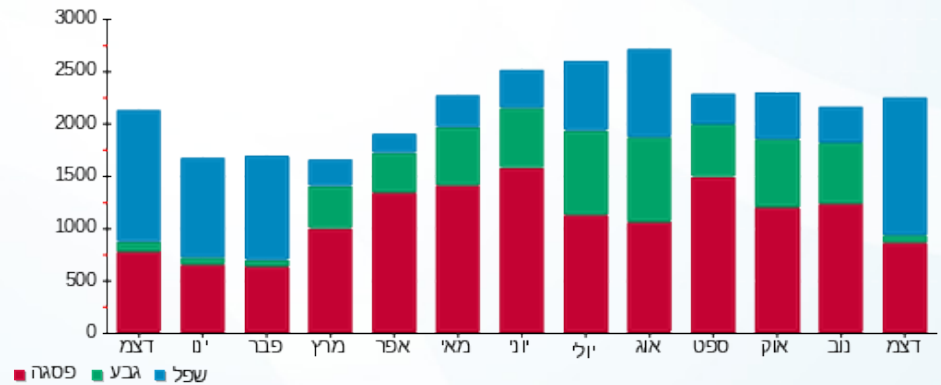

06/01/20 תאריך הפקה:  
 31/12/19 תאריך קריאה נוכחית:  
 01/12/19 תאריך קריאה קודמת:

שם דייר: סבון 250 (18028)  
 שם אתר: קניון שבעת הכוכבים

לקוח/ה נכבד/ה, אנו מתכבדים להגיש את חישוב צריכת החשמל לתקופה 01/12/19 - 31/12/19:

סבון 250 (18028) - 7 - (3x40)15129240

| סוג תעריף                | סוג צריכה | קריאה קודמת | קריאה נוכחית | סה"כ צריכה בקוט"ש | מחיר לקוט"ש בא"ג | סה"כ לתשלום |
|--------------------------|-----------|-------------|--------------|-------------------|------------------|-------------|
| פרטי חשבון עבור תאריכים: |           | 01/12/19    | 31/12/19     |                   |                  |             |
| 517                      |           | 44,386.45   | 46,053.55    | 1,667.10          | 49.32            | 822.21 ₪    |

סה"כ לדייר:

| שיא ביקוש | סה"כ     |
|-----------|----------|
| 9.63      | 1,667.10 |
|           | 822.21 ₪ |

|          |                                   |              |
|----------|-----------------------------------|--------------|
| 19.43 ₪  | תשלום קבוע                        |              |
| 2.16 ₪   | תשלום עבור גודל חיבור בKVA (3x40) |              |
| 843.80 ₪ | סה"כ לתשלום                       | לא כולל מע"מ |

התפלגות חיוב בש"ח לפי תעו"ז

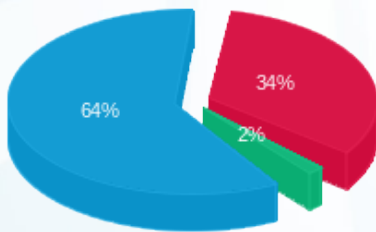

פסגה (283.34 ₪) ■  
 גבע (13.07 ₪) ■  
 שפל (525.80 ₪) ■

הסטוריית צריכה בקוט"ש

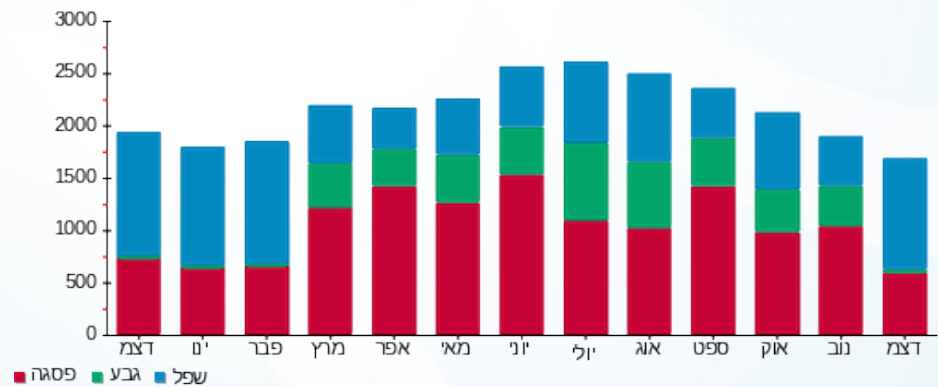



06/01/20 תאריך הפקדה:  
 31/12/19 תאריך קריאה נוכחית:  
 01/12/19 תאריך קריאה קודמת:

שם דייר: סברובסקי 110  
 שם אתר: קניון שבעת הכוכבים

לקוח/ה נכבד/ה, אנו מתכבדים להגיש את חישוב צריכת החשמל לתקופה 01/12/19 - 31/12/19:

סברובסקי 110 - 18017254 (3x40)

| סוג תעריף                | סוג צריכה | קריאה קודמת | קריאה נוכחית | סה"כ צריכה בקוט"ש | מחיר לקוט"ש בא"ג | סה"כ לתשלום |
|--------------------------|-----------|-------------|--------------|-------------------|------------------|-------------|
| פרטי חשבון עבור תאריכים: |           |             |              |                   |                  |             |
| 777                      | פסגה      | 01/12/19    | 31/12/19     | 305.50            | 97.73            | 298.57 ₪    |
| 778                      | גבע       | 6,589.80    | 6,635.75     | 45.95             | 59.22            | 27.21 ₪     |
| 779                      | שפל       | 9,225.80    | 9,823.20     | 597.40            | 36.48            | 217.93 ₪    |

סה"כ לדייר:

| פסגה     | גבע     | שפל      | סה"כ     | שיא ביקוש |
|----------|---------|----------|----------|-----------|
| 305.50   | 45.95   | 597.40   | 948.85   | 5.57      |
| 298.57 ₪ | 27.21 ₪ | 217.93 ₪ | 543.71 ₪ |           |

סה"כ צריכה  
 סה"כ לתשלום

|          |                                   |              |
|----------|-----------------------------------|--------------|
| 195.61 ₪ | תשלום קבוע                        |              |
| 2.16 ₪   | תשלום עבור גודל חיבור בKVA (3x40) |              |
| 741.47 ₪ | סה"כ לתשלום                       | לא כולל מע"מ |

התפלגות חיוב בש"ח לפי תעו"ז

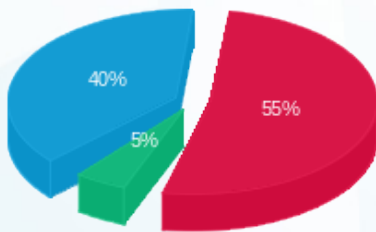

■ פסגה (298.57 ₪)  
 ■ גבע (27.21 ₪)  
 ■ שפל (217.93 ₪)

הסטוריית צריכה בקוט"ש

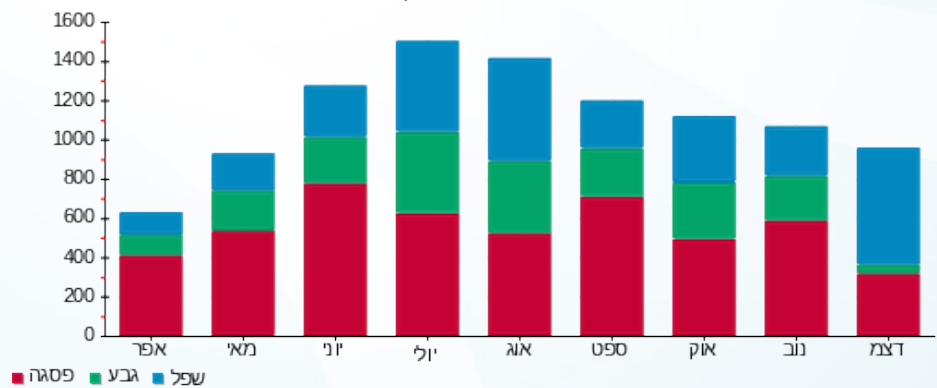

■ פסגה ■ גבע ■ שפל



06/01/20 תאריך הפקה:  
 31/12/19 תאריך קריאה נוכחית:  
 01/12/19 תאריך קריאה קודמת:

שם דייר: סוטס 125 א (14410)  
 שם אתר: קניון שבעת הכוכבים

לקוח/ה נכבד/ה, אנו מתכבדים להגיש את חישוב צריכת החשמל לתקופה 01/12/19 - 31/12/19:

סוטס 125 א (14410) - 4 - (3x40)18017211

| סוג תעריף                | סוג צריכה | קריאה קודמת | קריאה נוכחית | סה"כ צריכה בקוט"ש | מחיר לקוט"ש בא"ג | סה"כ לתשלום |
|--------------------------|-----------|-------------|--------------|-------------------|------------------|-------------|
| פרטי חשבון עבור תאריכים: |           | 01/12/19    | 31/12/19     |                   |                  |             |
| 517                      |           | 16,644.45   | 17,366.25    | 721.80            | 49.32            | 355.99 ₪    |

סה"כ לדייר:

| שיא ביקוש | סה"כ     |
|-----------|----------|
| 3.64      | 721.80   |
|           | 355.99 ₪ |

| תשלום קבוע | תשלום עבור גודל חיבור ב KVA (3x40) | סה"כ לתשלום | לא כולל מע"מ |
|------------|------------------------------------|-------------|--------------|
| 19.43 ₪    | 2.16 ₪                             | 377.58 ₪    |              |

התפלגות חיוב בש"ח לפי תעו"ז

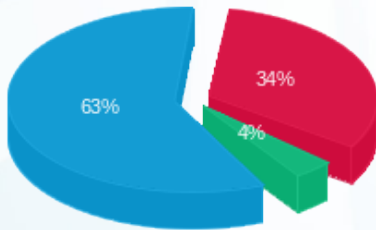

פסגה (119.77 ₪) ■  
 גבע (13.51 ₪) ■  
 שפל (222.70 ₪) ■

הסטוריית צריכה בקוט"ש

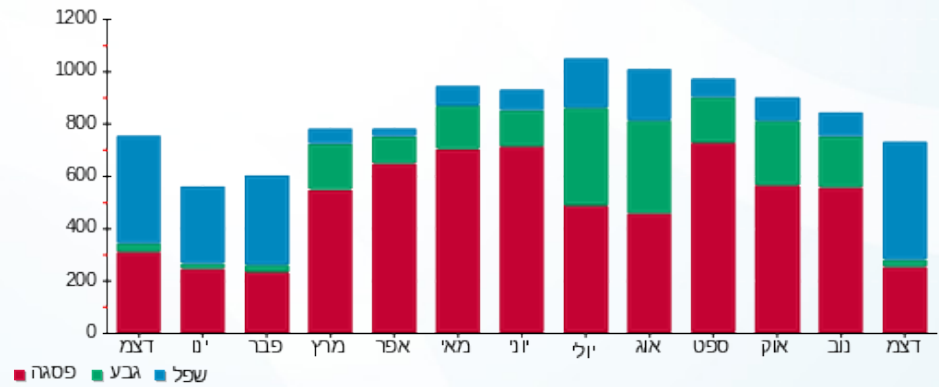



06/01/20 תאריך הפקה:  
 31/12/19 תאריך קריאה נוכחית:  
 01/12/19 תאריך קריאה קודמת:

שם דייר: סופר פארם - חיוני 102 (14594)  
 שם אתר: קניון שבעת הכוכבים

לקוח/ה נכבד/ה, אנו מתכבדים להגיש את חישוב צריכת החשמל לתקופה 01/12/19 - 31/12/19:

סופר פארם - חיוני 102 (14594) - 2 - 18017255(3x40)

| סוג תעריף                | סוג צריכה | קריאה קודמת | קריאה נוכחית | סה"כ צריכה בקוט"ש | מחיר לקוט"ש בא"ג | סה"כ לתשלום |
|--------------------------|-----------|-------------|--------------|-------------------|------------------|-------------|
| פרטי חשבון עבור תאריכים: |           | 01/12/19    | 31/12/19     |                   |                  |             |
| 517                      |           | 0.00        | 0.00         | 0.00              | 49.32            | 0.00 ₪      |

סה"כ לדייר:

| שיא ביקוש | סה"כ   |
|-----------|--------|
|           | 0.00   |
|           | 0.00 ₪ |

|         |                                   |              |
|---------|-----------------------------------|--------------|
| 19.43 ₪ | תשלום קבוע                        |              |
| 2.16 ₪  | תשלום עבור גודל חיבור בKVA (3x40) |              |
| 21.59 ₪ | סה"כ לתשלום                       | לא כולל מע"מ |





06/01/20 תאריך הפקה:  
 31/12/19 תאריך קריאה נוכחית:  
 01/12/19 תאריך קריאה קודמת:

שם דייר: סופרפארם 128 (14594)  
 שם אתר: קניון שבעת הכוכבים

לקוח/ה נכבד/ה, אנו מתכבדים להגיש את חישוב צריכת החשמל לתקופה 01/12/19 - 31/12/19:

סופרפארם 128 (14594) - 1 - 18017283 (3x400)

| סוג תעריף                | סוג צריכה | קריאה קודמת | קריאה נוכחית | סה"כ צריכה בקוט"ש | מחיר לקוט"ש בא"ג | סה"כ לתשלום |
|--------------------------|-----------|-------------|--------------|-------------------|------------------|-------------|
| פרטי חשבון עבור תאריכים: |           |             |              |                   |                  |             |
|                          |           | 01/12/19    | 31/12/19     |                   |                  |             |
| 777                      | פסגה      | 291,726.40  | 296,780.00   | 5,053.60          | 97.73            | 4,938.88 ₪  |
| 778                      | גבע       | 150,790.40  | 152,526.40   | 1,736.00          | 59.22            | 1,028.06 ₪  |
| 779                      | שפל       | 196,443.20  | 211,306.00   | 14,862.80         | 36.48            | 5,421.95 ₪  |

סה"כ לדייר:

| פסגה       | גבע        | שפל        | סה"כ        | שיא ביקוש |
|------------|------------|------------|-------------|-----------|
| 5,053.60   | 1,736.00   | 14,862.80  | 21,652.40   | 66.26     |
| ₪ 4,938.88 | ₪ 1,028.06 | ₪ 5,421.95 | ₪ 11,388.89 |           |

סה"כ צריכה  
 סה"כ לתשלום

|             |   |                     |
|-------------|---|---------------------|
| 195.61 ₪    | <b>תשלום קבוע</b>                         |                     |
| 21.57 ₪     | <b>תשלום עבור גודל חיבור בKVA (3x400)</b> |                     |
| 11,606.07 ₪ | <b>סה"כ לתשלום</b>                        | <b>לא כולל מע"מ</b> |

התפלגות חיוב בש"ח לפי תע"ז

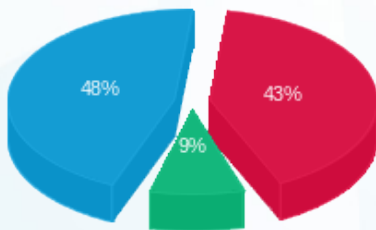

■ פסגה (₪ 4,938.88)  
 ■ גבע (₪ 1,028.06)  
 ■ שפל (₪ 5,421.95)

הסטוריית צריכה בקוט"ש

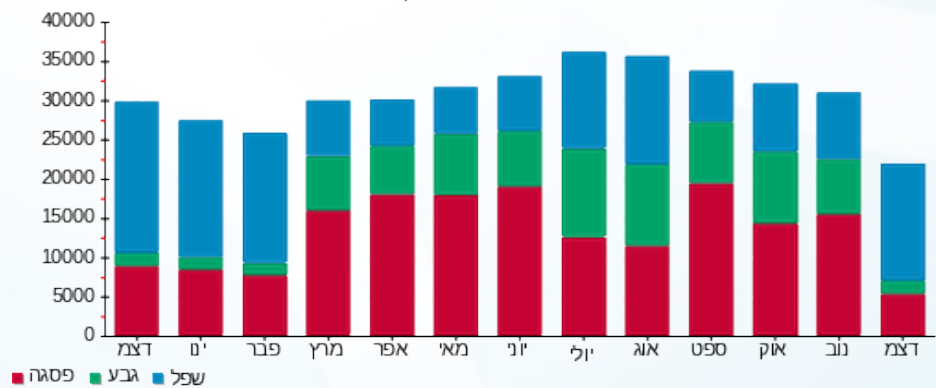

06/01/20 תאריך הפקה:  
 31/12/19 תאריך קריאה נוכחית:  
 01/12/19 תאריך קריאה קודמת:

שם דייר: סטודיו פשה 221 (18829)  
 שם אתר: קניון שבעת הכוכבים

**לקוח/ה נכבד/ה, אנו מתכבדים להגיש את חישוב צריכת החשמל לתקופה 01/12/19 - 31/12/19:**

סטודיו פשה 221 (18829) - 1 - 16193881(3x63)

| סוג תעריף                | סוג צריכה | קריאה קודמת | קריאה נוכחית | סה"כ צריכה בקוט"ש | מחיר לקוט"ש בא"ג | סה"כ לתשלום |
|--------------------------|-----------|-------------|--------------|-------------------|------------------|-------------|
| פרטי חשבון עבור תאריכים: |           | 01/12/19    | 31/12/19     |                   |                  |             |
| 517                      |           | 37,053.80   | 38,591.50    | 1,537.70          | 49.32            | 758.39 ₪    |

סה"כ לדייר:

| שיא ביקוש | סה"כ     |
|-----------|----------|
| 5.06      | 1,537.70 |
|           | 758.39 ₪ |

| תשלום קבוע | תשלום עבור גודל חיבור בKVA (3x63) | סה"כ לתשלום | לא כולל מע"מ |
|------------|-----------------------------------|-------------|--------------|
| 19.43 ₪    | 3.40 ₪                            | 781.22 ₪    |              |

התפלגות חיוב בש"ח לפי תעו"ז

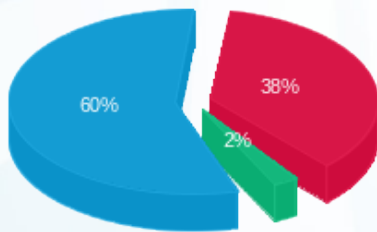

■ פסגה (286.89 ₪)  
 ■ גבע (17.95 ₪)  
 ■ שפל (453.55 ₪)

הסטוריית צריכה בקוט"ש

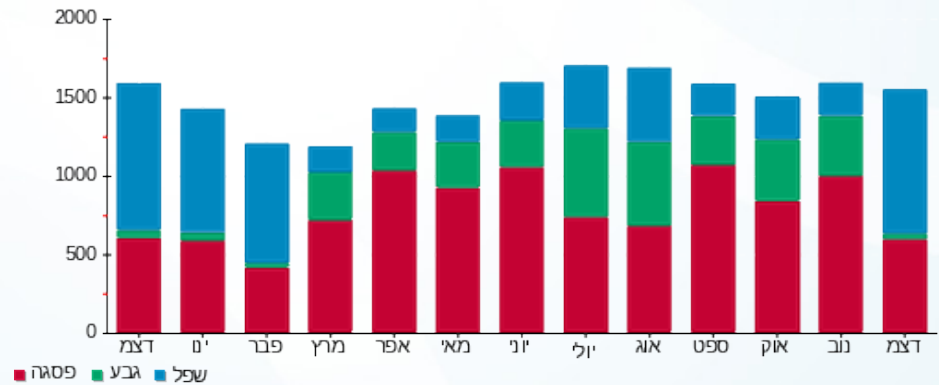

06/01/20 תאריך הפקה:  
 31/12/19 תאריך קריאה נוכחית:  
 01/12/19 תאריך קריאה קודמת:

שם דייר: סטיב מאדן 111 (15796)  
 שם אתר: קניון שבעת הכוכבים

**לקוח/ה נכבד/ה, אנו מתכבדים להגיש את חישוב צריכת החשמל לתקופה 01/12/19 - 31/12/19:**

סטיב מאדן 111 (15796) - 2 - 18017254(3x40)

| סוג תעריף                | סוג צריכה | קריאה קודמת | קריאה נוכחית | סה"כ צריכה בקוט"ש | מחיר לקוט"ש בא"ג | סה"כ לתשלום |
|--------------------------|-----------|-------------|--------------|-------------------|------------------|-------------|
| פרטי חשבון עבור תאריכים: |           | 01/12/19    | 31/12/19     |                   |                  |             |
| 517                      |           | 47,829.80   | 50,263.75    | 2,433.95          | 49.32            | 1,200.42 ₪  |

סה"כ לדייר:

| שיא ביקוש | סה"כ       |
|-----------|------------|
| 10.21     | 2,433.95   |
|           | 1,200.42 ₪ |

| תשלום קבוע | תשלום עבור גודל חיבור בKVA (3x40) | סה"כ לתשלום | לא כולל מע"מ |
|------------|-----------------------------------|-------------|--------------|
| 19.43 ₪    | 2.16 ₪                            | 1,222.01 ₪  |              |

התפלגות חיוב בש"ח לפי תעו"ז

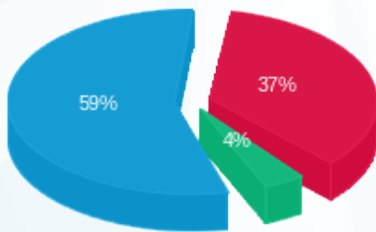

פסגה (442.89 ₪) 59%  
 גבע (48.70 ₪) 4%  
 שפל (708.83 ₪) 37%

הסטוריית צריכה בקוט"ש

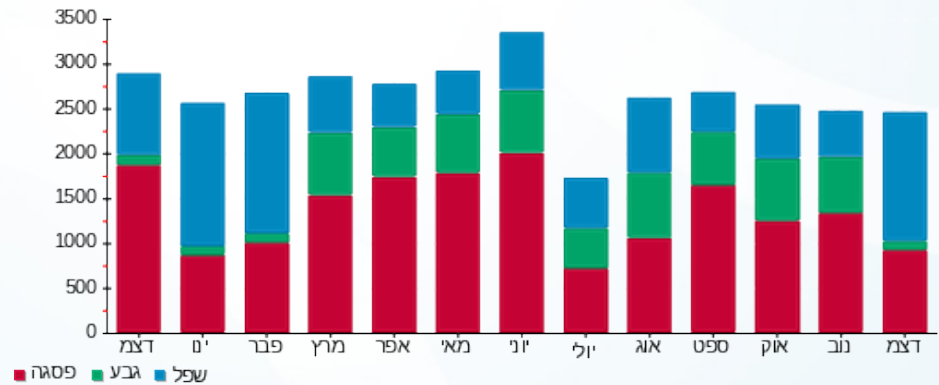

06/01/20 תאריך הפקה:  
 31/12/19 תאריך קריאה נוכחית:  
 01/12/19 תאריך קריאה קודמת:

שם דייר: סטימצקי 213 (14416)  
 שם אתר: קניון שבעת הכוכבים

**לקוח/ה נכבד/ה, אנו מתכבדים להגיש את חישוב צריכת החשמל לתקופה 01/12/19 - 31/12/19:**

סטימצקי 213 (14416) - 2 - 18017310(3x63)

| סוג תעריף                | סוג צריכה | קריאה קודמת | קריאה נוכחית | סה"כ צריכה בקוט"ש | מחיר לקוט"ש בא"ג | סה"כ לתשלום |
|--------------------------|-----------|-------------|--------------|-------------------|------------------|-------------|
| פרטי חשבון עבור תאריכים: |           | 01/12/19    | 31/12/19     |                   |                  |             |
| 517                      |           | 33,254.20   | 37,257.90    | 4,003.70          | 49.32            | 1,974.62 ₪  |

סה"כ לדייר:

| שיא ביקוש | סה"כ       |
|-----------|------------|
| 13.79     | 4,003.70   |
|           | 1,974.62 ₪ |

| תשלום קבוע | תשלום עבור גודל חיבור בKVA (3x63) | סה"כ לתשלום | לא כולל מע"מ |
|------------|-----------------------------------|-------------|--------------|
| 19.43 ₪    | 3.40 ₪                            | 1,997.45 ₪  |              |

התפלגות חיוב בש"ח לפי תעו"ז

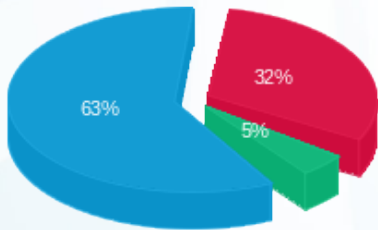

פסגה (632.23 ₪) 63%  
 גבע (90.35 ₪) 5%  
 שפל (1,252.04 ₪) 32%

הסטוריית צריכה בקוט"ש

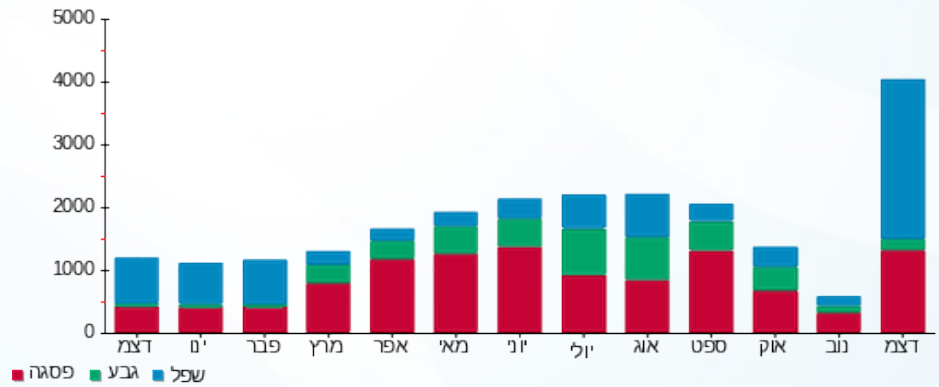



06/01/20

תאריך הפקדה:

שם דייר: סליו (15733)

31/12/19

תאריך קריאה נוכחית:

שם אתר: קניון שבעת הכוכבים

01/12/19

תאריך קריאה קודמת:

לקוח/ה נכבד/ה, אנו מתכבדים להגיש את חישוב צריכת החשמל לתקופה 01/12/19 - 31/12/19:

סליו (15733) - 1 - 18017270(3x40)

| סוג תעריף                | סוג צריכה | קריאה קודמת | קריאה נוכחית | סה"כ צריכה בקוט"ש | מחיר לקוט"ש בא"ג | סה"כ לתשלום |
|--------------------------|-----------|-------------|--------------|-------------------|------------------|-------------|
| פרטי חשבון עבור תאריכים: |           |             |              |                   |                  |             |
| 777                      | פסגה      | 01/12/19    | 31/12/19     | 1,056.90          | 97.73            | 1,032.91 ₪  |
| 778                      | גבע       | 16,036.40   | 16,146.15    | 109.75            | 59.22            | 64.99 ₪     |
| 779                      | שפל       | 21,195.15   | 22,875.25    | 1,680.10          | 36.48            | 612.90 ₪    |

סה"כ לדיר:

| פסגה       | גבע     | שפל      | סה"כ       | שיא ביקוש |
|------------|---------|----------|------------|-----------|
| 1,056.90   | 109.75  | 1,680.10 | 2,846.75   | 10.71     |
| 1,032.91 ₪ | 64.99 ₪ | 612.90 ₪ | 1,710.80 ₪ |           |

סה"כ צריכה

סה"כ לתשלום

|            |                                   |              |
|------------|-----------------------------------|--------------|
| 195.61 ₪   | תשלום קבוע                        |              |
| 2.16 ₪     | תשלום עבור גודל חיבור בKVA (3x40) |              |
| 1,908.57 ₪ | סה"כ לתשלום                       | לא כולל מע"מ |

התפלגות חיוב בש"ח לפי תע"ז

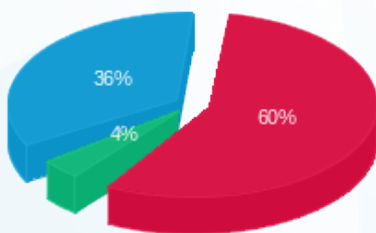

- פסגה (1,032.91 ₪) 60%
- גבע (64.99 ₪) 36%
- שפל (612.90 ₪) 4%

הסטוריית צריכה בקוט"ש

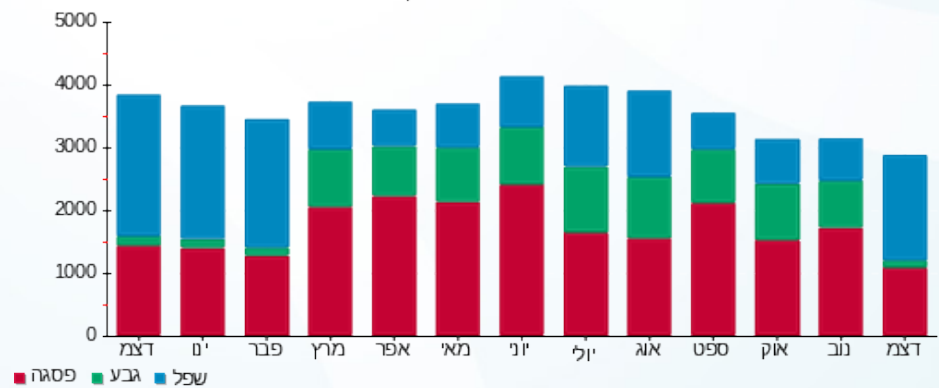

06/01/20 תאריך הפקה:  
 31/12/19 תאריך קריאה נוכחית:  
 01/12/19 תאריך קריאה קודמת:

שם דייר: סלקום חדר חשמל (14809)  
 שם אתר: קניון שבעת הכוכבים

לקוח/ה נכבד/ה, אנו מתכבדים להגיש את חישוב צריכת החשמל לתקופה 01/12/19 - 31/12/19:

סלקום חדר חשמל (14809) - 4 - (3x63)18017342

| סוג תעריף                | סוג צריכה | קריאה קודמת | קריאה נוכחית | סה"כ צריכה בקוט"ש | מחיר לקוט"ש בא"ג | סה"כ לתשלום |
|--------------------------|-----------|-------------|--------------|-------------------|------------------|-------------|
| פרטי חשבון עבור תאריכים: |           | 01/12/19    | 31/12/19     |                   |                  |             |
| 517                      |           | 12,446.15   | 13,321.85    | 875.70            | 49.32            | 431.90 ₪    |

סה"כ לדייר:

| שיא ביקוש | סה"כ     |
|-----------|----------|
| 1.47      | 875.70   |
|           | 431.90 ₪ |

|          |                                   |              |
|----------|-----------------------------------|--------------|
| 19.43 ₪  | תשלום קבוע                        |              |
| 3.40 ₪   | תשלום עבור גודל חיבור בKVA (3x63) |              |
| 454.72 ₪ | סה"כ לתשלום                       | לא כולל מע"מ |

התפלגות חיוב בש"ח לפי תעו"ז

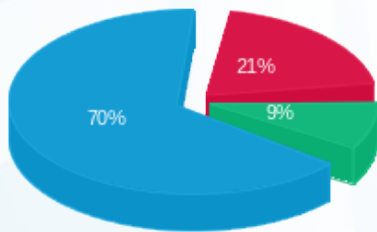

פסגה (88.60 ₪)  
 גבע (39.48 ₪)  
 שפל (303.81 ₪)

הסטוריית צריכה בקוט"ש

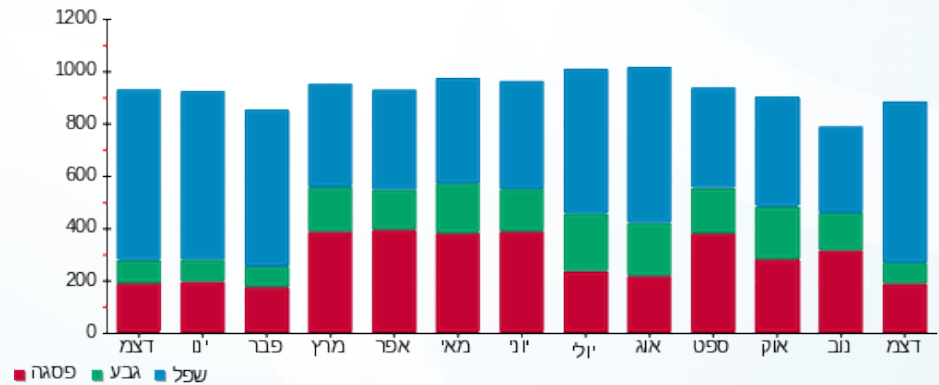

06/01/20 תאריך הפקה:  
 31/12/19 תאריך קריאה נוכחית:  
 01/12/19 תאריך קריאה קודמת:

שם דייר: סמסונג סאני (15893)  
 שם אתר: קניון שבעת הכוכבים

לקוח/ה נכבד/ה, אנו מתכבדים להגיש את חישוב צריכת החשמל לתקופה 01/12/19 - 31/12/19:

סמסונג סאני (15893) - 1 - 18017242 (3x25)

| סוג תעריף                | סוג צריכה | קריאה קודמת | קריאה נוכחית | סה"כ צריכה בקוט"ש | מחיר לקוט"ש בא"ג | סה"כ לתשלום |
|--------------------------|-----------|-------------|--------------|-------------------|------------------|-------------|
| פרטי חשבון עבור תאריכים: |           | 01/12/19    | 31/12/19     |                   |                  |             |
| 517                      |           | 19,708.05   | 20,643.40    | 935.35            | 49.32            | 461.31 ₪    |

סה"כ לדייר:

| שיא ביקוש | סה"כ     |
|-----------|----------|
| 1.44      | 935.35   |
|           | 461.31 ₪ |

| תשלום קבוע | תשלום עבור גודל חיבור ב-KVA (3x25) | סה"כ לתשלום | לא כולל מע"מ |
|------------|------------------------------------|-------------|--------------|
| 19.43 ₪    | 1.35 ₪                             | 482.09 ₪    |              |

התפלגות חיוב בש"ח לפי תעו"ז

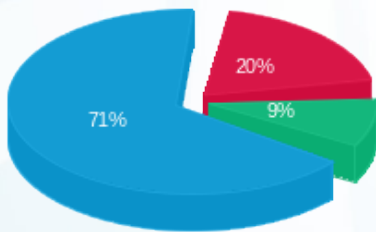

פסגה (91.78 ₪)  
 גבע (42.51 ₪)  
 שפל (327.02 ₪)

הסטוריית צריכה בקוט"ש

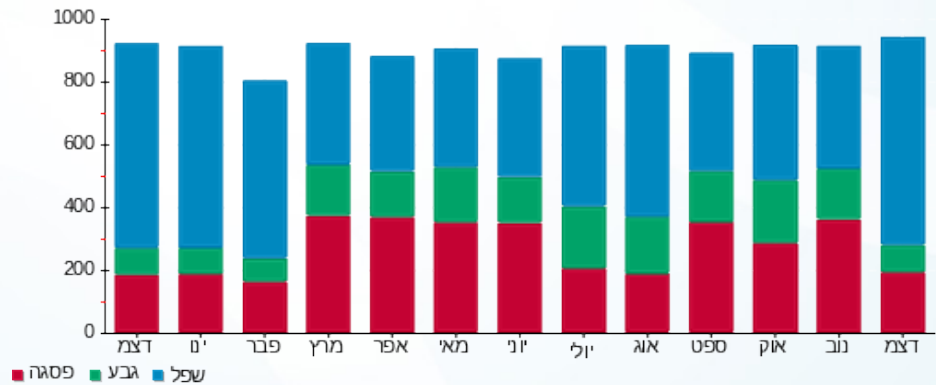

06/01/20 תאריך הפקה:  
 31/12/19 תאריך קריאה נוכחית:  
 01/12/19 תאריך קריאה קודמת:

שם דייר: סמסוניט 144 (14405)  
 שם אתר: קניון שבעת הכוכבים

**לקוח/ה נכבד/ה, אנו מתכבדים להגיש את חישוב צריכת החשמל לתקופה 01/12/19 - 31/12/19:**

סמסוניט 144 (14405) - 2 - (3x40)18017244

| סוג תעריף                | סוג צריכה | קריאה קודמת | קריאה נוכחית | סה"כ צריכה בקוט"ש | מחיר לקוט"ש בא"ג | סה"כ לתשלום |
|--------------------------|-----------|-------------|--------------|-------------------|------------------|-------------|
| פרטי חשבון עבור תאריכים: |           | 01/12/19    | 31/12/19     |                   |                  |             |
| 517                      |           | 31,032.40   | 32,357.80    | 1,325.40          | 49.32            | 653.69 ₪    |

סה"כ לדייר:

| שיא ביקוש | סה"כ     |
|-----------|----------|
| 7.36      | 1,325.40 |
|           | 653.69 ₪ |

| תשלום קבוע | תשלום עבור גודל חיבור בKVA (3x40) | סה"כ לתשלום | לא כולל מע"מ |
|------------|-----------------------------------|-------------|--------------|
| 19.43 ₪    | 2.16 ₪                            | 675.27 ₪    |              |

התפלגות חיוב בש"ח לפי תעו"ז

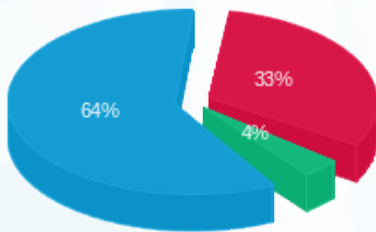

פסגה (214.20 ₪) 33%  
 גבע (24.04 ₪) 4%  
 שפל (415.45 ₪) 64%

הסטוריית צריכה בקוט"ש

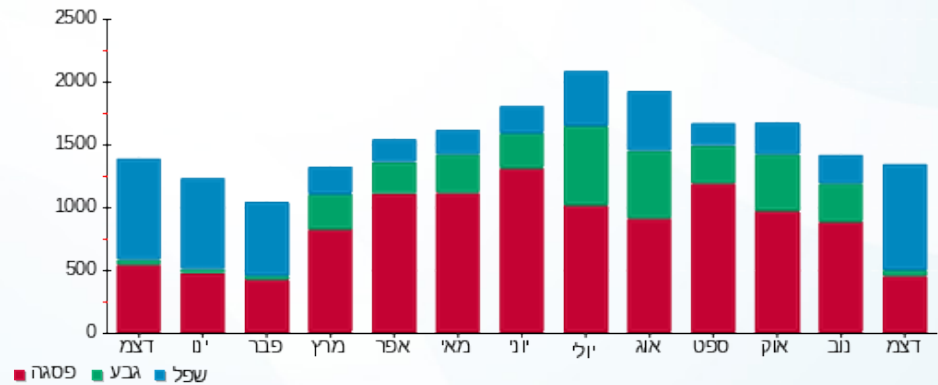

06/01/20 תאריך הפקה:  
 31/12/19 תאריך קריאה נוכחית:  
 01/12/19 תאריך קריאה קודמת:

שם דייר: סנדוויץ בר (16327)  
 שם אתר: קניון שבעת הכוכבים

לקוח/ה נכבד/ה, אנו מתכבדים להגיש את חישוב צריכת החשמל לתקופה 01/12/19 - 31/12/19:

סנדוויץ בר (16327) - 3 - 16193881(3x75)

| סוג תעריף                | סוג צריכה | קריאה קודמת | קריאה נוכחית | סה"כ צריכה בקוט"ש | מחיר לקוט"ש בא"ג | סה"כ לתשלום |
|--------------------------|-----------|-------------|--------------|-------------------|------------------|-------------|
| פרטי חשבון עבור תאריכים: |           |             |              |                   |                  |             |
| 777                      | פסגה      | 01/12/19    | 31/12/19     | 942.50            | 97.73            | 921.11 ₪    |
| 778                      | גבע       | 16,258.70   | 16,474.00    | 215.30            | 59.22            | 127.50 ₪    |
| 779                      | שפל       | 40,038.90   | 42,484.10    | 2,445.20          | 36.48            | 892.01 ₪    |

סה"כ לדייר:

| פסגה     | גבע      | שפל      | סה"כ       | שיא ביקוש |
|----------|----------|----------|------------|-----------|
| 942.50   | 215.30   | 2,445.20 | 3,603.00   | 13.65     |
| 921.11 ₪ | 127.50 ₪ | 892.01 ₪ | 1,940.61 ₪ |           |

סה"כ צריכה  
 סה"כ לתשלום

|            |                                   |              |
|------------|-----------------------------------|--------------|
| 195.61 ₪   | תשלום קבוע                        |              |
| 4.04 ₪     | תשלום עבור גודל חיבור בKVA (3x75) |              |
| 2,140.27 ₪ | סה"כ לתשלום                       | לא כולל מע"מ |

התפלגות חיוב בש"ח לפי תע"ז

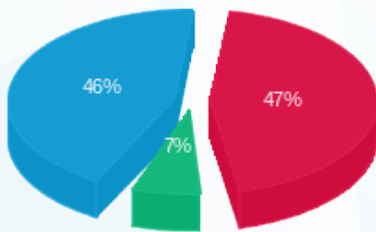

■ פסגה (921.11 ₪)  
 ■ גבע (127.50 ₪)  
 ■ שפל (892.01 ₪)

הסטוריית צריכה בקוט"ש

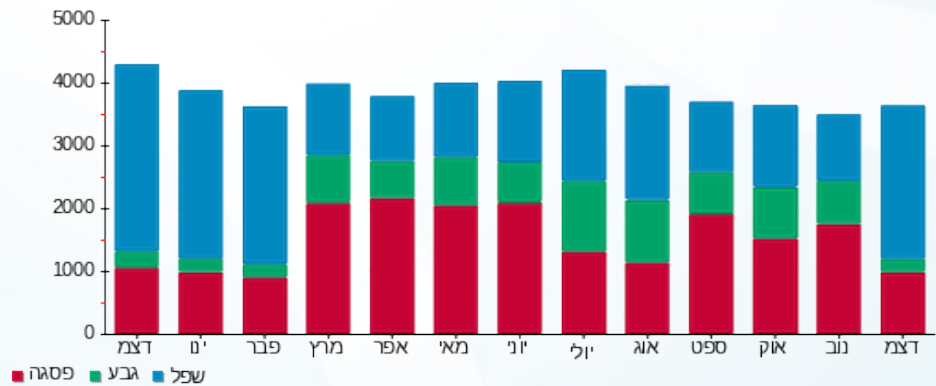

■ פסגה ■ גבע ■ שפל





06/01/20 תאריך הפקה:  
 31/12/19 תאריך קריאה נוכחית:  
 01/12/19 תאריך קריאה קודמת:

שם דייר: סקאל 104-106 (17389)  
 שם אתר: קניון שבעת הכוכבים

לקוח/ה נכבד/ה, אנו מתכבדים להגיש את חישוב צריכת החשמל לתקופה 01/12/19 - 31/12/19:

סקאל 104-106 (17389) - 1 - 18017233(3x80)

| סוג תעריף                | סוג צריכה | קריאה קודמת | קריאה נוכחית | סה"כ צריכה בקוט"ש | מחיר לקוט"ש בא"ג | סה"כ לתשלום |
|--------------------------|-----------|-------------|--------------|-------------------|------------------|-------------|
| פרטי חשבון עבור תאריכים: |           |             |              |                   |                  |             |
| 777                      | פסגה      | 01/12/19    | 31/12/19     | 2,521.00          | 97.73            | 2,463.77 ₪  |
| 778                      | גבע       | 35,726.80   | 36,055.40    | 328.60            | 59.22            | 194.60 ₪    |
| 779                      | שפל       | 32,889.20   | 36,918.90    | 4,029.70          | 36.48            | 1,470.03 ₪  |

סה"כ לדייר:

| פסגה       | גבע      | שפל        | סה"כ       | שיא ביקוש |
|------------|----------|------------|------------|-----------|
| 2,521.00   | 328.60   | 4,029.70   | 6,879.30   | 31.47     |
| 2,463.77 ₪ | 194.60 ₪ | 1,470.03 ₪ | 4,128.40 ₪ |           |

סה"כ צריכה  
 סה"כ לתשלום

|            |                                   |              |
|------------|-----------------------------------|--------------|
| 195.61 ₪   | תשלום קבוע                        |              |
| 4.31 ₪     | תשלום עבור גודל חיבור בKVA (3x80) |              |
| 4,328.33 ₪ | סה"כ לתשלום                       | לא כולל מע"מ |

התפלגות חיוב בש"ח לפי תע"ז

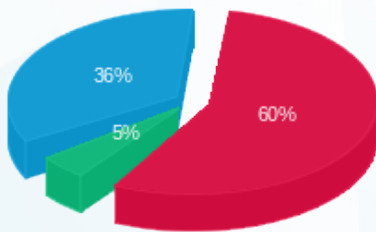

■ פסגה (2,463.77 ₪)  
 ■ גבע (194.60 ₪)  
 ■ שפל (1,470.03 ₪)

הסטוריית צריכה בקוט"ש

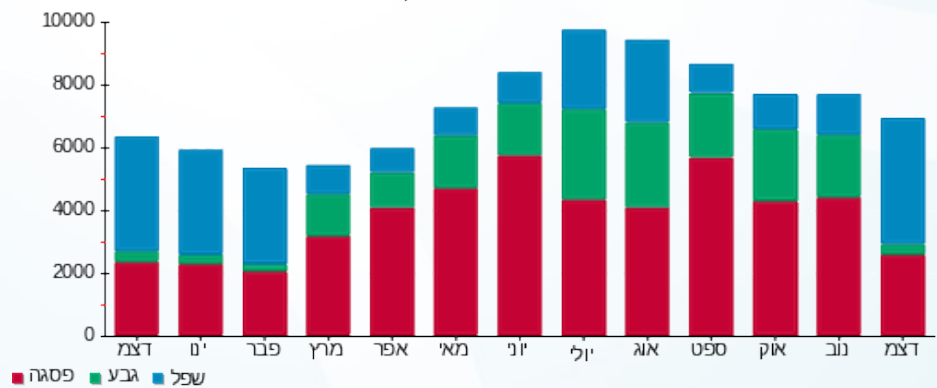

06/01/20 תאריך הפקה:  
 31/12/19 תאריך קריאה נוכחית:  
 01/12/19 תאריך קריאה קודמת:

שם דייר: עונות 249 (16986)  
 שם אתר: קניון שבעת הכוכבים

לקוח/ה נכבד/ה, אנו מתכבדים להגיש את חישוב צריכת החשמל לתקופה 01/12/19 - 31/12/19:

עונות 249 (16986) - 8 - (3x60)15129240

| סוג תעריף                | סוג צריכה | קריאה קודמת | קריאה נוכחית | סה"כ צריכה בקוט"ש | מחיר לקוט"ש בא"ג | סה"כ לתשלום |
|--------------------------|-----------|-------------|--------------|-------------------|------------------|-------------|
| פרטי חשבון עבור תאריכים: |           | 01/12/19    | 31/12/19     |                   |                  |             |
| 517                      |           | 53,440.20   | 56,345.95    | 2,905.75          | 49.32            | 1,433.12 ₪  |

סה"כ לדייר:

| שיא ביקוש | סה"כ       |
|-----------|------------|
| 10.09     | 2,905.75   |
|           | 1,433.12 ₪ |

| תשלום קבוע | תשלום עבור גודל חיבור בKVA (3x60) | סה"כ לתשלום | לא כולל מע"מ |
|------------|-----------------------------------|-------------|--------------|
| 19.43 ₪    | 3.23 ₪                            | 1,455.78 ₪  |              |

התפלגות חיוב בש"ח לפי תעו"ז

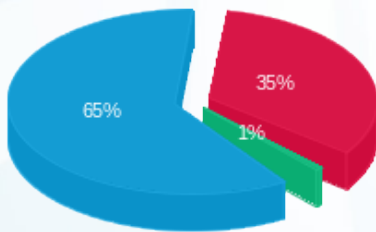

פסגה (497.74 ₪) 35%  
 גבע (7.79 ₪) 1%  
 שפל (927.59 ₪) 65%

הסטוריית צריכה בקוט"ש

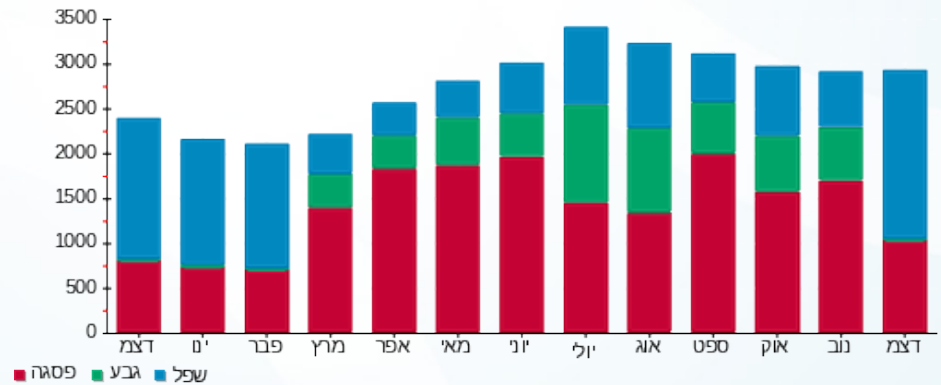



06/01/20

תאריך הפקדה:

שם דייר: עתיד 11 (14487)

31/12/19

תאריך קריאה נוכחית:

שם אתר: קניון שבעת הכוכבים

01/12/19

תאריך קריאה קודמת:

לקוח/ה נכבד/ה, אנו מתכבדים להגיש את חישוב צריכת החשמל לתקופה 01/12/19 - 31/12/19:

עתיד 11 (14487) - 4 - 18017283 (3x250)

| סוג תעריף                | סוג צריכה | קריאה קודמת | קריאה נוכחית | סה"כ צריכה בקוט"ש | מחיר לקוט"ש בא"ג | סה"כ לתשלום |
|--------------------------|-----------|-------------|--------------|-------------------|------------------|-------------|
| פרטי חשבון עבור תאריכים: |           |             |              |                   |                  |             |
| 777                      | פסגה      | 01/12/19    | 31/12/19     | 1,641.60          | 97.73            | 1,604.34 ₪  |
| 778                      | גבע       | 24,972.40   | 25,212.40    | 240.00            | 59.22            | 142.13 ₪    |
| 779                      | שפל       | 34,488.80   | 37,449.20    | 2,960.40          | 36.48            | 1,079.95 ₪  |

סה"כ לדיר:

| פסגה       | גבע      | שפל        | סה"כ       | שיא ביקוש |
|------------|----------|------------|------------|-----------|
| 1,641.60   | 240.00   | 2,960.40   | 4,842.00   | 25.52     |
| 1,604.34 ₪ | 142.13 ₪ | 1,079.95 ₪ | 2,826.42 ₪ |           |

סה"כ צריכה

סה"כ לתשלום

|            |   |                     |
|------------|---|---------------------|
| 195.61 ₪   | <b>תשלום קבוע</b>                         |                     |
| 13.48 ₪    | <b>תשלום עבור גודל חיבור בKVA (3x250)</b> |                     |
| 3,035.51 ₪ | <b>סה"כ לתשלום</b>                        | <b>לא כולל מע"מ</b> |

התפלגות חיוב בש"ח לפי תע"ז

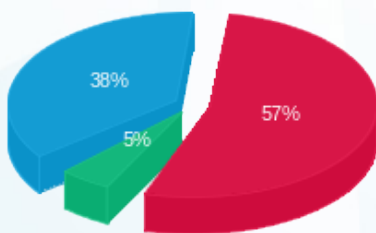

- פסגה (1,604.34 ₪) 57%
- גבע (142.13 ₪) 5%
- שפל (1,079.95 ₪) 38%

הסטוריית צריכה בקוט"ש

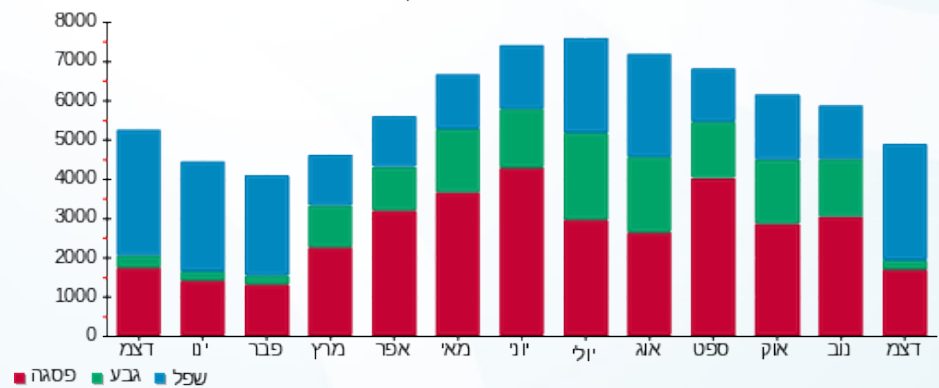

06/01/20 תאריך הפקה:  
 31/12/19 תאריך קריאה נוכחית:  
 01/12/19 תאריך קריאה קודמת:

שם דייר: פוט לוקר 1002-1003  
 שם אתר: קניון שבעת הכוכבים

לקוח/ה נכבד/ה, אנו מתכבדים להגיש את חישוב צריכת החשמל לתקופה 01/12/19 - 31/12/19:

פוט לוקר 1002-1003 - 3 - 18017299(3x63)

| סוג תעריף                | סוג צריכה | קריאה קודמת | קריאה נוכחית | סה"כ צריכה בקוט"ש | מחיר לקוט"ש בא"ג | סה"כ לתשלום |
|--------------------------|-----------|-------------|--------------|-------------------|------------------|-------------|
| פרטי חשבון עבור תאריכים: |           | 01/12/19    | 31/12/19     |                   |                  |             |
| 517                      |           | 75,262.70   | 79,148.20    | 3,885.50          | 49.32            | 1,916.33 ₪  |

סה"כ לדייר:

| שיא ביקוש | סה"כ       |
|-----------|------------|
| 9.63      | 3,885.50   |
|           | 1,916.33 ₪ |

| תשלום קבוע | תשלום עבור גודל חיבור בKVA (3x63) | סה"כ לתשלום | לא כולל מע"מ |
|------------|-----------------------------------|-------------|--------------|
| 19.43 ₪    | 3.40 ₪                            | 1,939.16 ₪  |              |

התפלגות חיוב בש"ח לפי תעו"ז

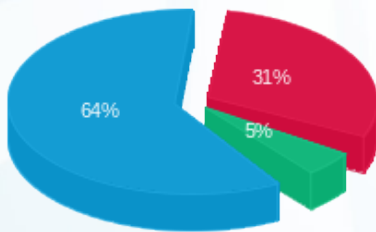

פסגה (597.17 ₪) ■  
 גבע (92.18 ₪) ■  
 שפל (1,226.98 ₪) ■

הסטוריית צריכה בקוט"ש

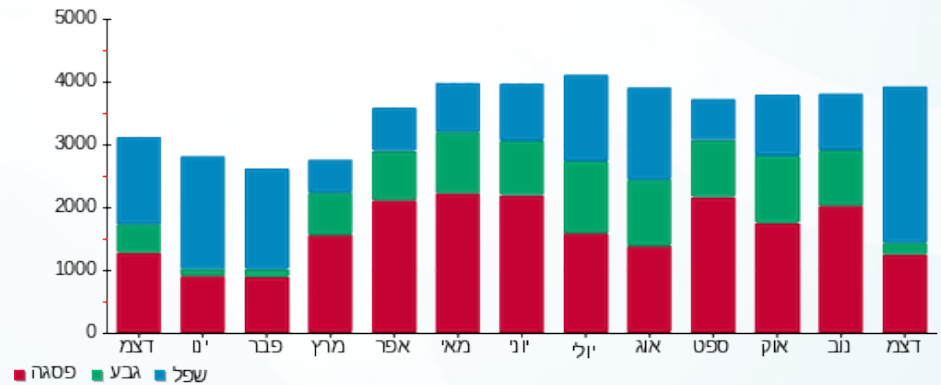

06/01/20

תאריך הפקה:

שם דייר: פול אנד בר ב. חיוני 239+237 (17386)

31/12/19

תאריך קריאה נוכחית:

שם אתר: קניון שבעת הכוכבים

01/12/19

תאריך קריאה קודמת:

לקוח/ה נכבד/ה, אנו מתכבדים להגיש את חישוב צריכת החשמל לתקופה 01/12/19 - 31/12/19:

פול אנד בר ב. חיוני 237+239 (17386) - 4 - (3x63)16048010

| סוג תעריף                | סוג צריכה | קריאה קודמת | קריאה נוכחית | סה"כ צריכה בקוט"ש | מחיר לקוט"ש בא"ג | סה"כ לתשלום |
|--------------------------|-----------|-------------|--------------|-------------------|------------------|-------------|
| פרטי חשבון עבור תאריכים: |           | 01/12/19    | 31/12/19     |                   |                  |             |
| 517                      |           | 153,656.00  | 156,535.50   | 2,879.50          | 49.32            | 1,420.17 ₪  |

סה"כ לדייר:

| שיא ביקוש | סה"כ       |
|-----------|------------|
| 19.62     | 2,879.50   |
|           | 1,420.17 ₪ |

| תשלום קבוע | תשלום עבור גודל חיבור ב-KVA (3x63) | סה"כ לתשלום | לא כולל מע"מ |
|------------|------------------------------------|-------------|--------------|
| 19.43 ₪    | 3.40 ₪                             | 1,443.00 ₪  |              |

התפלגות חיוב בש"ח לפי תעו"ז

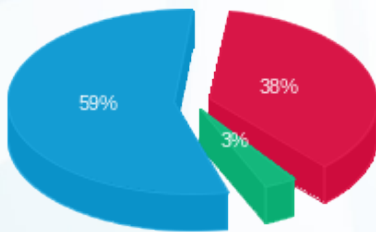

- פסגה (538.87 ₪) 59%
- גבע (43.25 ₪) 3%
- שפל (838.05 ₪) 38%

הסטוריית צריכה בקוט"ש

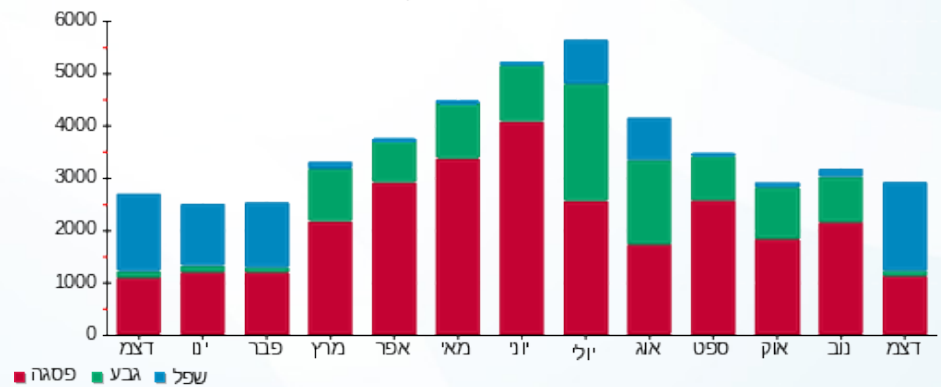

06/01/20 תאריך הפקה:  
 31/12/19 תאריך קריאה נוכחית:  
 01/12/19 תאריך קריאה קודמת:

שם דייר: פול אנד בר חיוני (17386)  
 שם אתר: קניון שבעת הכוכבים

**לקוח/ה נכבד/ה, אנו מתכבדים להגיש את חישוב צריכת החשמל לתקופה 01/12/19 - 31/12/19:**

פול אנד בר חיוני (17386) - 1 - 18017241(3x40)

| סוג תעריף                | סוג צריכה | קריאה קודמת | קריאה נוכחית | סה"כ צריכה בקוט"ש | מחיר לקוט"ש בא"ג | סה"כ לתשלום |
|--------------------------|-----------|-------------|--------------|-------------------|------------------|-------------|
| פרטי חשבון עבור תאריכים: |           |             |              |                   |                  |             |
| 777                      | פסגה      | 01/12/19    | 31/12/19     | 1,350.25          | 97.73            | 1,319.60 ₪  |
| 778                      | גבע       | 17,555.75   | 17,831.70    | 275.95            | 59.22            | 163.42 ₪    |
| 779                      | שפל       | 26,316.20   | 29,564.50    | 3,248.30          | 36.48            | 1,184.98 ₪  |

סה"כ לדייר:

| פסגה       | גבע      | שפל        | סה"כ       | שיא ביקוש |
|------------|----------|------------|------------|-----------|
| 1,350.25   | 275.95   | 3,248.30   | 4,874.50   | 11.30     |
| 1,319.60 ₪ | 163.42 ₪ | 1,184.98 ₪ | 2,668.00 ₪ |           |

סה"כ צריכה  
 סה"כ לתשלום

|            |  |                     |
|------------|--|---------------------|
| 195.61 ₪   | <b>תשלום קבוע</b>                        |                     |
| 2.16 ₪     | <b>תשלום עבור גודל חיבור בKVA (3x40)</b> |                     |
| 2,865.76 ₪ | <b>סה"כ לתשלום</b>                       | <b>לא כולל מע"מ</b> |

התפלגות חיוב בש"ח לפי תעו"ז

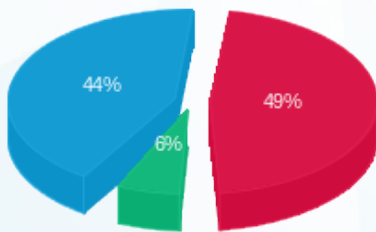

■ פסגה (1,319.60 ₪)  
 ■ גבע (163.42 ₪)  
 ■ שפל (1,184.98 ₪)

הסטוריית צריכה בקוט"ש

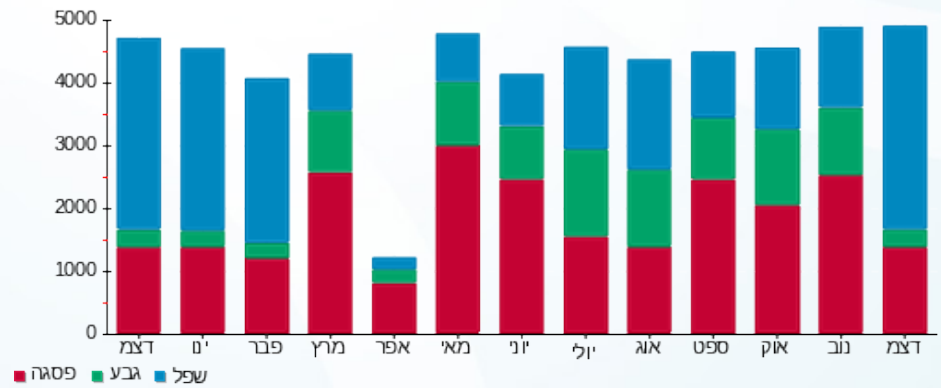



06/01/20

תאריך הפקדה:

שם דייר: פולגת 150 (15054)

31/12/19

תאריך קריאה נוכחית:

שם אתר: קניון שבעת הכוכבים

01/12/19

תאריך קריאה קודמת:

לקוח/ה נכבד/ה, אנו מתכבדים להגיש את חישוב צריכת החשמל לתקופה 01/12/19 - 31/12/19:

פולגת 150 (15054) - 3 - 18017266 (3x160)

| סוג תעריף                | סוג צריכה | קריאה קודמת | קריאה נוכחית | סה"כ צריכה בקוט"ש | מחיר לקוט"ש בא"ג | סה"כ לתשלום |
|--------------------------|-----------|-------------|--------------|-------------------|------------------|-------------|
| פרטי חשבון עבור תאריכים: |           |             |              |                   |                  |             |
|                          |           | 01/12/19    | 31/12/19     |                   |                  |             |
| 777                      | פסגה      | 46,782.60   | 48,133.60    | 1,351.00          | 97.73            | 1,320.33 ₪  |
| 778                      | גבע       | 21,396.60   | 21,541.00    | 144.40            | 59.22            | 85.51 ₪     |
| 779                      | שפל       | 27,493.60   | 29,876.40    | 2,382.80          | 36.48            | 869.25 ₪    |

סה"כ לדייר:

| פסגה       | גבע     | שפל      | סה"כ       | שיא ביקוש |
|------------|---------|----------|------------|-----------|
| 1,351.00   | 144.40  | 2,382.80 | 3,878.20   | 19.65     |
| 1,320.33 ₪ | 85.51 ₪ | 869.25 ₪ | 2,275.09 ₪ |           |

סה"כ צריכה

סה"כ לתשלום

|            |   |                     |
|------------|---|---------------------|
| 195.61 ₪   | <b>תשלום קבוע</b>                         |                     |
| 8.63 ₪     | <b>תשלום עבור גודל חיבור בKVA (3x160)</b> |                     |
| 2,479.33 ₪ | <b>סה"כ לתשלום</b>                        | <b>לא כולל מע"מ</b> |

התפלגות חיוב בש"ח לפי תעו"ז

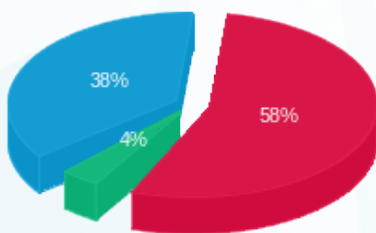

- פסגה (1,320.33 ₪) 58%
- גבע (85.51 ₪) 38%
- שפל (869.25 ₪) 4%

הסטוריית צריכה בקוט"ש

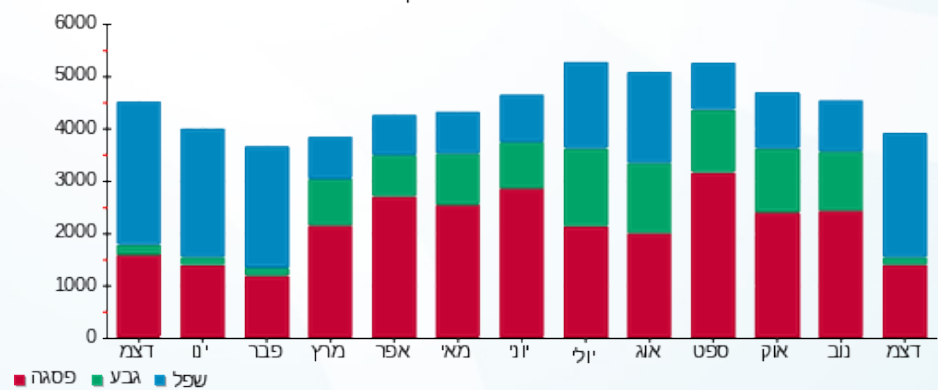



06/01/20

תאריך הפקדה:

שם דייר: פוקס 150 18446 A

31/12/19

תאריך קריאה נוכחית:

שם אתר: קניון שבעת הכוכבים

01/12/19

תאריך קריאה קודמת:

לקוח/ה נכבד/ה, אנו מתכבדים להגיש את חישוב צריכת החשמל לתקופה 01/12/19 - 31/12/19:

פוקס 1 - 18017271 (3x160) - 150 18446 A

| סוג תעריף                | סוג צריכה | קריאה קודמת | קריאה נוכחית | סה"כ צריכה בקוט"ש | מחיר לקוט"ש בא"ג | סה"כ לתשלום |
|--------------------------|-----------|-------------|--------------|-------------------|------------------|-------------|
| פרטי חשבון עבור תאריכים: |           |             |              |                   |                  |             |
| 777                      | פסגה      | 01/12/19    | 31/12/19     | 111,053.60        | 97.73            | 3,114.07 ₪  |
| 778                      | גבע       | 52,528.80   | 52,817.60    | 288.80            | 59.22            | 171.03 ₪    |
| 779                      | שפל       | 54,284.00   | 60,073.60    | 5,789.60          | 36.48            | 2,112.05 ₪  |

סה"כ לדייר:

| פסגה       | גבע      | שפל        | סה"כ       | שיא ביקוש |
|------------|----------|------------|------------|-----------|
| 3,186.40   | 288.80   | 5,789.60   | 9,264.80   | 33.87     |
| ₪ 3,114.07 | ₪ 171.03 | ₪ 2,112.05 | ₪ 5,397.14 |           |

סה"כ צריכה

סה"כ לתשלום

|            |   |                     |
|------------|---|---------------------|
| 195.61 ₪   | <b>תשלום קבוע</b>                         |                     |
| 8.63 ₪     | <b>תשלום עבור גודל חיבור בKVA (3x160)</b> |                     |
| 5,601.38 ₪ | <b>סה"כ לתשלום</b>                        | <b>לא כולל מע"מ</b> |

התפלגות חיוב בש"ח לפי תע"ז

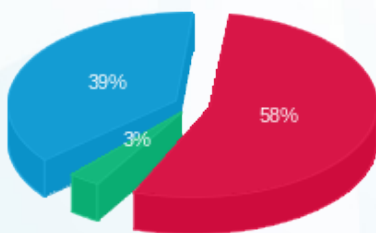

- פסגה (₪ 3,114.07) 58%
- גבע (₪ 171.03) 3%
- שפל (₪ 2,112.05) 39%

הסטוריית צריכה בקוט"ש

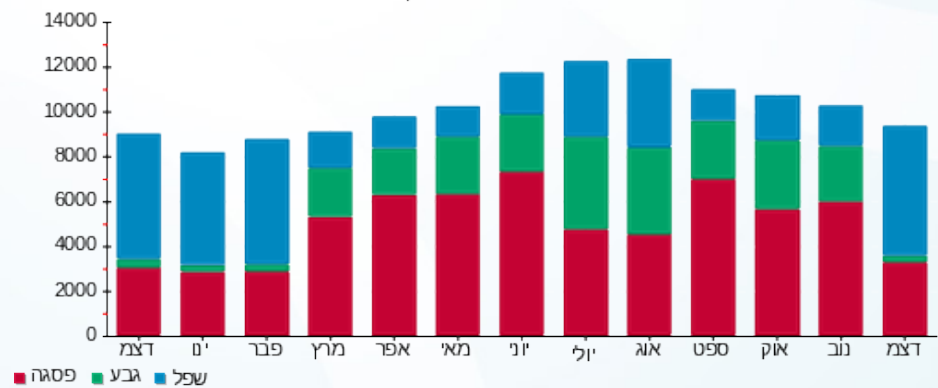

06/01/20 תאריך הפקה:  
 31/12/19 תאריך קריאה נוכחית:  
 01/12/19 תאריך קריאה קודמת:

שם דייר: פיצה פינו 224 (14425)  
 שם אתר: קניון שבעת הכוכבים

**לקוח/ה נכבד/ה, אנו מתכבדים להגיש את חישוב צריכת החשמל לתקופה 01/12/19 - 31/12/19:**

פיצה פינו 224 (14425) - 4 - 16193881(3x63)

| סוג תעריף                | סוג צריכה | קריאה קודמת | קריאה נוכחית | סה"כ צריכה בקוט"ש | מחיר לקוט"ש בא"ג | סה"כ לתשלום |
|--------------------------|-----------|-------------|--------------|-------------------|------------------|-------------|
| פרטי חשבון עבור תאריכים: |           |             |              |                   |                  |             |
| 777                      | פסגה      | 01/12/19    | 31/12/19     | 1,015.30          | 97.73            | 992.25 ₪    |
| 778                      | גבע       | 18,048.10   | 18,232.90    | 184.80            | 59.22            | 109.44 ₪    |
| 779                      | שפל       | 35,528.20   | 37,960.20    | 2,432.00          | 36.48            | 887.19 ₪    |

סה"כ לדייר:

| פסגה     | גבע      | שפל      | סה"כ       | שיא ביקוש |
|----------|----------|----------|------------|-----------|
| 1,015.30 | 184.80   | 2,432.00 | 3,632.10   | 19.16     |
| ₪ 992.25 | ₪ 109.44 | ₪ 887.19 | ₪ 1,988.88 |           |

סה"כ צריכה  
 סה"כ לתשלום

|            |  |                     |
|------------|--|---------------------|
| 195.61 ₪   | <b>תשלום קבוע</b>                        |                     |
| 3.40 ₪     | <b>תשלום עבור גודל חיבור בKVA (3x63)</b> |                     |
| 2,187.89 ₪ | <b>סה"כ לתשלום</b>                       | <b>לא כולל מע"מ</b> |

התפלגות חיוב בש"ח לפי תעו"ז

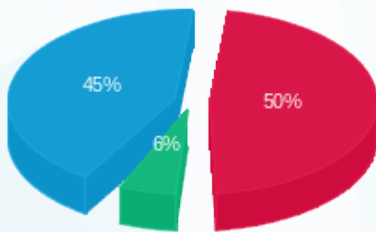

■ פסגה (₪ 992.25)  
 ■ גבע (₪ 109.44)  
 ■ שפל (₪ 887.19)

הסטוריית צריכה בקוט"ש

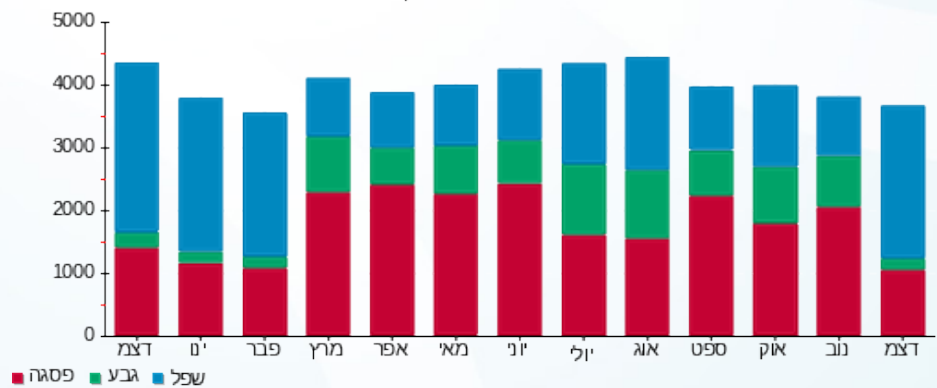



06/01/20

תאריך הפקה:

שם דייר: פליי פוט 307 (17170)

31/12/19

תאריך קריאה נוכחית:

שם אתר: קניון שבעת הכוכבים

01/12/19

תאריך קריאה קודמת:

לקוח/ה נכבד/ה, אנו מתכבדים להגיש את חישוב צריכת החשמל לתקופה 01/12/19 - 31/12/19:

פליי פוט 307 (17170) - 3 - 18017245(3x63)

| סוג תעריף                | סוג צריכה | קריאה קודמת | קריאה נוכחית | סה"כ צריכה בקוט"ש | מחיר לקוט"ש בא"ג | סה"כ לתשלום |
|--------------------------|-----------|-------------|--------------|-------------------|------------------|-------------|
| פרטי חשבון עבור תאריכים: |           | 01/12/19    | 31/12/19     |                   |                  |             |
| 517                      |           | 19,208.40   | 20,299.50    | 1,091.10          | 49.32            | 538.13 ₪    |

סה"כ לדייר:

| שיא ביקוש | סה"כ     |
|-----------|----------|
| 3.41      | 1,091.10 |
|           | 538.13 ₪ |

| תשלום קבוע | תשלום עבור גודל חיבור בKVA (3x63) | סה"כ לתשלום | לא כולל מע"מ |
|------------|-----------------------------------|-------------|--------------|
| 19.43 ₪    | 3.40 ₪                            | 560.96 ₪    |              |

התפלגות חיוב בש"ח לפי תעו"ז

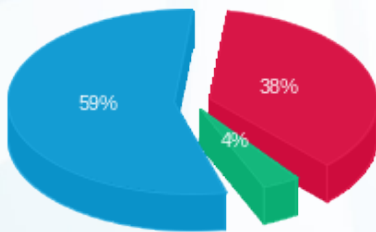

- פסגה (202.75 ₪) 59%
- גבע (19.43 ₪) 4%
- שפל (315.94 ₪) 38%

הסטוריית צריכה בקוט"ש

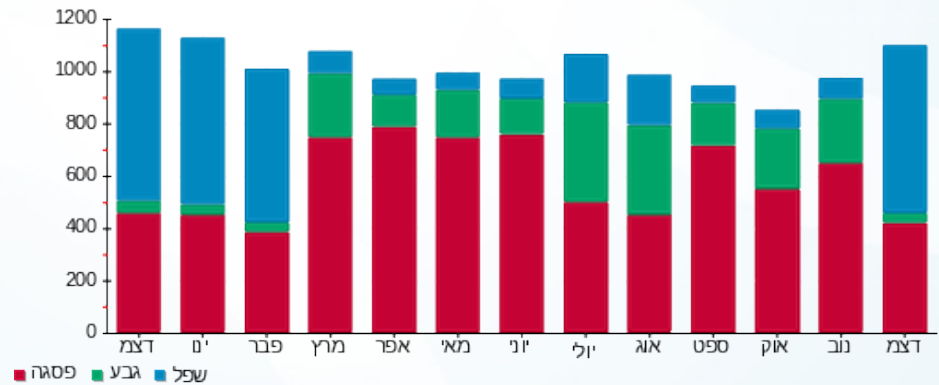

06/01/20 תאריך הפקה:  
 31/12/19 תאריך קריאה נוכחית:  
 01/12/19 תאריך קריאה קודמת:

שם דייר: פעלטון (17168)  
 שם אתר: קניון שבעת הכוכבים

לקוח/ה נכבד/ה, אנו מתכבדים להגיש את חישוב צריכת החשמל לתקופה 01/12/19 - 31/12/19:

פעלטון (17168) - 4 - 18017213 (3x25)

| סוג תעריף                | סוג צריכה | קריאה קודמת | קריאה נוכחית | סה"כ צריכה בקוט"ש | מחיר לקוט"ש בא"ג | סה"כ לתשלום |
|--------------------------|-----------|-------------|--------------|-------------------|------------------|-------------|
| פרטי חשבון עבור תאריכים: |           | 01/12/19    | 31/12/19     |                   |                  |             |
| 517                      |           | 61,099.65   | 62,987.95    | 1,888.30          | 49.32            | 931.31 ₪    |

סה"כ לדייר:

| שיא ביקוש | סה"כ     |
|-----------|----------|
| 9.76      | 1,888.30 |
|           | 931.31 ₪ |

| תשלום קבוע | תשלום עבור גודל חיבור בKVA (3x25) | סה"כ לתשלום | לא כולל מע"מ |
|------------|-----------------------------------|-------------|--------------|
| 19.43 ₪    | 1.35 ₪                            | 952.09 ₪    |              |

התפלגות חיוב בש"ח לפי תעו"ז

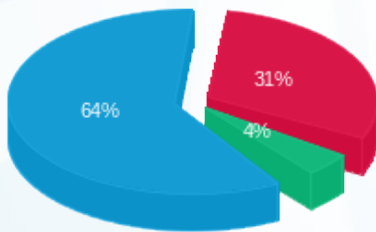

פסגה (293.33 ₪) ■  
 גבע (41.70 ₪) ■  
 שפל (596.28 ₪) ■

הסטוריית צריכה בקוט"ש

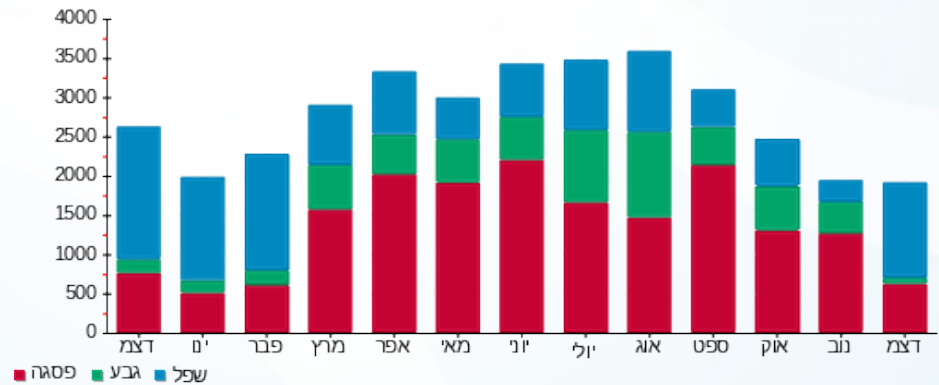

06/01/20 תאריך הפקה:  
 31/12/19 תאריך קריאה נוכחית:  
 01/12/19 תאריך קריאה קודמת:

שם דייר: פפאיה 251 (18528)  
 שם אתר: קניון שבעת הכוכבים

**לקוח/ה נכבד/ה, אנו מתכבדים להגיש את חישוב צריכת החשמל לתקופה 01/12/19 - 31/12/19:**

פפאיה 251 (18528) - 6 - 15129240(3x40)

| סוג תעריף                | סוג צריכה | קריאה קודמת | קריאה נוכחית | סה"כ צריכה בקוט"ש | מחיר לקוט"ש בא"ג | סה"כ לתשלום |
|--------------------------|-----------|-------------|--------------|-------------------|------------------|-------------|
| פרטי חשבון עבור תאריכים: |           | 01/12/19    | 31/12/19     |                   |                  |             |
| 517                      |           | 22,545.90   | 23,757.05    | 1,211.15          | 49.32            | 597.34 ₪    |

סה"כ לדייר:

| שיא ביקוש | סה"כ     |
|-----------|----------|
| 5.54      | 1,211.15 |
|           | 597.34 ₪ |

|          |  |                     |
|----------|--|---------------------|
| 19.43 ₪  | <b>תשלום קבוע</b>                        |                     |
| 2.16 ₪   | <b>תשלום עבור גודל חיבור בKVA (3x40)</b> |                     |
| 618.93 ₪ | <b>סה"כ לתשלום</b>                       | <b>לא כולל מע"מ</b> |

התפלגות חיוב בש"ח לפי תעו"ז

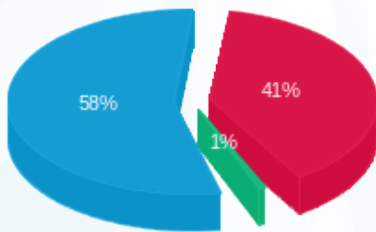

פסגה (245.93 ₪) 58%  
 גבע (3.21 ₪) 41%  
 שפל (348.20 ₪) 1%

הסטוריית צריכה בקוט"ש

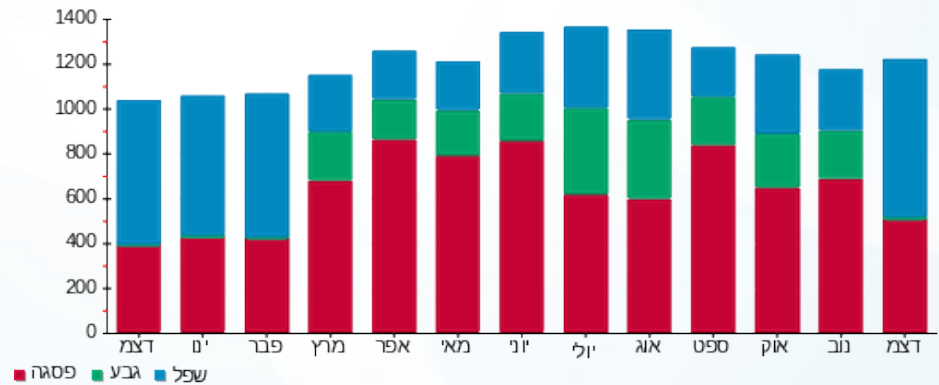

06/01/20 תאריך הפקה:  
 31/12/19 תאריך קריאה נוכחית:  
 01/12/19 תאריך קריאה קודמת:

שם דייר: פרופיל 207 (15453)  
 שם אתר: קניון שבעת הכוכבים

לקוח/ה נכבד/ה, אנו מתכבדים להגיש את חישוב צריכת החשמל לתקופה 01/12/19 - 31/12/19:

פרופיל 207 (15453) - 3 - 18017281(3x40)

| סוג תעריף                | סוג צריכה | קריאה קודמת | קריאה נוכחית | סה"כ צריכה בקוט"ש | מחיר לקוט"ש בא"ג | סה"כ לתשלום |
|--------------------------|-----------|-------------|--------------|-------------------|------------------|-------------|
| פרטי חשבון עבור תאריכים: |           | 01/12/19    | 31/12/19     |                   |                  |             |
| 517                      |           | 45,931.10   | 48,306.50    | 2,375.40          | 49.32            | 1,171.55 ₪  |

סה"כ לדייר:

| שיא ביקוש | סה"כ       |
|-----------|------------|
| 7.89      | 2,375.40   |
|           | 1,171.55 ₪ |

|            |                                   |              |
|------------|-----------------------------------|--------------|
| 19.43 ₪    | תשלום קבוע                        |              |
| 2.16 ₪     | תשלום עבור גודל חיבור בKVA (3x40) |              |
| 1,193.13 ₪ | סה"כ לתשלום                       | לא כולל מע"מ |

התפלגות חיוב בש"ח לפי תעו"ז

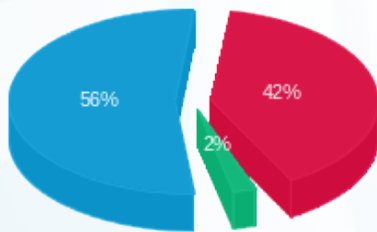

פסגה (494.24 ₪) 56%  
 גבע (25.82 ₪) 2%  
 שפל (651.49 ₪) 42%

הסטוריית צריכה בקוט"ש

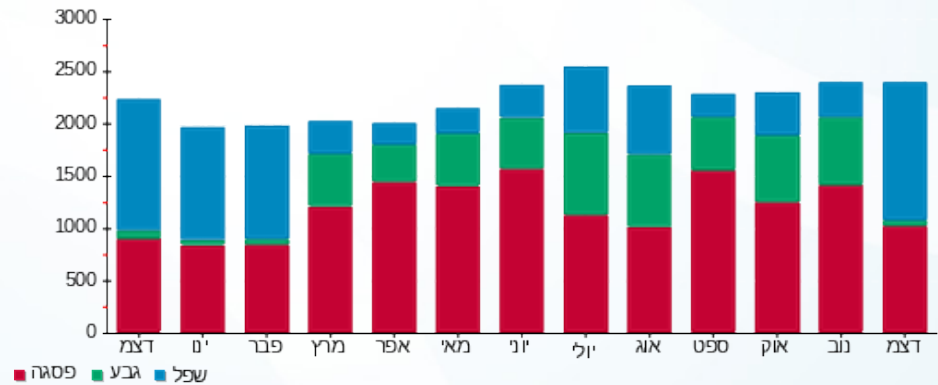

06/01/20 תאריך הפקה:  
 31/12/19 תאריך קריאה נוכחי:  
 01/12/19 תאריך קריאה קודמת:

שם דייר: פרנקפורט (16766)  
 שם אתר: קניון שבעת הכוכבים

לקוח/ה נכבד/ה, אנו מתכבדים להגיש את חישוב צריכת החשמל לתקופה 01/12/19 - 31/12/19:

פרנקפורט (16766) - 2 - 18017305(3x63)

| סוג תעריף                | סוג צריכה | קריאה קודמת | קריאה נוכחית | סה"כ צריכה בקוט"ש | מחיר לקוט"ש בא"ג | סה"כ לתשלום |
|--------------------------|-----------|-------------|--------------|-------------------|------------------|-------------|
| פרטי חשבון עבור תאריכים: |           | 01/12/19    | 31/12/19     |                   |                  |             |
| 517                      |           | 50,633.70   | 52,397.50    | 1,763.80          | 49.32            | 869.91 ₪    |

סה"כ לדייר:

| שיא ביקוש | סה"כ     |
|-----------|----------|
| 8.36      | 1,763.80 |
|           | 869.91 ₪ |

| תשלום קבוע | תשלום עבור גודל חיבור בKVA (3x63) | סה"כ לתשלום | לא כולל מע"מ |
|------------|-----------------------------------|-------------|--------------|
| 19.43 ₪    | 3.40 ₪                            | 892.73 ₪    |              |

התפלגות חיוב בש"ח לפי תעו"ז

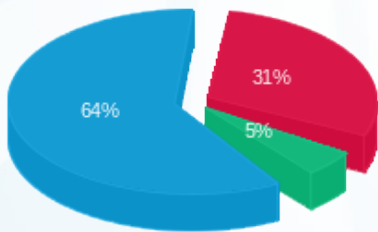

פסגה (267.76 ₪) 64%  
 גבע (43.94 ₪) 31%  
 שפל (558.20 ₪) 5%

הסטוריית צריכה בקוט"ש

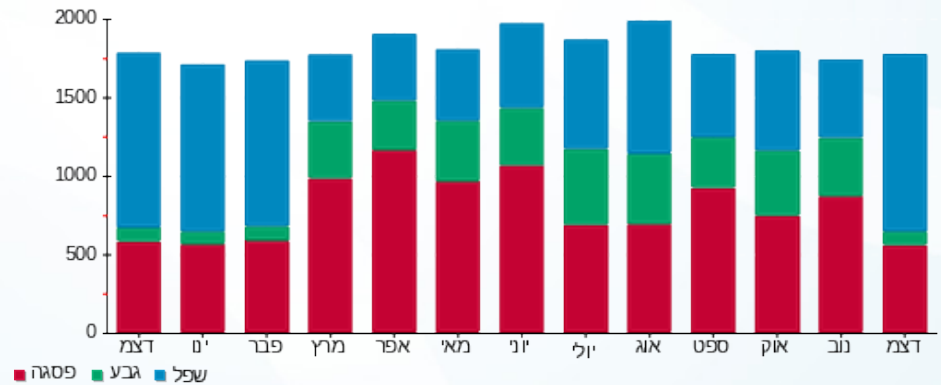

06/01/20 תאריך הפקה:  
 31/12/19 תאריך קריאה נוכחית:  
 01/12/19 תאריך קריאה קודמת:

שם דייר: צומת ספרים 122-123 (14399)  
 שם אתר: קניון שבעת הכוכבים

**לקוח/ה נכבד/ה, אנו מתכבדים להגיש את חישוב צריכת החשמל לתקופה 01/12/19 - 31/12/19:**

צומת ספרים 122-123 (14399) - 4 - 18017220 (3x80)

| סוג תעריף                | סוג צריכה | קריאה קודמת | קריאה נוכחית | סה"כ צריכה בקוט"ש | מחיר לקוט"ש בא"ג | סה"כ לתשלום |
|--------------------------|-----------|-------------|--------------|-------------------|------------------|-------------|
| פרטי חשבון עבור תאריכים: |           | 01/12/19    | 31/12/19     |                   |                  |             |
| 517                      |           | 74,208.60   | 77,078.80    | 2,870.20          | 49.32            | 1,415.58 ₪  |

סה"כ לדייר:

| שיא ביקוש | סה"כ       |
|-----------|------------|
| 9.27      | 2,870.20   |
|           | 1,415.58 ₪ |

|            |  |                     |
|------------|--|---------------------|
| 19.43 ₪    | <b>תשלום קבוע</b>                        |                     |
| 4.31 ₪     | <b>תשלום עבור גודל חיבור בKVA (3x80)</b> |                     |
| 1,439.33 ₪ | <b>סה"כ לתשלום</b>                       | <b>לא כולל מע"מ</b> |

התפלגות חיוב בש"ח לפי תעו"ז

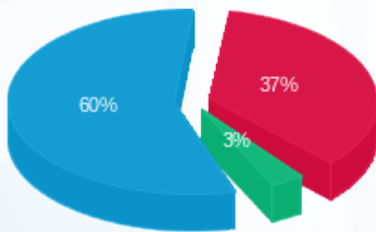

פסגה (₪ 524.81) 60%  
 גבע (₪ 46.85) 3%  
 שפל (₪ 843.91) 37%

הסטוריית צריכה בקוט"ש

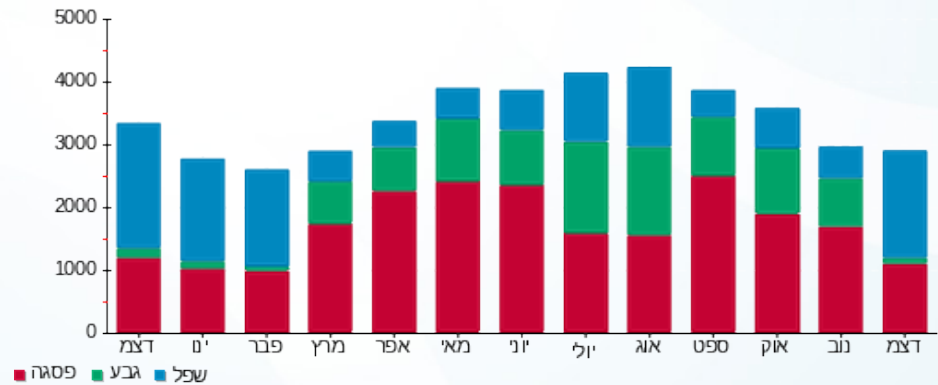

06/01/20 תאריך הפקה:  
 31/12/19 תאריך קריאה נוכחית:  
 01/12/19 תאריך קריאה קודמת:

שם דייר: צילדרנס פלייס 1004 (20609)  
 שם אתר: קניון שבעת הכוכבים

לקוח/ה נכבד/ה, אנו מתכבדים להגיש את חישוב צריכת החשמל לתקופה 01/12/19 - 31/12/19:

צילדרנס פלייס 1004 (20609) - 3 - 18017207 (3x50)

| סוג תעריף                | סוג צריכה | קריאה קודמת | קריאה נוכחית | סה"כ צריכה בקוט"ש | מחיר לקוט"ש בא"ג | סה"כ לתשלום |
|--------------------------|-----------|-------------|--------------|-------------------|------------------|-------------|
| פרטי חשבון עבור תאריכים: |           | 01/12/19    | 31/12/19     |                   |                  |             |
| 517                      |           | 44,201.50   | 46,531.00    | 2,329.50          | 49.32            | 1,148.91 ₪  |

סה"כ לדייר:

| שיא ביקוש | סה"כ       |
|-----------|------------|
| 5.71      | 2,329.50   |
|           | 1,148.91 ₪ |

|            |                                   |              |
|------------|-----------------------------------|--------------|
| 19.43 ₪    | תשלום קבוע                        |              |
| 2.70 ₪     | תשלום עבור גודל חיבור בKVA (3x50) |              |
| 1,171.04 ₪ | סה"כ לתשלום                       | לא כולל מע"מ |

התפלגות חיוב בש"ח לפי תעו"ז

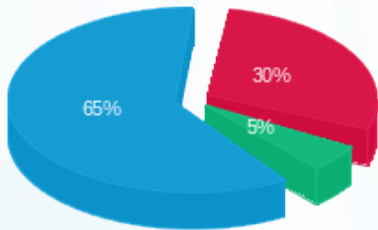

פסגה (₪ 345.24) 30%  
 גבע (₪ 59.18) 5%  
 שפל (₪ 744.49) 65%

הסטוריית צריכה בקוט"ש

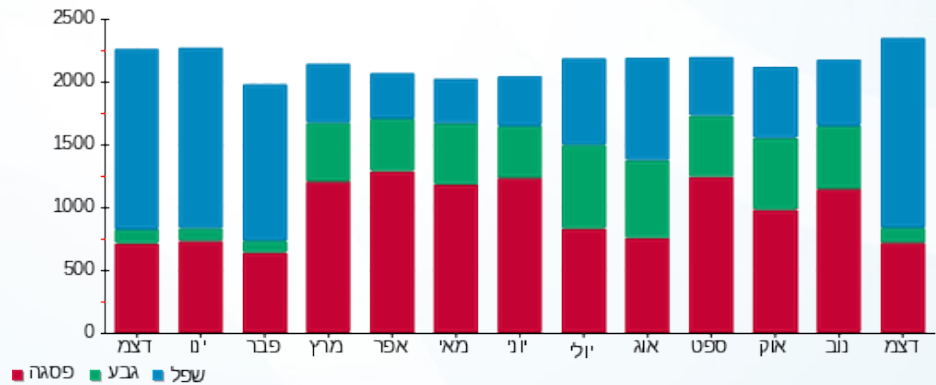

06/01/20 תאריך הפקדה:  
 31/12/19 תאריך קריאה נוכחית:  
 01/12/19 תאריך קריאה קודמת:

שם דייר: צילר 3 1F בגג  
 שם אתר: קניון שבעת הכוכבים

**לקוח/ה נכבד/ה, אנו מתכבדים להגיש את חישוב צריכת החשמל לתקופה 01/12/19 - 31/12/19:**

**צילר 3 1F בגג - 1 - 18017304(3x400)**

| סוג תעריף                | סוג צריכה | קריאה קודמת | קריאה נוכחית | סה"כ צריכה בקוט"ש | מחיר לקוט"ש בא"ג | סה"כ לתשלום |
|--------------------------|-----------|-------------|--------------|-------------------|------------------|-------------|
| פרטי חשבון עבור תאריכים: |           |             |              |                   |                  |             |
| 777                      | פסגה      | 01/12/19    | 31/12/19     | 404.80            | 97.73            | 395.61 ₪    |
| 778                      | גבע       | 99,552.80   | 99,552.80    | 0.00              | 59.22            | 0.00 ₪      |
| 779                      | שפל       | 85,476.80   | 86,558.80    | 1,082.00          | 36.48            | 394.71 ₪    |

**סה"כ לדייר:**

| פסגה     | גבע    | שפל      | סה"כ     | שיא ביקוש |
|----------|--------|----------|----------|-----------|
| 404.80   | 0.00   | 1,082.00 | 1,486.80 | 262.14    |
| ₪ 395.61 | ₪ 0.00 | ₪ 394.71 | ₪ 790.32 |           |

סה"כ צריכה  
 סה"כ לתשלום

|            |   |                     |
|------------|---|---------------------|
| 195.61 ₪   | <b>תשלום קבוע</b>                         |                     |
| 21.57 ₪    | <b>תשלום עבור גודל חיבור בKVA (3x400)</b> |                     |
| 1,007.50 ₪ | <b>סה"כ לתשלום</b>                        | <b>לא כולל מע"מ</b> |

התפלגות חיוב בש"ח לפי תעו"ז

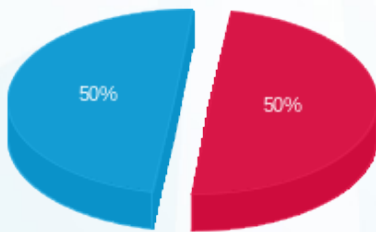

פסגה (395.61 ₪)  
 גבע (0.00 ₪)  
 שפל (394.71 ₪)

הסטוריית צריכה בקוט"ש

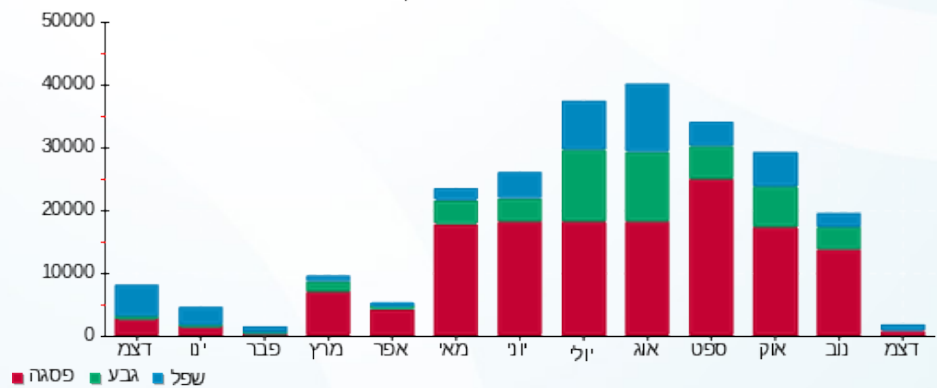



06/01/20 תאריך הפקדה:  
 31/12/19 תאריך קריאה נוכחית:  
 01/12/19 תאריך קריאה קודמת:

שם דייר: צילר 4 2F בגג  
 שם אתר: קניון שבעת הכוכבים

לקוח/ה נכבד/ה, אנו מתכבדים להגיש את חישוב צריכת החשמל לתקופה 01/12/19 - 31/12/19:

צילר 4 2F בגג - 2 - 18017304(3x400)

| סוג תעריף                | סוג צריכה | קריאה קודמת | קריאה נוכחית | סה"כ צריכה בקוט"ש | מחיר לקוט"ש בא"ג | סה"כ לתשלום |
|--------------------------|-----------|-------------|--------------|-------------------|------------------|-------------|
| פרטי חשבון עבור תאריכים: |           |             |              |                   |                  |             |
| 777                      | פסגה      | 01/12/19    | 31/12/19     | 5,535.20          | 97.73            | 5,409.55 ₪  |
| 778                      | גבע       | 86,920.80   | 87,278.00    | 357.20            | 59.22            | 211.53 ₪    |
| 779                      | שפל       | 83,888.00   | 96,062.40    | 12,174.40         | 36.48            | 4,441.22 ₪  |

סה"כ לדייר:

| פסגה       | גבע      | שפל        | סה"כ        | שיא ביקוש |
|------------|----------|------------|-------------|-----------|
| 5,535.20   | 357.20   | 12,174.40  | 18,066.80   | 90.96     |
| 5,409.55 ₪ | 211.53 ₪ | 4,441.22 ₪ | 10,062.31 ₪ |           |

סה"כ צריכה  
 סה"כ לתשלום

|             |                                    |              |
|-------------|------------------------------------|--------------|
| 195.61 ₪    | תשלום קבוע                         |              |
| 21.57 ₪     | תשלום עבור גודל חיבור בKVA (3x400) |              |
| 10,279.48 ₪ | סה"כ לתשלום                        | לא כולל מע"מ |

התפלגות חיוב בש"ח לפי תע"ז

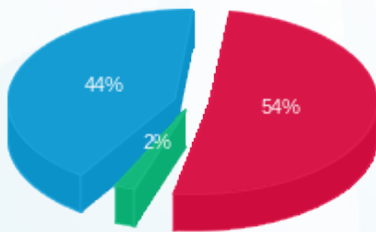

■ פסגה (5,409.55 ₪)  
 ■ גבע (211.53 ₪)  
 ■ שפל (4,441.22 ₪)

הסטוריית צריכה בקוט"ש

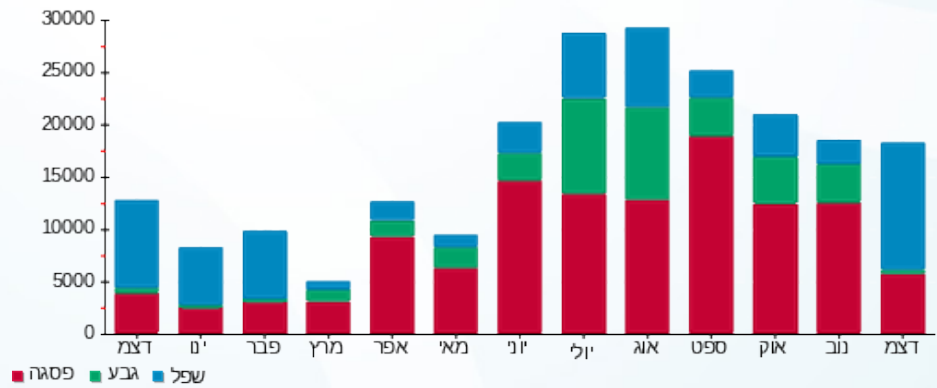

■ פסגה ■ גבע ■ שפל





06/01/20

תאריך הפקדה:

שם דייר: קאלה (14429)  
שם אתר: קניון שבעת הכוכבים

31/12/19

תאריך קריאה נוכחית:

01/12/19

תאריך קריאה קודמת:

לקוח/ה נכבד/ה, אנו מתכבדים להגיש את חישוב צריכת החשמל לתקופה 01/12/19 - 31/12/19:

קאלה (14429) - 2 - (3x40)18017265

| סוג תעריף                | סוג צריכה | קריאה קודמת | קריאה נוכחית | סה"כ צריכה בקוט"ש | מחיר לקוט"ש בא"ג | סה"כ לתשלום |
|--------------------------|-----------|-------------|--------------|-------------------|------------------|-------------|
| פרטי חשבון עבור תאריכים: |           | 01/12/19    | 31/12/19     |                   |                  |             |
| 517                      |           | 45,795.30   | 47,638.40    | 1,843.10          | 49.32            | 909.02 ₪    |

סה"כ לדייר:

| שיא ביקוש | סה"כ     |
|-----------|----------|
| 9.10      | 1,843.10 |
|           | 909.02 ₪ |

|          |                                   |              |
|----------|-----------------------------------|--------------|
| 19.43 ₪  | תשלום קבוע                        |              |
| 2.16 ₪   | תשלום עבור גודל חיבור בKVA (3x40) |              |
| 930.60 ₪ | סה"כ לתשלום                       | לא כולל מע"מ |

התפלגות חיוב בש"ח לפי תעו"ז

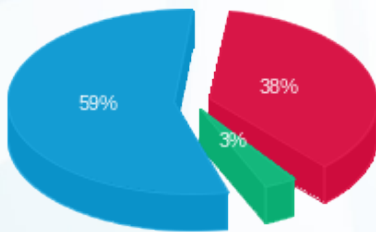

- פסגה (345.29 ₪) - 59%
- גבע (28.29 ₪) - 3%
- שפל (535.44 ₪) - 38%

הסטוריית צריכה בקוט"ש

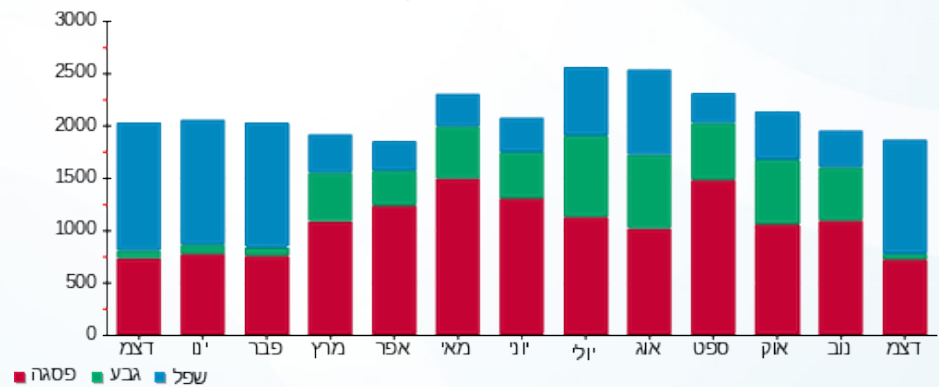



06/01/20 תאריך הפקה:  
 31/12/19 תאריך קריאה נוכחית:  
 01/12/19 תאריך קריאה קודמת:

שם דייר: קאסטרו 247-246 (14457)  
 שם אתר: קניון שבעת הכוכבים

לקוח/ה נכבד/ה, אנו מתכבדים להגיש את חישוב צריכת החשמל לתקופה 01/12/19 - 31/12/19:

קאסטרו 247-246 (14457) - 2 - 16193897 (3x160)

| סוג תעריף                | סוג צריכה | קריאה קודמת | קריאה נוכחית | סה"כ צריכה בקוט"ש | מחיר לקוט"ש בא"ג | סה"כ לתשלום |
|--------------------------|-----------|-------------|--------------|-------------------|------------------|-------------|
| פרטי חשבון עבור תאריכים: |           |             |              |                   |                  |             |
| 777                      | פסגה      | 01/12/19    | 31/12/19     | 4,628.80          | 97.73            | 4,523.73 ₪  |
| 778                      | גבע       | 76,238.20   | 77,001.20    | 763.00            | 59.22            | 451.85 ₪    |
| 779                      | שפל       | 86,330.40   | 95,205.60    | 8,875.20          | 36.48            | 3,237.67 ₪  |

סה"כ לדייר:

| פסגה       | גבע      | שפל        | סה"כ       | שיא ביקוש |
|------------|----------|------------|------------|-----------|
| 4,628.80   | 763.00   | 8,875.20   | 14,267.00  | 54.40     |
| ₪ 4,523.73 | ₪ 451.85 | ₪ 3,237.67 | ₪ 8,213.25 |           |

סה"כ צריכה  
 סה"כ לתשלום

|            |                                    |              |
|------------|------------------------------------|--------------|
| 195.61 ₪   | תשלום קבוע                         |              |
| 8.63 ₪     | תשלום עבור גודל חיבור בKVA (3x160) |              |
| 8,417.48 ₪ | סה"כ לתשלום                        | לא כולל מע"מ |

התפלגות חיוב בש"ח לפי תעו"ז

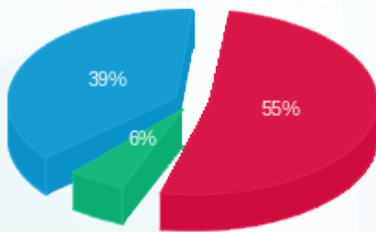

פסגה (₪ 4,523.73) 55%  
 גבע (₪ 451.85) 6%  
 שפל (₪ 3,237.67) 39%

הסטוריית צריכה בקוט"ש

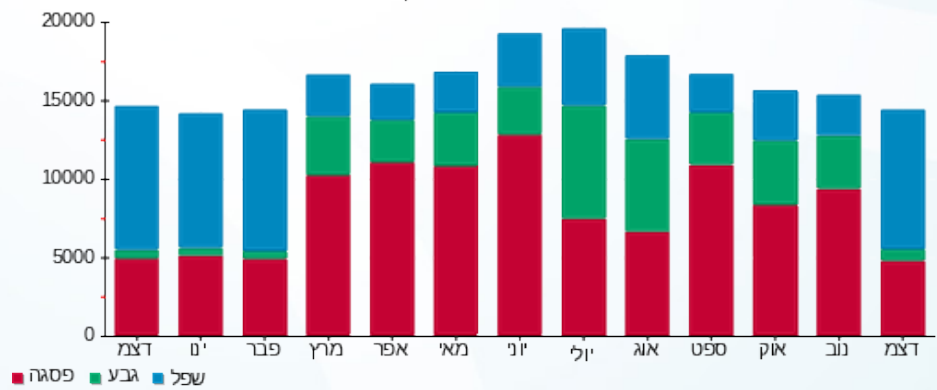

06/01/20 תאריך הפקה:  
 31/12/19 תאריך קריאה נוכחי:  
 01/12/19 תאריך קריאה קודמת:

שם דייר: קלאקס 113 (17388)  
 שם אתר: קניון שבעת הכוכבים

לקוח/ה נכבד/ה, אנו מתכבדים להגיש את חישוב צריכת החשמל לתקופה 01/12/19 - 31/12/19:

קלאקס 113 (17388) - 1 - 18017217 (3x63)

| סוג תעריף                | סוג צריכה | קריאה קודמת | קריאה נוכחית | סה"כ צריכה בקוט"ש | מחיר לקוט"ש בא"ג | סה"כ לתשלום |
|--------------------------|-----------|-------------|--------------|-------------------|------------------|-------------|
| פרטי חשבון עבור תאריכים: |           | 01/12/19    | 31/12/19     |                   |                  |             |
| 517                      |           | 17,222.25   | 18,259.00    | 1,036.75          | 49.32            | 511.33 ₪    |

סה"כ לדייר:

| שיא ביקוש | סה"כ     |
|-----------|----------|
| 4.01      | 1,036.75 |
|           | 511.33 ₪ |

| תשלום קבוע | תשלום עבור גודל חיבור בKVA (3x63) | סה"כ לתשלום | לא כולל מע"מ |
|------------|-----------------------------------|-------------|--------------|
| 19.43 ₪    | 3.40 ₪                            | 534.15 ₪    |              |

התפלגות חיוב בש"ח לפי תעו"ז

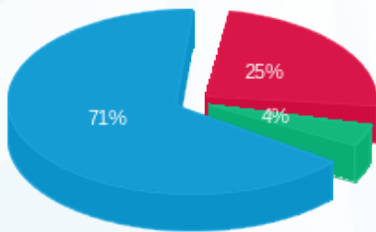

פסגה (128.23 ₪) ■  
 גבע (21.01 ₪) ■  
 שפל (362.08 ₪) ■

הסטוריית צריכה בקוט"ש

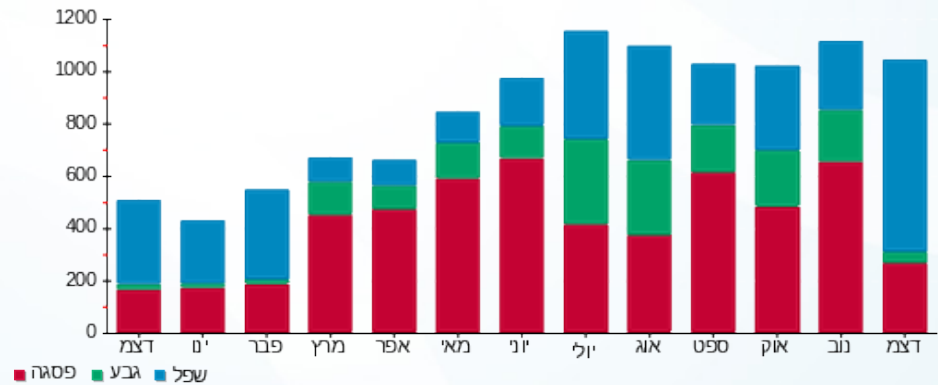

06/01/20 תאריך הפקה:  
 31/12/19 תאריך קריאה נוכחית:  
 01/12/19 תאריך קריאה קודמת:

שם דייר: קפה גרג  
 שם אתר: קניון שבעת הכוכבים

**לקוח/ה נכבד/ה, אנו מתכבדים להגיש את חישוב צריכת החשמל לתקופה 01/12/19 - 31/12/19:**

קפה גרג - 2 - 16193882 (3x120)

| סה"כ לתשלום | מחיר לקוט"ש בא"ג | סה"כ צריכה בקוט"ש | קריאה נוכחית | קריאה קודמת | סוג צריכה                | סוג תעריף |
|-------------|------------------|-------------------|--------------|-------------|--------------------------|-----------|
|             |                  |                   | 31/12/19     | 01/12/19    | פרטי חשבון עבור תאריכים: |           |
| ₪ 2,977.83  | 97.73            | 3,047.00          | 4,549.70     | 1,502.70    | פסגה                     | 777       |
| ₪ 446.16    | 59.22            | 753.40            | 1,348.80     | 595.40      | גבע                      | 778       |
| ₪ 2,810.20  | 36.48            | 7,703.40          | 8,345.50     | 642.10      | שפל                      | 779       |

סה"כ לדייר:

| שיא ביקוש | סה"כ       | שפל        | גבע      | פסגה       |
|-----------|------------|------------|----------|------------|
| 37.83     | 11,503.80  | 7,703.40   | 753.40   | 3,047.00   |
|           | ₪ 6,234.20 | ₪ 2,810.20 | ₪ 446.16 | ₪ 2,977.83 |

סה"כ צריכה  
 סה"כ לתשלום

|            |   |                     |
|------------|---|---------------------|
| ₪ 195.61   | <b>תשלום קבוע</b>                         |                     |
| ₪ 6.47     | <b>תשלום עבור גודל חיבור בKVA (3x120)</b> |                     |
| ₪ 6,436.28 | <b>סה"כ לתשלום</b>                        | <b>לא כולל מע"מ</b> |

התפלגות חיוב בש"ח לפי תעו"ז

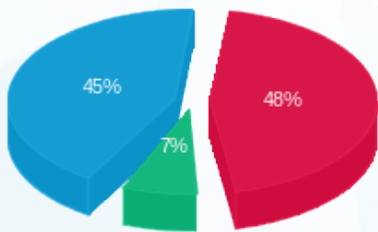

■ פסגה (₪ 2,977.83)  
 ■ גבע (₪ 446.16)  
 ■ שפל (₪ 2,810.20)

הסטוריית צריכה בקוט"ש

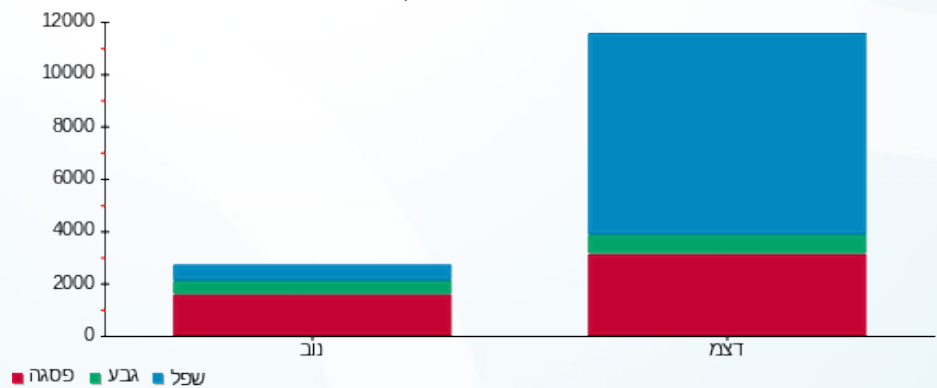

06/01/20 תאריך הפקה:  
 31/12/19 תאריך קריאה נוכחית:  
 01/12/19 תאריך קריאה קודמת:

שם דייר: קפה עלמה 205 (14426)  
 שם אתר: קניון שבעת הכוכבים

**לקוח/ה נכבד/ה, אנו מתכבדים להגיש את חישוב צריכת החשמל לתקופה 01/12/19 - 31/12/19:**

**קפה עלמה 205 (14426) - 3 - 15129240 (3x50)**

| סוג תעריף                | סוג צריכה | קריאה קודמת | קריאה נוכחית | סה"כ צריכה בקוט"ש | מחיר לקוט"ש בא"ג | סה"כ לתשלום |
|--------------------------|-----------|-------------|--------------|-------------------|------------------|-------------|
| פרטי חשבון עבור תאריכים: |           |             |              |                   |                  |             |
| 777                      | פסגה      | 01/12/19    | 31/12/19     | 1,014.15          | 97.73            | 991.13 ₪    |
| 778                      | גבע       | 14,645.40   | 14,760.35    | 114.95            | 59.22            | 68.07 ₪     |
| 779                      | שפל       | 25,791.00   | 28,711.65    | 2,920.65          | 36.48            | 1,065.45 ₪  |

**סה"כ לדייר:**

| פסגה     | גבע     | שפל        | סה"כ       | שיא ביקוש |
|----------|---------|------------|------------|-----------|
| 1,014.15 | 114.95  | 2,920.65   | 4,049.75   | 20.34     |
| 991.13 ₪ | 68.07 ₪ | 1,065.45 ₪ | 2,124.66 ₪ |           |

סה"כ צריכה  
 סה"כ לתשלום

|            |  |                     |
|------------|--|---------------------|
| 195.61 ₪   | <b>תשלום קבוע</b>                        |                     |
| 2.70 ₪     | <b>תשלום עבור גודל חיבור בKVA (3x50)</b> |                     |
| 2,322.96 ₪ | <b>סה"כ לתשלום</b>                       | <b>לא כולל מע"מ</b> |

התפלגות חיוב בש"ח לפי תע"ז

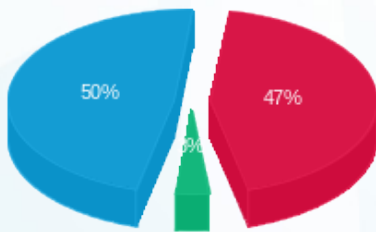

■ פסגה (991.13 ₪)  
 ■ גבע (68.07 ₪)  
 ■ שפל (1,065.45 ₪)

הסטוריית צריכה בקוט"ש

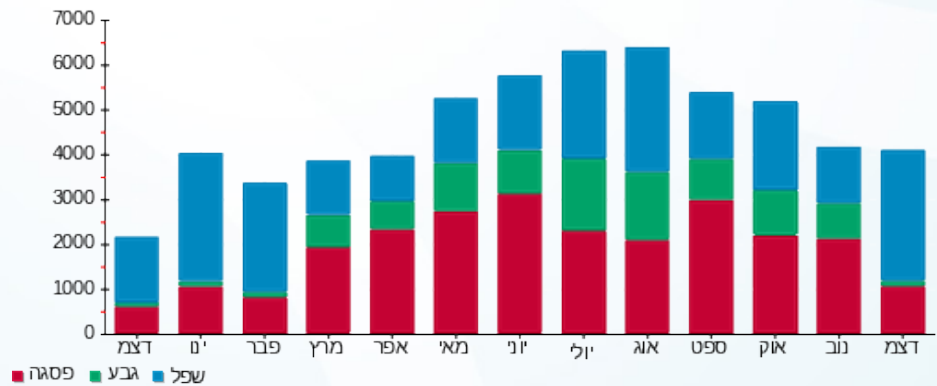

■ פסגה ■ גבע ■ שפל



06/01/20 תאריך הפקה:  
 31/12/19 תאריך קריאה נוכחית:  
 01/12/19 תאריך קריאה קודמת:

שם דייר: קפה עלמה- חיוני 205 (14426)  
 שם אתר: קניון שבעת הכוכבים

לקוח/ה נכבד/ה, אנו מתכבדים להגיש את חישוב צריכת החשמל לתקופה 01/12/19 - 31/12/19:

קפה עלמה- חיוני 205 (14426) - 1 - 18017272(3x32)

| סוג תעריף                | סוג צריכה | קריאה קודמת | קריאה נוכחית | סה"כ צריכה בקוט"ש | מחיר לקוט"ש בא"ג | סה"כ לתשלום |
|--------------------------|-----------|-------------|--------------|-------------------|------------------|-------------|
| פרטי חשבון עבור תאריכים: |           | 01/12/19    | 31/12/19     |                   |                  |             |
| 517                      |           | 39,539.35   | 41,763.15    | 2,223.80          | 49.32            | 1,096.78 ₪  |

סה"כ לדייר:

| שיא ביקוש | סה"כ       |
|-----------|------------|
| 6.99      | 2,223.80   |
|           | 1,096.78 ₪ |

|            |                                   |              |
|------------|-----------------------------------|--------------|
| 19.43 ₪    | תשלום קבוע                        |              |
| 1.73 ₪     | תשלום עבור גודל חיבור בKVA (3x32) |              |
| 1,117.93 ₪ | סה"כ לתשלום                       | לא כולל מע"מ |

התפלגות חיוב בש"ח לפי תעו"ז

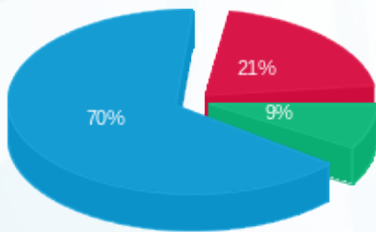

פסגה (230.37 ₪) 21%  
 גבע (95.93 ₪) 9%  
 שפל (770.48 ₪) 70%

הסטוריית צריכה בקוט"ש

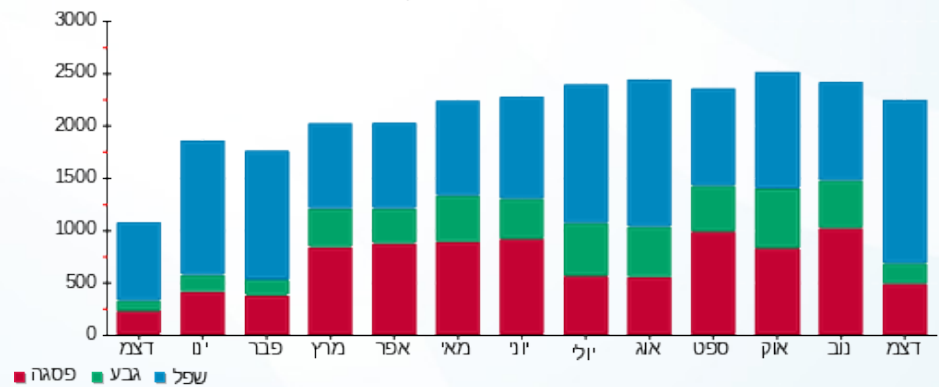



06/01/20

תאריך הפקדה:

שם דייר: קרביץ (20610)  
שם אתר: קניון שבעת הכוכבים

31/12/19

תאריך קריאה נוכחית:

01/12/19

תאריך קריאה קודמת:

לקוח/ה נכבד/ה, אנו מתכבדים להגיש את חישוב צריכת החשמל לתקופה 01/12/19 - 31/12/19:

קרביץ (20610) - 3 - 18017247(3x50)

| סוג תעריף                | סוג צריכה | קריאה קודמת | קריאה נוכחית | סה"כ צריכה בקוט"ש | מחיר לקוט"ש בא"ג | סה"כ לתשלום |
|--------------------------|-----------|-------------|--------------|-------------------|------------------|-------------|
| פרטי חשבון עבור תאריכים: |           | 01/12/19    | 31/12/19     |                   |                  |             |
| 517                      |           | 21,491.10   | 22,318.10    | 827.00            | 49.32            | 407.88 ₪    |

סה"כ לדייר:

| שיא ביקוש | סה"כ     |
|-----------|----------|
| 3.04      | 827.00   |
|           | 407.88 ₪ |

|          |                                   |              |
|----------|-----------------------------------|--------------|
| 19.43 ₪  | תשלום קבוע                        |              |
| 2.70 ₪   | תשלום עבור גודל חיבור בKVA (3x50) |              |
| 430.00 ₪ | סה"כ לתשלום                       | לא כולל מע"מ |

התפלגות חיוב בש"ח לפי תעו"ז

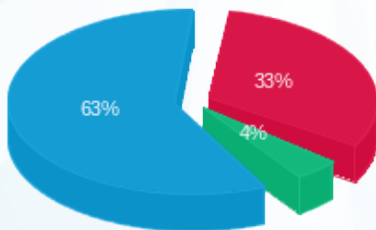

- פסגה (134.25 ₪) - 33%
- גבע (17.80 ₪) - 4%
- שפל (255.82 ₪) - 63%

הסטוריית צריכה בקוט"ש

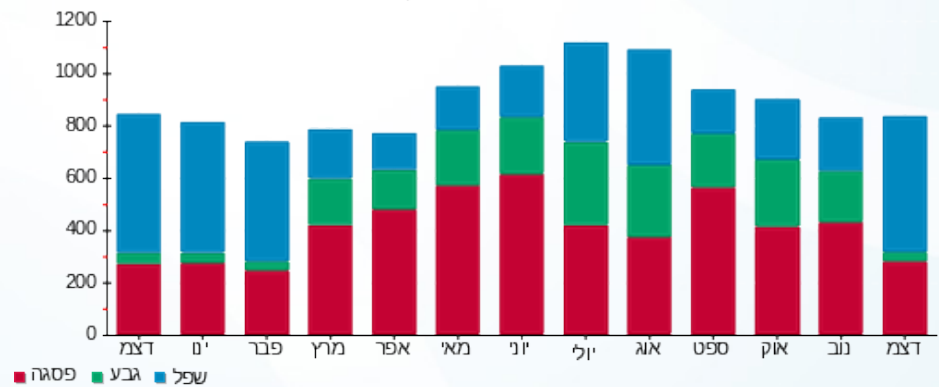

06/01/20 תאריך הפקה:  
 31/12/19 תאריך קריאה נוכחית:  
 01/12/19 תאריך קריאה קודמת:

שם דייר: קרייזי לין 217 (18827)  
 שם אתר: קניון שבעת הכוכבים

לקוח/ה נכבד/ה, אנו מתכבדים להגיש את חישוב צריכת החשמל לתקופה 01/12/19 - 31/12/19:

קרייזי לין 217 (18827) - 1 - 18017312(3x63)

| סוג תעריף                | סוג צריכה | קריאה קודמת | קריאה נוכחית | סה"כ צריכה בקוט"ש | מחיר לקוט"ש בא"ג | סה"כ לתשלום |
|--------------------------|-----------|-------------|--------------|-------------------|------------------|-------------|
| פרטי חשבון עבור תאריכים: |           | 01/12/19    | 31/12/19     |                   |                  |             |
| 517                      |           | 79,735.10   | 83,513.45    | 3,778.35          | 49.32            | 1,863.48 ₪  |

סה"כ לדייר:

| שיא ביקוש | סה"כ       |
|-----------|------------|
| 15.77     | 3,778.35   |
|           | 1,863.48 ₪ |

| תשלום קבוע | תשלום עבור גודל חיבור בKVA (3x63) | סה"כ לתשלום | לא כולל מע"מ |
|------------|-----------------------------------|-------------|--------------|
| 19.43 ₪    | 3.40 ₪                            | 1,886.31 ₪  |              |

התפלגות חיוב בש"ח לפי תעו"ז

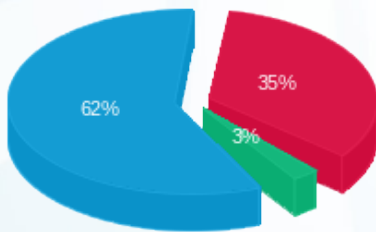

פסגה (658.10 ₪) 62%  
 גבע (48.31 ₪) 3%  
 שפל (1,157.07 ₪) 35%

הסטוריית צריכה בקוט"ש

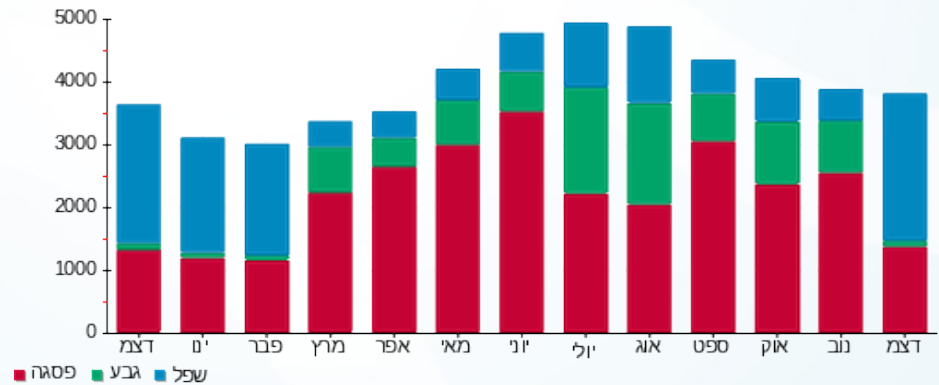

06/01/20 תאריך הפקה:  
 31/12/19 תאריך קריאה נוכחית:  
 01/12/19 תאריך קריאה קודמת:

שם דייר: ראומה 1016 (15452)  
 שם אתר: קניון שבעת הכוכבים

לקוח/ה נכבד/ה, אנו מתכבדים להגיש את חישוב צריכת החשמל לתקופה 01/12/19 - 31/12/19:

ראומה 1016 (15452) - 4 - 18017203(3x50)

| סוג תעריף                | סוג צריכה | קריאה קודמת | קריאה נוכחית | סה"כ צריכה בקוט"ש | מחיר לקוט"ש בא"ג | סה"כ לתשלום |
|--------------------------|-----------|-------------|--------------|-------------------|------------------|-------------|
| פרטי חשבון עבור תאריכים: |           | 01/12/19    | 31/12/19     |                   |                  |             |
| 517                      |           | 14,854.50   | 15,626.70    | 772.20            | 49.32            | 380.85 ₪    |

סה"כ לדייר:

| שיא ביקוש | סה"כ     |
|-----------|----------|
| 4.17      | 772.20   |
|           | 380.85 ₪ |

| תשלום קבוע | תשלום עבור גודל חיבור בKVA (3x50) | סה"כ לתשלום | לא כולל מע"מ |
|------------|-----------------------------------|-------------|--------------|
| 19.43 ₪    | 2.70 ₪                            | 402.97 ₪    |              |

התפלגות חיוב בש"ח לפי תעו"ז

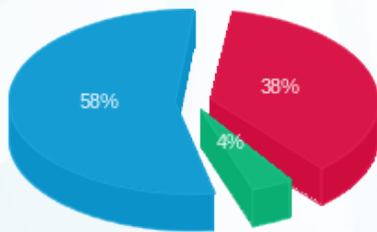

פסגה (146.14 ₪) 58%  
 גבע (15.29 ₪) 4%  
 שפל (219.42 ₪) 38%

הסטוריית צריכה בקוט"ש

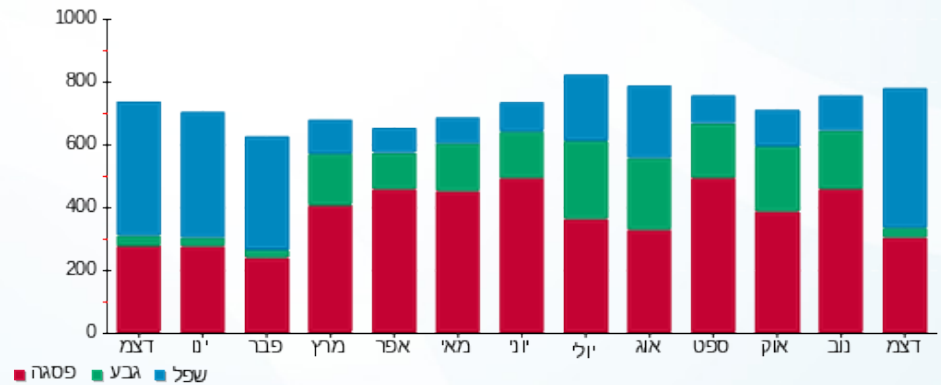



06/01/20 תאריך הפקה:  
 31/12/19 תאריך קריאה נוכחית:  
 01/12/19 תאריך קריאה קודמת:

שם דייר: ראשי לוח חשמל M4  
 שם אתר: קניון שבעת הכוכבים

לקוח/ה נכבד/ה, אנו מתכבדים להגיש את חישוב צריכת החשמל לתקופה 01/12/19 - 31/12/19:

ראשי לוח חשמל 1 - 17313012 (0x0) - M4

| סוג תעריף | סוג צריכה | קריאה קודמת | קריאה נוכחית | סה"כ צריכה בקוט"ש | מחיר לקוט"ש בא"ג | סה"כ לתשלום |
|-----------|-----------|-------------|--------------|-------------------|------------------|-------------|
|           |           | 01/12/19    | 31/12/19     |                   |                  |             |
| 777       | פסגה      | 444,475.60  | 455,008.40   | 10,532.80         | 97.73            | 10,293.71 ₪ |
| 778       | גבע       | 237,513.00  | 241,335.80   | 3,822.80          | 59.22            | 2,263.86 ₪  |
| 779       | שפל       | 250,607.20  | 272,164.00   | 21,556.80         | 36.48            | 7,863.92 ₪  |

סה"כ לדייר:

| פסגה        | גבע        | שפל        | סה"כ        | שיא ביקוש |
|-------------|------------|------------|-------------|-----------|
| 10,532.80   | 3,822.80   | 21,556.80  | 35,912.40   | 207.00    |
| 10,293.71 ₪ | 2,263.86 ₪ | 7,863.92 ₪ | 20,421.49 ₪ |           |

סה"כ צריכה  
 סה"כ לתשלום

|             |                                  |              |
|-------------|----------------------------------|--------------|
| 195.61 ₪    | תשלום קבוע                       |              |
| 0.00 ₪      | תשלום עבור גודל חיבור בKVA (0x0) |              |
| 20,617.10 ₪ | סה"כ לתשלום                      | לא כולל מע"מ |

התפלגות חיוב בש"ח לפי תעו"ז

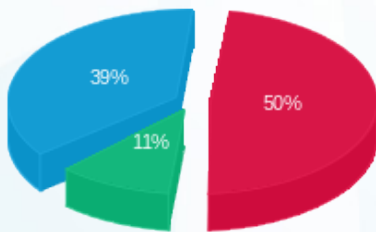

פסגה (10,293.71 ₪) 50%  
 גבע (2,263.86 ₪) 11%  
 שפל (7,863.92 ₪) 39%

הסטוריית צריכה בקוט"ש

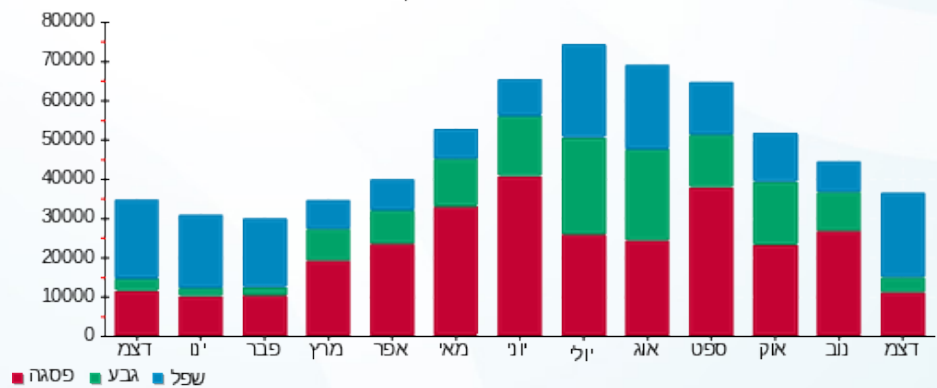



06/01/20

תאריך הפקה:

שם דייר: רויאלטי 109 (14419)

31/12/19

תאריך קריאה נוכחית:

שם אתר: קניון שבעת הכוכבים

01/12/19

תאריך קריאה קודמת:

לקוח/ה נכבד/ה, אנו מתכבדים להגיש את חישוב צריכת החשמל לתקופה 01/12/19 - 31/12/19:

רויאלטי 109 (14419) - 4 - (3x40)18017224

| סוג תעריף                | סוג צריכה | קריאה קודמת | קריאה נוכחית | סה"כ צריכה בקוט"ש | מחיר לקוט"ש בא"ג | סה"כ לתשלום |
|--------------------------|-----------|-------------|--------------|-------------------|------------------|-------------|
| פרטי חשבון עבור תאריכים: |           | 01/12/19    | 31/12/19     |                   |                  |             |
| 517                      |           | 21,678.25   | 22,480.25    | 802.00            | 49.32            | 395.55 ₪    |

סה"כ לדייר:

| שיא ביקוש | סה"כ     |
|-----------|----------|
| 5.06      | 802.00   |
|           | 395.55 ₪ |

| תשלום קבוע | תשלום עבור גודל חיבור בKVA (3x40) | סה"כ לתשלום | לא כולל מע"מ |
|------------|-----------------------------------|-------------|--------------|
| 19.43 ₪    | 2.16 ₪                            | 417.13 ₪    |              |

התפלגות חיוב בש"ח לפי תעו"ז

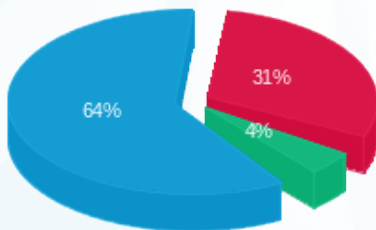

- פסגה (123.15 ₪) 64%
- גבע (17.58 ₪) 31%
- שפל (254.81 ₪) 4%

הסטוריית צריכה בקוט"ש

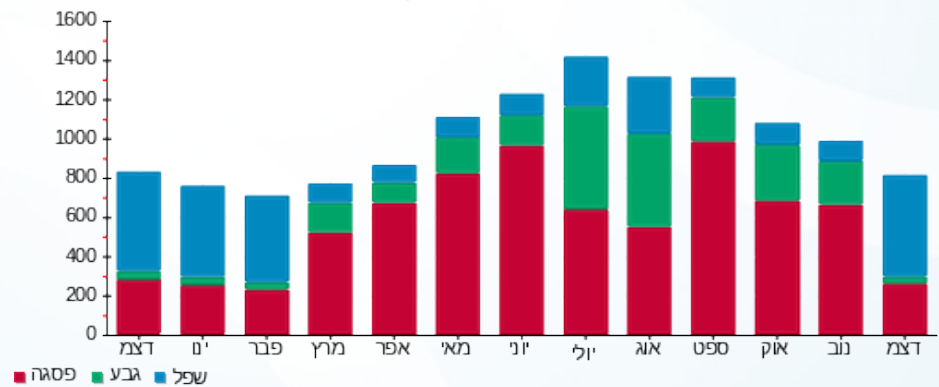



06/01/20

תאריך הפקה:

שם דייר: רולדין 236 (15864)

31/12/19

תאריך קריאה נוכחית:

שם אתר: קניון שבעת הכוכבים

01/12/19

תאריך קריאה קודמת:

לקוח/ה נכבד/ה, אנו מתכבדים להגיש את חישוב צריכת החשמל לתקופה 01/12/19 - 31/12/19:

רולדין 236 (15864) - 4 - (3x125)16193897

| סוג תעריף                | סוג צריכה | קריאה קודמת | קריאה נוכחית | סה"כ צריכה בקוט"ש | מחיר לקוט"ש בא"ג | סה"כ לתשלום |
|--------------------------|-----------|-------------|--------------|-------------------|------------------|-------------|
| פרטי חשבון עבור תאריכים: |           |             |              |                   |                  |             |
| 777                      | פסגה      | 01/12/19    | 31/12/19     | 2,065.20          | 97.73            | 2,018.32 ₪  |
| 778                      | גבע       | 39,501.20   | 40,880.00    | 1,378.80          | 59.22            | 816.53 ₪    |
| 779                      | שפל       | 80,231.20   | 88,106.00    | 7,874.80          | 36.48            | 2,872.73 ₪  |

סה"כ לדייר:

| פסגה       | גבע      | שפל        | סה"כ       | שיא ביקוש |
|------------|----------|------------|------------|-----------|
| 2,065.20   | 1,378.80 | 7,874.80   | 11,318.80  | 45.17     |
| 2,018.32 ₪ | 816.53 ₪ | 2,872.73 ₪ | 5,707.57 ₪ |           |

סה"כ צריכה

סה"כ לתשלום

|            |   |                     |
|------------|---|---------------------|
| 195.61 ₪   | <b>תשלום קבוע</b>                         |                     |
| 6.74 ₪     | <b>תשלום עבור גודל חיבור בKVA (3x125)</b> |                     |
| 5,909.92 ₪ | <b>סה"כ לתשלום</b>                        | <b>לא כולל מע"מ</b> |

התפלגות חיוב בש"ח לפי תעו"ז

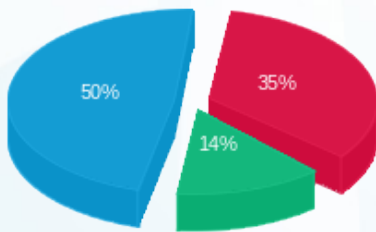

■ פסגה (2,018.32 ₪)  
 ■ גבע (816.53 ₪)  
 ■ שפל (2,872.73 ₪)

הסטוריית צריכה בקוט"ש

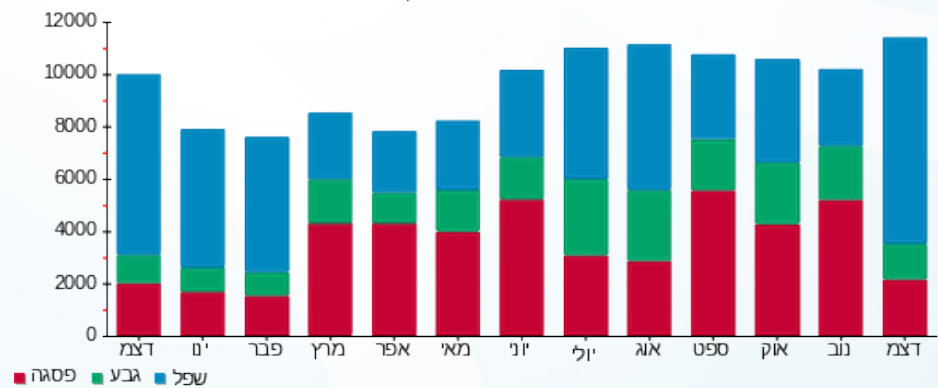



06/01/20

תאריך הפקה:

שם דייר: רונן חן (18926)  
שם אתר: קניון שבעת הכוכבים

31/12/19

תאריך קריאה נוכחית:

01/12/19

תאריך קריאה קודמת:

לקוח/ה נכבד/ה, אנו מתכבדים להגיש את חישוב צריכת החשמל לתקופה 01/12/19 - 31/12/19:

רוני חן (18926) - 1 - 18017310(3x63)

| סוג תעריף                | סוג צריכה | קריאה קודמת | קריאה נוכחית | סה"כ צריכה בקוט"ש | מחיר לקוט"ש בא"ג | סה"כ לתשלום |
|--------------------------|-----------|-------------|--------------|-------------------|------------------|-------------|
| פרטי חשבון עבור תאריכים: |           | 01/12/19    | 31/12/19     |                   |                  |             |
| 517                      |           | 38,014.20   | 39,841.60    | 1,827.40          | 49.32            | 901.27 ₪    |

סה"כ לדייר:

| שיא ביקוש | סה"כ     |
|-----------|----------|
| 9.76      | 1,827.40 |
|           | 901.27 ₪ |

|          |                                   |              |
|----------|-----------------------------------|--------------|
| 19.43 ₪  | תשלום קבוע                        |              |
| 3.40 ₪   | תשלום עבור גודל חיבור בKVA (3x63) |              |
| 924.10 ₪ | סה"כ לתשלום                       | לא כולל מע"מ |

התפלגות חיוב בש"ח לפי תעו"ז

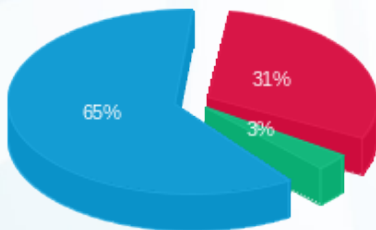

פסגה (282.65 ₪) 65%  
גבע (29.00 ₪) 31%  
שפל (589.62 ₪) 3%

הסטוריית צריכה בקוט"ש

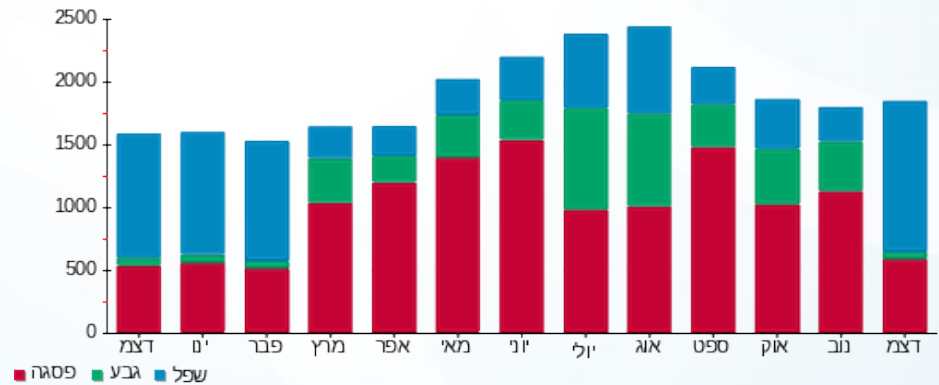



06/01/20

תאריך הפקה:

שם דייר: רוקפורט (14626)

31/12/19

תאריך קריאה נוכחית:

שם אתר: קניון שבעת הכוכבים

01/12/19

תאריך קריאה קודמת:

לקוח/ה נכבד/ה, אנו מתכבדים להגיש את חישוב צריכת החשמל לתקופה 01/12/19 - 31/12/19:

רוקפורט (14626) - 2 - 18017246(3x63)

| סוג תעריף                | סוג צריכה | קריאה קודמת | קריאה נוכחית | סה"כ צריכה בקוט"ש | מחיר לקוט"ש בא"ג | סה"כ לתשלום |
|--------------------------|-----------|-------------|--------------|-------------------|------------------|-------------|
| פרטי חשבון עבור תאריכים: |           | 01/12/19    | 31/12/19     |                   |                  |             |
| 517                      |           | 86,021.30   | 89,037.10    | 3,015.80          | 49.32            | 1,487.39 ₪  |

סה"כ לדייר:

| שיא ביקוש | סה"כ       |
|-----------|------------|
| 16.00     | 3,015.80   |
|           | 1,487.39 ₪ |

| תשלום קבוע | תשלום עבור גודל חיבור בKVA (3x63) | סה"כ לתשלום | לא כולל מע"מ |
|------------|-----------------------------------|-------------|--------------|
| 19.43 ₪    | 3.40 ₪                            | 1,510.22 ₪  |              |

התפלגות חיוב בש"ח לפי תעו"ז

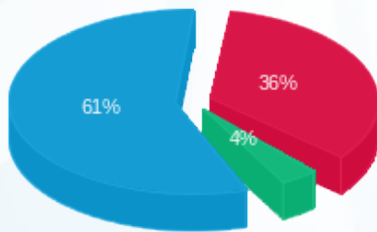

- פסגה (530.04 ₪) - 61%
- גבע (54.10 ₪) - 4%
- שפל (903.25 ₪) - 36%

הסטוריית צריכה בקוט"ש

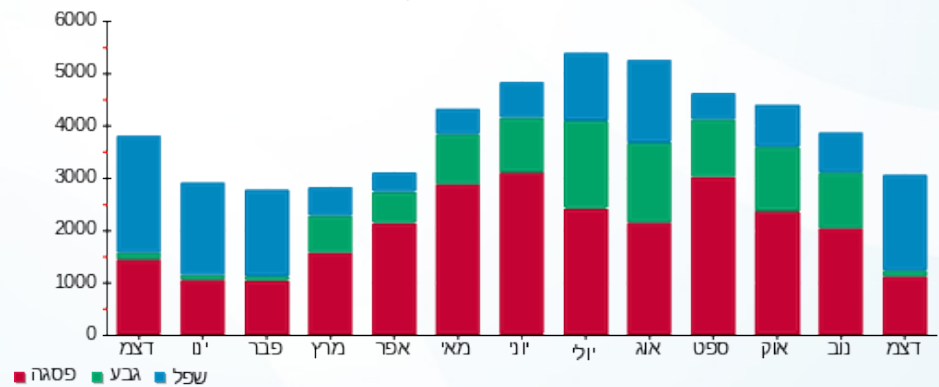

06/01/20 תאריך הפקה:  
 31/12/19 תאריך קריאה נוכחית:  
 01/12/19 תאריך קריאה קודמת:

שם דייר: רזילי 1017 (15457)  
 שם אתר: קניון שבעת הכוכבים

**לקוח/ה נכבד/ה, אנו מתכבדים להגיש את חישוב צריכת החשמל לתקופה 01/12/19 - 31/12/19:**

רזילי 1017 (15457) - 1 - 18017201(3x40)

| סוג תעריף                | סוג צריכה | קריאה קודמת | קריאה נוכחית | סה"כ צריכה בקוט"ש | מחיר לקוט"ש בא"ג | סה"כ לתשלום |
|--------------------------|-----------|-------------|--------------|-------------------|------------------|-------------|
| פרטי חשבון עבור תאריכים: |           | 01/12/19    | 31/12/19     |                   |                  |             |
| 517                      |           | 21,558.60   | 22,611.60    | 1,053.00          | 49.32            | 519.34 ₪    |

סה"כ לדייר:

| שיא ביקוש | סה"כ     |
|-----------|----------|
| 3.29      | 1,053.00 |
|           | 519.34 ₪ |

| תשלום קבוע | תשלום עבור גודל חיבור ב-KVA (3x40) | סה"כ לתשלום | לא כולל מע"מ |
|------------|------------------------------------|-------------|--------------|
| 19.43 ₪    | 2.16 ₪                             | 540.93 ₪    |              |

התפלגות חיוב בש"ח לפי תעו"ז

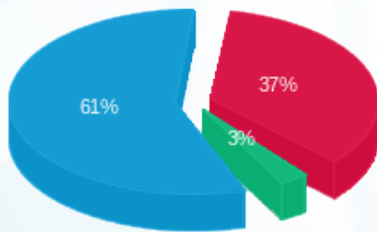

פסגה (190.25 ₪) 61%  
 גבע (14.67 ₪) 3%  
 שפל (314.42 ₪) 37%

הסטוריית צריכה בקוט"ש

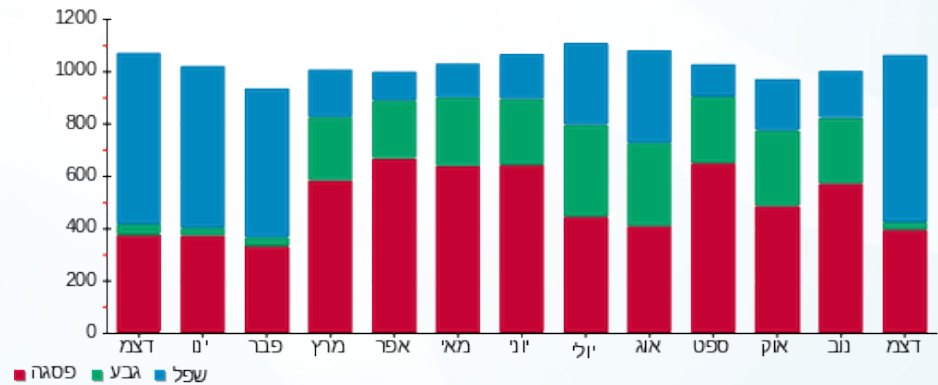

06/01/20 תאריך הפקה:  
 31/12/19 תאריך קריאה נוכחית:  
 01/12/19 תאריך קריאה קודמת:

שם דייר: ריבאר (19766)  
 שם אתר: קניון שבעת הכוכבים

לקוח/ה נכבד/ה, אנו מתכבדים להגיש את חישוב צריכת החשמל לתקופה 01/12/19 - 31/12/19:

ריבאר (19766) - 1 - 18017256(3x40)

| סוג תעריף                | סוג צריכה | קריאה קודמת | קריאה נוכחית | סה"כ צריכה בקוט"ש | מחיר לקוט"ש בא"ג | סה"כ לתשלום |
|--------------------------|-----------|-------------|--------------|-------------------|------------------|-------------|
| פרטי חשבון עבור תאריכים: |           | 01/12/19    | 31/12/19     |                   |                  |             |
| 517                      |           | 35,015.30   | 37,072.20    | 2,056.90          | 49.32            | 1,014.46 ₪  |

סה"כ לדייר:

| שיא ביקוש | סה"כ       |
|-----------|------------|
| 8.04      | 2,056.90   |
|           | 1,014.46 ₪ |

| תשלום קבוע | תשלום עבור גודל חיבור בKVA (3x40) | סה"כ לתשלום | לא כולל מע"מ |
|------------|-----------------------------------|-------------|--------------|
| 19.43 ₪    | 2.16 ₪                            | 1,036.05 ₪  |              |

התפלגות חיוב בש"ח לפי תעו"ז

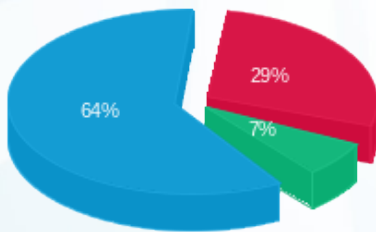

פסגה (294.74 ₪) 29%  
 גבע (68.21 ₪) 7%  
 שפל (651.52 ₪) 64%

הסטוריית צריכה בקוט"ש

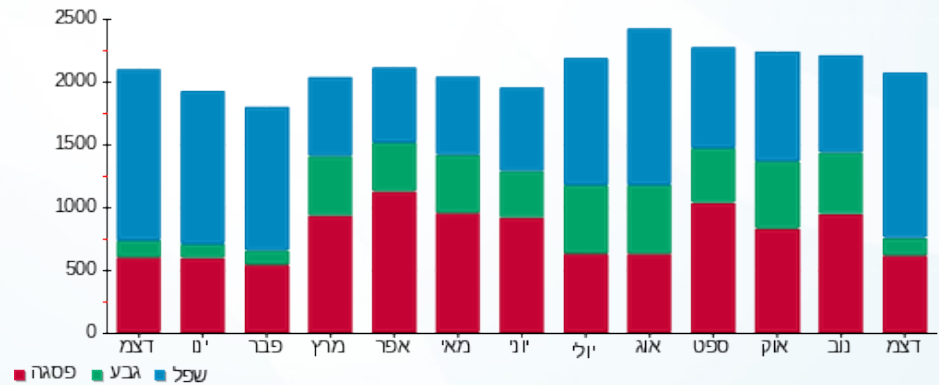



06/01/20

תאריך הפקדה:

שם דייר: רנואר גברים נשים  
שם אתר: קניון שבעת הכוכבים

31/12/19

תאריך קריאה נוכחית:

01/12/19

תאריך קריאה קודמת:

לקוח/ה נכבד/ה, אנו מתכבדים להגיש את חישוב צריכת החשמל לתקופה 01/12/19 - 31/12/19:

רנואר גברים נשים - 1 - 16048011(3x80)

| סוג תעריף | סוג צריכה | קריאה קודמת | קריאה נוכחית | סה"כ צריכה בקוט"ש        | מחיר לקוט"ש בא"ג | סה"כ לתשלום |
|-----------|-----------|-------------|--------------|--------------------------|------------------|-------------|
|           |           | 01/12/19    | 31/12/19     | פרטי חשבון עבור תאריכים: |                  |             |
| 777       | פסגה      | 150,360.80  | 152,524.80   | 2,164.00                 | 97.73            | 2,114.88 ₪  |
| 778       | גבע       | 67,075.70   | 67,302.60    | 226.90                   | 59.22            | 134.37 ₪    |
| 779       | שפל       | 99,341.90   | 103,129.10   | 3,787.20                 | 36.48            | 1,381.57 ₪  |

סה"כ לדייר:

| פסגה       | גבע      | שפל        | סה"כ       | שיא ביקוש |
|------------|----------|------------|------------|-----------|
| 2,164.00   | 226.90   | 3,787.20   | 6,178.10   | 19.88     |
| 2,114.88 ₪ | 134.37 ₪ | 1,381.57 ₪ | 3,630.82 ₪ |           |

סה"כ צריכה

סה"כ לתשלום

|            |                                   |              |
|------------|-----------------------------------|--------------|
| 195.61 ₪   | תשלום קבוע                        |              |
| 4.31 ₪     | תשלום עבור גודל חיבור בKVA (3x80) |              |
| 3,830.74 ₪ | סה"כ לתשלום                       | לא כולל מע"מ |

התפלגות חיוב בש"ח לפי תע"ז

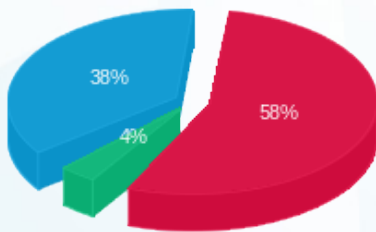

- פסגה (2,114.88 ₪) 58%
- גבע (134.37 ₪) 4%
- שפל (1,381.57 ₪) 38%

הסטוריית צריכה בקוט"ש

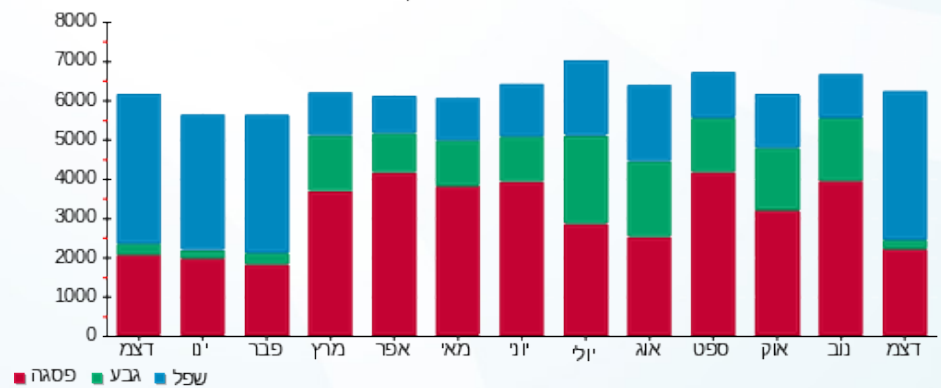

06/01/20 תאריך הפקה:  
 31/12/19 תאריך קריאה נוכחית:  
 01/12/19 תאריך קריאה קודמת:

שם דייר: שגאל תכשיטים 137 (15160)  
 שם אתר: קניון שבעת הכוכבים

לקוח/ה נכבד/ה, אנו מתכבדים להגיש את חישוב צריכת החשמל לתקופה 01/12/19 - 31/12/19:

שגאל תכשיטים 137 (15160) - 4 - 18017235(3x63)

| סוג תעריף                | סוג צריכה | קריאה קודמת | קריאה נוכחית | סה"כ צריכה בקוט"ש | מחיר לקוט"ש בא"ג | סה"כ לתשלום |
|--------------------------|-----------|-------------|--------------|-------------------|------------------|-------------|
| פרטי חשבון עבור תאריכים: |           | 01/12/19    | 31/12/19     |                   |                  |             |
| 517                      |           | 54,643.30   | 57,171.00    | 2,527.70          | 49.32            | 1,246.66 ₪  |

סה"כ לדייר:

| שיא ביקוש | סה"כ       |
|-----------|------------|
| 12.38     | 2,527.70   |
|           | 1,246.66 ₪ |

| תשלום קבוע | תשלום עבור גודל חיבור בKVA (3x63) | סה"כ לתשלום | לא כולל מע"מ |
|------------|-----------------------------------|-------------|--------------|
| 19.43 ₪    | 3.40 ₪                            | 1,269.49 ₪  |              |

התפלגות חיוב בש"ח לפי תעו"ז

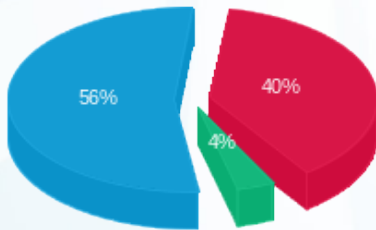

פסגה (501.88 ₪) 56%  
 גבע (44.73 ₪) 4%  
 שפל (700.05 ₪) 40%

הסטוריית צריכה בקוט"ש

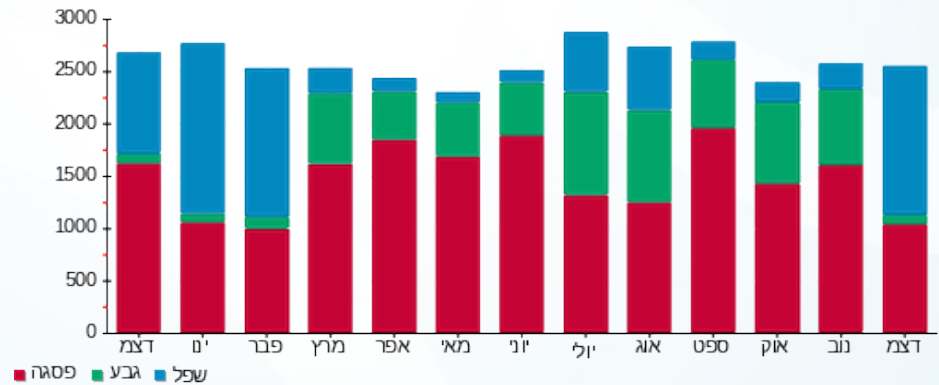

06/01/20 תאריך הפקה:  
 31/12/19 תאריך קריאה נוכחית:  
 01/12/19 תאריך קריאה קודמת:

שם דייר: שואו רום 112 (14517)  
 שם אתר: קניון שבעת הכוכבים

לקוח/ה נכבד/ה, אנו מתכבדים להגיש את חישוב צריכת החשמל לתקופה 01/12/19 - 31/12/19:

שואו רום 112 (14517) - 3 - 18017254(3x63)

| סוג תעריף                | סוג צריכה | קריאה קודמת | קריאה נוכחית | סה"כ צריכה בקוט"ש | מחיר לקוט"ש בא"ג | סה"כ לתשלום |
|--------------------------|-----------|-------------|--------------|-------------------|------------------|-------------|
| פרטי חשבון עבור תאריכים: |           | 01/12/19    | 31/12/19     |                   |                  |             |
| 517                      |           | 28,822.95   | 30,272.50    | 1,449.55          | 49.32            | 714.92 ₪    |

סה"כ לדייר:

| שיא ביקוש | סה"כ     |
|-----------|----------|
| 5.90      | 1,449.55 |
|           | 714.92 ₪ |

|          |                                   |              |
|----------|-----------------------------------|--------------|
| 19.43 ₪  | תשלום קבוע                        |              |
| 3.40 ₪   | תשלום עבור גודל חיבור בKVA (3x63) |              |
| 737.74 ₪ | סה"כ לתשלום                       | לא כולל מע"מ |

התפלגות חיוב בש"ח לפי תעו"ז

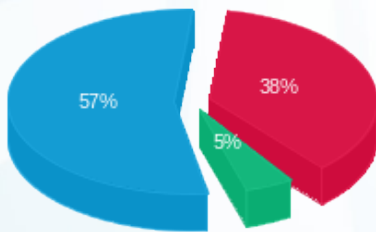

פסגה (274.66 ₪) ■  
 גבע (33.07 ₪) ■  
 שפל (407.19 ₪) ■

הסטוריית צריכה בקוט"ש

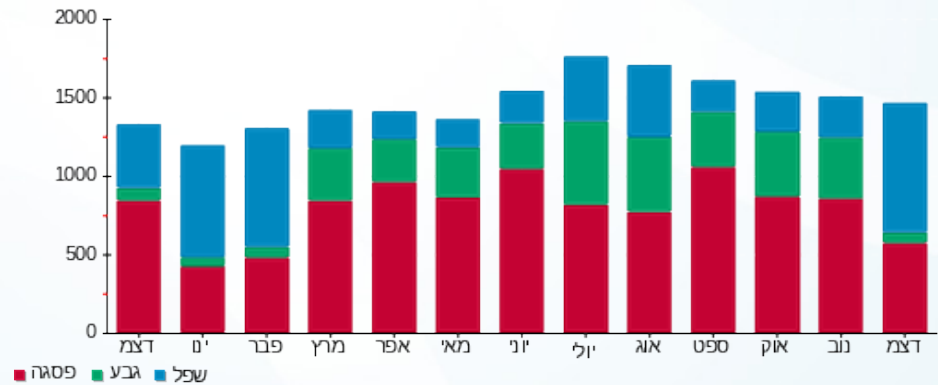



06/01/20

תאריך הפקה:

שם דייר: שופרא 149 (20707)

31/12/19

תאריך קריאה נוכחית:

שם אתר: קניון שבעת הכוכבים

01/12/19

תאריך קריאה קודמת:

לקוח/ה נכבד/ה, אנו מתכבדים להגיש את חישוב צריכת החשמל לתקופה 01/12/19 - 31/12/19:

שופרא 149 (20707) - 4 - (3x63)18017246

| סוג תעריף                | סוג צריכה | קריאה קודמת | קריאה נוכחית | סה"כ צריכה בקוט"ש | מחיר לקוט"ש בא"ג | סה"כ לתשלום |
|--------------------------|-----------|-------------|--------------|-------------------|------------------|-------------|
| פרטי חשבון עבור תאריכים: |           | 01/12/19    | 31/12/19     |                   |                  |             |
| 517                      |           | 29,473.40   | 30,650.70    | 1,177.30          | 49.32            | 580.64 ₪    |

סה"כ לדייר:

| שיא ביקוש | סה"כ     |
|-----------|----------|
| 7.98      | 1,177.30 |
|           | 580.64 ₪ |

| תשלום קבוע | תשלום עבור גודל חיבור בKVA (3x63) | סה"כ לתשלום | לא כולל מע"מ |
|------------|-----------------------------------|-------------|--------------|
| 19.43 ₪    | 3.40 ₪                            | 603.47 ₪    |              |

התפלגות חיוב בש"ח לפי תעו"ז

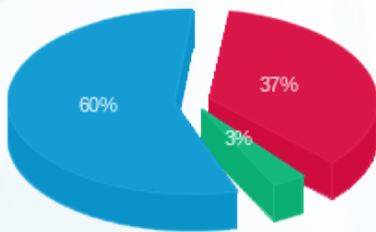

- פסגה (214.59 ₪) 60%
- גבע (18.50 ₪) 3%
- שפל (347.56 ₪) 37%

הסטוריית צריכה בקוט"ש

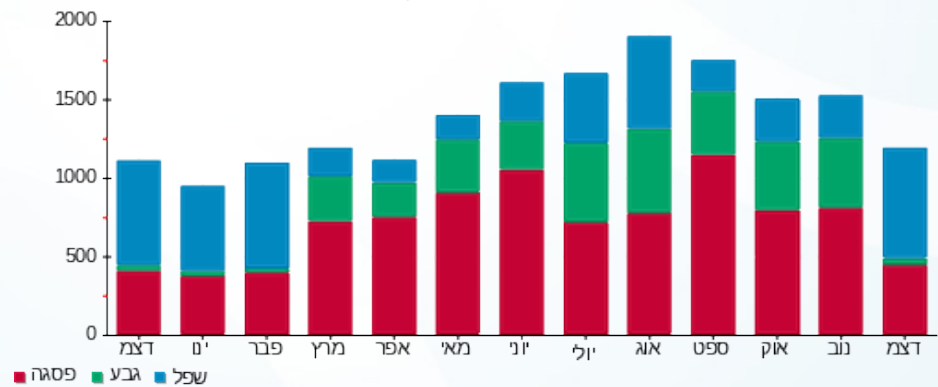

06/01/20 תאריך הפקה:  
 31/12/19 תאריך קריאה נוכחית:  
 01/12/19 תאריך קריאה קודמת:

שם דייר: שטיפת מכוניות (15050)  
 שם אתר: קניון שבעת הכוכבים

לקוח/ה נכבד/ה, אנו מתכבדים להגיש את חישוב צריכת החשמל לתקופה 01/12/19 - 31/12/19:

שטיפת מכוניות (15050) - 3 - 18017260 (3x100)

| סוג תעריף                | סוג צריכה | קריאה קודמת | קריאה נוכחית | סה"כ צריכה בקוט"ש | מחיר לקוט"ש בא"ג | סה"כ לתשלום |
|--------------------------|-----------|-------------|--------------|-------------------|------------------|-------------|
| פרטי חשבון עבור תאריכים: |           | 01/12/19    | 31/12/19     |                   |                  |             |
| 517                      |           | 82,389.20   | 85,195.20    | 2,806.00          | 49.32            | 1,383.92 ₪  |

סה"כ לדייר:

| שיא ביקוש | סה"כ       |
|-----------|------------|
| 23.14     | 2,806.00   |
|           | 1,383.92 ₪ |

| תשלום קבוע | תשלום עבור גודל חיבור ב KVA (3x100) | סה"כ לתשלום | לא כולל מע"מ |
|------------|-------------------------------------|-------------|--------------|
| 19.43 ₪    | 5.39 ₪                              | 1,408.74 ₪  |              |

התפלגות חיוב בש"ח לפי תעו"ז

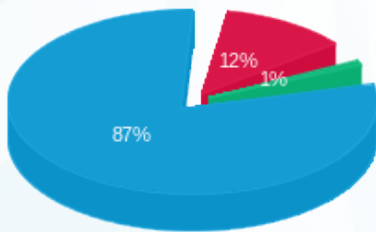

פסגה (168.92 ₪) - 12%  
 גבע (12.63 ₪) - 1%  
 שפל (1,202.37 ₪) - 87%

הסטוריית צריכה בקוט"ש

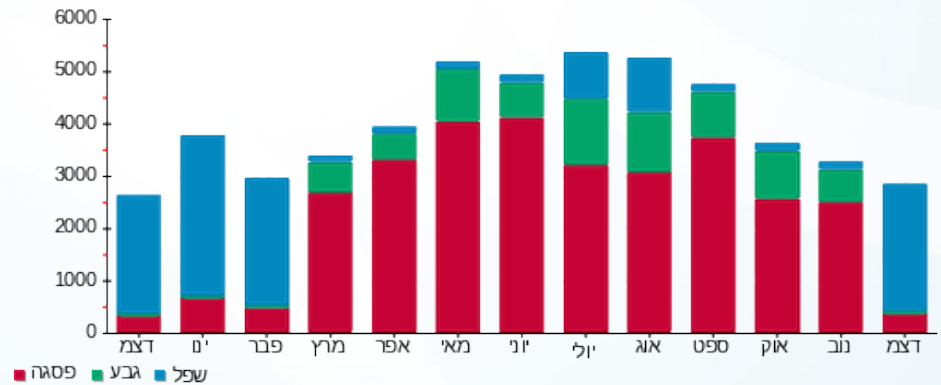

06/01/20 תאריך הפקה:  
 31/12/19 תאריך קריאה נוכחית:  
 01/12/19 תאריך קריאה קודמת:

שם דייר: שילב ב חיוני 1010 (15455)  
 שם אתר: קניון שבעת הכוכבים

**לקוח/ה נכבד/ה, אנו מתכבדים להגיש את חישוב צריכת החשמל לתקופה 01/12/19 - 31/12/19:**

שילב ב חיוני 1010 (15455) - 4 - 18017207 (3x80)

| סוג תעריף                | סוג צריכה | קריאה קודמת | קריאה נוכחית | סה"כ צריכה בקוט"ש | מחיר לקוט"ש בא"ג | סה"כ לתשלום |
|--------------------------|-----------|-------------|--------------|-------------------|------------------|-------------|
| פרטי חשבון עבור תאריכים: |           | 01/12/19    | 31/12/19     |                   |                  |             |
| 517                      |           | 67,392.10   | 70,419.00    | 3,026.90          | 49.32            | 1,492.87 ₪  |

סה"כ לדייר:

| שיא ביקוש | סה"כ       |
|-----------|------------|
| 8.40      | 3,026.90   |
|           | 1,492.87 ₪ |

| תשלום קבוע | תשלום עבור גודל חיבור ב KVA (3x80) | סה"כ לתשלום | לא כולל מע"מ |
|------------|------------------------------------|-------------|--------------|
| 19.43 ₪    | 4.31 ₪                             | 1,516.61 ₪  |              |

התפלגות חיוב בש"ח לפי תעו"ז

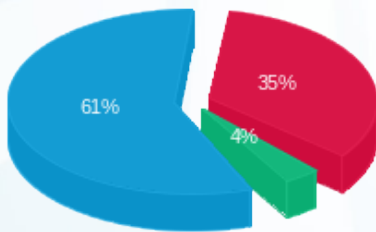

פסגה (₪ 526.79) ■  
 גבע (₪ 52.48) ■  
 שפל (₪ 913.60) ■

הסטוריית צריכה בקוט"ש

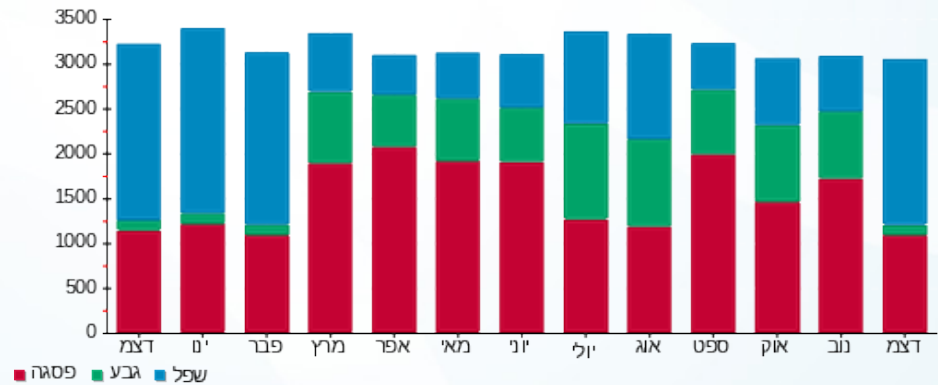

06/01/20 תאריך הפקדה:  
 31/12/19 תאריך קריאה נוכחית:  
 01/12/19 תאריך קריאה קודמת:

שם דייר: שילב חיוני 1010 (15455)  
 שם אתר: קניון שבעת הכוכבים

לקוח/ה נכבד/ה, אנו מתכבדים להגיש את חישוב צריכת החשמל לתקופה 01/12/19 - 31/12/19:

שילב חיוני 1010 (15455) - 2 - 18017221(3x50)

| סוג תעריף                | סוג צריכה | קריאה קודמת | קריאה נוכחית | סה"כ צריכה בקוט"ש | מחיר לקוט"ש בא"ג | סה"כ לתשלום |
|--------------------------|-----------|-------------|--------------|-------------------|------------------|-------------|
| פרטי חשבון עבור תאריכים: |           | 01/12/19    | 31/12/19     |                   |                  |             |
| 517                      |           | 61,233.80   | 64,275.20    | 3,041.40          | 49.32            | 1,500.02 ₪  |

סה"כ לדייר:

| שיא ביקוש | סה"כ       |
|-----------|------------|
| 8.26      | 3,041.40   |
|           | 1,500.02 ₪ |

| תשלום קבוע | תשלום עבור גודל חיבור בKVA (3x50) | סה"כ לתשלום | לא כולל מע"מ |
|------------|-----------------------------------|-------------|--------------|
| 19.43 ₪    | 2.70 ₪                            | 1,522.14 ₪  |              |

התפלגות חיוב בש"ח לפי תעו"ז

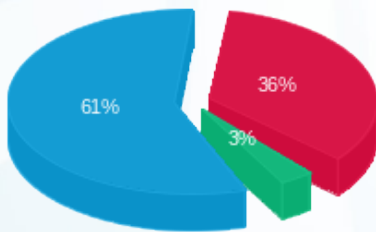

פסגה (₪ 540.74) 36%  
 גבע (₪ 48.58) 3%  
 שפל (₪ 910.69) 61%

הסטוריית צריכה בקוט"ש

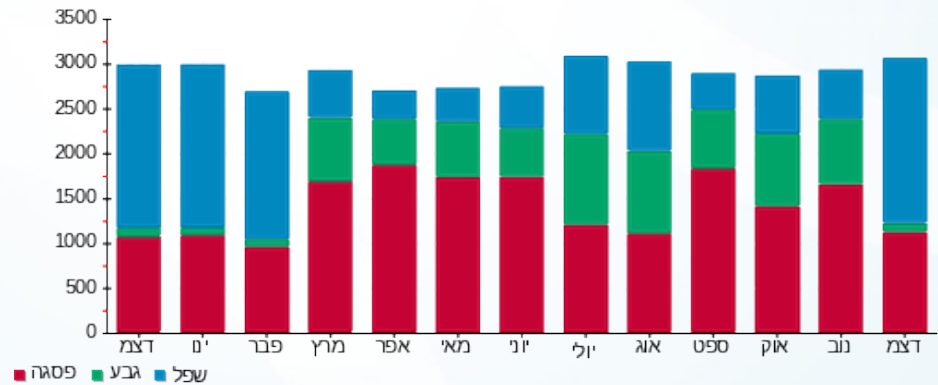



06/01/20 תאריך הפקה:  
 31/12/19 תאריך קריאה נוכחית:  
 01/12/19 תאריך קריאה קודמת:

שם דייר: שקם אלקטריק 17666  
 שם אתר: קניון שבעת הכוכבים

לקוח/ה נכבד/ה, אנו מתכבדים להגיש את חישוב צריכת החשמל לתקופה 01/12/19 - 31/12/19:

שקם אלקטריק 17666 - 4 - 18017285 (3x112)

| סוג תעריף                | סוג צריכה | קריאה קודמת | קריאה נוכחית | סה"כ צריכה בקוט"ש | מחיר לקוט"ש בא"ג | סה"כ לתשלום |
|--------------------------|-----------|-------------|--------------|-------------------|------------------|-------------|
| פרטי חשבון עבור תאריכים: |           |             |              |                   |                  |             |
| 777                      | פסגה      | 01/12/19    | 31/12/19     | 2,834.40          | 97.73            | 2,770.06 ₪  |
| 778                      | גבע       | 32,909.40   | 33,304.40    | 395.00            | 59.22            | 233.92 ₪    |
| 779                      | שפל       | 33,997.00   | 39,125.20    | 5,128.20          | 36.48            | 1,870.77 ₪  |

סה"כ לדייר:

| פסגה       | גבע      | שפל        | סה"כ       | שיא ביקוש |
|------------|----------|------------|------------|-----------|
| 2,834.40   | 395.00   | 5,128.20   | 8,357.60   | 34.84     |
| 2,770.06 ₪ | 233.92 ₪ | 1,870.77 ₪ | 4,874.75 ₪ |           |

סה"כ צריכה

סה"כ לתשלום

|            |                                    |              |
|------------|------------------------------------|--------------|
| 195.61 ₪   | תשלום קבוע                         |              |
| 6.04 ₪     | תשלום עבור גודל חיבור בKVA (3x112) |              |
| 5,076.39 ₪ | סה"כ לתשלום                        | לא כולל מע"מ |

התפלגות חיוב בש"ח לפי תע"ז

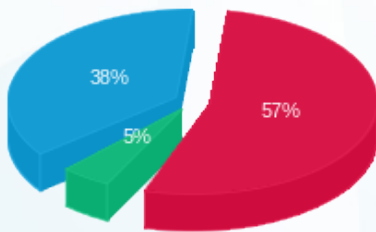

■ פסגה (2,770.06 ₪)  
 ■ גבע (233.92 ₪)  
 ■ שפל (1,870.77 ₪)

הסטוריית צריכה בקוט"ש

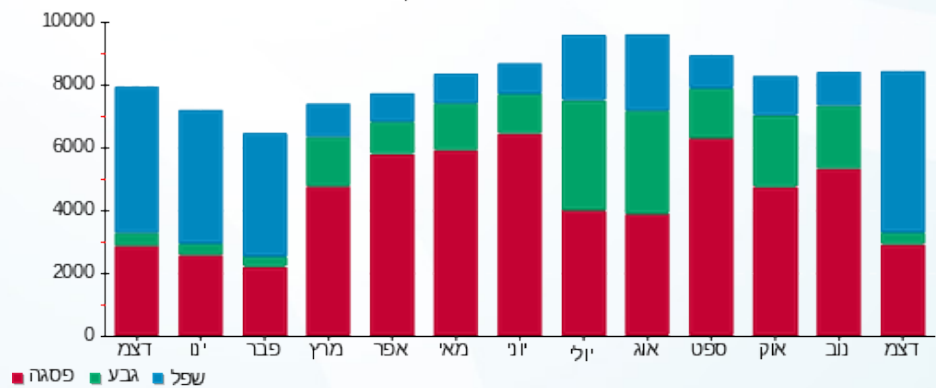



06/01/20

תאריך הפקה:

שם דייר: תאורת שלטים דרומי  
שם אתר: קניון שבעת הכוכבים

31/12/19

תאריך קריאה נוכחית:

01/12/19

תאריך קריאה קודמת:

לקוח/ה נכבד/ה, אנו מתכבדים להגיש את חישוב צריכת החשמל לתקופה 01/12/19 - 31/12/19:

תאורת שלטים דרומי - 4 - 16048003(3x80)

| סוג תעריף                | סוג צריכה | קריאה קודמת | קריאה נוכחית | סה"כ צריכה בקוט"ש | מחיר לקוט"ש בא"ג | סה"כ לתשלום |
|--------------------------|-----------|-------------|--------------|-------------------|------------------|-------------|
| פרטי חשבון עבור תאריכים: |           |             |              |                   |                  |             |
| 777                      | פסגה      | 01/12/19    | 31/12/19     | 251.10            | 97.73            | 245.40 ₪    |
| 778                      | גבע       | 2,227.20    | 2,275.70     | 48.50             | 59.22            | 28.72 ₪     |
| 779                      | שפל       | 5,330.00    | 5,598.10     | 268.10            | 36.48            | 97.80 ₪     |

סה"כ לדייר:

| פסגה     | גבע     | שפל     | סה"כ     | שיא ביקוש |
|----------|---------|---------|----------|-----------|
| 251.10   | 48.50   | 268.10  | 567.70   | 1.91      |
| 245.40 ₪ | 28.72 ₪ | 97.80 ₪ | 371.92 ₪ |           |

סה"כ צריכה

סה"כ לתשלום

|          |                                   |              |
|----------|-----------------------------------|--------------|
| 0.00 ₪   | תשלום קבוע                        |              |
| 4.31 ₪   | תשלום עבור גודל חיבור בKVA (3x80) |              |
| 376.24 ₪ | סה"כ לתשלום                       | לא כולל מע"מ |

התפלגות חיוב בש"ח לפי תע"ז

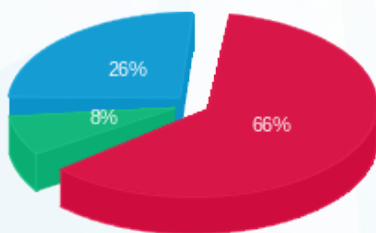

- פסגה (245.40 ₪) - 66%
- גבע (28.72 ₪) - 8%
- שפל (97.80 ₪) - 26%

הסטוריית צריכה בקוט"ש

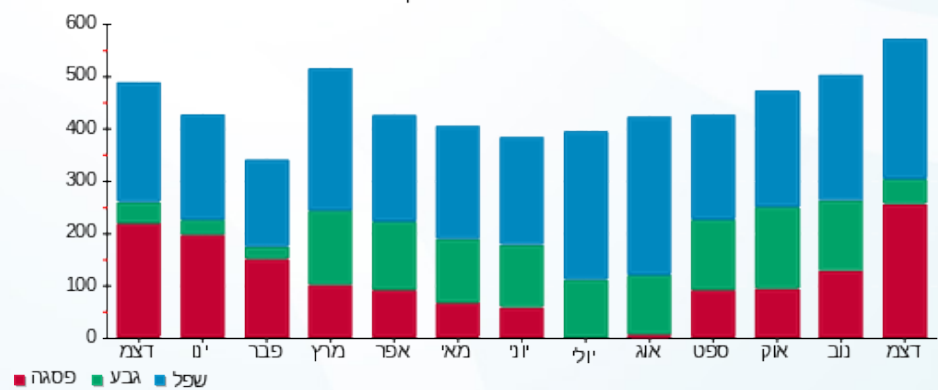



06/01/20

תאריך הפקדה:

שם דייר: תאורת שלטים מערבי

31/12/19

תאריך קריאה נוכחית:

שם אתר: קניון שבעת הכוכבים

01/12/19

תאריך קריאה קודמת:

לקוח/ה נכבד/ה, אנו מתכבדים להגיש את חישוב צריכת החשמל לתקופה 01/12/19 - 31/12/19:

תאורת שלטים מערבי - 1 - 18040291(3x70)

| סוג תעריף                | סוג צריכה | קריאה קודמת | קריאה נוכחית | סה"כ צריכה בקוט"ש | מחיר לקוט"ש בא"ג | סה"כ לתשלום |
|--------------------------|-----------|-------------|--------------|-------------------|------------------|-------------|
| פרטי חשבון עבור תאריכים: |           |             |              |                   |                  |             |
| 777                      | פסגה      | 01/12/19    | 31/12/19     | 308.10            | 97.73            | 301.11 ₪    |
| 778                      | גבע       | 3,044.40    | 3,104.50     | 60.10             | 59.22            | 35.59 ₪     |
| 779                      | שפל       | 6,659.40    | 7,031.10     | 371.70            | 36.48            | 135.60 ₪    |

סה"כ לדייר:

| פסגה     | גבע     | שפל      | סה"כ     | שיא ביקוש |
|----------|---------|----------|----------|-----------|
| 308.10   | 60.10   | 371.70   | 739.90   | 67.49     |
| 301.11 ₪ | 35.59 ₪ | 135.60 ₪ | 472.29 ₪ |           |

סה"כ צריכה

סה"כ לתשלום

|          |                                   |              |
|----------|-----------------------------------|--------------|
| 0.00 ₪   | תשלום קבוע                        |              |
| 3.77 ₪   | תשלום עבור גודל חיבור בKVA (3x70) |              |
| 476.07 ₪ | סה"כ לתשלום                       | לא כולל מע"מ |

התפלגות חיוב בש"ח לפי תעו"ז

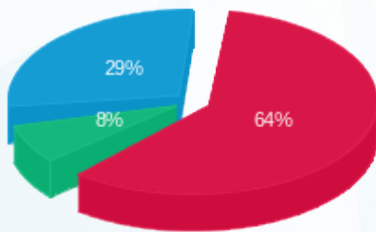

- פסגה (301.11 ₪) - 64%
- גבע (35.59 ₪) - 8%
- שפל (135.60 ₪) - 29%

הסטוריית צריכה בקוט"ש

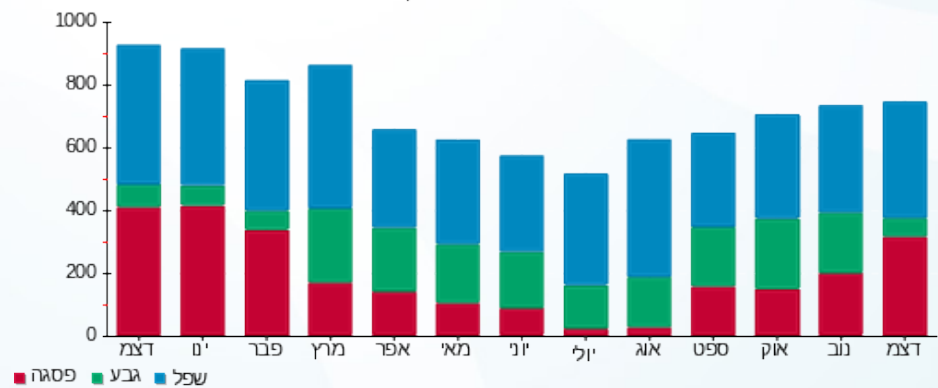

06/01/20 תאריך הפקה:  
 31/12/19 תאריך קריאה נוכחית:  
 01/12/19 תאריך קריאה קודמת:

שם דייר: תופרת 311 (14434)  
 שם אתר: קניון שבעת הכוכבים

לקוח/ה נכבד/ה, אנו מתכבדים להגיש את חישוב צריכת החשמל לתקופה 01/12/19 - 31/12/19:

תופרת 311 (14434) - 3 - 18017303(3x25)

| סוג תעריף                | סוג צריכה | קריאה קודמת | קריאה נוכחית | סה"כ צריכה בקוט"ש | מחיר לקוט"ש בא"ג | סה"כ לתשלום |
|--------------------------|-----------|-------------|--------------|-------------------|------------------|-------------|
| פרטי חשבון עבור תאריכים: |           | 01/12/19    | 31/12/19     |                   |                  |             |
| 517                      |           | 1,423.50    | 1,467.65     | 44.15             | 49.32            | 21.77 ₪     |

סה"כ לדייר:

| שיא ביקוש | סה"כ    |
|-----------|---------|
| 0.91      | 44.15   |
|           | 21.77 ₪ |

|         |                                   |              |
|---------|-----------------------------------|--------------|
| 19.43 ₪ | תשלום קבוע                        |              |
| 1.35 ₪  | תשלום עבור גודל חיבור בKVA (3x25) |              |
| 42.55 ₪ | סה"כ לתשלום                       | לא כולל מע"מ |

התפלגות חיוב בש"ח לפי תעו"ז

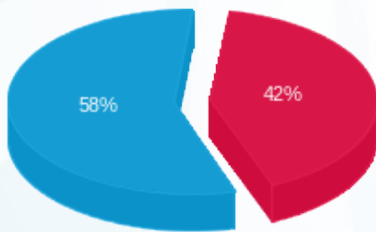

פסגה (9.25 ₪) ■  
 גבע (0.00 ₪) ■  
 שפל (12.53 ₪) ■

הסטוריית צריכה בקוט"ש

