



07/01/20

תאריך הפקה:

שם דייר: אניס פרחאת
שם אתר: סאמיט 5 כרמיאל

31/12/19

תאריך קריאה נוכחית:

29/11/19

תאריך קריאה קודמת:

לקוח/ה נכבד/ה, אנו מתכבדים להגיש את חישוב צריכת החשמל לתקופה 29/11/19 - 31/12/19:

אניס פרחאת - 1 - 13127942(0x0)

סה"כ לתשלום	מחיר לקוט"ש בא"ג	סה"כ צריכה בקוט"ש	קריאה נוכחית	קריאה קודמת	סוג צריכה	סוג תעריף
			30/11/19	29/11/19	פרטי חשבון עבור תאריכים:	
₪ 0.00	47.67	0.00	2,637.60	2,637.60	פסגה	777
₪ 0.79	39.50	2.00	1,022.20	1,020.20	גבע	778
₪ 0.16	32.70	0.50	2,236.20	2,235.70	שפל	779
			31/12/19	01/12/19	פרטי חשבון עבור תאריכים:	
₪ 24.33	97.73	24.90	2,662.50	2,637.60	פסגה	777
₪ 2.43	59.22	4.10	1,026.30	1,022.20	גבע	778
₪ 26.52	36.48	72.70	2,308.90	2,236.20	שפל	779

סה"כ לדייר:

שיא ביקוש	סה"כ	שפל	גבע	פסגה
	104.20	73.20	6.10	24.90
	₪ 54.24	₪ 26.68	₪ 3.22	₪ 24.33

סה"כ צריכה
סה"כ לתשלום

₪ 35.15	תשלום קבוע	
₪ 0.00	תשלום עבור גודל חיבור בKVA (0x0)	
₪ 89.39	סה"כ לתשלום	לא כולל מע"מ

התפלגות חיוב בש"ח לפי תעו"ז

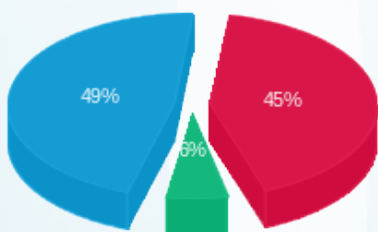

פסגה (₪ 24.33) 49%
גבע (₪ 3.22) 6%
שפל (₪ 26.68) 45%

הסטוריית צריכה בקוט"ש

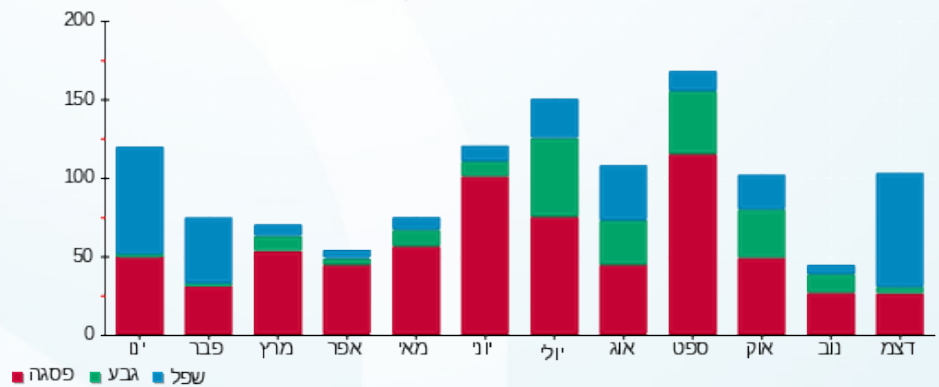



07/01/20

תאריך הפקדה:

שם דייר: גירפה משלוחים וניהול

31/12/19

תאריך קריאה נוכחית:

שם אתר: סאמיט 5 כרמיאל

29/11/19

תאריך קריאה קודמת:

לקוח/ה נכבד/ה, אנו מתכבדים להגיש את חישוב צריכת החשמל לתקופה 29/11/19 - 31/12/19:

גירפה משלוחים וניהול - 1 - 14014369(0x0)

סה"כ לתשלום	מחיר לקוט"ש בא"ג	סה"כ צריכה בקוט"ש	קריאה נוכחית	קריאה קודמת	סוג צריכה	סוג תעריף
			30/11/19	29/11/19	פרטי חשבון עבור תאריכים:	
₪ 0.00	47.67	0.00	12,090.10	12,090.10	פסגה	777
₪ 3.32	39.50	8.40	3,249.70	3,241.30	גבע	778
₪ 1.31	32.70	4.00	5,558.20	5,554.20	שפל	779
			31/12/19	01/12/19	פרטי חשבון עבור תאריכים:	
₪ 27.56	97.73	28.20	12,118.30	12,090.10	פסגה	777
₪ 5.33	59.22	9.00	3,258.70	3,249.70	גבע	778
₪ 78.32	36.48	214.70	5,772.90	5,558.20	שפל	779

סה"כ לדייר:

שיא ביקוש	סה"כ	שפל	גבע	פסגה
	264.30	218.70	17.40	28.20
	₪ 115.84	₪ 79.63	₪ 8.65	₪ 27.56

סה"כ צריכה
סה"כ לתשלום

₪ 35.15	תשלום קבוע	
₪ 0.00	תשלום עבור גודל חיבור בKVA (0x0)	
₪ 150.99	סה"כ לתשלום	לא כולל מע"מ

התפלגות חיוב בש"ח לפי תעו"ז

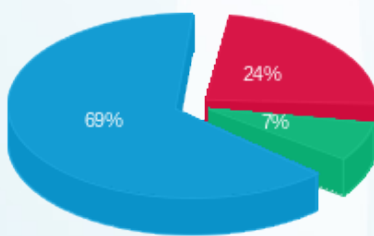

פסגה (₪ 27.56) 69%
גבע (₪ 8.65) 24%
שפל (₪ 79.63) 7%

הסטוריית צריכה בקוט"ש

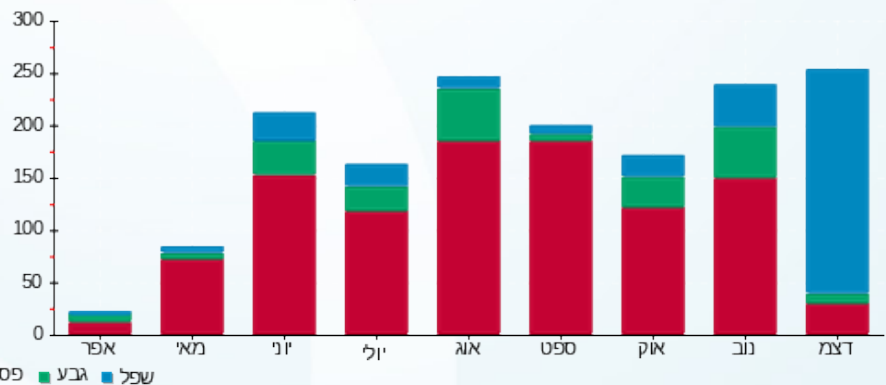

פסגה גבע שפל





07/01/20

תאריך הפקה:

שם דייר: דאהר מאדי
שם אתר: סאמיט 5 כרמיאל

31/12/19

תאריך קריאה נוכחית:

29/11/19

תאריך קריאה קודמת:

לקוח/ה נכבד/ה, אנו מתכבדים להגיש את חישוב צריכת החשמל לתקופה 29/11/19 - 31/12/19:

דאהר מאדי - 1 - 14158976(0x0)

סה"כ לתשלום	מחיר לקוט"ש בא"ג	סה"כ צריכה בקוט"ש	קריאה נוכחית	קריאה קודמת	סוג צריכה	סוג תעריף
			30/11/19	29/11/19	פרטי חשבון עבור תאריכים:	
0.00 ₪	47.67	0.00	31,127.50	31,127.50	פסגה	777
2.41 ₪	39.50	6.10	6,857.50	6,851.40	גבע	778
3.24 ₪	32.70	9.90	14,254.30	14,244.40	שפל	779
			31/12/19	01/12/19	פרטי חשבון עבור תאריכים:	
67.43 ₪	97.73	69.00	31,196.50	31,127.50	פסגה	777
13.56 ₪	59.22	22.90	6,880.40	6,857.50	גבע	778
211.40 ₪	36.48	579.50	14,833.80	14,254.30	שפל	779

סה"כ לדייר:

שיא ביקוש	סה"כ	שפל	גבע	פסגה	סה"כ צריכה
	687.40	589.40	29.00	69.00	סה"כ צריכה
	298.04 ₪	214.64 ₪	15.97 ₪	67.43 ₪	סה"כ לתשלום

35.15 ₪	תשלום קבוע	
0.00 ₪	תשלום עבור גודל חיבור בKVA (0x0)	
333.19 ₪	סה"כ לתשלום	לא כולל מע"מ

התפלגות חיוב בש"ח לפי תעו"ז

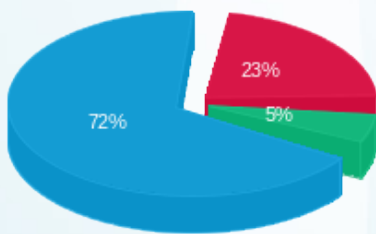

פסגה (67.43 ₪) 72%
גבע (15.97 ₪) 5%
שפל (214.64 ₪) 23%

הסטוריית צריכה בקוט"ש

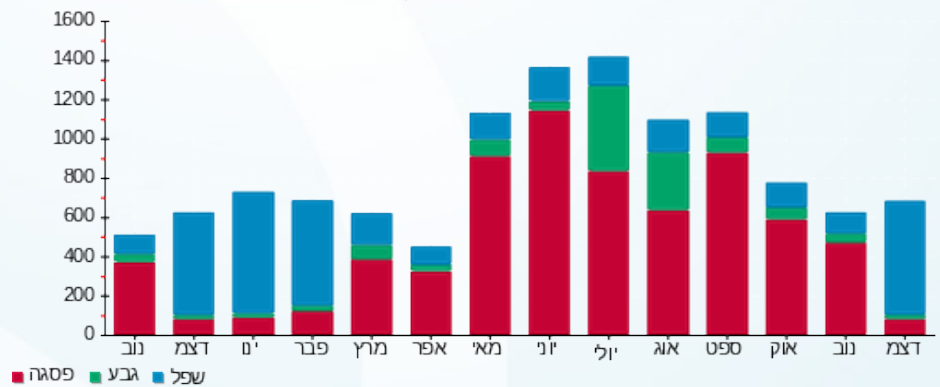

07/01/20 תאריך הפקה:
 31/12/19 תאריך קריאה נוכחית:
 29/11/19 תאריך קריאה קודמת:

שם דייר: המסיע אתי
 שם אתר: סאמיט 5 כרמיאל

לקוח/ה נכבד/ה, אנו מתכבדים להגיש את חישוב צריכת החשמל לתקופה 29/11/19 - 31/12/19:

המסיע אתי - 1 - 13127951(0x0)

סה"כ לתשלום	מחיר לקוט"ש בא"ג	סה"כ צריכה בקוט"ש	קריאה נוכחית	קריאה קודמת	סוג צריכה	סוג תעריף
			30/11/19	29/11/19	פרטי חשבון עבור תאריכים:	
₪ 0.00	47.67	0.00	14,478.50	14,478.50	פסגה	777
₪ 0.59	39.50	1.50	3,901.40	3,899.90	גבע	778
₪ 1.34	32.70	4.10	5,537.50	5,533.40	שפל	779
			31/12/19	01/12/19	פרטי חשבון עבור תאריכים:	
₪ 84.15	97.73	86.10	14,564.60	14,478.50	פסגה	777
₪ 18.30	59.22	30.90	3,932.30	3,901.40	גבע	778
₪ 103.42	36.48	283.50	5,821.00	5,537.50	שפל	779

סה"כ לדייר:

שיא ביקוש	סה"כ	שפל	גבע	פסגה	סה"כ צריכה
	406.10	287.60	32.40	86.10	סה"כ לתשלום
	₪ 207.80	₪ 104.76	₪ 18.89	₪ 84.15	

₪ 35.15	תשלום קבוע	
₪ 0.00	תשלום עבור גודל חיבור בKVA (0x0)	
₪ 242.95	סה"כ לתשלום	לא כולל מע"מ

התפלגות חיוב בש"ח לפי תעו"ז

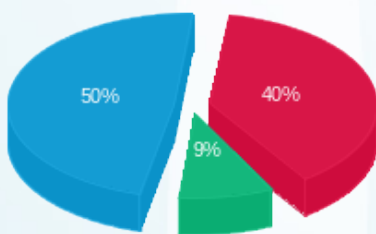

פסגה (₪ 84.15) ■
 גבע (₪ 18.89) ■
 שפל (₪ 104.76) ■

הסטוריית צריכה בקוט"ש

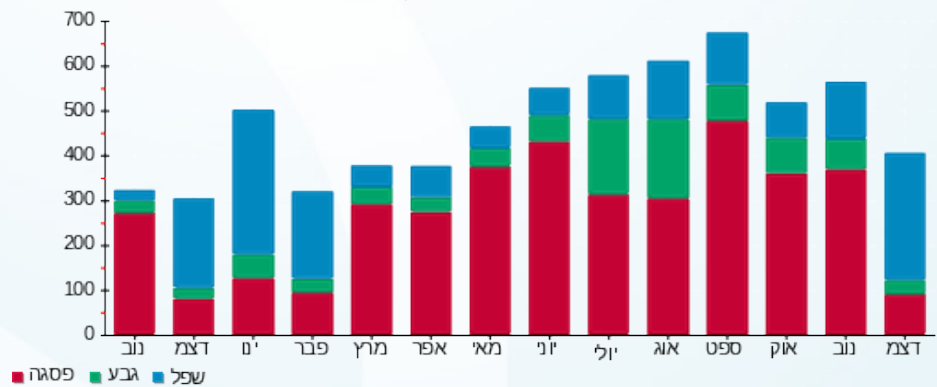



07/01/20

תאריך הפקדה:

שם דייר: הנוקר ביטחון בע"מ

31/12/19

תאריך קריאה נוכחית:

שם אתר: סאמיט 5 כרמיאל

29/11/19

תאריך קריאה קודמת:

לקוח/ה נכבד/ה, אנו מתכבדים להגיש את חישוב צריכת החשמל לתקופה 29/11/19 - 31/12/19:

1 - 14152630(0x0)

סה"כ לתשלום	מחיר לקוט"ש בא"ג	סה"כ צריכה בקוט"ש	קריאה נוכחית	קריאה קודמת	סוג צריכה	סוג תעריף
			30/11/19	29/11/19	פרטי חשבון עבור תאריכים:	
₪ 0.00	47.67	0.00	14,805.30	14,805.30	פסגה	777
₪ 1.74	39.50	4.40	3,339.80	3,335.40	גבע	778
₪ 2.16	32.70	6.60	8,190.80	8,184.20	שפל	779
			31/12/19	01/12/19	פרטי חשבון עבור תאריכים:	
₪ 47.99	97.73	49.10	14,854.40	14,805.30	פסגה	777
₪ 12.38	59.22	20.90	3,360.70	3,339.80	גבע	778
₪ 135.96	36.48	372.70	8,563.50	8,190.80	שפל	779

סה"כ לדייר:

שיא ביקוש	סה"כ	שפל	גבע	פסגה
	453.70	379.30	25.30	49.10
	₪ 200.22	₪ 138.12	₪ 14.11	₪ 47.99

סה"כ צריכה
סה"כ לתשלום

₪ 35.15	תשלום קבוע	
₪ 0.00	תשלום עבור גודל חיבור בKVA (0x0)	
₪ 235.37	סה"כ לתשלום	לא כולל מע"מ

התפלגות חיוב בש"ח לפי תעו"ז

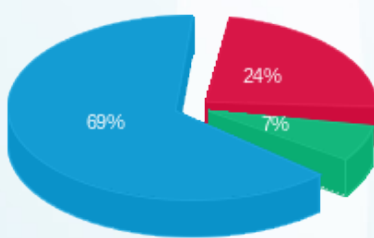

פסגה (₪ 47.99) 24%
גבע (₪ 14.11) 7%
שפל (₪ 138.12) 69%

הסטוריית צריכה בקוט"ש

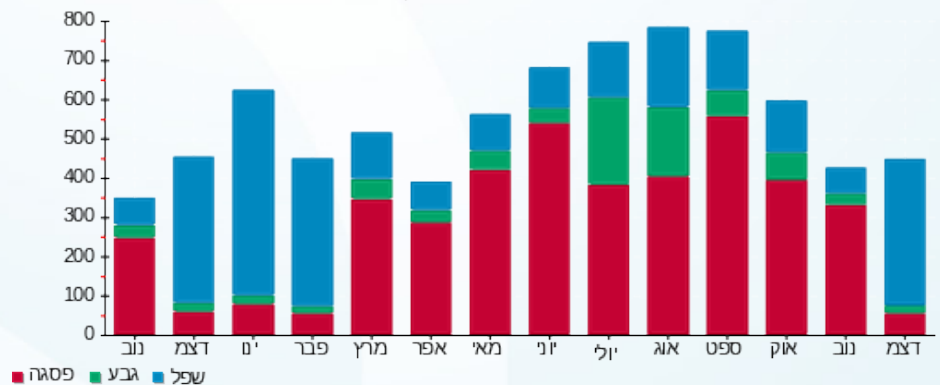

07/01/20 תאריך הפקה:
 31/12/19 תאריך קריאה נוכחית:
 29/11/19 תאריך קריאה קודמת:

שם דייר: חברת אינפינטי
 שם אתר: סאמיט 5 כרמיאל

לקוח/ה נכבד/ה, אנו מתכבדים להגיש את חישוב צריכת החשמל לתקופה 29/11/19 - 31/12/19:

חברת אינפינטי - 1 - 13127945(0x0)

סה"כ לתשלום	מחיר לקוט"ש בא"ג	סה"כ צריכה בקוט"ש	קריאה נוכחית	קריאה קודמת	סוג צריכה	סוג תעריף
			30/11/19	29/11/19	פרטי חשבון עבור תאריכים:	
₪ 0.00	47.67	0.00	17,582.76	17,582.76	פסגה	777
₪ 9.60	39.50	24.30	5,893.26	5,868.96	גבע	778
₪ 13.24	32.70	40.50	14,225.06	14,184.56	שפל	779
			31/12/19	01/12/19	פרטי חשבון עבור תאריכים:	
₪ 127.73	97.73	130.70	17,713.46	17,582.76	פסגה	777
₪ 24.58	59.22	41.50	5,934.76	5,893.26	גבע	778
₪ 141.83	36.48	388.80	14,613.86	14,225.06	שפל	779

סה"כ לדייר:

שיא ביקוש	סה"כ	שפל	גבע	פסגה	סה"כ צריכה
	625.80	429.30	65.80	130.70	סה"כ לתשלום
	₪ 316.99	₪ 155.08	₪ 34.17	₪ 127.73	

₪ 35.15	תשלום קבוע	
₪ 0.00	תשלום עבור גודל חיבור בKVA (0x0)	
₪ 352.14	סה"כ לתשלום	לא כולל מע"מ

התפלגות חיוב בש"ח לפי תעו"ז

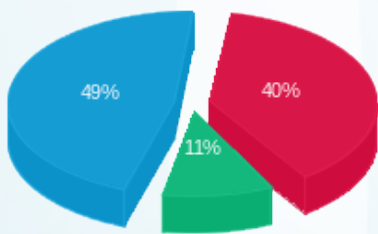

פסגה (₪ 127.73) 49%
 גבע (₪ 34.17) 11%
 שפל (₪ 155.08) 40%

הסטוריית צריכה בקוט"ש

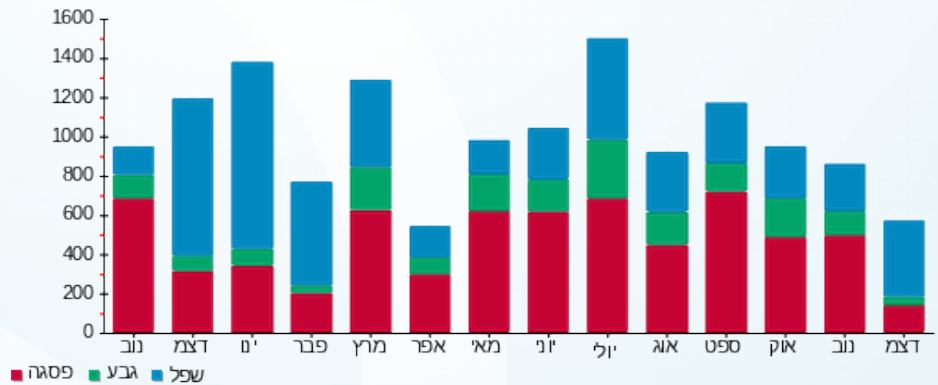

07/01/20 תאריך הפקה:
 31/12/19 תאריך קריאה נוכחית:
 29/11/19 תאריך קריאה קודמת:

שם דייר: טלוע אמין חסן
 שם אתר: סאמיט 5 כרמיאל

לקוח/ה נכבד/ה, אנו מתכבדים להגיש את חישוב צריכת החשמל לתקופה 29/11/19 - 31/12/19:

טלוע אמין חסן - 1 - 13127956(0x0)

סוג תעריף	סוג צריכה	קריאה קודמת	קריאה נוכחית	סה"כ צריכה בקוט"ש	מחיר לקוט"ש בא"ג	סה"כ לתשלום
פרטי חשבון עבור תאריכים:						
777	פסגה	29/11/19	30/11/19	0.00	47.67	0.00
778	גבע	241.10	246.30	5.20	39.50	2.05
779	שפל	622.50	626.90	4.40	32.70	1.44
פרטי חשבון עבור תאריכים:						
777	פסגה	849.80	864.40	14.60	97.73	14.27
778	גבע	246.30	252.50	6.20	59.22	3.67
779	שפל	626.90	724.20	97.30	36.48	35.50

סה"כ לדייר:

שיא ביקוש	סה"כ	שפל	גבע	פסגה
	127.70	101.70	11.40	14.60
סה"כ צריכה				
סה"כ לתשלום	56.93 ₪	36.93 ₪	5.73 ₪	14.27 ₪

35.15 ₪	תשלום קבוע	
0.00 ₪	תשלום עבור גודל חיבור בKVA (0x0)	
92.08 ₪	סה"כ לתשלום	לא כולל מע"מ

התפלגות חיוב בש"ח לפי תעו"ז

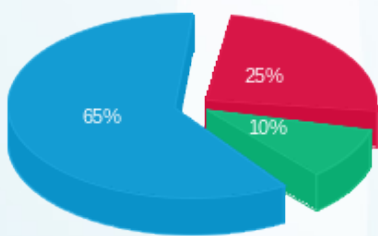

פסגה (14.27 ₪) - 10%
 גבע (5.73 ₪) - 25%
 שפל (36.93 ₪) - 65%

הסטוריית צריכה בקוט"ש

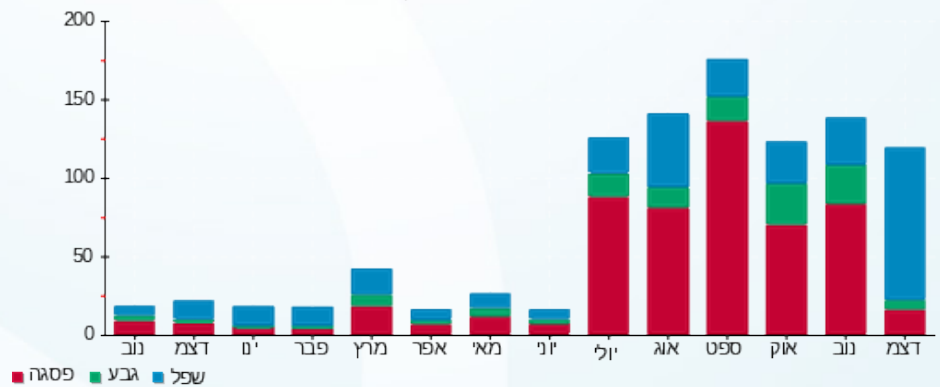



07/01/20

תאריך הפקדה:

שם דייר: יעד משכנתאות ופיננסים

31/12/19

תאריך קריאה נוכחית:

שם אתר: סאמיט 5 כרמיאל

29/11/19

תאריך קריאה קודמת:

לקוח/ה נכבד/ה, אנו מתכבדים להגיש את חישוב צריכת החשמל לתקופה 29/11/19 - 31/12/19:

יעד משכנתאות ופיננסים - 1 - 13127946(0x0)

סוג תעריף	סוג צריכה	קריאה קודמת	קריאה נוכחית	סה"כ צריכה בקוט"ש	מחיר לקוט"ש בא"ג	סה"כ לתשלום
פרטי חשבון עבור תאריכים:						
777	פסגה	29/11/19	30/11/19	0.00	47.67	0.00 ₪
778	גבע	2,124.40	2,127.20	2.80	39.50	1.11 ₪
779	שפל	6,327.72	6,332.42	4.70	32.70	1.54 ₪
פרטי חשבון עבור תאריכים:						
777	פסגה	01/12/19	31/12/19	23.30	97.73	22.77 ₪
778	גבע	2,127.20	2,137.00	9.80	59.22	5.80 ₪
779	שפל	6,332.42	6,454.02	121.60	36.48	44.36 ₪

סה"כ לדייר:

פסגה	גבע	שפל	סה"כ	שיא ביקוש
23.30	12.60	126.30	162.20	
22.77 ₪	6.91 ₪	45.90 ₪	75.58 ₪	

סה"כ צריכה

סה"כ לתשלום

35.15 ₪	תשלום קבוע	
0.00 ₪	תשלום עבור גודל חיבור בKVA (0x0)	
110.73 ₪	סה"כ לתשלום	לא כולל מע"מ

התפלגות חיוב בש"ח לפי תעו"ז

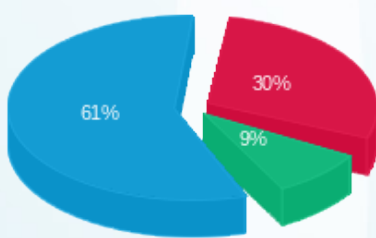

פסגה (22.77 ₪) 61%
גבע (6.91 ₪) 9%
שפל (45.90 ₪) 30%

הסטוריית צריכה בקוט"ש

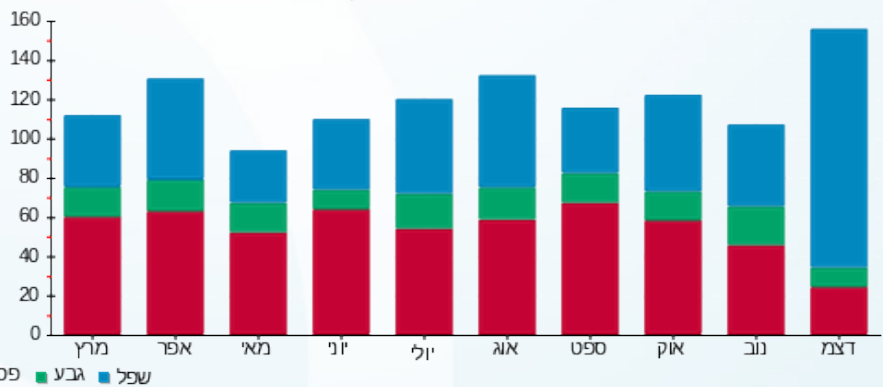

פסגה גבע שפל



07/01/20 תאריך הפקה:
 31/12/19 תאריך קריאה נוכחית:
 29/11/19 תאריך קריאה קודמת:

שם דייר: מעדני נאות הכפר
 שם אתר: סאמיט 5 כרמיאל

לקוח/ה נכבד/ה, אנו מתכבדים להגיש את חישוב צריכת החשמל לתקופה 29/11/19 - 31/12/19:

מעדני נאות הכפר - 1 - 14158905(0x0)

סוג תעריף	סוג צריכה	קריאה קודמת	קריאה נוכחית	סה"כ צריכה בקוט"ש	מחיר לקוט"ש בא"ג	סה"כ לתשלום
פרטי חשבון עבור תאריכים:						
777	פסגה	29/11/19	30/11/19	0.00	47.67	0.00 ₪
778	גבע	1,348.20	1,350.40	2.20	39.50	0.87 ₪
779	שפל	2,903.00	2,903.20	0.20	32.70	0.07 ₪
פרטי חשבון עבור תאריכים:						
777	פסגה	01/12/19	31/12/19	12.60	97.73	12.31 ₪
778	גבע	1,350.40	1,351.80	1.40	59.22	0.83 ₪
779	שפל	2,903.20	2,959.10	55.90	36.48	20.39 ₪

סה"כ לדייר:

שיא ביקוש	סה"כ	שפל	גבע	פסגה
	72.30	56.10	3.60	12.60
סה"כ צריכה				
סה"כ לתשלום	34.47 ₪	20.46 ₪	1.70 ₪	12.31 ₪

35.15 ₪	תשלום קבוע	
0.00 ₪	תשלום עבור גודל חיבור בKVA (0x0)	
69.62 ₪	סה"כ לתשלום	לא כולל מע"מ

התפלגות חיוב בש"ח לפי תעו"ז

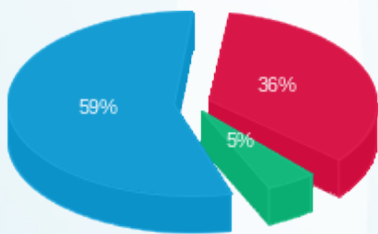

פסגה (12.31 ₪) 59%
 גבע (1.70 ₪) 36%
 שפל (20.46 ₪) 5%

הסטוריית צריכה בקוט"ש

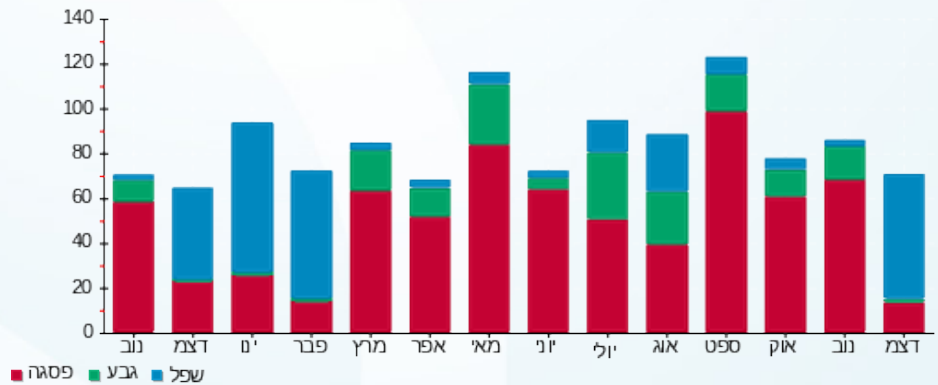

07/01/20 תאריך הפקה:
 31/12/19 תאריך קריאה נוכחי:
 29/11/19 תאריך קריאה קודמת:

שם דייר: ס.מ גלעד שירותי כח אדם ניקיון ואבטחה
 שם אתר: סאמיט 5 כרמיאל

לקוח/ה נכבד/ה, אנו מתכבדים להגיש את חישוב צריכת החשמל לתקופה 29/11/19 - 31/12/19:

ס.מ גלעד שירותי כח אדם ניקיון ואבטחה - 1 - (0x0)14014428

סוג תעריף	סוג צריכה	קריאה קודמת	קריאה נוכחית	סה"כ צריכה בקוט"ש	מחיר לקוט"ש בא"ג	סה"כ לתשלום
פרטי חשבון עבור תאריכים:						
777	פסגה	29/11/19	30/11/19	0.00	47.67	0.00
778	גבע	1,329.30	1,329.30	7.10	39.50	2.80
779	שפל	1,654.80	1,666.60	11.80	32.70	3.86
פרטי חשבון עבור תאריכים:						
777	פסגה	01/12/19	31/12/19	52.80	97.73	51.60
778	גבע	1,329.30	1,382.10	25.60	59.22	15.16
779	שפל	1,666.60	1,858.20	191.60	36.48	69.90

סה"כ לדייר:

פסגה	גבע	שפל	סה"כ	שיא ביקוש
52.80	32.70	203.40	288.90	
₪ 51.60	₪ 17.96	₪ 73.75	₪ 143.32	

סה"כ צריכה
 סה"כ לתשלום

₪ 35.15	תשלום קבוע	
₪ 0.00	תשלום עבור גודל חיבור בKVA (0x0)	
₪ 178.47	סה"כ לתשלום	לא כולל מע"מ

התפלגות חיוב בש"ח לפי תעו"ז

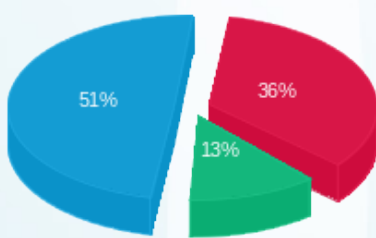

פסגה (₪ 51.60)
 גבע (₪ 17.96)
 שפל (₪ 73.75)

הסטוריית צריכה בקוט"ש

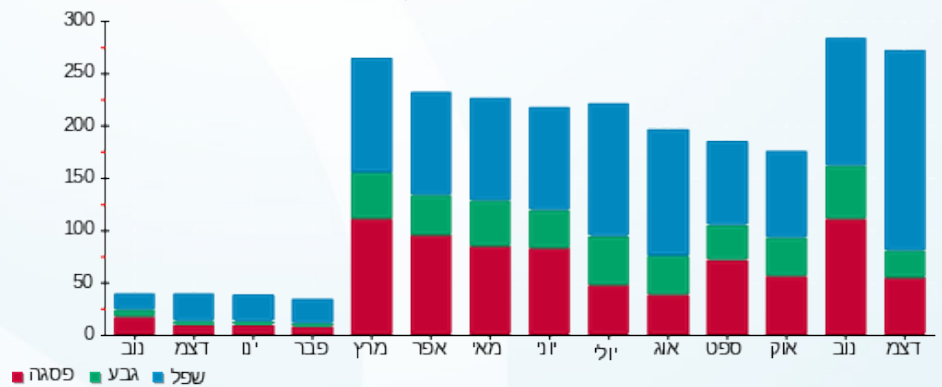



07/01/20

תאריך הפקה:

שם דייר: סרחן
שם אתר: סאמיט 5 כרמיאל

31/12/19

תאריך קריאה נוכחית:

29/11/19

תאריך קריאה קודמת:

לקוח/ה נכבד/ה, אנו מתכבדים להגיש את חישוב צריכת החשמל לתקופה 29/11/19 - 31/12/19:

סרחן - 1 - 14014438(0x0)

סוג תעריף	סוג צריכה	קריאה קודמת	קריאה נוכחית	סה"כ צריכה בקוט"ש	מחיר לקוט"ש בא"ג	סה"כ לתשלום
פרטי חשבון עבור תאריכים:						
777	פסגה	29/11/19	30/11/19	0.00	47.67	11,329.00
778	גבע	2,745.00	2,752.90	7.90	39.50	11,329.00
779	שפל	7,424.20	7,431.30	7.10	32.70	11,329.00
פרטי חשבון עבור תאריכים:						
777	פסגה	01/12/19	31/12/19	89.33	97.73	11,420.40
778	גבע	2,752.90	2,768.00	15.10	59.22	11,420.40
779	שפל	7,431.30	7,814.60	383.30	36.48	11,420.40

סה"כ לדייר:

שיא ביקוש	סה"כ	שפל	גבע	פסגה	סה"כ צריכה
	504.80	390.40	23.00	91.40	סה"כ לתשלום
	243.54 ₪	142.15 ₪	12.06 ₪	89.33 ₪	

35.15 ₪	תשלום קבוע	
0.00 ₪	תשלום עבור גודל חיבור בKVA (0x0)	
278.69 ₪	סה"כ לתשלום	לא כולל מע"מ

התפלגות חיוב בש"ח לפי תעו"ז

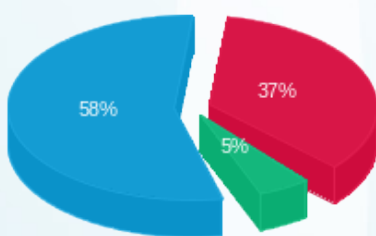

פסגה (89.33 ₪) 58%
גבע (12.06 ₪) 5%
שפל (142.15 ₪) 37%

הסטוריית צריכה בקוט"ש

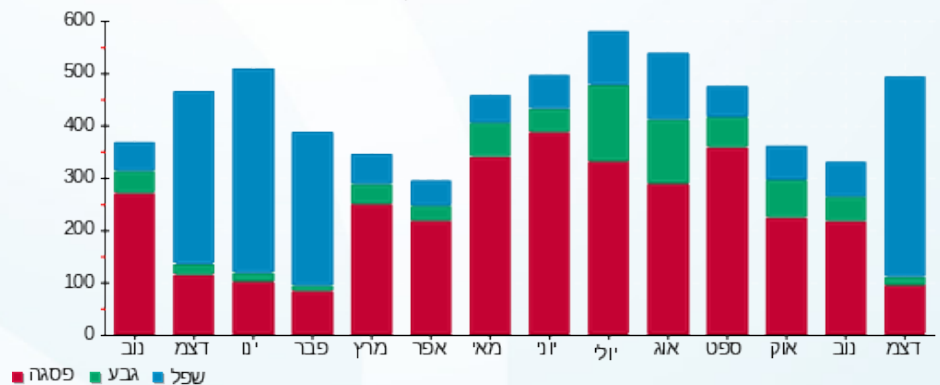

07/01/20 תאריך הפקה:
 31/12/19 תאריך קריאה נוכחי:
 29/11/19 תאריך קריאה קודמת:

שם דייר: עו"ד חוסאם סבית
 שם אתר: סאמיט 5 כרמיאל

לקוח/ה נכבד/ה, אנו מתכבדים להגיש את חישוב צריכת החשמל לתקופה 29/11/19 - 31/12/19:

עו"ד חוסאם סבית - 1 - 13127986(0x0)

סה"כ לתשלום	מחיר לקוט"ש בא"ג	סה"כ צריכה בקוט"ש	קריאה נוכחית	קריאה קודמת	סוג צריכה	סוג תעריף
			30/11/19	29/11/19	פרטי חשבון עבור תאריכים:	
₪ 0.00	47.67	0.00	1,363.70	1,363.70	פסגה	777
₪ 0.08	39.50	0.20	499.20	499.00	גבע	778
₪ 0.00	32.70	0.00	1,216.70	1,216.70	שפל	779
			31/12/19	01/12/19	פרטי חשבון עבור תאריכים:	
₪ 2.05	97.73	2.10	1,365.80	1,363.70	פסגה	777
₪ 0.53	59.22	0.90	500.10	499.20	גבע	778
₪ 3.39	36.48	9.30	1,226.00	1,216.70	שפל	779

סה"כ לדייר:

שיא ביקוש	סה"כ	שפל	גבע	פסגה	
	12.50	9.30	1.10	2.10	סה"כ צריכה
	₪ 6.06	₪ 3.39	₪ 0.61	₪ 2.05	סה"כ לתשלום

₪ 35.15	תשלום קבוע	
₪ 0.00	תשלום עבור גודל חיבור בKVA (0x0)	
₪ 41.21	סה"כ לתשלום	לא כולל מע"מ

התפלגות חיוב בש"ח לפי תעו"ז

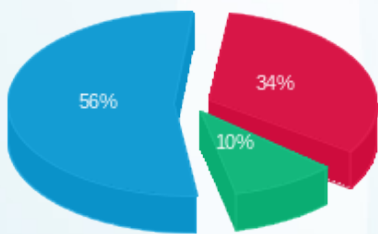

פסגה (2.05 ₪)
 גבע (0.61 ₪)
 שפל (3.39 ₪)

הסטוריית צריכה בקוט"ש

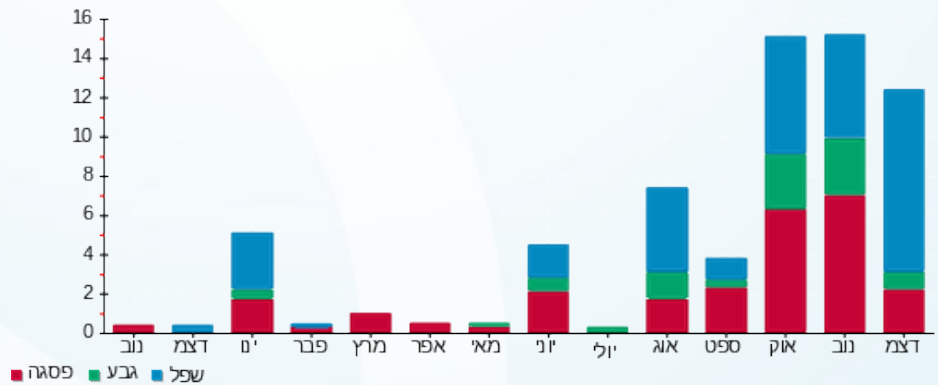



07/01/20

תאריך הפקדה:

שם דייר: עו"ד חוסאם סבית 1

31/12/19

תאריך קריאה נוכחית:

שם אתר: סאמיט 5 כרמיאל

29/11/19

תאריך קריאה קודמת:

לקוח/ה נכבד/ה, אנו מתכבדים להגיש את חישוב צריכת החשמל לתקופה 29/11/19 - 31/12/19:

1 - 13127949 (0x0)

סה"כ לתשלום	מחיר לקוט"ש בא"ג	סה"כ צריכה בקוט"ש	קריאה נוכחית	קריאה קודמת	סוג צריכה	סוג תעריף
			30/11/19	29/11/19	פרטי חשבון עבור תאריכים:	
₪ 0.00	47.67	0.00	23,621.80	23,621.80	פסגה	777
₪ 9.91	39.50	25.10	7,806.20	7,781.10	גבע	778
₪ 3.66	32.70	11.20	15,738.80	15,727.60	שפל	779
			31/12/19	01/12/19	פרטי חשבון עבור תאריכים:	
₪ 99.78	97.73	102.10	23,723.90	23,621.80	פסגה	777
₪ 15.57	59.22	26.30	7,832.50	7,806.20	גבע	778
₪ 187.94	36.48	515.20	16,254.00	15,738.80	שפל	779

סה"כ לדייר:

שיא ביקוש	סה"כ	שפל	גבע	פסגה
	679.90	526.40	51.40	102.10
	₪ 316.88	₪ 191.61	₪ 25.49	₪ 99.78

סה"כ צריכה
סה"כ לתשלום

₪ 35.15	תשלום קבוע	
₪ 0.00	תשלום עבור גודל חיבור בKVA (0x0)	
₪ 352.03	סה"כ לתשלום	לא כולל מע"מ

התפלגות חיוב בש"ח לפי תעו"ז

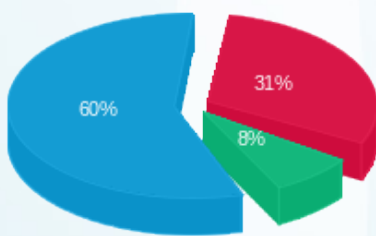

פסגה (₪ 99.78) (9%)
גבע (₪ 25.49) (8%)
שפל (₪ 191.61) (60%)

הסטוריית צריכה בקוט"ש

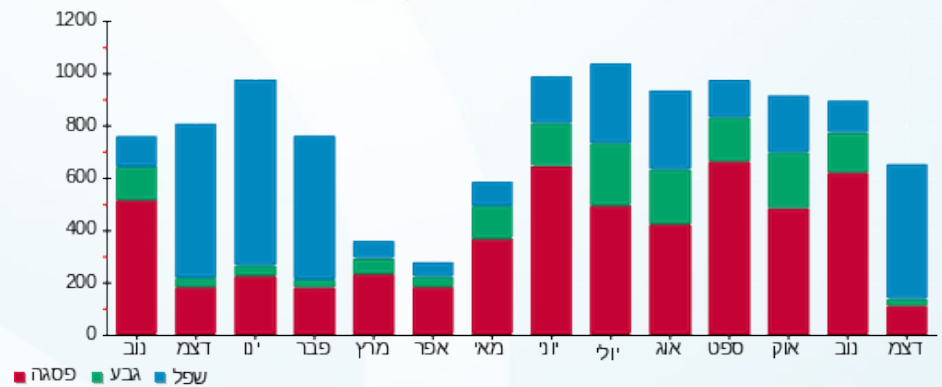



07/01/20

תאריך הפקדה:

שם דייר: עו"ד חוסאם סבית 2

31/12/19

תאריך קריאה נוכחית:

שם אתר: סאמיט 5 כרמיאל

29/11/19

תאריך קריאה קודמת:

לקוח/ה נכבד/ה, אנו מתכבדים להגיש את חישוב צריכת החשמל לתקופה 29/11/19 - 31/12/19:

1 - 13127960(0x0)

סה"כ לתשלום	מחיר לקוט"ש בא"ג	סה"כ צריכה בקוט"ש	קריאה נוכחית	קריאה קודמת	סוג צריכה	סוג תעריף
			30/11/19	29/11/19	פרטי חשבון עבור תאריכים:	
₪ 0.00	47.67	0.00	26,291.10	26,291.10	פסגה	777
₪ 7.31	39.50	18.50	7,642.40	7,623.90	גבע	778
₪ 1.90	32.70	5.80	8,254.00	8,248.20	שפל	779
			31/12/19	01/12/19	פרטי חשבון עבור תאריכים:	
₪ 62.35	97.73	63.80	26,354.90	26,291.10	פסגה	777
₪ 8.23	59.22	13.90	7,656.30	7,642.40	גבע	778
₪ 89.78	36.48	246.10	8,500.10	8,254.00	שפל	779

סה"כ לדייר:

שיא ביקוש	סה"כ	שפל	גבע	פסגה
	348.10	251.90	32.40	63.80
	₪ 169.56	₪ 91.67	₪ 15.54	₪ 62.35

סה"כ צריכה
סה"כ לתשלום

₪ 35.15	תשלום קבוע	
₪ 0.00	תשלום עבור גודל חיבור בKVA (0x0)	
₪ 204.71	סה"כ לתשלום	לא כולל מע"מ

התפלגות חיוב בש"ח לפי תעו"ז

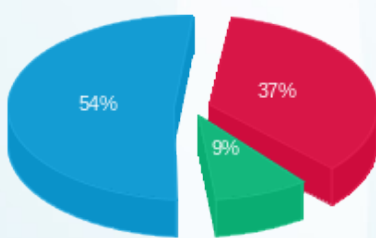

פסגה (₪ 62.35) 54%
גבע (₪ 15.54) 9%
שפל (₪ 91.67) 37%

הסטוריית צריכה בקוט"ש

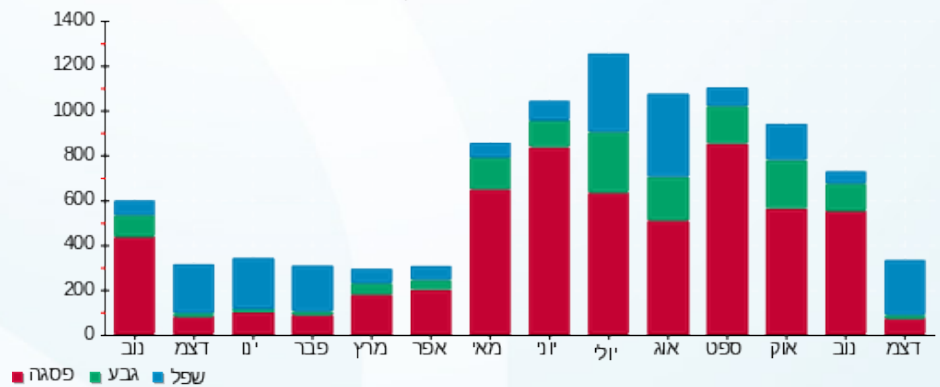

07/01/20 תאריך הפקה:
 31/12/19 תאריך קריאה נוכחית:
 29/11/19 תאריך קריאה קודמת:

שם דייר: עו"ד נוהד כאמל איברהים
 שם אתר: סאמיט 5 כרמיאל

לקוח/ה נכבד/ה, אנו מתכבדים להגיש את חישוב צריכת החשמל לתקופה 29/11/19 - 31/12/19:

עו"ד נוהד כאמל איברהים - 1 - 13127954(0x0)

סה"כ לתשלום	מחיר לקוט"ש בא"ג	סה"כ צריכה בקוט"ש	קריאה נוכחית	קריאה קודמת	סוג צריכה	סוג תעריף
			30/11/19	29/11/19	פרטי חשבון עבור תאריכים:	
₪ 0.00	47.67	0.00	3,522.00	3,522.00	פסגה	777
₪ 0.75	39.50	1.90	1,141.10	1,139.20	גבע	778
₪ 0.69	32.70	2.10	2,424.30	2,422.20	שפל	779
			31/12/19	01/12/19	פרטי חשבון עבור תאריכים:	
₪ 8.01	97.73	8.20	3,530.20	3,522.00	פסגה	777
₪ 4.20	59.22	7.10	1,148.20	1,141.10	גבע	778
₪ 18.97	36.48	52.00	2,476.30	2,424.30	שפל	779

סה"כ לדייר:

שיא ביקוש	סה"כ	שפל	גבע	פסגה	
	71.30	54.10	9.00	8.20	סה"כ צריכה
	₪ 32.63	₪ 19.66	₪ 4.96	₪ 8.01	סה"כ לתשלום

₪ 35.15	תשלום קבוע	
₪ 0.00	תשלום עבור גודל חיבור בKVA (0x0)	
₪ 67.78	סה"כ לתשלום	לא כולל מע"מ

התפלגות חיוב בש"ח לפי תעו"ז

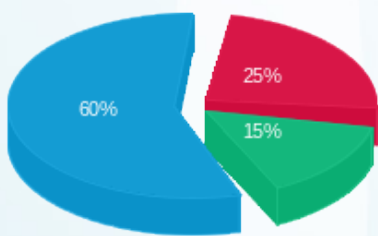

פסגה (₪ 8.01)
 גבע (₪ 4.96)
 שפל (₪ 19.66)

הסטוריית צריכה בקוט"ש

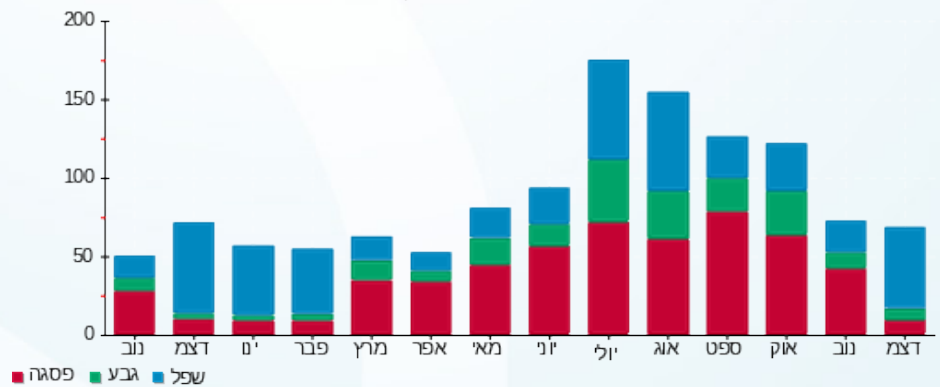

07/01/20 תאריך הפקה:
 31/12/19 תאריך קריאה נוכחית:
 29/11/19 תאריך קריאה קודמת:

שם דייר: עו"ד שאדי חסאן מגיד
 שם אתר: סאמיט 5 כרמיאל

לקוח/ה נכבד/ה, אנו מתכבדים להגיש את חישוב צריכת החשמל לתקופה 29/11/19 - 31/12/19:

1 - 13127996(0x0)

סה"כ לתשלום	מחיר לקוט"ש בא"ג	סה"כ צריכה בקוט"ש	קריאה נוכחית	קריאה קודמת	סוג צריכה	סוג תעריף
			30/11/19	29/11/19	פרטי חשבון עבור תאריכים:	
₪ 0.00	47.67	0.00	3,374.10	3,374.10	פסגה	777
₪ 1.07	39.50	2.70	1,111.70	1,109.00	גבע	778
₪ 1.41	32.70	4.30	3,040.40	3,036.10	שפל	779
			31/12/19	01/12/19	פרטי חשבון עבור תאריכים:	
₪ 22.28	97.73	22.80	3,396.90	3,374.10	פסגה	777
₪ 6.16	59.22	10.40	1,122.10	1,111.70	גבע	778
₪ 31.74	36.48	87.00	3,127.40	3,040.40	שפל	779

סה"כ לדייר:

שיא ביקוש	סה"כ	שפל	גבע	פסגה	
	127.20	91.30	13.10	22.80	סה"כ צריכה
	₪ 62.65	₪ 33.14	₪ 7.23	₪ 22.28	סה"כ לתשלום

₪ 35.15	תשלום קבוע	
₪ 0.00	תשלום עבור גודל חיבור בKVA (0x0)	
₪ 97.80	סה"כ לתשלום	לא כולל מע"מ

התפלגות חיוב בש"ח לפי תעו"ז

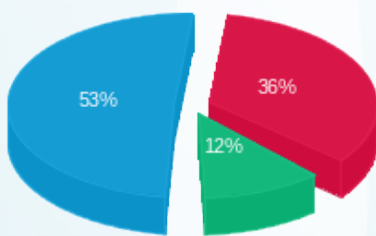

פסגה (₪ 22.28) ■
 גבע (₪ 7.23) ■
 שפל (₪ 33.14) ■

הסטוריית צריכה בקוט"ש

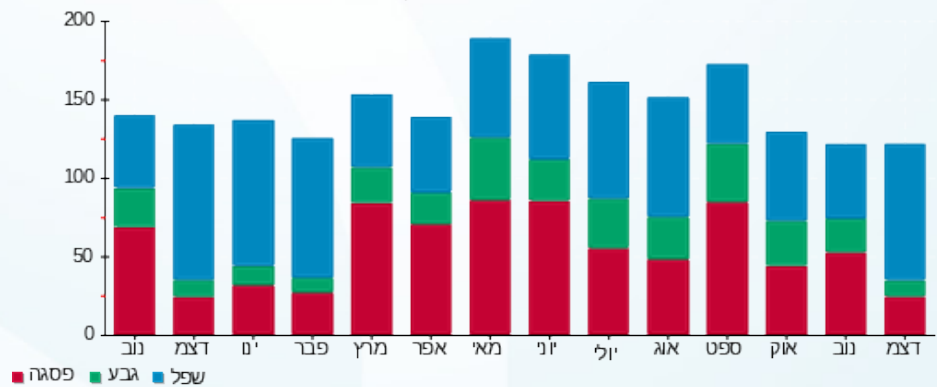

07/01/20 תאריך הפקדה:
 31/12/19 תאריך קריאה נוכחית:
 29/11/19 תאריך קריאה קודמת:

שם דייר: עו"ד שאוקת גיזוואי
 שם אתר: סאמיט 5 כרמיאל

לקוח/ה נכבד/ה, אנו מתכבדים להגיש את חישוב צריכת החשמל לתקופה 29/11/19 - 31/12/19:

עו"ד שאוקת גיזוואי - 1 - 13127999(0x0)

סה"כ לתשלום	מחיר לקוט"ש בא"ג	סה"כ צריכה בקוט"ש	קריאה נוכחית	קריאה קודמת	סוג צריכה	סוג תעריף
			30/11/19	29/11/19	פרטי חשבון עבור תאריכים:	
₪ 0.00	47.67	0.00	6,739.40	6,739.40	פסגה	777
₪ 1.66	39.50	4.20	1,699.60	1,695.40	גבע	778
₪ 2.32	32.70	7.10	4,906.80	4,899.70	שפל	779
			31/12/19	01/12/19	פרטי חשבון עבור תאריכים:	
₪ 61.96	97.73	63.40	6,802.80	6,739.40	פסגה	777
₪ 6.93	59.22	11.70	1,711.30	1,699.60	גבע	778
₪ 105.14	36.48	288.20	5,195.00	4,906.80	שפל	779

סה"כ לדייר:

שיא ביקוש	סה"כ	שפל	גבע	פסגה	סה"כ צריכה
	374.60	295.30	15.90	63.40	סה"כ לתשלום
	₪ 178.01	₪ 107.46	₪ 8.59	₪ 61.96	

₪ 35.15	תשלום קבוע	
₪ 0.00	תשלום עבור גודל חיבור בKVA (0x0)	
₪ 213.16	סה"כ לתשלום	לא כולל מע"מ

התפלגות חיוב בש"ח לפי תעו"ז

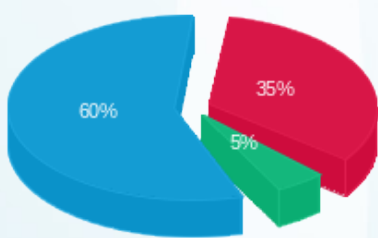

פסגה (₪ 61.96) 60%
 גבע (₪ 8.59) 5%
 שפל (₪ 107.46) 35%

הסטוריית צריכה בקוט"ש

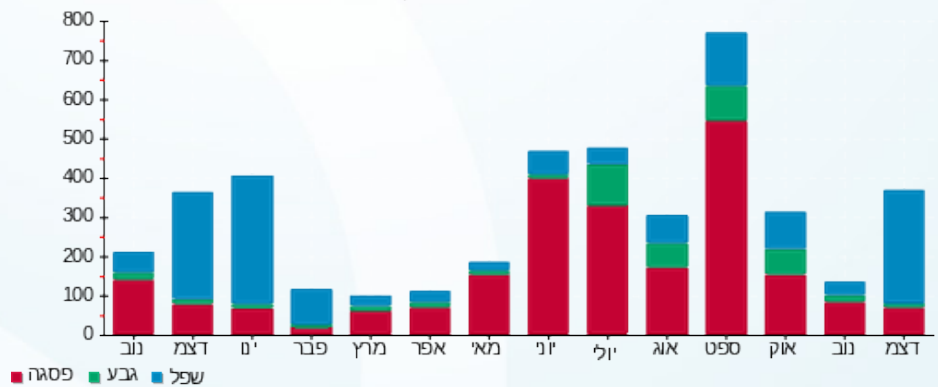



07/01/20

תאריך הפקדה:

שם דייר: פארס מונדר
שם אתר: סאמיט 5 כרמיאל

31/12/19

תאריך קריאה נוכחית:

29/11/19

תאריך קריאה קודמת:

לקוח/ה נכבד/ה, אנו מתכבדים להגיש את חישוב צריכת החשמל לתקופה 29/11/19 - 31/12/19:

פארס מונדר - 1 - 13127985(0x0)

סוג תעריף	סוג צריכה	קריאה קודמת	קריאה נוכחית	סה"כ צריכה בקוט"ש	מחיר לקוט"ש בא"ג	סה"כ לתשלום
פרטי חשבון עבור תאריכים:						
777	פסגה	29/11/19	30/11/19	0.00	47.67	0.00
778	גבע	995.00	995.50	0.20	39.50	0.20
779	שפל	2,808.40	2,809.40	0.33	32.70	0.33
פרטי חשבון עבור תאריכים:						
777	פסגה	3,915.30	3,921.40	5.96	97.73	5.96
778	גבע	995.50	997.90	1.42	59.22	1.42
779	שפל	2,809.40	2,849.80	14.74	36.48	14.74

סה"כ לדייר:

שיא ביקוש	פסגה	גבע	שפל	סה"כ
	6.10	2.90	41.40	50.40
סה"כ צריכה	5.96	1.62	15.06	22.65
סה"כ לתשלום				

35.15	תשלום קבוע	
0.00	תשלום עבור גודל חיבור בKVA (0x0)	
57.80	סה"כ לתשלום	לא כולל מע"מ

התפלגות חיוב בש"ח לפי תעו"ז

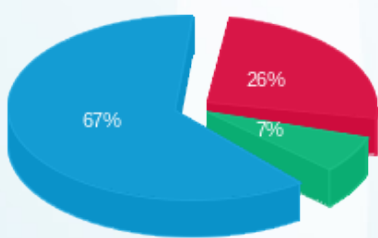

- פסגה (5.96) - 67%
- גבע (1.62) - 7%
- שפל (15.06) - 26%

הסטוריית צריכה בקוט"ש

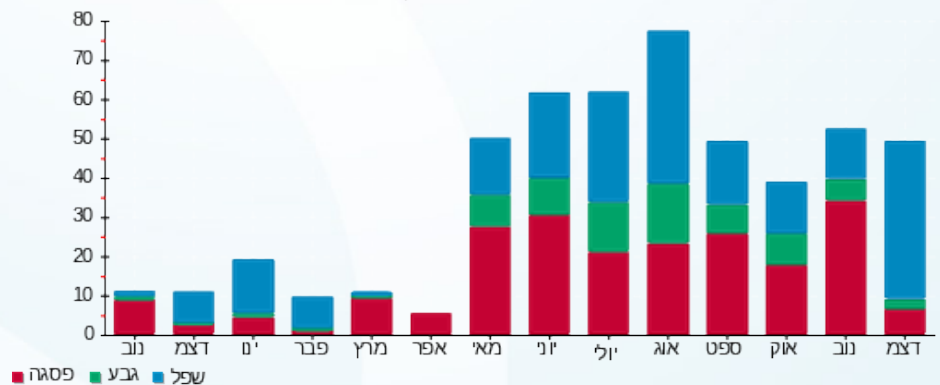

07/01/20 תאריך הפקה:
 31/12/19 תאריך קריאה נוכחית:
 29/11/19 תאריך קריאה קודמת:

שם דייר: פי.אייץ.איי נטוורקס
 שם אתר: סאמיט 5 כרמיאל

לקוח/ה נכבד/ה, אנו מתכבדים להגיש את חישוב צריכת החשמל לתקופה 29/11/19 - 31/12/19:

1 - 14014390(0x0)

סה"כ לתשלום	מחיר לקוט"ש בא"ג	סה"כ צריכה בקוט"ש	קריאה נוכחית	קריאה קודמת	סוג צריכה	סוג תעריף
			30/11/19	29/11/19	פרטי חשבון עבור תאריכים:	
₪ 0.00	47.67	0.00	63,384.70	63,384.70	פסגה	777
₪ 27.10	39.50	68.60	32,619.10	32,550.50	גבע	778
₪ 34.66	32.70	106.00	95,545.80	95,439.80	שפל	779
			31/12/19	01/12/19	פרטי חשבון עבור תאריכים:	
₪ 555.89	97.73	568.80	63,953.50	63,384.70	פסגה	777
₪ 145.44	59.22	245.60	32,864.70	32,619.10	גבע	778
₪ 714.42	36.48	1,958.40	97,504.20	95,545.80	שפל	779

סה"כ לדייר:

שיא ביקוש	סה"כ	שפל	גבע	פסגה	סה"כ צריכה
	2,947.40	2,064.40	314.20	568.80	סה"כ לתשלום
	₪ 1,477.52	₪ 749.09	₪ 172.54	₪ 555.89	

₪ 195.61	תשלום קבוע	
₪ 0.00	תשלום עבור גודל חיבור ב-KVA (0x0)	
₪ 1,673.13	סה"כ לתשלום	לא כולל מע"מ

התפלגות חיוב בש"ח לפי תעו"ז

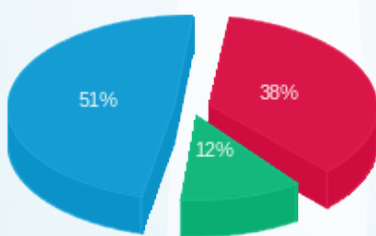

פסגה (₪ 555.89) ■
 גבע (₪ 172.54) ■
 שפל (₪ 749.09) ■

הסטוריית צריכה בקוט"ש

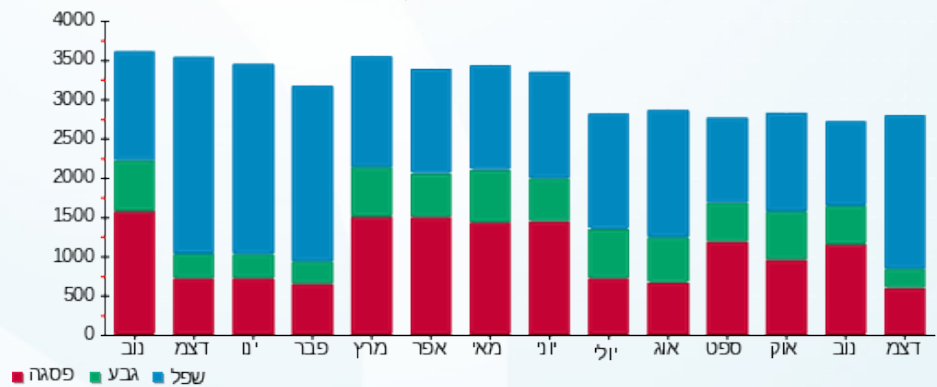



07/01/20

תאריך הפקה:

שם דייר: פסגה שירותי רווחה 1

31/12/19

תאריך קריאה נוכחית:

שם אתר: סאמיט 5 כרמיאל

29/11/19

תאריך קריאה קודמת:

לקוח/ה נכבד/ה, אנו מתכבדים להגיש את חישוב צריכת החשמל לתקופה 29/11/19 - 31/12/19:

פסגה שירותי רווחה 1 - 1 - 13127998(0x0)

סה"כ לתשלום	מחיר לקוט"ש בא"ג	סה"כ צריכה בקוט"ש	קריאה נוכחית	קריאה קודמת	סוג צריכה	סוג תעריף
			30/11/19	29/11/19	פרטי חשבון עבור תאריכים:	
₪ 0.00	47.67	0.00	6,444.60	6,444.60	פסגה	777
₪ 0.91	39.50	2.30	1,974.60	1,972.30	גבע	778
₪ 1.28	32.70	3.90	4,221.70	4,217.80	שפל	779
			31/12/19	01/12/19	פרטי חשבון עבור תאריכים:	
₪ 56.88	97.73	58.20	6,502.80	6,444.60	פסגה	777
₪ 7.22	59.22	12.20	1,986.80	1,974.60	גבע	778
₪ 63.11	36.48	173.00	4,394.70	4,221.70	שפל	779

סה"כ לדייר:

שיא ביקוש	סה"כ	שפל	גבע	פסגה
	249.60	176.90	14.50	58.20
	₪ 129.40	₪ 64.39	₪ 8.13	₪ 56.88

סה"כ צריכה
סה"כ לתשלום

₪ 35.15	תשלום קבוע	
₪ 0.00	תשלום עבור גודל חיבור בKVA (0x0)	
₪ 164.55	סה"כ לתשלום	לא כולל מע"מ

התפלגות חיוב בש"ח לפי תעו"ז

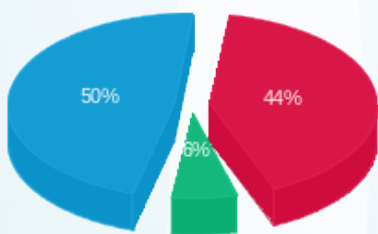

פסגה (₪ 56.88) ■
גבע (₪ 8.13) ■
שפל (₪ 64.39) ■

הסטוריית צריכה בקוט"ש

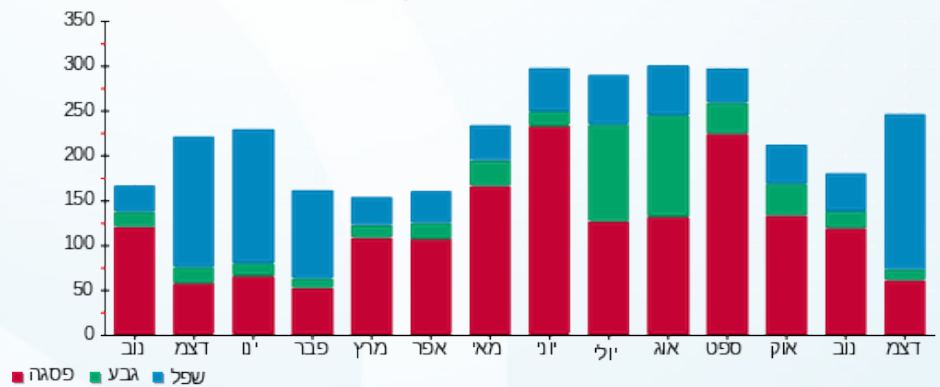



07/01/20

תאריך הפקה:

שם דייר: פסגה שירותי רווחה 2

31/12/19

תאריך קריאה נוכחית:

שם אתר: סאמיט 5 כרמיאל

29/11/19

תאריך קריאה קודמת:

לקוח/ה נכבד/ה, אנו מתכבדים להגיש את חישוב צריכת החשמל לתקופה 29/11/19 - 31/12/19:

פסגה שירותי רווחה 2 - 1 - 13129445(0x0)

סה"כ לתשלום	מחיר לקוט"ש בא"ג	סה"כ צריכה בקוט"ש	קריאה נוכחית	קריאה קודמת	סוג צריכה	סוג תעריף
			30/11/19	29/11/19	פרטי חשבון עבור תאריכים:	
₪ 0.00	47.67	0.00	3,654.70	3,654.70	פסגה	777
₪ 0.32	39.50	0.80	621.30	620.50	גבע	778
₪ 0.39	32.70	1.20	1,234.40	1,233.20	שפל	779
			31/12/19	01/12/19	פרטי חשבון עבור תאריכים:	
₪ 7.53	97.73	7.70	3,662.40	3,654.70	פסגה	777
₪ 1.84	59.22	3.10	624.40	621.30	גבע	778
₪ 13.28	36.48	36.40	1,270.80	1,234.40	שפל	779

סה"כ לדייר:

שיא ביקוש	סה"כ	שפל	גבע	פסגה
	49.20	37.60	3.90	7.70
	₪ 23.35	₪ 13.67	₪ 2.15	₪ 7.53

סה"כ צריכה
סה"כ לתשלום

₪ 35.15	תשלום קבוע	
₪ 0.00	תשלום עבור גודל חיבור בKVA (0x0)	
₪ 58.50	סה"כ לתשלום	לא כולל מע"מ

התפלגות חיוב בש"ח לפי תעו"ז

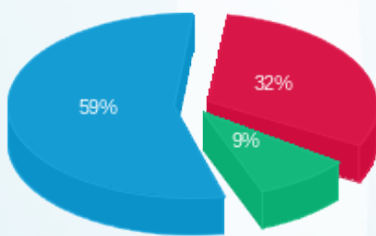

פסגה (₪ 7.53) 59%
גבע (₪ 2.15) 9%
שפל (₪ 13.67) 32%

הסטוריית צריכה בקוט"ש

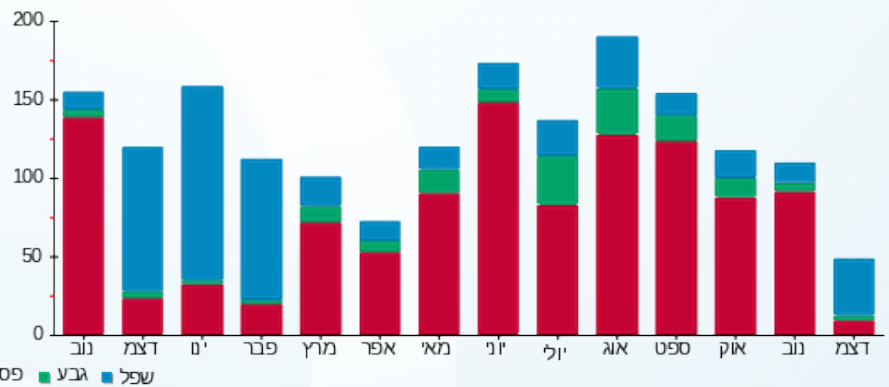



07/01/20

תאריך הפקה:

שם דייר: רביע ג'השאן עו"ד

31/12/19

תאריך קריאה נוכחית:

שם אתר: סאמיט 5 כרמיאל

29/11/19

תאריך קריאה קודמת:

לקוח/ה נכבד/ה, אנו מתכבדים להגיש את חישוב צריכת החשמל לתקופה 29/11/19 - 31/12/19:

1 - 13127943(0x0)

סה"כ לתשלום	מחיר לקוט"ש בא"ג	סה"כ צריכה בקוט"ש	קריאה נוכחית	קריאה קודמת	סוג צריכה	סוג תעריף
			30/11/19	29/11/19	פרטי חשבון עבור תאריכים:	
₪ 0.00	47.67	0.00	18,114.40	18,114.40	פסגה	777
₪ 3.00	39.50	7.60	5,688.00	5,680.40	גבע	778
₪ 2.88	32.70	8.80	11,903.90	11,895.10	שפל	779
			31/12/19	01/12/19	פרטי חשבון עבור תאריכים:	
₪ 44.86	97.73	45.90	18,160.30	18,114.40	פסגה	777
₪ 8.82	59.22	14.90	5,702.90	5,688.00	גבע	778
₪ 83.14	36.48	227.90	12,131.80	11,903.90	שפל	779

סה"כ לדייר:

שיא ביקוש	סה"כ	שפל	גבע	פסגה
	305.10	236.70	22.50	45.90
	₪ 142.70	₪ 86.02	₪ 11.83	₪ 44.86

סה"כ צריכה
סה"כ לתשלום

₪ 35.15	תשלום קבוע	
₪ 0.00	תשלום עבור גודל חיבור בKVA (0x0)	
₪ 177.85	סה"כ לתשלום	לא כולל מע"מ

התפלגות חיוב בש"ח לפי תעו"ז

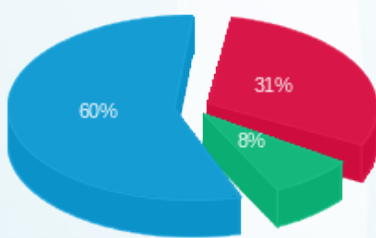

פסגה (₪ 44.86) 60%
גבע (₪ 11.83) 31%
שפל (₪ 86.02) 8%

הסטוריית צריכה בקוט"ש

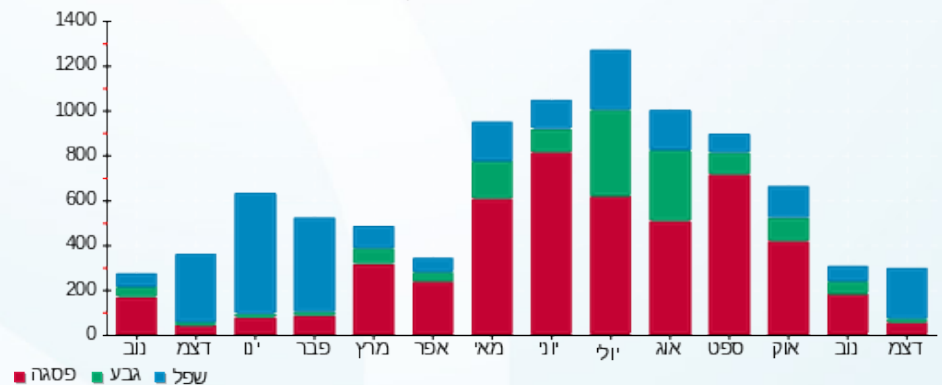

07/01/20 תאריך הפקה:
 31/12/19 תאריך קריאה נוכחית:
 29/11/19 תאריך קריאה קודמת:

שם דייר: רהיטי נוביה בע"מ
 שם אתר: סאמיט 5 כרמיאל

לקוח/ה נכבד/ה, אנו מתכבדים להגיש את חישוב צריכת החשמל לתקופה 29/11/19 - 31/12/19:

רהיטי נוביה בע"מ - 1 - 14014452(0x0)

סוג תעריף	סוג צריכה	קריאה קודמת	קריאה נוכחית	סה"כ צריכה בקוט"ש	מחיר לקוט"ש בא"ג	סה"כ לתשלום
פרטי חשבון עבור תאריכים:						
777	פסגה	29/11/19	30/11/19	0.00	47.67	18,815.70
778	גבע	4,498.40	4,504.50	6.10	39.50	18,815.70
779	שפל	3,106.10	3,110.40	4.30	32.70	18,815.70
פרטי חשבון עבור תאריכים:						
777	פסגה	01/12/19	31/12/19	155.30	97.73	18,971.00
778	גבע	4,504.50	4,518.40	13.90	59.22	18,971.00
779	שפל	3,110.40	3,328.80	218.40	36.48	18,971.00

סה"כ לדייר:

שיא ביקוש	סה"כ	שפל	גבע	פסגה
	398.00	222.70	20.00	155.30
	151.77 ₪	81.08 ₪	10.64 ₪	243.49 ₪

סה"כ צריכה
 סה"כ לתשלום

35.15 ₪	תשלום קבוע	
0.00 ₪	תשלום עבור גודל חיבור בKVA (0x0)	
278.64 ₪	סה"כ לתשלום	לא כולל מע"מ

התפלגות חיוב בש"ח לפי תעו"ז

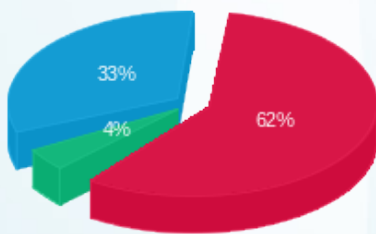

פסגה (151.77 ₪) 62%
 גבע (10.64 ₪) 4%
 שפל (81.08 ₪) 33%

הסטוריית צריכה בקוט"ש

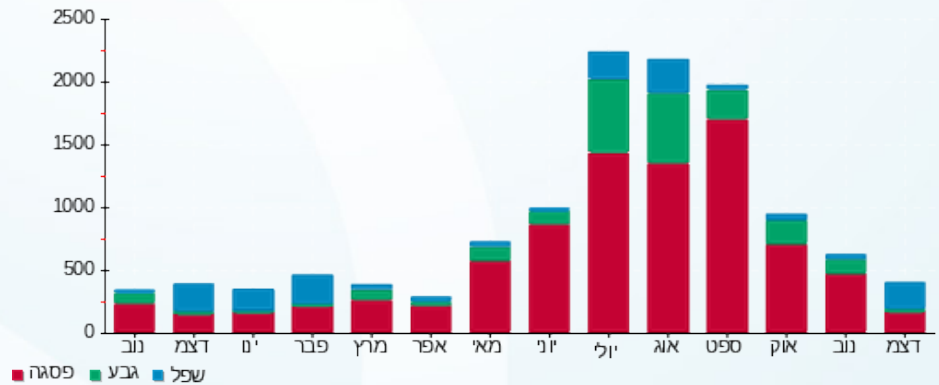

07/01/20 תאריך הפקה:
 31/12/19 תאריך קריאה נוכחית:
 29/11/19 תאריך קריאה קודמת:

שם דייר: שחאדה זאדה 2
 שם אתר: סאמיט 5 כרמיאל

לקוח/ה נכבד/ה, אנו מתכבדים להגיש את חישוב צריכת החשמל לתקופה 29/11/19 - 31/12/19:

שחאדה זאדה 2 - 1 - 13127944(0x0)

סה"כ לתשלום	מחיר לקוט"ש בא"ג	סה"כ צריכה בקוט"ש	קריאה נוכחית	קריאה קודמת	סוג צריכה	סוג תעריף
			30/11/19	29/11/19	פרטי חשבון עבור תאריכים:	
₪ 0.00	47.67	0.00	3,965.40	3,965.40	פסגה	777
₪ 3.79	39.50	9.60	1,236.60	1,227.00	גבע	778
₪ 0.49	32.70	1.50	2,143.00	2,141.50	שפל	779
			31/12/19	01/12/19	פרטי חשבון עבור תאריכים:	
₪ 26.19	97.73	26.80	3,992.20	3,965.40	פסגה	777
₪ 2.31	59.22	3.90	1,240.50	1,236.60	גבע	778
₪ 59.10	36.48	162.00	2,305.00	2,143.00	שפל	779

סה"כ לדייר:

שיא ביקוש	סה"כ	שפל	גבע	פסגה	
	203.80	163.50	13.50	26.80	סה"כ צריכה
	₪ 91.88	₪ 59.59	₪ 6.10	₪ 26.19	סה"כ לתשלום

₪ 35.15	תשלום קבוע	
₪ 0.00	תשלום עבור גודל חיבור בKVA (0x0)	
₪ 127.03	סה"כ לתשלום	לא כולל מע"מ

התפלגות חיוב בש"ח לפי תעו"ז

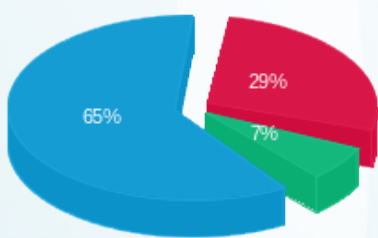

■ פסגה (₪ 26.19)
 ■ גבע (₪ 6.10)
 ■ שפל (₪ 59.59)

הסטוריית צריכה בקוט"ש

