

13/01/20 תאריך הפקה:
 09/01/20 תאריך קריאה נוכחית:
 11/12/19 תאריך קריאה קודמת:

שם דייר: א.א. ד ארגמן
 שם אתר: מרכזים 2000

לקוח/ה נכבד/ה, אנו מתכבדים להגיש את חישוב צריכת החשמל לתקופה 09/01/20 - 11/12/19:

א.א. ד ארגמן - 2 - 16092232

סוג תעריף	סוג צריכה	קריאה קודמת	קריאה נוכחית	סה"כ צריכה בקוט"ש	מחיר לקוט"ש בא"ג	סה"כ לתשלום
פרטי חשבון עבור תאריכים:						
777	פסגה	11/12/19	31/12/19	239.55	97.73	234.11 ₪
778	גבע	12,583.35	12,649.60	66.25	59.22	39.23 ₪
779	שפל	38,531.50	39,283.95	752.45	36.48	274.49 ₪
פרטי חשבון עבור תאריכים:						
777	פסגה	01/01/20	09/01/20	15.50	93.10	14.43 ₪
778	גבע	12,649.60	12,656.70	7.10	56.22	3.99 ₪
779	שפל	39,283.95	39,338.75	54.80	34.70	19.02 ₪

חיוב בגין מקדם הספק (KVA) - חצי שנתי

הערה	סה"כ לתשלום
חיוב בגין מקדם הספק (KVA) - 10.9.19-31.12.19	0.00 ₪

סה"כ לדייר:

פסגה	גבע	שפל	סה"כ	שיא ביקוש
255.05	73.35	807.25	1,135.65	11.42
248.54 ₪	43.22 ₪	293.51 ₪	585.28 ₪	

סה"כ צריכה
 סה"כ לתשלום

35.15 ₪	תשלום קבוע	
620.43 ₪	סה"כ לתשלום	לא כולל מע"מ

התפלגות חיוב בש"ח לפי תע"ז

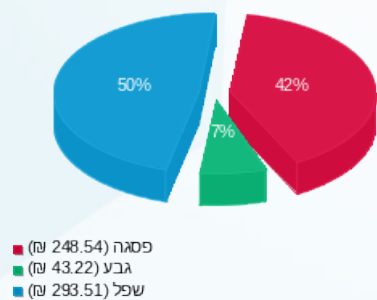

הסטוריית צריכה בקוט"ש

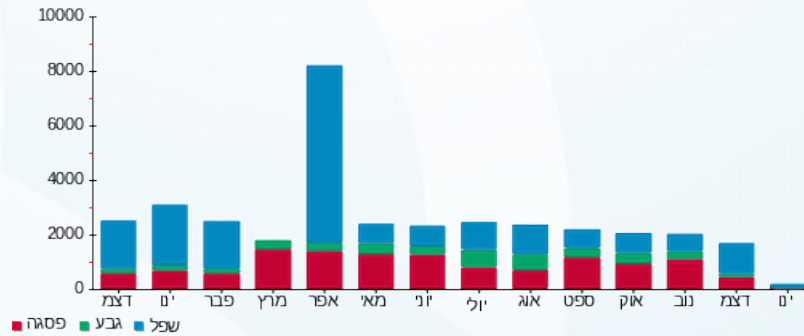



13/01/20 תאריך הפקה:
 09/01/20 תאריך קריאה נוכחית:
 11/12/19 תאריך קריאה קודמת:

שם דייר: א.א.ד ארגמן שטח נוסף 128 מ"ר
 שם אתר: מרכזים 2000

לקוח/ה נכבד/ה, אנו מתכבדים להגיש את חישוב צריכת החשמל לתקופה 09/01/20 - 11/12/19:

א.א. ארגמן שטח נוסף 128 מ"ר - 1 - 16092234

סוג תעריף	סוג צריכה	קריאה קודמת	קריאה נוכחית	סה"כ צריכה בקוט"ש	מחיר לקוט"ש בא"ג	סה"כ לתשלום
פרטי חשבון עבור תאריכים:						
777	פסגה	11/12/19	31/12/19	204.20	97.73	199.56 ₪
778	גבע	2,893.70	2,901.60	7.90	59.22	4.68 ₪
779	שפל	5,654.30	6,198.70	544.40	36.48	198.60 ₪
פרטי חשבון עבור תאריכים:						
777	פסגה	01/01/20	09/01/20	94.80	93.10	88.26 ₪
778	גבע	2,901.60	2,906.90	5.30	56.22	2.98 ₪
779	שפל	6,198.70	6,455.50	256.80	34.70	89.11 ₪

חיוב בגין מקדם הספק (KVA) - חצי שנתי

הערה	סה"כ לתשלום
חיוב בגין מקדם הספק 10.9.19-31.12.19 (KVA)	0.00 ₪

סה"כ לדייר:

פסגה	גבע	שפל	סה"כ	שיא ביקוש
299.00	13.20	801.20	1,113.40	13.74
287.82 ₪	7.66 ₪	287.71 ₪	583.19 ₪	

סה"כ צריכה
 סה"כ לתשלום

35.15 ₪	תשלום קבוע	
618.34 ₪	סה"כ לתשלום	לא כולל מע"מ

התפלגות חיוב בש"ח לפי תע"ז

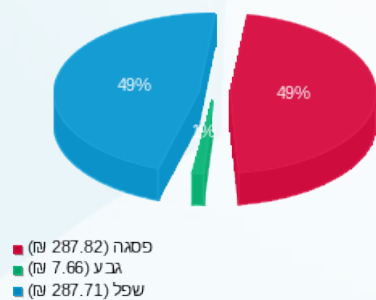

הסטוריית צריכה בקוט"ש

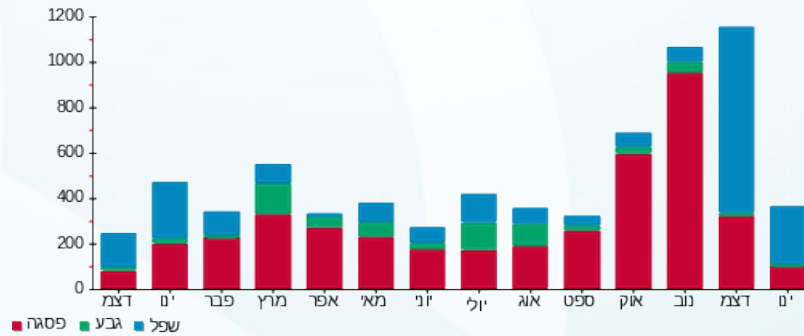



13/01/20

תאריך הפקדה:

שם דייר: א.ש. בורגרים

09/01/20

תאריך קריאה נוכחית:

שם אתר: מרכזים 2000

11/12/19

תאריך קריאה קודמת:

לקוח/ה נכבד/ה, אנו מתכבדים להגיש את חישוב צריכת החשמל לתקופה 09/01/20 - 11/12/19:

א.ש. בורגרים - 4 - 15091181

סה"כ לתשלום	מחיר לקוט"ש בא"ג	סה"כ צריכה בקוט"ש	קריאה נוכחית	קריאה קודמת	סוג צריכה	סוג תעריף
			31/12/19	11/12/19	פרטי חשבון עבור תאריכים:	
₪ 552.96	97.73	565.80	19,189.00	18,623.20	פסגה	777
₪ 65.73	59.22	111.00	8,248.00	8,137.00	גבע	778
₪ 483.58	36.48	1,325.60	10,241.40	8,915.80	שפל	779
			09/01/20	01/01/20	פרטי חשבון עבור תאריכים:	
₪ 276.88	93.10	297.40	19,486.40	19,189.00	פסגה	777
₪ 22.60	56.22	40.20	8,288.20	8,248.00	גבע	778
₪ 190.50	34.70	549.00	10,790.40	10,241.40	שפל	779

חיוב בגין מקדם הספק (KVA) - חצי שנתי

סה"כ לתשלום	הערה
₪ 0.00	חיוב בגין מקדם הספק 10.9.19-31.12.19 (KVA)

סה"כ לדייר:

שיא ביקוש	סה"כ	שפל	גבע	פסגה
24.07	2,889.00	1,874.60	151.20	863.20
	₪ 1,592.25	₪ 674.08	₪ 88.33	₪ 829.84

סה"כ צריכה

סה"כ לתשלום

₪ 195.61	תשלום קבוע	
₪ 1,787.86	סה"כ לתשלום	לא כולל מע"מ

התפלגות חיוב בש"ח לפי תע"ז

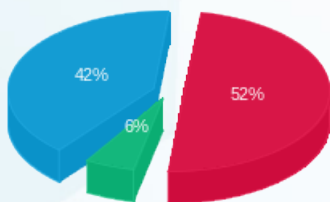

פסגה (₪ 829.84) 6%
גבע (₪ 88.33) 42%
שפל (₪ 674.08) 52%

הסטוריית צריכה בקוט"ש

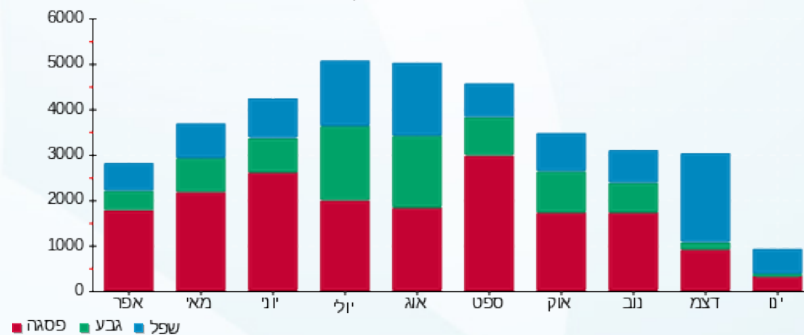

13/01/20 תאריך הפקה:
 09/01/20 תאריך קריאה נוכחית:
 11/12/19 תאריך קריאה קודמת:

שם דייר: אודי אנגל
 שם אתר: מרכזים 2000

לקוח/ה נכבד/ה, אנו מתכבדים להגיש את חישוב צריכת החשמל לתקופה 09/01/20 - 11/12/19:

אודי אנגל - 3 - 16092220

סוג תעריף	סוג צריכה	קריאה קודמת	קריאה נוכחית	סה"כ צריכה בקוט"ש	מחיר לקוט"ש בא"ג	סה"כ לתשלום
פרטי חשבון עבור תאריכים:						
777	פסגה	11/12/19	31/12/19	1,280.90	97.73	1,251.82 ₪
778	גבע	49,499.30	50,147.20	647.90	59.22	383.69 ₪
779	שפל	140,755.50	145,586.60	4,831.10	36.48	1,762.39 ₪
פרטי חשבון עבור תאריכים:						
777	פסגה	86,063.20	86,462.30	399.10	93.10	371.56 ₪
778	גבע	50,147.20	50,353.60	206.40	56.22	116.04 ₪
779	שפל	145,586.60	147,147.50	1,560.90	34.70	541.63 ₪

חיוב בגין מקדם הספק (KVA) - חצי שנתי

הערה	סה"כ לתשלום
חיוב בגין מקדם הספק 10.9.19-31.12.19 (KVA)	0.00 ₪

סה"כ לדייר:

פסגה	גבע	שפל	סה"כ	שיא ביקוש
1,680.00	854.30	6,392.00	8,926.30	43.28
1,623.39 ₪	499.72 ₪	2,304.02 ₪	4,427.13 ₪	

סה"כ צריכה
 סה"כ לתשלום

195.61 ₪	תשלום קבוע	
4,622.74 ₪	סה"כ לתשלום	לא כולל מע"מ

התפלגות חיוב בש"ח לפי תע"ז

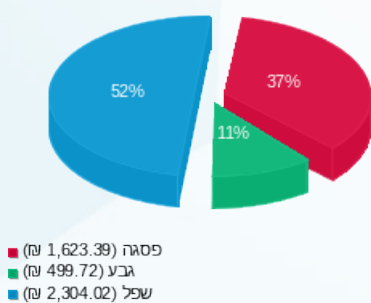

הסטוריית צריכה בקוט"ש

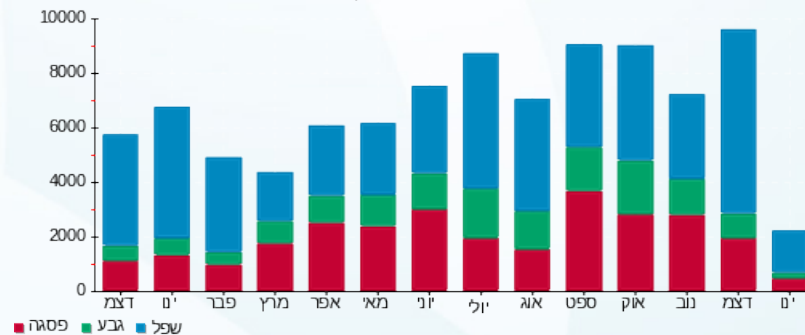

13/01/20 תאריך הפקה:
 09/01/20 תאריך קריאה נוכחית:
 11/12/19 תאריך קריאה קודמת:

שם דייר: אונליין מדיה סולושנס - קומה 1
 שם אתר: מרכזים 2000

לקוח/ה נכבד/ה, אנו מתכבדים להגיש את חישוב צריכת החשמל לתקופה 09/01/20 - 11/12/19:

אונליין מדיה סולושנס - קומה 1 - 4 - 16092220

סוג תעריף	סוג צריכה	קריאה קודמת	קריאה נוכחית	סה"כ צריכה בקוט"ש	מחיר לקוט"ש בא"ג	סה"כ לתשלום
פרטי חשבון עבור תאריכים:						
777	פסגה	11/12/19	31/12/19	821.50	97.73	802.85 ₪
778	גבע	25,312.80	25,543.90	231.10	59.22	136.86 ₪
779	שפל	72,438.30	75,229.00	2,790.70	36.48	1,018.05 ₪
פרטי חשבון עבור תאריכים:						
777	פסגה	01/01/20	09/01/20	382.60	93.10	356.20 ₪
778	גבע	25,543.90	25,646.20	102.30	56.22	57.51 ₪
779	שפל	75,229.00	76,735.30	1,506.30	34.70	522.69 ₪

חיוב בגין מקדם הספק (KVA) - חצי שנתי

הערה	סה"כ לתשלום
חיוב בגין מקדם הספק 10.9.19-31.12.19 (KVA)	0.00 ₪

סה"כ לדייר:

פסגה	גבע	שפל	סה"כ	שיא ביקוש
1,204.10	333.40	4,297.00	5,834.50	72.98
1,159.05 ₪	194.37 ₪	1,540.73 ₪	2,894.16 ₪	

סה"כ צריכה
סה"כ לתשלום

195.61 ₪	תשלום קבוע	
3,089.77 ₪	סה"כ לתשלום	לא כולל מע"מ

התפלגות חיוב בש"ח לפי תע"ז

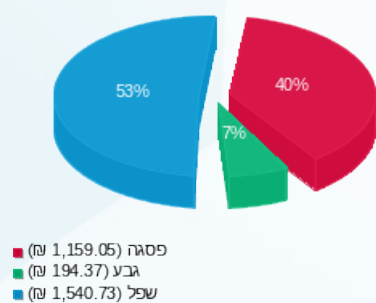

הסטוריית צריכה בקוט"ש

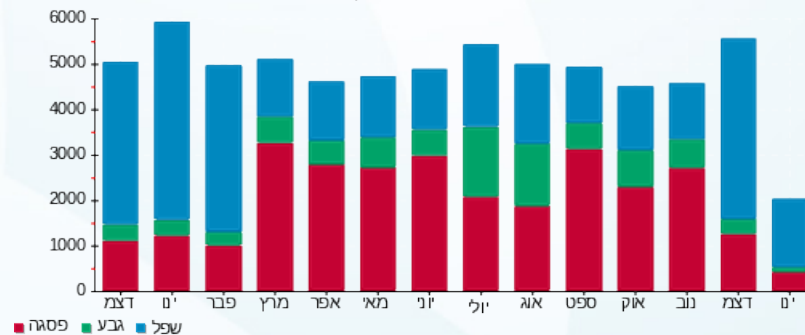

13/01/20 תאריך הפקה:
 09/01/20 תאריך קריאה נוכחית:
 11/12/19 תאריך קריאה קודמת:

שם דייר: אופנה תוכנה
 שם אתר: מרכזים 2000

לקוח/ה נכבד/ה, אנו מתכבדים להגיש את חישוב צריכת החשמל לתקופה 09/01/20 - 11/12/19:

אופנה תוכנה - 2 - 16092225

סוג תעריף	סוג צריכה	קריאה קודמת	קריאה נוכחית	סה"כ צריכה בקוט"ש	מחיר לקוט"ש בא"ג	סה"כ לתשלום
פרטי חשבון עבור תאריכים:						
777	פסגה	11/12/19	31/12/19	452.00	97.73	441.74 ₪
778	גבע	15,273.40	15,356.80	83.40	59.22	49.39 ₪
779	שפל	34,878.60	36,421.80	1,543.20	36.48	562.96 ₪
פרטי חשבון עבור תאריכים:						
777	פסגה	01/01/20	09/01/20	227.20	93.10	211.52 ₪
778	גבע	15,356.80	15,397.20	40.40	56.22	22.71 ₪
779	שפל	36,421.80	37,296.80	875.00	34.70	303.63 ₪

חיוב בגין מקדם הספק (KVA) - חצי שנתי

הערה	סה"כ לתשלום
חיוב בגין מקדם הספק 10.9.19-31.12.19 (KVA)	0.00 ₪

סה"כ לדייר:

פסגה	גבע	שפל	סה"כ	שיא ביקוש
679.20	123.80	2,418.20	3,221.20	45.60
₪ 653.26	₪ 72.10	₪ 866.58	₪ 1,591.95	

סה"כ צריכה
 סה"כ לתשלום

לא כולל מע"מ	תשלום קבוע	סה"כ לתשלום
	195.61 ₪	
		1,787.56 ₪

התפלגות חיוב בש"ח לפי תע"ז

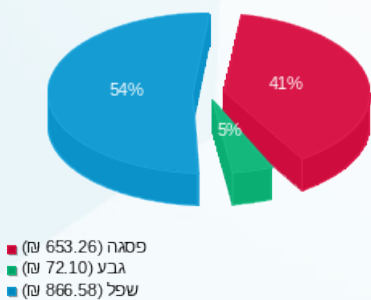

הסטוריית צריכה בקוט"ש

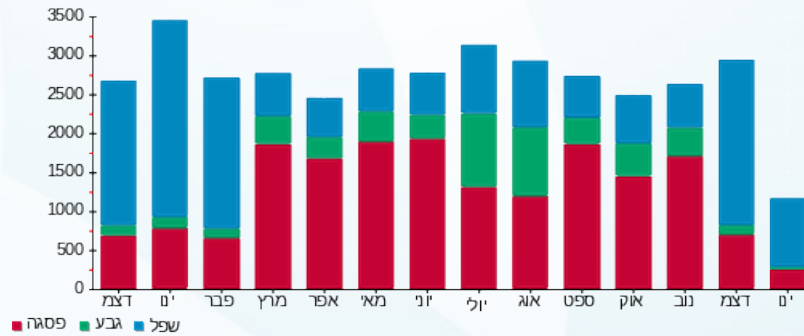

13/01/20 תאריך הפקה:
 09/01/20 תאריך קריאה נוכחית:
 11/12/19 תאריך קריאה קודמת:

שם דייר: אורדן וסמדר דפנה
 שם אתר: מרכזים 2000

לקוח/ה נכבד/ה, אנו מתכבדים להגיש את חישוב צריכת החשמל לתקופה 09/01/20 - 11/12/19:

אורדן וסמדר דפנה - 4 - 16092223

סוג תעריף	סוג צריכה	קריאה קודמת	קריאה נוכחית	סה"כ צריכה בקוט"ש	מחיר לקוט"ש בא"ג	סה"כ לתשלום
פרטי חשבון עבור תאריכים:						
777	פסגה	11/12/19	31/12/19	128.60	97.73	125.68 ₪
778	גבע	5,871.90	5,914.80	42.90	59.22	25.41 ₪
779	שפל	9,192.90	9,613.70	420.80	36.48	153.51 ₪
פרטי חשבון עבור תאריכים:						
777	פסגה	25,955.30	26,016.20	60.90	93.10	56.70 ₪
778	גבע	5,914.80	5,928.50	13.70	56.22	7.70 ₪
779	שפל	9,613.70	9,791.60	177.90	34.70	61.73 ₪

חיוב בגין מקדם הספק (KVA) - חצי שנתי

הערה	סה"כ לתשלום
חיוב בגין מקדם הספק 10.9.19-31.12.19 (KVA)	0.00 ₪

סה"כ לדייר:

פסגה	גבע	שפל	סה"כ	שיא ביקוש
189.50	56.60	598.70	844.80	11.08
182.38 ₪	33.11 ₪	215.24 ₪	430.73 ₪	

סה"כ צריכה
 סה"כ לתשלום

35.15 ₪	תשלום קבוע	
465.88 ₪	סה"כ לתשלום	לא כולל מע"מ

התפלגות חיוב בש"ח לפי תע"ז

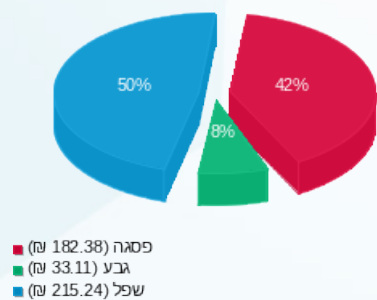

הסטוריית צריכה בקוט"ש

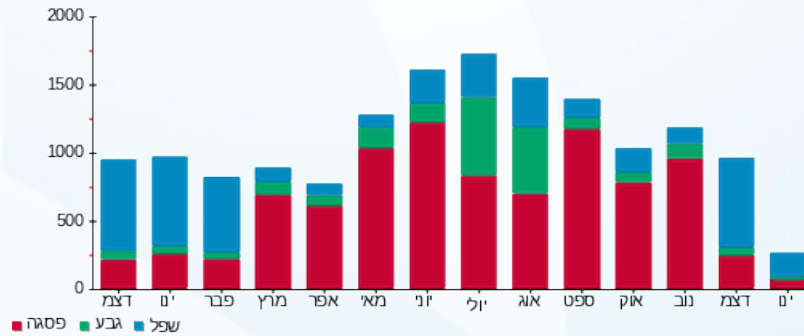



13/01/20

תאריך הפקה:

שם דייר: אליס הרצליה ומרכז בע"מ
שם אתר: מרכזים 2000

09/01/20

תאריך קריאה נוכחית:

11/12/19

תאריך קריאה קודמת:

לקוח/ה נכבד/ה, אנו מתכבדים להגיש את חישוב צריכת החשמל לתקופה 09/01/20 - 11/12/19:

אליס הרצליה ומרכז בע"מ - 4 - 15091589

סוג תעריף	סוג צריכה	קריאה קודמת	קריאה נוכחית	סה"כ צריכה בקוט"ש	מחיר לקוט"ש בא"ג	סה"כ לתשלום
פרטי חשבון עבור תאריכים:						
		11/12/19	31/12/19			
777	פסגה	232,250.00	234,034.20	1,784.20	97.73	1,743.70 ₪
778	גבע	113,461.60	114,538.00	1,076.40	59.22	637.44 ₪
779	שפל	416,034.80	423,977.20	7,942.40	36.48	2,897.39 ₪
פרטי חשבון עבור תאריכים:						
		01/01/20	09/01/20			
777	פסגה	234,034.20	234,779.40	745.20	93.10	693.78 ₪
778	גבע	114,538.00	114,973.80	435.80	56.22	245.01 ₪
779	שפל	423,977.20	427,104.80	3,127.60	34.70	1,085.28 ₪

חיוב בגין מקדם הספק (KVA) - חצי שנתי

הערה	סה"כ לתשלום
חיוב בגין מקדם הספק 10.9.19-31.12.19 (KVA)	0.00 ₪

סה"כ לדייר:

פסגה	גבע	שפל	סה"כ	שיא ביקוש
2,529.40	1,512.20	11,070.00	15,111.60	108.48
2,437.48 ₪	882.45 ₪	3,982.66 ₪	7,302.60 ₪	

סה"כ צריכה
סה"כ לתשלום

לא כולל מע"מ	תשלום קבוע	סה"כ לתשלום
	195.61 ₪	
		7,498.21 ₪

התפלגות חיוב בש"ח לפי תע"ז

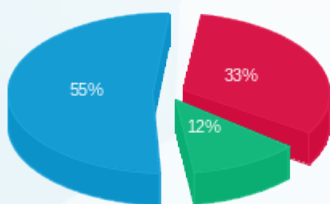

פסגה (2,437.48 ₪)
גבע (882.45 ₪)
שפל (3,982.66 ₪)

הסטוריית צריכה בקוט"ש

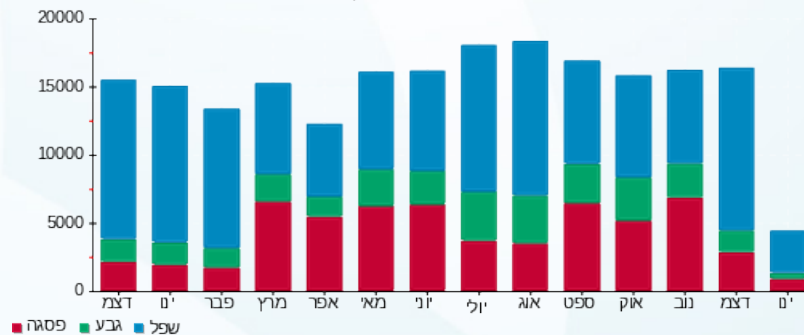



13/01/20

תאריך הפקדה:

שם דייר: אנגלו סכסון
שם אתר: מרכזים 2000

09/01/20

תאריך קריאה נוכחית:

11/12/19

תאריך קריאה קודמת:

לקוח/ה נכבד/ה, אנו מתכבדים להגיש את חישוב צריכת החשמל לתקופה 09/01/20 - 11/12/19:

אנגלו סכסון - 2 - 16092224

סוג תעריף	סוג צריכה	קריאה קודמת	קריאה נוכחית	סה"כ צריכה בקוט"ש	מחיר לקוט"ש בא"ג	סה"כ לתשלום
פרטי חשבון עבור תאריכים:						
777	פסגה	11/12/19	31/12/19	219.00	97.73	214.03 ₪
778	גבע	6,834.10	6,913.70	79.60	59.22	47.14 ₪
779	שפל	18,591.90	19,684.20	1,092.30	36.48	398.47 ₪
פרטי חשבון עבור תאריכים:						
777	פסגה	01/01/20	09/01/20	85.00	93.10	79.14 ₪
778	גבע	6,913.70	6,930.10	16.40	56.22	9.22 ₪
779	שפל	19,684.20	20,268.30	584.10	34.70	202.68 ₪

חיוב בגין מקדם הספק (KVA) - חצי שנתי

הערה	סה"כ לתשלום
חיוב בגין מקדם הספק 10.9.19-31.12.19 (KVA)	0.00 ₪

סה"כ לדייר:

פסגה	גבע	שפל	סה"כ	שיא ביקוש
304.00	96.00	1,676.40	2,076.40	49.10
293.16 ₪	56.36 ₪	601.15 ₪	950.68 ₪	

סה"כ צריכה
סה"כ לתשלום

לא כולל מע"מ	תשלום קבוע	סה"כ לתשלום
	35.15 ₪	985.83 ₪

התפלגות חיוב בש"ח לפי תע"ז

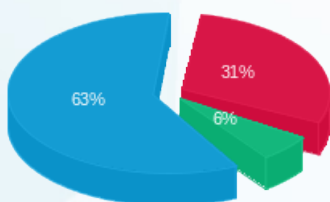

פסגה (293.16 ₪) 63%
גבע (56.36 ₪) 31%
שפל (601.15 ₪) 6%

הסטוריית צריכה בקוט"ש

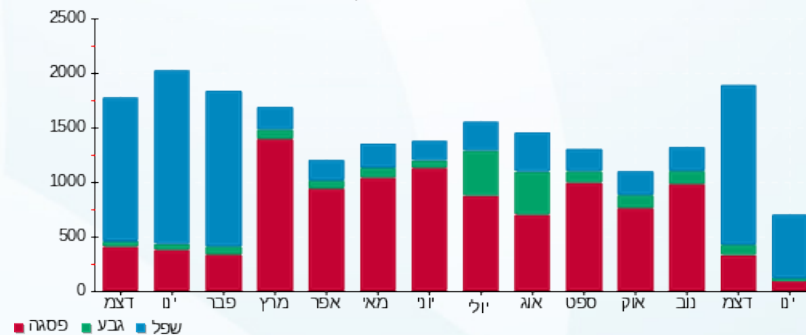

פסגה גבע שפל



13/01/20 תאריך הפקדה:
 09/01/20 תאריך קריאה נוכחית:
 11/12/19 תאריך קריאה קודמת:

שם דייר: אנגלו סכסון/שטח קטן
 שם אתר: מרכזים 2000

לקוח/ה נכבד/ה, אנו מתכבדים להגיש את חישוב צריכת החשמל לתקופה 09/01/20 - 11/12/19:

אנגלו סכסון/שטח קטן - 1 - 16092224

סוג תעריף	סוג צריכה	קריאה קודמת	קריאה נוכחית	סה"כ צריכה בקוט"ש	מחיר לקוט"ש בא"ג	סה"כ לתשלום
פרטי חשבון עבור תאריכים:						
777	פסגה	11/12/19	31/12/19	59.20	97.73	57.86 ₪
778	גבע	821.30	839.30	18.00	59.22	10.66 ₪
779	שפל	2,311.50	2,460.30	148.80	36.48	54.28 ₪
פרטי חשבון עבור תאריכים:						
777	פסגה	3,522.40	3,526.50	4.10	93.10	3.82 ₪
778	גבע	839.30	847.40	8.10	56.22	4.55 ₪
779	שפל	2,460.30	2,541.20	80.90	34.70	28.07 ₪

חיוב בגין מקדם הספק (KVA) - חצי שנתי

הערה	סה"כ לתשלום
חיוב בגין מקדם הספק 10.9.19-31.12.19 (KVA)	0.00 ₪

סה"כ לדייר:

פסגה	גבע	שפל	סה"כ	שיא ביקוש
63.30	26.10	229.70	319.10	17.18
₪ 61.67	₪ 15.21	₪ 82.35	₪ 159.24	

סה"כ צריכה
סה"כ לתשלום

₪ 35.15	תשלום קבוע	
₪ 194.39	סה"כ לתשלום	לא כולל מע"מ

התפלגות חיוב בש"ח לפי תע"ז

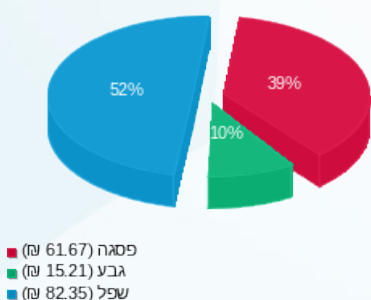

הסטוריית צריכה בקוט"ש

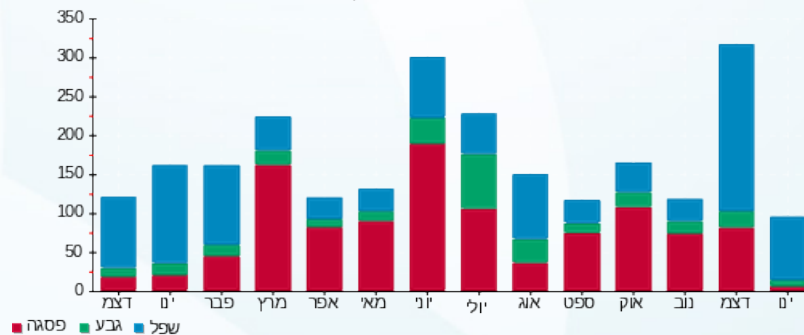

13/01/20 תאריך הפקה:
 09/01/20 תאריך קריאה נוכחית:
 11/12/19 תאריך קריאה קודמת:

שם דייר: אסנס סקויריטי
 שם אתר: מרכזים 2000

לקוח/ה נכבד/ה, אנו מתכבדים להגיש את חישוב צריכת החשמל לתקופה 09/01/20 - 11/12/19:

אסנס סקויריטי - 2 - 16092230

סוג תעריף	סוג צריכה	קריאה קודמת	קריאה נוכחית	סה"כ צריכה בקוט"ש	מחיר לקוט"ש בא"ג	סה"כ לתשלום
פרטי חשבון עבור תאריכים:						
		11/12/19	31/12/19			
777	פסגה	27,382.20	27,715.60	333.40	97.73	325.83 ₪
778	גבע	14,690.80	14,849.80	159.00	59.22	94.16 ₪
779	שפל	46,031.80	47,257.40	1,225.60	36.48	447.10 ₪
פרטי חשבון עבור תאריכים:						
		01/01/20	09/01/20			
777	פסגה	27,715.60	27,852.00	136.40	93.10	126.99 ₪
778	גבע	14,849.80	14,914.80	65.00	56.22	36.54 ₪
779	שפל	47,257.40	47,747.00	489.60	34.70	169.89 ₪

חיוב בגין מקדם הספק (KVA) - חצי שנתי

הערה	סה"כ לתשלום
חיוב בגין מקדם הספק 10.9.19-31.12.19 (KVA)	0.00 ₪

סה"כ לדייר:

פסגה	גבע	שפל	סה"כ	שיא ביקוש
469.80	224.00	1,715.20	2,409.00	8.11
₪ 452.82	₪ 130.70	₪ 616.99	₪ 1,200.51	

סה"כ צריכה
 סה"כ לתשלום

195.61 ₪	תשלום קבוע	
1,396.12 ₪	סה"כ לתשלום	לא כולל מע"מ

התפלגות חיוב בש"ח לפי תע"ז

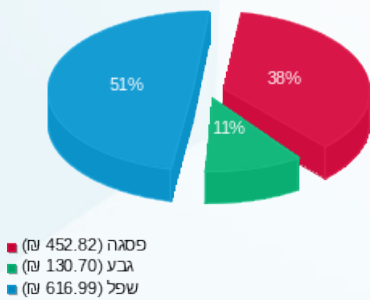

הסטוריית צריכה בקוט"ש

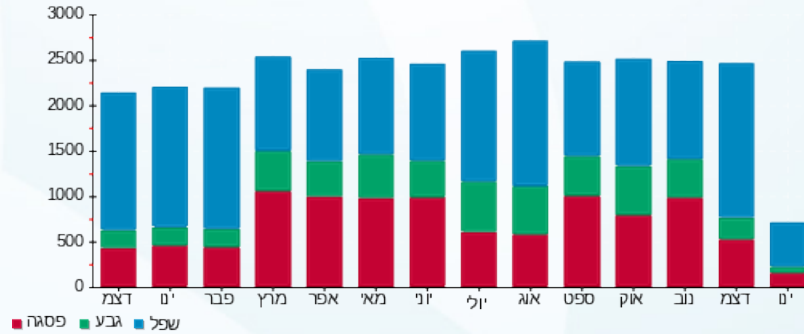

13/01/20 תאריך הפקה:
 09/01/20 תאריך קריאה נוכחי:
 11/12/19 תאריך קריאה קודמת:

שם דייר: אצל דודי
 שם אתר: מרכזים 2000

לקוח/ה נכבד/ה, אנו מתכבדים להגיש את חישוב צריכת החשמל לתקופה 09/01/20 - 11/12/19:

אצל דודי - 3 - 15091181

סוג תעריף	סוג צריכה	קריאה קודמת	קריאה נוכחית	סה"כ צריכה בקוט"ש	מחיר לקוט"ש בא"ג	סה"כ לתשלום
פרטי חשבון עבור תאריכים:						
		11/12/19	31/12/19			
777	פסגה	55,780.60	56,969.40	1,188.80	97.73	1,161.81 ₪
778	גבע	24,423.60	25,161.00	737.40	59.22	436.69 ₪
779	שפל	47,904.80	53,463.00	5,558.20	36.48	2,027.63 ₪
פרטי חשבון עבור תאריכים:						
		01/01/20	09/01/20			
777	פסגה	56,969.40	57,473.20	503.80	93.10	469.04 ₪
778	גבע	25,161.00	25,451.80	290.80	56.22	163.49 ₪
779	שפל	53,463.00	55,653.40	2,190.40	34.70	760.07 ₪

חיוב בגין מקדם הספק (KVA) - חצי שנתי

הערה	סה"כ לתשלום
חיוב בגין מקדם הספק 10.9.19-31.12.19 (KVA)	0.00 ₪

סה"כ לדייר:

פסגה	גבע	שפל	סה"כ	שיא ביקוש
1,692.60	1,028.20	7,748.60	10,469.40	75.89
1,630.85 ₪	600.18 ₪	2,787.70 ₪	5,018.73 ₪	

סה"כ צריכה
 סה"כ לתשלום

195.61 ₪	תשלום קבוע	
5,214.34 ₪	סה"כ לתשלום	לא כולל מע"מ

התפלגות חיוב בש"ח לפי תע"ז

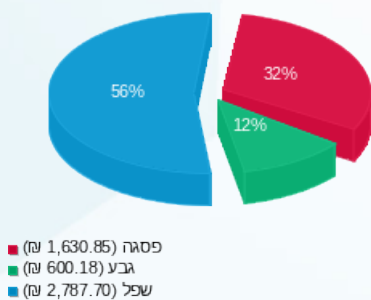

הסטוריית צריכה בקוט"ש

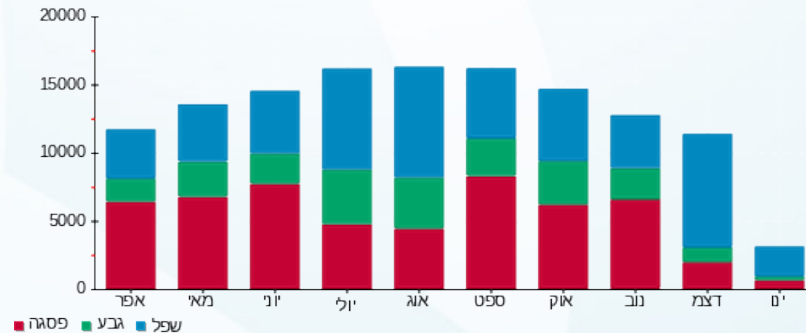



13/01/20

תאריך הפקדה:

שם דייר: אצל דודי מחסן

09/01/20

תאריך קריאה נוכחית:

שם אתר: מרכזים 2000

11/12/19

תאריך קריאה קודמת:

לקוח/ה נכבד/ה, אנו מתכבדים להגיש את חישוב צריכת החשמל לתקופה 09/01/20 - 11/12/19:

אצל דודי מחסן - 2 - 15091577

סה"כ לתשלום	מחיר לקוט"ש בא"ג	סה"כ צריכה בקוט"ש	קריאה נוכחית	קריאה קודמת	סוג צריכה	סוג תעריף
			31/12/19	11/12/19	פרטי חשבון עבור תאריכים:	
126.85 ₪	97.73	129.80	7,210.90	7,081.10	פסגה	777
38.02 ₪	59.22	64.20	3,880.70	3,816.50	גבע	778
180.03 ₪	36.48	493.50	11,244.70	10,751.20	שפל	779
			09/01/20	01/01/20	פרטי חשבון עבור תאריכים:	
56.88 ₪	93.10	61.10	7,272.00	7,210.90	פסגה	777
14.17 ₪	56.22	25.20	3,905.90	3,880.70	גבע	778
72.45 ₪	34.70	208.80	11,453.50	11,244.70	שפל	779

חיוב בגין מקדם הספק (KVA) - חצי שנתי

סה"כ לתשלום	הערה
0.00 ₪	חיוב בגין מקדם הספק 10.9.19-31.12.19 (KVA)

סה"כ לדייר:

שיא ביקוש	סה"כ	שפל	גבע	פסגה
9.32	982.60	702.30	89.40	190.90
	488.41 ₪	252.48 ₪	52.19 ₪	183.74 ₪

סה"כ צריכה

סה"כ לתשלום

35.15 ₪	תשלום קבוע	
523.56 ₪	סה"כ לתשלום	לא כולל מע"מ

התפלגות חיוב בש"ח לפי תע"ז

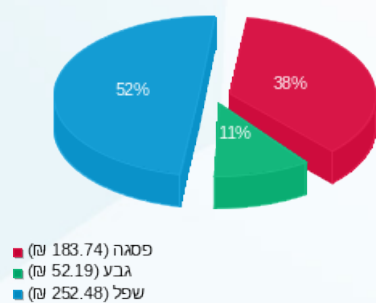

הסטוריית צריכה בקוט"ש

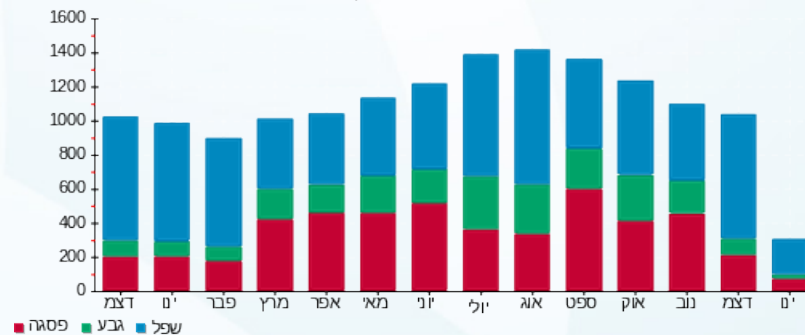



13/01/20

תאריך הפקדה:

שם דייר: גולן נחום טווינגו בעמ

09/01/20

תאריך קריאה נוכחית:

שם אתר: מרכזים 2000

11/12/19

תאריך קריאה קודמת:

לקוח/ה נכבד/ה, אנו מתכבדים להגיש את חישוב צריכת החשמל לתקופה 09/01/20 - 11/12/19:

גולן נחום טווינגו בעמ - 2 - 16092220

סוג תעריף	סוג צריכה	קריאה קודמת	קריאה נוכחית	סה"כ צריכה בקוט"ש	מחיר לקוט"ש בא"ג	סה"כ לתשלום
פרטי חשבון עבור תאריכים:						
777	פסגה	11/12/19	31/12/19	68.80	97.73	7,239.65
778	גבע	1,571.85	1,581.85	10.00	59.22	7,170.85
779	שפל	5,902.75	6,124.80	222.05	36.48	6,124.80
פרטי חשבון עבור תאריכים:						
777	פסגה	01/01/20	09/01/20	45.90	93.10	7,285.55
778	גבע	1,581.85	1,587.30	5.45	56.22	7,239.65
779	שפל	6,124.80	6,315.05	190.25	34.70	6,124.80

חיוב בגין מקדם הספק (KVA) - חצי שנתי

סה"כ לתשלום	הערה
0.00 ₪	חיוב בגין מקדם הספק 10.9.19-31.12.19 (KVA)

סה"כ לדייר:

פסגה	גבע	שפל	סה"כ	שיא ביקוש
114.70	15.45	412.30	542.45	16.21
109.97 ₪	8.99 ₪	147.02 ₪	265.98 ₪	

סה"כ צריכה

סה"כ לתשלום

35.15 ₪	תשלום קבוע	
301.13 ₪	סה"כ לתשלום	לא כולל מע"מ

התפלגות חיוב בש"ח לפי תע"ז

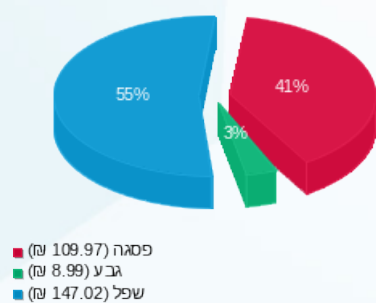

הסטוריית צריכה בקוט"ש

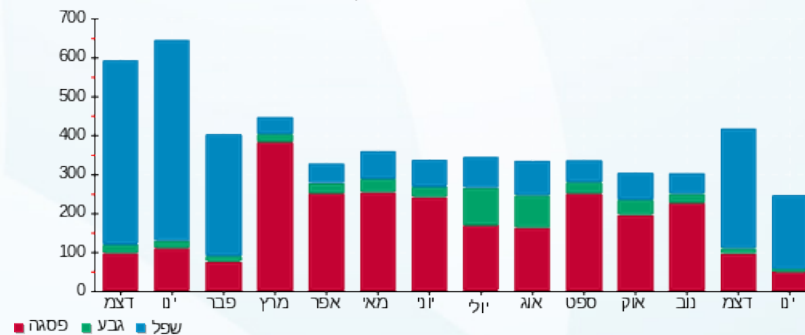

13/01/20 תאריך הפקדה:
 09/01/20 תאריך קריאה נוכחית:
 11/12/19 תאריך קריאה קודמת:

שם דייר: ד.ח.י.מ גלובל
 שם אתר: מרכזים 2000

לקוח/ה נכבד/ה, אנו מתכבדים להגיש את חישוב צריכת החשמל לתקופה 09/01/20 - 11/12/19:

ד.ח.י.מ גלובל - 1 - 16092228

סוג תעריף	סוג צריכה	קריאה קודמת	קריאה נוכחית	סה"כ צריכה בקוט"ש	מחיר לקוט"ש בא"ג	סה"כ לתשלום
פרטי חשבון עבור תאריכים:						
777	פסגה	11/12/19	31/12/19	4.40	97.73	4.30 ₪
778	גבע	826.60	829.25	2.65	59.22	1.57 ₪
779	שפל	2,787.50	2,839.15	51.65	36.48	18.84 ₪
פרטי חשבון עבור תאריכים:						
777	פסגה	01/01/20	09/01/20	2.80	93.10	2.61 ₪
778	גבע	829.25	830.80	1.55	56.22	0.87 ₪
779	שפל	2,839.15	2,861.40	22.25	34.70	7.72 ₪

חיוב בגין מקדם הספק (KVA) - חצי שנתי

הערה	סה"כ לתשלום
חיוב בגין מקדם הספק 10.9.19-31.12.19 (KVA)	0.00 ₪

סה"כ לדייר:

פסגה	גבע	שפל	סה"כ	שיא ביקוש
7.20	4.20	73.90	85.30	1.55
₪ 6.91	₪ 2.44	₪ 26.56	₪ 35.91	

סה"כ צריכה
 סה"כ לתשלום

₪ 35.15	תשלום קבוע	
₪ 71.06	סה"כ לתשלום	לא כולל מע"מ

התפלגות חיוב בש"ח לפי תע"ז

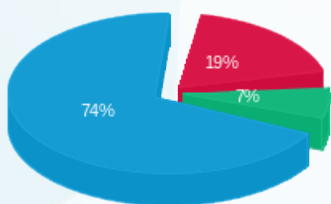

פסגה (6.91 ₪)
 גבע (2.44 ₪)
 שפל (26.56 ₪)

הסטוריית צריכה בקוט"ש

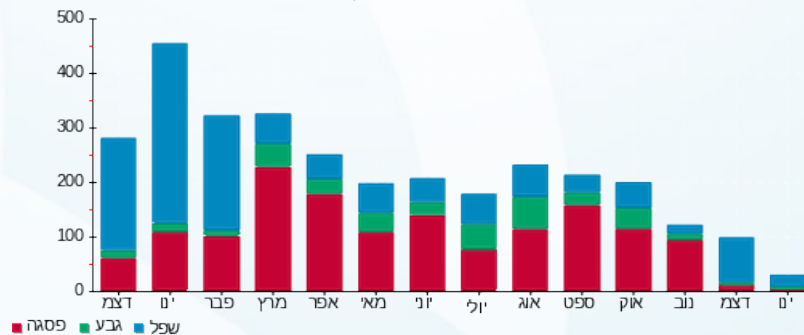

13/01/20 תאריך הפקה:
 09/01/20 תאריך קריאה נוכחית:
 11/12/19 תאריך קריאה קודמת:

שם דייר: דורות עסקית משפחתיים
 שם אתר: מרכזים 2000

לקוח/ה נכבד/ה, אנו מתכבדים להגיש את חישוב צריכת החשמל לתקופה 09/01/20 - 11/12/19:

דורות עסקית משפחתיים - 2 - 16193914

סוג תעריף	סוג צריכה	קריאה קודמת	קריאה נוכחית	סה"כ צריכה בקוט"ש	מחיר לקוט"ש בא"ג	סה"כ לתשלום
פרטי חשבון עבור תאריכים:						
777	פסגה	11/12/19	31/12/19	15.10	97.73	14.76 ₪
778	גבע	132.40	133.30	0.90	59.22	0.53 ₪
779	שפל	752.10	823.50	71.40	36.48	26.05 ₪
פרטי חשבון עבור תאריכים:						
777	פסגה	01/01/20	09/01/20	18.20	93.10	16.94 ₪
778	גבע	133.30	138.80	5.50	56.22	3.09 ₪
779	שפל	823.50	901.00	77.50	34.70	26.89 ₪

חיוב בגין מקדם הספק (KVA) - חצי שנתי

הערה	סה"כ לתשלום
חיוב בגין מקדם הספק 10.9.19-31.12.19 (KVA)	0.00 ₪

סה"כ לדייר:

פסגה	גבע	שפל	סה"כ	שיא ביקוש
33.30	6.40	148.90	188.60	11.48
11.70 ₪	3.63 ₪	52.94 ₪	88.27 ₪	

סה"כ צריכה
 סה"כ לתשלום

123.42 ₪	תשלום קבוע	35.15 ₪
	סה"כ לתשלום	

לא כולל מע"מ

התפלגות חיוב בש"ח לפי תע"ז

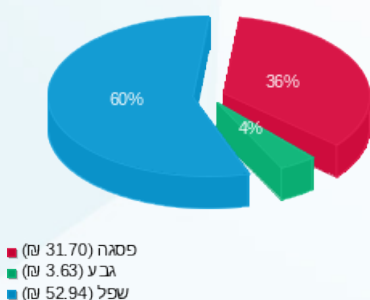

הסטוריית צריכה בקוט"ש





13/01/20 תאריך הפקדה:
 09/01/20 תאריך קריאה נוכחית:
 11/12/19 תאריך קריאה קודמת:

שם דייר: דיגיסייף טכנולוגיות
שם אתר: מרכזים 2000

לקוח/ה נכבד/ה, אנו מתכבדים להגיש את חישוב צריכת החשמל לתקופה 09/01/20 - 11/12/19:

דיגיסייף טכנולוגיות - 2 - 16092223(0x0)

סוג תעריף	סוג צריכה	קריאה קודמת	קריאה נוכחית	סה"כ צריכה בקוט"ש	מחיר לקוט"ש בא"ג	סה"כ לתשלום
פרטי חשבון עבור תאריכים:						
777	פסגה	11/12/19	31/12/19	345.70	97.73	337.85 ₪
778	גבע	8,835.90	9,075.80	239.90	59.22	142.07 ₪
779	שפל	21,162.70	22,694.30	1,531.60	36.48	558.73 ₪
פרטי חשבון עבור תאריכים:						
777	פסגה	01/01/20	09/01/20	256.20	93.10	238.52 ₪
778	גבע	9,075.80	9,154.40	78.60	56.22	44.19 ₪
779	שפל	22,694.30	23,256.80	562.50	34.70	195.19 ₪

חיוב בגין מקדם הספק 15.9.19-31.12.19 (KVA)

סה"כ לתשלום	הערה
0.00 ₪	חיוב בגין מקדם הספק 15.9.19-31.12.19 (KVA)

סה"כ לדייר:

פסגה	גבע	שפל	סה"כ	שיא ביקוש
601.90	318.50	2,094.10	3,014.50	43.30
₪ 576.37	₪ 186.26	₪ 753.92	₪ 1,516.55	

סה"כ צריכה
סה"כ לתשלום

195.61 ₪	תשלום קבוע	
0.00 ₪	תשלום עבור גודל חיבור בKVA (0x0)	
1,712.16 ₪	סה"כ לתשלום	לא כולל מע"מ





התפלגות חיוב בש"ח לפי תעו"ז

הסטוריית צריכה בקוט"ש

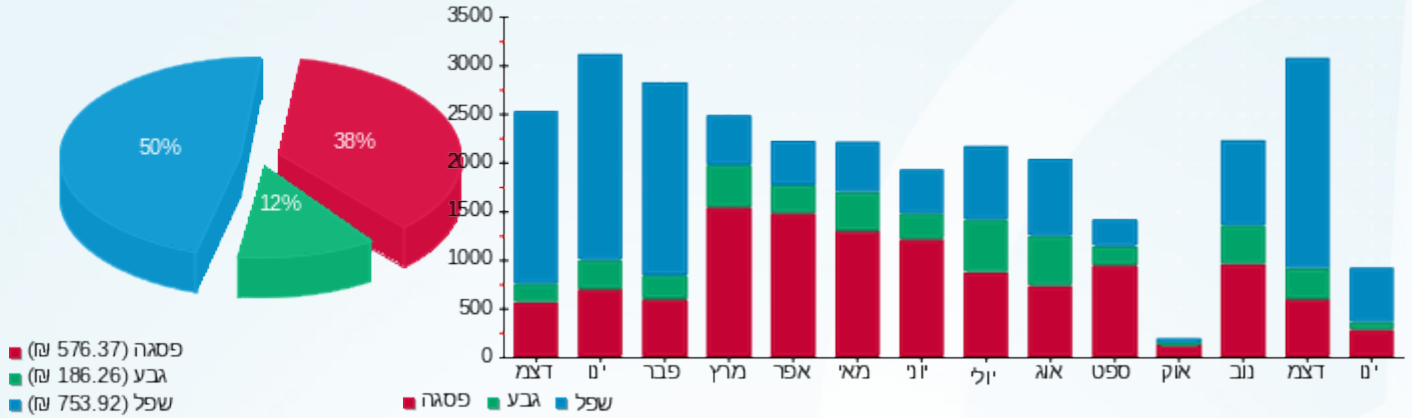



13/01/20 תאריך הפקה:
 09/01/20 תאריך קריאה נוכחית:
 11/12/19 תאריך קריאה קודמת:

שם דייר: דרור דוד - חומוס אליהו
 שם אתר: מרכזים 2000

לקוח/ה נכבד/ה, אנו מתכבדים להגיש את חישוב צריכת החשמל לתקופה 09/01/20 - 11/12/19:

דרור דוד - חומוס אליהו - 4 - 16092228

סוג תעריף	סוג צריכה	קריאה קודמת	קריאה נוכחית	סה"כ צריכה בקוט"ש	מחיר לקוט"ש בא"ג	סה"כ לתשלום
פרטי חשבון עבור תאריכים:						
777	פסגה	11/12/19	31/12/19	152.40	97.73	148.94 ₪
778	גבע	10,972.40	11,147.80	175.40	59.22	103.87 ₪
779	שפל	21,149.60	22,599.20	1,449.60	36.48	528.81 ₪
פרטי חשבון עבור תאריכים:						
777	פסגה	01/01/20	09/01/20	62.40	93.10	58.09 ₪
778	גבע	11,147.80	11,213.40	65.60	56.22	36.88 ₪
779	שפל	22,599.20	23,109.80	510.60	34.70	177.18 ₪

חיוב בגין מקדם הספק (KVA) - חצי שנתי

הערה	סה"כ לתשלום
חיוב בגין מקדם הספק 10.9.19-31.12.19 (KVA)	0.00 ₪

סה"כ לדייר:

פסגה	גבע	שפל	סה"כ	שיא ביקוש
214.80	241.00	1,960.20	2,416.00	41.58
207.03 ₪	140.75 ₪	705.99 ₪	1,053.78 ₪	

סה"כ צריכה
 סה"כ לתשלום

195.61 ₪	תשלום קבוע	
1,249.39 ₪	סה"כ לתשלום	לא כולל מע"מ

התפלגות חיוב בש"ח לפי תע"ז

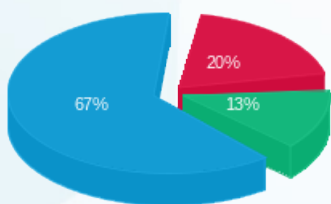

פסגה (207.03 ₪) 20%
 גבע (140.75 ₪) 13%
 שפל (705.99 ₪) 67%

הסטוריית צריכה בקוט"ש

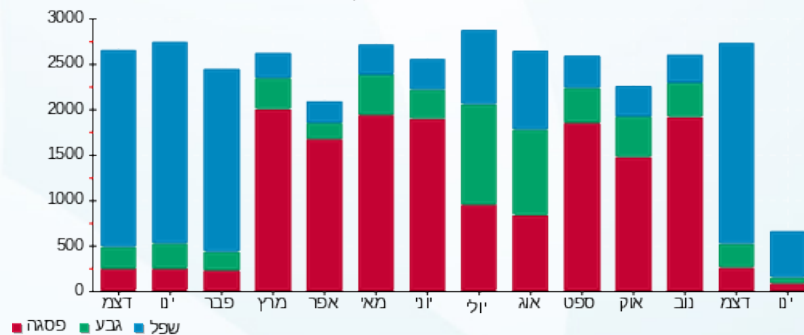



13/01/20

תאריך הפקדה:

שם דייר: ווק נודלס הרצליה

09/01/20

תאריך קריאה נוכחית:

שם אתר: מרכזים 2000

11/12/19

תאריך קריאה קודמת:

לקוח/ה נכבד/ה, אנו מתכבדים להגיש את חישוב צריכת החשמל לתקופה 09/01/20 - 11/12/19:

ווק נודלס הרצליה בע"מ - 2 - 16092228

סה"כ לתשלום	מחיר לקוט"ש בא"ג	סה"כ צריכה בקוט"ש	קריאה נוכחית	קריאה קודמת	סוג צריכה	סוג תעריף
			31/12/19	11/12/19	פרטי חשבון עבור תאריכים:	
₪ 414.67	97.73	424.30	26,124.20	25,699.90	פסגה	777
₪ 61.88	59.22	104.50	10,361.30	10,256.80	גבע	778
₪ 406.50	36.48	1,114.30	24,416.80	23,302.50	שפל	779
			09/01/20	01/01/20	פרטי חשבון עבור תאריכים:	
₪ 160.04	93.10	171.90	26,296.10	26,124.20	פסגה	777
₪ 22.26	56.22	39.60	10,400.90	10,361.30	גבע	778
₪ 163.30	34.70	470.60	24,887.40	24,416.80	שפל	779

חיוב בגין מקדם הספק (KVA) - חצי שנתי

סה"כ לתשלום	הערה
₪ 0.00	חיוב בגין מקדם הספק 10.9.19-31.12.19 (KVA)

סה"כ לדייר:

שיא ביקוש	סה"כ	שפל	גבע	פסגה
22.55	2,325.20	1,584.90	144.10	596.20
	₪ 1,228.65	₪ 569.79	₪ 84.15	₪ 574.71

סה"כ צריכה

סה"כ לתשלום

₪ 195.61	תשלום קבוע	
₪ 1,424.26	סה"כ לתשלום	לא כולל מע"מ

התפלגות חיוב בש"ח לפי תע"ז

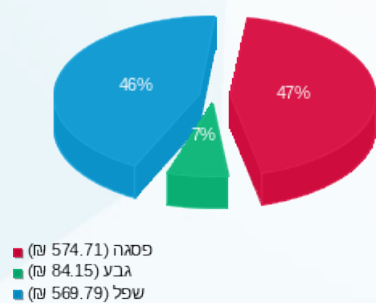

הסטוריית צריכה בקוט"ש

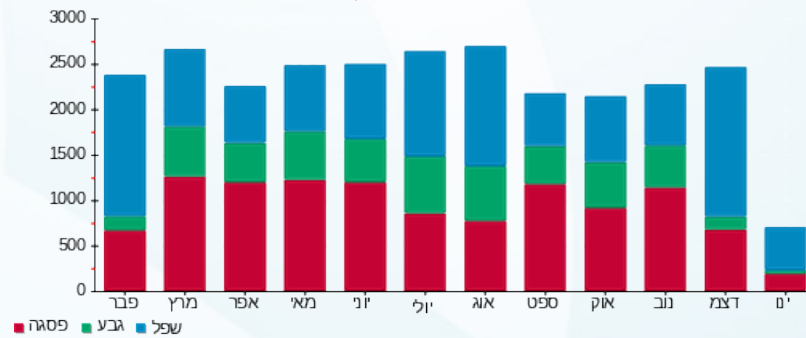

13/01/20 תאריך הפקה:
 09/01/20 תאריך קריאה נוכחית:
 11/12/19 תאריך קריאה קודמת:

שם דייר: ורינט
 שם אתר: מרכזים 2000

לקוח/ה נכבד/ה, אנו מתכבדים להגיש את חישוב צריכת החשמל לתקופה 09/01/20 - 11/12/19:

ורינט - 4 - 16092219

סוג תעריף	סוג צריכה	קריאה קודמת	קריאה נוכחית	סה"כ צריכה בקוט"ש	מחיר לקוט"ש בא"ג	סה"כ לתשלום
פרטי חשבון עבור תאריכים:						
		11/12/19	31/12/19			
777	פסגה	343,360.00	347,167.20	3,807.20	97.73	3,720.78 ₪
778	גבע	138,680.00	140,450.00	1,770.00	59.22	1,048.19 ₪
779	שפל	408,451.20	423,196.80	14,745.60	36.48	5,379.19 ₪
פרטי חשבון עבור תאריכים:						
		01/01/20	09/01/20			
777	פסגה	347,167.20	349,201.20	2,034.00	93.10	1,893.65 ₪
778	גבע	140,450.00	141,226.40	776.40	56.22	436.49 ₪
779	שפל	423,196.80	430,302.00	7,105.20	34.70	2,465.50 ₪

חיוב בגין מקדם הספק (KVA) - חצי שנתי

סה"כ לתשלום	הערה
0.00 ₪	חיוב בגין מקדם הספק 10.9.19-31.12.19 (KVA)

סה"כ לדייר:

פסגה	גבע	שפל	סה"כ	שיא ביקוש
5,841.20	2,546.40	21,850.80	30,238.40	208.19
₪ 5,614.43	₪ 1,484.69	₪ 7,844.70	₪ 14,943.82	

סה"כ צריכה
 סה"כ לתשלום

195.61 ₪	תשלום קבוע	
15,139.43 ₪	סה"כ לתשלום	לא כולל מע"מ

התפלגות חיוב בש"ח לפי תע"ז

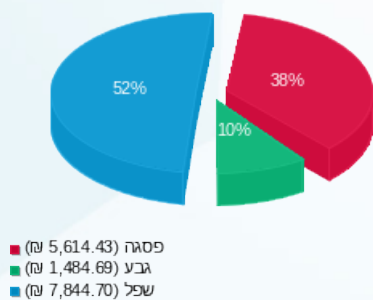

הסטוריית צריכה בקוט"ש

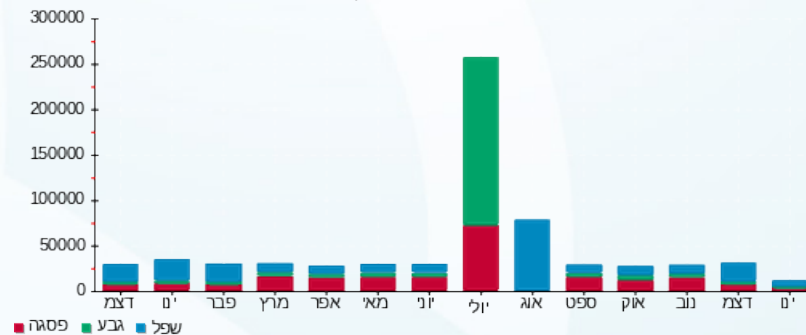

13/01/20 תאריך הפקה:
 09/01/20 תאריך קריאה נוכחית:
 11/12/19 תאריך קריאה קודמת:

שם דייר: ורינט גלריה 291 מר
 שם אתר: מרכזים 2000

לקוח/ה נכבד/ה, אנו מתכבדים להגיש את חישוב צריכת החשמל לתקופה 09/01/20 - 11/12/19:

ורינט גלריה - 4 - 16092227

סוג תעריף	סוג צריכה	קריאה קודמת	קריאה נוכחית	סה"כ צריכה בקוט"ש	מחיר לקוט"ש בא"ג	סה"כ לתשלום
פרטי חשבון עבור תאריכים:						
777	פסגה	11/12/19	31/12/19	995.40	97.73	972.80 ₪
778	גבע	29,954.00	30,294.00	340.00	59.22	201.35 ₪
779	שפל	70,660.60	73,424.00	2,763.40	36.48	1,008.09 ₪
פרטי חשבון עבור תאריכים:						
777	פסגה	86,294.80	86,730.60	435.80	93.10	405.73 ₪
778	גבע	30,294.00	30,467.60	173.60	56.22	97.60 ₪
779	שפל	73,424.00	74,715.20	1,291.20	34.70	448.05 ₪

חיוב בגין מקדם הספק (KVA) - חצי שנתי

הערה	סה"כ לתשלום
חיוב בגין מקדם הספק 10.9.19-31.12.19 (KVA)	0.00 ₪

סה"כ לדייר:

פסגה	גבע	שפל	סה"כ	שיא ביקוש
1,431.20	513.60	4,054.60	5,999.40	30.30
1,378.53 ₪	298.95 ₪	1,456.13 ₪	3,133.61 ₪	

סה"כ צריכה
 סה"כ לתשלום

195.61 ₪	תשלום קבוע	
3,329.22 ₪	סה"כ לתשלום	לא כולל מע"מ

התפלגות חיוב בש"ח לפי תע"ז

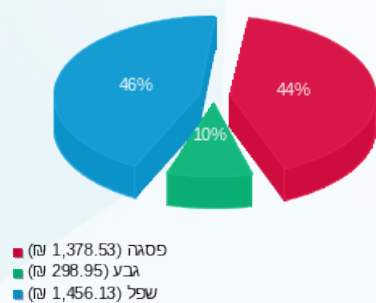

הסטוריית צריכה בקוט"ש

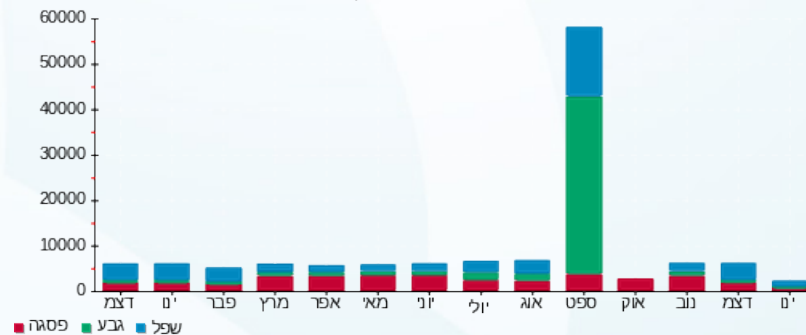

13/01/20 תאריך הפקדה:
 09/01/20 תאריך קריאה נוכחית:
 11/12/19 תאריך קריאה קודמת:

שם דייר: זר פור יו
 שם אתר: מרכזים 2000

לקוח/ה נכבד/ה, אנו מתכבדים להגיש את חישוב צריכת החשמל לתקופה 09/01/20 - 11/12/19:

זר פור יו - 3 - 16092227

סוג תעריף	סוג צריכה	קריאה קודמת	קריאה נוכחית	סה"כ צריכה בקוט"ש	מחיר לקוט"ש בא"ג	סה"כ לתשלום
פרטי חשבון עבור תאריכים:						
777	פסגה	11/12/19	31/12/19	190.00	97.73	185.69 ₪
778	גבע	16,487.00	16,551.00	64.00	59.22	37.90 ₪
779	שפל	42,759.00	43,361.80	602.80	36.48	219.90 ₪
פרטי חשבון עבור תאריכים:						
777	פסגה	01/01/20	09/01/20	68.20	93.10	63.49 ₪
778	גבע	16,551.00	16,571.80	20.80	56.22	11.69 ₪
779	שפל	43,361.80	43,564.00	202.20	34.70	70.16 ₪

חיוב בגין מקדם הספק (KVA) - חצי שנתי

הערה	סה"כ לתשלום
חיוב בגין מקדם הספק 10.9.19-31.12.19 (KVA)	0.00 ₪

סה"כ לדייר:

פסגה	גבע	שפל	סה"כ	שיא ביקוש
258.20	84.80	805.00	1,148.00	8.46
249.18 ₪	49.59 ₪	290.06 ₪	588.84 ₪	

סה"כ צריכה
 סה"כ לתשלום

35.15 ₪	תשלום קבוע	
623.99 ₪	סה"כ לתשלום	לא כולל מע"מ

התפלגות חיוב בש"ח לפי תע"ז

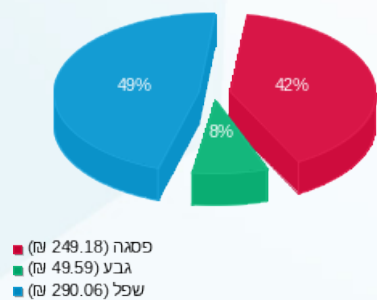

הסטוריית צריכה בקוט"ש

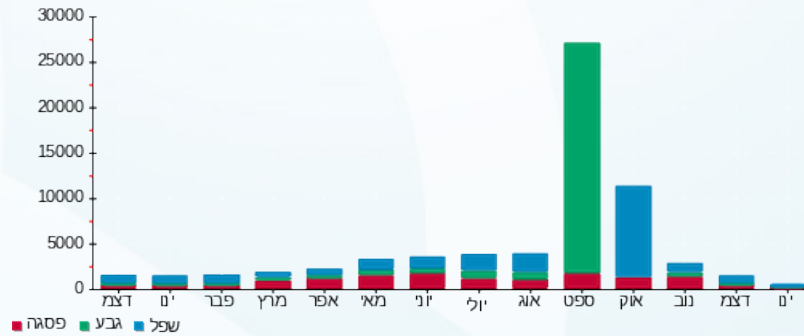



13/01/20

תאריך הפקה:

שם דייר: חדר שרתים מליסרון

09/01/20

תאריך קריאה נוכחית:

שם אתר: מרכזים 2000

11/12/19

תאריך קריאה קודמת:

לקוח/ה נכבד/ה, אנו מתכבדים להגיש את חישוב צריכת החשמל לתקופה 09/01/20 - 11/12/19:

חדר שרתים מליסרון - 3 - 16092229

סה"כ לתשלום	מחיר לקוט"ש בא"ג	סה"כ צריכה בקוט"ש	קריאה נוכחית	קריאה קודמת	סוג צריכה	סוג תעריף
			31/12/19	11/12/19	פרטי חשבון עבור תאריכים:	
190.77 ₪	97.73	195.20	15,416.10	15,220.90	פסגה	777
55.61 ₪	59.22	93.90	8,514.60	8,420.70	גבע	778
260.65 ₪	36.48	714.50	26,186.70	25,472.20	שפל	779
			09/01/20	01/01/20	פרטי חשבון עבור תאריכים:	
74.85 ₪	93.10	80.40	15,496.50	15,416.10	פסגה	777
20.46 ₪	56.22	36.40	8,551.00	8,514.60	גבע	778
96.33 ₪	34.70	277.60	26,464.30	26,186.70	שפל	779

חיוב בגין מקדם הספק (KVA) - חצי שנתי

סה"כ לתשלום	הערה
0.00 ₪	חיוב בגין מקדם הספק 10.9.19-31.12.19 (KVA)

סה"כ לדייר:

שיא ביקוש	סה"כ	שפל	גבע	פסגה
132.03	1,398.00	992.10	130.30	275.60
	698.67 ₪	356.98 ₪	76.07 ₪	265.62 ₪

סה"כ צריכה

סה"כ לתשלום

35.15 ₪	תשלום קבוע	
733.82 ₪	סה"כ לתשלום	לא כולל מע"מ

התפלגות חיוב בש"ח לפי תע"ז

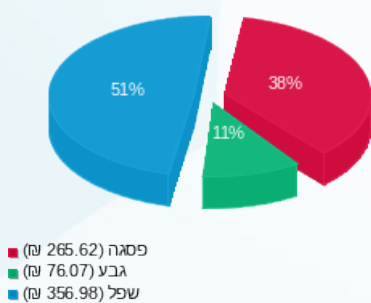

הסטוריית צריכה בקוט"ש

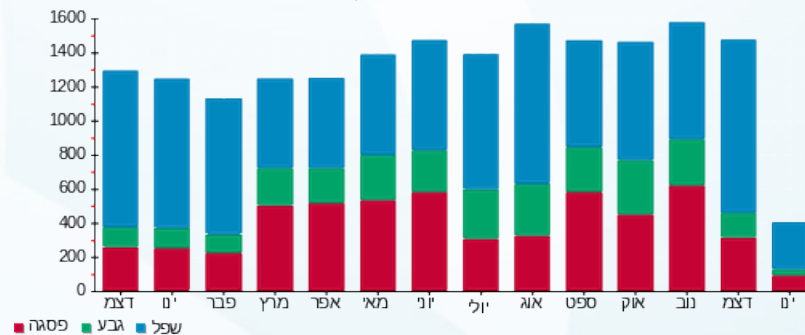



13/01/20 תאריך הפקה:
 09/01/20 תאריך קריאה נוכחית:
 11/12/19 תאריך קריאה קודמת:

שם דייר: טלמור יעוץ וניהול מזון
שם אתר: מרכזים 2000

לקוח/ה נכבד/ה, אנו מתכבדים להגיש את חישוב צריכת החשמל לתקופה 09/01/20 - 11/12/19:

טלמור יעוץ וניהול מזון - 1 - 15091181(0x0)

סוג תעריף	סוג צריכה	קריאה קודמת	קריאה נוכחית	סה"כ צריכה בקוט"ש	מחיר לקוט"ש בא"ג	סה"כ לתשלום
פרטי חשבון עבור תאריכים:						
		11/12/19	31/12/19			
777	פסגה	32,655.20	33,616.00	960.80	97.73	938.99 ₪
778	גבע	10,846.60	11,310.00	463.40	59.22	274.43 ₪
779	שפל	21,696.20	24,889.20	3,193.00	36.48	1,164.81 ₪
פרטי חשבון עבור תאריכים:						
		01/01/20	09/01/20			
777	פסגה	33,616.00	34,073.60	457.60	93.10	426.03 ₪
778	גבע	11,310.00	11,520.20	210.20	56.22	118.17 ₪
779	שפל	24,889.20	26,271.20	1,382.00	34.70	479.55 ₪

חיוב בגין מקדם הספק (KVA) - חצי שנתי

סה"כ לתשלום	הערה
0.00 ₪	חיוב בגין מקדם הספק 10.9.19-31.12.19 (KVA)

סה"כ לדייר:

פסגה	גבע	שפל	סה"כ	שיא ביקוש
1,418.40	673.60	4,575.00	6,667.00	48.64
1,365.02 ₪	392.60 ₪	1,644.36 ₪	3,401.98 ₪	

סה"כ צריכה
סה"כ לתשלום

195.61 ₪	תשלום קבוע	
0.00 ₪	תשלום עבור גודל חיבור בKVA (0x0)	
3,597.59 ₪	סה"כ לתשלום	לא כולל מע"מ





התפלגות חיוב בש"ח לפי תעו"ז

הסטוריית צריכה בקוט"ש

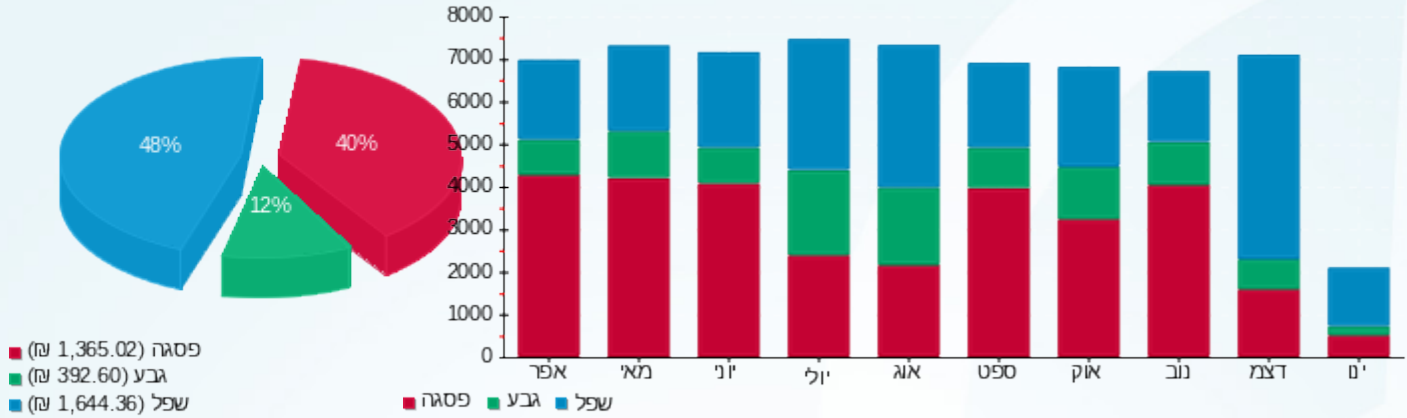

13/01/20 תאריך הפקה:
 09/01/20 תאריך קריאה נוכחית:
 11/12/19 תאריך קריאה קודמת:

שם דייר: טנדורי (פ.ו.ר.)
 שם אתר: מרכזים 2000

לקוח/ה נכבד/ה, אנו מתכבדים להגיש את חישוב צריכת החשמל לתקופה 09/01/20 - 11/12/19:

טנדורי (פ.ו.ר.) - 1 - 16092227

סוג תעריף	סוג צריכה	קריאה קודמת	קריאה נוכחית	סה"כ צריכה בקוט"ש	מחיר לקוט"ש בא"ג	סה"כ לתשלום
פרטי חשבון עבור תאריכים:						
		11/12/19	31/12/19			
777	פסגה	189,427.60	191,698.80	2,271.20	97.73	2,219.64 ₪
778	גבע	103,294.80	104,073.60	778.80	59.22	461.21 ₪
779	שפל	224,278.80	231,045.20	6,766.40	36.48	2,468.38 ₪
פרטי חשבון עבור תאריכים:						
		01/01/20	09/01/20			
777	פסגה	191,698.80	192,907.60	1,208.80	93.10	1,125.39 ₪
778	גבע	104,073.60	104,401.60	328.00	56.22	184.40 ₪
779	שפל	231,045.20	234,005.60	2,960.40	34.70	1,027.26 ₪

חיוב בגין מקדם הספק (KVA) - חצי שנתי

הערה	סה"כ לתשלום
חיוב בגין מקדם הספק 10.9.19-31.12.19 (KVA)	0.00 ₪

סה"כ לדייר:

פסגה	גבע	שפל	סה"כ	שיא ביקוש
3,480.00	1,106.80	9,726.80	14,313.60	87.92
₪ 3,345.04	₪ 645.61	₪ 3,495.64	₪ 7,486.29	

סה"כ צריכה
 סה"כ לתשלום

195.61 ₪	תשלום קבוע	
7,681.90 ₪	סה"כ לתשלום	לא כולל מע"מ

התפלגות חיוב בש"ח לפי תע"ז

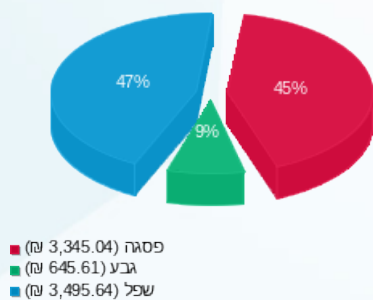

הסטוריית צריכה בקוט"ש

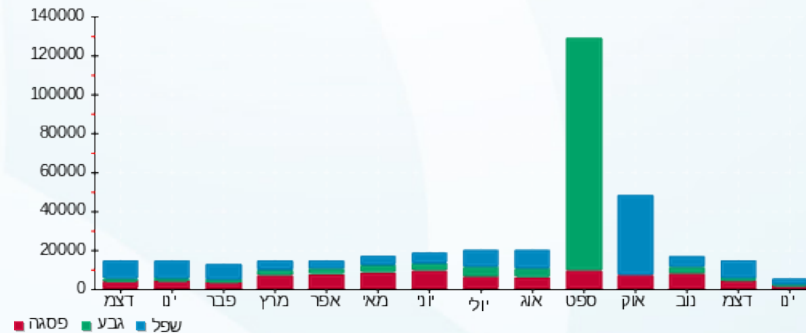

13/01/20 תאריך הפקה:
 09/01/20 תאריך קריאה נוכחית:
 11/12/19 תאריך קריאה קודמת:

שם דייר: טקסטל
 שם אתר: מרכזים 2000

לקוח/ה נכבד/ה, אנו מתכבדים להגיש את חישוב צריכת החשמל לתקופה 09/01/20 - 11/12/19:

טקסטל - 4 - 16092232

סוג תעריף	סוג צריכה	קריאה קודמת	קריאה נוכחית	סה"כ צריכה בקוט"ש	מחיר לקוט"ש בא"ג	סה"כ לתשלום
פרטי חשבון עבור תאריכים:						
		11/12/19	31/12/19			
777	פסגה	18,804.10	18,952.85	148.75	97.73	145.37 ₪
778	גבע	7,181.85	7,242.25	60.40	59.22	35.77 ₪
779	שפל	22,476.05	23,013.10	537.05	36.48	195.92 ₪
פרטי חשבון עבור תאריכים:						
		01/01/20	09/01/20			
777	פסגה	18,952.85	19,013.15	60.30	93.10	56.14 ₪
778	גבע	7,242.25	7,266.90	24.65	56.22	13.86 ₪
779	שפל	23,013.10	23,264.80	251.70	34.70	87.34 ₪

חיוב בגין מקדם הספק (KVA) - חצי שנתי

הערה	סה"כ לתשלום
חיוב בגין מקדם הספק 10.9.19-31.12.19 (KVA)	0.00 ₪

סה"כ לדייר:

פסגה	גבע	שפל	סה"כ	שיא ביקוש
209.05	85.05	788.75	1,082.85	12.36
145.37 ₪	35.77 ₪	195.92 ₪	377.06 ₪	

סה"כ צריכה
 סה"כ לתשלום

35.15 ₪	תשלום קבוע	
569.55 ₪	סה"כ לתשלום	לא כולל מע"מ

התפלגות חיוב בש"ח לפי תע"ז

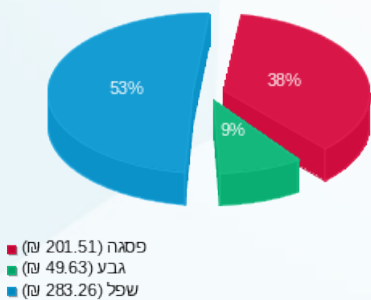

הסטוריית צריכה בקוט"ש

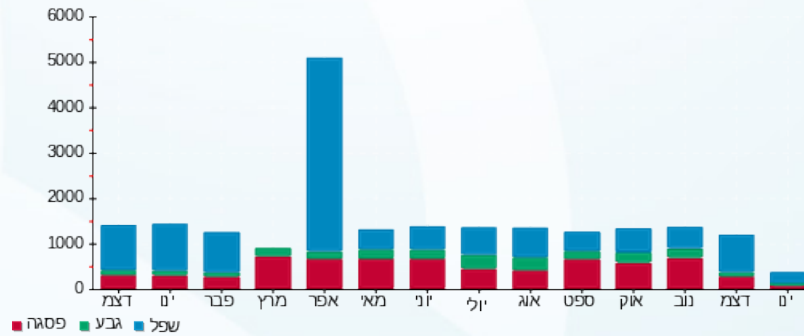



13/01/20

תאריך הפקדה:

שם דייר: י.ש. מרום בעמ

09/01/20

תאריך קריאה נוכחית:

שם אתר: מרכזים 2000

11/12/19

תאריך קריאה קודמת:

לקוח/ה נכבד/ה, אנו מתכבדים להגיש את חישוב צריכת החשמל לתקופה 09/01/20 - 11/12/19:

י.ש. מרום - 1 - 15091577

סה"כ לתשלום	מחיר לקוט"ש בא"ג	סה"כ צריכה בקוט"ש	קריאה נוכחית	קריאה קודמת	סוג צריכה	סוג תעריף
			31/12/19	11/12/19	פרטי חשבון עבור תאריכים:	
110.04 ₪	97.73	112.60	21,736.40	21,623.80	פסגה	777
9.71 ₪	59.22	16.40	7,783.40	7,767.00	גבע	778
120.53 ₪	36.48	330.40	23,844.00	23,513.60	שפל	779
			09/01/20	01/01/20	פרטי חשבון עבור תאריכים:	
81.56 ₪	93.10	87.60	21,824.00	21,736.40	פסגה	777
3.26 ₪	56.22	5.80	7,789.20	7,783.40	גבע	778
81.27 ₪	34.70	234.20	24,078.20	23,844.00	שפל	779

חיוב בגין מקדם הספק (KVA) - חצי שנתי

סה"כ לתשלום	הערה
0.00 ₪	חיוב בגין מקדם הספק 10.9.19-31.12.19 (KVA)

סה"כ לדייר:

שיא ביקוש	סה"כ	שפל	גבע	פסגה
20.77	787.00	564.60	22.20	200.20
	406.37 ₪	201.80 ₪	12.97 ₪	191.60 ₪

סה"כ צריכה

סה"כ לתשלום

35.15 ₪	תשלום קבוע	
441.52 ₪	סה"כ לתשלום	לא כולל מע"מ

התפלגות חיוב בש"ח לפי תע"ז

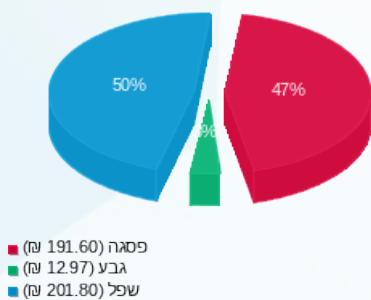

הסטוריית צריכה בקוט"ש

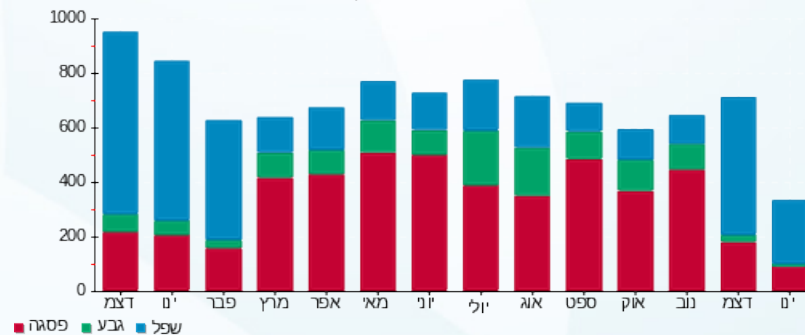

13/01/20 תאריך הפקה:
 09/01/20 תאריך קריאה נוכחית:
 11/12/19 תאריך קריאה קודמת:

שם דייר: ילר סוכנות לביטוח
 שם אתר: מרכזים 2000

לקוח/ה נכבד/ה, אנו מתכבדים להגיש את חישוב צריכת החשמל לתקופה 09/01/20 - 11/12/19:

ילר סוכנות לביטוח - 3 - 16092223

סוג תעריף	סוג צריכה	קריאה קודמת	קריאה נוכחית	סה"כ צריכה בקוט"ש	מחיר לקוט"ש בא"ג	סה"כ לתשלום
פרטי חשבון עבור תאריכים:						
777	פסגה	11/12/19	31/12/19	26.70	97.73	26.09 ₪
778	גבע	4,627.50	4,640.80	13.30	59.22	7.88 ₪
779	שפל	16,144.70	16,244.10	99.40	36.48	36.26 ₪
פרטי חשבון עבור תאריכים:						
777	פסגה	01/01/20	09/01/20	12.50	93.10	11.64 ₪
778	גבע	4,640.80	4,646.50	5.70	56.22	3.20 ₪
779	שפל	16,244.10	16,287.50	43.40	34.70	15.06 ₪

חיוב בגין מקדם הספק (KVA) - חצי שנתי

הערה	סה"כ לתשלום
חיוב בגין מקדם הספק 10.9.19-31.12.19 (KVA)	0.00 ₪

סה"כ לדייר:

פסגה	גבע	שפל	סה"כ	שיא ביקוש
39.20	19.00	142.80	201.00	65.84
₪ 37.73	₪ 11.08	₪ 51.32	₪ 100.13	

סה"כ צריכה
 סה"כ לתשלום

₪ 35.15	תשלום קבוע	
₪ 135.28	סה"כ לתשלום	לא כולל מע"מ

התפלגות חיוב בש"ח לפי תע"ז

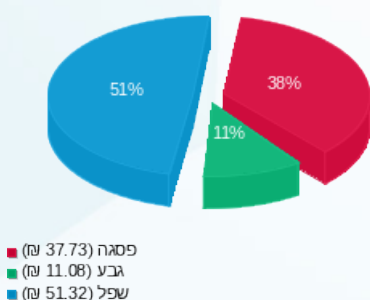

הסטוריית צריכה בקוט"ש

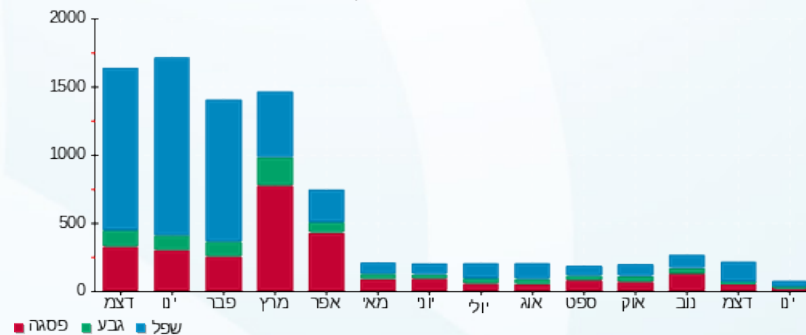



13/01/20 תאריך הפקה:
 09/01/20 תאריך קריאה נוכחית:
 11/12/19 תאריך קריאה קודמת:

שם דייר: ישראל אלימלך
 שם אתר: מרכזים 2000

לקוח/ה נכבד/ה, אנו מתכבדים להגיש את חישוב צריכת החשמל לתקופה 09/01/20 - 11/12/19:

ישראל אלימלך - 3 - 16092219

סוג תעריף	סוג צריכה	קריאה קודמת	קריאה נוכחית	סה"כ צריכה בקוט"ש	מחיר לקוט"ש בא"ג	סה"כ לתשלום
פרטי חשבון עבור תאריכים:						
777	פסגה	11/12/19	31/12/19	100.20	97.73	97.93 ₪
778	גבע	1,176.10	1,215.30	39.20	59.22	23.21 ₪
779	שפל	3,610.20	3,923.40	313.20	36.48	114.26 ₪
פרטי חשבון עבור תאריכים:						
777	פסגה	01/01/20	09/01/20	6.10	93.10	5.68 ₪
778	גבע	1,215.30	1,217.70	2.40	56.22	1.35 ₪
779	שפל	3,923.40	3,943.40	20.00	34.70	6.94 ₪

חיוב בגין מקדם הספק (KVA) - חצי שנתי

הערה	סה"כ לתשלום
חיוב בגין מקדם הספק 10.9.19-31.12.19 (KVA)	0.00 ₪

סה"כ לדייר:

פסגה	גבע	שפל	סה"כ	שיא ביקוש
106.30	41.60	333.20	481.10	7.53
103.60 ₪	24.56 ₪	121.20 ₪	249.36 ₪	

סה"כ צריכה
 סה"כ לתשלום

35.15 ₪	תשלום קבוע	
284.51 ₪	סה"כ לתשלום	לא כולל מע"מ

התפלגות חיוב בש"ח לפי תע"ז

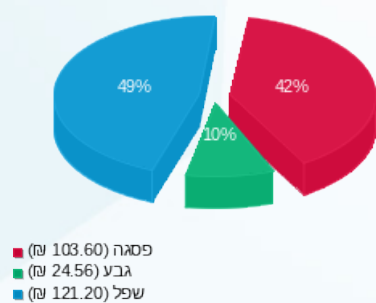

הסטוריית צריכה בקוט"ש

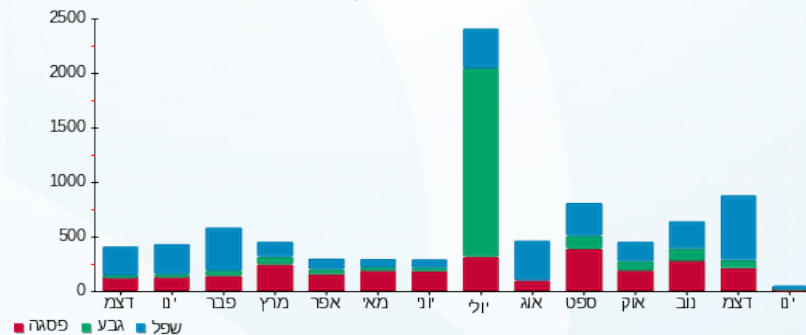



13/01/20 תאריך הפקדה:
 09/01/20 תאריך קריאה נוכחית:
 11/12/19 תאריך קריאה קודמת:

שם דייר: ליב קומפי
 שם אתר: מרכזים 2000

לקוח/ה נכבד/ה, אנו מתכבדים להגיש את חישוב צריכת החשמל לתקופה 09/01/20 - 11/12/19:

15091589 - 2

סוג תעריף	סוג צריכה	קריאה קודמת	קריאה נוכחית	סה"כ צריכה בקוט"ש	מחיר לקוט"ש בא"ג	סה"כ לתשלום
פרטי חשבון עבור תאריכים:						
		11/12/19	31/12/19			
777	פסגה	319,392.40	320,707.60	1,315.20	97.73	1,285.34 ₪
778	גבע	87,800.80	88,934.80	1,134.00	59.22	671.55 ₪
779	שפל	252,445.20	258,255.60	5,810.40	36.48	2,119.63 ₪
פרטי חשבון עבור תאריכים:						
		01/01/20	09/01/20			
777	פסגה	320,707.60	321,419.60	712.00	93.10	662.87 ₪
778	גבע	88,934.80	89,574.80	640.00	56.22	359.81 ₪
779	שפל	258,255.60	261,550.00	3,294.40	34.70	1,143.16 ₪

חיוב בגין מקדם הספק (KVA) - חצי שנתי

הערה	סה"כ לתשלום
חיוב בגין מקדם הספק 10.9.19-31.12.19 (KVA)	0.00 ₪

סה"כ לדייר:

פסגה	גבע	שפל	סה"כ	שיא ביקוש
2,027.20	1,774.00	9,104.80	12,906.00	136.49
1,948.22 ₪	1,031.36 ₪	3,262.79 ₪	6,242.37 ₪	

סה"כ צריכה
 סה"כ לתשלום

לא כולל מע"מ	תשלום קבוע	סה"כ לתשלום
	195.61 ₪	
		6,437.98 ₪

התפלגות חיוב בש"ח לפי תע"ז

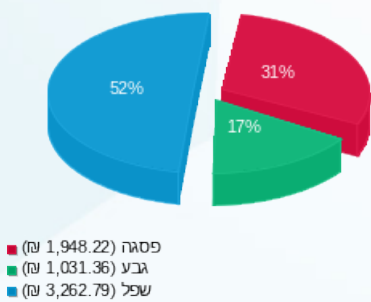

הסטוריית צריכה בקוט"ש

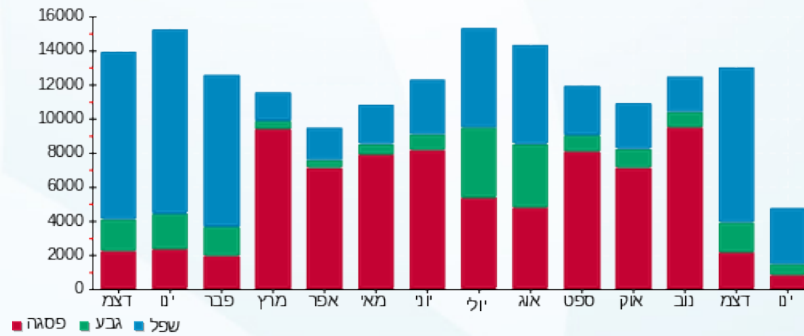

13/01/20 תאריך הפקה:
 09/01/20 תאריך קריאה נוכחית:
 11/12/19 תאריך קריאה קודמת:

שם דייר: לריס גרופ בע"מ
 שם אתר: מרכזים 2000
 תאריך כניסה: 01/01/20

לקוח/ה נכבד/ה, אנו מתכבדים להגיש את חישוב צריכת החשמל לתקופה 09/01/20 - 01/01/20:

לריס גרופ בע"מ - 3 - 15091577

סה"כ לתשלום	מחיר לקוט"ש בא"ג	סה"כ צריכה בקוט"ש	קריאה נוכחית	קריאה קודמת	סוג צריכה	סוג תעריף
			09/01/20	01/01/20	פרטי חשבון עבור תאריכים:	
0.00 ₪	93.10	0.00	75,346.40	75,346.40	פסגה	777
0.00 ₪	56.22	0.00	38,658.20	38,658.20	גבע	778
0.21 ₪	34.70	0.60	126,307.40	126,306.80	שפל	779

סה"כ לדייר:

שיא ביקוש	סה"כ	שפל	גבע	פסגה
0.42	0.60	0.60	0.00	0.00
	0.21 ₪	0.21 ₪	0.00 ₪	0.00 ₪

סה"כ צריכה
 סה"כ לתשלום

35.15 ₪	תשלום קבוע	
35.36 ₪	סה"כ לתשלום	לא כולל מע"מ

התפלגות חיוב בש"ח לפי תעו"ז

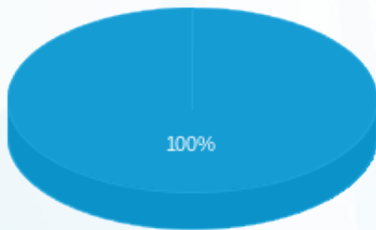

פסגה (0.00 ₪)
 גבע (0.00 ₪)
 שפל (0.21 ₪)

הסטוריית צריכה בקוט"ש

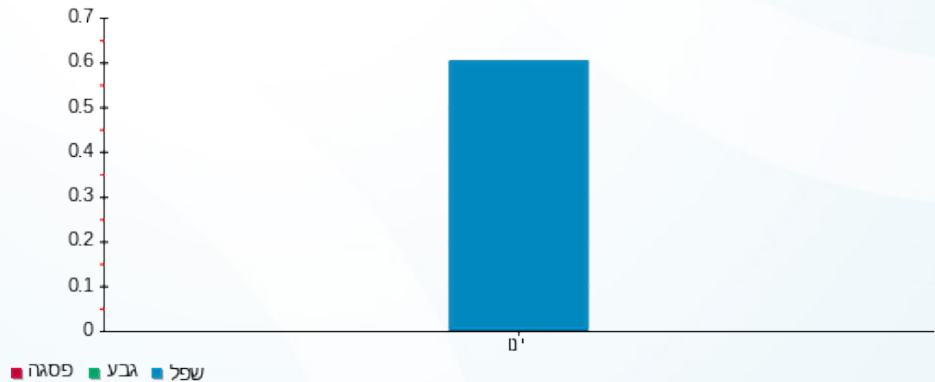

13/01/20 תאריך הפקדה:
 09/01/20 תאריך קריאה נוכחית:
 11/12/19 תאריך קריאה קודמת:

שם דייר: לריס גרופ בע"מ (קיוסק)
 שם אתר: מרכזים 2000
 תאריך כניסה: 01/01/20

לקוח/ה נכבד/ה, אנו מתכבדים להגיש את חישוב צריכת החשמל לתקופה 09/01/20 - 01/01/20:

לריס גרופ בע"מ (קיוסק) - 1 - 16092229(0x0)

סוג תעריף	סוג צריכה	קריאה קודמת	קריאה נוכחית	סה"כ צריכה בקוט"ש	מחיר לקוט"ש בא"ג	סה"כ לתשלום
פרטי חשבון עבור תאריכים:						
777	פסגה	01/01/20	09/01/20	381.80	93.10	355.46 ₪
778	גבע	171.30	353.30	182.00	56.22	102.32 ₪
779	שפל	1,249.50	2,604.30	1,354.80	34.70	470.12 ₪

סה"כ לדייר:

פסגה	גבע	שפל	סה"כ	שיא ביקוש
381.80	182.00	1,354.80	1,918.60	14.88
₪ 355.46	₪ 102.32	₪ 470.12	₪ 927.89	

סה"כ צריכה
 סה"כ לתשלום

₪ 35.15	תשלום קבוע	
₪ 0.00	תשלום עבור גודל חיבור בKVA (0x0)	
₪ 963.04	סה"כ לתשלום	לא כולל מע"מ

התפלגות חיוב בש"ח לפי תע"ז

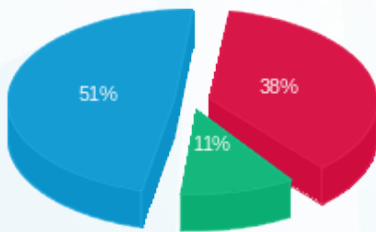

פסגה (₪ 355.46) 51%
 גבע (₪ 102.32) 11%
 שפל (₪ 470.12) 38%

הסטוריית צריכה בקוט"ש

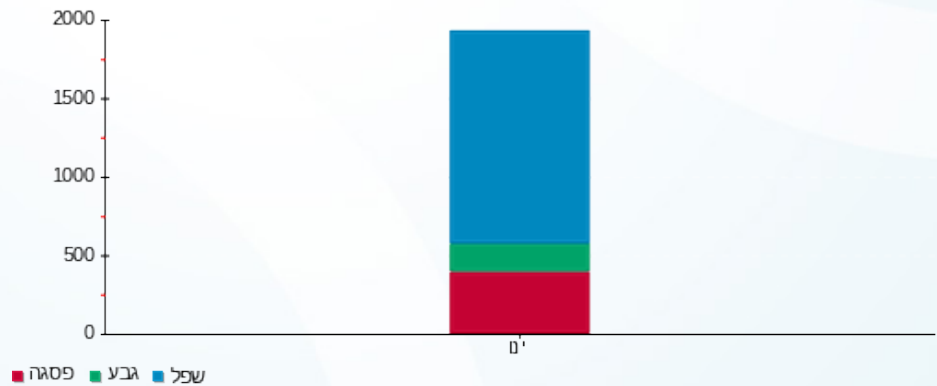

13/01/20 תאריך הפקה:
 09/01/20 תאריך קריאה נוכחית:
 11/12/19 תאריך קריאה קודמת:

שם דייר: מדיהטקט (חנה יגר)
 שם אתר: מרכזים 2000

לקוח/ה נכבד/ה, אנו מתכבדים להגיש את חישוב צריכת החשמל לתקופה 09/01/20 - 11/12/19:

מדיהטקט (חנה יגר) - 1 - 16092220

סה"כ לתשלום	מחיר לקוט"ש בא"ג	סה"כ צריכה בקוט"ש	קריאה נוכחית	קריאה קודמת	סוג צריכה	סוג תעריף
			31/12/19	11/12/19	פרטי חשבון עבור תאריכים:	
140.39 ₪	97.73	143.65	10,871.45	10,727.80	פסגה	777
9.21 ₪	59.22	15.55	1,745.90	1,730.35	גבע	778
125.89 ₪	36.48	345.10	3,952.25	3,607.15	שפל	779
			09/01/20	01/01/20	פרטי חשבון עבור תאריכים:	
88.49 ₪	93.10	95.05	10,966.50	10,871.45	פסגה	777
4.86 ₪	56.22	8.65	1,754.55	1,745.90	גבע	778
67.51 ₪	34.70	194.55	4,146.80	3,952.25	שפל	779

סה"כ לדייר:

שיא ביקוש	סה"כ	שפל	גבע	פסגה	סה"כ צריכה
12.29	802.55	539.65	24.20	238.70	סה"כ לתשלום
	436.35 ₪	193.40 ₪	14.07 ₪	228.88 ₪	

35.15 ₪	תשלום קבוע	
471.50 ₪	סה"כ לתשלום	לא כולל מע"מ

התפלגות חיוב בש"ח לפי תעו"ז

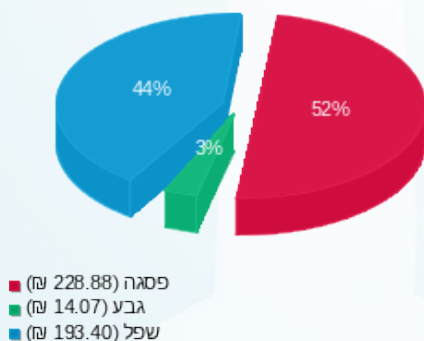

הסטוריית צריכה בקוט"ש

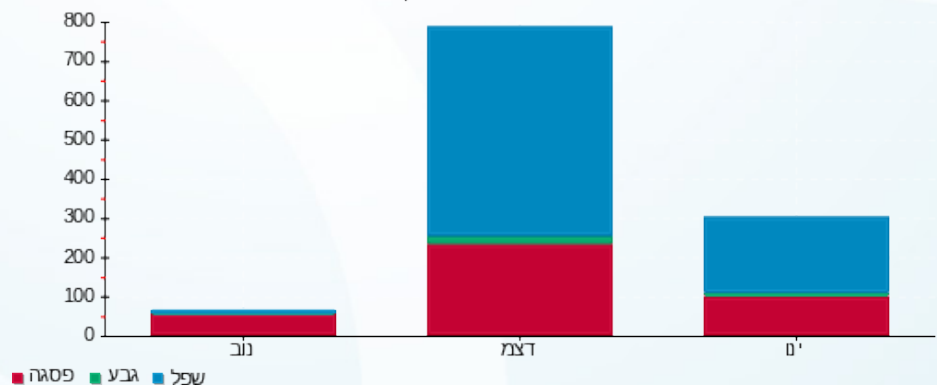



13/01/20

תאריך הפקה:

שם דייר: מוסרי שמעון מחסן 120 מ"ר
שם אתר: מרכזים 2000

09/01/20

תאריך קריאה נוכחית:

11/12/19

תאריך קריאה קודמת:

לקוח/ה נכבד/ה, אנו מתכבדים להגיש את חישוב צריכת החשמל לתקופה 09/01/20 - 11/12/19:

מוסרי שמעון מחסן 120 מר - 3 - 16092230

סוג תעריף	סוג צריכה	קריאה קודמת	קריאה נוכחית	סה"כ צריכה בקוט"ש	מחיר לקוט"ש בא"ג	סה"כ לתשלום
פרטי חשבון עבור תאריכים:						
		11/12/19	31/12/19			
777	פסגה	8,790.00	8,800.20	10.20	97.73	9.97 ₪
778	גבע	2,058.40	2,065.00	6.60	59.22	3.91 ₪
779	שפל	5,783.20	5,928.00	144.80	36.48	52.82 ₪
פרטי חשבון עבור תאריכים:						
		01/01/20	09/01/20			
777	פסגה	8,800.20	8,803.80	3.60	93.10	3.35 ₪
778	גבע	2,065.00	2,065.00	0.00	56.22	0.00 ₪
779	שפל	5,928.00	5,977.80	49.80	34.70	17.28 ₪

חיוב בגין מקדם הספק (KVA) - חצי שנתי

הערה	סה"כ לתשלום
חיוב בגין מקדם הספק 10.9.19-31.12.19 (KVA)	0.00 ₪

סה"כ לדייר:

פסגה	גבע	שפל	סה"כ	שיא ביקוש
13.80	6.60	194.60	215.00	3.28
13.32 ₪	3.91 ₪	70.10 ₪	87.33 ₪	

סה"כ צריכה

סה"כ לתשלום

35.15 ₪	תשלום קבוע	
122.48 ₪	סה"כ לתשלום	לא כולל מע"מ

התפלגות חיוב בש"ח לפי תע"ז

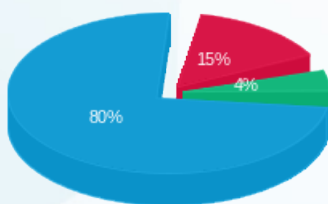

פסגה (13.32 ₪) 80%
גבע (3.91 ₪) 15%
שפל (70.10 ₪) 4%

הסטוריית צריכה בקוט"ש

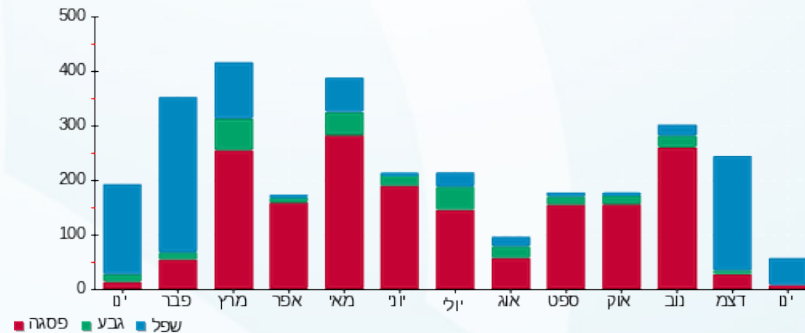



13/01/20

תאריך הפקה:

שם דייר: מוקד אמון
שם אתר: מרכזים 2000

09/01/20

תאריך קריאה נוכחית:

11/12/19

תאריך קריאה קודמת:

לקוח/ה נכבד/ה, אנו מתכבדים להגיש את חישוב צריכת החשמל לתקופה 09/01/20 - 11/12/19:

מוקד אמון - 1 - 16092222

סוג תעריף	סוג צריכה	קריאה קודמת	קריאה נוכחית	סה"כ צריכה בקוט"ש	מחיר לקוט"ש בא"ג	סה"כ לתשלום
פרטי חשבון עבור תאריכים:						
777	פסגה	11/12/19	31/12/19	93.70	97.73	91.57 ₪
778	גבע	3,367.20	3,395.80	28.60	59.22	16.94 ₪
779	שפל	10,355.00	10,914.50	559.50	36.48	204.11 ₪
פרטי חשבון עבור תאריכים:						
777	פסגה	01/01/20	09/01/20	52.20	93.10	48.60 ₪
778	גבע	3,395.80	3,411.90	16.10	56.22	9.05 ₪
779	שפל	10,914.50	11,336.10	421.60	34.70	146.30 ₪

חיוב בגין מקדם הספק (KVA) - חצי שנתי

הערה	סה"כ לתשלום
חיוב בגין מקדם הספק 10.9.19-31.12.19 (KVA)	0.00 ₪

סה"כ לדייר:

פסגה	גבע	שפל	סה"כ	שיא ביקוש
145.90	44.70	981.10	1,171.70	18.79
140.17 ₪	25.99 ₪	350.40 ₪	516.56 ₪	

סה"כ צריכה
סה"כ לתשלום

35.15 ₪	תשלום קבוע	
551.71 ₪	סה"כ לתשלום	לא כולל מע"מ

התפלגות חיוב בש"ח לפי תע"ז

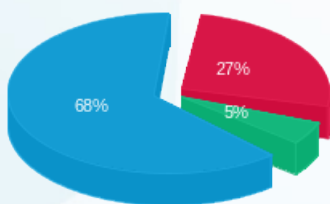

פסגה (140.17 ₪) 68%
גבע (25.99 ₪) 27%
שפל (350.40 ₪) 5%

הסטוריית צריכה בקוט"ש

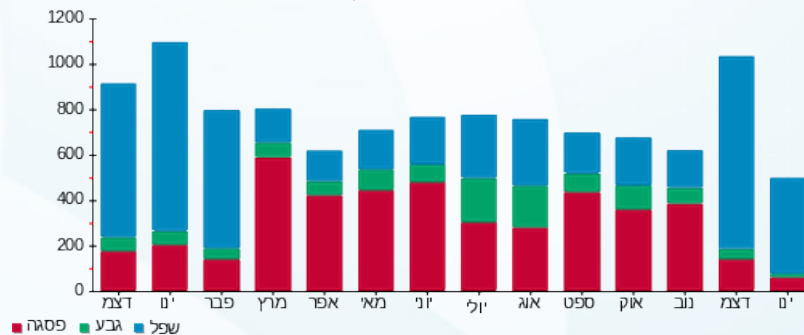



13/01/20

תאריך הפקדה:

שם דייר: מטריקס 656 מר

09/01/20

תאריך קריאה נוכחית:

שם אתר: מרכזים 2000

11/12/19

תאריך קריאה קודמת:

לקוח/ה נכבד/ה, אנו מתכבדים להגיש את חישוב צריכת החשמל לתקופה 09/01/20 - 11/12/19:

מטריקס - 4 - 16092226

סוג תעריף	סוג צריכה	קריאה קודמת	קריאה נוכחית	סה"כ צריכה בקוט"ש	מחיר לקוט"ש בא"ג	סה"כ לתשלום
פרטי חשבון עבור תאריכים:						
		11/12/19	31/12/19			
777	פסגה	66,272.40	66,848.00	575.60	97.73	562.53 ₪
778	גבע	15,811.60	15,938.40	126.80	59.22	75.09 ₪
779	שפל	48,179.60	50,151.20	1,971.60	36.48	719.24 ₪
פרטי חשבון עבור תאריכים:						
		01/01/20	09/01/20			
777	פסגה	66,848.00	67,188.80	340.80	93.10	317.28 ₪
778	גבע	15,938.40	15,983.60	45.20	56.22	25.41 ₪
779	שפל	50,151.20	51,422.40	1,271.20	34.70	441.11 ₪

חיוב בגין מקדם הספק (KVA) - חצי שנתי

הערה	סה"כ לתשלום
חיוב בגין מקדם הספק 10.9.19-31.12.19 (KVA)	0.00 ₪

סה"כ לדייר:

פסגה	גבע	שפל	סה"כ	שיא ביקוש
916.40	172.00	3,242.80	4,331.20	63.23
₪ 879.82	₪ 100.50	₪ 1,160.35	₪ 2,140.67	

סה"כ צריכה

סה"כ לתשלום

לא כולל מע"מ	תשלום קבוע	סה"כ לתשלום
	195.61 ₪	
		2,336.28 ₪

התפלגות חיוב בש"ח לפי תע"ז

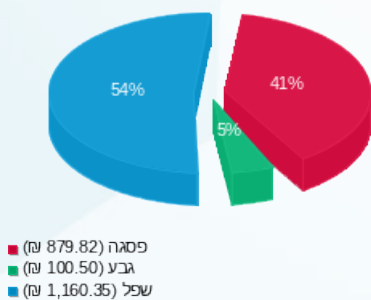

הסטוריית צריכה בקוט"ש

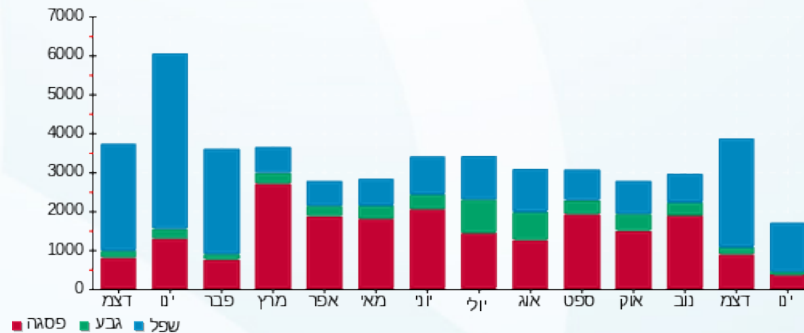

13/01/20 תאריך הפקה:
 09/01/20 תאריך קריאה נוכחית:
 11/12/19 תאריך קריאה קודמת:

שם דייר: נוב אחזקות חדש
 שם אתר: מרכזים 2000

לקוח/ה נכבד/ה, אנו מתכבדים להגיש את חישוב צריכת החשמל לתקופה 09/01/20 - 11/12/19:

נוב אחזקות חדש - 4 - 16092225

סה"כ לתשלום	מחיר לקוט"ש בא"ג	סה"כ צריכה בקוט"ש	קריאה נוכחית	קריאה קודמת	סוג צריכה	סוג תעריף
			31/12/19	11/12/19	פרטי חשבון עבור תאריכים:	
229.27 ₪	97.73	234.60	26,651.90	26,417.30	פסגה	777
42.22 ₪	59.22	71.30	8,410.80	8,339.50	גבע	778
361.33 ₪	36.48	990.50	26,291.40	25,300.90	שפל	779
			09/01/20	01/01/20	פרטי חשבון עבור תאריכים:	
150.54 ₪	93.10	161.70	26,813.60	26,651.90	פסגה	777
25.13 ₪	56.22	44.70	8,455.50	8,410.80	גבע	778
224.51 ₪	34.70	647.00	26,938.40	26,291.40	שפל	779

חיוב בגין מקדם הספק (KVA) - חצי שנתי

סה"כ לתשלום	הערה
0.00 ₪	חיוב בגין מקדם הספק 10.9.19-31.12.19 (KVA)

סה"כ לדייר:

שיא ביקוש	סה"כ	שפל	גבע	פסגה	סה"כ צריכה
47.12	2,149.80	1,637.50	116.00	396.30	סה"כ לתשלום
	1,033.01 ₪	585.84 ₪	67.35 ₪	379.82 ₪	

195.61 ₪	תשלום קבוע	לא כולל מע"מ
1,228.62 ₪	סה"כ לתשלום	

התפלגות חיוב בש"ח לפי תע"ז

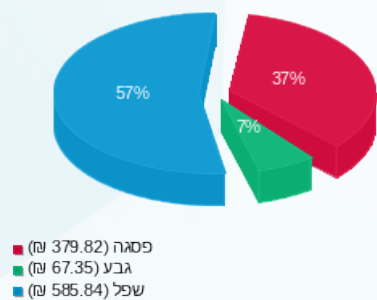

הסטוריית צריכה בקוט"ש





13/01/20

תאריך הפקה:

שם דייר: נירו ספיריט ישראל

09/01/20

תאריך קריאה נוכחית:

שם אתר: מרכזים 2000

11/12/19

תאריך קריאה קודמת:

לקוח/ה נכבד/ה, אנו מתכבדים להגיש את חישוב צריכת החשמל לתקופה 09/01/20 - 11/12/19:

נירו ספיריט ישראל - 1 - 15091589

סה"כ לתשלום	מחיר לקוט"ש בא"ג	סה"כ צריכה בקוט"ש	קריאה נוכחית	קריאה קודמת	סוג צריכה	סוג תעריף
			31/12/19	11/12/19	פרטי חשבון עבור תאריכים:	
267.39 ₪	97.73	273.60	13,128.00	12,854.40	פסגה	777
48.68 ₪	59.22	82.20	3,121.80	3,039.60	גבע	778
277.76 ₪	36.48	761.40	7,851.00	7,089.60	שפל	779
			09/01/20	01/01/20	פרטי חשבון עבור תאריכים:	
139.65 ₪	93.10	150.00	13,278.00	13,128.00	פסגה	777
16.87 ₪	56.22	30.00	3,151.80	3,121.80	גבע	778
78.28 ₪	34.70	225.60	8,076.60	7,851.00	שפל	779

חיוב בגין מקדם הספק 10.9.19-31.12.19 (KVA)

סה"כ לתשלום	הערה
0.00 ₪	חיוב בגין מקדם הספק 10.9.19-31.12.19 (KVA)

סה"כ לדייר:

שיא ביקוש	סה"כ	שפל	גבע	פסגה
83.53	1,522.80	987.00	112.20	423.60
	828.63 ₪	356.04 ₪	65.54 ₪	407.04 ₪

סה"כ צריכה

סה"כ לתשלום

35.15 ₪	תשלום קבוע	
863.78 ₪	סה"כ לתשלום	לא כולל מע"מ

התפלגות חיוב בש"ח לפי תע"ז

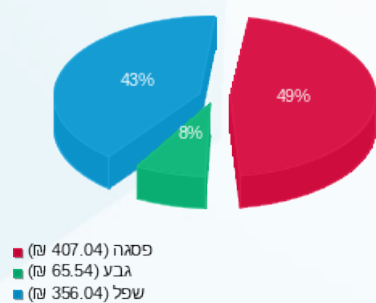

הסטוריית צריכה בקוט"ש

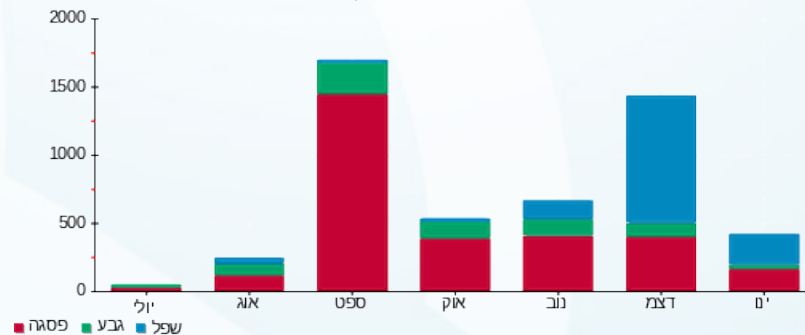

13/01/20 תאריך הפקה:
 09/01/20 תאריך קריאה נוכחית:
 11/12/19 תאריך קריאה קודמת:

שם דייר: סטודיו נעה
 שם אתר: מרכזים 2000

לקוח/ה נכבד/ה, אנו מתכבדים להגיש את חישוב צריכת החשמל לתקופה 09/01/20 - 11/12/19:

סטודיו נעה - 3 - 16092226

סוג תעריף	סוג צריכה	קריאה קודמת	קריאה נוכחית	סה"כ צריכה בקוט"ש	מחיר לקוט"ש בא"ג	סה"כ לתשלום
פרטי חשבון עבור תאריכים:						
777	פסגה	11/12/19	31/12/19	201.00	97.73	196.44 ₪
778	גבע	5,188.40	5,215.60	27.20	59.22	16.11 ₪
779	שפל	15,534.40	16,739.00	1,204.60	36.48	439.44 ₪
פרטי חשבון עבור תאריכים:						
777	פסגה	01/01/20	09/01/20	171.20	93.10	159.39 ₪
778	גבע	5,215.60	5,235.40	19.80	56.22	11.13 ₪
779	שפל	16,739.00	17,575.00	836.00	34.70	290.09 ₪

חיוב בגין מקדם הספק (KVA) - חצי שנתי

הערה	סה"כ לתשלום
חיוב בגין מקדם הספק 10.9.19-31.12.19 (KVA)	0.00 ₪

סה"כ לדייר:

פסגה	גבע	שפל	סה"כ	שיא ביקוש
372.20	47.00	2,040.60	2,459.80	46.48
₪ 355.82	₪ 27.24	₪ 729.53	₪ 1,112.59	

סה"כ צריכה
 סה"כ לתשלום

לא כולל מע"מ	תשלום קבוע	סה"כ לתשלום
	195.61 ₪	
		1,308.20 ₪

התפלגות חיוב בש"ח לפי תע"ז

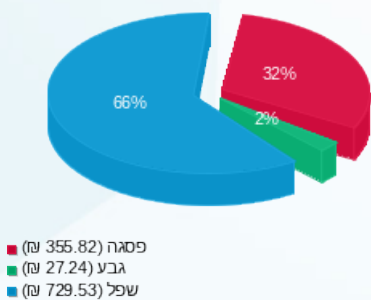

הסטוריית צריכה בקוט"ש





13/01/20

תאריך הפקדה:

שם דייר: סלטיק
שם אתר: מרכזים 2000

09/01/20

תאריך קריאה נוכחית:

11/12/19

תאריך קריאה קודמת:

לקוח/ה נכבד/ה, אנו מתכבדים להגיש את חישוב צריכת החשמל לתקופה 09/01/20 - 11/12/19:

סלטיק - 3 - 16092232

סוג תעריף	סוג צריכה	קריאה קודמת	קריאה נוכחית	סה"כ צריכה בקוט"ש	מחיר לקוט"ש בא"ג	סה"כ לתשלום
פרטי חשבון עבור תאריכים:						
		11/12/19	31/12/19			
777	פסגה	124,661.00	125,582.40	921.40	97.73	900.48 ₪
778	גבע	44,504.80	44,900.40	395.60	59.22	234.27 ₪
779	שפל	130,590.00	133,642.00	3,052.00	36.48	1,113.37 ₪
פרטי חשבון עבור תאריכים:						
		01/01/20	09/01/20			
777	פסגה	125,582.40	125,996.80	414.40	93.10	385.81 ₪
778	גבע	44,900.40	45,065.20	164.80	56.22	92.65 ₪
779	שפל	133,642.00	134,927.40	1,285.40	34.70	446.03 ₪

חיוב בגין מקדם הספק (KVA) - חצי שנתי

הערה	סה"כ לתשלום
חיוב בגין מקדם הספק 10.9.19-31.12.19 (KVA)	0.00 ₪

סה"כ לדייר:

פסגה	גבע	שפל	סה"כ	שיא ביקוש
1,335.80	560.40	4,337.40	6,233.60	32.59
1,286.29 ₪	326.92 ₪	1,559.40 ₪	3,172.62 ₪	

סה"כ צריכה

סה"כ לתשלום

לא כולל מע"מ	תשלום קבוע	סה"כ לתשלום
	195.61 ₪	
		3,368.23 ₪

התפלגות חיוב בש"ח לפי תע"ז

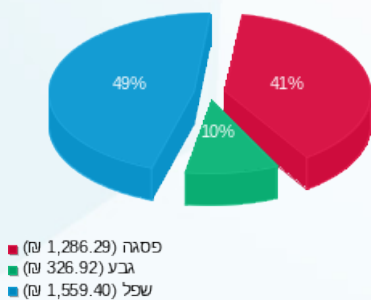

הסטוריית צריכה בקוט"ש

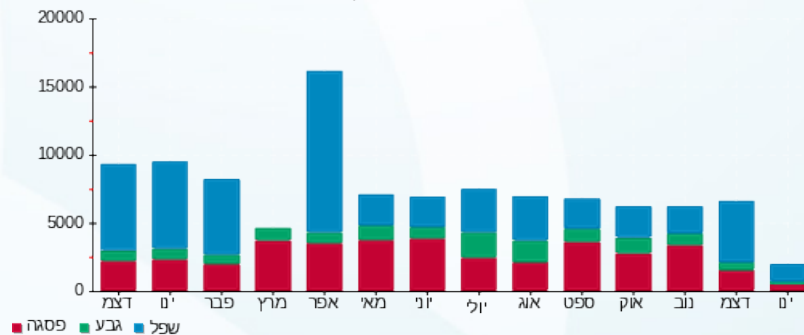

13/01/20 תאריך הפקדה:
 09/01/20 תאריך קריאה נוכחית:
 11/12/19 תאריך קריאה קודמת:

שם דייר: עד העצם
 שם אתר: מרכזים 2000

לקוח/ה נכבד/ה, אנו מתכבדים להגיש את חישוב צריכת החשמל לתקופה 09/01/20 - 11/12/19:

15091589 - 3

סוג תעריף	סוג צריכה	קריאה קודמת	קריאה נוכחית	סה"כ צריכה בקוט"ש	מחיר לקוט"ש בא"ג	סה"כ לתשלום
פרטי חשבון עבור תאריכים:						
		11/12/19	31/12/19			
777	פסגה	287,369.60	287,622.80	253.20	97.73	247.45 ₪
778	גבע	151,046.80	151,182.40	135.60	59.22	80.30 ₪
779	שפל	323,988.00	325,004.40	1,016.40	36.48	370.78 ₪
פרטי חשבון עבור תאריכים:						
		01/01/20	09/01/20			
777	פסגה	287,622.80	287,635.20	12.40	93.10	11.54 ₪
778	גבע	151,182.40	151,188.00	5.60	56.22	3.15 ₪
779	שפל	325,004.40	325,044.00	39.60	34.70	13.74 ₪

חיוב בגין מקדם הספק (KVA) - חצי שנתי

הערה	סה"כ לתשלום
חיוב בגין מקדם הספק 10.9.19-31.12.19 (KVA)	0.00 ₪

סה"כ לדייר:

פסגה	גבע	שפל	סה"כ	שיא ביקוש
265.60	141.20	1,056.00	1,462.80	9.82
₪ 259.00	₪ 83.45	₪ 384.52	₪ 726.97	

סה"כ צריכה
סה"כ לתשלום

₪ 35.15	תשלום קבוע	
₪ 762.12	סה"כ לתשלום	לא כולל מע"מ

התפלגות חיוב בש"ח לפי תע"ז

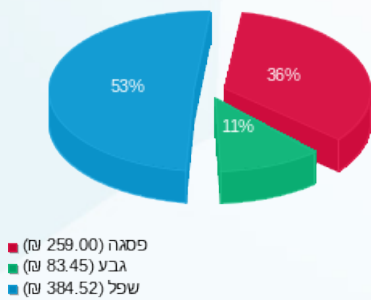

הסטוריית צריכה בקוט"ש

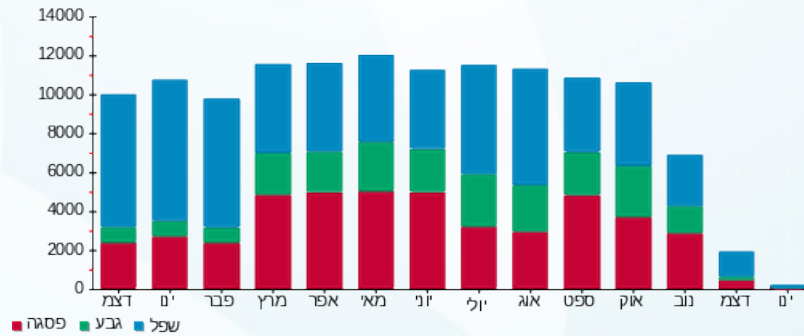

13/01/20 תאריך הפקה:
 09/01/20 תאריך קריאה נוכחית:
 11/12/19 תאריך קריאה קודמת:

שם דייר: פלייאיסט
 שם אתר: מרכזים 2000

לקוח/ה נכבד/ה, אנו מתכבדים להגיש את חישוב צריכת החשמל לתקופה 09/01/20 - 11/12/19:

פלייאיסט - 2 - 16092234

סוג תעריף	סוג צריכה	קריאה קודמת	קריאה נוכחית	סה"כ צריכה בקוט"ש	מחיר לקוט"ש בא"ג	סה"כ לתשלום
פרטי חשבון עבור תאריכים:						
777	פסגה	11/12/19	31/12/19	147.00	97.73	143.66 ₪
778	גבע	5,228.80	5,341.50	112.70	59.22	66.74 ₪
779	שפל	12,286.10	12,812.80	526.70	36.48	192.14 ₪
פרטי חשבון עבור תאריכים:						
777	פסגה	01/01/20	09/01/20	68.80	93.10	64.05 ₪
778	גבע	5,341.50	5,435.10	93.60	56.22	52.62 ₪
779	שפל	12,812.80	13,067.60	254.80	34.70	88.42 ₪

חיוב בגין מקדם הספק (KVA) - חצי שנתי

הערה	סה"כ לתשלום
חיוב בגין מקדם הספק 10.9.19-31.12.19 (KVA)	0.00 ₪

סה"כ לדייר:

פסגה	גבע	שפל	סה"כ	שיא ביקוש
215.80	206.30	781.50	1,203.60	15.23
207.72 ₪	119.36 ₪	280.56 ₪	607.63 ₪	

סה"כ צריכה
 סה"כ לתשלום

35.15 ₪	תשלום קבוע	
642.78 ₪	סה"כ לתשלום	לא כולל מע"מ

התפלגות חיוב בש"ח לפי תע"ז

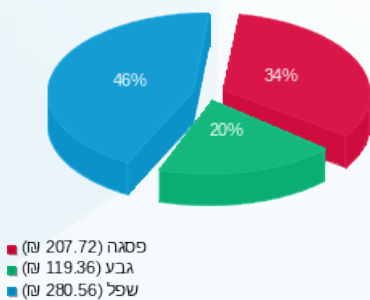

הסטוריית צריכה בקוט"ש



13/01/20 תאריך הפקה:
 09/01/20 תאריך קריאה נוכחית:
 11/12/19 תאריך קריאה קודמת:

שם דייר: פלייאיסט - חנה יגר
 שם אתר: מרכזים 2000

לקוח/ה נכבד/ה, אנו מתכבדים להגיש את חישוב צריכת החשמל לתקופה 09/01/20 - 11/12/19:

פלייאיסט - חנה יגר - 4 - 16092234

סוג תעריף	סוג צריכה	קריאה קודמת	קריאה נוכחית	סה"כ צריכה בקוט"ש	מחיר לקוט"ש בא"ג	סה"כ לתשלום
פרטי חשבון עבור תאריכים:						
777	פסגה	11/12/19	31/12/19	585.40	97.73	74,921.30
778	גבע	74,921.30	24,693.70	153.70	59.22	75,506.70
779	שפל	42,159.60	43,666.40	1,506.80	36.48	24,540.00
פרטי חשבון עבור תאריכים:						
777	פסגה	01/01/20	09/01/20	252.90	93.10	75,759.60
778	גבע	75,759.60	24,762.40	68.70	56.22	75,506.70
779	שפל	24,693.70	44,309.40	643.00	34.70	24,693.70
		43,666.40				44,309.40

חיוב בגין מקדם הספק (KVA) - חצי שנתי

הערה	סה"כ לתשלום
חיוב בגין מקדם הספק 10.9.19-31.12.19 (KVA)	0.00 ₪

סה"כ לדייר:

פסגה	גבע	שפל	סה"כ	שיא ביקוש
838.30	222.40	2,149.80	3,210.50	21.82
807.56 ₪	129.64 ₪	772.80 ₪	1,710.01 ₪	

סה"כ צריכה
 סה"כ לתשלום

תשלום קבוע	תשלום	סה"כ לתשלום
195.61 ₪		1,905.62 ₪

לא כולל מע"מ

התפלגות חיוב בש"ח לפי תע"ז

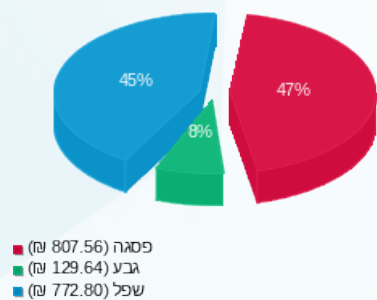

הסטוריית צריכה בקוט"ש

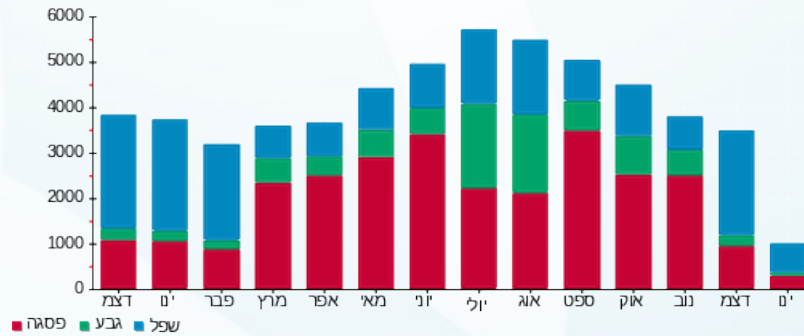

13/01/20 תאריך הפקדה:
 09/01/20 תאריך קריאה נוכחית:
 11/12/19 תאריך קריאה קודמת:

שם דייר: קוביקה
 שם אתר: מרכזים 2000

לקוח/ה נכבד/ה, אנו מתכבדים להגיש את חישוב צריכת החשמל לתקופה 09/01/20 - 11/12/19:

קוביקה - 4 - 16092229

סה"כ לתשלום	מחיר לקוט"ש בא"ג	סה"כ צריכה בקוט"ש	קריאה נוכחית	קריאה קודמת	סוג צריכה	סוג תעריף
			31/12/19	11/12/19	פרטי חשבון עבור תאריכים:	
₪ 82.88	97.73	84.80	8,673.20	8,588.40	פסגה	777
₪ 1.66	59.22	2.80	1,796.40	1,793.60	גבע	778
₪ 76.46	36.48	209.60	3,416.00	3,206.40	שפל	779
			09/01/20	01/01/20	פרטי חשבון עבור תאריכים:	
₪ 77.46	93.10	83.20	8,756.40	8,673.20	פסגה	777
₪ 0.45	56.22	0.80	1,797.20	1,796.40	גבע	778
₪ 54.13	34.70	156.00	3,572.00	3,416.00	שפל	779

חיוב בגין מקדם הספק (KVA) - חצי שנתי

סה"כ לתשלום	הערה
₪ 0.00	חיוב בגין מקדם הספק 10.9.19-31.12.19 (KVA)

סה"כ לדייר:

שיא ביקוש	סה"כ	שפל	גבע	פסגה	סה"כ צריכה
8.53	537.20	365.60	3.60	168.00	סה"כ לתשלום
	₪ 293.04	₪ 130.59	₪ 2.11	₪ 160.33	

₪ 35.15	תשלום קבוע	
₪ 328.19	סה"כ לתשלום	לא כולל מע"מ

התפלגות חיוב בש"ח לפי תע"ז

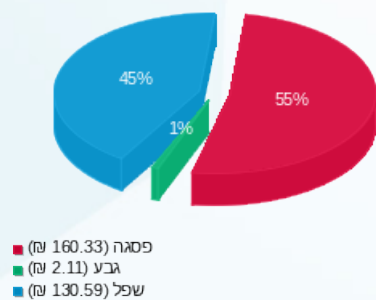

הסטוריית צריכה בקוט"ש



13/01/20 תאריך הפקדה:
 09/01/20 תאריך קריאה נוכחית:
 11/12/19 תאריך קריאה קודמת:

שם דייר: קורוילין טכנולוגיות בע"מ
 שם אתר: מרכזים 2000

לקוח/ה נכבד/ה, אנו מתכבדים להגיש את חישוב צריכת החשמל לתקופה 09/01/20 - 11/12/19:

קורוילין טכנולוגיות בעמ - 4 - 16092224

סוג תעריף	סוג צריכה	קריאה קודמת	קריאה נוכחית	סה"כ צריכה בקוט"ש	מחיר לקוט"ש בא"ג	סה"כ לתשלום
פרטי חשבון עבור תאריכים:						
777	פסגה	11/12/19	31/12/19	77.10	97.73	75.35 ₪
778	גבע	1,076.20	1,086.60	10.40	59.22	6.16 ₪
779	שפל	5,578.30	6,040.10	461.80	36.48	168.46 ₪
פרטי חשבון עבור תאריכים:						
777	פסגה	5,822.70	5,869.30	46.60	93.10	43.38 ₪
778	גבע	1,086.60	1,097.90	11.30	56.22	6.35 ₪
779	שפל	6,040.10	6,345.50	305.40	34.70	105.97 ₪

חיוב בגין מקדם הספק (KVA) - חצי שנתי

הערה	סה"כ לתשלום
חיוב בגין מקדם הספק 10.9.19-31.12.19 (KVA)	0.00 ₪

סה"כ לדייר:

פסגה	גבע	שפל	סה"כ	שיא ביקוש
123.70	21.70	767.20	912.60	16.24
118.73 ₪	12.51 ₪	274.44 ₪	405.68 ₪	

סה"כ צריכה
סה"כ לתשלום

לא כולל מע"מ	תשלום קבוע	סה"כ לתשלום
	35.15 ₪	
		440.83 ₪

התפלגות חיוב בש"ח לפי תע"ז

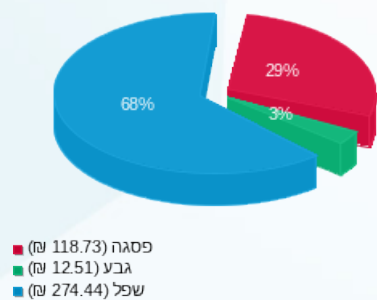

הסטוריית צריכה בקוט"ש

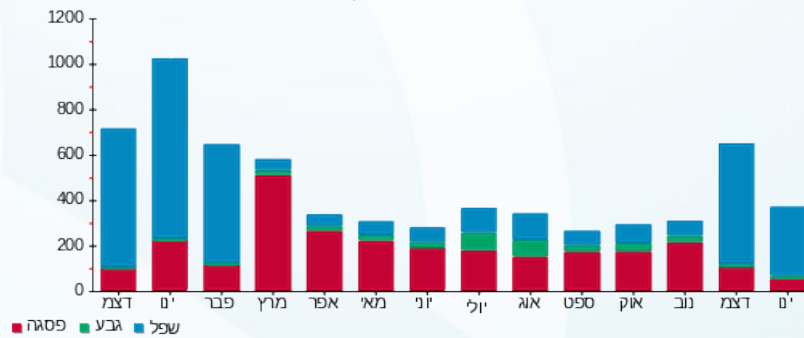

13/01/20 תאריך הפקה:
 09/01/20 תאריך קריאה נוכחית:
 11/12/19 תאריך קריאה קודמת:

שם דייר: קלינטון סחר בנלאומי (לשעבר מודלסין)
 שם אתר: מרכזים 2000

לקוח/ה נכבד/ה, אנו מתכבדים להגיש את חישוב צריכת החשמל לתקופה 09/01/20 - 11/12/19:

קלינטון סחר בנלאומי (לשעבר מודלסין) - 2 - 15091181

סוג תעריף	סוג צריכה	קריאה קודמת	קריאה נוכחית	סה"כ צריכה בקוט"ש	מחיר לקוט"ש בא"ג	סה"כ לתשלום
פרטי חשבון עבור תאריכים:						
777	פסגה	11/12/19	31/12/19	301.40	97.73	294.56 ₪
778	גבע	4,094.40	4,215.60	121.20	59.22	71.77 ₪
779	שפל	6,712.20	7,731.80	1,019.60	36.48	371.95 ₪
פרטי חשבון עבור תאריכים:						
777	פסגה	01/01/20	09/01/20	146.60	93.10	136.48 ₪
778	גבע	4,215.60	4,269.20	53.60	56.22	30.13 ₪
779	שפל	7,731.80	8,183.80	452.00	34.70	156.84 ₪

חיוב בגין מקדם הספק (KVA) - חצי שנתי

סה"כ לתשלום	הערה
0.00 ₪	חיוב בגין מקדם הספק 10.9.19-31.12.19 (KVA)

סה"כ לדייר:

פסגה	גבע	שפל	סה"כ	שיא ביקוש
448.00	174.80	1,471.60	2,094.40	17.16
₪ 431.04	₪ 101.91	₪ 528.79	₪ 1,061.75	

סה"כ צריכה
סה"כ לתשלום

195.61 ₪	תשלום קבוע	
1,257.36 ₪	סה"כ לתשלום	לא כולל מע"מ

התפלגות חיוב בש"ח לפי תע"ז

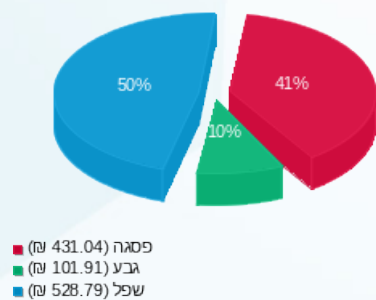

הסטוריית צריכה בקוט"ש

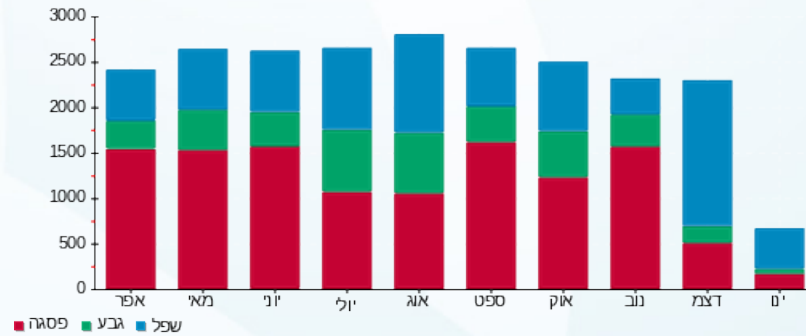



13/01/20

תאריך הפקה:

שם דייר: רוזנברג מטבח ישראלי

09/01/20

תאריך קריאה נוכחית:

שם אתר: מרכזים 2000

11/12/19

תאריך קריאה קודמת:

לקוח/ה נכבד/ה, אנו מתכבדים להגיש את חישוב צריכת החשמל לתקופה 09/01/20 - 11/12/19:

רוזנברג מטבח ישראלי - 2 - 16092233

סוג תעריף	סוג צריכה	קריאה קודמת	קריאה נוכחית	סה"כ צריכה בקוט"ש	מחיר לקוט"ש בא"ג	סה"כ לתשלום
פרטי חשבון עבור תאריכים:						
		11/12/19	31/12/19			
777	פסגה	99,222.20	101,285.40	2,063.20	97.73	2,016.37 ₪
778	גבע	45,747.00	46,345.40	598.40	59.22	354.37 ₪
779	שפל	102,541.80	107,706.40	5,164.60	36.48	1,884.05 ₪
פרטי חשבון עבור תאריכים:						
		01/01/20	09/01/20			
777	פסגה	101,285.40	102,292.20	1,006.80	93.10	937.33 ₪
778	גבע	46,345.40	46,595.00	249.60	56.22	140.33 ₪
779	שפל	107,706.40	110,084.60	2,378.20	34.70	825.24 ₪

חיוב בגין מקדם הספק (KVA) - חצי שנתי

סה"כ לתשלום	הערה
0.00 ₪	חיוב בגין מקדם הספק 10.9.19-31.12.19 (KVA)

סה"כ לדייר:

פסגה	גבע	שפל	סה"כ	שיא ביקוש
3,070.00	848.00	7,542.80	11,460.80	101.69
2,953.70 ₪	494.70 ₪	2,709.28 ₪	6,157.68 ₪	

סה"כ צריכה
סה"כ לתשלום

לא כולל מע"מ	תשלום קבוע
195.61 ₪	
6,353.29 ₪	סה"כ לתשלום

התפלגות חיוב בש"ח לפי תע"ז

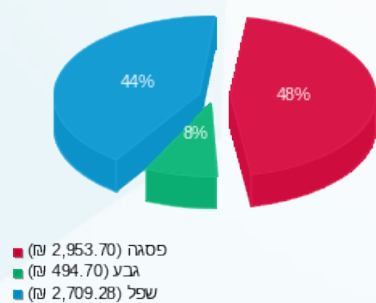

הסטוריית צריכה בקוט"ש

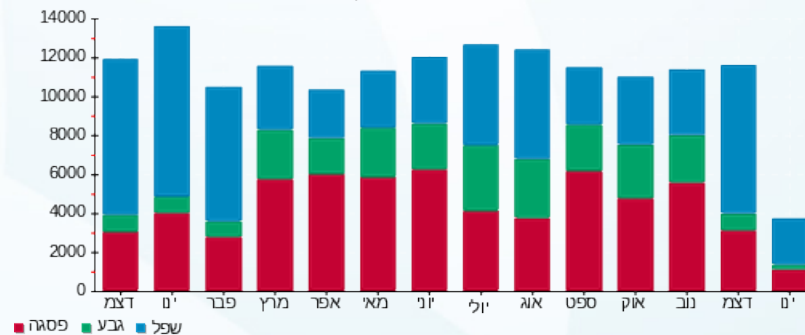

13/01/20 תאריך הפקדה:
 09/01/20 תאריך קריאה נוכחית:
 11/12/19 תאריך קריאה קודמת:

שם דייר: ש.ח מהנדסים
 שם אתר: מרכזים 2000

לקוח/ה נכבד/ה, אנו מתכבדים להגיש את חישוב צריכת החשמל לתקופה 09/01/20 - 11/12/19:

ש.ח מהנדסים - 1 - 16092226

סוג תעריף	סוג צריכה	קריאה קודמת	קריאה נוכחית	סה"כ צריכה בקוט"ש	מחיר לקוט"ש בא"ג	סה"כ לתשלום
פרטי חשבון עבור תאריכים:						
777	פסגה	11/12/19	31/12/19	105.60	97.73	103.20 ₪
778	גבע	4,121.70	4,244.40	122.70	59.22	72.66 ₪
779	שפל	12,335.90	13,393.40	1,057.50	36.48	385.78 ₪
פרטי חשבון עבור תאריכים:						
777	פסגה	01/01/20	09/01/20	86.10	93.10	80.16 ₪
778	גבע	4,244.40	4,322.30	77.90	56.22	43.80 ₪
779	שפל	13,393.40	14,155.40	762.00	34.70	264.41 ₪

חיוב בגין מקדם הספק (KVA) - חצי שנתי

הערה	סה"כ לתשלום
חיוב בגין מקדם הספק 10.9.19-31.12.19 (KVA)	0.00 ₪

סה"כ לדייר:

פסגה	גבע	שפל	סה"כ	שיא ביקוש
191.70	200.60	1,819.50	2,211.80	33.26
183.36 ₪	116.46 ₪	650.19 ₪	950.01 ₪	

סה"כ צריכה
 סה"כ לתשלום

לא כולל מע"מ	תשלום קבוע	סה"כ לתשלום
	35.15 ₪	985.16 ₪

התפלגות חיוב בש"ח לפי תע"ז

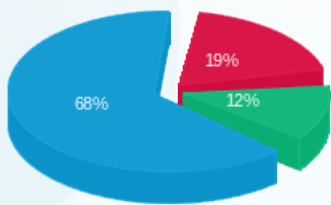

פסגה (183.36 ₪)
 גבע (116.46 ₪)
 שפל (650.19 ₪)

הסטוריית צריכה בקוט"ש

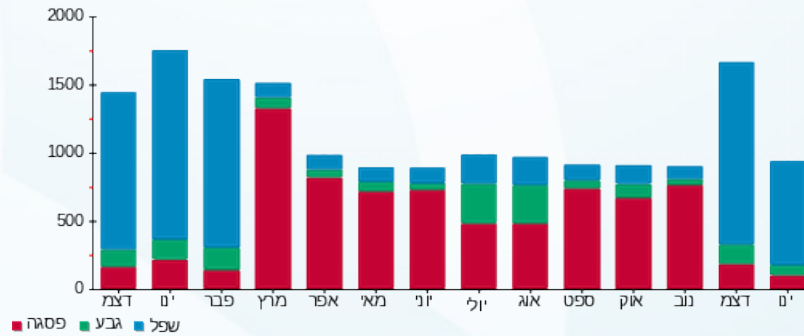



13/01/20

תאריך הפקה:

שם דייר: שמעון מוסרי
שם אתר: מרכזים 2000

09/01/20

תאריך קריאה נוכחית:

11/12/19

תאריך קריאה קודמת:

לקוח/ה נכבד/ה, אנו מתכבדים להגיש את חישוב צריכת החשמל לתקופה 09/01/20 - 11/12/19:

שמעון מוסרי - 4 - 16092230

סוג תעריף	סוג צריכה	קריאה קודמת	קריאה נוכחית	סה"כ צריכה בקוט"ש	מחיר לקוט"ש בא"ג	סה"כ לתשלום
פרטי חשבון עבור תאריכים:						
777	פסגה	11/12/19	31/12/19	0.55	97.73	0.54 ₪
778	גבע	686.20	688.25	2.05	59.22	1.21 ₪
779	שפל	1,078.00	1,155.85	77.85	36.48	28.40 ₪
פרטי חשבון עבור תאריכים:						
777	פסגה	3,487.15	3,489.25	2.10	93.10	1.96 ₪
778	גבע	688.25	688.25	0.00	56.22	0.00 ₪
779	שפל	1,155.85	1,186.70	30.85	34.70	10.70 ₪

חיוב בגין מקדם הספק (KVA) - חצי שנתי

הערה	סה"כ לתשלום
חיוב בגין מקדם הספק 10.9.19-31.12.19 (KVA)	0.00 ₪

סה"כ לדייר:

פסגה	גבע	שפל	סה"כ	שיא ביקוש
2.65	2.05	108.70	113.40	1.89
2.49 ₪	1.21 ₪	39.10 ₪	42.81 ₪	

סה"כ צריכה
סה"כ לתשלום

35.15 ₪	תשלום קבוע	
77.96 ₪	סה"כ לתשלום	לא כולל מע"מ

התפלגות חיוב בש"ח לפי תע"ז

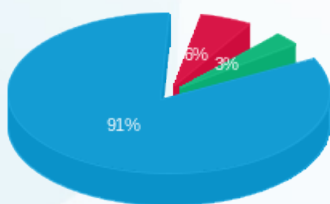

פסגה (2.49 ₪) 91%
גבע (1.21 ₪) 3%
שפל (39.10 ₪) 6%

הסטוריית צריכה בקוט"ש

