

15/01/20 תאריך הפקה:
 05/01/20 תאריך קריאה נוכחית:
 04/12/19 תאריך קריאה קודמת:

שם דייר: children place
 שם אתר: מתחם שביר

לקוח/ה נכבד/ה, אנו מתכבדים להגיש את חישוב צריכת החשמל לתקופה 05/01/20 - 04/12/19:

4 - 13044094(0x0)

סה"כ לתשלום	מחיר לקוט"ש בא"ג	סה"כ צריכה בקוט"ש	קריאה נוכחית	קריאה קודמת	סוג צריכה	סוג תעריף
			31/12/19	04/12/19	פרטי חשבון עבור תאריכים:	
₪ 869.99	97.73	890.20	94,009.90	93,119.70	פסגה	777
₪ 154.98	59.22	261.70	34,753.70	34,492.00	גבע	778
₪ 607.25	36.48	1,664.60	49,486.70	47,822.10	שפל	779
			05/01/20	01/01/20	פרטי חשבון עבור תאריכים:	
₪ 174.75	93.10	187.70	94,197.60	94,009.90	פסגה	777
₪ 14.17	56.22	25.20	34,778.90	34,753.70	גבע	778
₪ 92.61	34.70	266.90	49,753.60	49,486.70	שפל	779

סה"כ לדייר:

שיא ביקוש	סה"כ	שפל	גבע	פסגה	סה"כ צריכה
41.08	3,296.30	1,931.50	286.90	1,077.90	סה"כ לתשלום
	₪ 1,913.75	₪ 699.86	₪ 169.15	₪ 1,044.74	

₪ 195.61	תשלום קבוע	
₪ 0.00	תשלום עבור גודל חיבור בKVA (0x0)	
₪ 2,109.36	סה"כ לתשלום	לא כולל מע"מ

התפלגות חיוב בש"ח לפי תעו"ז

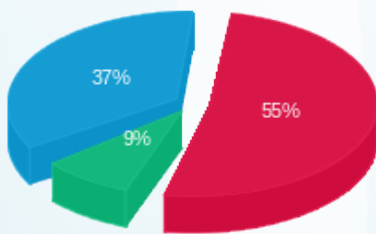

■ פסגה (₪ 1,044.74) (9%)
 ■ גבע (₪ 169.15) (37%)
 ■ שפל (₪ 699.86) (55%)

הסטוריית צריכה בקוט"ש

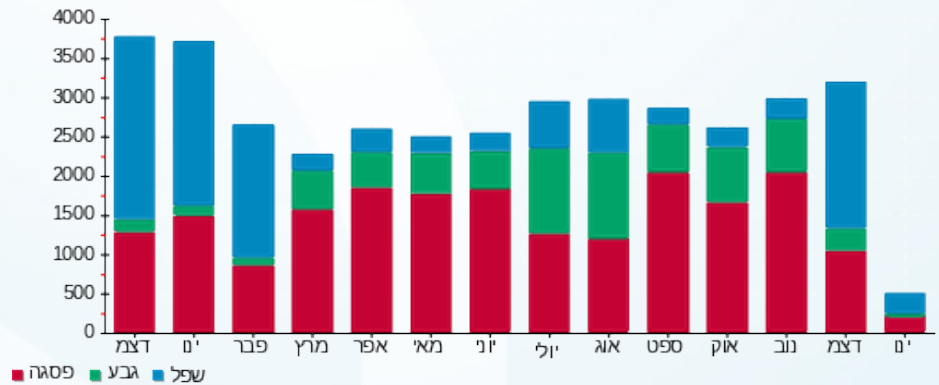

15/01/20 תאריך הפקה:
 05/01/20 תאריך קריאה נוכחית:
 04/12/19 תאריך קריאה קודמת:

שם דייר: אופטיקה הלפרין
 שם אתר: מתחם שבירו

לקוח/ה נכבד/ה, אנו מתכבדים להגיש את חישוב צריכת החשמל לתקופה 05/01/20 - 04/12/19:

3 - 13080896(0x0)

סוג תעריף	סוג צריכה	קריאה קודמת	קריאה נוכחית	סה"כ צריכה בקוט"ש	מחיר לקוט"ש בא"ג	סה"כ לתשלום
פרטי חשבון עבור תאריכים:						
777	פסגה	04/12/19	31/12/19	253.00	97.73	247.26 ₪
778	גבע	15,203.35	15,225.70	22.35	59.22	13.24 ₪
779	שפל	16,223.00	16,731.20	508.20	36.48	185.39 ₪
פרטי חשבון עבור תאריכים:						
777	פסגה	01/01/20	05/01/20	52.40	93.10	48.78 ₪
778	גבע	15,225.70	15,229.40	3.70	56.22	2.08 ₪
779	שפל	16,731.20	16,828.25	97.05	34.70	33.68 ₪

סה"כ לדייר:

פסגה	גבע	שפל	סה"כ	שיא ביקוש
305.40	26.05	605.25	936.70	15.27
₪ 296.04	₪ 15.32	₪ 219.07	₪ 530.42	

סה"כ צריכה
 סה"כ לתשלום

195.61 ₪	תשלום קבוע	
0.00 ₪	תשלום עבור גודל חיבור בKVA (0x0)	
726.03 ₪	סה"כ לתשלום	לא כולל מע"מ

התפלגות חיוב בש"ח לפי תעו"ז

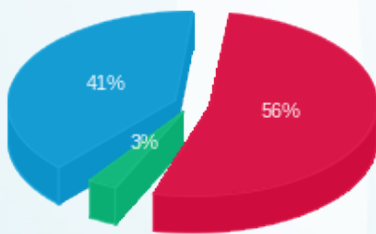

פסגה (296.04 ₪) ■
 גבע (15.32 ₪) ■
 שפל (219.07 ₪) ■

הסטוריית צריכה בקוט"ש

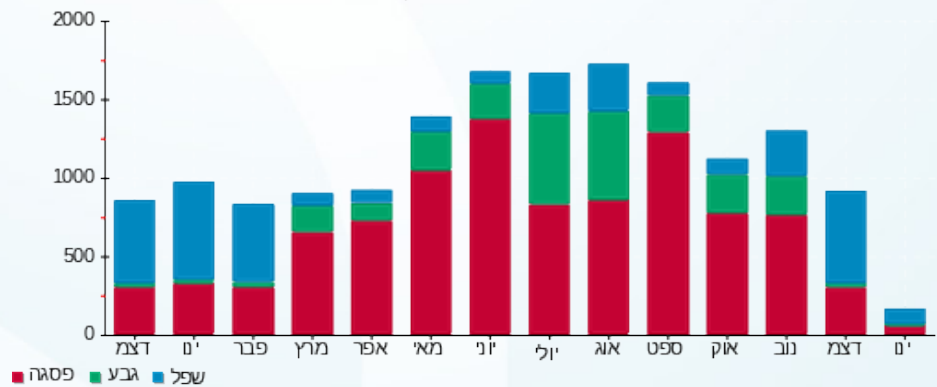

15/01/20 תאריך הפקדה:
 05/01/20 תאריך קריאה נוכחית:
 04/12/19 תאריך קריאה קודמת:

שם דייר: אושי אושי מזגנים
 שם אתר: מתחם שבירו

לקוח/ה נכבד/ה, אנו מתכבדים להגיש את חישוב צריכת החשמל לתקופה 05/01/20 - 04/12/19:

8 - 13170745(0x0)

סוג תעריף	סוג צריכה	קריאה קודמת	קריאה נוכחית	סה"כ צריכה בקוט"ש	מחיר לקוט"ש בא"ג	סה"כ לתשלום
פרטי חשבון עבור תאריכים:						
777	פסגה	04/12/19	31/12/19	354.10	97.73	346.06 ₪
778	גבע	34,770.10	34,819.20	49.10	59.22	29.08 ₪
779	שפל	30,798.10	31,490.80	692.70	36.48	252.70 ₪
פרטי חשבון עבור תאריכים:						
777	פסגה	77,970.30	78,029.60	59.30	93.10	55.21 ₪
778	גבע	34,819.20	34,831.00	11.80	56.22	6.63 ₪
779	שפל	31,490.80	31,634.30	143.50	34.70	49.79 ₪

סה"כ לדירה:

פסגה	גבע	שפל	סה"כ	שיא ביקוש
413.40	60.90	836.20	1,310.50	18.42
₪ 401.27	₪ 35.71	₪ 302.49	₪ 739.47	

סה"כ צריכה
 סה"כ לתשלום

195.61 ₪	תשלום קבוע	
0.00 ₪	תשלום עבור גודל חיבור בKVA (0x0)	
935.08 ₪	סה"כ לתשלום	לא כולל מע"מ

התפלגות חיוב בש"ח לפי תעו"ז

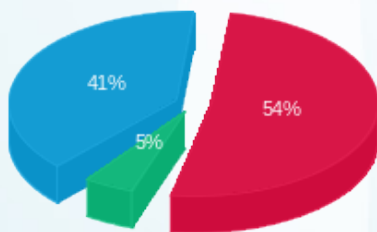

פסגה (401.27 ₪) 54%
 גבע (35.71 ₪) 5%
 שפל (302.49 ₪) 41%

הסטוריית צריכה בקוט"ש

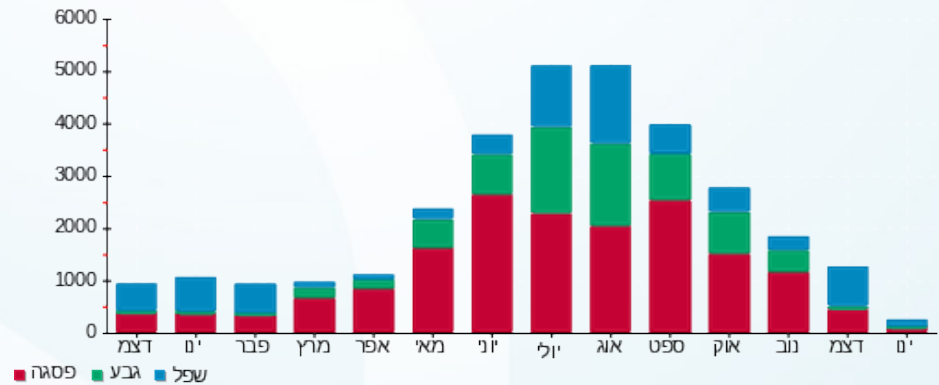

15/01/20 תאריך הפקה:
 05/01/20 תאריך קריאה נוכחית:
 04/12/19 תאריך קריאה קודמת:

שם דייר: א.מ.א.ר.א.ס גרופ (M.R.S)
 שם אתר: מתחם שביר

לקוח/ה נכבד/ה, אנו מתכבדים להגיש את חישוב צריכת החשמל לתקופה 05/01/20 - 04/12/19:

א.מ.א.ר.א.ס גרופ (M.R.S) - (0x0)14154670 - 12

סה"כ לתשלום	מחיר לקוט"ש בא"ג	סה"כ צריכה בקוט"ש	קריאה נוכחית	קריאה קודמת	סוג צריכה	סוג תעריף
			31/12/19	04/12/19	פרטי חשבון עבור תאריכים:	
153.05 ₪	97.73	156.60	6,067.00	5,910.40	פסגה	777
11.78 ₪	59.22	19.90	1,027.00	1,007.10	גבע	778
155.59 ₪	36.48	426.50	3,478.90	3,052.40	שפל	779
			05/01/20	01/01/20	פרטי חשבון עבור תאריכים:	
28.58 ₪	93.10	30.70	6,097.70	6,067.00	פסגה	777
2.42 ₪	56.22	4.30	1,031.30	1,027.00	גבע	778
32.97 ₪	34.70	95.00	3,573.90	3,478.90	שפל	779

סה"כ לדייר:

שיא ביקוש	סה"כ	שפל	גבע	פסגה	סה"כ צריכה
16.07	733.00	521.50	24.20	187.30	סה"כ לתשלום
	384.38 ₪	188.55 ₪	14.20 ₪	181.63 ₪	

195.61 ₪	תשלום קבוע	
0.00 ₪	תשלום עבור גודל חיבור ב-KVA (0x0)	
579.99 ₪	סה"כ לתשלום	לא כולל מע"מ

התפלגות חיוב בש"ח לפי תעו"ז

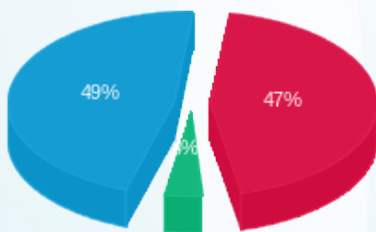

פסגה (181.63 ₪) ■
 גבע (14.20 ₪) ■
 שפל (188.55 ₪) ■

הסטוריית צריכה בקוט"ש

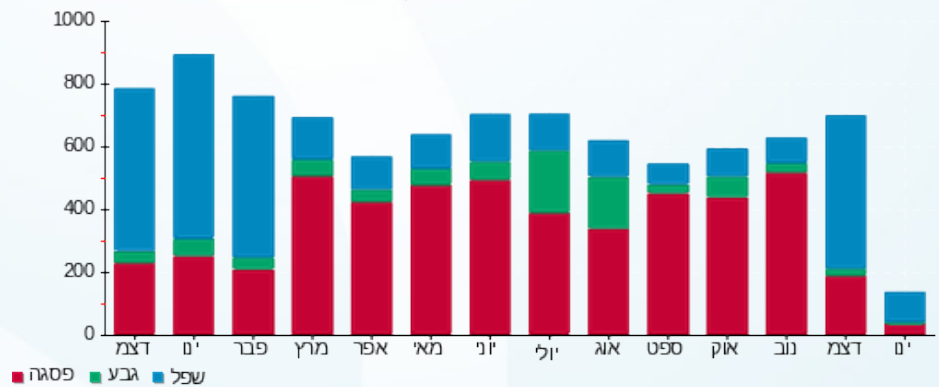

15/01/20 תאריך הפקדה:
 05/01/20 תאריך קריאה נוכחית:
 04/12/19 תאריך קריאה קודמת:

שם דייר: אס.זי.אי.אל. בע"מ
 שם אתר: מתחם שביר

לקוח/ה נכבד/ה, אנו מתכבדים להגיש את חישוב צריכת החשמל לתקופה 05/01/20 - 04/12/19:

אס.זי.אי.אל. בע"מ - 10 - 15129223(0x0)

סה"כ לתשלום	מחיר לקוט"ש בא"ג	סה"כ צריכה בקוט"ש	קריאה נוכחית	קריאה קודמת	סוג צריכה	סוג תעריף
			31/12/19	04/12/19	פרטי חשבון עבור תאריכים:	
71.25 ₪	97.73	72.90	6,696.20	6,623.30	פסגה	777
11.90 ₪	59.22	20.10	1,317.70	1,297.60	גבע	778
116.44 ₪	36.48	319.20	4,969.50	4,650.30	שפל	779
			05/01/20	01/01/20	פרטי חשבון עבור תאריכים:	
8.10 ₪	93.10	8.70	6,704.90	6,696.20	פסגה	777
1.97 ₪	56.22	3.50	1,321.20	1,317.70	גבע	778
16.48 ₪	34.70	47.50	5,017.00	4,969.50	שפל	779

סה"כ לדייר:

שיא ביקוש	סה"כ	שפל	גבע	פסגה	סה"כ צריכה
26.88	471.90	366.70	23.60	81.60	סה"כ לתשלום
	226.14 ₪	132.93 ₪	13.87 ₪	79.34 ₪	

195.61 ₪	תשלום קבוע	
0.00 ₪	תשלום עבור גודל חיבור בKVA (0x0)	
421.75 ₪	סה"כ לתשלום	לא כולל מע"מ

התפלגות חיוב בש"ח לפי תעו"ז

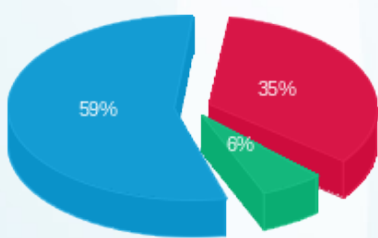

■ פסגה (79.34 ₪)
 ■ גבע (13.87 ₪)
 ■ שפל (132.93 ₪)

הסטוריית צריכה בקוט"ש

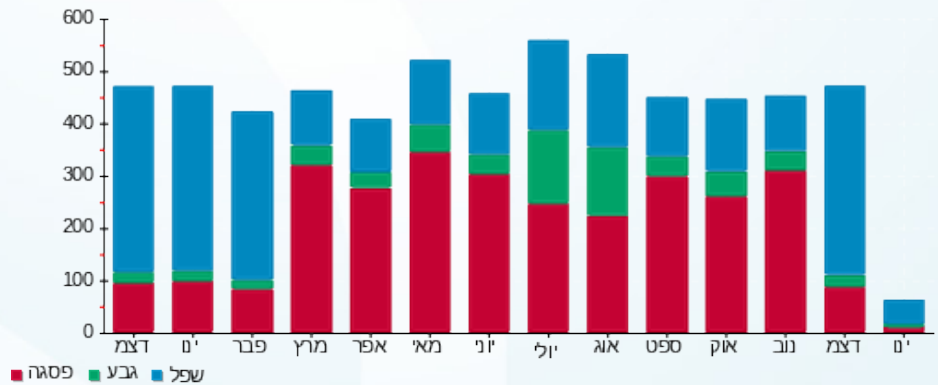



15/01/20

תאריך הפקדה:

שם דייר: בי יוניק (חנות נעליים)

05/01/20

תאריך קריאה נוכחית:

שם אתר: מתחם שביר

04/12/19

תאריך קריאה קודמת:

לקוח/ה נכבד/ה, אנו מתכבדים להגיש את חישוב צריכת החשמל לתקופה 05/01/20 - 04/12/19:

בי יוניק (חנות נעליים) - 2 - 13080896(0x0)

סה"כ לתשלום	מחיר לקוט"ש בא"ג	סה"כ צריכה בקוט"ש	קריאה נוכחית	קריאה קודמת	סוג צריכה	סוג תעריף
			31/12/19	04/12/19	פרטי חשבון עבור תאריכים:	
228.20 ₪	97.73	233.50	96,727.25	96,493.75	פסגה	777
17.29 ₪	59.22	29.20	36,065.70	36,036.50	גבע	778
178.50 ₪	36.48	489.30	32,693.55	32,204.25	שפל	779
			05/01/20	01/01/20	פרטי חשבון עבור תאריכים:	
43.62 ₪	93.10	46.85	96,774.10	96,727.25	פסגה	777
3.88 ₪	56.22	6.90	36,072.60	36,065.70	גבע	778
26.68 ₪	34.70	76.90	32,770.45	32,693.55	שפל	779

סה"כ לדייר:

שיא ביקוש	סה"כ	שפל	גבע	פסגה
19.39	882.65	566.20	36.10	280.35
	₪ 498.17	₪ 205.18	₪ 21.17	₪ 271.82

סה"כ צריכה
סה"כ לתשלום

195.61 ₪	תשלום קבוע	
0.00 ₪	תשלום עבור גודל חיבור בKVA (0x0)	
693.78 ₪	סה"כ לתשלום	לא כולל מע"מ

התפלגות חיוב בש"ח לפי תעו"ז

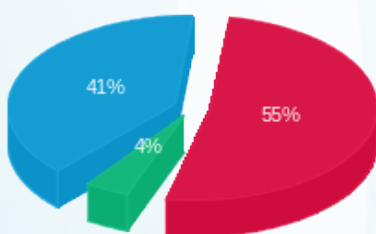

פסגה (271.82 ₪) 55%
גבע (21.17 ₪) 4%
שפל (205.18 ₪) 41%

הסטוריית צריכה בקוט"ש

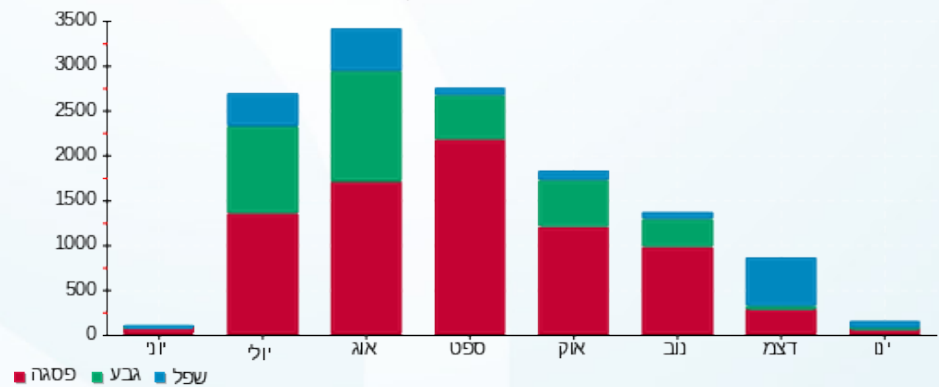

15/01/20 תאריך הפקה:
 05/01/20 תאריך קריאה נוכחית:
 04/12/19 תאריך קריאה קודמת:

שם דייר: ביגה מטבח
 שם אתר: מתחם שביר

לקוח/ה נכבד/ה, אנו מתכבדים להגיש את חישוב צריכת החשמל לתקופה 05/01/20 - 04/12/19:

6 - 13044094(0x0)

סוג תעריף	סוג צריכה	קריאה קודמת	קריאה נוכחית	סה"כ צריכה בקוט"ש	מחיר לקוט"ש בא"ג	סה"כ לתשלום
פרטי חשבון עבור תאריכים:						
		04/12/19	31/12/19			
777	פסגה	126,337.50	127,569.70	1,232.20	97.73	1,204.23 ₪
778	גבע	57,715.60	58,122.00	406.40	59.22	240.67 ₪
779	שפל	89,435.40	92,385.90	2,950.50	36.48	1,076.34 ₪
פרטי חשבון עבור תאריכים:						
		01/01/20	05/01/20			
777	פסגה	127,569.70	127,777.10	207.40	93.10	193.09 ₪
778	גבע	58,122.00	58,188.20	66.20	56.22	37.22 ₪
779	שפל	92,385.90	92,898.70	512.80	34.70	177.94 ₪

סה"כ לדייר:

שיא ביקוש	סה"כ	שפל	גבע	פסגה	סה"כ צריכה
30.71	5,375.50	3,463.30	472.60	1,439.60	סה"כ לתשלום
	2,929.49 ₪	1,254.28 ₪	277.89 ₪	1,397.32 ₪	

195.61 ₪	תשלום קבוע	
0.00 ₪	תשלום עבור גודל חיבור בKVA (0x0)	
3,125.10 ₪	סה"כ לתשלום	לא כולל מע"מ

התפלגות חיוב בש"ח לפי תעו"ז

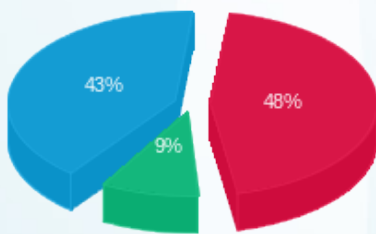

פסגה (1,397.32 ₪) ■
 גבע (277.89 ₪) ■
 שפל (1,254.28 ₪) ■

הסטוריית צריכה בקוט"ש

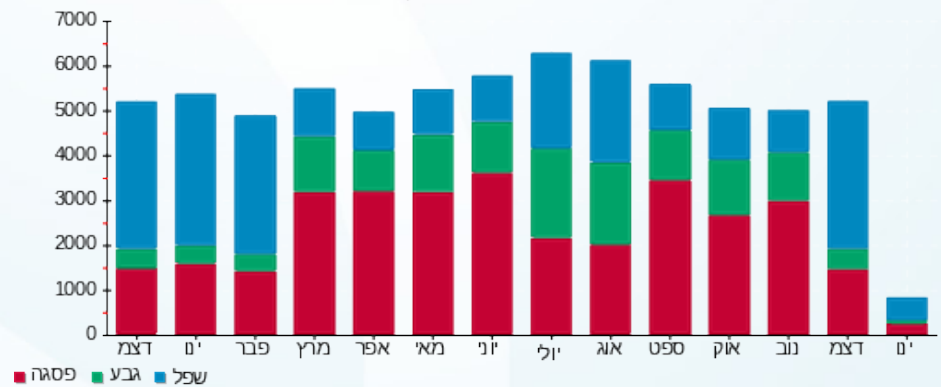



15/01/20

תאריך הפקה:

שם דייר: ביגוד
שם אתר: מתחם שביר

05/01/20

תאריך קריאה נוכחית:

04/12/19

תאריך קריאה קודמת:

לקוח/ה נכבד/ה, אנו מתכבדים להגיש את חישוב צריכת החשמל לתקופה 05/01/20 - 04/12/19:

ביגוד - 14 - 13044094(0x0)

סה"כ לתשלום	מחיר לקוט"ש בא"ג	סה"כ צריכה בקוט"ש	קריאה נוכחית	קריאה קודמת	סוג צריכה	סוג תעריף
			31/12/19	04/12/19	פרטי חשבון עבור תאריכים:	
2,850.59 ₪	97.73	2,916.80	194,593.40	191,676.60	פסגה	777
164.87 ₪	59.22	278.40	74,288.60	74,010.20	גבע	778
1,682.68 ₪	36.48	4,612.60	75,399.40	70,786.80	שפל	779
			05/01/20	01/01/20	פרטי חשבון עבור תאריכים:	
401.82 ₪	93.10	431.60	195,025.00	194,593.40	פסגה	777
33.51 ₪	56.22	59.60	74,348.20	74,288.60	גבע	778
259.76 ₪	34.70	748.60	76,148.00	75,399.40	שפל	779

סה"כ לדייר:

שיא ביקוש	סה"כ	שפל	גבע	פסגה
50.28	9,047.60	5,361.20	338.00	3,348.40
	5,393.22 ₪	1,942.44 ₪	198.38 ₪	3,252.41 ₪

סה"כ צריכה
סה"כ לתשלום

195.61 ₪	תשלום קבוע	
0.00 ₪	תשלום עבור גודל חיבור בKVA (0x0)	
5,588.83 ₪	סה"כ לתשלום	לא כולל מע"מ

התפלגות חיוב בש"ח לפי תעו"ז

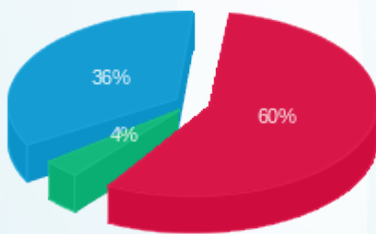

■ פסגה (3,252.41 ₪)
■ גבע (198.38 ₪)
■ שפל (1,942.44 ₪)

הסטוריית צריכה בקוט"ש

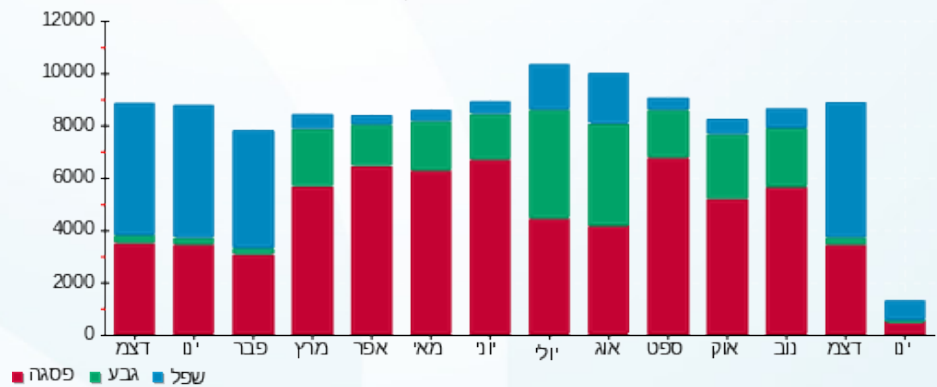

15/01/20 תאריך הפקדה:
 05/01/20 תאריך קריאה נוכחית:
 04/12/19 תאריך קריאה קודמת:

שם דייר: בית כנסת 0.ק
 שם אתר: מתחם שביר

לקוח/ה נכבד/ה, אנו מתכבדים להגיש את חישוב צריכת החשמל לתקופה 05/01/20 - 04/12/19:

בית כנסת 0.ק - 1 - 015091578(3x40)

סה"כ לתשלום	מחיר לקוט"ש בא"ג	סה"כ צריכה בקוט"ש	קריאה נוכחית	קריאה קודמת	סוג צריכה	סוג תעריף
			31/12/19	04/12/19	פרטי חשבון עבור תאריכים:	
₪ 73.00	97.73	74.70	10,024.95	9,950.25	פסגה	777
₪ 24.25	59.22	40.95	4,037.40	3,996.45	גבע	778
₪ 113.09	36.48	310.00	5,386.05	5,076.05	שפל	779
			05/01/20	01/01/20	פרטי חשבון עבור תאריכים:	
₪ 14.01	93.10	15.05	10,040.00	10,024.95	פסגה	777
₪ 5.57	56.22	9.90	4,047.30	4,037.40	גבע	778
₪ 25.83	34.70	74.45	5,460.50	5,386.05	שפל	779

סה"כ לדייר:

שיא ביקוש	סה"כ	שפל	גבע	פסגה
5.12	525.05	384.45	50.85	89.75
	₪ 255.75	₪ 138.92	₪ 29.82	₪ 87.02

סה"כ צריכה
 סה"כ לתשלום

₪ 195.61	תשלום קבוע	
₪ 2.66	תשלום עבור גודל חיבור בKVA (3x40)	
₪ 454.03	סה"כ לתשלום	לא כולל מע"מ

התפלגות חיוב בש"ח לפי תעו"ז

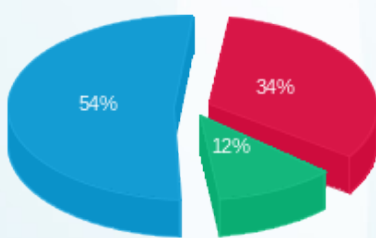

פסגה (₪ 87.02) ■
 גבע (₪ 29.82) ■
 שפל (₪ 138.92) ■

הסטוריית צריכה בקוט"ש

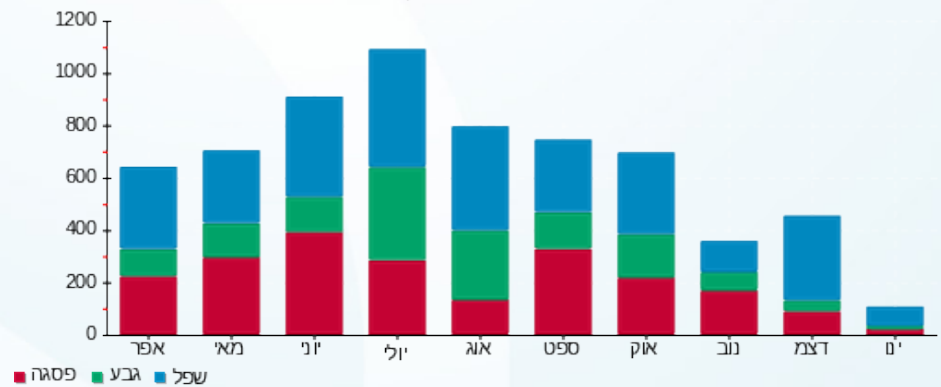



15/01/20

תאריך הפקדה:

שם דייר: בנק הבינלאומי

05/01/20

תאריך קריאה נוכחית:

שם אתר: מתחם שביר

04/12/19

תאריך קריאה קודמת:

לקוח/ה נכבד/ה, אנו מתכבדים להגיש את חישוב צריכת החשמל לתקופה 05/01/20 - 04/12/19:

0x0)13080895 - 6

סה"כ לתשלום	מחיר לקוט"ש בא"ג	סה"כ צריכה בקוט"ש	קריאה נוכחית	קריאה קודמת	סוג צריכה	סוג תעריף
			31/12/19	04/12/19	פרטי חשבון עבור תאריכים:	
400.69 ₪	97.73	410.00	114,945.90	114,535.90	פסגה	777
85.93 ₪	59.22	145.10	40,422.00	40,276.90	גבע	778
585.47 ₪	36.48	1,604.90	64,570.20	62,965.30	שפל	779
			05/01/20	01/01/20	פרטי חשבון עבור תאריכים:	
55.49 ₪	93.10	59.60	115,005.50	114,945.90	פסגה	777
15.01 ₪	56.22	26.70	40,448.70	40,422.00	גבע	778
96.40 ₪	34.70	277.80	64,848.00	64,570.20	שפל	779

סה"כ לדייר:

שיא ביקוש	סה"כ	שפל	גבע	פסגה
31.66	2,524.10	1,882.70	171.80	469.60
	1,238.98 ₪	681.86 ₪	100.94 ₪	456.18 ₪

סה"כ צריכה
סה"כ לתשלום

195.61 ₪	תשלום קבוע	
0.00 ₪	תשלום עבור גודל חיבור בKVA (0x0)	
1,434.59 ₪	סה"כ לתשלום	לא כולל מע"מ

התפלגות חיוב בש"ח לפי תעו"ז

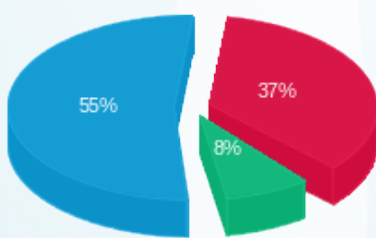

פסגה (456.18 ₪) ■
גבע (100.94 ₪) ■
שפל (681.86 ₪) ■

הסטוריית צריכה בקוט"ש

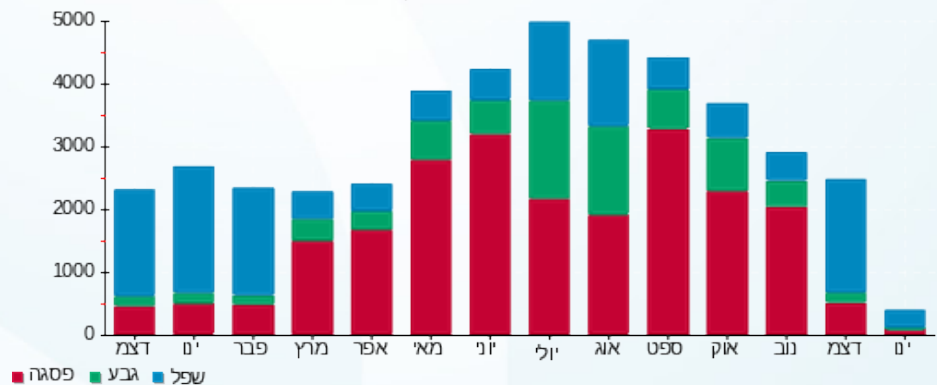

15/01/20 תאריך הפקה:
 05/01/20 תאריך קריאה נוכחית:
 04/12/19 תאריך קריאה קודמת:

שם דייר: ברי טל רוח
 שם אתר: מתחם שביר

לקוח/ה נכבד/ה, אנו מתכבדים להגיש את חישוב צריכת החשמל לתקופה 05/01/20 - 04/12/19:

ברי טל רוח - 14 - (0x0)15129209

סה"כ לתשלום	מחיר לקוט"ש בא"ג	סה"כ צריכה בקוט"ש	קריאה נוכחית	קריאה קודמת	סוג צריכה	סוג תעריף
			31/12/19	04/12/19	פרטי חשבון עבור תאריכים:	
₪ 54.73	97.73	56.00	8,363.70	8,307.70	פסגה	777
₪ 8.88	59.22	15.00	1,910.70	1,895.70	גבע	778
₪ 92.62	36.48	253.90	6,324.60	6,070.70	שפל	779
			05/01/20	01/01/20	פרטי חשבון עבור תאריכים:	
₪ 12.57	93.10	13.50	8,377.20	8,363.70	פסגה	777
₪ 1.35	56.22	2.40	1,913.10	1,910.70	גבע	778
₪ 21.38	34.70	61.60	6,386.20	6,324.60	שפל	779

סה"כ לדייר:

שיא ביקוש	סה"כ	שפל	גבע	פסגה
8.43	402.40	315.50	17.40	69.50
	₪ 191.53	₪ 114.00	₪ 10.23	₪ 67.30

סה"כ צריכה
 סה"כ לתשלום

₪ 195.61	תשלום קבוע	
₪ 0.00	תשלום עבור גודל חיבור בKVA (0x0)	
₪ 387.14	סה"כ לתשלום	לא כולל מע"מ

התפלגות חיוב בש"ח לפי תעו"ז

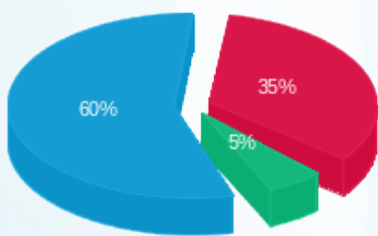

פסגה (₪ 67.30) (60%)
 גבע (₪ 10.23) (5%)
 שפל (₪ 114.00) (35%)

הסטוריית צריכה בקוט"ש

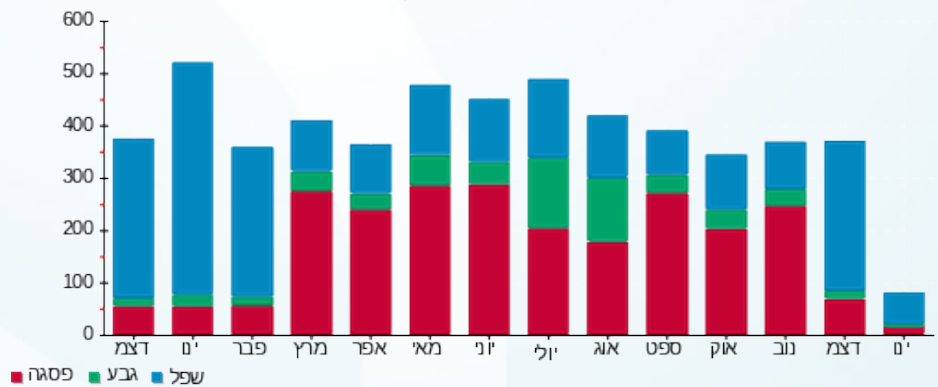

15/01/20 תאריך הפקה:
 05/01/20 תאריך קריאה נוכחית:
 04/12/19 תאריך קריאה קודמת:

שם דייר: ברניקי
 שם אתר: מתחם שבירו

לקוח/ה נכבד/ה, אנו מתכבדים להגיש את חישוב צריכת החשמל לתקופה 05/01/20 - 04/12/19:

ברניקי - 10 - 13080896(0x0)

סוג תעריף	סוג צריכה	קריאה קודמת	קריאה נוכחית	סה"כ צריכה בקוט"ש	מחיר לקוט"ש בא"ג	סה"כ לתשלום
פרטי חשבון עבור תאריכים:						
777	פסגה	04/12/19	31/12/19	277.75	97.73	271.45 ₪
778	גבע	28,704.75	28,731.65	26.90	59.22	15.93 ₪
779	שפל	56,359.35	56,834.20	474.85	36.48	173.23 ₪
פרטי חשבון עבור תאריכים:						
777	פסגה	01/01/20	05/01/20	60.40	93.10	56.23 ₪
778	גבע	28,731.65	28,744.30	12.65	56.22	7.11 ₪
779	שפל	56,834.20	56,952.40	118.20	34.70	41.02 ₪

סה"כ לדייר:

פסגה	גבע	שפל	סה"כ	שיא ביקוש
338.15	39.55	593.05	970.75	11.03
₪ 327.68	₪ 23.04	₪ 214.24	₪ 564.96	

סה"כ צריכה
 סה"כ לתשלום

195.61 ₪	תשלום קבוע	
0.00 ₪	תשלום עבור גודל חיבור בKVA (0x0)	
760.57 ₪	סה"כ לתשלום	לא כולל מע"מ

התפלגות חיוב בש"ח לפי תעו"ז

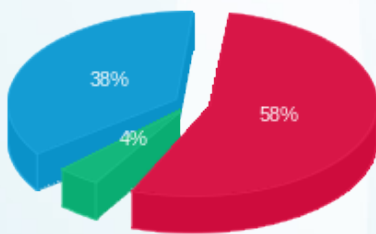

פסגה (327.68 ₪) ■
 גבע (23.04 ₪) ■
 שפל (214.24 ₪) ■

הסטוריית צריכה בקוט"ש

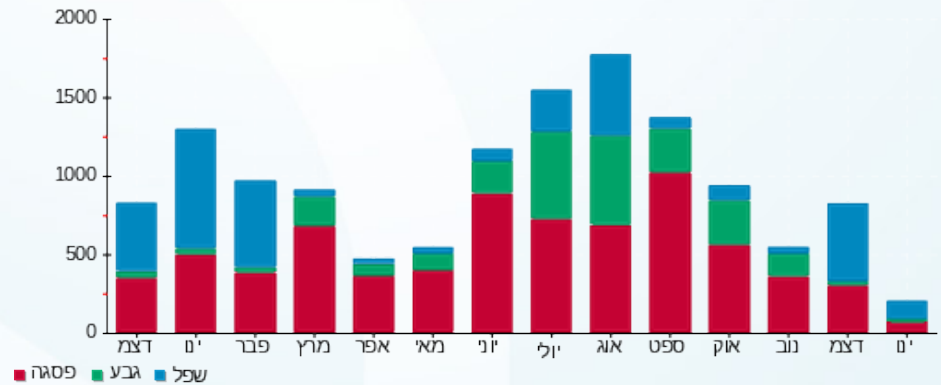



15/01/20

תאריך הפקדה:

שם דייר: בשביל הטבע אניס (ANIS)

05/01/20

תאריך קריאה נוכחית:

שם אתר: מתחם שביר

04/12/19

תאריך קריאה קודמת:

לקוח/ה נכבד/ה, אנו מתכבדים להגיש את חישוב צריכת החשמל לתקופה 05/01/20 - 04/12/19:

בשביל הטבע אניס - 9 - 13044094(0x0)

סוג תעריף	סוג צריכה	קריאה קודמת	קריאה נוכחית	סה"כ צריכה בקוט"ש	מחיר לקוט"ש בא"ג	סה"כ לתשלום
פרטי חשבון עבור תאריכים:						
777	פסגה	04/12/19	31/12/19	621.30	97.73	607.20 ₪
778	גבע	13,549.75	13,665.65	115.90	59.22	68.64 ₪
779	שפל	20,098.95	21,475.15	1,376.20	36.48	502.04 ₪
פרטי חשבון עבור תאריכים:						
777	פסגה	01/01/20	05/01/20	125.35	93.10	116.70 ₪
778	גבע	13,665.65	13,689.55	23.90	56.22	13.44 ₪
779	שפל	21,475.15	21,738.90	263.75	34.70	91.52 ₪

סה"כ לדייר:

פסגה	גבע	שפל	סה"כ	שיא ביקוש
746.65	139.80	1,639.95	2,526.40	22.89
₪ 723.90	₪ 82.07	₪ 593.56	₪ 1,399.53	

סה"כ צריכה
סה"כ לתשלום

195.61 ₪	תשלום קבוע	
0.00 ₪	תשלום עבור גודל חיבור בKVA (0x0)	
1,595.14 ₪	סה"כ לתשלום	לא כולל מע"מ

התפלגות חיוב בש"ח לפי תעו"ז

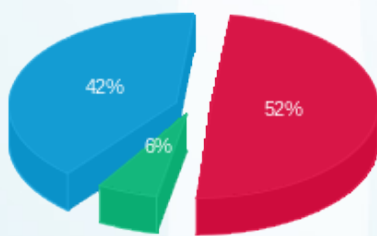

פסגה (723.90 ₪) 52%
גבע (82.07 ₪) 6%
שפל (593.56 ₪) 42%

הסטוריית צריכה בקוט"ש

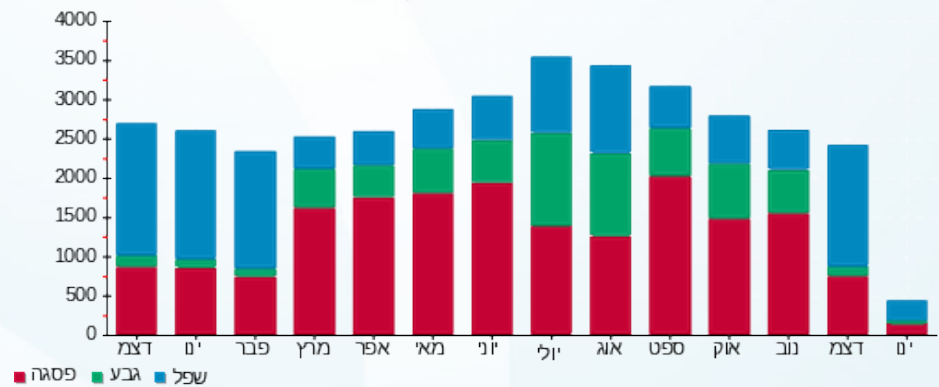

15/01/20 תאריך הפקה:
 05/01/20 תאריך קריאה נוכחית:
 04/12/19 תאריך קריאה קודמת:

שם דייר: ג'ק קובה
 שם אתר: מתחם שביר

לקוח/ה נכבד/ה, אנו מתכבדים להגיש את חישוב צריכת החשמל לתקופה 05/01/20 - 04/12/19:

ג'ק קובה - 15 - 13080896(0x0)

סה"כ לתשלום	מחיר לקוט"ש בא"ג	סה"כ צריכה בקוט"ש	קריאה נוכחית	קריאה קודמת	סוג צריכה	סוג תעריף
			31/12/19	04/12/19	פרטי חשבון עבור תאריכים:	
₪ 531.65	97.73	544.00	91,424.00	90,880.00	פסגה	777
₪ 54.48	59.22	92.00	35,004.00	34,912.00	גבע	778
₪ 373.56	36.48	1,024.00	37,000.00	35,976.00	שפל	779
			05/01/20	01/01/20	פרטי חשבון עבור תאריכים:	
₪ 100.55	93.10	108.00	91,532.00	91,424.00	פסגה	777
₪ 17.99	56.22	32.00	35,036.00	35,004.00	גבע	778
₪ 66.62	34.70	192.00	37,192.00	37,000.00	שפל	779

סה"כ לדייר:

שיא ביקוש	סה"כ	שפל	גבע	פסגה	סה"כ צריכה
196.48	1,992.00	1,216.00	124.00	652.00	סה"כ לתשלום
	₪ 1,144.85	₪ 440.18	₪ 72.47	₪ 632.20	

₪ 195.61	תשלום קבוע	
₪ 0.00	תשלום עבור גודל חיבור בKVA (0x0)	
₪ 1,340.46	סה"כ לתשלום	לא כולל מע"מ

התפלגות חיוב בש"ח לפי תעו"ז

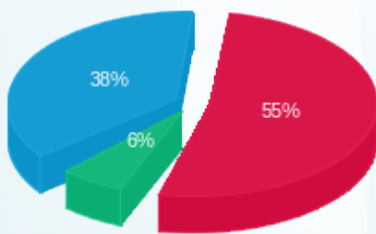

פסגה (₪ 632.20) ■
 גבע (₪ 72.47) ■
 שפל (₪ 440.18) ■

הסטוריית צריכה בקוט"ש

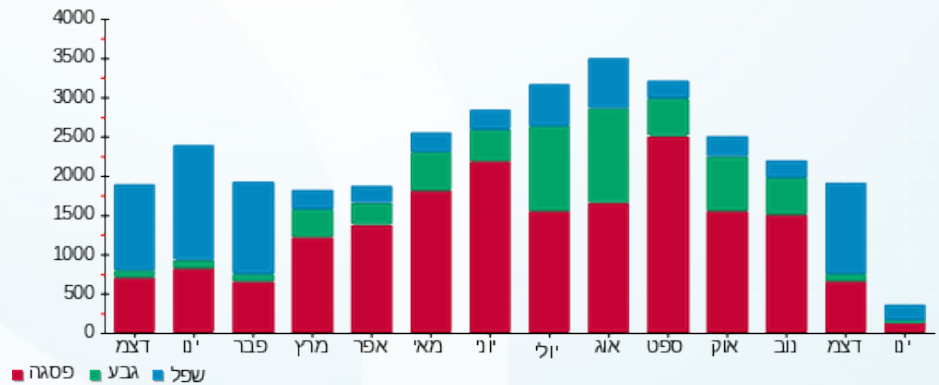



15/01/20

תאריך הפקדה:

שם דייר: גולף וקו
שם אתר: מתחם שבירו

05/01/20

תאריך קריאה נוכחית:

04/12/19

תאריך קריאה קודמת:

לקוח/ה נכבד/ה, אנו מתכבדים להגיש את חישוב צריכת החשמל לתקופה 05/01/20 - 04/12/19:

5 - 13080895(0x0)

סה"כ לתשלום	מחיר לקוט"ש בא"ג	סה"כ צריכה בקוט"ש	קריאה נוכחית	קריאה קודמת	סוג צריכה	סוג תעריף
			31/12/19	04/12/19	פרטי חשבון עבור תאריכים:	
1,864.30 ₪	97.73	1,907.60	255,483.80	253,576.20	פסגה	777
184.88 ₪	59.22	312.20	89,612.60	89,300.40	גבע	778
1,223.90 ₪	36.48	3,355.00	87,492.00	84,137.00	שפל	779
			05/01/20	01/01/20	פרטי חשבון עבור תאריכים:	
262.73 ₪	93.10	282.20	255,766.00	255,483.80	פסגה	777
25.52 ₪	56.22	45.40	89,658.00	89,612.60	גבע	778
189.05 ₪	34.70	544.80	88,036.80	87,492.00	שפל	779

סה"כ לדייר:

שיא ביקוש	סה"כ	שפל	גבע	פסגה
42.08	6,447.20	3,899.80	357.60	2,189.80
	3,750.38 ₪	1,412.95 ₪	210.41 ₪	2,127.03 ₪

סה"כ צריכה
סה"כ לתשלום

195.61 ₪	תשלום קבוע	
0.00 ₪	תשלום עבור גודל חיבור בKVA (0x0)	
3,945.99 ₪	סה"כ לתשלום	לא כולל מע"מ

התפלגות חיוב בש"ח לפי תעו"ז

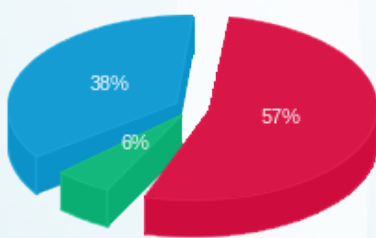

פסגה (2,127.03 ₪) ■
גבע (210.41 ₪) ■
שפל (1,412.95 ₪) ■

הסטוריית צריכה בקוט"ש

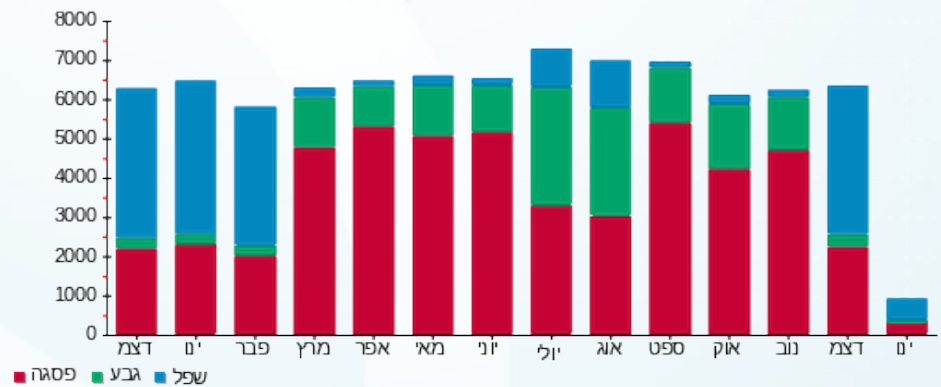



15/01/20

תאריך הפקדה:

שם דייר: גנט
שם אתר: מתחם שבירו

05/01/20

תאריך קריאה נוכחית:

04/12/19

תאריך קריאה קודמת:

לקוח/ה נכבד/ה, אנו מתכבדים להגיש את חישוב צריכת החשמל לתקופה 05/01/20 - 04/12/19:

גנט - 10 - 13044094(0x0)

סוג תעריף	סוג צריכה	קריאה קודמת	קריאה נוכחית	סה"כ צריכה בקוט"ש	מחיר לקוט"ש בא"ג	סה"כ לתשלום
פרטי חשבון עבור תאריכים:						
777	פסגה	04/12/19	31/12/19	607.35	97.73	593.56 ₪
778	גבע	14,491.75	14,569.55	77.80	59.22	46.07 ₪
779	שפל	27,811.95	28,939.10	1,127.15	36.48	411.18 ₪
פרטי חשבון עבור תאריכים:						
777	פסגה	01/01/20	05/01/20	165.55	93.10	154.13 ₪
778	גבע	14,569.55	14,611.05	41.50	56.22	23.33 ₪
779	שפל	28,939.10	29,308.60	369.50	34.70	128.22 ₪

סה"כ לדייר:

פסגה	גבע	שפל	סה"כ	שיא ביקוש
772.90	119.30	1,496.65	2,388.85	22.01
₪ 747.69	₪ 69.40	₪ 539.40	₪ 1,356.50	

סה"כ צריכה
סה"כ לתשלום

195.61 ₪	תשלום קבוע	
0.00 ₪	תשלום עבור גודל חיבור בKVA (0x0)	
1,552.11 ₪	סה"כ לתשלום	לא כולל מע"מ

התפלגות חיוב בש"ח לפי תעו"ז

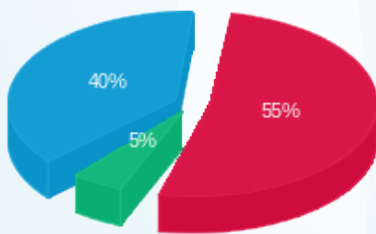

פסגה (₪ 747.69) 55%
גבע (₪ 69.40) 5%
שפל (₪ 539.40) 40%

הסטוריית צריכה בקוט"ש

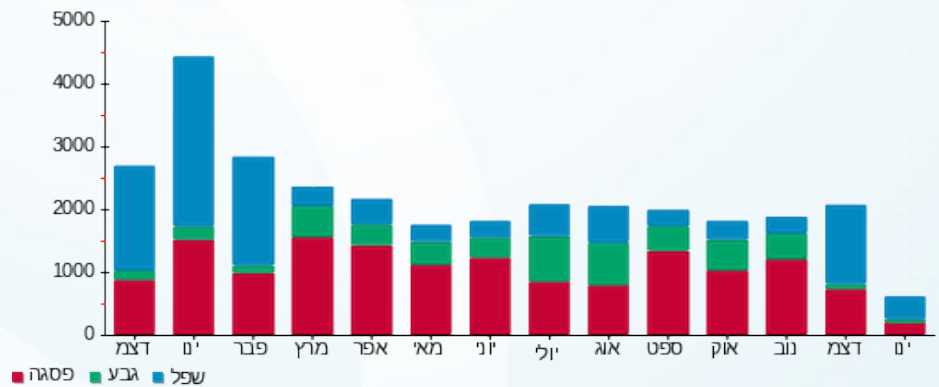

15/01/20 תאריך הפקה:
 05/01/20 תאריך קריאה נוכחית:
 04/12/19 תאריך קריאה קודמת:

שם דייר: דואר
 שם אתר: מתחם שביר

לקוח/ה נכבד/ה, אנו מתכבדים להגיש את חישוב צריכת החשמל לתקופה 05/01/20 - 04/12/19:

5 - 13170745(0x0)

סוג תעריף	סוג צריכה	קריאה קודמת	קריאה נוכחית	סה"כ צריכה בקוט"ש	מחיר לקוט"ש בא"ג	סה"כ לתשלום
פרטי חשבון עבור תאריכים:						
777	פסגה	04/12/19	31/12/19	139.90	97.73	136.72 ₪
778	גבע	12,071.00	12,115.10	44.10	59.22	26.12 ₪
779	שפל	16,122.30	16,584.50	462.20	36.48	168.61 ₪
פרטי חשבון עבור תאריכים:						
777	פסגה	01/01/20	05/01/20	29.80	93.10	27.74 ₪
778	גבע	12,115.10	12,125.30	10.20	56.22	5.73 ₪
779	שפל	16,584.50	16,683.20	98.70	34.70	34.25 ₪

סה"כ לדייר:

שיא ביקוש	סה"כ	שפל	גבע	פסגה
7.92	784.90	560.90	54.30	169.70
	₪ 399.18	₪ 202.86	₪ 31.85	₪ 164.47

סה"כ צריכה
 סה"כ לתשלום

195.61 ₪	תשלום קבוע	
0.00 ₪	תשלום עבור גודל חיבור בKVA (0x0)	
594.79 ₪	סה"כ לתשלום	לא כולל מע"מ

התפלגות חיוב בש"ח לפי תעו"ז

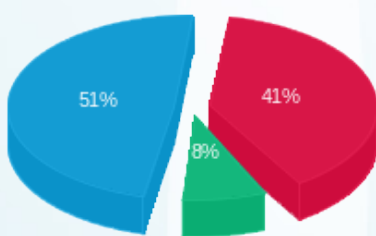

פסגה (164.47 ₪) 51%
 גבע (31.85 ₪) 8%
 שפל (202.86 ₪) 41%

הסטוריית צריכה בקוט"ש

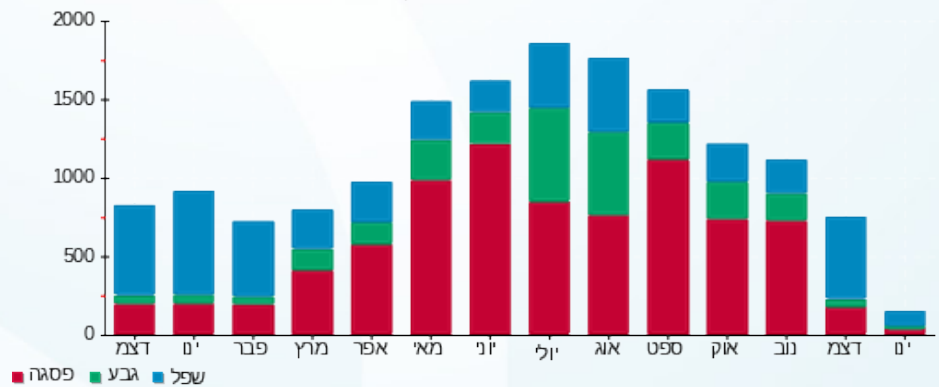

15/01/20 תאריך הפקדה:
 05/01/20 תאריך קריאה נוכחית:
 04/12/19 תאריך קריאה קודמת:

שם דייר: דלתא
 שם אתר: מתחם שבירו

לקוח/ה נכבד/ה, אנו מתכבדים להגיש את חישוב צריכת החשמל לתקופה 05/01/20 - 04/12/19:

14 - 13080896(0x0)

סוג תעריף	סוג צריכה	קריאה קודמת	קריאה נוכחית	סה"כ צריכה בקוט"ש	מחיר לקוט"ש בא"ג	סה"כ לתשלום
פרטי חשבון עבור תאריכים:						
777	פסגה	04/12/19	31/12/19	810.85	97.73	792.44 ₪
778	גבע	29,693.85	29,951.20	257.35	59.22	152.40 ₪
779	שפל	41,724.50	43,383.50	1,659.00	36.48	605.20 ₪
פרטי חשבון עבור תאריכים:						
777	פסגה	85,869.90	85,985.35	115.45	93.10	107.48 ₪
778	גבע	29,951.20	29,994.20	43.00	56.22	24.17 ₪
779	שפל	43,383.50	43,636.00	252.50	34.70	87.62 ₪

סה"כ לדייר:

שיא ביקוש	סה"כ	שפל	גבע	פסגה
34.10	3,138.15	1,911.50	300.35	926.30
	1,769.33 ₪	692.82 ₪	176.58 ₪	899.93 ₪

סה"כ צריכה
 סה"כ לתשלום

195.61 ₪	תשלום קבוע	
0.00 ₪	תשלום עבור גודל חיבור ב-KVA (0x0)	
1,964.94 ₪	סה"כ לתשלום	לא כולל מע"מ

התפלגות חיוב בש"ח לפי תעו"ז

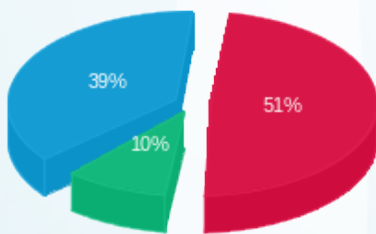

פסגה (899.93 ₪) ■
 גבע (176.58 ₪) ■
 שפל (692.82 ₪) ■

הסטוריית צריכה בקוט"ש

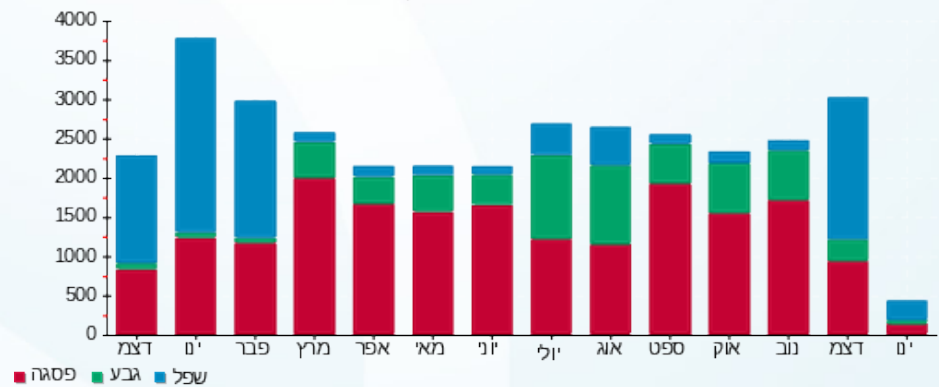



15/01/20

תאריך הפקה:

שם דייר: דרדלוקס
שם אתר: מתחם שביר

05/01/20

תאריך קריאה נוכחית:

04/12/19

תאריך קריאה קודמת:

לקוח/ה נכבד/ה, אנו מתכבדים להגיש את חישוב צריכת החשמל לתקופה 05/01/20 - 04/12/19:

דרדלוקס - 8 - 13080895(0x0)

סוג תעריף	סוג צריכה	קריאה קודמת	קריאה נוכחית	סה"כ צריכה בקוט"ש	מחיר לקוט"ש בא"ג	סה"כ לתשלום
פרטי חשבון עבור תאריכים:						
777	פסגה	04/12/19	31/12/19	22,506.50	97.73	2,187.65 ₪
778	גבע	7,860.70	7,878.30	17.60	59.22	1,042.42 ₪
779	שפל	8,537.45	8,710.80	173.35	36.48	6,324.24 ₪
פרטי חשבון עבור תאריכים:						
777	פסגה	01/01/20	05/01/20	22,522.25	93.10	2,106.66 ₪
778	גבע	7,878.30	7,881.80	3.50	56.22	197.19 ₪
779	שפל	8,710.80	8,740.85	30.05	34.70	1,043.10 ₪

סה"כ לדייר:

פסגה	גבע	שפל	סה"כ	שיא ביקוש
81.90	21.10	203.40	306.40	5.11
₪ 79.31	₪ 12.39	₪ 73.67	₪ 165.37	

סה"כ צריכה
סה"כ לתשלום

195.61 ₪	תשלום קבוע	
0.00 ₪	תשלום עבור גודל חיבור בKVA (0x0)	
360.98 ₪	סה"כ לתשלום	לא כולל מע"מ

התפלגות חיוב בש"ח לפי תעו"ז

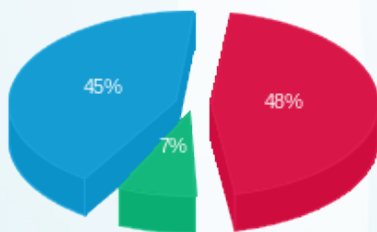

פסגה (₪ 79.31) ■
גבע (₪ 12.39) ■
שפל (₪ 73.67) ■

הסטוריית צריכה בקוט"ש

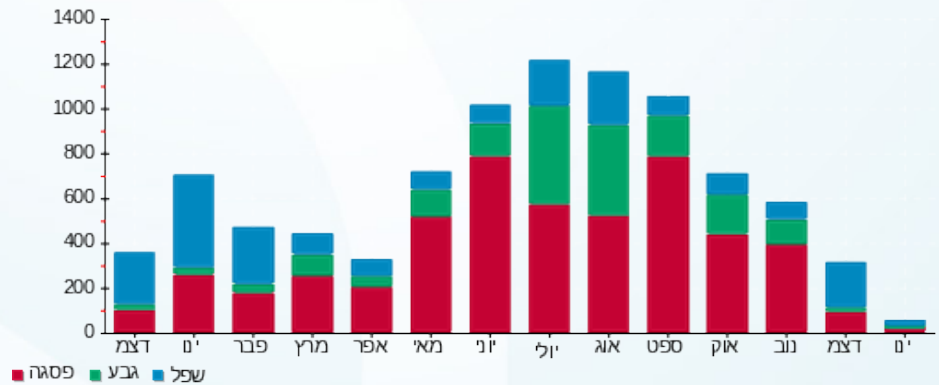



15/01/20

תאריך הפקדה:

שם דייר: היער הקסום

05/01/20

תאריך קריאה נוכחית:

שם אתר: מתחם שביר

04/12/19

תאריך קריאה קודמת:

לקוח/ה נכבד/ה, אנו מתכבדים להגיש את חישוב צריכת החשמל לתקופה 05/01/20 - 04/12/19:

14 - 13080895(0x0)

סה"כ לתשלום	מחיר לקוט"ש בא"ג	סה"כ צריכה בקוט"ש	קריאה נוכחית	קריאה קודמת	סוג צריכה	סוג תעריף
			31/12/19	04/12/19	פרטי חשבון עבור תאריכים:	
₪ 486.79	97.73	498.10	71,087.10	70,589.00	פסגה	777
₪ 40.33	59.22	68.10	23,802.00	23,733.90	גבע	778
₪ 352.25	36.48	965.60	28,370.60	27,405.00	שפל	779
			05/01/20	01/01/20	פרטי חשבון עבור תאריכים:	
₪ 67.40	93.10	72.40	71,159.50	71,087.10	פסגה	777
₪ 8.32	56.22	14.80	23,816.80	23,802.00	גבע	778
₪ 57.53	34.70	165.80	28,536.40	28,370.60	שפל	779

סה"כ לדייר:

שיא ביקוש	סה"כ	שפל	גבע	פסגה
10.91	1,784.80	1,131.40	82.90	570.50
	₪ 1,012.63	₪ 409.78	₪ 48.65	₪ 554.20

סה"כ צריכה
סה"כ לתשלום

₪ 195.61	תשלום קבוע	
₪ 0.00	תשלום עבור גודל חיבור בKVA (0x0)	
₪ 1,208.24	סה"כ לתשלום	לא כולל מע"מ

התפלגות חיוב בש"ח לפי תעו"ז

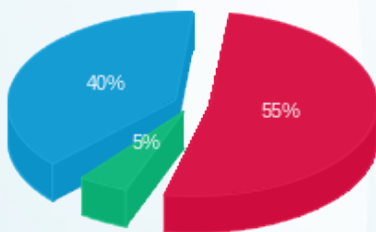

פסגה (₪ 554.20) ■
גבע (₪ 48.65) ■
שפל (₪ 409.78) ■

הסטוריית צריכה בקוט"ש

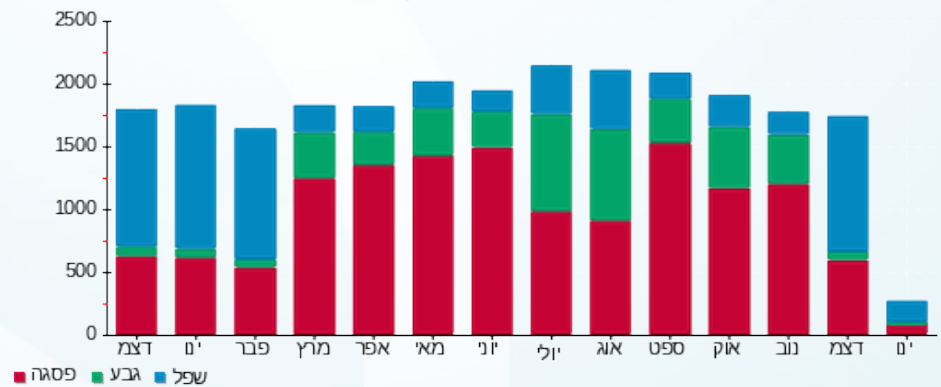

15/01/20 תאריך הפקדה:
 05/01/20 תאריך קריאה נוכחית:
 04/12/19 תאריך קריאה קודמת:

שם דייר: וויט פול
 שם אתר: מתחם שביר

לקוח/ה נכבד/ה, אנו מתכבדים להגיש את חישוב צריכת החשמל לתקופה 05/01/20 - 04/12/19:

וויט פול - 7 - 13170745(0x0)

סה"כ לתשלום	מחיר לקוט"ש בא"ג	סה"כ צריכה בקוט"ש	קריאה נוכחית	קריאה קודמת	סוג צריכה	סוג תעריף
			31/12/19	04/12/19	פרטי חשבון עבור תאריכים:	
1,118.03 ₪	97.73	1,144.00	145,529.20	144,385.20	פסגה	777
162.86 ₪	59.22	275.00	73,153.20	72,878.20	גבע	778
700.34 ₪	36.48	1,919.80	105,440.60	103,520.80	שפל	779
			05/01/20	01/01/20	פרטי חשבון עבור תאריכים:	
154.17 ₪	93.10	165.60	145,694.80	145,529.20	פסגה	777
44.08 ₪	56.22	78.40	73,231.60	73,153.20	גבע	778
134.01 ₪	34.70	386.20	105,826.80	105,440.60	שפל	779

סה"כ לדייר:

שיא ביקוש	סה"כ	שפל	גבע	פסגה	
40.39	3,969.00	2,306.00	353.40	1,309.60	סה"כ צריכה
	2,313.49 ₪	834.35 ₪	206.93 ₪	1,272.20 ₪	סה"כ לתשלום

195.61 ₪	תשלום קבוע	
0.00 ₪	תשלום עבור גודל חיבור בKVA (0x0)	
2,509.10 ₪	סה"כ לתשלום	לא כולל מע"מ

התפלגות חיוב בש"ח לפי תעו"ז

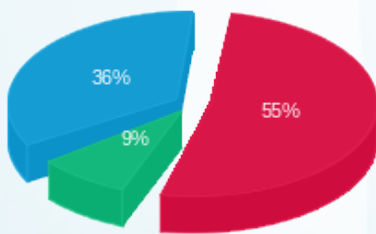

■ פסגה (1,272.20 ₪)
 ■ גבע (206.93 ₪)
 ■ שפל (834.35 ₪)

הסטוריית צריכה בקוט"ש

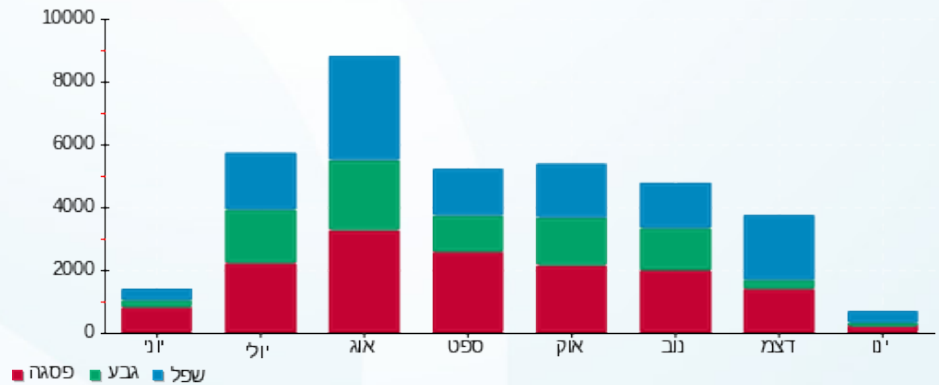

15/01/20 תאריך הפקה:
 05/01/20 תאריך קריאה נוכחית:
 04/12/19 תאריך קריאה קודמת:

שם דייר: זו ארץ חיות
 שם אתר: מתחם שביר

לקוח/ה נכבד/ה, אנו מתכבדים להגיש את חישוב צריכת החשמל לתקופה 05/01/20 - 04/12/19:

9 - 13080895(0x0)

סה"כ לתשלום	מחיר לקוט"ש בא"ג	סה"כ צריכה בקוט"ש	קריאה נוכחית	קריאה קודמת	סוג צריכה	סוג תעריף
			31/12/19	04/12/19	פרטי חשבון עבור תאריכים:	
₪ 321.19	97.73	328.65	39,872.50	39,543.85	פסגה	777
₪ 50.81	59.22	85.80	13,549.85	13,464.05	גבע	778
₪ 269.93	36.48	739.95	30,004.25	29,264.30	שפל	779
			05/01/20	01/01/20	פרטי חשבון עבור תאריכים:	
₪ 70.85	93.10	76.10	39,948.60	39,872.50	פסגה	777
₪ 12.48	56.22	22.20	13,572.05	13,549.85	גבע	778
₪ 57.10	34.70	164.55	30,168.80	30,004.25	שפל	779

סה"כ לדייר:

שיא ביקוש	סה"כ	שפל	גבע	פסגה	סה"כ צריכה
14.68	1,417.25	904.50	108.00	404.75	סה"כ לתשלום
	₪ 782.36	₪ 327.03	₪ 63.29	₪ 392.04	

₪ 195.61	תשלום קבוע	
₪ 0.00	תשלום עבור גודל חיבור בKVA (0x0)	
₪ 977.97	סה"כ לתשלום	לא כולל מע"מ

התפלגות חיוב בש"ח לפי תעו"ז

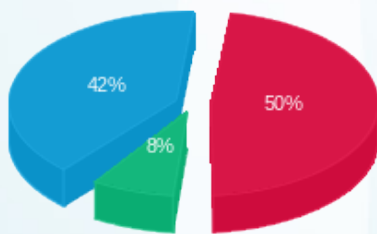

פסגה (₪ 392.04) ■
 גבע (₪ 63.29) ■
 שפל (₪ 327.03) ■

הסטוריית צריכה בקוט"ש

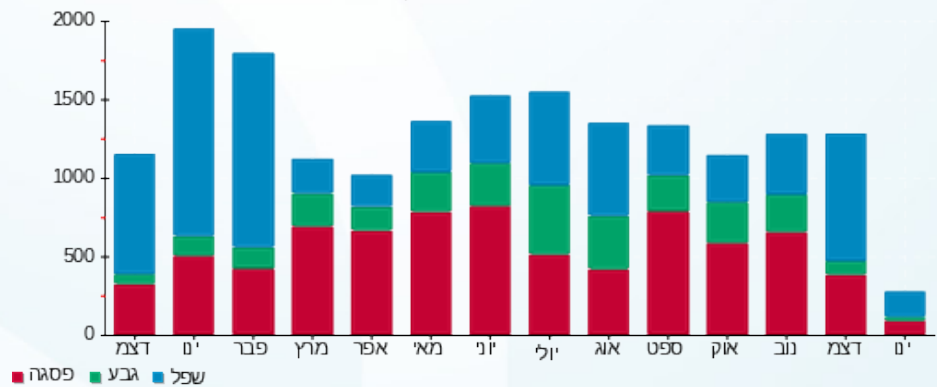

15/01/20 תאריך הפקה:
 05/01/20 תאריך קריאה נוכחית:
 04/12/19 תאריך קריאה קודמת:

שם דייר: זיפ
 שם אתר: מתחם שבירו

לקוח/ה נכבד/ה, אנו מתכבדים להגיש את חישוב צריכת החשמל לתקופה 05/01/20 - 04/12/19:

זיפ - 5 - 13044094(0x0)

סה"כ לתשלום	מחיר לקוט"ש בא"ג	סה"כ צריכה בקוט"ש	קריאה נוכחית	קריאה קודמת	סוג צריכה	סוג תעריף
			31/12/19	04/12/19	פרטי חשבון עבור תאריכים:	
782.62 ₪	97.73	800.80	44,150.00	43,349.20	פסגה	777
26.56 ₪	59.22	44.85	12,555.60	12,510.75	גבע	778
526.61 ₪	36.48	1,443.55	27,454.00	26,010.45	שפל	779
			05/01/20	01/01/20	פרטי חשבון עבור תאריכים:	
236.61 ₪	93.10	254.15	44,404.15	44,150.00	פסגה	777
23.16 ₪	56.22	41.20	12,596.80	12,555.60	גבע	778
170.64 ₪	34.70	491.75	27,945.75	27,454.00	שפל	779

סה"כ לדייר:

שיא ביקוש	סה"כ	שפל	גבע	פסגה
39.78	3,076.30	1,935.30	86.05	1,054.95
	1,766.20 ₪	697.24 ₪	49.72 ₪	1,019.24 ₪

סה"כ צריכה
 סה"כ לתשלום

195.61 ₪	תשלום קבוע	
0.00 ₪	תשלום עבור גודל חיבור ב-KVA (0x0)	
1,961.81 ₪	סה"כ לתשלום	לא כולל מע"מ

התפלגות חיוב בש"ח לפי תעו"ז

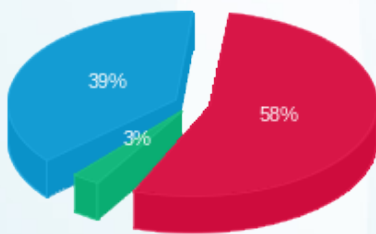

פסגה (1,019.24 ₪) ■
 גבע (49.72 ₪) ■
 שפל (697.24 ₪) ■

הסטוריית צריכה בקוט"ש

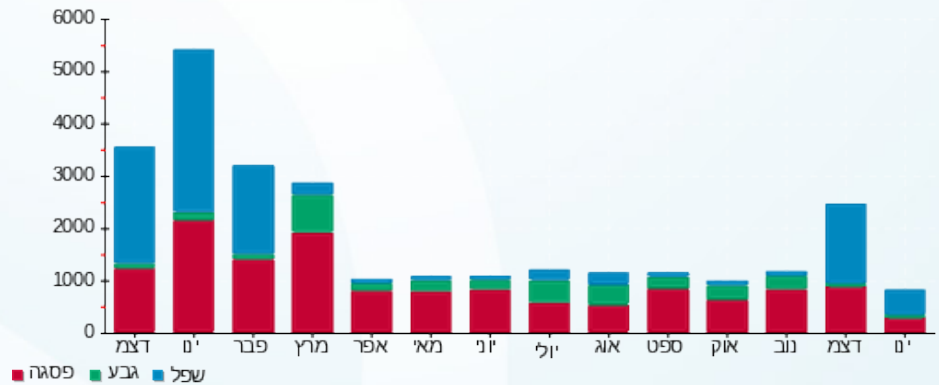

15/01/20 תאריך הפקה:
 05/01/20 תאריך קריאה נוכחית:
 04/12/19 תאריך קריאה קודמת:

שם דייר: חדר בזק
 שם אתר: מתחם שביר

לקוח/ה נכבד/ה, אנו מתכבדים להגיש את חישוב צריכת החשמל לתקופה 05/01/20 - 04/12/19:

5 - 13044087(0x0)

סוג תעריף	סוג צריכה	קריאה קודמת	קריאה נוכחית	סה"כ צריכה בקוט"ש	מחיר לקוט"ש בא"ג	סה"כ לתשלום
פרטי חשבון עבור תאריכים:						
		04/12/19	31/12/19			
777	פסגה	16,128.90	16,310.35	181.45	97.73	177.33 ₪
778	גבע	9,446.20	9,532.90	86.70	59.22	51.34 ₪
779	שפל	25,703.75	26,366.00	662.25	36.48	241.59 ₪
פרטי חשבון עבור תאריכים:						
		01/01/20	05/01/20			
777	פסגה	16,310.35	16,332.65	22.30	93.10	20.76 ₪
778	גבע	9,532.90	9,546.05	13.15	56.22	7.39 ₪
779	שפל	26,366.00	26,462.15	96.15	34.70	33.36 ₪

סה"כ לדייר:

פסגה	גבע	שפל	סה"כ	שיא ביקוש
203.75	99.85	758.40	1,062.00	7.98
198.09 ₪	58.74 ₪	274.95 ₪	531.78 ₪	

סה"כ צריכה
 סה"כ לתשלום

195.61 ₪	תשלום קבוע	
0.00 ₪	תשלום עבור גודל חיבור בKVA (0x0)	
727.39 ₪	סה"כ לתשלום	לא כולל מע"מ

התפלגות חיוב בש"ח לפי תעו"ז

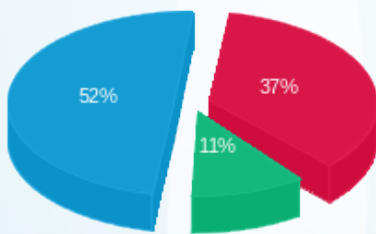

פסגה (198.09 ₪) ■
 גבע (58.74 ₪) ■
 שפל (274.95 ₪) ■

הסטוריית צריכה בקוט"ש

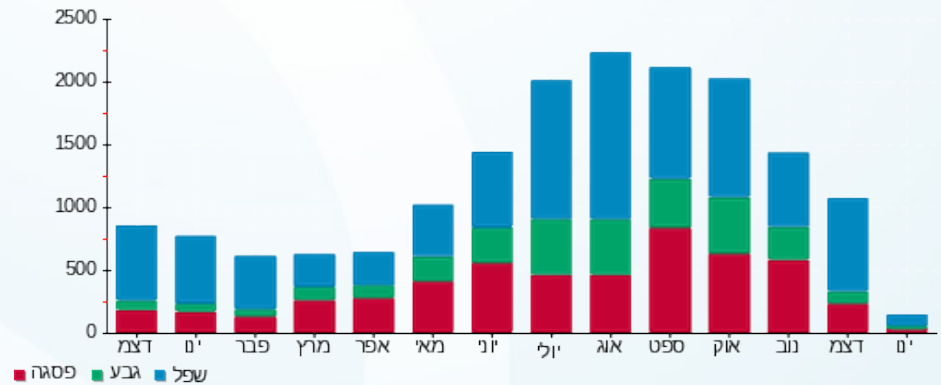



15/01/20

תאריך הפקה:

שם דייר: חדר תקשורת פרטנר

05/01/20

תאריך קריאה נוכחית:

שם אתר: מתחם שביר

04/12/19

תאריך קריאה קודמת:

לקוח/ה נכבד/ה, אנו מתכבדים להגיש את חישוב צריכת החשמל לתקופה 05/01/20 - 04/12/19:

חדר תקשורת פרטנר - 13 - 13044087(3x63)

סוג תעריף	סוג צריכה	קריאה קודמת	קריאה נוכחית	סה"כ צריכה בקוט"ש	מחיר לקוט"ש בא"ג	סה"כ לתשלום
פרטי חשבון עבור תאריכים:						
777	פסגה	04/12/19	31/12/19	757.40	97.73	740.21 ₪
778	גבע	17,702.40	18,075.50	373.10	59.22	220.95 ₪
779	שפל	51,426.70	54,259.60	2,832.90	36.48	1,033.44 ₪
פרטי חשבון עבור תאריכים:						
777	פסגה	01/01/20	05/01/20	100.10	93.10	93.19 ₪
778	גבע	18,075.50	18,135.10	59.60	56.22	33.51 ₪
779	שפל	54,259.60	54,698.10	438.50	34.70	152.16 ₪

סה"כ לדייר:

פסגה	גבע	שפל	סה"כ	שיא ביקוש
857.50	432.70	3,271.40	4,561.60	65.37
₪ 833.40	₪ 254.46	₪ 1,185.60	₪ 2,273.46	

סה"כ צריכה
סה"כ לתשלום

195.61 ₪	תשלום קבוע	
4.19 ₪	תשלום עבור גודל חיבור בKVA (3x63)	
2,473.26 ₪	סה"כ לתשלום	לא כולל מע"מ

התפלגות חיוב בש"ח לפי תעו"ז

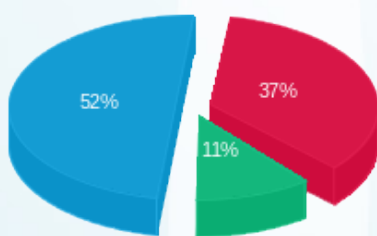

פסגה (₪ 833.40)
גבע (₪ 254.46)
שפל (₪ 1,185.60)

הסטוריית צריכה בקוט"ש

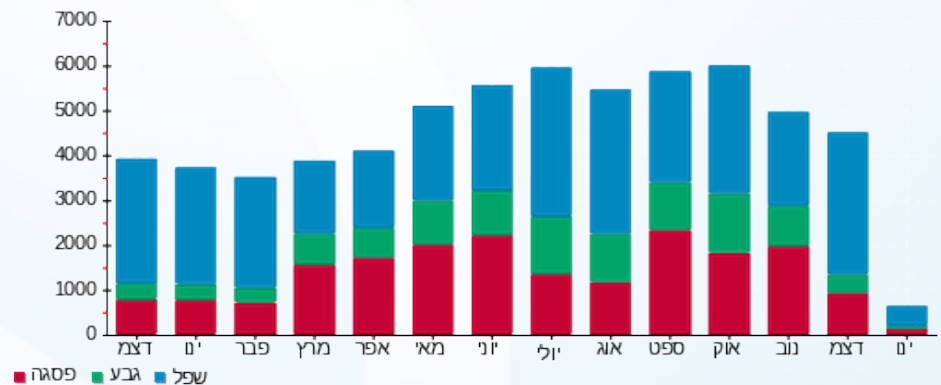

15/01/20 תאריך הפקה:
 05/01/20 תאריך קריאה נוכחית:
 04/12/19 תאריך קריאה קודמת:

שם דייר: חנות 101 מסעדת עד העצם
 שם אתר: מתחם שביר

לקוח/ה נכבד/ה, אנו מתכבדים להגיש את חישוב צריכת החשמל לתקופה 05/01/20 - 04/12/19:

חנות 101 מסעדת עד העצם - 2 - 13170742(0x0)

סוג תעריף	סוג צריכה	קריאה קודמת	קריאה נוכחית	סה"כ צריכה בקוט"ש	מחיר לקוט"ש בא"ג	סה"כ לתשלום
פרטי חשבון עבור תאריכים:						
777	פסגה	04/12/19	31/12/19	851.80	97.73	832.46 ₪
778	גבע	43,154.10	43,407.40	253.30	59.22	150.00 ₪
779	שפל	101,297.20	103,163.20	1,866.00	36.48	680.72 ₪
פרטי חשבון עבור תאריכים:						
777	פסגה	85,222.80	85,250.40	27.60	93.10	25.70 ₪
778	גבע	43,407.40	43,418.30	10.90	56.22	6.13 ₪
779	שפל	103,163.20	103,247.50	84.30	34.70	29.25 ₪

סה"כ לדייר:

פסגה	גבע	שפל	סה"כ	שיא ביקוש
879.40	264.20	1,950.30	3,093.90	32.61
₪ 858.16	₪ 156.13	₪ 709.97	₪ 1,724.26	

סה"כ צריכה
 סה"כ לתשלום

195.61 ₪	תשלום קבוע	
0.00 ₪	תשלום עבור גודל חיבור בKVA (0x0)	
1,919.87 ₪	סה"כ לתשלום	לא כולל מע"מ

התפלגות חיוב בש"ח לפי תעו"ז

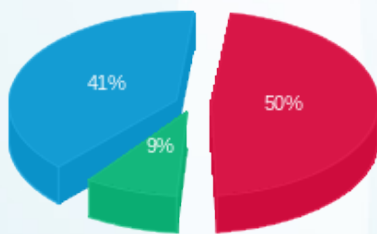

פסגה (858.16 ₪) ■
 גבע (156.13 ₪) ■
 שפל (709.97 ₪) ■

הסטוריית צריכה בקוט"ש

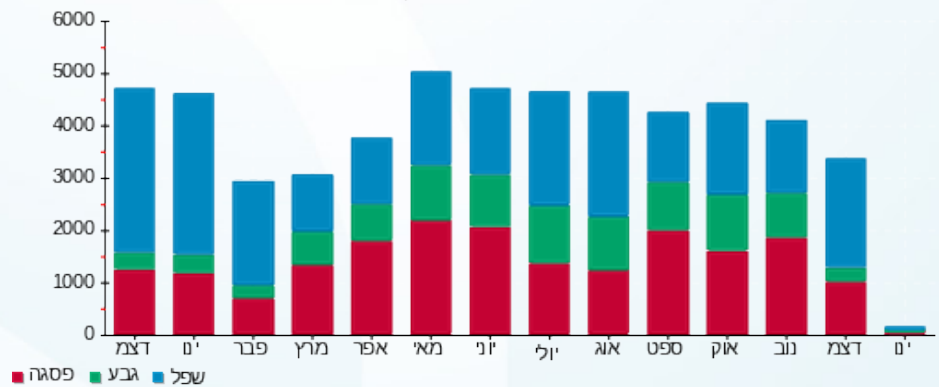

15/01/20 תאריך הפקה:
 05/01/20 תאריך קריאה נוכחית:
 04/12/19 תאריך קריאה קודמת:

שם דייר: חנות 102 אופטיקה you&eye
 שם אתר: מתחם שביר

לקוח/ה נכבד/ה, אנו מתכבדים להגיש את חישוב צריכת החשמל לתקופה 05/01/20 - 04/12/19:

5 - 13170742(0x0)

סוג תעריף	סוג צריכה	קריאה קודמת	קריאה נוכחית	סה"כ צריכה בקוט"ש	מחיר לקוט"ש בא"ג	סה"כ לתשלום
פרטי חשבון עבור תאריכים:						
777	פסגה	04/12/19	31/12/19	281.60	97.73	275.21 ₪
778	גבע	22,190.30	22,235.95	45.65	59.22	27.03 ₪
779	שפל	23,732.30	24,257.80	525.50	36.48	191.70 ₪
פרטי חשבון עבור תאריכים:						
777	פסגה	01/01/20	05/01/20	66.80	93.10	62.19 ₪
778	גבע	22,235.95	22,245.60	9.65	56.22	5.43 ₪
779	שפל	24,257.80	24,434.30	176.50	34.70	61.25 ₪

סה"כ לדייר:

פסגה	גבע	שפל	סה"כ	שיא ביקוש
348.40	55.30	702.00	1,105.70	16.06
₪ 337.40	₪ 32.46	₪ 252.95	₪ 622.81	

סה"כ צריכה
 סה"כ לתשלום

195.61 ₪	תשלום קבוע	
0.00 ₪	תשלום עבור גודל חיבור בKVA (0x0)	
818.42 ₪	סה"כ לתשלום	לא כולל מע"מ

התפלגות חיוב בש"ח לפי תעו"ז

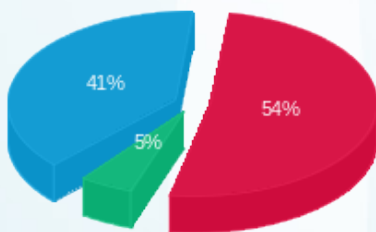

פסגה (337.40 ₪) ■
 גבע (32.46 ₪) ■
 שפל (252.95 ₪) ■

הסטוריית צריכה בקוט"ש

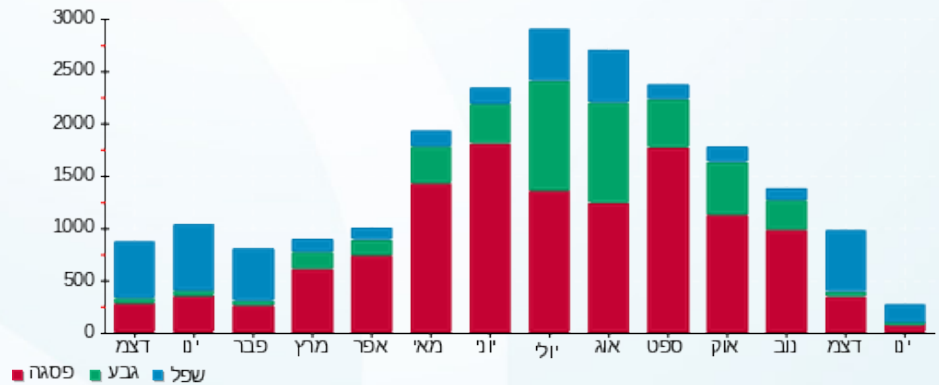



15/01/20

תאריך הפקה:

שם דייר: חנות 102 איי לאק

05/01/20

תאריך קריאה נוכחית:

שם אתר: מתחם שביר

04/12/19

תאריך קריאה קודמת:

לקוח/ה נכבד/ה, אנו מתכבדים להגיש את חישוב צריכת החשמל לתקופה 05/01/20 - 04/12/19:

4 - 13170742(0x0)

סה"כ לתשלום	מחיר לקוט"ש בא"ג	סה"כ צריכה בקוט"ש	קריאה נוכחית	קריאה קודמת	סוג צריכה	סוג תעריף
			31/12/19	04/12/19	פרטי חשבון עבור תאריכים:	
152.51 ₪	97.73	156.05	47,675.95	47,519.90	פסגה	777
5.48 ₪	59.22	9.25	17,195.10	17,185.85	גבע	778
127.88 ₪	36.48	350.55	15,740.30	15,389.75	שפל	779
			05/01/20	01/01/20	פרטי חשבון עבור תאריכים:	
27.05 ₪	93.10	29.05	47,705.00	47,675.95	פסגה	777
0.65 ₪	56.22	1.15	17,196.25	17,195.10	גבע	778
20.58 ₪	34.70	59.30	15,799.60	15,740.30	שפל	779

סה"כ לדייר:

שיא ביקוש	סה"כ	שפל	גבע	פסגה
17.60	605.35	409.85	10.40	185.10
	₪ 334.14	₪ 148.46	₪ 6.12	₪ 179.55

סה"כ צריכה

סה"כ לתשלום

195.61 ₪	תשלום קבוע	
0.00 ₪	תשלום עבור גודל חיבור בKVA (0x0)	
529.75 ₪	סה"כ לתשלום	לא כולל מע"מ

התפלגות חיוב בש"ח לפי תעו"ז

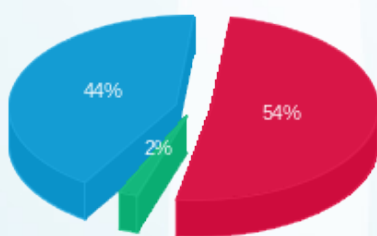

פסגה (₪ 179.55) 2%
גבע (₪ 6.12) 44%
שפל (₪ 148.46) 54%

הסטוריית צריכה בקוט"ש

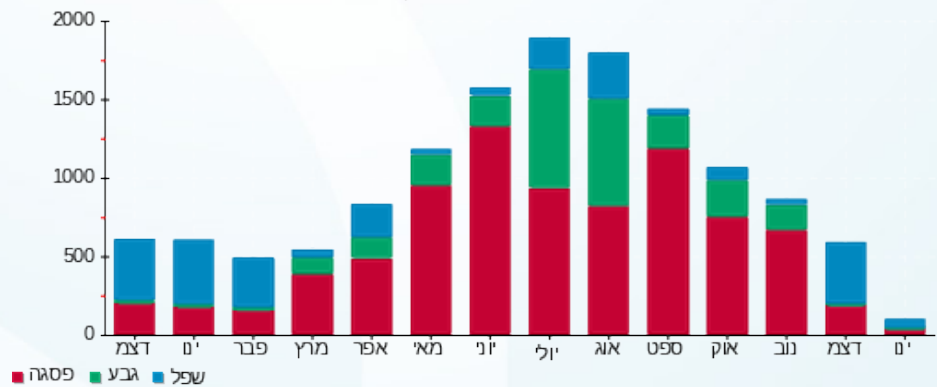



15/01/20

תאריך הפקה:

שם דייר: חנות 105 PARTY 4

05/01/20

תאריך קריאה נוכחית:

שם אתר: מתחם שביר

04/12/19

תאריך קריאה קודמת:

לקוח/ה נכבד/ה, אנו מתכבדים להגיש את חישוב צריכת החשמל לתקופה 05/01/20 - 04/12/19:

10 - 13170742(0x0)

סוג תעריף	סוג צריכה	קריאה קודמת	קריאה נוכחית	סה"כ צריכה בקוט"ש	מחיר לקוט"ש בא"ג	סה"כ לתשלום
פרטי חשבון עבור תאריכים:						
		04/12/19	31/12/19			
777	פסגה	87,414.00	87,854.10	440.10	97.73	430.11 ₪
778	גבע	35,051.65	35,121.00	69.35	59.22	41.07 ₪
779	שפל	34,359.55	35,178.60	819.05	36.48	298.79 ₪
פרטי חשבון עבור תאריכים:						
		01/01/20	05/01/20			
777	פסגה	87,854.10	87,915.75	61.65	93.10	57.40 ₪
778	גבע	35,121.00	35,135.15	14.15	56.22	7.96 ₪
779	שפל	35,178.60	35,299.20	120.60	34.70	41.85 ₪

סה"כ לדייר:

שיא ביקוש	סה"כ	שפל	גבע	פסגה
11.51	1,524.90	939.65	83.50	501.75
	₪ 877.17	₪ 340.64	₪ 49.02	₪ 487.51

סה"כ צריכה
סה"כ לתשלום

195.61 ₪	תשלום קבוע	
0.00 ₪	תשלום עבור גודל חיבור בKVA (0x0)	
1,072.78 ₪	סה"כ לתשלום	לא כולל מע"מ

התפלגות חיוב בש"ח לפי תעו"ז

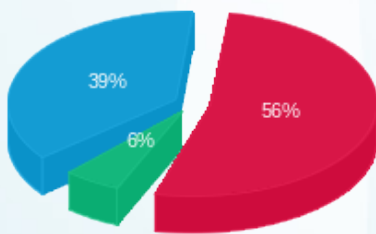

פסגה (₪ 487.51) 56%
גבע (₪ 49.02) 6%
שפל (₪ 340.64) 39%

הסטוריית צריכה בקוט"ש

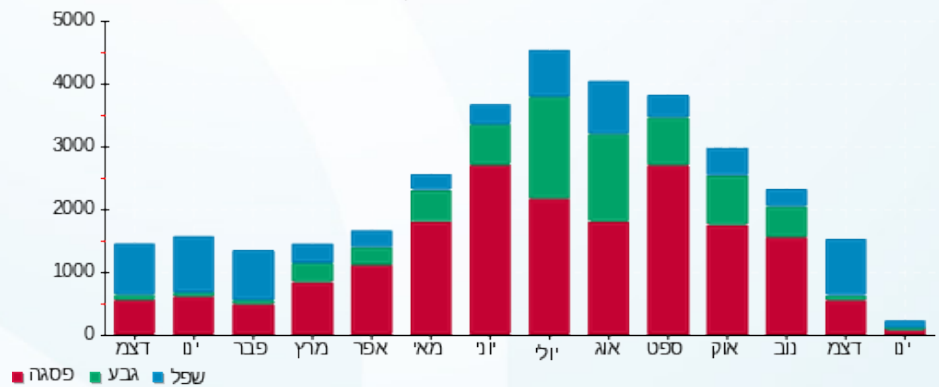

15/01/20 תאריך הפקה:
 05/01/20 תאריך קריאה נוכחית:
 04/12/19 תאריך קריאה קודמת:

שם דייר: חנות 105 מחסן אושי אושי
 שם אתר: מתחם שביר

לקוח/ה נכבד/ה, אנו מתכבדים להגיש את חישוב צריכת החשמל לתקופה 05/01/20 - 04/12/19:

9 - 13170742 (0x0)

סה"כ לתשלום	מחיר לקוט"ש בא"ג	סה"כ צריכה בקוט"ש	קריאה נוכחית	קריאה קודמת	סוג צריכה	סוג תעריף
			31/12/19	04/12/19	פרטי חשבון עבור תאריכים:	
48.28 ₪	97.73	49.40	2,984.60	2,935.20	פסגה	777
13.32 ₪	59.22	22.50	1,646.60	1,624.10	גבע	778
63.62 ₪	36.48	174.40	4,691.60	4,517.20	שפל	779
			05/01/20	01/01/20	פרטי חשבון עבור תאריכים:	
6.24 ₪	93.10	6.70	2,991.30	2,984.60	פסגה	777
2.08 ₪	56.22	3.70	1,650.30	1,646.60	גבע	778
10.03 ₪	34.70	28.90	4,720.50	4,691.60	שפל	779

סה"כ לדייר:

שיא ביקוש	סה"כ	שפל	גבע	פסגה
1.52	285.60	203.30	26.20	56.10
	143.57 ₪	73.65 ₪	15.40 ₪	54.52 ₪

סה"כ צריכה
 סה"כ לתשלום

195.61 ₪	תשלום קבוע	
0.00 ₪	תשלום עבור גודל חיבור בKVA (0x0)	
339.18 ₪	סה"כ לתשלום	לא כולל מע"מ

התפלגות חיוב בש"ח לפי תעו"ז

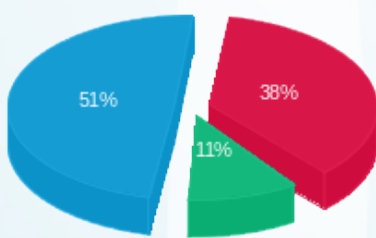

פסגה (54.52 ₪)
 גבע (15.40 ₪)
 שפל (73.65 ₪)

הסטוריית צריכה בקוט"ש

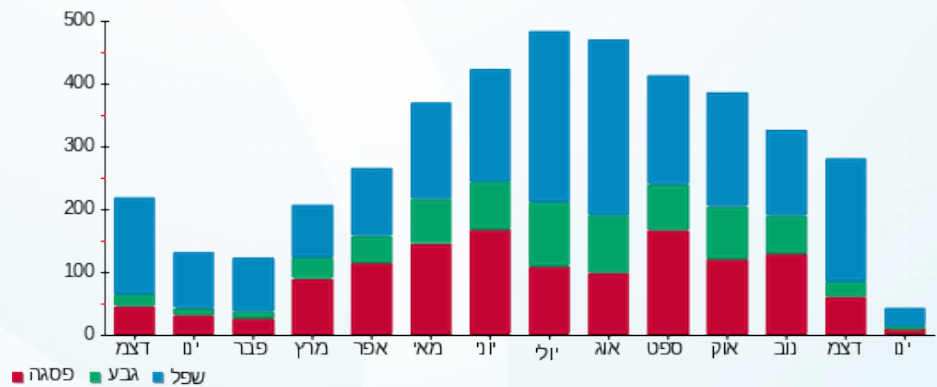

15/01/20 תאריך הפקה:
 05/01/20 תאריך קריאה נוכחית:
 04/12/19 תאריך קריאה קודמת:

שם דייר: חנות 106 מחסן רולדין
 שם אתר: מתחם שביר

לקוח/ה נכבד/ה, אנו מתכבדים להגיש את חישוב צריכת החשמל לתקופה 05/01/20 - 04/12/19:

14 - 13170742(0x0)

סה"כ לתשלום	מחיר לקוט"ש בא"ג	סה"כ צריכה בקוט"ש	קריאה נוכחית	קריאה קודמת	סוג צריכה	סוג תעריף
			31/12/19	04/12/19	פרטי חשבון עבור תאריכים:	
₪ 385.25	97.73	394.20	36,918.70	36,524.50	פסגה	777
₪ 105.29	59.22	177.80	20,221.60	20,043.80	גבע	778
₪ 503.75	36.48	1,380.90	60,350.10	58,969.20	שפל	779
			05/01/20	01/01/20	פרטי חשבון עבור תאריכים:	
₪ 53.90	93.10	57.90	36,976.60	36,918.70	פסגה	777
₪ 18.67	56.22	33.20	20,254.80	20,221.60	גבע	778
₪ 79.43	34.70	228.90	60,579.00	60,350.10	שפל	779

סה"כ לדייר:

שיא ביקוש	סה"כ	שפל	גבע	פסגה
8.26	2,272.90	1,609.80	211.00	452.10
	₪ 1,146.30	₪ 583.18	₪ 123.96	₪ 439.16

סה"כ צריכה
 סה"כ לתשלום

₪ 195.61	תשלום קבוע	
₪ 0.00	תשלום עבור גודל חיבור ב-KVA (0x0)	
₪ 1,341.91	סה"כ לתשלום	לא כולל מע"מ

התפלגות חיוב בש"ח לפי תעו"ז

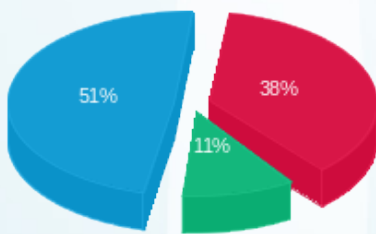

פסגה (₪ 439.16) ■
 גבע (₪ 123.96) ■
 שפל (₪ 583.18) ■

הסטוריית צריכה בקוט"ש

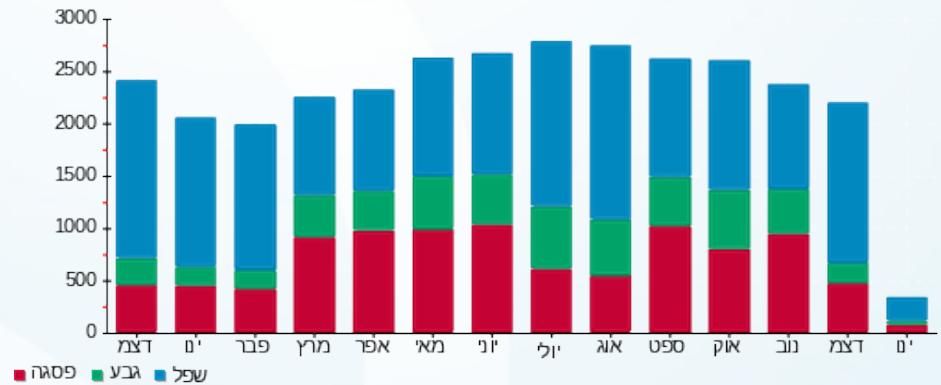

15/01/20 תאריך הפקה:
 05/01/20 תאריך קריאה נוכחית:
 04/12/19 תאריך קריאה קודמת:

שם דייר: חנות 107-108 ARCOSTEEL
 שם אתר: מתחם שביר

לקוח/ה נכבד/ה, אנו מתכבדים להגיש את חישוב צריכת החשמל לתקופה 05/01/20 - 04/12/19:

11 - 13170742(0x0)

סוג תעריף	סוג צריכה	קריאה קודמת	קריאה נוכחית	סה"כ צריכה בקוט"ש	מחיר לקוט"ש בא"ג	סה"כ לתשלום
פרטי חשבון עבור תאריכים:						
777	פסגה	04/12/19	31/12/19	641.30	97.73	626.74 ₪
778	גבע	191,957.10	192,598.40	84.30	59.22	49.92 ₪
779	שפל	57,752.50	59,049.40	1,296.90	36.48	473.11 ₪
פרטי חשבון עבור תאריכים:						
777	פסגה	01/01/20	05/01/20	118.40	93.10	110.23 ₪
778	גבע	192,598.40	192,716.80	34.60	56.22	19.45 ₪
779	שפל	69,978.50	59,319.60	270.20	34.70	93.76 ₪

סה"כ לדייר:

פסגה	גבע	שפל	סה"כ	שיא ביקוש
759.70	118.90	1,567.10	2,445.70	32.32
₪ 736.97	₪ 69.37	₪ 566.87	₪ 1,373.22	

סה"כ צריכה
 סה"כ לתשלום

195.61 ₪	תשלום קבוע	
0.00 ₪	תשלום עבור גודל חיבור בKVA (0x0)	
1,568.83 ₪	סה"כ לתשלום	לא כולל מע"מ

התפלגות חיוב בש"ח לפי תעו"ז

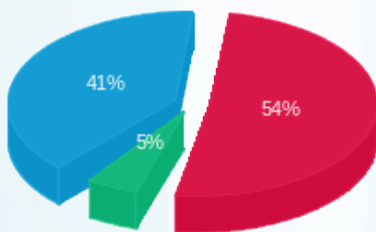

פסגה (736.97 ₪) 54%
 גבע (69.37 ₪) 41%
 שפל (566.87 ₪) 5%

הסטוריית צריכה בקוט"ש

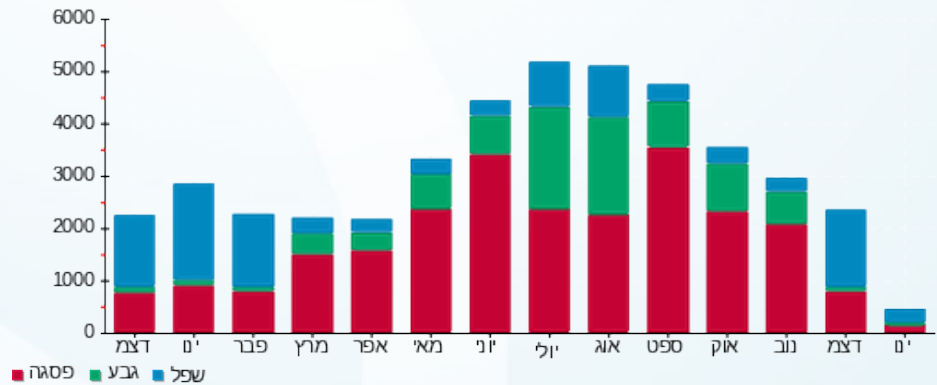

15/01/20 תאריך הפקה:
 05/01/20 תאריך קריאה נוכחית:
 04/12/19 תאריך קריאה קודמת:

שם דייר: חנות 110 מחסן לנדזור
 שם אתר: מתחם שביר

לקוח/ה נכבד/ה, אנו מתכבדים להגיש את חישוב צריכת החשמל לתקופה 05/01/20 - 04/12/19:

1 - 13170745(0x0)

סוג תעריף	סוג צריכה	קריאה קודמת	קריאה נוכחית	סה"כ צריכה בקוט"ש	מחיר לקוט"ש בא"ג	סה"כ לתשלום
פרטי חשבון עבור תאריכים:						
		04/12/19	31/12/19			
777	פסגה	15,336.40	15,516.80	180.40	97.73	176.30 ₪
778	גבע	8,652.50	8,740.60	88.10	59.22	52.17 ₪
779	שפל	25,261.30	25,935.90	674.60	36.48	246.09 ₪
פרטי חשבון עבור תאריכים:						
		01/01/20	05/01/20			
777	פסגה	15,516.80	15,540.00	23.20	93.10	21.60 ₪
778	גבע	8,740.60	8,754.10	13.50	56.22	7.59 ₪
779	שפל	25,935.90	26,037.20	101.30	34.70	35.15 ₪

סה"כ לדייר:

פסגה	גבע	שפל	סה"כ	שיא ביקוש
203.60	101.60	775.90	1,081.10	3.80
197.90 ₪	59.76 ₪	281.25 ₪	538.91 ₪	

סה"כ צריכה
 סה"כ לתשלום

195.61 ₪	תשלום קבוע	
0.00 ₪	תשלום עבור גודל חיבור בKVA (0x0)	
734.52 ₪	סה"כ לתשלום	לא כולל מע"מ

התפלגות חיוב בש"ח לפי תעו"ז

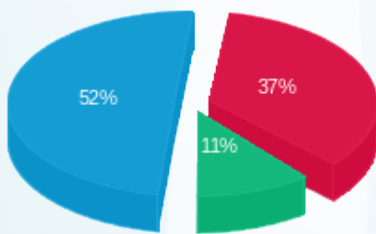

פסגה (197.90 ₪)
 גבע (59.76 ₪)
 שפל (281.25 ₪)

הסטוריית צריכה בקוט"ש

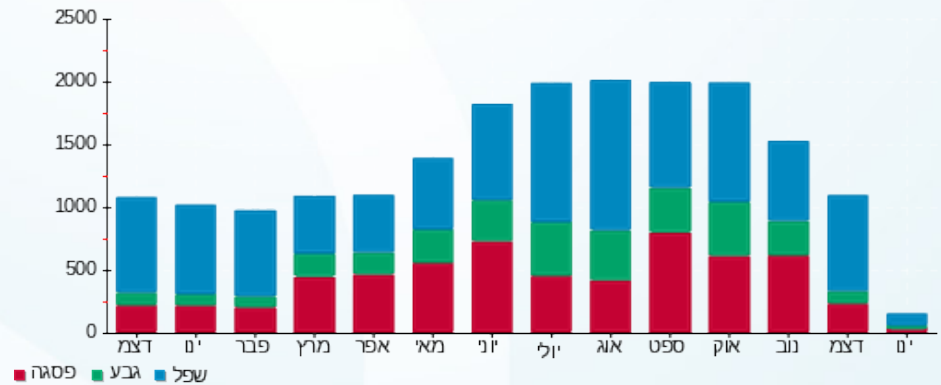

15/01/20 תאריך הפקה:
 05/01/20 תאריך קריאה נוכחי:
 04/12/19 תאריך קריאה קודמת:

שם דייר: חנות 117-118 ממלכת המזודות
 שם אתר: מתחם שביר

לקוח/ה נכבד/ה, אנו מתכבדים להגיש את חישוב צריכת החשמל לתקופה 05/01/20 - 04/12/19:

חנות 117-118 ממלכת המזודות - 13 - (0x0)13170745

סה"כ לתשלום	מחיר לקוט"ש בא"ג	סה"כ צריכה בקוט"ש	קריאה נוכחית	קריאה קודמת	סוג צריכה	סוג תעריף
			31/12/19	04/12/19	פרטי חשבון עבור תאריכים:	
148.60 ₪	97.73	152.05	14,698.90	14,546.85	פסגה	777
9.86 ₪	59.22	16.65	4,444.55	4,427.90	גבע	778
122.21 ₪	36.48	335.00	10,997.55	10,662.55	שפל	779
			05/01/20	01/01/20	פרטי חשבון עבור תאריכים:	
20.48 ₪	93.10	22.00	14,720.90	14,698.90	פסגה	777
1.38 ₪	56.22	2.45	4,447.00	4,444.55	גבע	778
19.17 ₪	34.70	55.25	11,052.80	10,997.55	שפל	779

סה"כ לדייר:

שיא ביקוש	סה"כ	שפל	גבע	פסגה	סה"כ צריכה
6.61	583.40	390.25	19.10	174.05	סה"כ לתשלום
	141.38 ₪	11.24 ₪		169.08 ₪	

195.61 ₪	תשלום קבוע	
0.00 ₪	תשלום עבור גודל חיבור בKVA (0x0)	
517.31 ₪	סה"כ לתשלום	לא כולל מע"מ

התפלגות חיוב בש"ח לפי תעו"ז

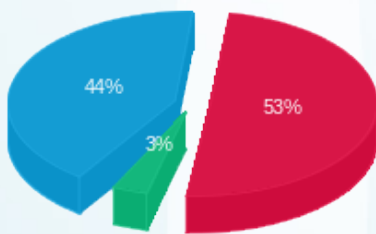

פסגה (169.08 ₪) 53%
 גבע (11.24 ₪) 3%
 שפל (141.38 ₪) 44%

הסטוריית צריכה בקוט"ש

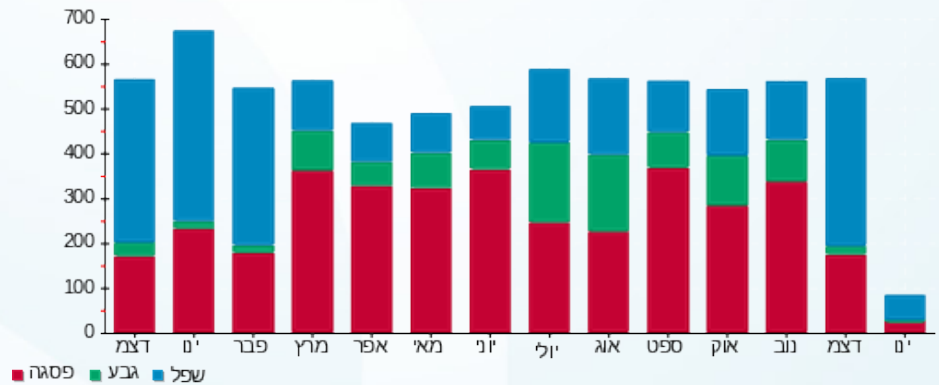



15/01/20

תאריך הפקה:

שם דייר: חנות 119 מספרה

05/01/20

תאריך קריאה נוכחית:

שם אתר: מתחם שביר

04/12/19

תאריך קריאה קודמת:

לקוח/ה נכבד/ה, אנו מתכבדים להגיש את חישוב צריכת החשמל לתקופה 05/01/20 - 04/12/19:

14 - 13170745(0x0)

סה"כ לתשלום	מחיר לקוט"ש בא"ג	סה"כ צריכה בקוט"ש	קריאה נוכחית	קריאה קודמת	סוג צריכה	סוג תעריף
			31/12/19	04/12/19	פרטי חשבון עבור תאריכים:	
₪ 377.29	97.73	386.05	62,594.10	62,208.05	פסגה	777
₪ 6.75	59.22	11.40	20,014.85	20,003.45	גבע	778
₪ 338.63	36.48	928.25	24,022.60	23,094.35	שפל	779
			05/01/20	01/01/20	פרטי חשבון עבור תאריכים:	
₪ 61.77	93.10	66.35	62,660.45	62,594.10	פסגה	777
₪ 0.62	56.22	1.10	20,015.95	20,014.85	גבע	778
₪ 53.99	34.70	155.60	24,178.20	24,022.60	שפל	779

סה"כ לדייר:

שיא ביקוש	סה"כ	שפל	גבע	פסגה
29.48	1,548.75	1,083.85	12.50	452.40
	₪ 839.05	₪ 392.62	₪ 7.37	₪ 439.06

סה"כ צריכה
סה"כ לתשלום

₪ 195.61	תשלום קבוע	
₪ 0.00	תשלום עבור גודל חיבור בKVA (0x0)	
₪ 1,034.66	סה"כ לתשלום	לא כולל מע"מ

התפלגות חיוב בש"ח לפי תעו"ז

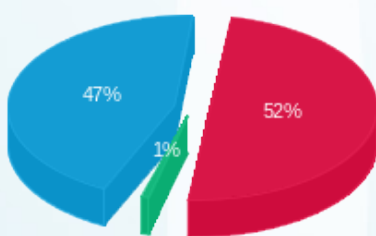

פסגה (₪ 439.06) ■
גבע (₪ 7.37) ■
שפל (₪ 392.62) ■

הסטוריית צריכה בקוט"ש

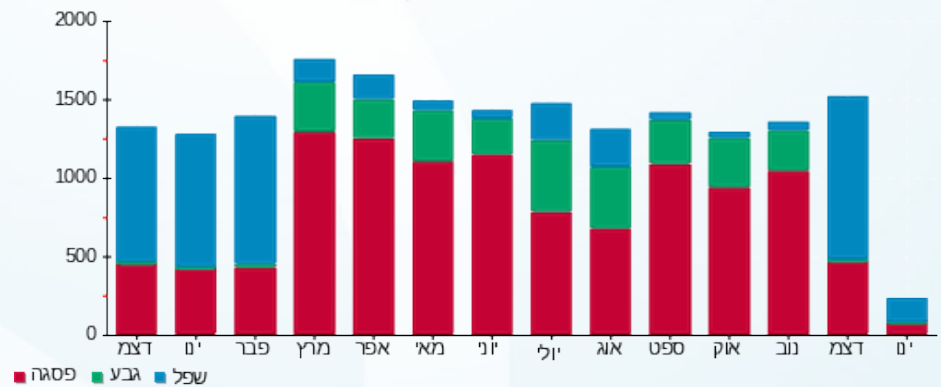



15/01/20

תאריך הפקה:

שם דייר: חנות KSP 120

05/01/20

תאריך קריאה נוכחית:

שם אתר: מתחם שביר

04/12/19

תאריך קריאה קודמת:

לקוח/ה נכבד/ה, אנו מתכבדים להגיש את חישוב צריכת החשמל לתקופה 05/01/20 - 04/12/19:

חנות 12 120 - (0x0)13170745 KSP

סה"כ לתשלום	מחיר לקוט"ש בא"ג	סה"כ צריכה בקוט"ש	קריאה נוכחית	קריאה קודמת	סוג צריכה	סוג תעריף
			31/12/19	04/12/19	פרטי חשבון עבור תאריכים:	
199.96 ₪	97.73	204.60	15,320.40	15,115.80	פסגה	777
21.11 ₪	59.22	35.65	4,778.30	4,742.65	גבע	778
189.91 ₪	36.48	520.60	11,020.20	10,499.60	שפל	779
			05/01/20	01/01/20	פרטי חשבון עבור תאריכים:	
23.09 ₪	93.10	24.80	15,345.20	15,320.40	פסגה	777
3.82 ₪	56.22	6.80	4,785.10	4,778.30	גבע	778
28.45 ₪	34.70	82.00	11,102.20	11,020.20	שפל	779

סה"כ לדייר:

שיא ביקוש	סה"כ	שפל	גבע	פסגה
21.32	874.45	602.60	42.45	229.40
	₪ 466.35	₪ 218.37	₪ 24.93	₪ 223.04

סה"כ צריכה
סה"כ לתשלום

195.61 ₪	תשלום קבוע	
0.00 ₪	תשלום עבור גודל חיבור ב-KVA (0x0)	
661.96 ₪	סה"כ לתשלום	לא כולל מע"מ

התפלגות חיוב בש"ח לפי תעו"ז

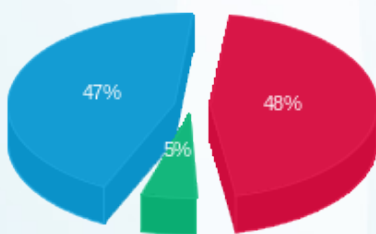

פסגה (223.04 ₪)
גבע (24.93 ₪)
שפל (218.37 ₪)

הסטוריית צריכה בקוט"ש

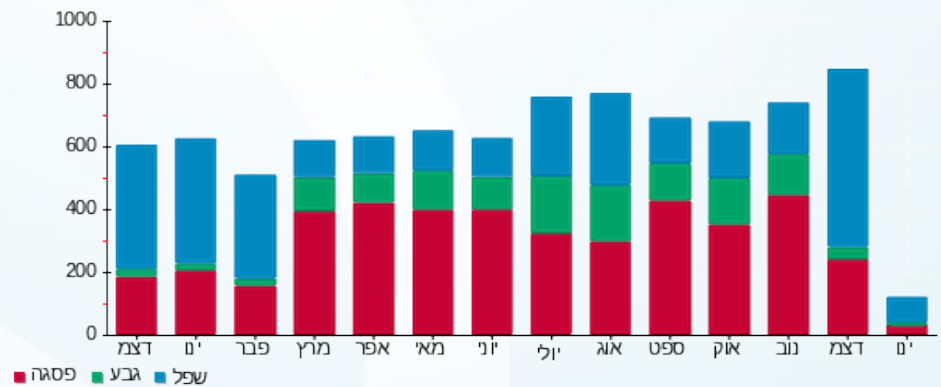

15/01/20 תאריך הפקדה:
 05/01/20 תאריך קריאה נוכחית:
 04/12/19 תאריך קריאה קודמת:

שם דייר: חנות 127/1 שילה מעבדה
 שם אתר: מתחם שביר

לקוח/ה נכבד/ה, אנו מתכבדים להגיש את חישוב צריכת החשמל לתקופה 05/01/20 - 04/12/19:

שילה מעבדה חנות 127/1 - 3 - 13080895(0x0)

סוג תעריף	סוג צריכה	קריאה קודמת	קריאה נוכחית	סה"כ צריכה בקוט"ש	מחיר לקוט"ש בא"ג	סה"כ לתשלום
פרטי חשבון עבור תאריכים:						
777	פסגה	04/12/19	31/12/19	53.60	97.73	52.38 ₪
778	גבע	1,227.90	1,238.30	10.40	59.22	6.16 ₪
779	שפל	1,776.90	1,902.20	125.30	36.48	45.71 ₪
פרטי חשבון עבור תאריכים:						
777	פסגה	01/01/20	05/01/20	6.60	93.10	6.14 ₪
778	גבע	1,238.30	1,239.70	1.40	56.22	0.79 ₪
779	שפל	1,902.20	1,920.40	18.20	34.70	6.32 ₪

סה"כ לדייר:

שיא ביקוש	סה"כ	שפל	גבע	פסגה
7.18	215.50	143.50	11.80	60.20
	₪ 117.50	₪ 52.02	₪ 6.95	₪ 58.53

סה"כ צריכה
 סה"כ לתשלום

195.61 ₪	תשלום קבוע	
0.00 ₪	תשלום עבור גודל חיבור בKVA (0x0)	
313.11 ₪	סה"כ לתשלום	לא כולל מע"מ

התפלגות חיוב בש"ח לפי תעו"ז

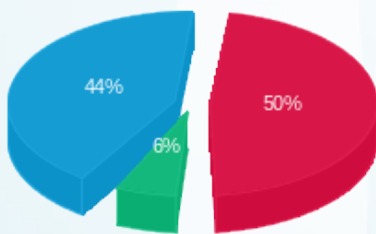

פסגה (58.53 ₪) ■
 גבע (6.95 ₪) ■
 שפל (52.02 ₪) ■

הסטוריית צריכה בקוט"ש

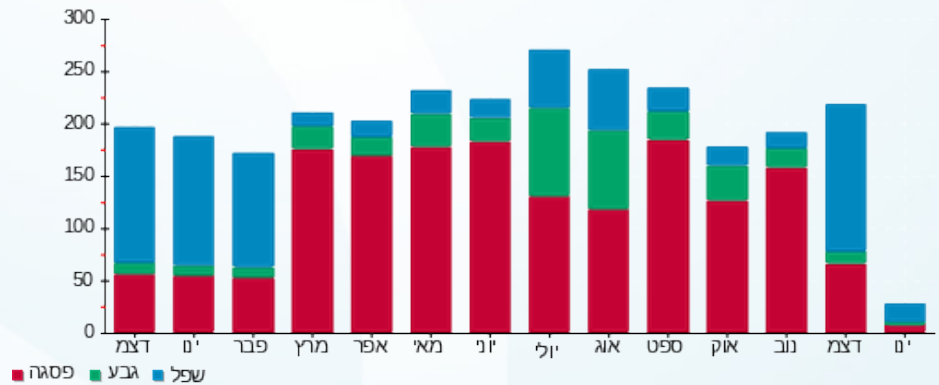



15/01/20

תאריך הפקדה:

שם דייר: חנות 134 אושי אושי

05/01/20

תאריך קריאה נוכחית:

שם אתר: מתחם שביר

04/12/19

תאריך קריאה קודמת:

לקוח/ה נכבד/ה, אנו מתכבדים להגיש את חישוב צריכת החשמל לתקופה 05/01/20 - 04/12/19:

2 - 13170745(0x0)

סה"כ לתשלום	מחיר לקוט"ש בא"ג	סה"כ צריכה בקוט"ש	קריאה נוכחית	קריאה קודמת	סוג צריכה	סוג תעריף
			31/12/19	04/12/19	פרטי חשבון עבור תאריכים:	
₪ 819.08	97.73	838.10	63,946.60	63,108.50	פסגה	777
₪ 92.03	59.22	155.40	26,194.60	26,039.20	גבע	778
₪ 777.46	36.48	2,131.20	50,102.50	47,971.30	שפל	779
			05/01/20	01/01/20	פרטי חשבון עבור תאריכים:	
₪ 129.22	93.10	138.80	64,085.40	63,946.60	פסגה	777
₪ 18.89	56.22	33.60	26,228.20	26,194.60	גבע	778
₪ 130.26	34.70	375.40	50,477.90	50,102.50	שפל	779

סה"כ לדייר:

שיא ביקוש	סה"כ	שפל	גבע	פסגה
34.47	3,672.50	2,506.60	189.00	976.90
	₪ 1,966.94	₪ 907.73	₪ 110.92	₪ 948.30

סה"כ צריכה
סה"כ לתשלום

₪ 195.61	תשלום קבוע	
₪ 0.00	תשלום עבור גודל חיבור בKVA (0x0)	
₪ 2,162.55	סה"כ לתשלום	לא כולל מע"מ

התפלגות חיוב בש"ח לפי תעו"ז

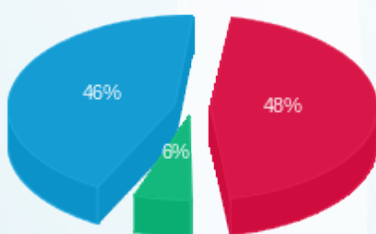

פסגה (₪ 948.30) ■
גבע (₪ 110.92) ■
שפל (₪ 907.73) ■

הסטוריית צריכה בקוט"ש

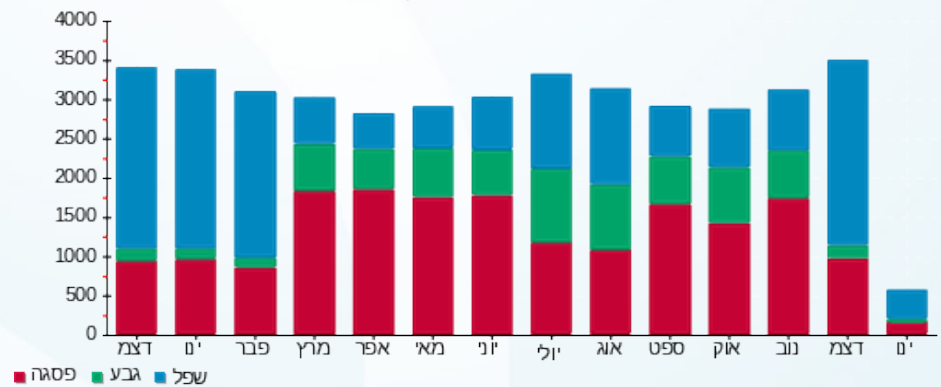



15/01/20

תאריך הפקדה:

שם דייר: חנות 2 נעלי נמרוד

05/01/20

תאריך קריאה נוכחית:

שם אתר: מתחם שביר

04/12/19

תאריך קריאה קודמת:

לקוח/ה נכבד/ה, אנו מתכבדים להגיש את חישוב צריכת החשמל לתקופה 05/01/20 - 04/12/19:

חנות 2 נעלי נמרוד - 1 - 15129238(0x0)

סה"כ לתשלום	מחיר לקוט"ש בא"ג	סה"כ צריכה בקוט"ש	קריאה נוכחית	קריאה קודמת	סוג צריכה	סוג תעריף
			31/12/19	04/12/19	פרטי חשבון עבור תאריכים:	
146.50 ₪	97.73	149.90	14,307.20	14,157.30	פסגה	777
1.30 ₪	59.22	2.20	4,378.20	4,376.00	גבע	778
95.54 ₪	36.48	261.90	5,335.50	5,073.60	שפל	779
			05/01/20	01/01/20	פרטי חשבון עבור תאריכים:	
47.11 ₪	93.10	50.60	14,357.80	14,307.20	פסגה	777
0.22 ₪	56.22	0.40	4,378.60	4,378.20	גבע	778
24.12 ₪	34.70	69.50	5,405.00	5,335.50	שפל	779

סה"כ לדייר:

שיא ביקוש	סה"כ	שפל	גבע	פסגה
13.07	534.50	331.40	2.60	200.50
	193.61 ₪	119.66 ₪	1.53 ₪	314.79 ₪

סה"כ צריכה
סה"כ לתשלום

195.61 ₪	תשלום קבוע	
0.00 ₪	תשלום עבור גודל חיבור בKVA (0x0)	
510.40 ₪	סה"כ לתשלום	לא כולל מע"מ

התפלגות חיוב בש"ח לפי תעו"ז

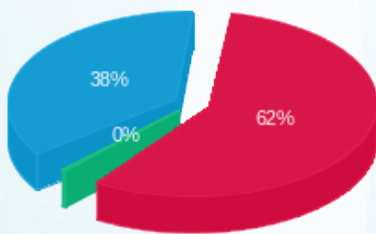

פסגה (193.61 ₪) 62%
גבע (1.53 ₪) 0%
שפל (119.66 ₪) 38%

הסטוריית צריכה בקוט"ש

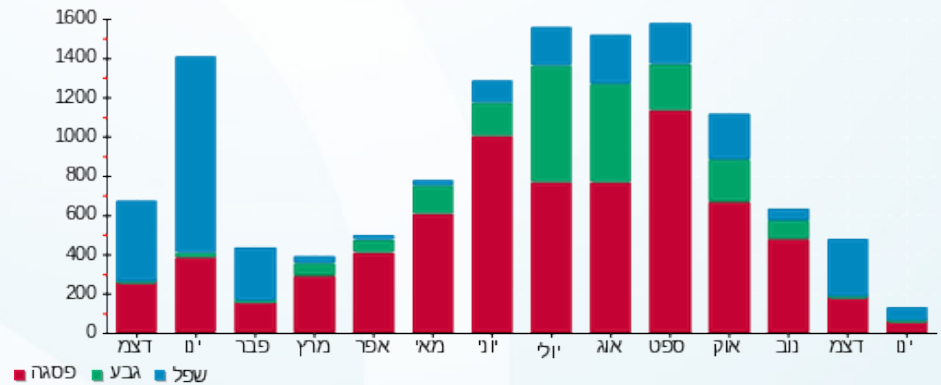



15/01/20

תאריך הפקה:

שם דייר: חנות פוטו
שם אתר: מתחם שבירו

05/01/20

תאריך קריאה נוכחית:

04/12/19

תאריך קריאה קודמת:

לקוח/ה נכבד/ה, אנו מתכבדים להגיש את חישוב צריכת החשמל לתקופה 05/01/20 - 04/12/19:

13 - 13080895(0x0)

סה"כ לתשלום	מחיר לקוט"ש בא"ג	סה"כ צריכה בקוט"ש	קריאה נוכחית	קריאה קודמת	סוג צריכה	סוג תעריף
			31/12/19	04/12/19	פרטי חשבון עבור תאריכים:	
276.77 ₪	97.73	283.20	51,785.20	51,502.00	פסגה	777
33.87 ₪	59.22	57.20	16,901.80	16,844.60	גבע	778
255.89 ₪	36.48	701.45	21,003.95	20,302.50	שפל	779
			05/01/20	01/01/20	פרטי חשבון עבור תאריכים:	
45.57 ₪	93.10	48.95	51,834.15	51,785.20	פסגה	777
6.38 ₪	56.22	11.35	16,913.15	16,901.80	גבע	778
61.84 ₪	34.70	178.20	21,182.15	21,003.95	שפל	779

סה"כ לדייר:

שיא ביקוש	סה"כ	שפל	גבע	פסגה
19.84	1,280.35	879.65	68.55	332.15
	680.32 ₪	317.72 ₪	40.25 ₪	322.34 ₪

סה"כ צריכה
סה"כ לתשלום

195.61 ₪	תשלום קבוע	
0.00 ₪	תשלום עבור גודל חיבור ב-KVA (0x0)	
875.93 ₪	סה"כ לתשלום	לא כולל מע"מ

התפלגות חיוב בש"ח לפי תעו"ז

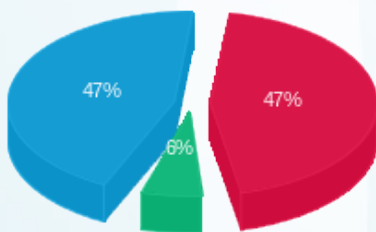

פסגה (322.34 ₪)
גבע (40.25 ₪)
שפל (317.72 ₪)

הסטוריית צריכה בקוט"ש

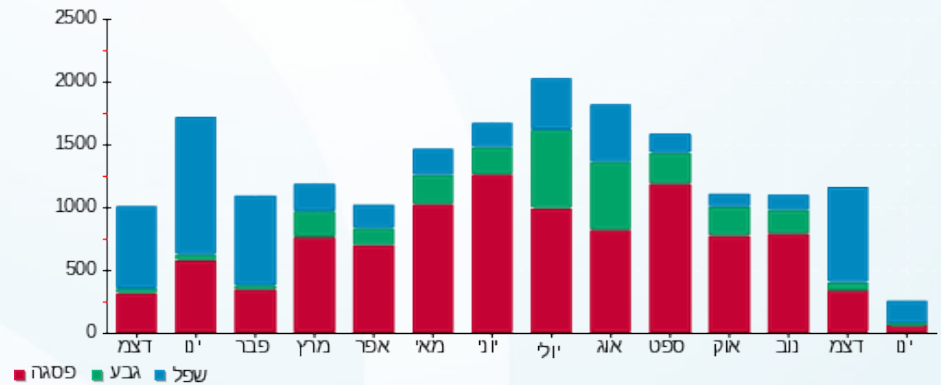



15/01/20

תאריך הפקה:

שם דייר: חנות פופ אפ ורטיז פרו

05/01/20

תאריך קריאה נוכחית:

שם אתר: מתחם שביר

04/12/19

תאריך קריאה קודמת:

לקוח/ה נכבד/ה, אנו מתכבדים להגיש את חישוב צריכת החשמל לתקופה 05/01/20 - 04/12/19:

חנות פופ אפ ורטיז פרו - 12 - (0x0)13170742

סה"כ לתשלום	מחיר לקוט"ש בא"ג	סה"כ צריכה בקוט"ש	קריאה נוכחית	קריאה קודמת	סוג צריכה	סוג תעריף
			31/12/19	04/12/19	פרטי חשבון עבור תאריכים:	
₪ 724.86	97.73	741.70	114,961.00	114,219.30	פסגה	777
₪ 44.18	59.22	74.60	40,096.40	40,021.80	גבע	778
₪ 425.90	36.48	1,167.50	37,506.00	36,338.50	שפל	779
			05/01/20	01/01/20	פרטי חשבון עבור תאריכים:	
₪ 40.03	93.10	43.00	115,004.00	114,961.00	פסגה	777
₪ 2.14	56.22	3.80	40,100.20	40,096.40	גבע	778
₪ 43.93	34.70	126.60	37,632.60	37,506.00	שפל	779

סה"כ לדייר:

שיא ביקוש	סה"כ	שפל	גבע	פסגה
26.04	2,157.20	1,294.10	78.40	784.70
	₪ 1,281.05	₪ 469.83	₪ 46.31	₪ 764.90

סה"כ צריכה

סה"כ לתשלום

₪ 195.61	תשלום קבוע	
₪ 0.00	תשלום עבור גודל חיבור בKVA (0x0)	
₪ 1,476.66	סה"כ לתשלום	לא כולל מע"מ

התפלגות חיוב בש"ח לפי תעו"ז

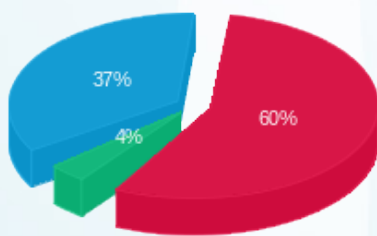

פסגה (₪ 764.90) (60%)
 גבע (₪ 46.31) (4%)
 שפל (₪ 469.83) (37%)

הסטוריית צריכה בקוט"ש

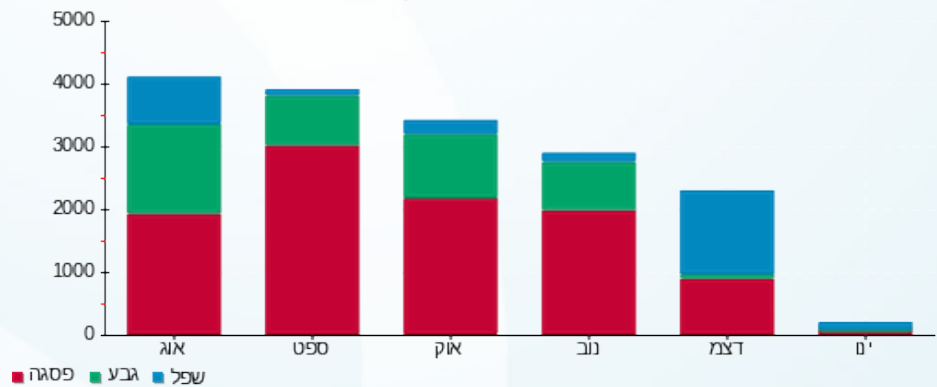

15/01/20 תאריך הפקה:
 05/01/20 תאריך קריאה נוכחית:
 04/12/19 תאריך קריאה קודמת:

שם דייר: טקסטיל לבית
 שם אתר: מתחם שביר

לקוח/ה נכבד/ה, אנו מתכבדים להגיש את חישוב צריכת החשמל לתקופה 05/01/20 - 04/12/19:

טקסטיל לבית - 2 - 13080895(0x0)

סוג תעריף	סוג צריכה	קריאה קודמת	קריאה נוכחית	סה"כ צריכה בקוט"ש	מחיר לקוט"ש בא"ג	סה"כ לתשלום
פרטי חשבון עבור תאריכים:						
777	פסגה	04/12/19	31/12/19	140.80	97.73	137.60 ₪
778	גבע	4,120.45	4,128.65	8.20	59.22	4.86 ₪
779	שפל	6,471.65	6,680.20	208.55	36.48	76.08 ₪
פרטי חשבון עבור תאריכים:						
777	פסגה	01/01/20	05/01/20	19.95	93.10	18.57 ₪
778	גבע	4,128.65	4,130.20	1.55	56.22	0.87 ₪
779	שפל	6,680.20	6,725.10	44.90	34.70	15.58 ₪

סה"כ לדייר:

פסגה	גבע	שפל	סה"כ	שיא ביקוש
160.75	9.75	253.45	423.95	7.90
156.18 ₪	5.73 ₪	91.66 ₪	253.56 ₪	

סה"כ צריכה
 סה"כ לתשלום

195.61 ₪	תשלום קבוע	
0.00 ₪	תשלום עבור גודל חיבור בKVA (0x0)	
449.17 ₪	סה"כ לתשלום	לא כולל מע"מ

התפלגות חיוב בש"ח לפי תעו"ז

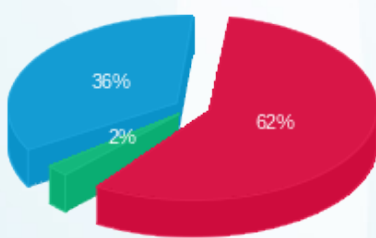

פסגה (156.18 ₪) 62%
 גבע (5.73 ₪) 2%
 שפל (91.66 ₪) 36%

הסטוריית צריכה בקוט"ש

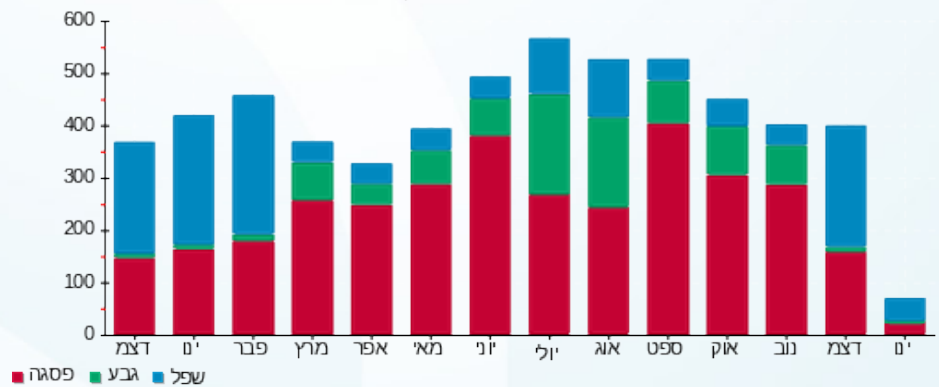



15/01/20

תאריך הפקה:

שם דייר: יוניטד פרפקטום בע"מ

05/01/20

תאריך קריאה נוכחית:

שם אתר: מתחם שביר

04/12/19

תאריך קריאה קודמת:

לקוח/ה נכבד/ה, אנו מתכבדים להגיש את חישוב צריכת החשמל לתקופה 05/01/20 - 04/12/19:

יוניטד פרפקטום בע"מ - 12 - (0x0)15129209

סה"כ לתשלום	מחיר לקוט"ש בא"ג	סה"כ צריכה בקוט"ש	קריאה נוכחית	קריאה קודמת	סוג צריכה	סוג תעריף
			31/12/19	04/12/19	פרטי חשבון עבור תאריכים:	
151.58 ₪	97.73	155.10	15,627.80	15,472.70	פסגה	777
16.76 ₪	59.22	28.30	2,846.20	2,817.90	גבע	778
158.83 ₪	36.48	435.40	7,386.70	6,951.30	שפל	779
			05/01/20	01/01/20	פרטי חשבון עבור תאריכים:	
33.42 ₪	93.10	35.90	15,663.70	15,627.80	פסגה	777
1.74 ₪	56.22	3.10	2,849.30	2,846.20	גבע	778
34.42 ₪	34.70	99.20	7,485.90	7,386.70	שפל	779

סה"כ לדייר:

שיא ביקוש	סה"כ	שפל	גבע	פסגה
14.24	757.00	534.60	31.40	191.00
	₪ 396.76	₪ 193.26	₪ 18.50	₪ 185.00

סה"כ צריכה
סה"כ לתשלום

195.61 ₪	תשלום קבוע	
0.00 ₪	תשלום עבור גודל חיבור בKVA (0x0)	
592.37 ₪	סה"כ לתשלום	לא כולל מע"מ

התפלגות חיוב בש"ח לפי תעו"ז

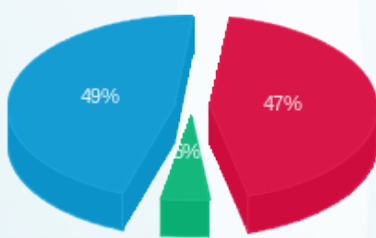

פסגה (185.00 ₪) ■
גבע (18.50 ₪) ■
שפל (193.26 ₪) ■

הסטוריית צריכה בקוט"ש

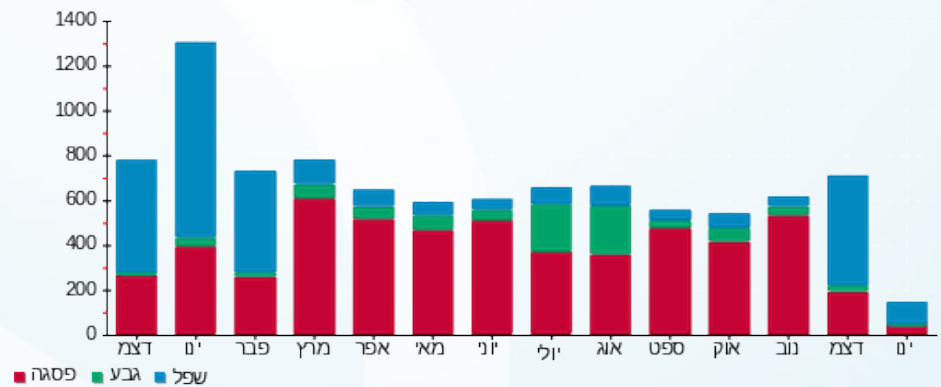



15/01/20

תאריך הפקה:

שם דייר: כספומט בנק לאומי

05/01/20

תאריך קריאה נוכחי:

שם אתר: מתחם שביר

04/12/19

תאריך קריאה קודמת:

לקוח/ה נכבד/ה, אנו מתכבדים להגיש את חישוב צריכת החשמל לתקופה 05/01/20 - 04/12/19:

כספומט בנק לאומי - 12 - 13080895(0x0)

סוג תעריף	סוג צריכה	קריאה קודמת	קריאה נוכחית	סה"כ צריכה בקוט"ש	מחיר לקוט"ש בא"ג	סה"כ לתשלום
פרטי חשבון עבור תאריכים:						
777	פסגה	04/12/19	31/12/19	11,218.30	97.73	104.18 ₪
778	גבע	4,930.20	4,983.35	53.15	59.22	31.48 ₪
779	שפל	12,028.10	12,430.10	402.00	36.48	146.65 ₪
פרטי חשבון עבור תאריכים:						
777	פסגה	01/01/20	05/01/20	11,235.10	93.10	15.64 ₪
778	גבע	4,983.35	4,993.40	10.05	56.22	5.65 ₪
779	שפל	12,430.10	12,503.80	73.70	34.70	25.57 ₪

סה"כ לדייר:

פסגה	גבע	שפל	סה"כ	שיא ביקוש
123.40	63.20	475.70	662.30	2.32
119.82 ₪	37.13 ₪	172.22 ₪	329.17 ₪	

סה"כ צריכה
סה"כ לתשלום

195.61 ₪	תשלום קבוע	
0.00 ₪	תשלום עבור גודל חיבור בKVA (0x0)	
524.78 ₪	סה"כ לתשלום	לא כולל מע"מ

התפלגות חיוב בש"ח לפי תעו"ז

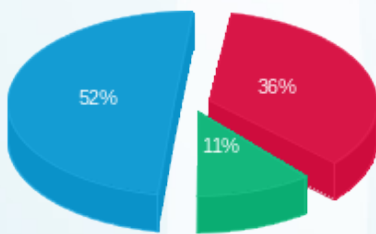

פסגה (119.82 ₪) ■
גבע (37.13 ₪) ■
שפל (172.22 ₪) ■

הסטוריית צריכה בקוט"ש

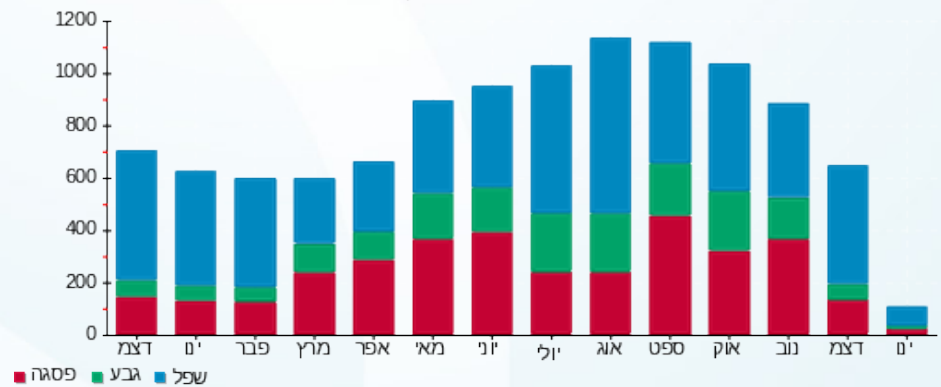

15/01/20 תאריך הפקה:
 05/01/20 תאריך קריאה נוכחית:
 04/12/19 תאריך קריאה קודמת:

שם דייר: לה גופרה
 שם אתר: מתחם שביר

לקוח/ה נכבד/ה, אנו מתכבדים להגיש את חישוב צריכת החשמל לתקופה 05/01/20 - 04/12/19:

לה גופרה - 13 - 13044094(0x0)

סוג תעריף	סוג צריכה	קריאה קודמת	קריאה נוכחית	סה"כ צריכה בקוט"ש	מחיר לקוט"ש בא"ג	סה"כ לתשלום
פרטי חשבון עבור תאריכים:						
777	פסגה	04/12/19	31/12/19	756.50	97.73	739.33 ₪
778	גבע	63,747.20	64,038.70	291.50	59.22	172.63 ₪
779	שפל	151,533.65	153,922.90	2,389.25	36.48	871.60 ₪
פרטי חשבון עבור תאריכים:						
777	פסגה	127,552.65	127,663.45	110.80	93.10	103.15 ₪
778	גבע	64,038.70	64,088.95	50.25	56.22	28.25 ₪
779	שפל	153,922.90	154,318.60	395.70	34.70	137.31 ₪

סה"כ לדייר:

שיא ביקוש	סה"כ	שפל	גבע	פסגה
24.27	3,994.00	2,784.95	341.75	867.30
	2,052.27 ₪	1,008.91 ₪	200.88 ₪	842.48 ₪

סה"כ צריכה
 סה"כ לתשלום

195.61 ₪	תשלום קבוע	
0.00 ₪	תשלום עבור גודל חיבור בKVA (0x0)	
2,247.88 ₪	סה"כ לתשלום	לא כולל מע"מ

התפלגות חיוב בש"ח לפי תעו"ז

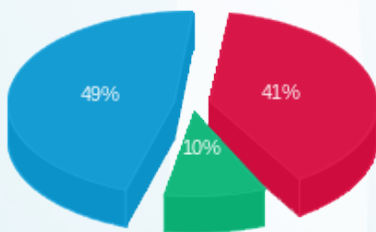

פסגה (842.48 ₪)
 גבע (200.88 ₪)
 שפל (1,008.91 ₪)

הסטוריית צריכה בקוט"ש

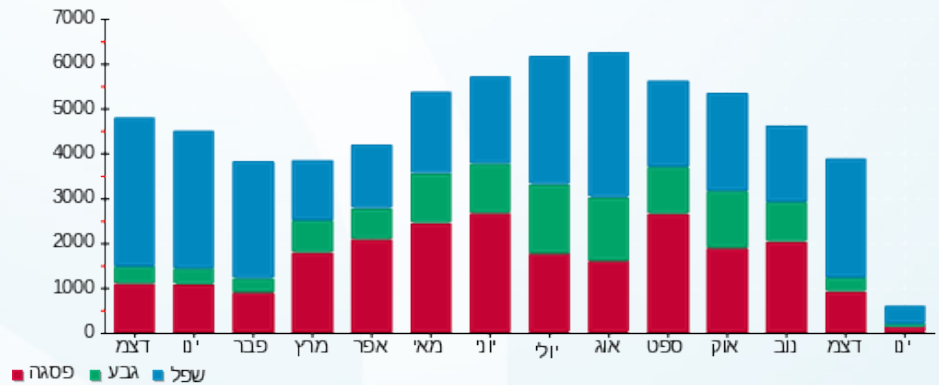



15/01/20

תאריך הפקה:

שם דייר: לוח מיזוג אויר בגג - יטאות

05/01/20

תאריך קריאה נוכחית:

שם אתר: מתחם שביר

04/12/19

תאריך קריאה קודמת:

לקוח/ה נכבד/ה, אנו מתכבדים להגיש את חישוב צריכת החשמל לתקופה 05/01/20 - 04/12/19:

2 - 14154670(0x0)

סה"כ לתשלום	מחיר לקוט"ש בא"ג	סה"כ צריכה בקוט"ש	קריאה נוכחית	קריאה קודמת	סוג צריכה	סוג תעריף
			31/12/19	04/12/19	פרטי חשבון עבור תאריכים:	
10,512.62 ₪	97.73	10,756.80	459,050.40	448,293.60	פסגה	777
2,966.21 ₪	59.22	5,008.80	212,265.60	207,256.80	גבע	778
12,941.94 ₪	36.48	35,476.80	596,577.60	561,100.80	שפל	779
			05/01/20	01/01/20	פרטי חשבון עבור תאריכים:	
1,275.84 ₪	93.10	1,370.40	460,420.80	459,050.40	פסגה	777
588.29 ₪	56.22	1,046.40	213,312.00	212,265.60	גבע	778
2,313.52 ₪	34.70	6,667.20	603,244.80	596,577.60	שפל	779

סה"כ לדייר:

שיא ביקוש	סה"כ	שפל	גבע	פסגה
219.91	60,326.40	42,144.00	6,055.20	12,127.20
	30,598.42 ₪	15,255.46 ₪	3,554.50 ₪	11,788.46 ₪

סה"כ צריכה
סה"כ לתשלום

0.00 ₪	תשלום קבוע	
0.00 ₪	תשלום עבור גודל חיבור בKVA (0x0)	
30,598.42 ₪	סה"כ לתשלום	לא כולל מע"מ

התפלגות חיוב בש"ח לפי תעו"ז

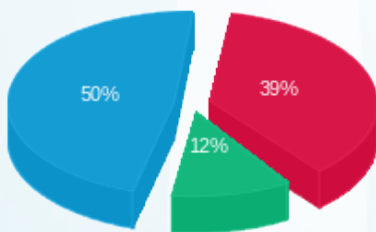

פסגה (11,788.46 ₪) 39%
גבע (3,554.50 ₪) 12%
שפל (15,255.46 ₪) 50%

הסטוריית צריכה בקוט"ש

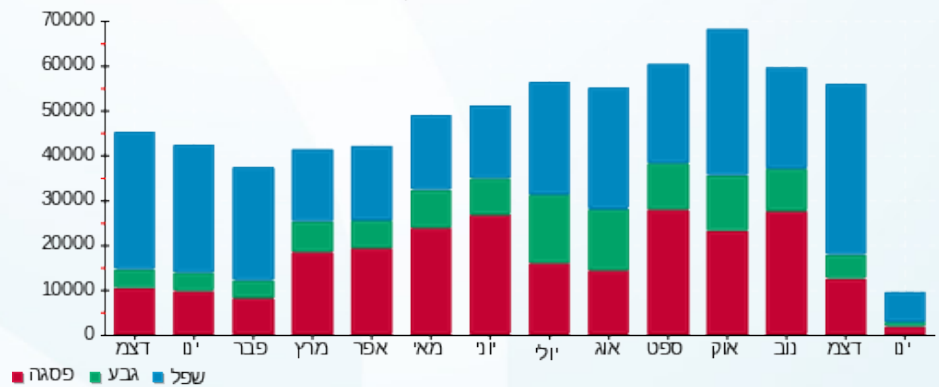



15/01/20

תאריך הפקדה:

שם דייר: ללין
שם אתר: מתחם שבירו

05/01/20

תאריך קריאה נוכחית:

04/12/19

תאריך קריאה קודמת:

לקוח/ה נכבד/ה, אנו מתכבדים להגיש את חישוב צריכת החשמל לתקופה 05/01/20 - 04/12/19:

2 - 13044094(0x0)

סוג תעריף	סוג צריכה	קריאה קודמת	קריאה נוכחית	סה"כ צריכה בקוט"ש	מחיר לקוט"ש בא"ג	סה"כ לתשלום
פרטי חשבון עבור תאריכים:						
		04/12/19	31/12/19			
777	פסגה	27,646.80	27,862.25	215.45	97.73	210.56 ₪
778	גבע	9,243.90	9,282.10	38.20	59.22	22.62 ₪
779	שפל	16,336.20	16,829.10	492.90	36.48	179.81 ₪
פרטי חשבון עבור תאריכים:						
		01/01/20	05/01/20			
777	פסגה	27,862.25	27,898.60	36.35	93.10	33.84 ₪
778	גבע	9,282.10	9,305.55	23.45	56.22	13.18 ₪
779	שפל	16,829.10	16,988.90	159.80	34.70	55.45 ₪

סה"כ לדייר:

שיא ביקוש	סה"כ	שפל	גבע	פסגה
17.02	966.15	652.70	61.65	251.80
	₪ 515.47	₪ 235.26	₪ 35.81	₪ 244.40

סה"כ צריכה
סה"כ לתשלום

195.61 ₪	תשלום קבוע	
0.00 ₪	תשלום עבור גודל חיבור בKVA (0x0)	
711.08 ₪	סה"כ לתשלום	לא כולל מע"מ

התפלגות חיוב בש"ח לפי תעו"ז

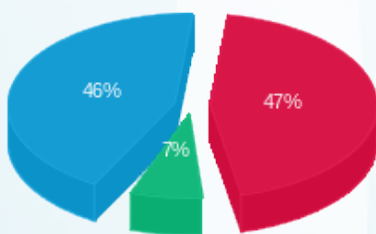

פסגה (244.40 ₪) 47%
גבע (35.81 ₪) 7%
שפל (235.26 ₪) 46%

הסטוריית צריכה בקוט"ש

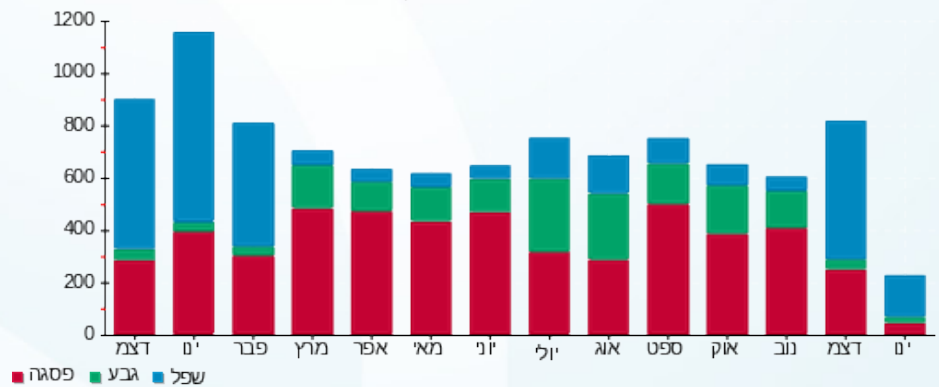



15/01/20

תאריך הפקה:

שם דייר: לנדזור קפה
שם אתר: מתחם שביר

05/01/20

תאריך קריאה נוכחית:

04/12/19

תאריך קריאה קודמת:

לקוח/ה נכבד/ה, אנו מתכבדים להגיש את חישוב צריכת החשמל לתקופה 05/01/20 - 04/12/19:

0x0)13080896 - 6

סה"כ לתשלום	מחיר לקוט"ש בא"ג	סה"כ צריכה בקוט"ש	קריאה נוכחית	קריאה קודמת	סוג צריכה	סוג תעריף
			31/12/19	04/12/19	פרטי חשבון עבור תאריכים:	
₪ 3,368.75	97.73	3,447.00	472,528.20	469,081.20	פסגה	777
₪ 866.98	59.22	1,464.00	260,755.00	259,291.00	גבע	778
₪ 3,599.26	36.48	9,866.40	572,133.40	562,267.00	שפל	779
			05/01/20	01/01/20	פרטי חשבון עבור תאריכים:	
₪ 469.41	93.10	504.20	473,032.40	472,528.20	פסגה	777
₪ 143.36	56.22	255.00	261,010.00	260,755.00	גבע	778
₪ 609.12	34.70	1,755.40	573,888.80	572,133.40	שפל	779

סה"כ לדייר:

שיא ביקוש	סה"כ	שפל	גבע	פסגה	סה"כ צריכה
76.22	17,292.00	11,621.80	1,719.00	3,951.20	סה"כ לתשלום
	₪ 9,056.89	₪ 4,208.39	₪ 1,010.34	₪ 3,838.16	

₪ 195.61	תשלום קבוע	
₪ 0.00	תשלום עבור גודל חיבור בKVA (0x0)	
₪ 9,252.50	סה"כ לתשלום	לא כולל מע"מ

התפלגות חיוב בש"ח לפי תעו"ז

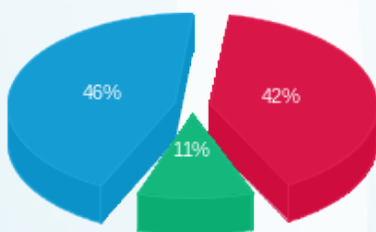

■ פסגה (₪ 3,838.16)
■ גבע (₪ 1,010.34)
■ שפל (₪ 4,208.39)

הסטוריית צריכה בקוט"ש

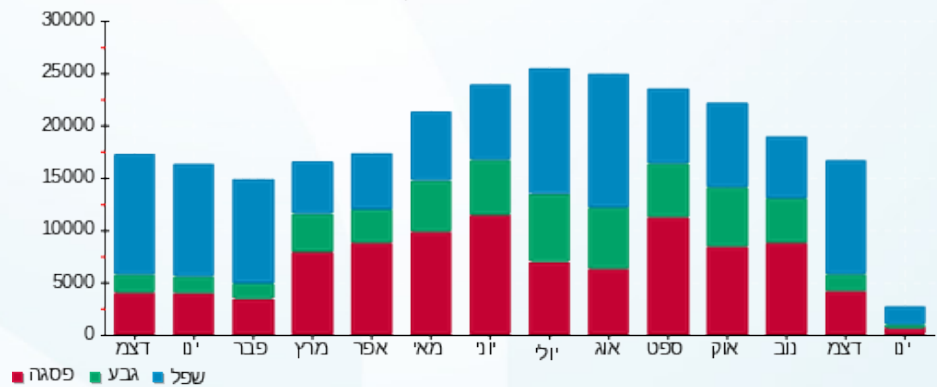



15/01/20 תאריך הפקה:
 05/01/20 תאריך קריאה נוכחית:
 04/12/19 תאריך קריאה קודמת:

שם דייר: מ"א - לידיעת סילברגייט
שם אתר: מתחם שביר

לקוח/ה נכבד/ה, אנו מתכבדים להגיש את חישוב צריכת החשמל לתקופה 05/01/20 - 04/12/19:

לוח מיזוג אוויר בנג - יטאות - 2 - 14154670

סוג תעריף	סוג צריכה	קריאה קודמת	קריאה נוכחית	סה"כ צריכה בקוט"ש	מחיר לקוט"ש בא"ג	סה"כ לתשלום
פרטי חשבון עבור תאריכים:			04/12/19	31/12/19		
777	פסגה	448,293.60	459,050.40	10,756.80	97.73	10,512.62 ₪
778	גבע	207,256.80	212,265.60	5,008.80	59.22	2,966.21 ₪
779	שפל	561,100.80	596,577.60	35,476.80	36.48	12,941.94 ₪
פרטי חשבון עבור תאריכים:			01/01/20	05/01/20		
777	פסגה	459,050.40	460,420.80	1,370.40	93.10	1,275.84 ₪
778	גבע	212,265.60	213,312.00	1,046.40	56.22	588.29 ₪
779	שפל	596,577.60	603,244.80	6,667.20	34.70	2,313.52 ₪

צילר 2 - 3 - 14154670

סוג תעריף	סוג צריכה	קריאה קודמת	קריאה נוכחית	סה"כ צריכה בקוט"ש	מחיר לקוט"ש בא"ג	סה"כ לתשלום
פרטי חשבון עבור תאריכים:			04/12/19	31/12/19		
777	פסגה	1,564,941.60	1,572,220.80	7,279.20	97.73	7,113.96 ₪
778	גבע	688,140.00	692,373.60	4,233.60	59.22	2,507.14 ₪
779	שפל	1,646,143.20	1,677,052.80	30,909.60	36.48	11,275.82 ₪
פרטי חשבון עבור תאריכים:			01/01/20	05/01/20		
777	פסגה	1,572,220.80	1,574,092.80	1,872.00	93.10	1,742.83 ₪
778	גבע	692,373.60	692,668.80	295.20	56.22	165.96 ₪
779	שפל	1,677,052.80	1,681,732.80	4,680.00	34.70	1,623.96 ₪

צילר 3 - 4 - 14154670

סוג תעריף	סוג צריכה	קריאה קודמת	קריאה נוכחית	סה"כ צריכה בקוט"ש	מחיר לקוט"ש בא"ג	סה"כ לתשלום
פרטי חשבון עבור תאריכים:			04/12/19	31/12/19		
777	פסגה	1,128,376.80	1,133,100.00	4,723.20	97.73	4,615.98 ₪
778	גבע	454,744.80	456,228.00	1,483.20	59.22	878.35 ₪
779	שפל	714,405.60	732,607.20	18,201.60	36.48	6,639.94 ₪
פרטי חשבון עבור תאריכים:			01/01/20	05/01/20		





צילר 3 - 4 - 14154670

סוג תעריף	סוג צריכה	קריאה קודמת	קריאה נוכחית	סה"כ צריכה בקוט"ש	מחיר לקוט"ש בא"ג	סה"כ לתשלום
777	פסגה	1,133,100.00	1,133,352.00	252.00	93.10	234.61 ₪
778	גבע	456,228.00	456,984.00	756.00	56.22	425.02 ₪
779	שפל	732,607.20	737,035.20	4,428.00	34.70	1,536.52 ₪

צילר מ"א 1 - 13 - 14154670

סוג תעריף	סוג צריכה	קריאה קודמת	קריאה נוכחית	סה"כ צריכה בקוט"ש	מחיר לקוט"ש בא"ג	סה"כ לתשלום
פרטי חשבון עבור תאריכים:						
		04/12/19	31/12/19			
777	פסגה	70,490.40	74,407.20	3,916.80	97.73	3,827.89 ₪
778	גבע	13,888.80	14,738.40	849.60	59.22	503.13 ₪
779	שפל	5,899.20	11,035.20	5,136.00	36.48	1,873.61 ₪
פרטי חשבון עבור תאריכים:						
		01/01/20	05/01/20			
777	פסגה	74,407.20	74,556.00	148.80	93.10	138.53 ₪
778	גבע	14,738.40	14,925.60	187.20	56.22	105.24 ₪
779	שפל	11,035.20	11,472.00	436.80	34.70	151.57 ₪

צילר מ"א 4 - 14 - 14154670

סוג תעריף	סוג צריכה	קריאה קודמת	קריאה נוכחית	סה"כ צריכה בקוט"ש	מחיר לקוט"ש בא"ג	סה"כ לתשלום
פרטי חשבון עבור תאריכים:						
		04/12/19	31/12/19			
777	פסגה	58,555.20	62,337.60	3,782.40	97.73	3,696.54 ₪
778	גבע	13,399.20	13,850.40	451.20	59.22	267.20 ₪
779	שפל	17,798.40	27,866.40	10,068.00	36.48	3,672.81 ₪
פרטי חשבון עבור תאריכים:						
		01/01/20	05/01/20			
777	פסגה	62,337.60	62,337.60	0.00	93.10	0.00 ₪
778	גבע	13,850.40	13,876.80	26.40	56.22	14.84 ₪
779	שפל	27,866.40	28,168.80	302.40	34.70	104.93 ₪

סה"כ לדייר:

פסגה	גבע	שפל	סה"כ	שיא ביקוש
34,101.60	14,337.60	116,306.40	164,745.60	390.38
₪ 33,158.81	₪ 8,421.39	₪ 42,134.62	₪ 83,714.82	

סה"כ צריכה
סה"כ לתשלום

0.00 ₪	תשלום קבוע	
83,714.82 ₪	סה"כ לתשלום	לא כולל מע"מ





התפלגות חיוב בש"ח לפי תע"ז

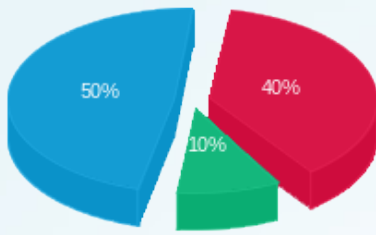

■ פסגה (ש"ח 33,158.81)
■ גבע (ש"ח 8,421.39)
■ שפל (ש"ח 42,134.62)

הסטוריית צריכה בקוט"ש

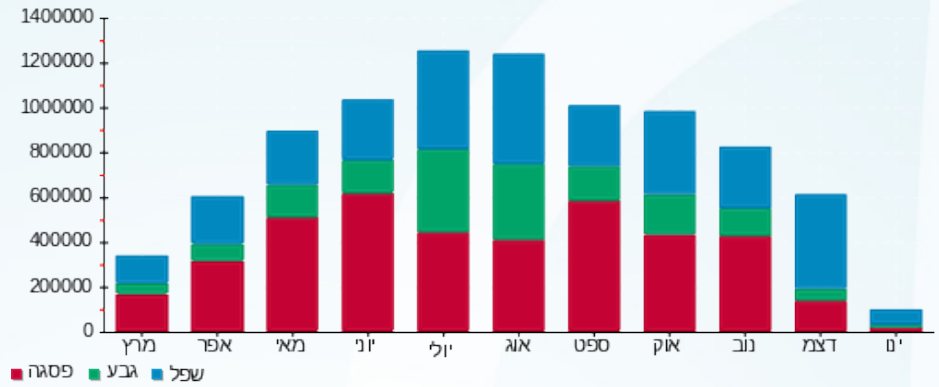

15/01/20 תאריך הפקדה:
 05/01/20 תאריך קריאה נוכחית:
 04/12/19 תאריך קריאה קודמת:

שם דייר: מאוחדת
 שם אתר: מתחם שביר

לקוח/ה נכבד/ה, אנו מתכבדים להגיש את חישוב צריכת החשמל לתקופה 05/01/20 - 04/12/19:

מאוחדת - 5 - 15129238 (0x0)

סוג תעריף	סוג צריכה	קריאה קודמת	קריאה נוכחית	סה"כ צריכה בקוט"ש	מחיר לקוט"ש בא"ג	סה"כ לתשלום
פרטי חשבון עבור תאריכים:						
777	פסגה	04/12/19	31/12/19	190.90	97.73	186.57 ₪
778	גבע	6,903.20	7,003.60	100.40	59.22	59.46 ₪
779	שפל	18,163.30	18,970.20	806.90	36.48	294.36 ₪
פרטי חשבון עבור תאריכים:						
777	פסגה	18,877.70	18,977.60	99.90	93.10	93.01 ₪
778	גבע	7,003.60	7,088.70	85.10	56.22	47.84 ₪
779	שפל	18,970.20	19,677.90	707.70	34.70	245.57 ₪

סה"כ לדייר:

פסגה	גבע	שפל	סה"כ	שיא ביקוש
290.80	185.50	1,514.60	1,990.90	26.59
₪ 279.57	₪ 107.30	₪ 539.93	₪ 926.80	

סה"כ צריכה
 סה"כ לתשלום

195.61 ₪	תשלום קבוע	
0.00 ₪	תשלום עבור גודל חיבור בKVA (0x0)	
1,122.41 ₪	סה"כ לתשלום	לא כולל מע"מ

התפלגות חיוב בש"ח לפי תעו"ז

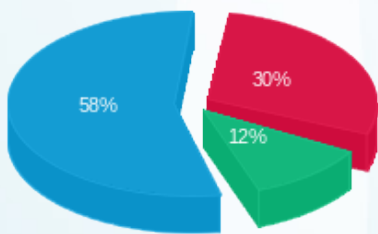

פסגה (₪ 279.57)
 גבע (₪ 107.30)
 שפל (₪ 539.93)

הסטוריית צריכה בקוט"ש

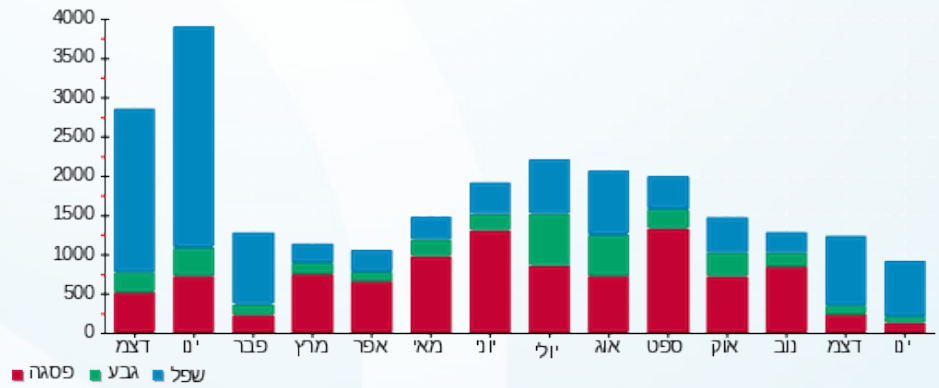



15/01/20

תאריך הפקה:

שם דייר: מאי קליניק
שם אתר: מתחם שביר

05/01/20

תאריך קריאה נוכחית:

04/12/19

תאריך קריאה קודמת:

לקוח/ה נכבד/ה, אנו מתכבדים להגיש את חישוב צריכת החשמל לתקופה 05/01/20 - 04/12/19:

מאי קליניק - 10 - 15129209(0x0)

סה"כ לתשלום	מחיר לקוט"ש בא"ג	סה"כ צריכה בקוט"ש	קריאה נוכחית	קריאה קודמת	סוג צריכה	סוג תעריף
			31/12/19	04/12/19	פרטי חשבון עבור תאריכים:	
₪ 93.33	97.73	95.50	4,754.10	4,658.60	פסגה	777
₪ 10.01	59.22	16.90	1,297.80	1,280.90	גבע	778
₪ 91.93	36.48	252.00	3,118.60	2,866.60	שפל	779
			05/01/20	01/01/20	פרטי חשבון עבור תאריכים:	
₪ 13.78	93.10	14.80	4,768.90	4,754.10	פסגה	777
₪ 1.63	56.22	2.90	1,300.70	1,297.80	גבע	778
₪ 16.38	34.70	47.20	3,165.80	3,118.60	שפל	779

סה"כ לדייר:

שיא ביקוש	סה"כ	שפל	גבע	פסגה
10.81	429.30	299.20	19.80	110.30
	₪ 227.06	₪ 108.31	₪ 11.64	₪ 107.11

סה"כ צריכה
סה"כ לתשלום

₪ 195.61	תשלום קבוע	
₪ 0.00	תשלום עבור גודל חיבור בKVA (0x0)	
₪ 422.67	סה"כ לתשלום	לא כולל מע"מ

התפלגות חיוב בש"ח לפי תעו"ז

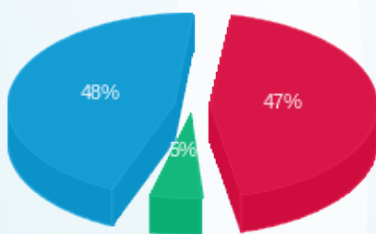

פסגה (₪ 107.11) ■
גבע (₪ 11.64) ■
שפל (₪ 108.31) ■

הסטוריית צריכה בקוט"ש

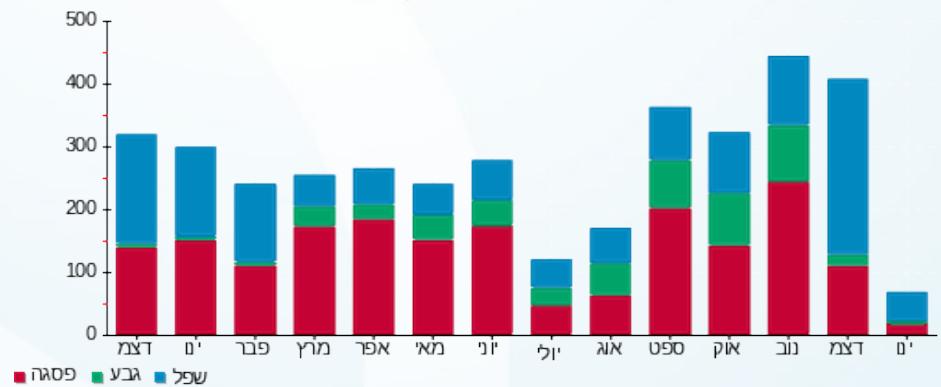



15/01/20

תאריך הפקדה:

שם דייר: מאיר הקטן

05/01/20

תאריך קריאה נוכחית:

שם אתר: מתחם שביר

04/12/19

תאריך קריאה קודמת:

לקוח/ה נכבד/ה, אנו מתכבדים להגיש את חישוב צריכת החשמל לתקופה 05/01/20 - 04/12/19:

מאיר הקטן - 10 - 13080895(0x0)

סה"כ לתשלום	מחיר לקוט"ש בא"ג	סה"כ צריכה בקוט"ש	קריאה נוכחית	קריאה קודמת	סוג צריכה	סוג תעריף
			31/12/19	04/12/19	פרטי חשבון עבור תאריכים:	
1.66 ₪	97.73	1.70	97,852.70	97,851.00	פסגה	777
0.00 ₪	59.22	0.00	37,817.10	37,817.10	גבע	778
5.00 ₪	36.48	13.70	68,974.30	68,960.60	שפל	779
			05/01/20	01/01/20	פרטי חשבון עבור תאריכים:	
0.00 ₪	93.10	0.00	97,852.70	97,852.70	פסגה	777
0.00 ₪	56.22	0.00	37,817.10	37,817.10	גבע	778
0.03 ₪	34.70	0.10	68,974.40	68,974.30	שפל	779

סה"כ לדייר:

שיא ביקוש	סה"כ	שפל	גבע	פסגה
2.49	15.50	13.80	0.00	1.70
	6.69 ₪	5.03 ₪	0.00 ₪	1.66 ₪

סה"כ צריכה
סה"כ לתשלום

195.61 ₪	תשלום קבוע	
0.00 ₪	תשלום עבור גודל חיבור בKVA (0x0)	
202.30 ₪	סה"כ לתשלום	לא כולל מע"מ

התפלגות חיוב בש"ח לפי תעו"ז

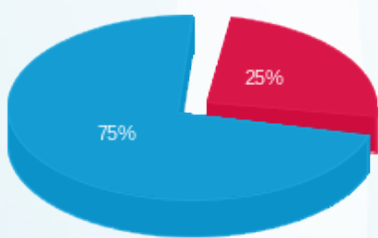

פסגה (1.66 ₪) ■
גבע (0.00 ₪) ■
שפל (5.03 ₪) ■

הסטוריית צריכה בקוט"ש

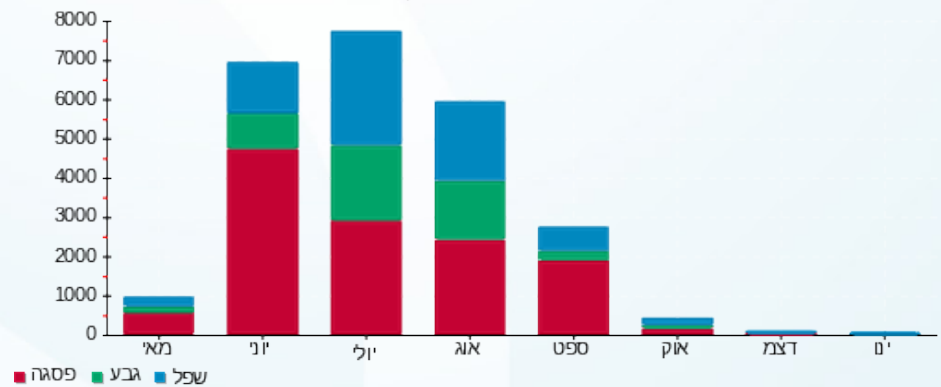

15/01/20 תאריך הפקה:
 05/01/20 תאריך קריאה נוכחית:
 04/12/19 תאריך קריאה קודמת:

שם דייר: מגנוליה תכשיטי כסף
 שם אתר: מתחם שביר

לקוח/ה נכבד/ה, אנו מתכבדים להגיש את חישוב צריכת החשמל לתקופה 05/01/20 - 04/12/19:

מגנוליה תכשיטי כסף - 2 - 15091578(1x16)

סה"כ לתשלום	מחיר לקוט"ש בא"ג	סה"כ צריכה בקוט"ש	קריאה נוכחית	קריאה קודמת	סוג צריכה	סוג תעריף
			31/12/19	04/12/19	פרטי חשבון עבור תאריכים:	
110.04 ₪	97.73	112.60	9,202.65	9,090.05	פסגה	777
20.40 ₪	59.22	34.45	3,768.45	3,734.00	גבע	778
104.37 ₪	36.48	286.10	4,279.40	3,993.30	שפל	779
			05/01/20	01/01/20	פרטי חשבון עבור תאריכים:	
25.09 ₪	93.10	26.95	9,229.60	9,202.65	פסגה	777
4.89 ₪	56.22	8.70	3,777.15	3,768.45	גבע	778
25.63 ₪	34.70	73.85	4,353.25	4,279.40	שפל	779

סה"כ לדייר:

שיא ביקוש	סה"כ	שפל	גבע	פסגה	סה"כ צריכה
3.28	542.65	359.95	43.15	139.55	סה"כ לתשלום
	290.42 ₪	130.00 ₪	25.29 ₪	135.13 ₪	

195.61 ₪	תשלום קבוע	
0.35 ₪	תשלום עבור גודל חיבור בKVA (1x16)	
486.39 ₪	סה"כ לתשלום	לא כולל מע"מ

התפלגות חיוב בש"ח לפי תעו"ז

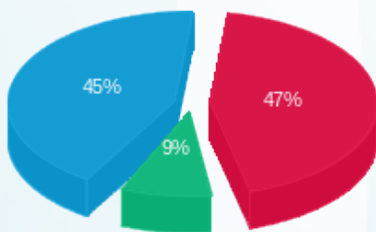

פסגה (135.13 ₪) ■
 גבע (25.29 ₪) ■
 שפל (130.00 ₪) ■

הסטוריית צריכה בקוט"ש

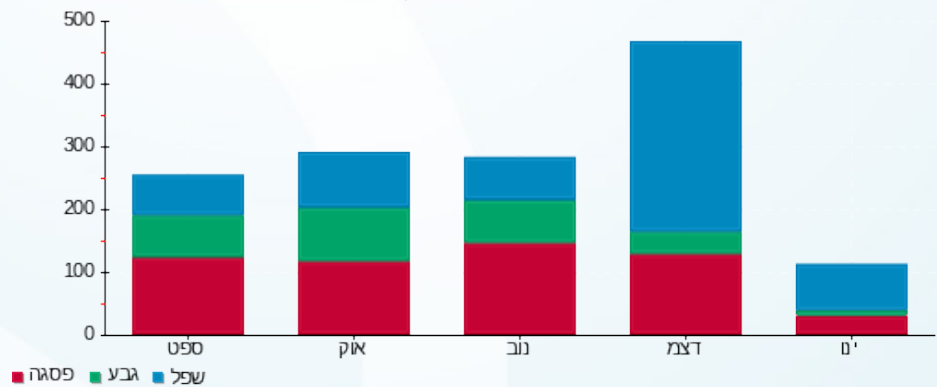

15/01/20 תאריך הפקה:
 05/01/20 תאריך קריאה נוכחית:
 04/12/19 תאריך קריאה קודמת:

שם דייר: מוצעים 114
 שם אתר: מתחם שביר

לקוח/ה נכבד/ה, אנו מתכבדים להגיש את חישוב צריכת החשמל לתקופה 05/01/20 - 04/12/19:

מוצעים 114 - 6 - 13170745(0x0)

סה"כ לתשלום	מחיר לקוט"ש בא"ג	סה"כ צריכה בקוט"ש	קריאה נוכחית	קריאה קודמת	סוג צריכה	סוג תעריף
			31/12/19	04/12/19	פרטי חשבון עבור תאריכים:	
₪ 912.21	97.73	933.40	159,898.60	158,965.20	פסגה	777
₪ 36.01	59.22	60.80	46,669.00	46,608.20	גבע	778
₪ 759.51	36.48	2,082.00	40,178.80	38,096.80	שפל	779
			05/01/20	01/01/20	פרטי חשבון עבור תאריכים:	
₪ 115.26	93.10	123.80	160,022.40	159,898.60	פסגה	777
₪ 6.63	56.22	11.80	46,680.80	46,669.00	גבע	778
₪ 100.07	34.70	288.40	40,467.20	40,178.80	שפל	779

סה"כ לדייר:

שיא ביקוש	סה"כ	שפל	גבע	פסגה
43.56	3,500.20	2,370.40	72.60	1,057.20
	₪ 1,929.70	₪ 859.59	₪ 42.64	₪ 1,027.47

סה"כ צריכה
 סה"כ לתשלום

₪ 195.61	תשלום קבוע	
₪ 0.00	תשלום עבור גודל חיבור בKVA (0x0)	
₪ 2,125.31	סה"כ לתשלום	לא כולל מע"מ

התפלגות חיוב בש"ח לפי תעו"ז

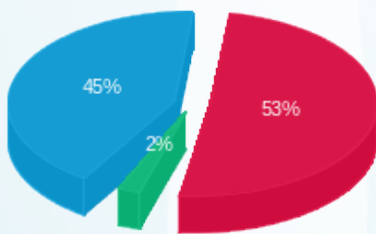

פסגה (₪ 1,027.47) 2%
 גבע (₪ 42.64) 45%
 שפל (₪ 859.59) 53%

הסטוריית צריכה בקוט"ש

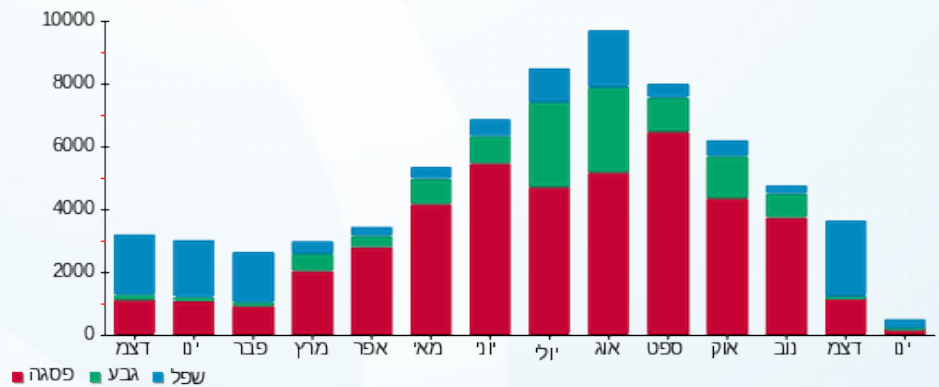

15/01/20 תאריך הפקה:
 05/01/20 תאריך קריאה נוכחית:
 04/12/19 תאריך קריאה קודמת:

שם דייר: מושיקו מלכה
 שם אתר: מתחם שבירו

לקוח/ה נכבד/ה, אנו מתכבדים להגיש את חישוב צריכת החשמל לתקופה 05/01/20 - 04/12/19:

מושיקו מלכה - 1 - 15129223(0x0)

סוג תעריף	סוג צריכה	קריאה קודמת	קריאה נוכחית	סה"כ צריכה בקוט"ש	מחיר לקוט"ש בא"ג	סה"כ לתשלום
פרטי חשבון עבור תאריכים:						
777	פסגה	04/12/19	31/12/19	171.10	97.73	167.22 ₪
778	גבע	2,638.30	2,680.90	42.60	59.22	25.23 ₪
779	שפל	9,659.20	10,303.40	644.20	36.48	235.00 ₪
פרטי חשבון עבור תאריכים:						
777	פסגה	01/01/20	05/01/20	24.90	93.10	23.18 ₪
778	גבע	2,680.90	2,687.70	6.80	56.22	3.82 ₪
779	שפל	10,303.40	10,422.50	119.10	34.70	41.33 ₪

סה"כ לדייר:

פסגה	גבע	שפל	סה"כ	שיא ביקוש
196.00	49.40	763.30	1,008.70	94.28
190.40 ₪	29.05 ₪	276.33 ₪	495.78 ₪	

סה"כ צריכה
 סה"כ לתשלום

195.61 ₪	תשלום קבוע	
0.00 ₪	תשלום עבור גודל חיבור בKVA (0x0)	
691.39 ₪	סה"כ לתשלום	לא כולל מע"מ

התפלגות חיוב בש"ח לפי תעו"ז

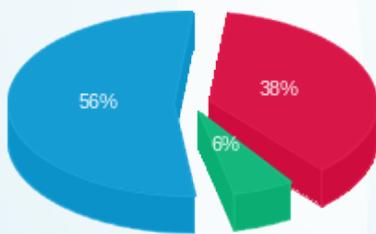

פסגה (190.40 ₪)
 גבע (29.05 ₪)
 שפל (276.33 ₪)

הסטוריית צריכה בקוט"ש

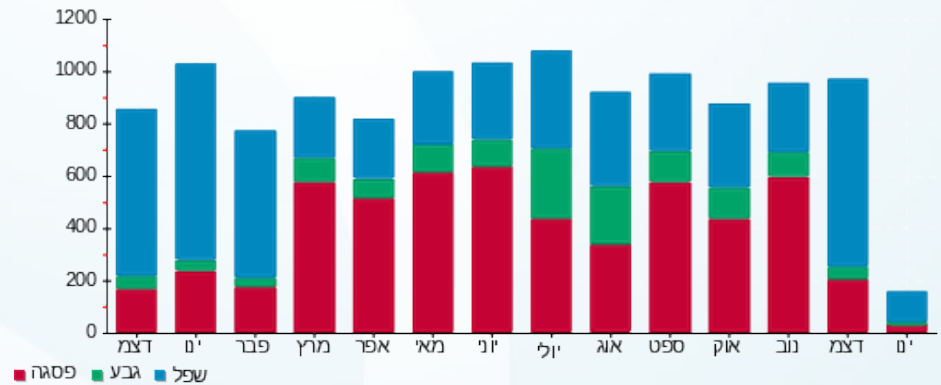



15/01/20

תאריך הפקדה:

שם דייר: מינטיגו בע"מ

05/01/20

תאריך קריאה נוכחית:

שם אתר: מתחם שביר

04/12/19

תאריך קריאה קודמת:

לקוח/ה נכבד/ה, אנו מתכבדים להגיש את חישוב צריכת החשמל לתקופה 05/01/20 - 04/12/19:

מינטיגו בעמ - 8 - 15129223(0x0)

סה"כ לתשלום	מחיר לקוט"ש בא"ג	סה"כ צריכה בקוט"ש	קריאה נוכחית	קריאה קודמת	סוג צריכה	סוג תעריף
			31/12/19	04/12/19	פרטי חשבון עבור תאריכים:	
128.61 ₪	97.73	131.60	10,105.50	9,973.90	פסגה	777
6.34 ₪	59.22	10.70	1,739.70	1,729.00	גבע	778
107.07 ₪	36.48	293.50	3,370.40	3,076.90	שפל	779
			05/01/20	01/01/20	פרטי חשבון עבור תאריכים:	
23.83 ₪	93.10	25.60	10,131.10	10,105.50	פסגה	777
1.74 ₪	56.22	3.10	1,742.80	1,739.70	גבע	778
22.10 ₪	34.70	63.70	3,434.10	3,370.40	שפל	779

סה"כ לדייר:

שיא ביקוש	סה"כ	שפל	גבע	פסגה
9.64	528.20	357.20	13.80	157.20
	289.70 ₪	129.17 ₪	8.08 ₪	152.45 ₪

סה"כ צריכה
סה"כ לתשלום

195.61 ₪	תשלום קבוע	
0.00 ₪	תשלום עבור גודל חיבור בKVA (0x0)	
485.31 ₪	סה"כ לתשלום	לא כולל מע"מ

התפלגות חיוב בש"ח לפי תעו"ז

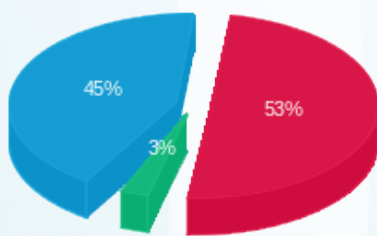

פסגה (152.45 ₪) ■
גבע (8.08 ₪) ■
שפל (129.17 ₪) ■

הסטוריית צריכה בקוט"ש

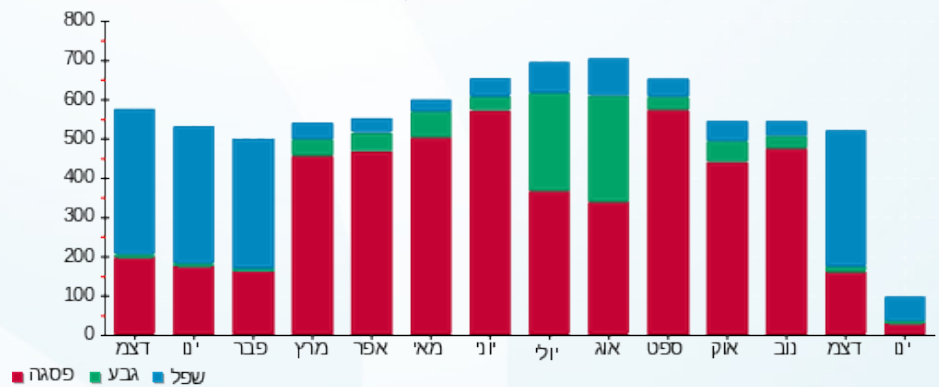

15/01/20 תאריך הפקה:
 05/01/20 תאריך קריאה נוכחית:
 04/12/19 תאריך קריאה קודמת:

שם דייר: מכבי טבעי
 שם אתר: מתחם שביר

לקוח/ה נכבד/ה, אנו מתכבדים להגיש את חישוב צריכת החשמל לתקופה 05/01/20 - 04/12/19:

מכבי טבעי - 7 - 15129209 (0x0)

סוג תעריף	סוג צריכה	קריאה קודמת	קריאה נוכחית	סה"כ צריכה בקוט"ש	מחיר לקוט"ש בא"ג	סה"כ לתשלום
פרטי חשבון עבור תאריכים:						
777	פסגה	04/12/19	31/12/19	307.20	97.73	300.23 ₪
778	גבע	9,359.40	9,403.40	44.00	59.22	26.06 ₪
779	שפל	17,776.80	18,449.40	672.60	36.48	245.36 ₪
פרטי חשבון עבור תאריכים:						
777	פסגה	28,125.20	28,199.70	74.50	93.10	69.36 ₪
778	גבע	9,403.40	9,412.90	9.50	56.22	5.34 ₪
779	שפל	18,449.40	18,703.30	253.90	34.70	88.10 ₪

סה"כ לדייר:

פסגה	גבע	שפל	סה"כ	שיא ביקוש
381.70	53.50	926.50	1,361.70	41.92
₪ 369.59	₪ 31.40	₪ 333.47	₪ 734.45	

סה"כ צריכה
 סה"כ לתשלום

195.61 ₪	תשלום קבוע	
0.00 ₪	תשלום עבור גודל חיבור בKVA (0x0)	
930.06 ₪	סה"כ לתשלום	לא כולל מע"מ

התפלגות חיוב בש"ח לפי תעו"ז

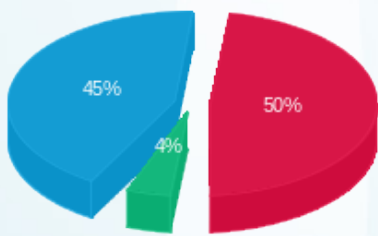

פסגה (369.59 ₪) ■
 גבע (31.40 ₪) ■
 שפל (333.47 ₪) ■

הסטוריית צריכה בקוט"ש

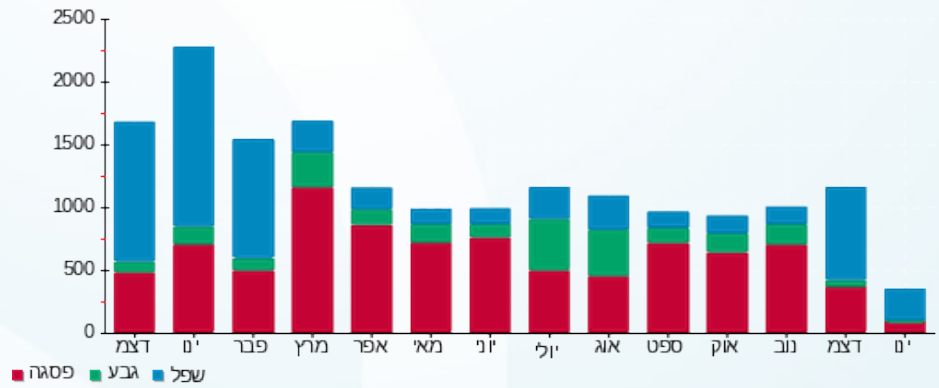



15/01/20

תאריך הפקדה:

שם דייר: מעדניה
שם אתר: מתחם שביר

05/01/20

תאריך קריאה נוכחית:

04/12/19

תאריך קריאה קודמת:

לקוח/ה נכבד/ה, אנו מתכבדים להגיש את חישוב צריכת החשמל לתקופה 05/01/20 - 04/12/19:

1 - 13080895(0x0)

סה"כ לתשלום	מחיר לקוט"ש בא"ג	סה"כ צריכה בקוט"ש	קריאה נוכחית	קריאה קודמת	סוג צריכה	סוג תעריף
			31/12/19	04/12/19	פרטי חשבון עבור תאריכים:	
1,543.55 ₪	97.73	1,579.40	162,292.50	160,713.10	פסגה	777
354.67 ₪	59.22	598.90	78,913.85	78,314.95	גבע	778
1,947.16 ₪	36.48	5,337.60	205,501.60	200,164.00	שפל	779
			05/01/20	01/01/20	פרטי חשבון עבור תאריכים:	
204.08 ₪	93.10	219.20	162,511.70	162,292.50	פסגה	777
56.59 ₪	56.22	100.65	79,014.50	78,913.85	גבע	778
296.16 ₪	34.70	853.50	206,355.10	205,501.60	שפל	779

סה"כ לדייר:

שיא ביקוש	סה"כ	שפל	גבע	פסגה	סה"כ צריכה
38.33	8,689.25	6,191.10	699.55	1,798.60	סה"כ לתשלום
	4,402.20 ₪	2,243.32 ₪	411.25 ₪	1,747.62 ₪	

195.61 ₪	תשלום קבוע	
0.00 ₪	תשלום עבור גודל חיבור בKVA (0x0)	
4,597.81 ₪	סה"כ לתשלום	לא כולל מע"מ

התפלגות חיוב בש"ח לפי תעו"ז

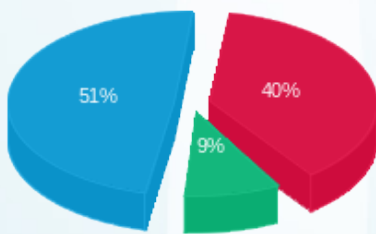

■ פסגה (1,747.62 ₪)
■ גבע (411.25 ₪)
■ שפל (2,243.32 ₪)

הסטוריית צריכה בקוט"ש

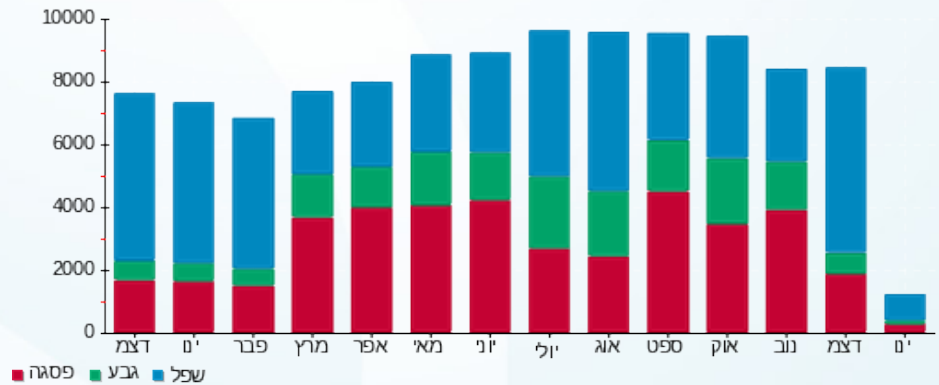



15/01/20

תאריך הפקה:

שם דייר: מקדונלדס
שם אתר: מתחם שבירו

05/01/20

תאריך קריאה נוכחית:

04/12/19

תאריך קריאה קודמת:

לקוח/ה נכבד/ה, אנו מתכבדים להגיש את חישוב צריכת החשמל לתקופה 05/01/20 - 04/12/19:

3 - 13170745(0x0)

סה"כ לתשלום	מחיר לקוט"ש בא"ג	סה"כ צריכה בקוט"ש	קריאה נוכחית	קריאה קודמת	סוג צריכה	סוג תעריף
			31/12/19	04/12/19	פרטי חשבון עבור תאריכים:	
₪ 3,183.85	97.73	3,257.80	430,771.20	427,513.40	פסגה	777
₪ 433.37	59.22	731.80	204,620.60	203,888.80	גבע	778
₪ 2,599.20	36.48	7,125.00	349,634.80	342,509.80	שפל	779
			05/01/20	01/01/20	פרטי חשבון עבור תאריכים:	
₪ 383.20	93.10	411.60	431,182.80	430,771.20	פסגה	777
₪ 73.09	56.22	130.00	204,750.60	204,620.60	גבע	778
₪ 381.35	34.70	1,099.00	350,733.80	349,634.80	שפל	779

סה"כ לדירה:

שיא ביקוש	סה"כ	שפל	גבע	פסגה	סה"כ צריכה
82.47	12,755.20	8,224.00	861.80	3,669.40	סה"כ לתשלום
	₪ 7,054.06	₪ 2,980.55	₪ 506.46	₪ 3,567.05	

₪ 195.61	תשלום קבוע	
₪ 0.00	תשלום עבור גודל חיבור בKVA (0x0)	
₪ 7,249.67	סה"כ לתשלום	לא כולל מע"מ

התפלגות חיוב בש"ח לפי תעו"ז

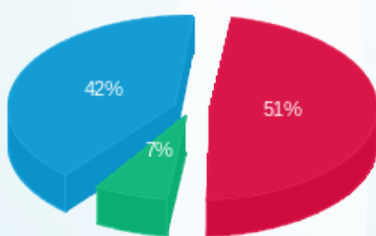

■ פסגה (₪ 3,567.05)
■ גבע (₪ 506.46)
■ שפל (₪ 2,980.55)

הסטוריית צריכה בקוט"ש

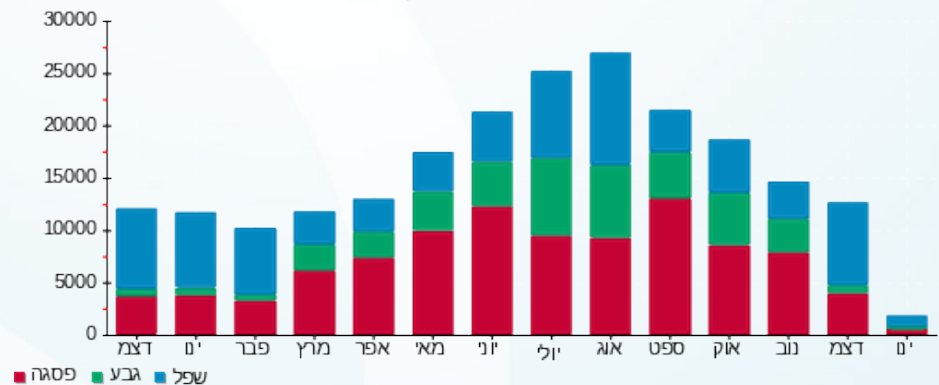



15/01/20

תאריך הפקדה:

שם דייר: מתפרה
שם אתר: מתחם שבירו

05/01/20

תאריך קריאה נוכחית:

04/12/19

תאריך קריאה קודמת:

לקוח/ה נכבד/ה, אנו מתכבדים להגיש את חישוב צריכת החשמל לתקופה 05/01/20 - 04/12/19:

10 - 13170745(0x0)

סה"כ לתשלום	מחיר לקוט"ש בא"ג	סה"כ צריכה בקוט"ש	קריאה נוכחית	קריאה קודמת	סוג צריכה	סוג תעריף
			31/12/19	04/12/19	פרטי חשבון עבור תאריכים:	
137.02 ₪	97.73	140.20	17,517.10	17,376.90	פסגה	777
11.37 ₪	59.22	19.20	4,142.30	4,123.10	גבע	778
124.73 ₪	36.48	341.90	5,124.00	4,782.10	שפל	779
			05/01/20	01/01/20	פרטי חשבון עבור תאריכים:	
28.02 ₪	93.10	30.10	17,547.20	17,517.10	פסגה	777
0.62 ₪	56.22	1.10	4,143.40	4,142.30	גבע	778
26.58 ₪	34.70	76.60	5,200.60	5,124.00	שפל	779

סה"כ לדייר:

שיא ביקוש	סה"כ	שפל	גבע	פסגה
8.00	609.10	418.50	20.30	170.30
	₪ 328.33	₪ 151.31	₪ 11.99	₪ 165.04

סה"כ צריכה
סה"כ לתשלום

195.61 ₪	תשלום קבוע	
0.00 ₪	תשלום עבור גודל חיבור בKVA (0x0)	
523.94 ₪	סה"כ לתשלום	לא כולל מע"מ

התפלגות חיוב בש"ח לפי תעו"ז

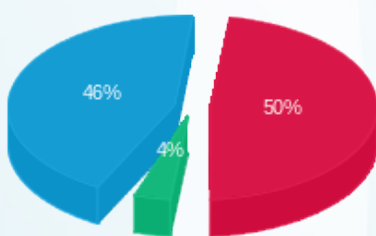

פסגה (₪ 165.04) ■
גבע (₪ 11.99) ■
שפל (₪ 151.31) ■

הסטוריית צריכה בקוט"ש

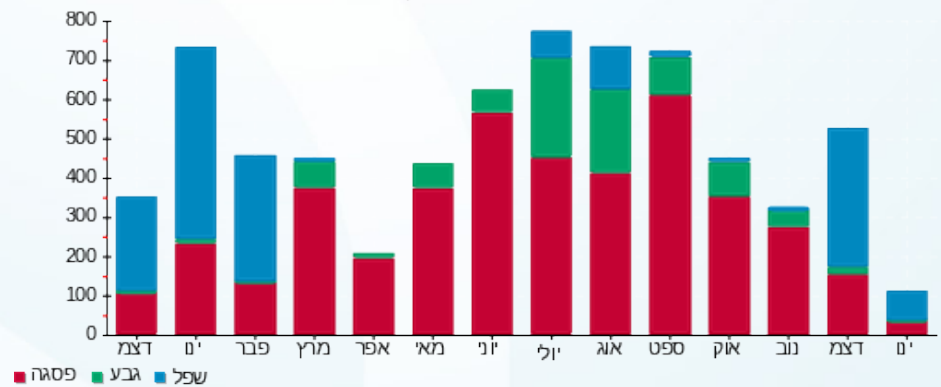

15/01/20 תאריך הפקה:
 05/01/20 תאריך קריאה נוכחית:
 04/12/19 תאריך קריאה קודמת:

שם דייר: נגה עיצובים
 שם אתר: מתחם שביר

לקוח/ה נכבד/ה, אנו מתכבדים להגיש את חישוב צריכת החשמל לתקופה 05/01/20 - 04/12/19:

נגה עיצובים - 9 - 13080896(0x0)

סה"כ לתשלום	מחיר לקוט"ש בא"ג	סה"כ צריכה בקוט"ש	קריאה נוכחית	קריאה קודמת	סוג צריכה	סוג תעריף
			31/12/19	04/12/19	פרטי חשבון עבור תאריכים:	
290.45 ₪	97.73	297.20	40,221.40	39,924.20	פסגה	777
21.67 ₪	59.22	36.60	13,630.40	13,593.80	גבע	778
137.82 ₪	36.48	377.80	11,998.00	11,620.20	שפל	779
			05/01/20	01/01/20	פרטי חשבון עבור תאריכים:	
71.87 ₪	93.10	77.20	40,298.60	40,221.40	פסגה	777
6.07 ₪	56.22	10.80	13,641.20	13,630.40	גבע	778
42.33 ₪	34.70	122.00	12,120.00	11,998.00	שפל	779

סה"כ לדייר:

שיא ביקוש	סה"כ	שפל	גבע	פסגה
14.10	921.60	499.80	47.40	374.40
	₪ 570.23	₪ 180.16	₪ 27.75	₪ 362.33

סה"כ צריכה
 סה"כ לתשלום

195.61 ₪	תשלום קבוע	
0.00 ₪	תשלום עבור גודל חיבור בKVA (0x0)	
765.84 ₪	סה"כ לתשלום	לא כולל מע"מ

התפלגות חיוב בש"ח לפי תעו"ז

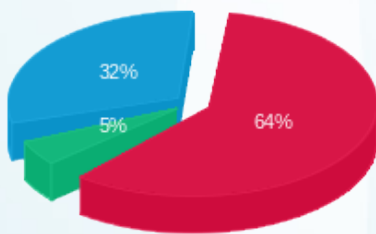

פסגה (₪ 362.33) ■
 גבע (₪ 27.75) ■
 שפל (₪ 180.16) ■

הסטוריית צריכה בקוט"ש

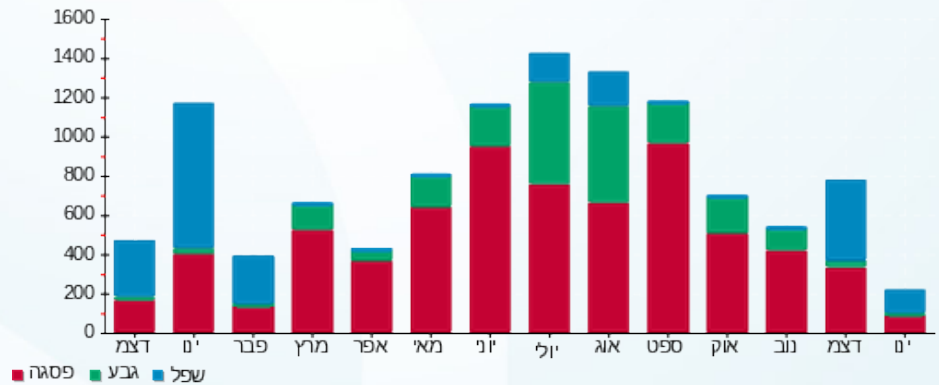

15/01/20 תאריך הפקה:
 05/01/20 תאריך קריאה נוכחית:
 04/12/19 תאריך קריאה קודמת:

שם דייר: סאקס
 שם אתר: מתחם שבירו

לקוח/ה נכבד/ה, אנו מתכבדים להגיש את חישוב צריכת החשמל לתקופה 05/01/20 - 04/12/19:

5 - 13080896(0x0)

סוג תעריף	סוג צריכה	קריאה קודמת	קריאה נוכחית	סה"כ צריכה בקוט"ש	מחיר לקוט"ש בא"ג	סה"כ לתשלום
פרטי חשבון עבור תאריכים:						
		04/12/19	31/12/19			
777	פסגה	66,569.60	67,196.10	626.50	97.73	612.28 ₪
778	גבע	19,880.40	19,908.10	27.70	59.22	16.40 ₪
779	שפל	21,032.90	21,778.80	745.90	36.48	272.10 ₪
פרטי חשבון עבור תאריכים:						
		01/01/20	05/01/20			
777	פסגה	67,196.10	67,421.30	225.20	93.10	209.66 ₪
778	גבע	19,908.10	19,913.50	5.40	56.22	3.04 ₪
779	שפל	21,778.80	22,038.40	259.60	34.70	90.08 ₪

סה"כ לדייר:

פסגה	גבע	שפל	סה"כ	שיא ביקוש
851.70	33.10	1,005.50	1,890.30	35.19
₪ 821.94	₪ 19.44	₪ 362.19	₪ 1,203.56	

סה"כ צריכה
 סה"כ לתשלום

195.61 ₪	תשלום קבוע	
0.00 ₪	תשלום עבור גודל חיבור בKVA (0x0)	
1,399.17 ₪	סה"כ לתשלום	לא כולל מע"מ

התפלגות חיוב בש"ח לפי תעו"ז

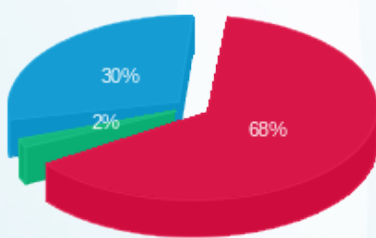

פסגה (821.94 ₪) 68%
 גבע (19.44 ₪) 2%
 שפל (362.19 ₪) 30%

הסטוריית צריכה בקוט"ש

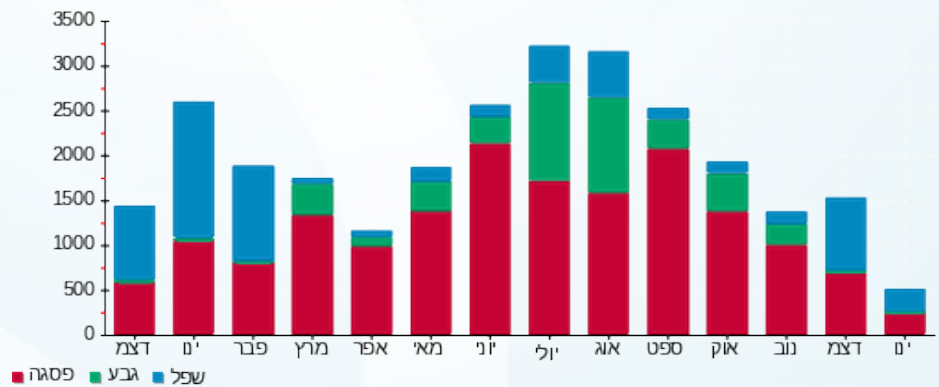

15/01/20 תאריך הפקה:
 05/01/20 תאריך קריאה נוכחית:
 04/12/19 תאריך קריאה קודמת:

שם דייר: סופר פארם
 שם אתר: מתחם שביר

לקוח/ה נכבד/ה, אנו מתכבדים להגיש את חישוב צריכת החשמל לתקופה 05/01/20 - 04/12/19:

4 - 13044087(0x0)

סה"כ לתשלום	מחיר לקוט"ש בא"ג	סה"כ צריכה בקוט"ש	קריאה נוכחית	קריאה קודמת	סוג צריכה	סוג תעריף
			31/12/19	04/12/19	פרטי חשבון עבור תאריכים:	
₪ 5,390.40	97.73	5,515.60	568,435.60	562,920.00	פסגה	777
₪ 793.31	59.22	1,339.60	267,107.20	265,767.60	גבע	778
₪ 4,594.29	36.48	12,594.00	433,417.20	420,823.20	שפל	779
			05/01/20	01/01/20	פרטי חשבון עבור תאריכים:	
₪ 719.48	93.10	772.80	569,208.40	568,435.60	פסגה	777
₪ 129.98	56.22	231.20	267,338.40	267,107.20	גבע	778
₪ 703.16	34.70	2,026.40	435,443.60	433,417.20	שפל	779

סה"כ לדייר:

שיא ביקוש	סה"כ	שפל	גבע	פסגה	סה"כ צריכה
108.57	22,479.60	14,620.40	1,570.80	6,288.40	סה"כ לתשלום
	₪ 12,330.62	₪ 5,297.45	₪ 923.29	₪ 6,109.87	

₪ 195.61	תשלום קבוע	
₪ 0.00	תשלום עבור גודל חיבור בKVA (0x0)	
₪ 12,526.23	סה"כ לתשלום	לא כולל מע"מ

התפלגות חיוב בש"ח לפי תעו"ז

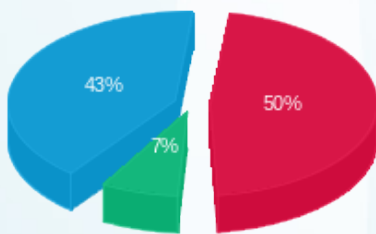

■ פסגה (₪ 6,109.87) (7%)
 ■ גבע (₪ 923.29) (43%)
 ■ שפל (₪ 5,297.45) (50%)

הסטוריית צריכה בקוט"ש

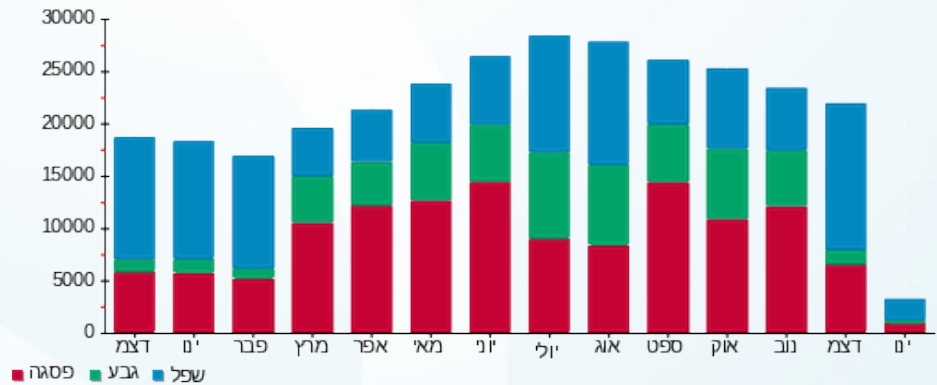



15/01/20

תאריך הפקה:

שם דייר: סטודיו לייף
שם אתר: מתחם שביר

05/01/20

תאריך קריאה נוכחית:

04/12/19

תאריך קריאה קודמת:

לקוח/ה נכבד/ה, אנו מתכבדים להגיש את חישוב צריכת החשמל לתקופה 05/01/20 - 04/12/19:

4 - 13170745 (0x0)

סה"כ לתשלום	מחיר לקוט"ש בא"ג	סה"כ צריכה בקוט"ש	קריאה נוכחית	קריאה קודמת	סוג צריכה	סוג תעריף
			31/12/19	04/12/19	פרטי חשבון עבור תאריכים:	
₪ 338.15	97.73	346.00	38,710.80	38,364.80	פסגה	777
₪ 14.92	59.22	25.20	15,024.60	14,999.40	גבע	778
₪ 36.55	36.48	100.20	4,520.40	4,420.20	שפל	779
			05/01/20	01/01/20	פרטי חשבון עבור תאריכים:	
₪ 48.78	93.10	52.40	38,763.20	38,710.80	פסגה	777
₪ 0.45	56.22	0.80	15,025.40	15,024.60	גבע	778
₪ 3.89	34.70	11.20	4,531.60	4,520.40	שפל	779

סה"כ לדייר:

שיא ביקוש	סה"כ	שפל	גבע	פסגה
18.87	535.80	111.40	26.00	398.40
	₪ 442.74	₪ 40.44	₪ 15.37	₪ 386.93

סה"כ צריכה
סה"כ לתשלום

₪ 195.61	תשלום קבוע	
₪ 0.00	תשלום עבור גודל חיבור בKVA (0x0)	
₪ 638.35	סה"כ לתשלום	לא כולל מע"מ

התפלגות חיוב בש"ח לפי תעו"ז

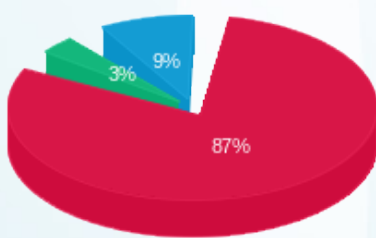

פסגה (₪ 386.93) ■
גבע (₪ 15.37) ■
שפל (₪ 40.44) ■

הסטוריית צריכה בקוט"ש

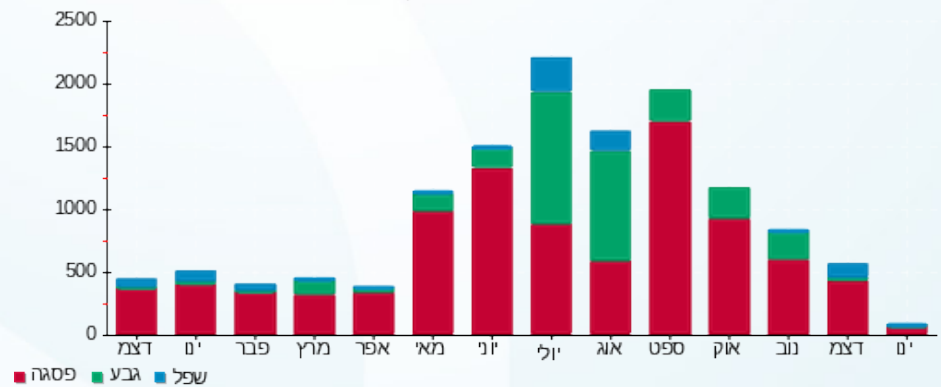



15/01/20

תאריך הפקה:

שם דייר: סלקום
שם אתר: מתחם שביר

05/01/20

תאריך קריאה נוכחית:

04/12/19

תאריך קריאה קודמת:

לקוח/ה נכבד/ה, אנו מתכבדים להגיש את חישוב צריכת החשמל לתקופה 05/01/20 - 04/12/19:

סלקום - 6 - 13044087(0x0)

סוג תעריף	סוג צריכה	קריאה קודמת	קריאה נוכחית	סה"כ צריכה בקוט"ש	מחיר לקוט"ש בא"ג	סה"כ לתשלום
פרטי חשבון עבור תאריכים:						
777	פסגה	04/12/19	31/12/19	301.53	97.73	294.69 ₪
778	גבע	16,594.67	16,742.77	148.10	59.22	87.70 ₪
779	שפל	51,740.62	52,858.47	1,117.86	36.48	407.79 ₪
פרטי חשבון עבור תאריכים:						
777	פסגה	01/01/20	05/01/20	46.60	93.10	43.38 ₪
778	גבע	16,742.77	16,770.20	27.43	56.22	15.42 ₪
779	שפל	52,858.47	53,060.84	202.36	34.70	70.22 ₪

סה"כ לדייר:

פסגה	גבע	שפל	סה"כ	שיא ביקוש
348.13	175.53	1,320.22	1,843.88	14.50
₪ 338.07	₪ 103.13	₪ 478.01	₪ 919.21	

סה"כ צריכה
סה"כ לתשלום

65.20 ₪	תשלום קבוע	
0.00 ₪	תשלום עבור גודל חיבור בKVA (0x0)	
984.41 ₪	סה"כ לתשלום	לא כולל מע"מ

התפלגות חיוב בש"ח לפי תעו"ז

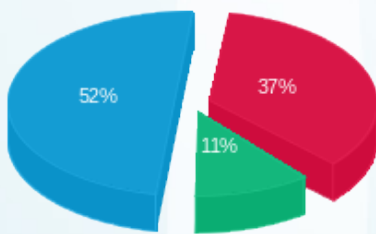

פסגה (₪ 338.07)
גבע (₪ 103.13)
שפל (₪ 478.01)

הסטוריית צריכה בקוט"ש

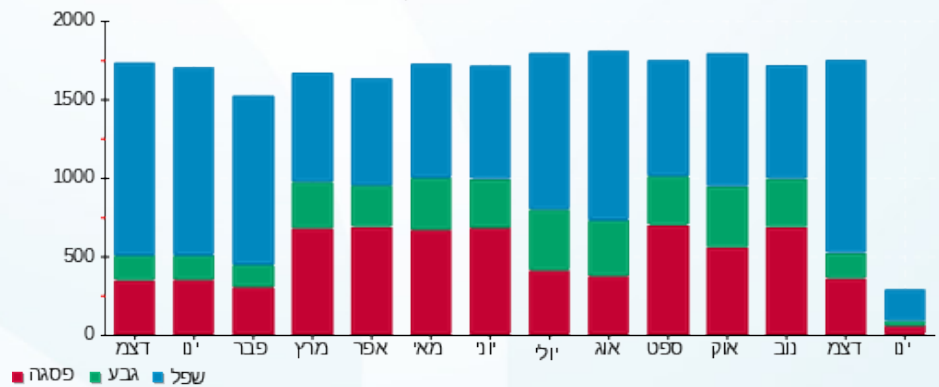

15/01/20 תאריך הפקה:
 05/01/20 תאריך קריאה נוכחית:
 04/12/19 תאריך קריאה קודמת:

שם דייר: ספייס - חדר כושר
 שם אתר: מתחם שביר

לקוח/ה נכבד/ה, אנו מתכבדים להגיש את חישוב צריכת החשמל לתקופה 05/01/20 - 04/12/19:

1 - 14154670(0x0)

סה"כ לתשלום	מחיר לקוט"ש בא"ג	סה"כ צריכה בקוט"ש	קריאה נוכחית	קריאה קודמת	סוג צריכה	סוג תעריף
			31/12/19	04/12/19	פרטי חשבון עבור תאריכים:	
11,462.56 ₪	97.73	11,728.80	1,061,199.20	1,049,470.40	פסגה	777
3,378.86 ₪	59.22	5,705.60	517,860.00	512,154.40	גבע	778
14,391.51 ₪	36.48	39,450.40	1,754,138.40	1,714,688.00	שפל	779
			05/01/20	01/01/20	פרטי חשבון עבור תאריכים:	
1,706.34 ₪	93.10	1,832.80	1,063,032.00	1,061,199.20	פסגה	777
600.43 ₪	56.22	1,068.00	518,928.00	517,860.00	גבע	778
2,533.93 ₪	34.70	7,302.40	1,761,440.80	1,754,138.40	שפל	779

סה"כ לדייר:

שיא ביקוש	סה"כ	שפל	גבע	פסגה	סה"כ צריכה
211.54	67,088.00	46,752.80	6,773.60	13,561.60	סה"כ לתשלום
	34,073.62 ₪	16,925.44 ₪	3,979.29 ₪	13,168.89 ₪	

195.61 ₪	תשלום קבוע	
0.00 ₪	תשלום עבור גודל חיבור בKVA (0x0)	
34,269.23 ₪	סה"כ לתשלום	לא כולל מע"מ

התפלגות חיוב בש"ח לפי תעו"ז

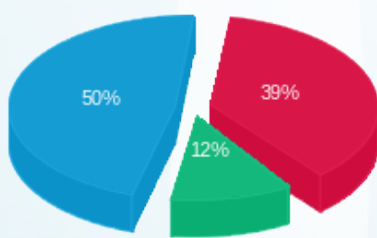

פסגה (13,168.89 ₪) ■
 גבע (3,979.29 ₪) ■
 שפל (16,925.44 ₪) ■

הסטוריית צריכה בקוט"ש

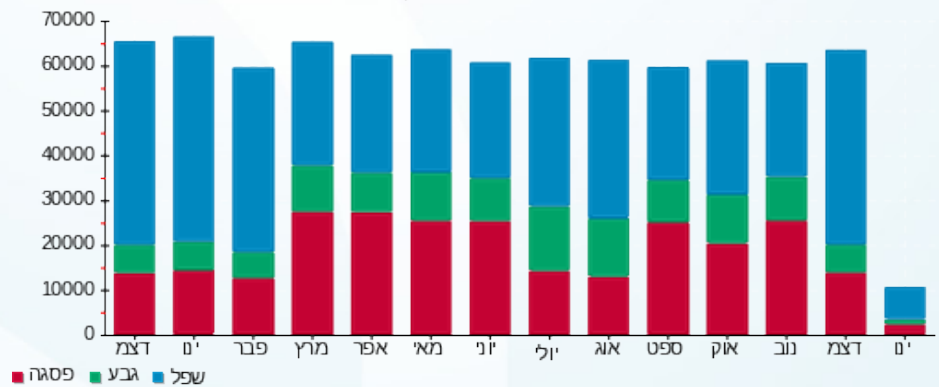

15/01/20 תאריך הפקה:
 05/01/20 תאריך קריאה נוכחית:
 04/12/19 תאריך קריאה קודמת:

שם דייר: עולם צמחי המרפא
 שם אתר: מתחם שביר

לקוח/ה נכבד/ה, אנו מתכבדים להגיש את חישוב צריכת החשמל לתקופה 05/01/20 - 04/12/19:

עולם צמחי המרפא - 12 - 13080896(0x0)

סה"כ לתשלום	מחיר לקוט"ש בא"ג	סה"כ צריכה בקוט"ש	קריאה נוכחית	קריאה קודמת	סוג צריכה	סוג תעריף
			31/12/19	04/12/19	פרטי חשבון עבור תאריכים:	
140.49 ₪	97.73	143.75	32,368.55	32,224.80	פסגה	777
9.15 ₪	59.22	15.45	11,167.55	11,152.10	גבע	778
129.03 ₪	36.48	353.70	13,846.20	13,492.50	שפל	779
			05/01/20	01/01/20	פרטי חשבון עבור תאריכים:	
75.69 ₪	93.10	81.30	32,449.85	32,368.55	פסגה	777
2.84 ₪	56.22	5.05	11,172.60	11,167.55	גבע	778
65.03 ₪	34.70	187.40	14,033.60	13,846.20	שפל	779

סה"כ לדייר:

שיא ביקוש	סה"כ	שפל	גבע	פסגה	סה"כ צריכה
17.14	786.65	541.10	20.50	225.05	סה"כ לתשלום
	422.22 ₪	194.06 ₪	11.99 ₪	216.18 ₪	

195.61 ₪	תשלום קבוע	
0.00 ₪	תשלום עבור גודל חיבור בKVA (0x0)	
617.83 ₪	סה"כ לתשלום	לא כולל מע"מ

התפלגות חיוב בש"ח לפי תעו"ז

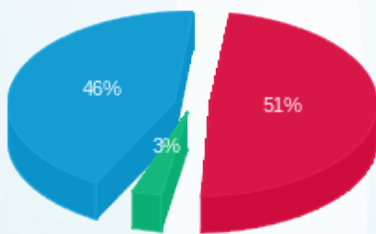

פסגה (216.18 ₪) ■
 גבע (11.99 ₪) ■
 שפל (194.06 ₪) ■

הסטוריית צריכה בקוט"ש

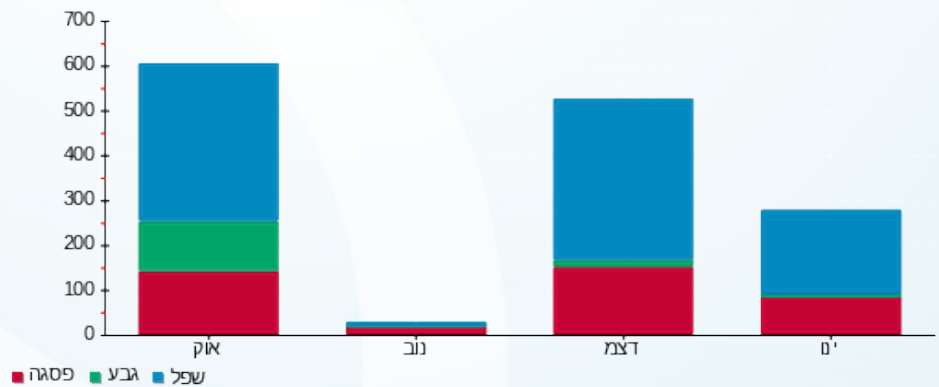



15/01/20

תאריך הפקה:

שם דייר: פוקס+פוקס הום

05/01/20

תאריך קריאה נוכחית:

שם אתר: מתחם שביר

04/12/19

תאריך קריאה קודמת:

לקוח/ה נכבד/ה, אנו מתכבדים להגיש את חישוב צריכת החשמל לתקופה 05/01/20 - 04/12/19:

7 - 13044094(0x0)

סה"כ לתשלום	מחיר לקוט"ש בא"ג	סה"כ צריכה בקוט"ש	קריאה נוכחית	קריאה קודמת	סוג צריכה	סוג תעריף
			31/12/19	04/12/19	פרטי חשבון עבור תאריכים:	
2,168.24 ₪	97.73	2,218.60	245,492.60	243,274.00	פסגה	777
305.81 ₪	59.22	516.40	96,085.40	95,569.00	גבע	778
1,850.05 ₪	36.48	5,071.40	130,583.40	125,512.00	שפל	779
			05/01/20	01/01/20	פרטי חשבון עבור תאריכים:	
307.04 ₪	93.10	329.80	245,822.40	245,492.60	פסגה	777
61.17 ₪	56.22	108.80	96,194.20	96,085.40	גבע	778
328.19 ₪	34.70	945.80	131,529.20	130,583.40	שפל	779

סה"כ לדייר:

שיא ביקוש	סה"כ	שפל	גבע	פסגה
46.39	9,190.80	6,017.20	625.20	2,548.40
	5,020.50 ₪	2,178.24 ₪	366.98 ₪	2,475.28 ₪

סה"כ צריכה
סה"כ לתשלום

195.61 ₪	תשלום קבוע	
0.00 ₪	תשלום עבור גודל חיבור בKVA (0x0)	
5,216.11 ₪	סה"כ לתשלום	לא כולל מע"מ

התפלגות חיוב בש"ח לפי תעו"ז

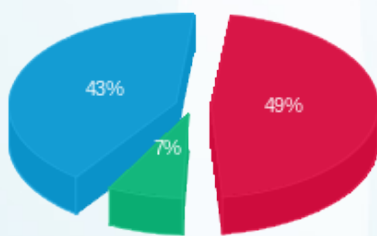

פסגה (2,475.28 ₪) 49%
גבע (366.98 ₪) 7%
שפל (2,178.24 ₪) 43%

הסטוריית צריכה בקוט"ש

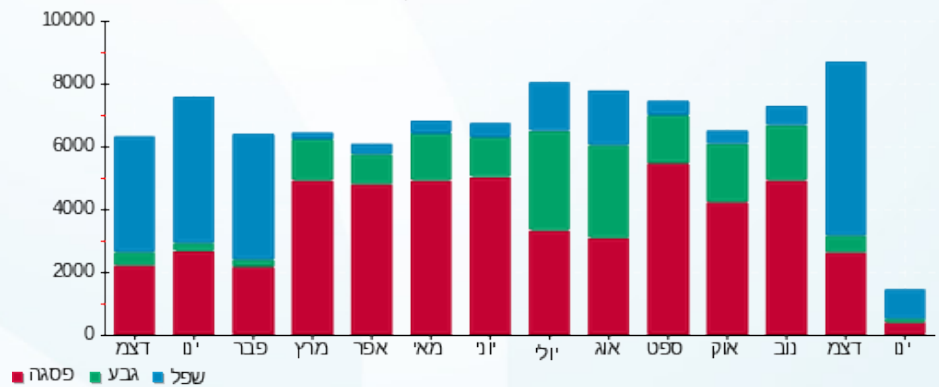



15/01/20

תאריך הפקדה:

שם דייר: פי.אייץ.איי נטוורקס

05/01/20

תאריך קריאה נוכחית:

שם אתר: מתחם שביר

04/12/19

תאריך קריאה קודמת:

לקוח/ה נכבד/ה, אנו מתכבדים להגיש את חישוב צריכת החשמל לתקופה 05/01/20 - 04/12/19:

פי.אייץ.איי נטוורקס - 6 - 13044087(0x0)

סה"כ לתשלום	מחיר לקוט"ש בא"ג	סה"כ צריכה בקוט"ש	קריאה נוכחית	קריאה קודמת	סוג צריכה	סוג תעריף
			31/12/19	04/12/19	פרטי חשבון עבור תאריכים:	
294.69 ₪	97.73	301.53	30,725.90	30,424.37	פסגה	777
87.70 ₪	59.22	148.10	16,742.93	16,594.83	גבע	778
407.80 ₪	36.48	1,117.87	52,859.00	51,741.13	שפל	779
			05/01/20	01/01/20	פרטי חשבון עבור תאריכים:	
43.38 ₪	93.10	46.60	30,772.50	30,725.90	פסגה	777
15.42 ₪	56.22	27.43	16,770.37	16,742.93	גבע	778
70.22 ₪	34.70	202.37	53,061.37	52,859.00	שפל	779

סה"כ לדייר:

שיא ביקוש	סה"כ	שפל	גבע	פסגה
14.50	1,843.90	1,320.23	175.53	348.13
	919.22 ₪	478.02 ₪	103.13 ₪	338.07 ₪

סה"כ צריכה
סה"כ לתשלום

65.20 ₪	תשלום קבוע	
0.00 ₪	תשלום עבור גודל חיבור בKVA (0x0)	
984.42 ₪	סה"כ לתשלום	לא כולל מע"מ

התפלגות חיוב בש"ח לפי תעו"ז

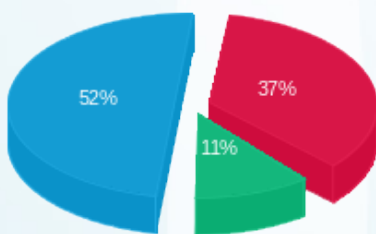

פסגה (338.07 ₪) ■
גבע (103.13 ₪) ■
שפל (478.02 ₪) ■

הסטוריית צריכה בקוט"ש

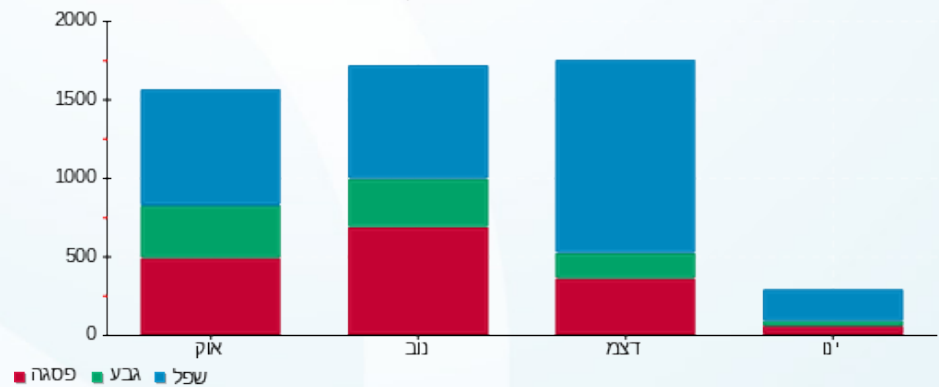



15/01/20

תאריך הפקה:

שם דייר: פיצה דומינוס

05/01/20

תאריך קריאה נוכחית:

שם אתר: מתחם שבירו

04/12/19

תאריך קריאה קודמת:

לקוח/ה נכבד/ה, אנו מתכבדים להגיש את חישוב צריכת החשמל לתקופה 05/01/20 - 04/12/19:

11 - 13170745(0x0)

סה"כ לתשלום	מחיר לקוט"ש בא"ג	סה"כ צריכה בקוט"ש	קריאה נוכחית	קריאה קודמת	סוג צריכה	סוג תעריף
			31/12/19	04/12/19	פרטי חשבון עבור תאריכים:	
₪ 3,895.32	97.73	3,985.80	342,657.40	338,671.60	פסגה	777
₪ 558.44	59.22	943.00	191,408.40	190,465.40	גבע	778
₪ 2,415.56	36.48	6,621.60	387,763.40	381,141.80	שפל	779
			05/01/20	01/01/20	פרטי חשבון עבור תאריכים:	
₪ 551.90	93.10	592.80	343,250.20	342,657.40	פסגה	777
₪ 104.34	56.22	185.60	191,594.00	191,408.40	גבע	778
₪ 412.31	34.70	1,188.20	388,951.60	387,763.40	שפל	779

סה"כ לדייר:

שיא ביקוש	סה"כ	שפל	גבע	פסגה
83.93	13,517.00	7,809.80	1,128.60	4,578.60
	₪ 7,937.87	₪ 2,827.87	₪ 662.79	₪ 4,447.22

סה"כ צריכה
סה"כ לתשלום

₪ 195.61	תשלום קבוע	
₪ 0.00	תשלום עבור גודל חיבור בKVA (0x0)	
₪ 8,133.48	סה"כ לתשלום	לא כולל מע"מ

התפלגות חיוב בש"ח לפי תעו"ז

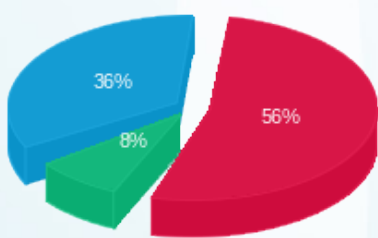

פסגה (₪ 4,447.22) 56%
גבע (₪ 662.79) 8%
שפל (₪ 2,827.87) 36%

הסטוריית צריכה בקוט"ש

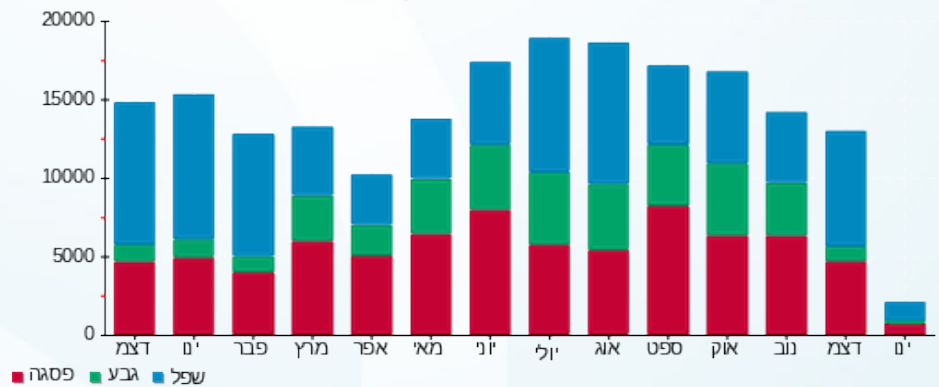



15/01/20

תאריך הפקדה:

שם דייר: פיצויה
שם אתר: מתחם שבירו

05/01/20

תאריך קריאה נוכחית:

04/12/19

תאריך קריאה קודמת:

לקוח/ה נכבד/ה, אנו מתכבדים להגיש את חישוב צריכת החשמל לתקופה 05/01/20 - 04/12/19:

פיצויה - 13 - 13080896(0x0)

סה"כ לתשלום	מחיר לקוט"ש בא"ג	סה"כ צריכה בקוט"ש	קריאה נוכחית	קריאה קודמת	סוג צריכה	סוג תעריף
			31/12/19	04/12/19	פרטי חשבון עבור תאריכים:	
₪ 352.07	97.73	360.25	39,632.05	39,271.80	פסגה	777
₪ 67.16	59.22	113.40	20,399.10	20,285.70	גבע	778
₪ 371.38	36.48	1,018.05	52,141.20	51,123.15	שפל	779
			05/01/20	01/01/20	פרטי חשבון עבור תאריכים:	
₪ 76.85	93.10	82.55	39,714.60	39,632.05	פסגה	777
₪ 20.35	56.22	36.20	20,435.30	20,399.10	גבע	778
₪ 80.10	34.70	230.85	52,372.05	52,141.20	שפל	779

סה"כ לדייר:

שיא ביקוש	סה"כ	שפל	גבע	פסגה
15.51	1,841.30	1,248.90	149.60	442.80
	₪ 967.92	₪ 451.49	₪ 87.51	₪ 428.93

סה"כ צריכה
סה"כ לתשלום

₪ 195.61	תשלום קבוע	
₪ 0.00	תשלום עבור גודל חיבור בKVA (0x0)	
₪ 1,163.53	סה"כ לתשלום	לא כולל מע"מ

התפלגות חיוב בש"ח לפי תעו"ז

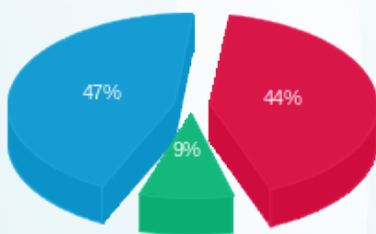

פסגה (₪ 428.93) ■
גבע (₪ 87.51) ■
שפל (₪ 451.49) ■

הסטוריית צריכה בקוט"ש

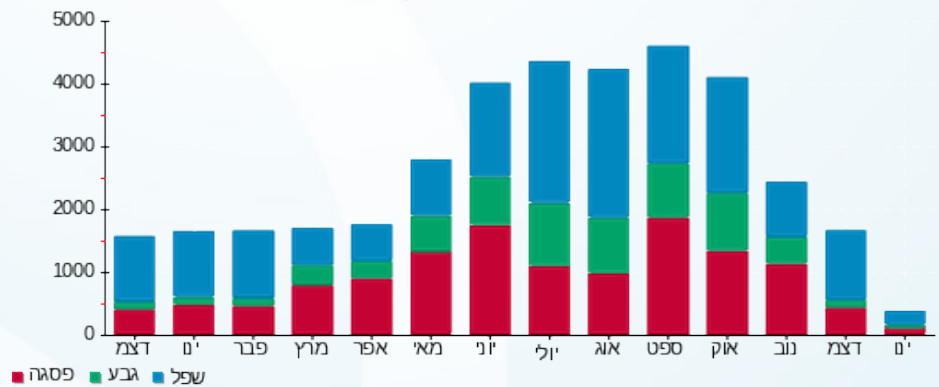



15/01/20 תאריך הפקה:
 05/01/20 תאריך קריאה נוכחית:
 04/12/19 תאריך קריאה קודמת:

שם דייר: פלאפון
 שם אתר: מתחם שביר

לקוח/ה נכבד/ה, אנו מתכבדים להגיש את חישוב צריכת החשמל לתקופה 05/01/20 - 04/12/19:

פלאפון - 6 - 13044087(0x0)

סוג תעריף	סוג צריכה	קריאה קודמת	קריאה נוכחית	סה"כ צריכה בקוט"ש	מחיר לקוט"ש בא"ג	סה"כ לתשלום
פרטי חשבון עבור תאריכים:						
777	פסגה	04/12/19	31/12/19	301.53	97.73	294.69 ₪
778	גבע	16,594.67	16,742.77	148.10	59.22	87.70 ₪
779	שפל	51,740.62	52,858.47	1,117.86	36.48	407.79 ₪
פרטי חשבון עבור תאריכים:						
777	פסגה	01/01/20	05/01/20	46.60	93.10	43.38 ₪
778	גבע	16,742.77	16,770.20	27.43	56.22	15.42 ₪
779	שפל	52,858.47	53,060.84	202.36	34.70	70.22 ₪

סה"כ לדייר:

פסגה	גבע	שפל	סה"כ	שיא ביקוש
348.13	175.53	1,320.22	1,843.88	14.50
₪ 338.07	₪ 103.13	₪ 478.01	₪ 919.21	

סה"כ צריכה
 סה"כ לתשלום

65.20 ₪	תשלום קבוע	
0.00 ₪	תשלום עבור גודל חיבור בKVA (0x0)	
984.41 ₪	סה"כ לתשלום	לא כולל מע"מ

התפלגות חיוב בש"ח לפי תעו"ז

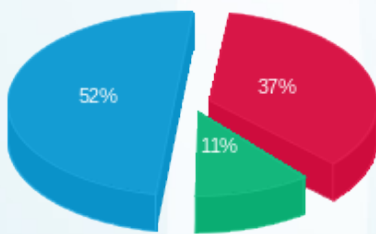

פסגה (₪ 338.07)
 גבע (₪ 103.13)
 שפל (₪ 478.01)

הסטוריית צריכה בקוט"ש

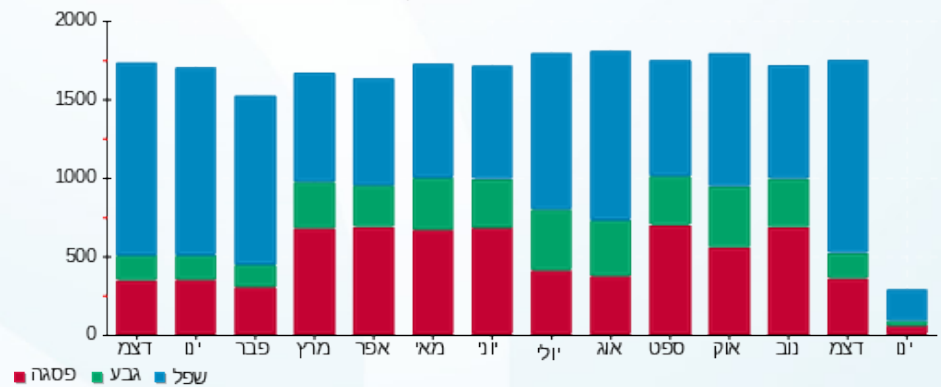



15/01/20

תאריך הפקדה:

שם דייר: פלאפל בריבוע

05/01/20

תאריך קריאה נוכחית:

שם אתר: מתחם שביר

04/12/19

תאריך קריאה קודמת:

לקוח/ה נכבד/ה, אנו מתכבדים להגיש את חישוב צריכת החשמל לתקופה 05/01/20 - 04/12/19:

4 - 13080895(0x0)

סה"כ לתשלום	מחיר לקוט"ש בא"ג	סה"כ צריכה בקוט"ש	קריאה נוכחית	קריאה קודמת	סוג צריכה	סוג תעריף
			31/12/19	04/12/19	פרטי חשבון עבור תאריכים:	
₪ 365.46	97.73	373.95	47,225.90	46,851.95	פסגה	777
₪ 57.77	59.22	97.55	19,260.40	19,162.85	גבע	778
₪ 344.12	36.48	943.30	27,566.70	26,623.40	שפל	779
			05/01/20	01/01/20	פרטי חשבון עבור תאריכים:	
₪ 51.39	93.10	55.20	47,281.10	47,225.90	פסגה	777
₪ 7.70	56.22	13.70	19,274.10	19,260.40	גבע	778
₪ 53.73	34.70	154.85	27,721.55	27,566.70	שפל	779

סה"כ לדייר:

שיא ביקוש	סה"כ	שפל	גבע	פסגה
12.52	1,638.55	1,098.15	111.25	429.15
	₪ 880.17	₪ 397.85	₪ 65.47	₪ 416.85

סה"כ צריכה
סה"כ לתשלום

₪ 195.61	תשלום קבוע	
₪ 0.00	תשלום עבור גודל חיבור בKVA (0x0)	
₪ 1,075.78	סה"כ לתשלום	לא כולל מע"מ

התפלגות חיוב בש"ח לפי תעו"ז

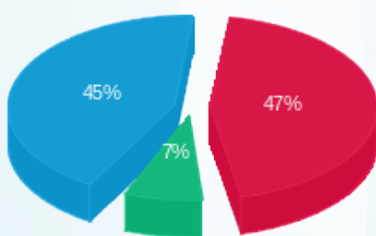

פסגה (₪ 416.85) ■
גבע (₪ 65.47) ■
שפל (₪ 397.85) ■

הסטוריית צריכה בקוט"ש

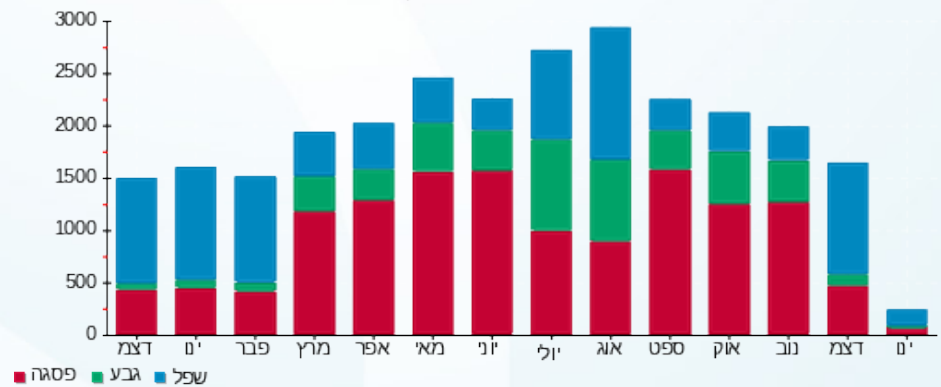

15/01/20 תאריך הפקה:
 05/01/20 תאריך קריאה נוכחית:
 04/12/19 תאריך קריאה קודמת:

שם דייר: פקטורי
 שם אתר: מתחם שביר

לקוח/ה נכבד/ה, אנו מתכבדים להגיש את חישוב צריכת החשמל לתקופה 05/01/20 - 04/12/19:

פקטורי - 15 - 13044094(0x0)

סוג תעריף	סוג צריכה	קריאה קודמת	קריאה נוכחית	סה"כ צריכה בקוט"ש	מחיר לקוט"ש בא"ג	סה"כ לתשלום
פרטי חשבון עבור תאריכים:						
777	פסגה	04/12/19	31/12/19	3,937.80	97.73	3,848.41 ₪
778	גבע	182,631.50	183,025.70	394.20	59.22	233.45 ₪
779	שפל	224,635.70	231,704.90	7,069.20	36.48	2,578.84 ₪
פרטי חשבון עבור תאריכים:						
777	פסגה	01/01/20	05/01/20	516.50	93.10	480.86 ₪
778	גבע	183,025.70	183,103.70	78.00	56.22	43.85 ₪
779	שפל	231,704.90	232,851.00	1,146.10	34.70	397.70 ₪

סה"כ לדייר:

שיא ביקוש	סה"כ	שפל	גבע	פסגה
11.57	13,141.80	8,215.30	472.20	4,454.30
	₪ 7,583.11	₪ 2,976.54	₪ 277.30	₪ 4,329.27

סה"כ צריכה
 סה"כ לתשלום

195.61 ₪	תשלום קבוע	
0.00 ₪	תשלום עבור גודל חיבור בKVA (0x0)	
7,778.72 ₪	סה"כ לתשלום	לא כולל מע"מ

התפלגות חיוב בש"ח לפי תעו"ז

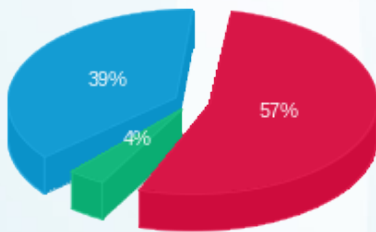

פסגה (₪ 4,329.27)
 גבע (₪ 277.30)
 שפל (₪ 2,976.54)

הסטוריית צריכה בקוט"ש

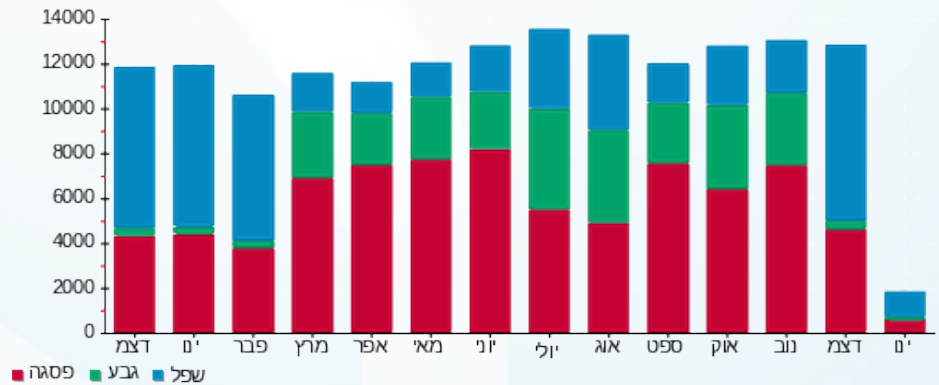



15/01/20

תאריך הפקדה:

שם דייר: פרופורציה
שם אתר: מתחם שביר

05/01/20

תאריך קריאה נוכחית:

04/12/19

תאריך קריאה קודמת:

לקוח/ה נכבד/ה, אנו מתכבדים להגיש את חישוב צריכת החשמל לתקופה 05/01/20 - 04/12/19:

פרופורציה - 1 - 15129209(0x0)

סוג תעריף	סוג צריכה	קריאה קודמת	קריאה נוכחית	סה"כ צריכה בקוט"ש	מחיר לקוט"ש בא"ג	סה"כ לתשלום
פרטי חשבון עבור תאריכים:						
777	פסגה	04/12/19	31/12/19	444.70	97.73	434.61 ₪
778	גבע	11,200.10	11,227.20	27.10	59.22	16.05 ₪
779	שפל	15,851.50	16,601.60	750.10	36.48	273.64 ₪
פרטי חשבון עבור תאריכים:						
777	פסגה	32,497.70	32,564.70	67.00	93.10	62.38 ₪
778	גבע	11,227.20	11,232.70	5.50	56.22	3.09 ₪
779	שפל	16,601.60	16,708.10	106.50	34.70	36.96 ₪

סה"כ לדייר:

שיא ביקוש	סה"כ	שפל	גבע	פסגה
14.49	1,400.90	856.60	32.60	511.70
	₪ 826.72	₪ 310.59	₪ 19.14	₪ 496.98

סה"כ צריכה
סה"כ לתשלום

195.61 ₪	תשלום קבוע	
0.00 ₪	תשלום עבור גודל חיבור בKVA (0x0)	
1,022.33 ₪	סה"כ לתשלום	לא כולל מע"מ

התפלגות חיוב בש"ח לפי תעו"ז

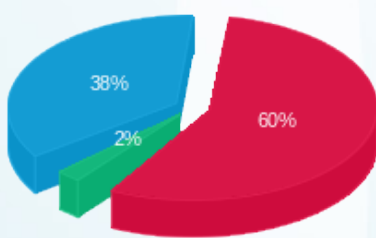

פסגה (₪ 496.98) 60%
גבע (₪ 19.14) 2%
שפל (₪ 310.59) 38%

הסטוריית צריכה בקוט"ש

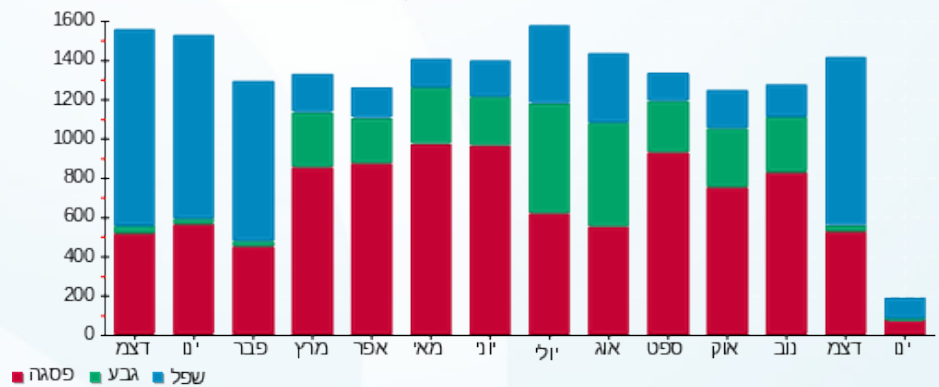

15/01/20 תאריך הפקה:
 05/01/20 תאריך קריאה נוכחית:
 04/12/19 תאריך קריאה קודמת:

שם דייר: צ'ילר 2
 שם אתר: מתחם שביר

לקוח/ה נכבד/ה, אנו מתכבדים להגיש את חישוב צריכת החשמל לתקופה 05/01/20 - 04/12/19:

14154670 - 3

סוג תעריף	סוג צריכה	קריאה קודמת	קריאה נוכחית	סה"כ צריכה בקוט"ש	מחיר לקוט"ש בא"ג	סה"כ לתשלום
פרטי חשבון עבור תאריכים:						
		04/12/19	31/12/19			
777	פסגה	1,564,941.60	1,572,220.80	7,279.20	97.73	7,113.96 ₪
778	גבע	688,140.00	692,373.60	4,233.60	59.22	2,507.14 ₪
779	שפל	1,646,143.20	1,677,052.80	30,909.60	36.48	11,275.82 ₪
פרטי חשבון עבור תאריכים:						
		01/01/20	05/01/20			
777	פסגה	1,572,220.80	1,574,092.80	1,872.00	93.10	1,742.83 ₪
778	גבע	692,373.60	692,668.80	295.20	56.22	165.96 ₪
779	שפל	1,677,052.80	1,681,732.80	4,680.00	34.70	1,623.96 ₪

סה"כ לדייר:

שיא ביקוש	סה"כ	שפל	גבע	פסגה	סה"כ צריכה
390.38	49,269.60	35,589.60	4,528.80	9,151.20	סה"כ לתשלום
	24,429.68 ₪	12,899.78 ₪	2,673.10 ₪	8,856.79 ₪	

0.00 ₪	תשלום קבוע	
24,429.68 ₪	סה"כ לתשלום	לא כולל מע"מ

התפלגות חיוב בש"ח לפי תעו"ז

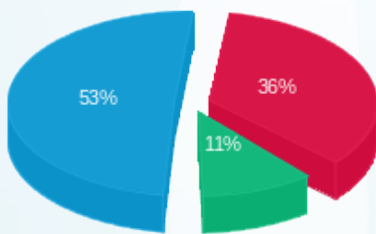

■ פסגה (8,856.79 ₪)
 ■ גבע (2,673.10 ₪)
 ■ שפל (12,899.78 ₪)

הסטוריית צריכה בקוט"ש

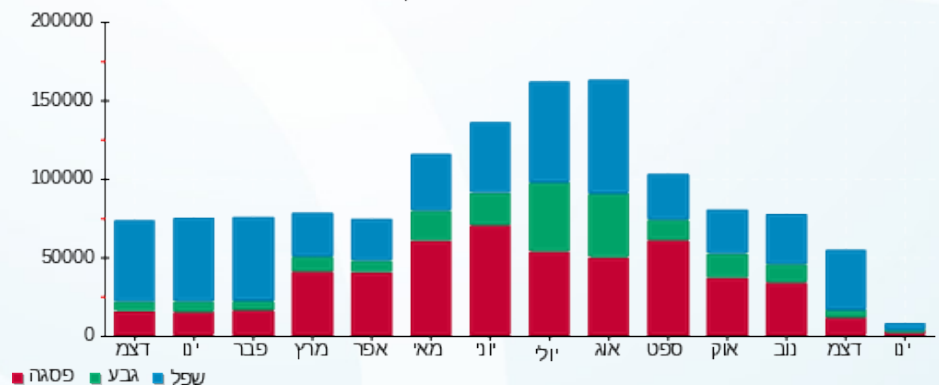



15/01/20 תאריך הפקדה:
 05/01/20 תאריך קריאה נוכחית:
 04/12/19 תאריך קריאה קודמת:

שם דייר: צ'ילר 3
 שם אתר: מתחם שביר

לקוח/ה נכבד/ה, אנו מתכבדים להגיש את חישוב צריכת החשמל לתקופה 05/01/20 - 04/12/19:

14154670 - 4

סוג תעריף	סוג צריכה	קריאה קודמת	קריאה נוכחית	סה"כ צריכה בקוט"ש	מחיר לקוט"ש בא"ג	סה"כ לתשלום
פרטי חשבון עבור תאריכים:						
		04/12/19	31/12/19			
777	פסגה	1,128,376.80	1,133,100.00	4,723.20	97.73	4,615.98 ₪
778	גבע	454,744.80	456,228.00	1,483.20	59.22	878.35 ₪
779	שפל	714,405.60	732,607.20	18,201.60	36.48	6,639.94 ₪
פרטי חשבון עבור תאריכים:						
		01/01/20	05/01/20			
777	פסגה	1,133,100.00	1,133,352.00	252.00	93.10	234.61 ₪
778	גבע	456,228.00	456,984.00	756.00	56.22	425.02 ₪
779	שפל	732,607.20	737,035.20	4,428.00	34.70	1,536.52 ₪

סה"כ לדייר:

שיא ביקוש	סה"כ	שפל	גבע	פסגה	סה"כ צריכה
314.35	29,844.00	22,629.60	2,239.20	4,975.20	סה"כ לתשלום
	14,330.43 ₪	8,176.46 ₪	1,303.37 ₪	4,850.60 ₪	

0.00 ₪	תשלום קבוע	
14,330.43 ₪	סה"כ לתשלום	לא כולל מע"מ

התפלגות חיוב בש"ח לפי תעו"ז

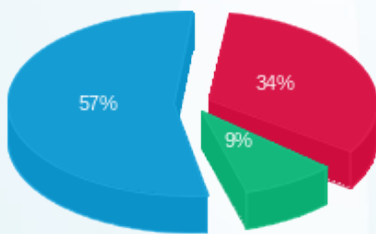

פסגה (4,850.60 ₪) 57%
 גבע (1,303.37 ₪) 34%
 שפל (8,176.46 ₪) 9%

הסטוריית צריכה בקוט"ש

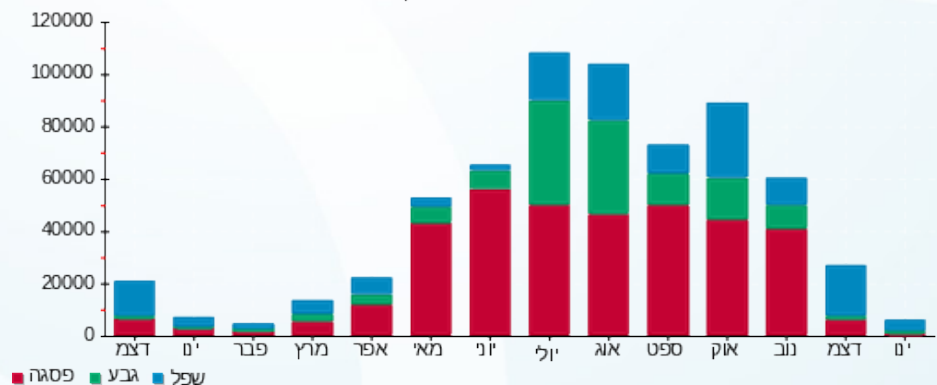



15/01/20 תאריך הפקה:
 05/01/20 תאריך קריאה נוכחית:
 04/12/19 תאריך קריאה קודמת:

שם דייר: צ'ילר קניון גג AB
 שם אתר: מתחם שביר

לקוח/ה נכבד/ה, אנו מתכבדים להגיש את חישוב צריכת החשמל לתקופה 05/01/20 - 04/12/19:

צילר קניון גג 7 - 13044087 - AB

סה"כ לתשלום	מחיר לקוט"ש בא"ג	סה"כ צריכה בקוט"ש	קריאה נוכחית	קריאה קודמת	סוג צריכה	סוג תעריף
			31/12/19	04/12/19	פרטי חשבון עבור תאריכים:	
1,302.55 ₪	97.73	1,332.80	443,484.40	442,151.60	פסגה	777
367.16 ₪	59.22	620.00	214,609.60	213,989.60	גבע	778
1,325.68 ₪	36.48	3,634.00	328,540.00	324,906.00	שפל	779
			05/01/20	01/01/20	פרטי חשבון עבור תאריכים:	
162.37 ₪	93.10	174.40	443,658.80	443,484.40	פסגה	777
55.77 ₪	56.22	99.20	214,708.80	214,609.60	גבע	778
177.53 ₪	34.70	511.60	329,051.60	328,540.00	שפל	779

סה"כ לדייר:

שיא ביקוש	סה"כ	שפל	גבע	פסגה	סה"כ צריכה
82.03	6,372.00	4,145.60	719.20	1,507.20	סה"כ לתשלום
	3,391.05 ₪	1,503.21 ₪	422.93 ₪	1,464.91 ₪	

0.00 ₪	תשלום קבוע	
3,391.05 ₪	סה"כ לתשלום	לא כולל מע"מ

התפלגות חיוב בש"ח לפי תעו"ז

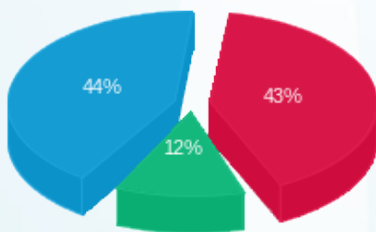

פסגה (1,464.91 ₪) 44%
 גבע (422.93 ₪) 43%
 שפל (1,503.21 ₪) 12%

הסטוריית צריכה בקוט"ש

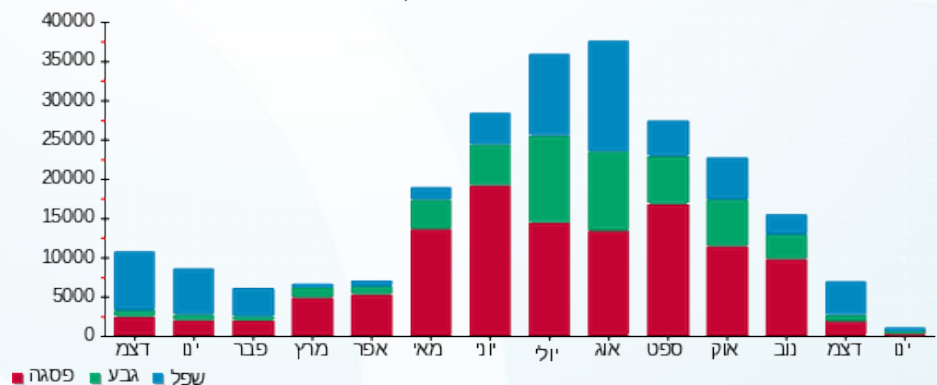

15/01/20 תאריך הפקה:
 05/01/20 תאריך קריאה נוכחית:
 04/12/19 תאריך קריאה קודמת:

שם דייר: צ'ילר קניון גג AB (מתחת למאזן)
 שם אתר: מתחם שביר

לקוח/ה נכבד/ה, אנו מתכבדים להגיש את חישוב צריכת החשמל לתקופה 05/01/20 - 04/12/19:

צילר קניון גג AB (מתחת למאזן) - 7 - 13044087

סוג תעריף	סוג צריכה	קריאה קודמת	קריאה נוכחית	סה"כ צריכה בקוט"ש	מחיר לקוט"ש בא"ג	סה"כ לתשלום
פרטי חשבון עבור תאריכים:						
		04/12/19	31/12/19			
777	פסגה	442,151.60	443,484.40	1,332.80	97.73	1,302.55 ₪
778	גבע	213,989.60	214,609.60	620.00	59.22	367.16 ₪
779	שפל	324,906.00	328,540.00	3,634.00	36.48	1,325.68 ₪
פרטי חשבון עבור תאריכים:						
		01/01/20	05/01/20			
777	פסגה	443,484.40	443,658.80	174.40	93.10	162.37 ₪
778	גבע	214,609.60	214,708.80	99.20	56.22	55.77 ₪
779	שפל	328,540.00	329,051.60	511.60	34.70	177.53 ₪

סה"כ לדייר:

שיא ביקוש	סה"כ	שפל	גבע	פסגה	סה"כ צריכה
82.03	6,372.00	4,145.60	719.20	1,507.20	סה"כ לתשלום
	3,391.05 ₪	1,503.21 ₪	422.93 ₪	1,464.91 ₪	

0.00 ₪	תשלום קבוע	
3,391.05 ₪	סה"כ לתשלום	לא כולל מע"מ

התפלגות חיוב בש"ח לפי תעו"ז

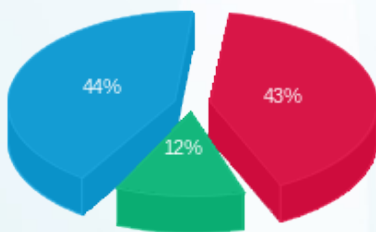

פסגה (1,464.91 ₪) 44%
 גבע (422.93 ₪) 12%
 שפל (1,503.21 ₪) 43%

הסטוריית צריכה בקוט"ש

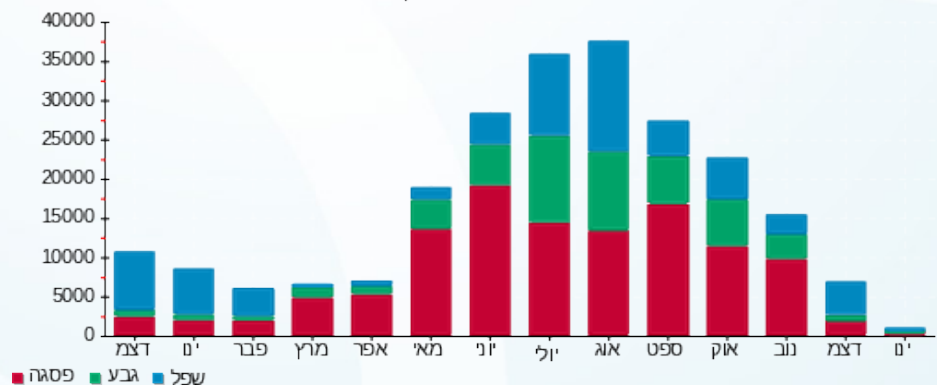

15/01/20 תאריך הפקה:
 05/01/20 תאריך קריאה נוכחית:
 04/12/19 תאריך קריאה קודמת:

שם דייר: צומת ספרים
 שם אתר: מתחם שביר

לקוח/ה נכבד/ה, אנו מתכבדים להגיש את חישוב צריכת החשמל לתקופה 05/01/20 - 04/12/19:

4 - 13080896(0x0)

סוג תעריף	סוג צריכה	קריאה קודמת	קריאה נוכחית	סה"כ צריכה בקוט"ש	מחיר לקוט"ש בא"ג	סה"כ לתשלום
פרטי חשבון עבור תאריכים:						
777	פסגה	04/12/19	31/12/19	327.15	97.73	319.72 ₪
778	גבע	27,571.75	27,590.95	19.20	59.22	11.37 ₪
779	שפל	20,363.70	20,819.25	455.55	36.48	166.18 ₪
פרטי חשבון עבור תאריכים:						
777	פסגה	72,029.35	72,067.95	38.60	93.10	35.94 ₪
778	גבע	27,590.95	27,595.60	4.65	56.22	2.61 ₪
779	שפל	20,819.25	20,880.65	61.40	34.70	21.31 ₪

סה"כ לדייר:

שיא ביקוש	סה"כ	שפל	גבע	פסגה
12.47	906.55	516.95	23.85	365.75
	₪ 557.14	₪ 187.49	₪ 13.98	₪ 355.66

סה"כ צריכה
 סה"כ לתשלום

195.61 ₪	תשלום קבוע	
0.00 ₪	תשלום עבור גודל חיבור בKVA (0x0)	
752.75 ₪	סה"כ לתשלום	לא כולל מע"מ

התפלגות חיוב בש"ח לפי תעו"ז

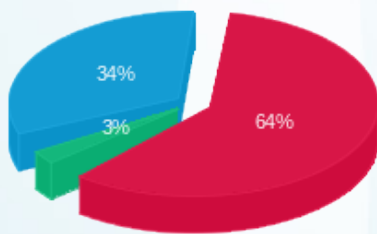

פסגה (355.66 ₪)
 גבע (13.98 ₪)
 שפל (187.49 ₪)

הסטוריית צריכה בקוט"ש

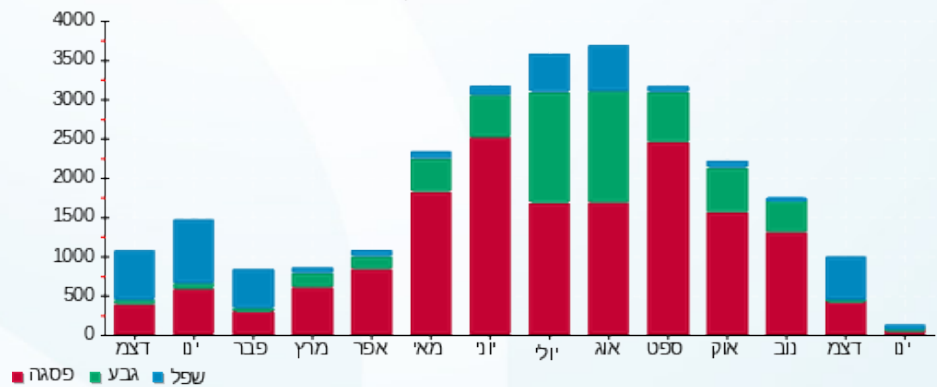

15/01/20 תאריך הפקה:
 05/01/20 תאריך קריאה נוכחית:
 04/12/19 תאריך קריאה קודמת:

שם דייר: קארטרס
 שם אתר: מתחם שבירו

לקוח/ה נכבד/ה, אנו מתכבדים להגיש את חישוב צריכת החשמל לתקופה 05/01/20 - 04/12/19:

11 - 13080896(0x0)

סוג תעריף	סוג צריכה	קריאה קודמת	קריאה נוכחית	סה"כ צריכה בקוט"ש	מחיר לקוט"ש בא"ג	סה"כ לתשלום
פרטי חשבון עבור תאריכים:						
777	פסגה	04/12/19	31/12/19	619.00	97.73	604.95 ₪
778	גבע	30,984.15	31,043.25	59.10	59.22	35.00 ₪
779	שפל	27,211.75	28,234.10	1,022.35	36.48	372.95 ₪
פרטי חשבון עבור תאריכים:						
777	פסגה	85,937.15	86,038.25	101.10	93.10	94.12 ₪
778	גבע	31,043.25	31,057.35	14.10	56.22	7.93 ₪
779	שפל	28,234.10	28,423.25	189.15	34.70	65.64 ₪

סה"כ לדייר:

שיא ביקוש	סה"כ	שפל	גבע	פסגה
20.25	2,004.80	1,211.50	73.20	720.10
	1,180.59 ₪	438.59 ₪	42.93 ₪	699.07 ₪

סה"כ צריכה
 סה"כ לתשלום

195.61 ₪	תשלום קבוע	
0.00 ₪	תשלום עבור גודל חיבור בKVA (0x0)	
1,376.20 ₪	סה"כ לתשלום	לא כולל מע"מ

התפלגות חיוב בש"ח לפי תעו"ז

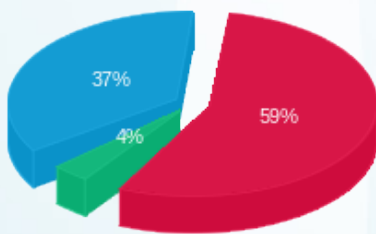

פסגה (699.07 ₪)
 גבע (42.93 ₪)
 שפל (438.59 ₪)

הסטוריית צריכה בקוט"ש

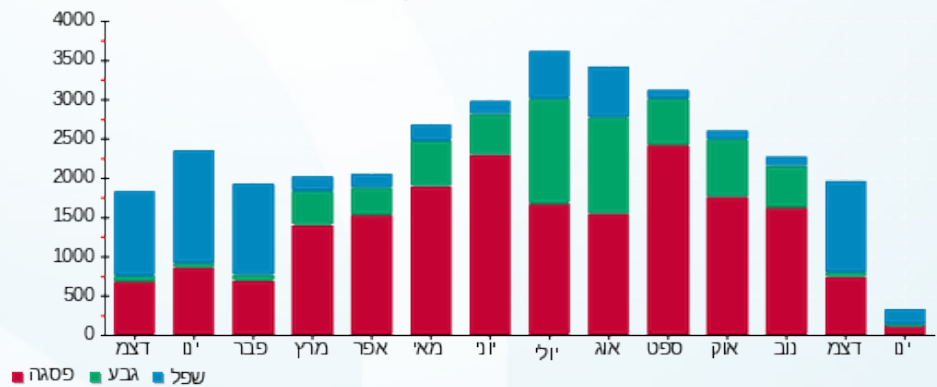



15/01/20

תאריך הפקה:

שם דייר: קו.קולקטיב

05/01/20

תאריך קריאה נוכחית:

שם אתר: מתחם שביר

04/12/19

תאריך קריאה קודמת:

לקוח/ה נכבד/ה, אנו מתכבדים להגיש את חישוב צריכת החשמל לתקופה 05/01/20 - 04/12/19:

קו.קו. קולקטיב - 7 - 13080896(0x0)

סה"כ לתשלום	מחיר לקוט"ש בא"ג	סה"כ צריכה בקוט"ש	קריאה נוכחית	קריאה קודמת	סוג צריכה	סוג תעריף
			31/12/19	04/12/19	פרטי חשבון עבור תאריכים:	
129.25 ₪	97.73	132.25	34,779.75	34,647.50	פסגה	777
5.45 ₪	59.22	9.20	11,184.20	11,175.00	גבע	778
87.94 ₪	36.48	241.05	10,400.70	10,159.65	שפל	779
			05/01/20	01/01/20	פרטי חשבון עבור תאריכים:	
27.88 ₪	93.10	29.95	34,809.70	34,779.75	פסגה	777
5.09 ₪	56.22	9.05	11,193.25	11,184.20	גבע	778
24.46 ₪	34.70	70.50	10,471.20	10,400.70	שפל	779

סה"כ לדייר:

שיא ביקוש	סה"כ	שפל	גבע	פסגה
12.15	492.00	311.55	18.25	162.20
	280.07 ₪	112.40 ₪	10.54 ₪	157.13 ₪

סה"כ צריכה
סה"כ לתשלום

195.61 ₪	תשלום קבוע	
0.00 ₪	תשלום עבור גודל חיבור בKVA (0x0)	
475.68 ₪	סה"כ לתשלום	לא כולל מע"מ

התפלגות חיוב בש"ח לפי תעו"ז

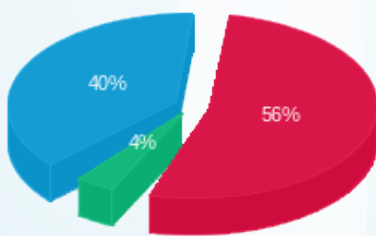

פסגה (157.13 ₪) ■
גבע (10.54 ₪) ■
שפל (112.40 ₪) ■

הסטוריית צריכה בקוט"ש

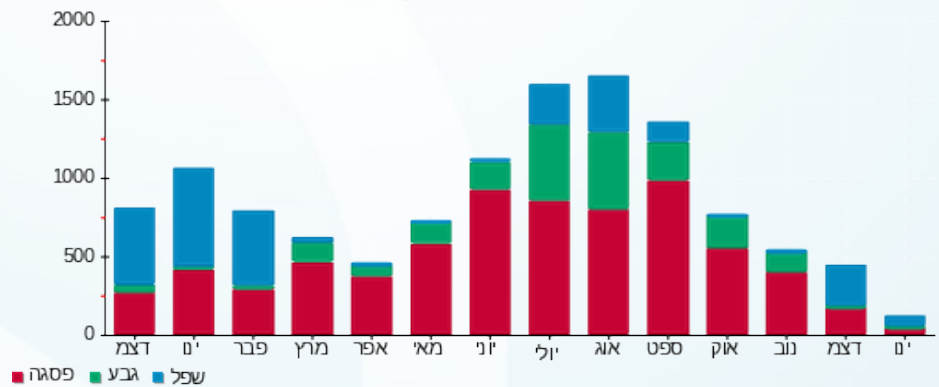



15/01/20 תאריך הפקה:
 05/01/20 תאריך קריאה נוכחית:
 04/12/19 תאריך קריאה קודמת:

שם דייר: קומה 02 - תיאטרון
 שם אתר: מתחם שביר

לקוח/ה נכבד/ה, אנו מתכבדים להגיש את חישוב צריכת החשמל לתקופה 05/01/20 - 04/12/19:

קומה 02 - תיאטרון - 3 - 13044094(0x0)

סוג תעריף	סוג צריכה	קריאה קודמת	קריאה נוכחית	סה"כ צריכה בקוט"ש	מחיר לקוט"ש בא"ג	סה"כ לתשלום
פרטי חשבון עבור תאריכים:						
777	פסגה	04/12/19	31/12/19	441.95	97.73	431.92 ₪
778	גבע	7,252.85	7,280.25	27.40	59.22	16.23 ₪
779	שפל	6,287.15	6,575.30	288.15	36.48	105.12 ₪
פרטי חשבון עבור תאריכים:						
777	פסגה	01/01/20	05/01/20	42.95	93.10	39.99 ₪
778	גבע	7,280.25	7,285.50	5.25	56.22	2.95 ₪
779	שפל	6,575.30	6,592.40	17.10	34.70	5.93 ₪

סה"כ לדייר:

פסגה	גבע	שפל	סה"כ	שיא ביקוש
484.90	32.65	305.25	822.80	12.95
₪ 471.90	₪ 19.18	₪ 111.05	₪ 602.13	

סה"כ צריכה
 סה"כ לתשלום

195.61 ₪	תשלום קבוע	
0.00 ₪	תשלום עבור גודל חיבור בKVA (0x0)	
797.74 ₪	סה"כ לתשלום	לא כולל מע"מ

התפלגות חיוב בש"ח לפי תעו"ז

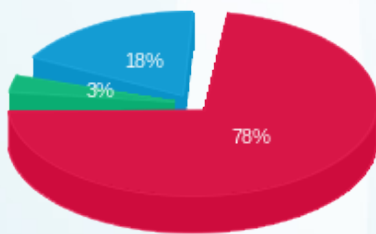

פסגה (₪ 471.90)
 גבע (₪ 19.18)
 שפל (₪ 111.05)

הסטוריית צריכה בקוט"ש

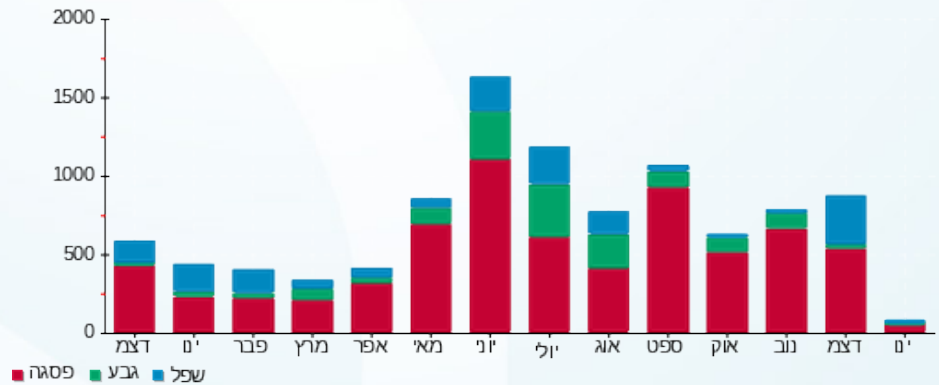

15/01/20 תאריך הפקה:
 05/01/20 תאריך קריאה נוכחית:
 04/12/19 תאריך קריאה קודמת:

שם דייר: קומה 02 חנות 1\204 - רטרו בר
 שם אתר: מתחם שביר

לקוח/ה נכבד/ה, אנו מתכבדים להגיש את חישוב צריכת החשמל לתקופה 05/01/20 - 04/12/19:

קומה 02 חנות 1\204 - רטרו בר - 9 - 13170745(0x0)

סוג תעריף	סוג צריכה	קריאה קודמת	קריאה נוכחית	סה"כ צריכה בקוט"ש	מחיר לקוט"ש בא"ג	סה"כ לתשלום
פרטי חשבון עבור תאריכים:						
777	פסגה	04/12/19	31/12/19	0.00	97.73	103,176.60
778	גבע	04/12/19	31/12/19	0.00	59.22	72,259.80
779	שפל	04/12/19	31/12/19	0.00	36.48	151,355.90
פרטי חשבון עבור תאריכים:						
777	פסגה	01/01/20	05/01/20	0.00	93.10	103,176.60
778	גבע	01/01/20	05/01/20	0.00	56.22	72,259.80
779	שפל	01/01/20	05/01/20	0.00	34.70	151,355.90

סה"כ לדייר:

שיא ביקוש	פסגה	גבע	שפל	סה"כ
	0.00	0.00	0.00	0.00
	0.00 ₪	0.00 ₪	0.00 ₪	0.00 ₪

סה"כ צריכה
 סה"כ לתשלום

195.61 ₪	תשלום קבוע	
0.00 ₪	תשלום עבור גודל חיבור בKVA (0x0)	
195.61 ₪	סה"כ לתשלום	לא כולל מע"מ

התפלגות חיוב בש"ח לפי תעו"ז

פסגה (0.00 ₪)
 גבע (0.00 ₪)
 שפל (0.00 ₪)

הסטוריית צריכה בקוט"ש

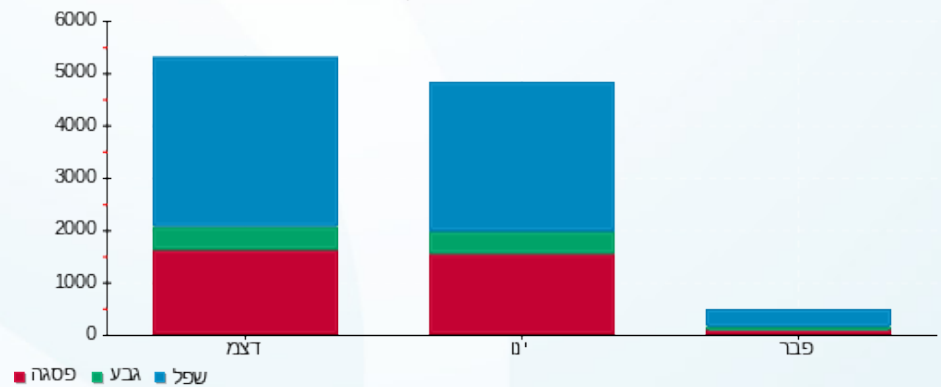

15/01/20 תאריך הפקה:
 05/01/20 תאריך קריאה נוכחית:
 04/12/19 תאריך קריאה קודמת:

שם דייר: קומה 02 כללית חיוני
 שם אתר: מתחם שביר

לקוח/ה נכבד/ה, אנו מתכבדים להגיש את חישוב צריכת החשמל לתקופה 05/01/20 - 04/12/19:

קומה 02 כללית חיוני - 10 - 13044087(0x0)

סה"כ לתשלום	מחיר לקוט"ש בא"ג	סה"כ צריכה בקוט"ש	קריאה נוכחית	קריאה קודמת	סוג צריכה	סוג תעריף
			31/12/19	04/12/19	פרטי חשבון עבור תאריכים:	
₪ 684.40	97.73	700.30	85,041.90	84,341.60	פסגה	777
₪ 194.89	59.22	329.10	38,393.60	38,064.50	גבע	778
₪ 1,072.66	36.48	2,940.40	122,127.40	119,187.00	שפל	779
			05/01/20	01/01/20	פרטי חשבון עבור תאריכים:	
₪ 146.07	93.10	156.90	85,198.80	85,041.90	פסגה	777
₪ 32.72	56.22	58.20	38,451.80	38,393.60	גבע	778
₪ 218.92	34.70	630.90	122,758.30	122,127.40	שפל	779

סה"כ לדייר:

שיא ביקוש	סה"כ	שפל	גבע	פסגה	סה"כ צריכה
64.76	4,815.80	3,571.30	387.30	857.20	סה"כ לתשלום
	₪ 2,349.67	₪ 1,291.58	₪ 227.61	₪ 830.48	

₪ 195.61	תשלום קבוע	
₪ 0.00	תשלום עבור גודל חיבור בKVA (0x0)	
₪ 2,545.28	סה"כ לתשלום	לא כולל מע"מ

התפלגות חיוב בש"ח לפי תעו"ז

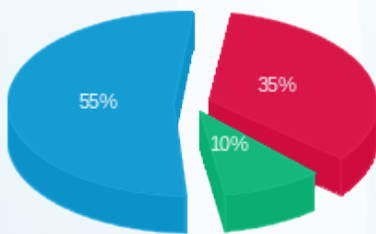

פסגה (₪ 830.48) ■
 גבע (₪ 227.61) ■
 שפל (₪ 1,291.58) ■

הסטוריית צריכה בקוט"ש

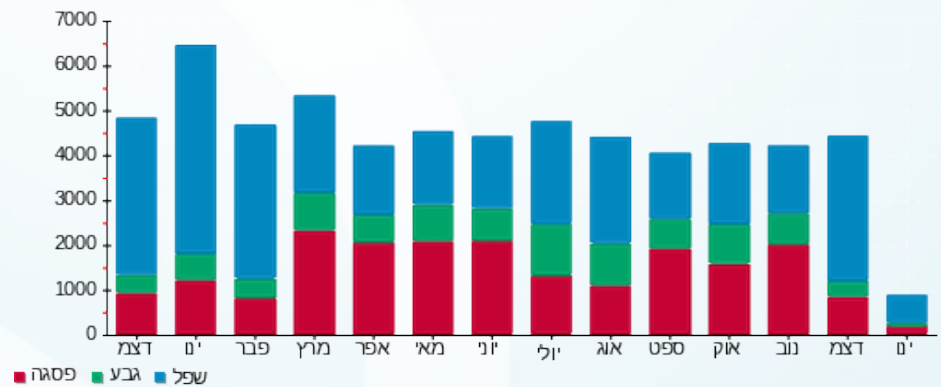

15/01/20 תאריך הפקה:
 05/01/20 תאריך קריאה נוכחית:
 04/12/19 תאריך קריאה קודמת:

שם דייר: קומה 02 מכבי
 שם אתר: מתחם שביר

לקוח/ה נכבד/ה, אנו מתכבדים להגיש את חישוב צריכת החשמל לתקופה 05/01/20 - 04/12/19:

קומה 02 מכבי - 4 - 15129238 (0x0)

סה"כ לתשלום	מחיר לקוט"ש בא"ג	סה"כ צריכה בקוט"ש	קריאה נוכחית	קריאה קודמת	סוג צריכה	סוג תעריף
			31/12/19	04/12/19	פרטי חשבון עבור תאריכים:	
₪ 631.53	97.73	646.20	39,969.00	39,322.80	פסגה	777
₪ 166.05	59.22	280.40	14,848.20	14,567.80	גבע	778
₪ 723.62	36.48	1,983.60	33,244.00	31,260.40	שפל	779
			05/01/20	01/01/20	פרטי חשבון עבור תאריכים:	
₪ 112.65	93.10	121.00	40,090.00	39,969.00	פסגה	777
₪ 32.16	56.22	57.20	14,905.40	14,848.20	גבע	778
₪ 150.53	34.70	433.80	33,677.80	33,244.00	שפל	779

סה"כ לדייר:

שיא ביקוש	סה"כ	שפל	גבע	פסגה
46.16	3,522.20	2,417.40	337.60	767.20
	₪ 1,816.54	₪ 874.15	₪ 198.21	₪ 744.18

סה"כ צריכה
 סה"כ לתשלום

₪ 195.61	תשלום קבוע	
₪ 0.00	תשלום עבור גודל חיבור בKVA (0x0)	
₪ 2,012.15	סה"כ לתשלום	לא כולל מע"מ

התפלגות חיוב בש"ח לפי תעו"ז

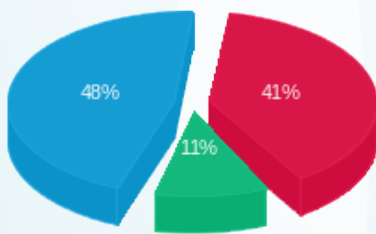

פסגה (₪ 744.18) ■
 גבע (₪ 198.21) ■
 שפל (₪ 874.15) ■

הסטוריית צריכה בקוט"ש

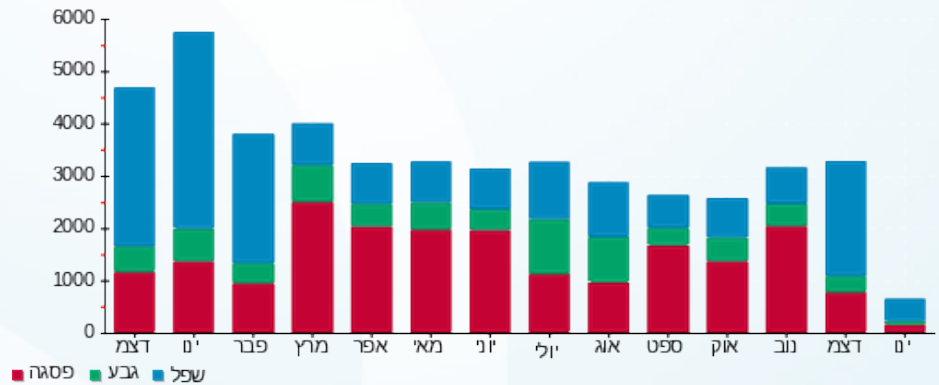

15/01/20 תאריך הפקה:
 05/01/20 תאריך קריאה נוכחית:
 04/12/19 תאריך קריאה קודמת:

שם דייר: קומה 02 מכבי שירותי בריאות חיוני
 שם אתר: מתחם שביר

לקוח/ה נכבד/ה, אנו מתכבדים להגיש את חישוב צריכת החשמל לתקופה 05/01/20 - 04/12/19:

קומה 02 מכבי שירותי בריאות חיוני - 8 - 13044087(0x0)

סה"כ לתשלום	מחיר לקוט"ש בא"ג	סה"כ צריכה בקוט"ש	קריאה נוכחית	קריאה קודמת	סוג צריכה	סוג תעריף
			31/12/19	04/12/19	פרטי חשבון עבור תאריכים:	
1,247.43 ₪	97.73	1,276.40	144,883.20	143,606.80	פסגה	777
300.72 ₪	59.22	507.80	53,376.80	52,869.00	גבע	778
1,608.91 ₪	36.48	4,410.40	136,089.80	131,679.40	שפל	779
			05/01/20	01/01/20	פרטי חשבון עבור תאריכים:	
199.05 ₪	93.10	213.80	145,097.00	144,883.20	פסגה	777
47.00 ₪	56.22	83.60	53,460.40	53,376.80	גבע	778
260.74 ₪	34.70	751.40	136,841.20	136,089.80	שפל	779

סה"כ לדייר:

שיא ביקוש	סה"כ	שפל	גבע	פסגה	סה"כ צריכה
47.67	7,243.40	5,161.80	591.40	1,490.20	סה"כ לתשלום
	3,663.84 ₪	1,869.65 ₪	347.72 ₪	1,446.47 ₪	

195.61 ₪	תשלום קבוע	
0.00 ₪	תשלום עבור גודל חיבור בKVA (0x0)	
3,859.45 ₪	סה"כ לתשלום	לא כולל מע"מ

התפלגות חיוב בש"ח לפי תעו"ז

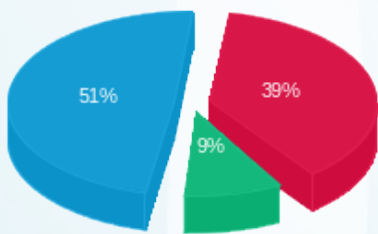

פסגה (1,446.47 ₪) - 51%
 גבע (347.72 ₪) - 9%
 שפל (1,869.65 ₪) - 39%

הסטוריית צריכה בקוט"ש





15/01/20 תאריך הפקה:
 05/01/20 תאריך קריאה נוכחית:
 04/12/19 תאריך קריאה קודמת:

שם דייר: קומה 02 רופא שיניים - גרה סאלח
 שם אתר: מתחם שבירו

לקוח/ה נכבד/ה, אנו מתכבדים להגיש את חישוב צריכת החשמל לתקופה 05/01/20 - 04/12/19:

קומה 02 רופא שיניים - גרה סאלח - 3 - 15129238(0x0)

סה"כ לתשלום	מחיר לקוט"ש בא"ג	סה"כ צריכה בקוט"ש	קריאה נוכחית	קריאה קודמת	סוג צריכה	סוג תעריף
			31/12/19	04/12/19	פרטי חשבון עבור תאריכים:	
71.88 ₪	97.73	73.55	4,842.85	4,769.30	פסגה	777
1.60 ₪	59.22	2.70	805.55	802.85	גבע	778
60.08 ₪	36.48	164.70	1,585.80	1,421.10	שפל	779
			05/01/20	01/01/20	פרטי חשבון עבור תאריכים:	
17.64 ₪	93.10	18.95	4,861.80	4,842.85	פסגה	777
0.17 ₪	56.22	0.30	805.85	805.55	גבע	778
15.30 ₪	34.70	44.10	1,629.90	1,585.80	שפל	779

סה"כ לדייר:

שיא ביקוש	סה"כ	שפל	גבע	פסגה	סה"כ צריכה
10.63	304.30	208.80	3.00	92.50	סה"כ לתשלום
	166.68 ₪	75.39 ₪	1.77 ₪	89.52 ₪	

195.61 ₪	תשלום קבוע	
0.00 ₪	תשלום עבור גודל חיבור בKVA (0x0)	
362.29 ₪	סה"כ לתשלום	לא כולל מע"מ

התפלגות חיוב בש"ח לפי תעו"ז

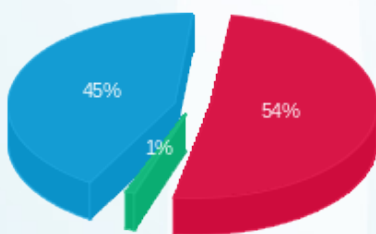

פסגה (89.52 ₪) - 54%
 גבע (1.77 ₪) - 1%
 שפל (75.39 ₪) - 45%

הסטוריית צריכה בקוט"ש

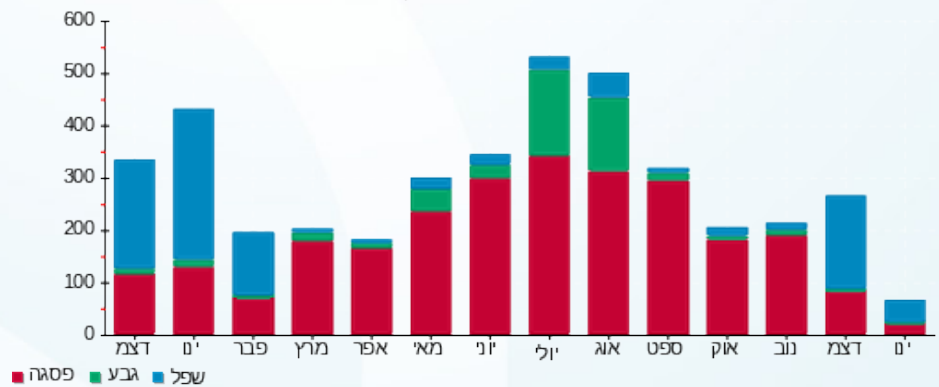

15/01/20 תאריך הפקה:
 05/01/20 תאריך קריאה נוכחי:
 04/12/19 תאריך קריאה קודמת:

שם דייר: קומה 03 כללית
 שם אתר: מתחם שביר

לקוח/ה נכבד/ה, אנו מתכבדים להגיש את חישוב צריכת החשמל לתקופה 05/01/20 - 04/12/19:

קומה 03 כללית - 9 - 13044087(0x0)

סה"כ לתשלום	מחיר לקוט"ש בא"ג	סה"כ צריכה בקוט"ש	קריאה נוכחית	קריאה קודמת	סוג צריכה	סוג תעריף
			31/12/19	04/12/19	פרטי חשבון עבור תאריכים:	
12.02 ₪	97.73	12.30	4,356.60	4,344.30	פסגה	777
3.85 ₪	59.22	6.50	2,411.30	2,404.80	גבע	778
18.31 ₪	36.48	50.20	6,467.90	6,417.70	שפל	779
			05/01/20	01/01/20	פרטי חשבון עבור תאריכים:	
0.74 ₪	93.10	0.80	4,357.40	4,356.60	פסגה	777
0.28 ₪	56.22	0.50	2,411.80	2,411.30	גבע	778
1.46 ₪	34.70	4.20	6,472.10	6,467.90	שפל	779

סה"כ לדייר:

שיא ביקוש	סה"כ	שפל	גבע	פסגה
6.03	74.50	54.40	7.00	13.10
	36.67 ₪	19.77 ₪	4.13 ₪	12.77 ₪

סה"כ צריכה
 סה"כ לתשלום

195.61 ₪	תשלום קבוע	
0.00 ₪	תשלום עבור גודל חיבור בKVA (0x0)	
232.28 ₪	סה"כ לתשלום	לא כולל מע"מ

התפלגות חיוב בש"ח לפי תעו"ז

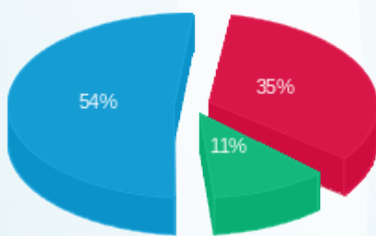

פסגה (12.77 ₪) ■
 גבע (4.13 ₪) ■
 שפל (19.77 ₪) ■

הסטוריית צריכה בקוט"ש

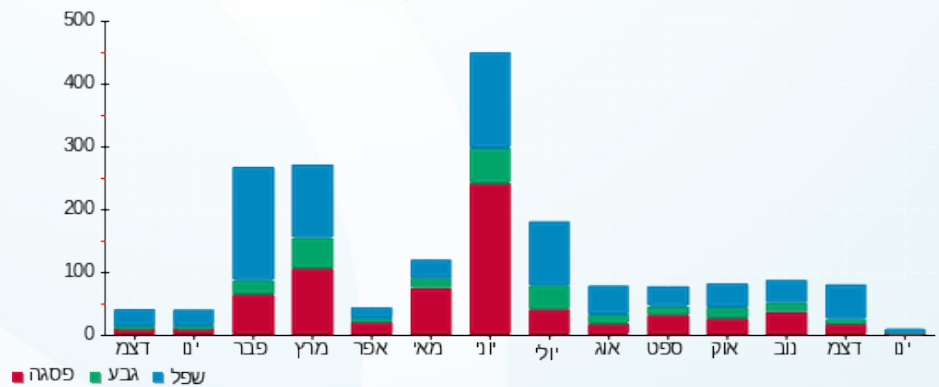



15/01/20

תאריך הפקה:

שם דייר: קומה 04 גן ילדים

05/01/20

תאריך קריאה נוכחית:

שם אתר: מתחם שביר

04/12/19

תאריך קריאה קודמת:

לקוח/ה נכבד/ה, אנו מתכבדים להגיש את חישוב צריכת החשמל לתקופה 04/12/19 - 05/01/20:

קומה 04 גן ילדים - 2 - 15129209(0x0)

סה"כ לתשלום	מחיר לקוט"ש בא"ג	סה"כ צריכה בקוט"ש	קריאה נוכחית	קריאה קודמת	סוג צריכה	סוג תעריף
			31/12/19	04/12/19	פרטי חשבון עבור תאריכים:	
98.61 ₪	97.73	100.90	34,356.60	34,255.70	פסגה	777
50.87 ₪	59.22	85.90	9,593.90	9,508.00	גבע	778
331.20 ₪	36.48	907.90	19,350.10	18,442.20	שפל	779
			05/01/20	01/01/20	פרטי חשבון עבור תאריכים:	
13.97 ₪	93.10	15.00	34,371.60	34,356.60	פסגה	777
9.00 ₪	56.22	16.00	9,609.90	9,593.90	גבע	778
67.49 ₪	34.70	194.50	19,544.60	19,350.10	שפל	779

סה"כ לדייר:

שיא ביקוש	סה"כ	שפל	גבע	פסגה
27.31	1,320.20	1,102.40	101.90	115.90
	₪ 571.13	₪ 398.69	₪ 59.87	₪ 112.57

סה"כ צריכה
סה"כ לתשלום

195.61 ₪	תשלום קבוע	
0.00 ₪	תשלום עבור גודל חיבור בKVA (0x0)	
766.74 ₪	סה"כ לתשלום	לא כולל מע"מ

התפלגות חיוב בש"ח לפי תעו"ז

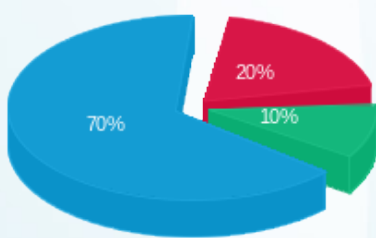

פסגה (112.57 ₪) 70%
גבע (59.87 ₪) 20%
שפל (398.69 ₪) 10%

הסטוריית צריכה בקוט"ש

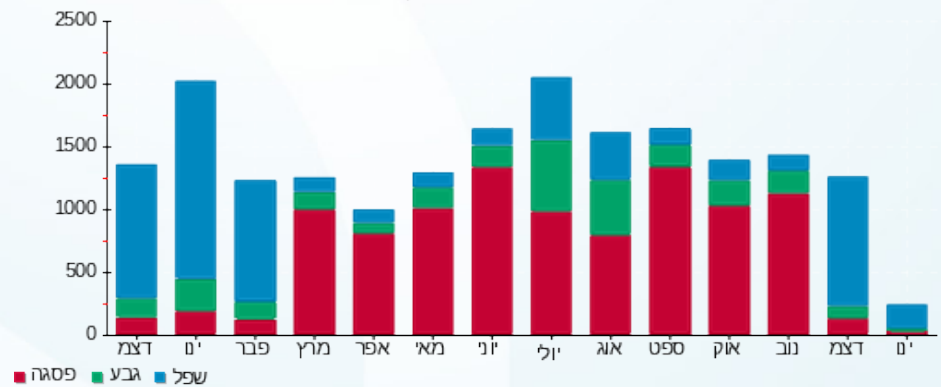



15/01/20

תאריך הפקדה:

שם דייר: קומה 04 קתורקס

05/01/20

תאריך קריאה נוכחית:

שם אתר: מתחם שביר

04/12/19

תאריך קריאה קודמת:

לקוח/ה נכבד/ה, אנו מתכבדים להגיש את חישוב צריכת החשמל לתקופה 05/01/20 - 04/12/19:

קומה 04 קתורקס - 10 - 14154670(0x0)

סה"כ לתשלום	מחיר לקוט"ש בא"ג	סה"כ צריכה בקוט"ש	קריאה נוכחית	קריאה קודמת	סוג צריכה	סוג תעריף
			31/12/19	04/12/19	פרטי חשבון עבור תאריכים:	
₪ 938.70	97.73	960.50	33,133.00	32,172.50	פסגה	777
₪ 237.41	59.22	400.90	10,386.90	9,986.00	גבע	778
₪ 1,144.85	36.48	3,138.30	32,962.30	29,824.00	שפל	779
			05/01/20	01/01/20	פרטי חשבון עבור תאריכים:	
₪ 134.06	93.10	144.00	33,277.00	33,133.00	פסגה	777
₪ 42.78	56.22	76.10	10,463.00	10,386.90	גבע	778
₪ 192.48	34.70	554.70	33,517.00	32,962.30	שפל	779

סה"כ לדייר:

שיא ביקוש	סה"כ	שפל	גבע	פסגה
24.34	5,274.50	3,693.00	477.00	1,104.50
	₪ 2,690.29	₪ 1,337.33	₪ 280.20	₪ 1,072.76

סה"כ צריכה

סה"כ לתשלום

₪ 195.61	תשלום קבוע	
₪ 0.00	תשלום עבור גודל חיבור בKVA (0x0)	
₪ 2,885.90	סה"כ לתשלום	לא כולל מע"מ

התפלגות חיוב בש"ח לפי תעו"ז

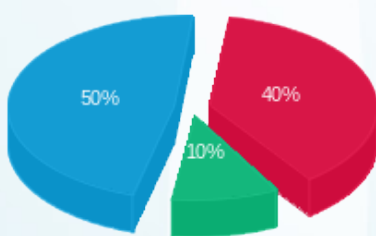

■ פסגה (₪ 1,072.76) (50%)
 ■ גבע (₪ 280.20) (10%)
 ■ שפל (₪ 1,337.33) (40%)

הסטוריית צריכה בקוט"ש

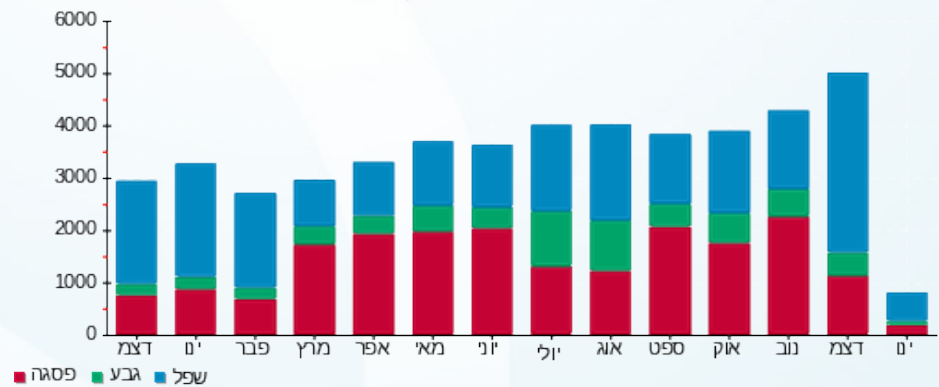



15/01/20

תאריך הפקדה:

שם דייר: קומה 05 אסטטיקה

05/01/20

תאריך קריאה נוכחית:

שם אתר: מתחם שביר

04/12/19

תאריך קריאה קודמת:

לקוח/ה נכבד/ה, אנו מתכבדים להגיש את חישוב צריכת החשמל לתקופה 05/01/20 - 04/12/19:

קומה 05 אסטטיקה - 6 - (0x0)15129209

סה"כ לתשלום	מחיר לקוט"ש בא"ג	סה"כ צריכה בקוט"ש	קריאה נוכחית	קריאה קודמת	סוג צריכה	סוג תעריף
			31/12/19	04/12/19	פרטי חשבון עבור תאריכים:	
1,000.56 ₪	97.73	1,023.80	86,357.60	85,333.80	פסגה	777
89.78 ₪	59.22	151.60	24,937.60	24,786.00	גבע	778
878.37 ₪	36.48	2,407.80	49,517.40	47,109.60	שפל	779
			05/01/20	01/01/20	פרטי חשבון עבור תאריכים:	
172.42 ₪	93.10	185.20	86,542.80	86,357.60	פסגה	777
18.55 ₪	56.22	33.00	24,970.60	24,937.60	גבע	778
144.91 ₪	34.70	417.60	49,935.00	49,517.40	שפל	779

סה"כ לדייר:

שיא ביקוש	סה"כ	שפל	גבע	פסגה
40.93	4,219.00	2,825.40	184.60	1,209.00
	2,304.58 ₪	1,023.27 ₪	108.33 ₪	1,172.98 ₪

סה"כ צריכה
סה"כ לתשלום

195.61 ₪	תשלום קבוע	
0.00 ₪	תשלום עבור גודל חיבור ב-KVA (0x0)	
2,500.19 ₪	סה"כ לתשלום	לא כולל מע"מ

התפלגות חיוב בש"ח לפי תעו"ז

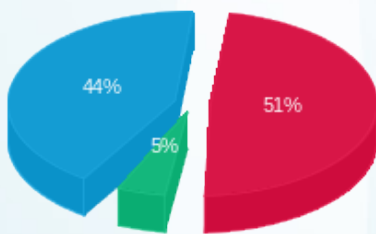

פסגה (1,172.98 ₪) ■
גבע (108.33 ₪) ■
שפל (1,023.27 ₪) ■

הסטוריית צריכה בקוט"ש

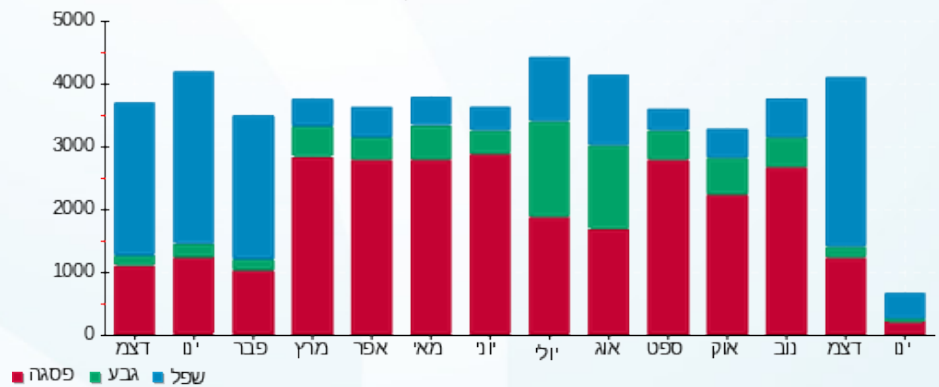



15/01/20

תאריך הפקדה:

שם דייר: קומה 05 קלריטר

05/01/20

תאריך קריאה נוכחית:

שם אתר: מתחם שביר

04/12/19

תאריך קריאה קודמת:

לקוח/ה נכבד/ה, אנו מתכבדים להגיש את חישוב צריכת החשמל לתקופה 05/01/20 - 04/12/19:

קומה 05 קלריטר - 15 - 15129209(3x63)

סוג תעריף	סוג צריכה	קריאה קודמת	קריאה נוכחית	סה"כ צריכה בקוט"ש	מחיר לקוט"ש בא"ג	סה"כ לתשלום
פרטי חשבון עבור תאריכים:						
		04/12/19	31/12/19			
777	פסגה	16,086.00	17,944.00	1,858.00	97.73	1,815.82 ₪
778	גבע	3,592.00	3,814.00	222.00	59.22	131.47 ₪
779	שפל	4,464.00	9,264.00	4,800.00	36.48	1,751.04 ₪
פרטי חשבון עבור תאריכים:						
		01/01/20	05/01/20			
777	פסגה	17,944.00	18,524.00	580.00	93.10	539.98 ₪
778	גבע	3,814.00	3,830.00	16.00	56.22	9.00 ₪
779	שפל	9,264.00	11,228.00	1,964.00	34.70	681.51 ₪

סה"כ לדייר:

שיא ביקוש	סה"כ	שפל	גבע	פסגה
128.66	9,440.00	6,764.00	238.00	2,438.00
	4,928.82 ₪	2,432.55 ₪	140.46 ₪	2,355.80 ₪

סה"כ צריכה

סה"כ לתשלום

195.61 ₪	תשלום קבוע	
4.19 ₪	תשלום עבור גודל חיבור בKVA (3x63)	
5,128.62 ₪	סה"כ לתשלום	לא כולל מע"מ

התפלגות חיוב בש"ח לפי תעו"ז

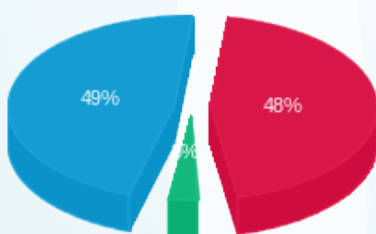

פסגה (2,355.80 ₪)
גבע (140.46 ₪)
שפל (2,432.55 ₪)

הסטוריית צריכה בקוט"ש

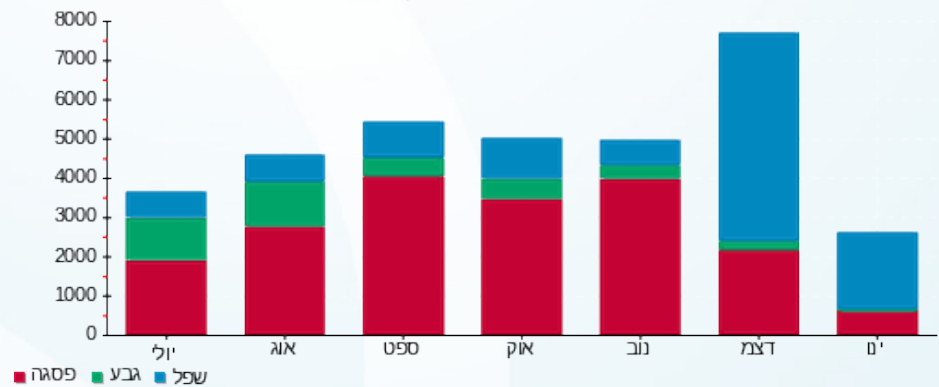



15/01/20

תאריך הפקדה:

שם דייר: קומה 05 ש.ל.ה.

05/01/20

תאריך קריאה נוכחית:

שם אתר: מתחם שבירו

04/12/19

תאריך קריאה קודמת:

לקוח/ה נכבד/ה, אנו מתכבדים להגיש את חישוב צריכת החשמל לתקופה 05/01/20 - 04/12/19:

קומה 05 ש.ל.ה - 5 - 15129209(0x0)

סוג תעריף	סוג צריכה	קריאה קודמת	קריאה נוכחית	סה"כ צריכה בקוט"ש	מחיר לקוט"ש בא"ג	סה"כ לתשלום
פרטי חשבון עבור תאריכים:						
777	פסגה	04/12/19	31/12/19	642.80	97.73	628.21 ₪
778	גבע	18,484.20	18,598.20	114.00	59.22	67.51 ₪
779	שפל	46,846.20	48,492.80	1,646.60	36.48	600.68 ₪
פרטי חשבון עבור תאריכים:						
777	פסגה	01/01/20	05/01/20	142.40	93.10	132.57 ₪
778	גבע	18,598.20	18,621.20	23.00	56.22	12.93 ₪
779	שפל	48,492.80	48,798.20	305.40	34.70	105.97 ₪

סה"כ לדייר:

פסגה	גבע	שפל	סה"כ	שיא ביקוש
785.20	137.00	1,952.00	2,874.20	39.18
₪ 760.78	₪ 80.44	₪ 706.65	₪ 1,547.88	

סה"כ צריכה
סה"כ לתשלום

195.61 ₪	תשלום קבוע	
0.00 ₪	תשלום עבור גודל חיבור בKVA (0x0)	
1,743.49 ₪	סה"כ לתשלום	לא כולל מע"מ

התפלגות חיוב בש"ח לפי תעו"ז

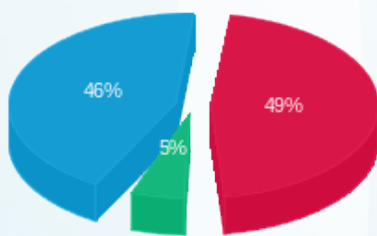

פסגה (₪ 760.78) 49%
גבע (₪ 80.44) 5%
שפל (₪ 706.65) 46%

הסטוריית צריכה בקוט"ש

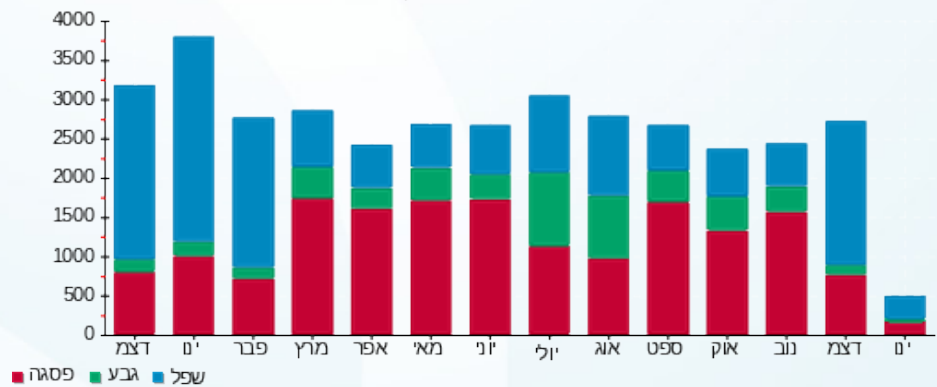

15/01/20 תאריך הפקדה:
 05/01/20 תאריך קריאה נוכחית:
 04/12/19 תאריך קריאה קודמת:

שם דייר: קומה 06 מרכז למידה ענת טסלר
 שם אתר: מתחם שביר

לקוח/ה נכבד/ה, אנו מתכבדים להגיש את חישוב צריכת החשמל לתקופה 04/12/19 - 05/01/20:

קומה 06 מרכז למידה ענת טסלר - 11 - 15129209(0x0)

סוג תעריף	סוג צריכה	קריאה קודמת	קריאה נוכחית	סה"כ צריכה בקוט"ש	מחיר לקוט"ש בא"ג	סה"כ לתשלום
פרטי חשבון עבור תאריכים:						
777	פסגה	04/12/19	31/12/19	76.00	97.73	74.27 ₪
778	גבע	560.70	561.40	0.70	59.22	0.41 ₪
779	שפל	837.40	968.20	130.80	36.48	47.72 ₪
פרטי חשבון עבור תאריכים:						
777	פסגה	01/01/20	05/01/20	9.30	93.10	8.66 ₪
778	גבע	561.40	561.50	0.10	56.22	0.06 ₪
779	שפל	968.20	993.10	24.90	34.70	8.64 ₪

סה"כ לדייר:

שיא ביקוש	סה"כ	שפל	גבע	פסגה
11.07	241.80	155.70	0.80	85.30
	139.76 ₪	56.36 ₪	0.47 ₪	82.93 ₪

סה"כ צריכה
 סה"כ לתשלום

195.61 ₪	תשלום קבוע	
0.00 ₪	תשלום עבור גודל חיבור בKVA (0x0)	
335.37 ₪	סה"כ לתשלום	לא כולל מע"מ

התפלגות חיוב בש"ח לפי תעו"ז

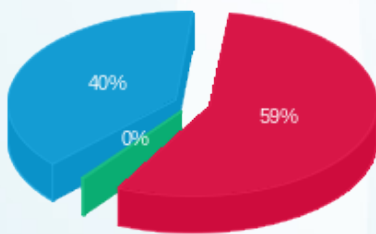

פסגה (82.93 ₪) ■
 גבע (0.47 ₪) ■
 שפל (56.36 ₪) ■

הסטוריית צריכה בקוט"ש

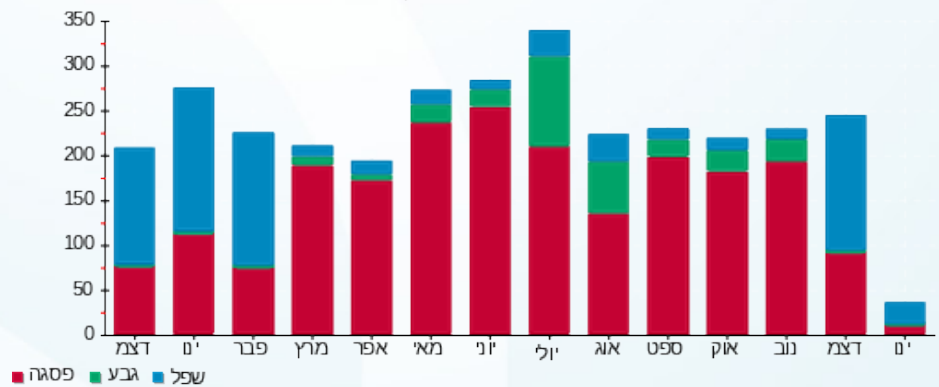

15/01/20 תאריך הפקה:
 05/01/20 תאריך קריאה נוכחית:
 04/12/19 תאריך קריאה קודמת:

שם דייר: קומה 07 מכבי שירותי בריאות
 שם אתר: מתחם שביר

לקוח/ה נכבד/ה, אנו מתכבדים להגיש את חישוב צריכת החשמל לתקופה 05/01/20 - 04/12/19:

קומה 07 מכבי שירותי בריאות - 13 - (0x0)15129209

סה"כ לתשלום	מחיר לקוט"ש בא"ג	סה"כ צריכה בקוט"ש	קריאה נוכחית	קריאה קודמת	סוג צריכה	סוג תעריף
			31/12/19	04/12/19	פרטי חשבון עבור תאריכים:	
1,170.02 ₪	97.73	1,197.20	127,658.00	126,460.80	פסגה	777
407.20 ₪	59.22	687.60	63,915.20	63,227.60	גבע	778
2,136.85 ₪	36.48	5,857.60	267,968.80	262,111.20	שפל	779
			05/01/20	01/01/20	פרטי חשבון עבור תאריכים:	
200.17 ₪	93.10	215.00	127,873.00	127,658.00	פסגה	777
73.65 ₪	56.22	131.00	64,046.20	63,915.20	גבע	778
394.82 ₪	34.70	1,137.80	269,106.60	267,968.80	שפל	779

סה"כ לדייר:

שיא ביקוש	סה"כ	שפל	גבע	פסגה	סה"כ צריכה
40.96	9,226.20	6,995.40	818.60	1,412.20	סה"כ לתשלום
	4,382.70 ₪	2,531.67 ₪	480.84 ₪	1,370.19 ₪	

195.61 ₪	תשלום קבוע	
0.00 ₪	תשלום עבור גודל חיבור בKVA (0x0)	
4,578.31 ₪	סה"כ לתשלום	לא כולל מע"מ

התפלגות חיוב בש"ח לפי תעו"ז

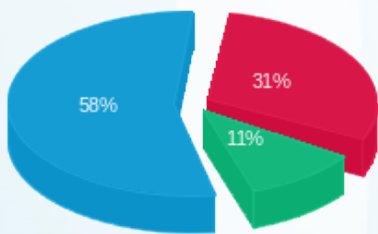

■ פסגה (1,370.19 ₪)
 ■ גבע (480.84 ₪)
 ■ שפל (2,531.67 ₪)

הסטוריית צריכה בקוט"ש

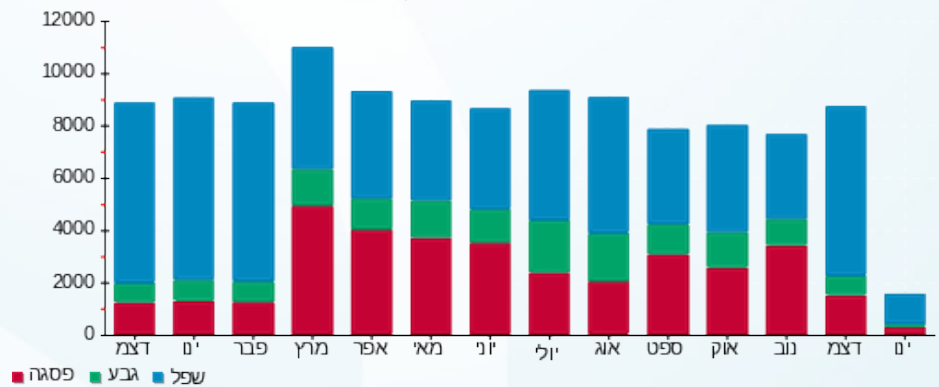



15/01/20

תאריך הפקדה:

שם דייר: קומה 08 דריו

05/01/20

תאריך קריאה נוכחית:

שם אתר: מתחם שבירו

04/12/19

תאריך קריאה קודמת:

לקוח/ה נכבד/ה, אנו מתכבדים להגיש את חישוב צריכת החשמל לתקופה 05/01/20 - 04/12/19:

קומה 08 דריו - 3 - 15129209(0x0)

סה"כ לתשלום	מחיר לקוט"ש בא"ג	סה"כ צריכה בקוט"ש	קריאה נוכחית	קריאה קודמת	סוג צריכה	סוג תעריף
			31/12/19	04/12/19	פרטי חשבון עבור תאריכים:	
₪ 318.99	97.73	326.40	34,910.80	34,584.40	פסגה	777
₪ 9.71	59.22	16.40	8,607.70	8,591.30	גבע	778
₪ 237.85	36.48	652.00	23,294.00	22,642.00	שפל	779
			05/01/20	01/01/20	פרטי חשבון עבור תאריכים:	
₪ 40.13	93.10	43.10	34,953.90	34,910.80	פסגה	777
₪ 1.41	56.22	2.50	8,610.20	8,607.70	גבע	778
₪ 38.73	34.70	111.60	23,405.60	23,294.00	שפל	779

סה"כ לדייר:

שיא ביקוש	סה"כ	שפל	גבע	פסגה
22.17	1,152.00	763.60	18.90	369.50
	₪ 646.81	₪ 276.57	₪ 11.12	₪ 359.12

סה"כ צריכה
סה"כ לתשלום

₪ 195.61	תשלום קבוע	
₪ 0.00	תשלום עבור גודל חיבור בKVA (0x0)	
₪ 842.42	סה"כ לתשלום	לא כולל מע"מ

התפלגות חיוב בש"ח לפי תעו"ז

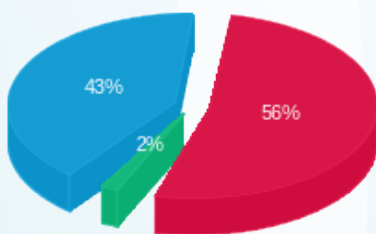

פסגה (₪ 359.12) 56%
גבע (₪ 11.12) 2%
שפל (₪ 276.57) 43%

הסטוריית צריכה בקוט"ש

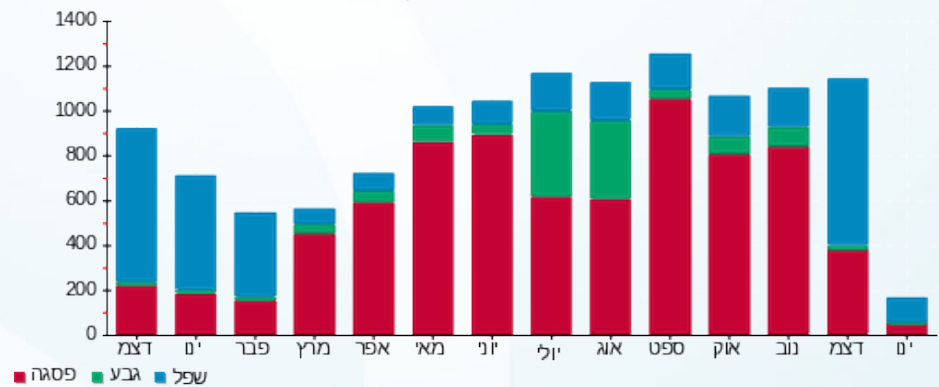



15/01/20

תאריך הפקה:

שם דייר: קומה 08 עו"ד מעיין

05/01/20

תאריך קריאה נוכחית:

שם אתר: מתחם שביר

04/12/19

תאריך קריאה קודמת:

לקוח/ה נכבד/ה, אנו מתכבדים להגיש את חישוב צריכת החשמל לתקופה 05/01/20 - 04/12/19:

קומה 08 עו"ד מעיין - 4 - 15129209(0x0)

סוג תעריף	סוג צריכה	קריאה קודמת	קריאה נוכחית	סה"כ צריכה בקוט"ש	מחיר לקוט"ש בא"ג	סה"כ לתשלום
פרטי חשבון עבור תאריכים:						
		04/12/19	31/12/19			
777	פסגה	30,432.30	30,652.30	220.00	97.73	215.01 ₪
778	גבע	4,658.40	4,669.70	11.30	59.22	6.69 ₪
779	שפל	13,490.90	14,027.50	536.60	36.48	195.75 ₪
פרטי חשבון עבור תאריכים:						
		01/01/20	05/01/20			
777	פסגה	30,652.30	30,686.70	34.40	93.10	32.03 ₪
778	גבע	4,669.70	4,674.10	4.40	56.22	2.47 ₪
779	שפל	14,027.50	14,133.00	105.50	34.70	36.61 ₪

סה"כ לדייר:

שיא ביקוש	סה"כ	שפל	גבע	פסגה
16.68	912.20	642.10	15.70	254.40
	₪ 488.56	₪ 232.36	₪ 9.17	₪ 247.03

סה"כ צריכה
סה"כ לתשלום

195.61 ₪	תשלום קבוע	
0.00 ₪	תשלום עבור גודל חיבור בKVA (0x0)	
684.17 ₪	סה"כ לתשלום	לא כולל מע"מ

התפלגות חיוב בש"ח לפי תעו"ז

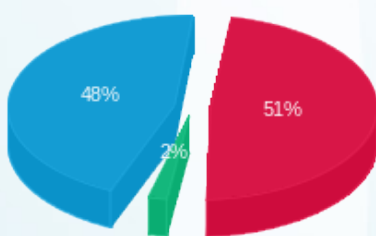

פסגה (247.03 ₪)
גבע (9.17 ₪)
שפל (232.36 ₪)

הסטוריית צריכה בקוט"ש

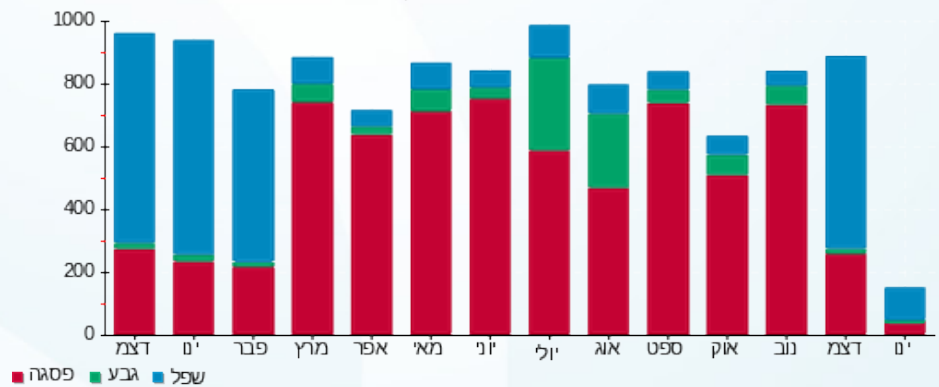



15/01/20

תאריך הפקה:

שם דייר: קומה 08 פלוקנאיי אינטרנשיונל
שם אתר: מתחם שביר

05/01/20

תאריך קריאה נוכחית:

04/12/19

תאריך קריאה קודמת:

לקוח/ה נכבד/ה, אנו מתכבדים להגיש את חישוב צריכת החשמל לתקופה 05/01/20 - 04/12/19:

קומה 08 פלוקנאיי אינטרנשיונל - 9 - 15129209(0x0)

סה"כ לתשלום	מחיר לקוט"ש בא"ג	סה"כ צריכה בקוט"ש	קריאה נוכחית	קריאה קודמת	סוג צריכה	סוג תעריף
			31/12/19	04/12/19	פרטי חשבון עבור תאריכים:	
₪ 89.33	97.73	91.40	15,474.40	15,383.00	פסגה	777
₪ 18.00	59.22	30.40	2,639.30	2,608.90	גבע	778
₪ 187.91	36.48	515.10	10,027.70	9,512.60	שפל	779
			05/01/20	01/01/20	פרטי חשבון עבור תאריכים:	
₪ 9.12	93.10	9.80	15,484.20	15,474.40	פסגה	777
₪ 2.25	56.22	4.00	2,643.30	2,639.30	גבע	778
₪ 27.27	34.70	78.60	10,106.30	10,027.70	שפל	779

סה"כ לדייר:

שיא ביקוש	סה"כ	שפל	גבע	פסגה
10.35	729.30	593.70	34.40	101.20
	₪ 333.88	₪ 215.18	₪ 20.25	₪ 98.45

סה"כ צריכה
סה"כ לתשלום

₪ 195.61	תשלום קבוע	
₪ 0.00	תשלום עבור גודל חיבור בKVA (0x0)	
₪ 529.49	סה"כ לתשלום	לא כולל מע"מ

התפלגות חיוב בש"ח לפי תעו"ז

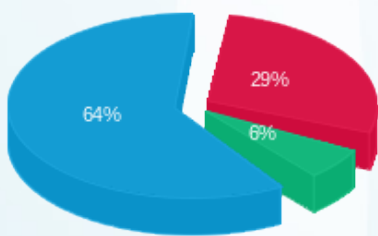

פסגה (₪ 98.45) 29%
גבע (₪ 20.25) 6%
שפל (₪ 215.18) 64%

הסטוריית צריכה בקוט"ש

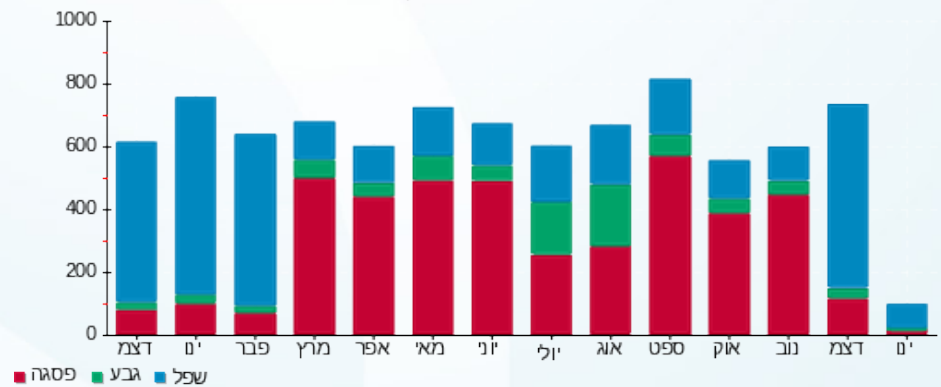

15/01/20

תאריך הפקדה:

שם דייר: קומה 09 מ.קיי.מדיהקינד סיסטמס ישראל בע"מ
שם אתר: מתחם שבירו

05/01/20

תאריך קריאה נוכחית:

04/12/19

תאריך קריאה קודמת:

לקוח/ה נכבד/ה, אנו מתכבדים להגיש את חישוב צריכת החשמל לתקופה 05/01/20 - 04/12/19:

קומה 09 מ.קיי.מדיהקינד סיסטמס ישראל בע"מ - 8 - 15129209(0x0)

סוג תעריף	סוג צריכה	קריאה קודמת	קריאה נוכחית	סה"כ צריכה בקוט"ש	מחיר לקוט"ש בא"ג	סה"כ לתשלום
פרטי חשבון עבור תאריכים:						
		04/12/19	31/12/19			
777	פסגה	151,652.80	153,045.20	1,392.40	97.73	1,360.79 ₪
778	גבע	38,022.40	38,369.60	347.20	59.22	205.61 ₪
779	שפל	85,344.00	88,737.60	3,393.60	36.48	1,237.99 ₪
פרטי חשבון עבור תאריכים:						
		01/01/20	05/01/20			
777	פסגה	153,045.20	153,312.80	267.60	93.10	249.14 ₪
778	גבע	38,369.60	38,428.00	58.40	56.22	32.83 ₪
779	שפל	88,737.60	89,344.40	606.80	34.70	210.56 ₪

סה"כ לדייר:

שיא ביקוש	סה"כ	שפל	גבע	פסגה
51.30	6,066.00	4,000.40	405.60	1,660.00
	3,296.92 ₪	1,448.54 ₪	238.44 ₪	1,609.93 ₪

סה"כ צריכה
סה"כ לתשלום

195.61 ₪	תשלום קבוע	
0.00 ₪	תשלום עבור גודל חיבור בKVA (0x0)	
3,492.53 ₪	סה"כ לתשלום	לא כולל מע"מ

התפלגות חיוב בש"ח לפי תעו"ז

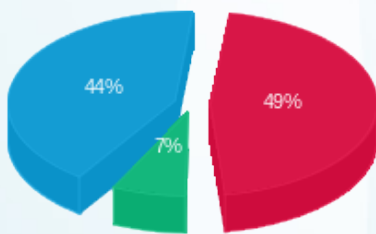

פסגה (1,609.93 ₪) 49%
גבע (238.44 ₪) 7%
שפל (1,448.54 ₪) 44%

הסטוריית צריכה בקוט"ש

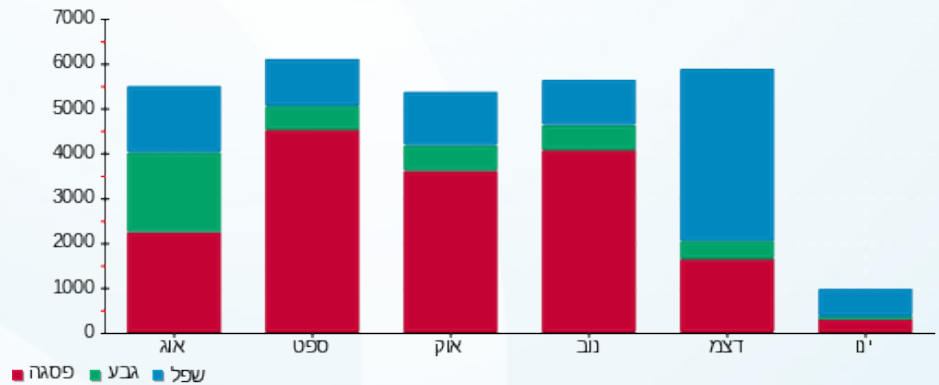



15/01/20

תאריך הפקה:

שם דייר: קומה 10 אמ.אס.פי.אס

05/01/20

תאריך קריאה נוכחית:

שם אתר: מתחם שביר

04/12/19

תאריך קריאה קודמת:

לקוח/ה נכבד/ה, אנו מתכבדים להגיש את חישוב צריכת החשמל לתקופה 05/01/20 - 04/12/19:

קומה 10 אמ.אס.פי.אס - 2 - 15129223(0x0)

סה"כ לתשלום	מחיר לקוט"ש בא"ג	סה"כ צריכה בקוט"ש	קריאה נוכחית	קריאה קודמת	סוג צריכה	סוג תעריף
			31/12/19	04/12/19	פרטי חשבון עבור תאריכים:	
₪ 52.77	97.73	54.00	6,355.10	6,301.10	פסגה	777
₪ 7.82	59.22	13.20	1,076.80	1,063.60	גבע	778
₪ 83.65	36.48	229.30	3,942.20	3,712.90	שפל	779
			05/01/20	01/01/20	פרטי חשבון עבור תאריכים:	
₪ 2.79	93.10	3.00	6,358.10	6,355.10	פסגה	777
₪ 0.96	56.22	1.70	1,078.50	1,076.80	גבע	778
₪ 8.81	34.70	25.40	3,967.60	3,942.20	שפל	779

סה"כ לדייר:

שיא ביקוש	סה"כ	שפל	גבע	פסגה
46.50	326.60	254.70	14.90	57.00
	₪ 156.80	₪ 92.46	₪ 8.77	₪ 55.57

סה"כ צריכה
סה"כ לתשלום

₪ 195.61	תשלום קבוע	
₪ 0.00	תשלום עבור גודל חיבור בKVA (0x0)	
₪ 352.41	סה"כ לתשלום	לא כולל מע"מ

התפלגות חיוב בש"ח לפי תעו"ז

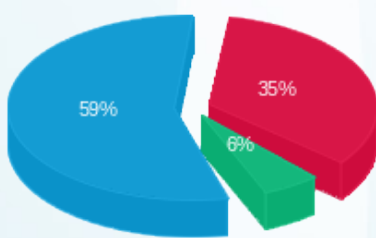

פסגה (₪ 55.57) ■
גבע (₪ 8.77) ■
שפל (₪ 92.46) ■

הסטוריית צריכה בקוט"ש

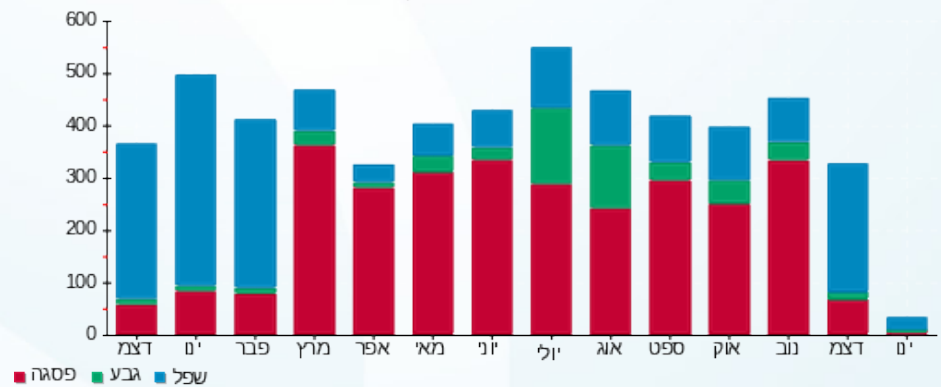

15/01/20 תאריך הפקה:
 05/01/20 תאריך קריאה נוכחית:
 04/12/19 תאריך קריאה קודמת:

שם דייר: קומה 10 הייטקזון מרכז הריון ולידה DNA
 שם אתר: מתחם שביר

לקוח/ה נכבד/ה, אנו מתכבדים להגיש את חישוב צריכת החשמל לתקופה 05/01/20 - 04/12/19:

קומה 10 הייטק זון מרכז הריון ולידה 11 - (0x0)15129223 DNA

סוג תעריף	סוג צריכה	קריאה קודמת	קריאה נוכחית	סה"כ צריכה בקוט"ש	מחיר לקוט"ש בא"ג	סה"כ לתשלום
פרטי חשבון עבור תאריכים:						
777	פסגה	04/12/19	31/12/19	208.80	97.73	204.06 ₪
778	גבע	502.00	531.80	29.80	59.22	17.65 ₪
779	שפל	723.40	1,453.90	730.50	36.48	266.49 ₪
פרטי חשבון עבור תאריכים:						
777	פסגה	01/01/20	05/01/20	27.00	93.10	25.14 ₪
778	גבע	531.80	536.40	4.60	56.22	2.59 ₪
779	שפל	1,453.90	1,566.50	112.60	34.70	39.07 ₪

סה"כ לדייר:

שיא ביקוש	סה"כ	שפל	גבע	פסגה
18.30	1,113.30	843.10	34.40	235.80
	₪ 554.99	₪ 305.56	₪ 20.23	₪ 229.20

סה"כ צריכה
 סה"כ לתשלום

195.61 ₪	תשלום קבוע	
0.00 ₪	תשלום עבור גודל חיבור בKVA (0x0)	
750.60 ₪	סה"כ לתשלום	לא כולל מע"מ

התפלגות חיוב בש"ח לפי תעו"ז

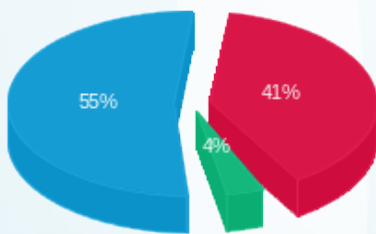

פסגה (229.20 ₪)
 גבע (20.23 ₪)
 שפל (305.56 ₪)

הסטוריית צריכה בקוט"ש

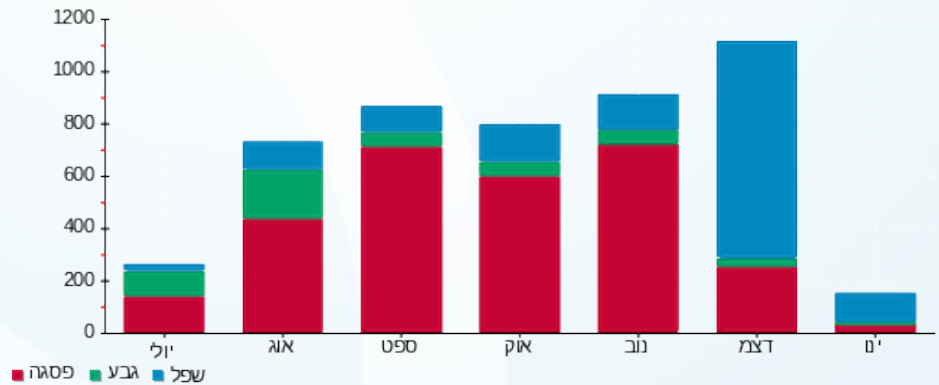



15/01/20

תאריך הפקה:

שם דייר: קומה 10 מ.קיי.מדיהקינד סיסטמס ישראל בע"מ
שם אתר: מתחם שביר

05/01/20

תאריך קריאה נוכחית:

04/12/19

תאריך קריאה קודמת:

לקוח/ה נכבד/ה, אנו מתכבדים להגיש את חישוב צריכת החשמל לתקופה 05/01/20 - 04/12/19:

קומה 10 מ.קיי.מדיהקינד סיסטמס ישראל בע"מ - 5 - 14154670(0x0)

סוג תעריף	סוג צריכה	קריאה קודמת	קריאה נוכחית	סה"כ צריכה בקוט"ש	מחיר לקוט"ש בא"ג	סה"כ לתשלום
פרטי חשבון עבור תאריכים:						
		04/12/19	31/12/19			
777	פסגה	849,765.60	860,536.00	10,770.40	97.73	10,525.91 ₪
778	גבע	411,509.60	416,908.00	5,398.40	59.22	3,196.93 ₪
779	שפל	1,482,177.60	1,522,706.40	40,528.80	36.48	14,784.91 ₪
פרטי חשבון עבור תאריכים:						
		01/01/20	05/01/20			
777	פסגה	860,536.00	862,220.00	1,684.00	93.10	1,567.80 ₪
778	גבע	416,908.00	417,917.60	1,009.60	56.22	567.60 ₪
779	שפל	1,522,706.40	1,530,125.60	7,419.20	34.70	2,574.46 ₪

סה"כ לדייר:

שיא ביקוש	סה"כ	שפל	גבע	פסגה	סה"כ צריכה
171.18	66,810.40	47,948.00	6,408.00	12,454.40	סה"כ לתשלום
	₪ 33,217.61	₪ 17,359.37	₪ 3,764.53	₪ 12,093.72	

195.61 ₪	תשלום קבוע	
0.00 ₪	תשלום עבור גודל חיבור בKVA (0x0)	
33,413.22 ₪	סה"כ לתשלום	לא כולל מע"מ

התפלגות חיוב בש"ח לפי תעו"ז

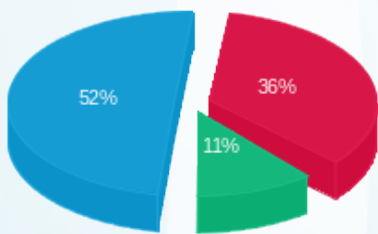

פסגה (12,093.72 ₪) 36%
גבע (3,764.53 ₪) 11%
שפל (17,359.37 ₪) 52%

הסטוריית צריכה בקוט"ש

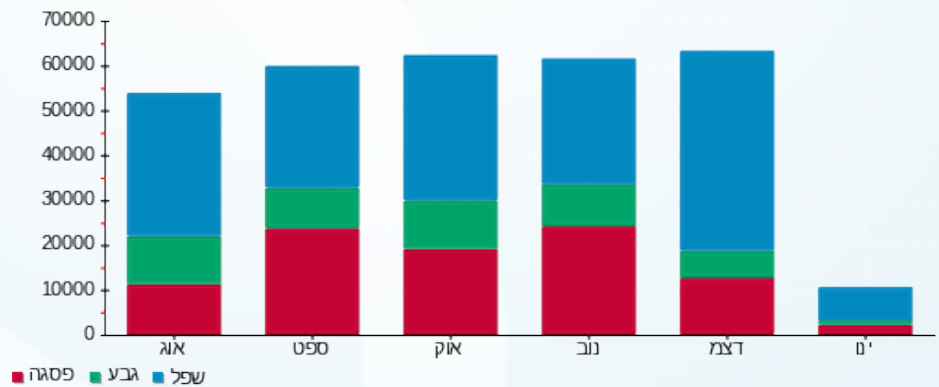



15/01/20

תאריך הפקדה:

שם דייר: קומה 11 שרפ

05/01/20

תאריך קריאה נוכחית:

שם אתר: מתחם שביר

04/12/19

תאריך קריאה קודמת:

לקוח/ה נכבד/ה, אנו מתכבדים להגיש את חישוב צריכת החשמל לתקופה 05/01/20 - 04/12/19:

קומה 11 שרפ - 4 - 15129223(0x0)

סה"כ לתשלום	מחיר לקוט"ש בא"ג	סה"כ צריכה בקוט"ש	קריאה נוכחית	קריאה קודמת	סוג צריכה	סוג תעריף
			31/12/19	04/12/19	פרטי חשבון עבור תאריכים:	
1,174.71 ₪	97.73	1,202.00	55,412.80	54,210.80	פסגה	777
161.08 ₪	59.22	272.00	16,967.60	16,695.60	גבע	778
1,132.63 ₪	36.48	3,104.80	46,726.80	43,622.00	שפל	779
			05/01/20	01/01/20	פרטי חשבון עבור תאריכים:	
175.40 ₪	93.10	188.40	55,601.20	55,412.80	פסגה	777
26.31 ₪	56.22	46.80	17,014.40	16,967.60	גבע	778
202.23 ₪	34.70	582.80	47,309.60	46,726.80	שפל	779

סה"כ לדייר:

שיא ביקוש	סה"כ	שפל	גבע	פסגה
110.43	5,396.80	3,687.60	318.80	1,390.40
	2,872.37 ₪	1,334.86 ₪	187.39 ₪	1,350.11 ₪

סה"כ צריכה
סה"כ לתשלום

195.61 ₪	תשלום קבוע	
0.00 ₪	תשלום עבור גודל חיבור בKVA (0x0)	
3,067.98 ₪	סה"כ לתשלום	לא כולל מע"מ

התפלגות חיוב בש"ח לפי תעו"ז

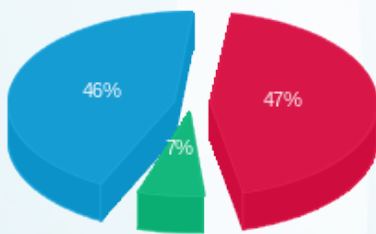

פסגה (1,350.11 ₪) ■
גבע (187.39 ₪) ■
שפל (1,334.86 ₪) ■

הסטוריית צריכה בקוט"ש

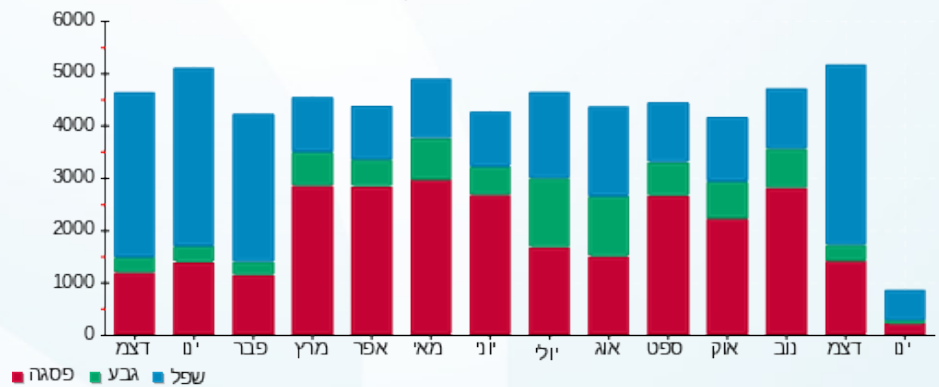



15/01/20

תאריך הפקדה:

שם דייר: קומה 12 GKI

05/01/20

תאריך קריאה נוכחית:

שם אתר: מתחם שביר

04/12/19

תאריך קריאה קודמת:

לקוח/ה נכבד/ה, אנו מתכבדים להגיש את חישוב צריכת החשמל לתקופה 05/01/20 - 04/12/19:

קומה 12 5 - 15129223 (0x0) - GKI

סה"כ לתשלום	מחיר לקוט"ש בא"ג	סה"כ צריכה בקוט"ש	קריאה נוכחית	קריאה קודמת	סוג צריכה	סוג תעריף
			31/12/19	04/12/19	פרטי חשבון עבור תאריכים:	
₪ 677.66	97.73	693.40	37,991.00	37,297.60	פסגה	777
₪ 126.61	59.22	213.80	9,031.40	8,817.60	גבע	778
₪ 832.91	36.48	2,283.20	29,508.40	27,225.20	שפל	779
			05/01/20	01/01/20	פרטי חשבון עבור תאריכים:	
₪ 107.25	93.10	115.20	38,106.20	37,991.00	פסגה	777
₪ 18.44	56.22	32.80	9,064.20	9,031.40	גבע	778
₪ 165.59	34.70	477.20	29,985.60	29,508.40	שפל	779

סה"כ לדייר:

שיא ביקוש	סה"כ	שפל	גבע	פסגה
180.49	3,815.60	2,760.40	246.60	808.60
	₪ 1,928.46	₪ 998.50	₪ 145.05	₪ 784.91

סה"כ צריכה
סה"כ לתשלום

₪ 195.61	תשלום קבוע	
₪ 0.00	תשלום עבור גודל חיבור ב-KVA (0x0)	
₪ 2,124.07	סה"כ לתשלום	לא כולל מע"מ

התפלגות חיוב בש"ח לפי תעו"ז

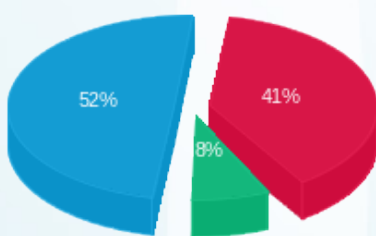

פסגה (₪ 784.91) ■
גבע (₪ 145.05) ■
שפל (₪ 998.50) ■

הסטוריית צריכה בקוט"ש

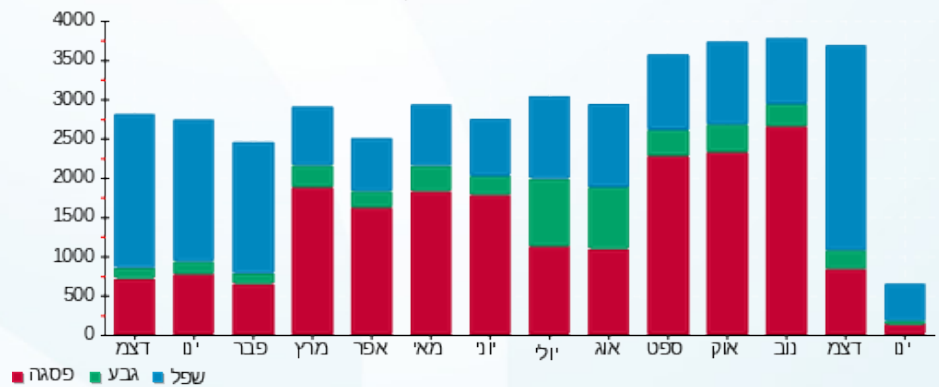

15/01/20

תאריך הפקה:

שם דייר: קומה 13 א.מ.א.ג' טכנולוגיות - מאמא גורו
שם אתר: מתחם שביר

05/01/20

תאריך קריאה נוכחית:

04/12/19

תאריך קריאה קודמת:

לקוח/ה נכבד/ה, אנו מתכבדים להגיש את חישוב צריכת החשמל לתקופה 05/01/20 - 04/12/19:

קומה 13 א.מ.א.ג' טכנולוגיות - מאמא גורו - 7 - 15129223(0x0)

סוג תעריף	סוג צריכה	קריאה קודמת	קריאה נוכחית	סה"כ צריכה בקוט"ש	מחיר לקוט"ש בא"ג	סה"כ לתשלום
פרטי חשבון עבור תאריכים:						
777	פסגה	04/12/19	31/12/19	91.20	97.73	89.13 ₪
778	גבע	1,216.70	1,246.00	29.30	59.22	17.35 ₪
779	שפל	4,721.20	5,118.70	397.50	36.48	145.01 ₪
פרטי חשבון עבור תאריכים:						
777	פסגה	01/01/20	05/01/20	15.10	93.10	14.06 ₪
778	גבע	1,246.00	1,251.00	5.00	56.22	2.81 ₪
779	שפל	5,118.70	5,201.30	82.60	34.70	28.66 ₪

סה"כ לדייר:

פסגה	גבע	שפל	סה"כ	שיא ביקוש
106.30	34.30	480.10	620.70	40.29
103.19 ₪	20.16 ₪	173.67 ₪	297.02 ₪	

סה"כ צריכה
סה"כ לתשלום

195.61 ₪	תשלום קבוע	
0.00 ₪	תשלום עבור גודל חיבור בKVA (0x0)	
492.63 ₪	סה"כ לתשלום	לא כולל מע"מ

התפלגות חיוב בש"ח לפי תעו"ז

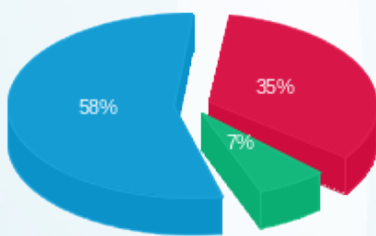

פסגה (103.19 ₪) 35%
גבע (20.16 ₪) 7%
שפל (173.67 ₪) 58%

הסטוריית צריכה בקוט"ש

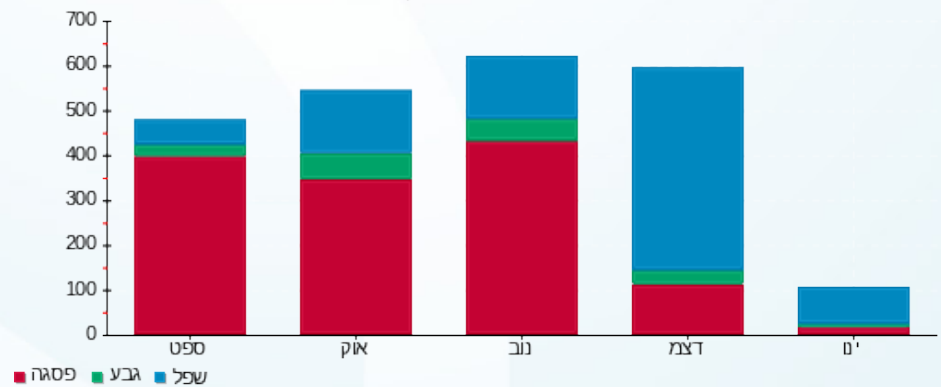



15/01/20

תאריך הפקדה:

שם דייר: קומה 13 הייטקזון

05/01/20

תאריך קריאה נוכחית:

שם אתר: מתחם שביר

04/12/19

תאריך קריאה קודמת:

לקוח/ה נכבד/ה, אנו מתכבדים להגיש את חישוב צריכת החשמל לתקופה 05/01/20 - 04/12/19:

קומה 13 הייטקזון - 3 - 15129223(0x0)

סה"כ לתשלום	מחיר לקוט"ש בא"ג	סה"כ צריכה בקוט"ש	קריאה נוכחית	קריאה קודמת	סוג צריכה	סוג תעריף
			31/12/19	04/12/19	פרטי חשבון עבור תאריכים:	
₪ 691.34	97.73	707.40	54,067.00	53,359.60	פסגה	777
₪ 105.77	59.22	178.60	10,299.00	10,120.40	גבע	778
₪ 876.47	36.48	2,402.60	31,410.40	29,007.80	שפל	779
			05/01/20	01/01/20	פרטי חשבון עבור תאריכים:	
₪ 120.84	93.10	129.80	54,196.80	54,067.00	פסגה	777
₪ 15.07	56.22	26.80	10,325.80	10,299.00	גבע	778
₪ 136.44	34.70	393.20	31,803.60	31,410.40	שפל	779

סה"כ לדייר:

שיא ביקוש	סה"כ	שפל	גבע	פסגה
82.85	3,838.40	2,795.80	205.40	837.20
	₪ 1,945.93	₪ 1,012.91	₪ 120.83	₪ 812.19

סה"כ צריכה
סה"כ לתשלום

₪ 195.61	תשלום קבוע	
₪ 0.00	תשלום עבור גודל חיבור בKVA (0x0)	
₪ 2,141.54	סה"כ לתשלום	לא כולל מע"מ

התפלגות חיוב בש"ח לפי תעו"ז

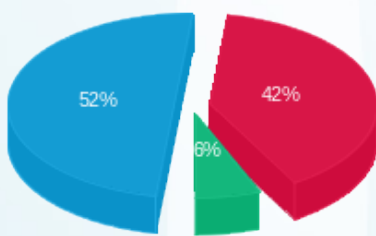

פסגה (₪ 812.19) ■
גבע (₪ 120.83) ■
שפל (₪ 1,012.91) ■

הסטוריית צריכה בקוט"ש

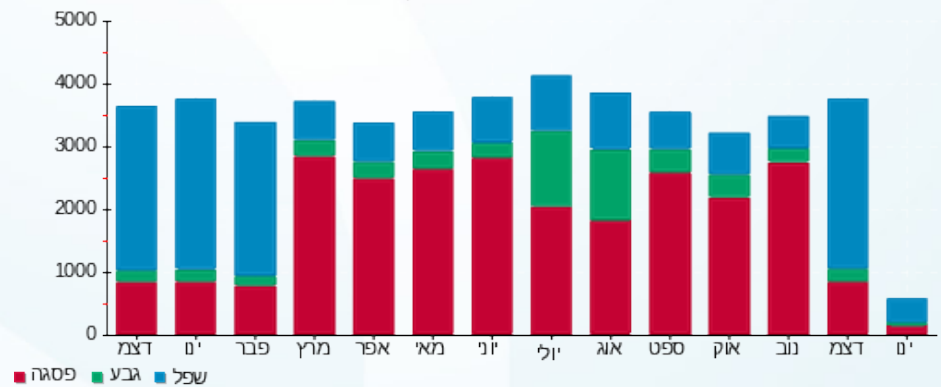

15/01/20 תאריך הפקה:
 05/01/20 תאריך קריאה נוכחית:
 04/12/19 תאריך קריאה קודמת:

שם דייר: קומה 14 שרונה ספיים
 שם אתר: מתחם שביר

לקוח/ה נכבד/ה, אנו מתכבדים להגיש את חישוב צריכת החשמל לתקופה 05/01/20 - 04/12/19:

קומה 14 שרונה ספיים - 14 - 15129223(0x0)

סוג תעריף	סוג צריכה	קריאה קודמת	קריאה נוכחית	סה"כ צריכה בקוט"ש	מחיר לקוט"ש בא"ג	סה"כ לתשלום
פרטי חשבון עבור תאריכים:						
777	פסגה	04/12/19	31/12/19	399.90	97.73	390.82 ₪
778	גבע	4,419.10	4,533.20	114.10	59.22	67.57 ₪
779	שפל	13,279.50	14,671.10	1,391.60	36.48	507.66 ₪
פרטי חשבון עבור תאריכים:						
777	פסגה	01/01/20	05/01/20	56.20	93.10	52.32 ₪
778	גבע	4,533.20	4,553.50	20.30	56.22	11.41 ₪
779	שפל	14,671.10	14,918.30	247.20	34.70	85.78 ₪

סה"כ לדייר:

פסגה	גבע	שפל	סה"כ	שיא ביקוש
456.10	134.40	1,638.80	2,229.30	20.39
₪ 443.14	₪ 78.98	₪ 593.43	₪ 1,115.56	

סה"כ צריכה
 סה"כ לתשלום

195.61 ₪	תשלום קבוע	
0.00 ₪	תשלום עבור גודל חיבור בKVA (0x0)	
1,311.17 ₪	סה"כ לתשלום	לא כולל מע"מ

התפלגות חיוב בש"ח לפי תעו"ז

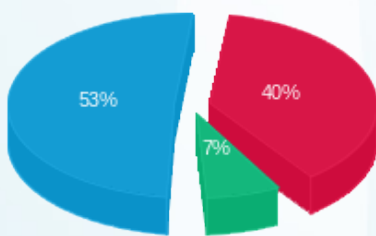

פסגה (₪ 443.14)
 גבע (₪ 78.98)
 שפל (₪ 593.43)

הסטוריית צריכה בקוט"ש

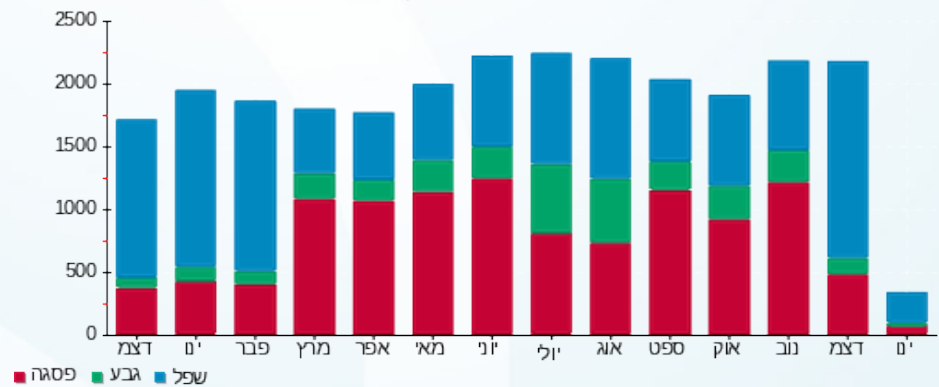



15/01/20

תאריך הפקה:

שם דייר: קומה 15 פרץ לוזון

05/01/20

תאריך קריאה נוכחית:

שם אתר: מתחם שביר

04/12/19

תאריך קריאה קודמת:

לקוח/ה נכבד/ה, אנו מתכבדים להגיש את חישוב צריכת החשמל לתקופה 05/01/20 - 04/12/19:

קומה 15 פרץ לוזון - 9 - 15129223(0x0)

סוג תעריף	סוג צריכה	קריאה קודמת	קריאה נוכחית	סה"כ צריכה בקוט"ש	מחיר לקוט"ש בא"ג	סה"כ לתשלום
פרטי חשבון עבור תאריכים:						
777	פסגה	04/12/19	31/12/19	171.80	97.73	167.90 ₪
778	גבע	11,083.30	11,255.10	19.90	59.22	11.78 ₪
779	שפל	5,134.10	5,903.20	769.10	36.48	280.57 ₪
פרטי חשבון עבור תאריכים:						
777	פסגה	01/01/20	05/01/20	33.90	93.10	31.56 ₪
778	גבע	11,255.10	11,289.00	3.20	56.22	1.80 ₪
779	שפל	5,903.20	6,053.80	150.60	34.70	52.26 ₪

סה"כ לדייר:

פסגה	גבע	שפל	סה"כ	שיא ביקוש
205.70	23.10	919.70	1,148.50	60.22
199.46 ₪	13.58 ₪	332.83 ₪	545.87 ₪	

סה"כ צריכה

סה"כ לתשלום

195.61 ₪	תשלום קבוע	
0.00 ₪	תשלום עבור גודל חיבור בKVA (0x0)	
741.48 ₪	סה"כ לתשלום	לא כולל מע"מ

התפלגות חיוב בש"ח לפי תעו"ז

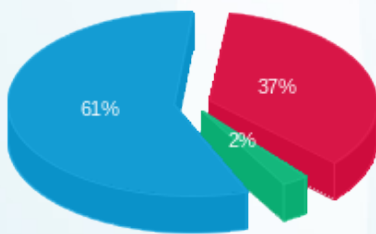

פסגה (199.46 ₪)
גבע (13.58 ₪)
שפל (332.83 ₪)

הסטוריית צריכה בקוט"ש

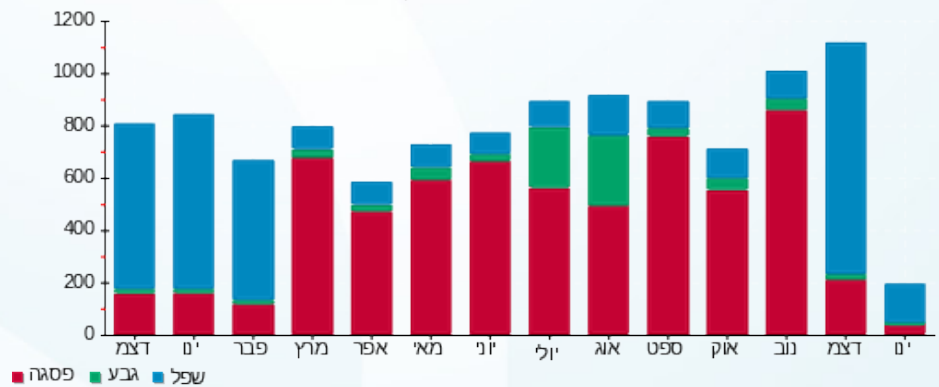

15/01/20 תאריך הפקה:
 05/01/20 תאריך קריאה נוכחית:
 04/12/19 תאריך קריאה קודמת:

שם דייר: קומה 16 חברת פרודור
 שם אתר: מתחם שביר

לקוח/ה נכבד/ה, אנו מתכבדים להגיש את חישוב צריכת החשמל לתקופה 05/01/20 - 04/12/19:

קומה 16 חברת פרודור - 12 - 15129223(0x0)

סה"כ לתשלום	מחיר לקוט"ש בא"ג	סה"כ צריכה בקוט"ש	קריאה נוכחית	קריאה קודמת	סוג צריכה	סוג תעריף
			31/12/19	04/12/19	פרטי חשבון עבור תאריכים:	
₪ 504.87	97.73	516.60	26,323.50	25,806.90	פסגה	777
₪ 97.83	59.22	165.20	7,203.20	7,038.00	גבע	778
₪ 660.29	36.48	1,810.00	21,485.30	19,675.30	שפל	779
			05/01/20	01/01/20	פרטי חשבון עבור תאריכים:	
₪ 147.66	93.10	158.60	26,482.10	26,323.50	פסגה	777
₪ 29.52	56.22	52.50	7,255.70	7,203.20	גבע	778
₪ 210.35	34.70	606.20	22,091.50	21,485.30	שפל	779

סה"כ לדייר:

שיא ביקוש	סה"כ	שפל	גבע	פסגה
42.53	3,309.10	2,416.20	217.70	675.20
	₪ 1,650.52	₪ 870.64	₪ 127.35	₪ 652.53

סה"כ צריכה
 סה"כ לתשלום

₪ 195.61	תשלום קבוע	
₪ 0.00	תשלום עבור גודל חיבור בKVA (0x0)	
₪ 1,846.13	סה"כ לתשלום	לא כולל מע"מ

התפלגות חיוב בש"ח לפי תעו"ז

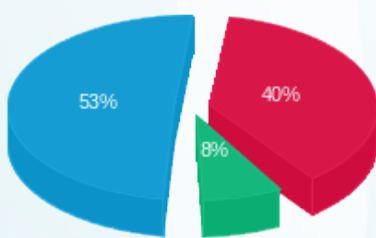

פסגה (₪ 652.53)
 גבע (₪ 127.35)
 שפל (₪ 870.64)

הסטוריית צריכה בקוט"ש

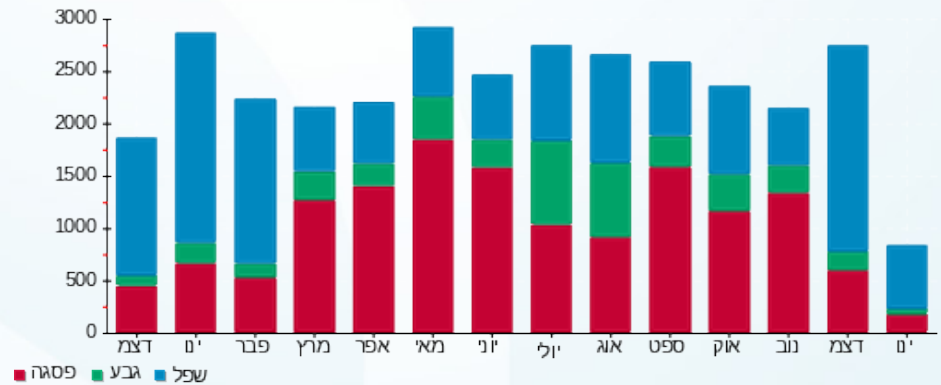

15/01/20 תאריך הפקה:
 05/01/20 תאריך קריאה נוכחית:
 04/12/19 תאריך קריאה קודמת:

שם דייר: קופת חולים כללית
 שם אתר: מתחם שביר

לקוח/ה נכבד/ה, אנו מתכבדים להגיש את חישוב צריכת החשמל לתקופה 05/01/20 - 04/12/19:

3 - 13044087(0x0)

סוג תעריף	סוג צריכה	קריאה קודמת	קריאה נוכחית	סה"כ צריכה בקוט"ש	מחיר לקוט"ש בא"ג	סה"כ לתשלום
פרטי חשבון עבור תאריכים:						
		04/12/19	31/12/19			
777	פסגה	263,795.60	265,704.40	1,908.80	97.73	1,865.47 ₪
778	גבע	89,712.40	90,785.60	1,073.20	59.22	635.55 ₪
779	שפל	203,641.20	210,063.60	6,422.40	36.48	2,342.89 ₪
פרטי חשבון עבור תאריכים:						
		01/01/20	05/01/20			
777	פסגה	265,704.40	266,171.60	467.20	93.10	434.96 ₪
778	גבע	90,785.60	91,089.60	304.00	56.22	170.91 ₪
779	שפל	210,063.60	211,695.60	1,632.00	34.70	566.30 ₪

סה"כ לדייר:

שיא ביקוש	סה"כ	שפל	גבע	פסגה
166.51	11,807.60	8,054.40	1,377.20	2,376.00
	6,016.09 ₪	2,909.20 ₪	806.46 ₪	2,300.43 ₪

סה"כ צריכה
 סה"כ לתשלום

195.61 ₪	תשלום קבוע	
0.00 ₪	תשלום עבור גודל חיבור בKVA (0x0)	
6,211.70 ₪	סה"כ לתשלום	לא כולל מע"מ

התפלגות חיוב בש"ח לפי תעו"ז

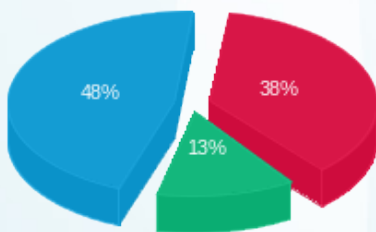

פסגה (2,300.43 ₪)
 גבע (806.46 ₪)
 שפל (2,909.20 ₪)

הסטוריית צריכה בקוט"ש

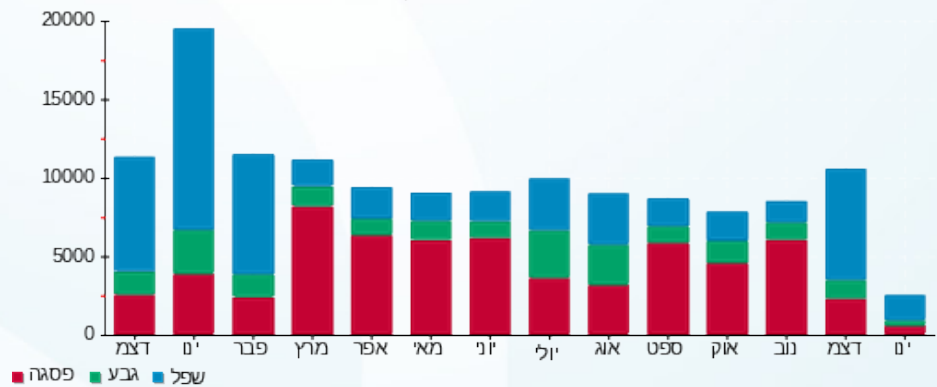



15/01/20

תאריך הפקה:

שם דייר: קפה ביג א
שם אתר: מתחם שבירו

05/01/20

תאריך קריאה נוכחית:

04/12/19

תאריך קריאה קודמת:

לקוח/ה נכבד/ה, אנו מתכבדים להגיש את חישוב צריכת החשמל לתקופה 05/01/20 - 04/12/19:

7 - 13080895(0x0)

סה"כ לתשלום	מחיר לקוט"ש בא"ג	סה"כ צריכה בקוט"ש	קריאה נוכחית	קריאה קודמת	סוג צריכה	סוג תעריף
			31/12/19	04/12/19	פרטי חשבון עבור תאריכים:	
1,600.52 ₪	97.73	1,637.70	269,181.50	267,543.80	פסגה	777
393.16 ₪	59.22	663.90	126,396.40	125,732.50	גבע	778
1,547.41 ₪	36.48	4,241.80	176,246.10	172,004.30	שפל	779
			05/01/20	01/01/20	פרטי חשבון עבור תאריכים:	
311.51 ₪	93.10	334.60	269,516.10	269,181.50	פסגה	777
85.68 ₪	56.22	152.40	126,548.80	126,396.40	גבע	778
369.45 ₪	34.70	1,064.70	177,310.80	176,246.10	שפל	779

סה"כ לדייר:

שיא ביקוש	סה"כ	שפל	גבע	פסגה
69.55	8,095.10	5,306.50	816.30	1,972.30
	4,307.74 ₪	1,916.86 ₪	478.84 ₪	1,912.04 ₪

סה"כ צריכה
סה"כ לתשלום

195.61 ₪	תשלום קבוע	
0.00 ₪	תשלום עבור גודל חיבור בKVA (0x0)	
4,503.35 ₪	סה"כ לתשלום	לא כולל מע"מ

התפלגות חיוב בש"ח לפי תעו"ז

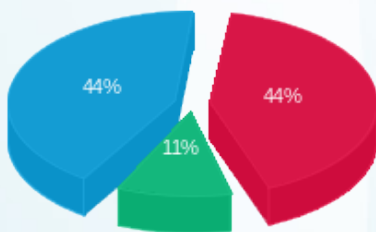

פסגה (1,912.04 ₪)
גבע (478.84 ₪)
שפל (1,916.86 ₪)

הסטוריית צריכה בקוט"ש

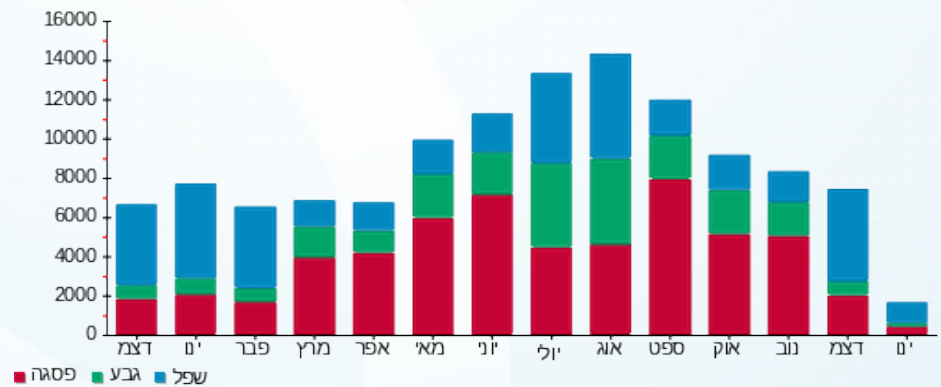



15/01/20

תאריך הפקה:

שם דייר: חולדין
שם אתר: מתחם שביר

05/01/20

תאריך קריאה נוכחית:

04/12/19

תאריך קריאה קודמת:

לקוח/ה נכבד/ה, אנו מתכבדים להגיש את חישוב צריכת החשמל לתקופה 05/01/20 - 04/12/19:

1 - 13044094(0x0)

סה"כ לתשלום	מחיר לקוט"ש בא"ג	סה"כ צריכה בקוט"ש	קריאה נוכחית	קריאה קודמת	סוג צריכה	סוג תעריף
			31/12/19	04/12/19	פרטי חשבון עבור תאריכים:	
1,377.99 ₪	97.73	1,410.00	211,863.80	210,453.80	פסגה	777
459.67 ₪	59.22	776.20	101,296.60	100,520.40	גבע	778
2,147.87 ₪	36.48	5,887.80	195,765.40	189,877.60	שפל	779
			05/01/20	01/01/20	פרטי חשבון עבור תאריכים:	
169.26 ₪	93.10	181.80	212,045.60	211,863.80	פסגה	777
68.93 ₪	56.22	122.60	101,419.20	101,296.60	גבע	778
281.07 ₪	34.70	810.00	196,575.40	195,765.40	שפל	779

סה"כ לדייר:

שיא ביקוש	סה"כ	שפל	גבע	פסגה
50.76	9,188.40	6,697.80	898.80	1,591.80
	4,504.78 ₪	2,428.94 ₪	528.59 ₪	1,547.25 ₪

סה"כ צריכה
סה"כ לתשלום

195.61 ₪	תשלום קבוע	
0.00 ₪	תשלום עבור גודל חיבור בKVA (0x0)	
4,700.39 ₪	סה"כ לתשלום	לא כולל מע"מ

התפלגות חיוב בש"ח לפי תעו"ז

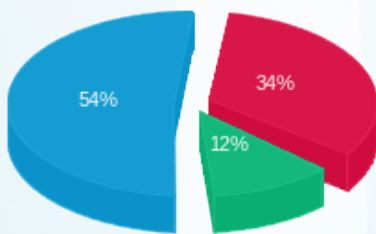

■ פסגה (1,547.25 ₪)
■ גבע (528.59 ₪)
■ שפל (2,428.94 ₪)

הסטוריית צריכה בקוט"ש

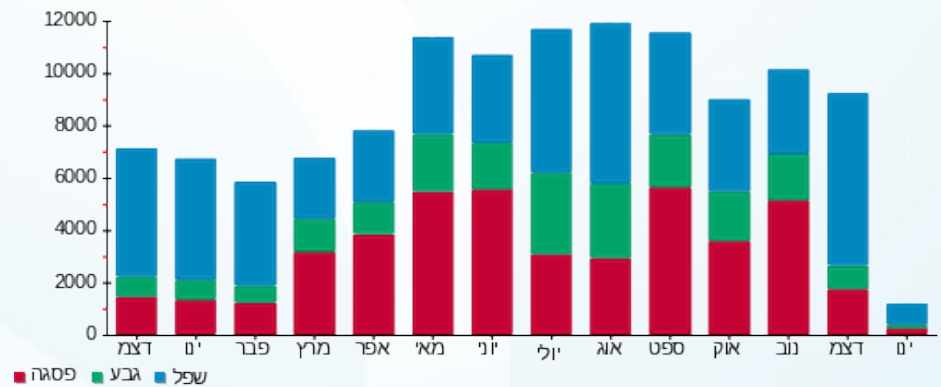

15/01/20 תאריך הפקדה:
 05/01/20 תאריך קריאה נוכחית:
 04/12/19 תאריך קריאה קודמת:

שם דייר: ריבר
 שם אתר: מתחם שבירו

לקוח/ה נכבד/ה, אנו מתכבדים להגיש את חישוב צריכת החשמל לתקופה 05/01/20 - 04/12/19:

12 - 13044094(0x0)

סוג תעריף	סוג צריכה	קריאה קודמת	קריאה נוכחית	סה"כ צריכה בקוט"ש	מחיר לקוט"ש בא"ג	סה"כ לתשלום
פרטי חשבון עבור תאריכים:						
777	פסגה	04/12/19	31/12/19	764.50	97.73	747.15 ₪
778	גבע	40,430.70	40,593.60	162.90	59.22	96.47 ₪
779	שפל	61,097.00	62,735.50	1,638.50	36.48	597.72 ₪
פרטי חשבון עבור תאריכים:						
777	פסגה	01/01/20	05/01/20	142.30	93.10	132.48 ₪
778	גבע	40,593.60	40,625.50	31.90	56.22	17.93 ₪
779	שפל	62,735.50	63,051.50	316.00	34.70	109.65 ₪

סה"כ לדייר:

שיא ביקוש	סה"כ	שפל	גבע	פסגה
25.13	3,056.10	1,954.50	194.80	906.80
	1,701.41 ₪	707.38 ₪	114.40 ₪	879.63 ₪

סה"כ צריכה
 סה"כ לתשלום

195.61 ₪	תשלום קבוע	
0.00 ₪	תשלום עבור גודל חיבור בKVA (0x0)	
1,897.02 ₪	סה"כ לתשלום	לא כולל מע"מ

התפלגות חיוב בש"ח לפי תעו"ז

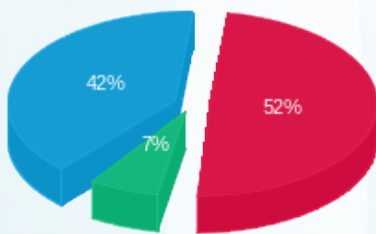

פסגה (879.63 ₪) ■
 גבע (114.40 ₪) ■
 שפל (707.38 ₪) ■

הסטוריית צריכה בקוט"ש

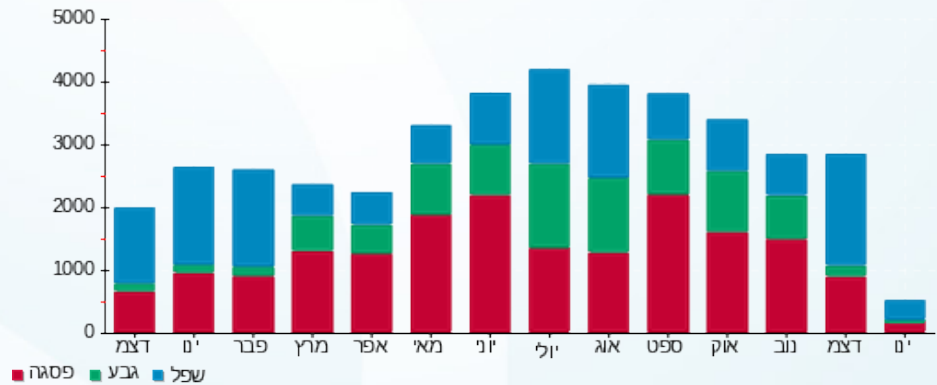



15/01/20

תאריך הפקה:

שם דייר: שופרסל מ"ג

05/01/20

תאריך קריאה נוכחית:

שם אתר: מתחם שביר

04/12/19

תאריך קריאה קודמת:

לקוח/ה נכבד/ה, אנו מתכבדים להגיש את חישוב צריכת החשמל לתקופה 05/01/20 - 04/12/19:

שופרסל מ"ג - 1 - 11103316 (0x0)

סה"כ לתשלום	מחיר לקוט"ש בא"ג	סה"כ צריכה בקוט"ש	קריאה נוכחית	קריאה קודמת	סוג צריכה	סוג תעריף
			31/12/19	04/12/19	פרטי חשבון עבור תאריכים:	
29,870.40 ₪	87.18	34,262.90	2,135,789.00	2,101,526.10	פסגה	777
7,998.02 ₪	51.52	15,524.10	997,279.70	981,755.60	גבע	778
29,737.86 ₪	29.72	100,060.10	2,025,677.70	1,925,617.60	שפל	779
			05/01/20	01/01/20	פרטי חשבון עבור תאריכים:	
4,113.57 ₪	81.81	5,028.20	2,140,817.20	2,135,789.00	פסגה	777
1,280.17 ₪	48.04	2,664.80	999,944.50	997,279.70	גבע	778
4,750.74 ₪	27.45	17,306.90	2,042,984.60	2,025,677.70	שפל	779

סה"כ לדייר:

שיא ביקוש	סה"כ	שפל	גבע	פסגה
0.32	174,847.00	117,367.00	18,188.90	39,291.10
	77,750.76 ₪	34,488.61 ₪	9,278.19 ₪	33,983.97 ₪

סה"כ צריכה
סה"כ לתשלום

465.51 ₪	תשלום קבוע	
0.00 ₪	תשלום עבור גודל חיבור בKVA (0x0)	
78,216.27 ₪	סה"כ לתשלום	לא כולל מע"מ

התפלגות חיוב בש"ח לפי תעו"ז

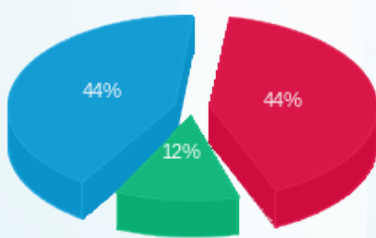

פסגה (33,983.97 ₪)
גבע (9,278.19 ₪)
שפל (34,488.61 ₪)

הסטוריית צריכה בקוט"ש

