

15/01/20 תאריך הפקה:
 14/01/20 תאריך קריאה נוכחית:
 15/12/19 תאריך קריאה קודמת:

שם דייר: דירה 01 - אריאל פילוס
 שם אתר: צופית

לקוח/ה נכבד/ה, אנו מתכבדים להגיש את חישוב צריכת החשמל לתקופה 14/01/20 - 15/12/19:

דירה 01 - 1 - 16193834 (0x0)

סה"כ לתשלום	מחיר לקוט"ש בא"ג	סה"כ צריכה בקוט"ש	קריאה נוכחית	קריאה קודמת	סוג צריכה	סוג תעריף
			31/12/19	15/12/19	פרטי חשבון עבור תאריכים:	
110.92 ₪	97.73	113.50	2,424.40	2,310.90	פסגה	777
30.68 ₪	59.22	51.80	1,329.90	1,278.10	גבע	778
20.19 ₪	36.48	55.35	1,823.40	1,768.05	שפל	779
			14/01/20	01/01/20	פרטי חשבון עבור תאריכים:	
74.43 ₪	93.10	79.95	2,504.35	2,424.40	פסגה	777
20.94 ₪	56.22	37.25	1,367.15	1,329.90	גבע	778
23.49 ₪	34.70	67.70	1,891.10	1,823.40	שפל	779

סה"כ לדייר:

שיא ביקוש	סה"כ	שפל	גבע	פסגה	
10.77	405.55	123.05	89.05	193.45	סה"כ צריכה
	280.66 ₪	43.68 ₪	51.62 ₪	185.36 ₪	סה"כ לתשלום

40.00 ₪	תשלום קבוע	תשלום עבור גודל חיבור בKVA (0x0)	סה"כ	מע"מ 17.00%	סה"כ לתשלום	כולל מע"מ
0.00 ₪						
320.66 ₪						
54.51 ₪						
375.17 ₪						

התפלגות חיוב בש"ח לפי תע"ז

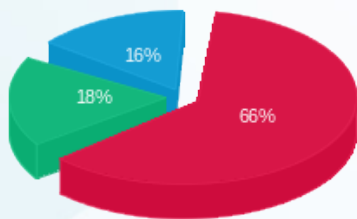

■ פסגה (185.36 ₪)
 ■ גבע (51.62 ₪)
 ■ שפל (43.68 ₪)

הסטוריית צריכה בקוט"ש

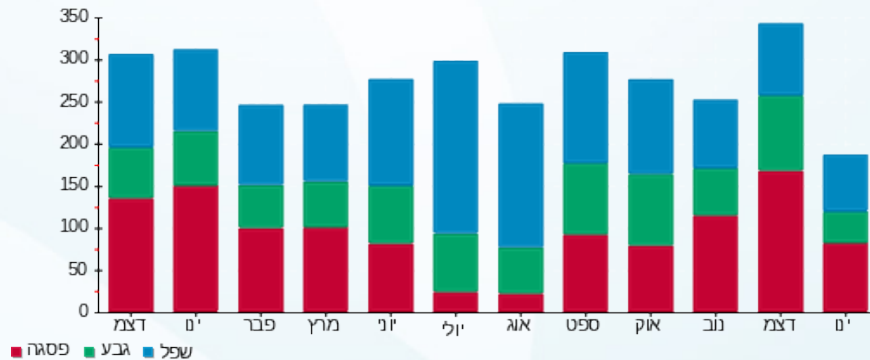



15/01/20 תאריך הפקה:
 14/01/20 תאריך קריאה נוכחית:
 15/12/19 תאריך קריאה קודמת:

שם דייר: דירה 02 - יגאל אבסרי
 שם אתר: צופית

לקוח/ה נכבד/ה, אנו מתכבדים להגיש את חישוב צריכת החשמל לתקופה 14/01/20 - 15/12/19:

דירה 02 - 7 - 16193834 (0x0)

סוג תעריף	סוג צריכה	קריאה קודמת	קריאה נוכחית	סה"כ צריכה בקוט"ש	מחיר לקוט"ש בא"ג	סה"כ לתשלום
פרטי חשבון עבור תאריכים:						
777	פסגה	15/12/19	31/12/19	32.80	97.73	1,986.00
778	גבע	1,441.75	1,471.90	30.15	59.22	1,953.20
779	שפל	1,785.65	1,823.05	37.40	36.48	1,823.05
פרטי חשבון עבור תאריכים:						
777	פסגה	01/01/20	14/01/20	18.55	93.10	2,004.55
778	גבע	1,471.90	1,497.00	25.10	56.22	1,986.00
779	שפל	1,823.05	1,858.65	35.60	34.70	1,497.00

סה"כ לדייר:

פסגה	גבע	שפל	סה"כ	שיא ביקוש
51.35	55.25	73.00	179.60	65.42
₪ 49.33	₪ 31.97	₪ 26.00	₪ 107.29	

סה"כ צריכה
 סה"כ לתשלום

₪ 40.00	תשלום קבוע תשלום עבור גודל חיבור בKVA (0x0) סה"כ מע"מ 17.00%	
₪ 0.00		
₪ 147.29		
₪ 25.04		
₪ 172.33	סה"כ לתשלום	כולל מע"מ

התפלגות חיוב בש"ח לפי תע"ז

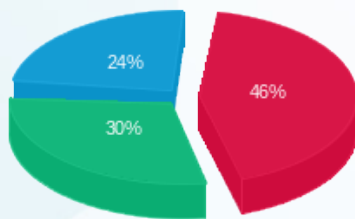

פסגה (₪ 49.33)
 גבע (₪ 31.97)
 שפל (₪ 26.00)

הסטוריית צריכה בקוט"ש

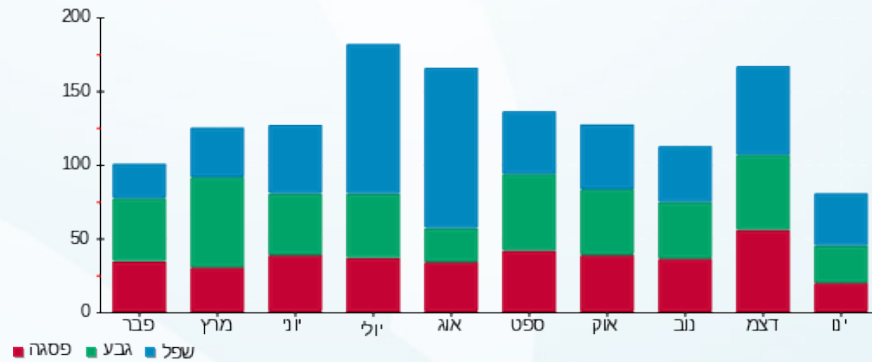



15/01/20 תאריך הפקה:
 14/01/20 תאריך קריאה נוכחית:
 15/12/19 תאריך קריאה קודמת:

שם דייר: דירה 03 - שלמה דגון
 שם אתר: צופית

לקוח/ה נכבד/ה, אנו מתכבדים להגיש את חישוב צריכת החשמל לתקופה 14/01/20 - 15/12/19:

דירה 03 - 3 - 16193834 (0x0)

סוג תעריף	סוג צריכה	קריאה קודמת	קריאה נוכחית	סה"כ צריכה בקוט"ש	מחיר לקוט"ש בא"ג	סה"כ לתשלום
פרטי חשבון עבור תאריכים:						
777	פסגה	15/12/19	31/12/19	133.10	97.73	130.08 ₪
778	גבע	2,452.65	2,507.90	55.25	59.22	32.72 ₪
779	שפל	5,096.30	5,186.65	90.35	36.48	32.96 ₪
פרטי חשבון עבור תאריכים:						
777	פסגה	01/01/20	14/01/20	133.05	93.10	123.87 ₪
778	גבע	2,507.90	2,556.05	48.15	56.22	27.07 ₪
779	שפל	5,186.65	5,290.55	103.90	34.70	36.05 ₪

סה"כ לדייר:

פסגה	גבע	שפל	סה"כ	שיא ביקוש
266.15	103.40	194.25	563.80	9.25
₪ 253.95	₪ 59.79	₪ 69.01	₪ 382.75	

סה"כ צריכה
 סה"כ לתשלום

40.00 ₪	<p>תשלום קבוע</p> <p>תשלום עבור גודל חיבור בKVA (0x0)</p> <p>סה"כ</p> <p>מע"מ 17.00%</p> <p>סה"כ לתשלום</p>	
0.00 ₪		
422.75 ₪		
71.87 ₪		
494.62 ₪	כולל מע"מ	

התפלגות חיוב בש"ח לפי תע"ז

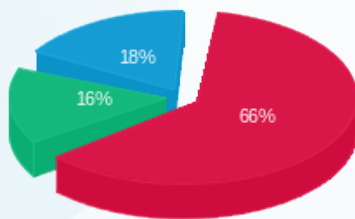

פסגה (253.95 ₪)
 גבע (59.79 ₪)
 שפל (69.01 ₪)

הסטוריית צריכה בקוט"ש

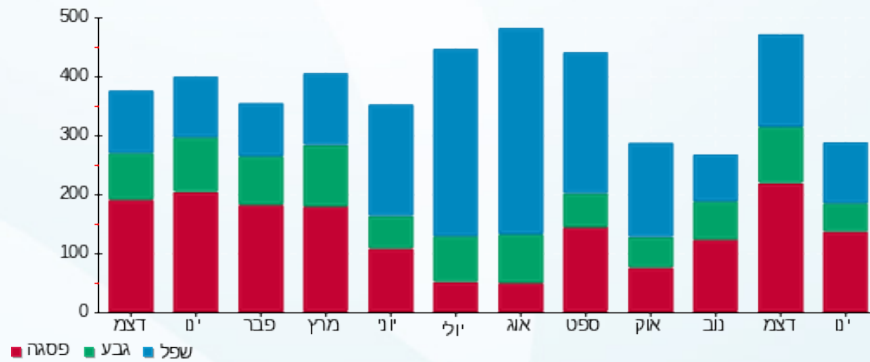



15/01/20 תאריך הפקה:
 14/01/20 תאריך קריאה נוכחית:
 15/12/19 תאריך קריאה קודמת:

שם דייר: דירה 04 - אריה קורן
 שם אתר: צופית

לקוח/ה נכבד/ה, אנו מתכבדים להגיש את חישוב צריכת החשמל לתקופה 14/01/20 - 15/12/19:

דירה 04 - 4 - 16193834 (0x0)

סוג תעריף	סוג צריכה	קריאה קודמת	קריאה נוכחית	סה"כ צריכה בקוט"ש	מחיר לקוט"ש בא"ג	סה"כ לתשלום
פרטי חשבון עבור תאריכים:						
777	פסגה	15/12/19	31/12/19	54.25	97.73	53.02 ₪
778	גבע	2,109.30	2,140.45	31.15	59.22	18.45 ₪
779	שפל	4,102.40	4,147.50	45.10	36.48	16.45 ₪
פרטי חשבון עבור תאריכים:						
777	פסגה	01/01/20	14/01/20	69.35	93.10	64.56 ₪
778	גבע	2,140.45	2,175.70	35.25	56.22	19.82 ₪
779	שפל	4,147.50	4,264.15	116.65	34.70	40.48 ₪

סה"כ לדייר:

פסגה	גבע	שפל	סה"כ	שיא ביקוש
123.60	66.40	161.75	351.75	8.44
₪ 117.58	₪ 38.26	₪ 56.93	₪ 212.78	

סה"כ צריכה
 סה"כ לתשלום

40.00 ₪	<p>תשלום קבוע</p> <p>תשלום עבור גודל חיבור בKVA (0x0)</p> <p>סה"כ</p> <p>מע"מ 17.00%</p> <p>סה"כ לתשלום</p>	<p>כולל מע"מ</p>
0.00 ₪		
252.78 ₪		
42.97 ₪		
295.75 ₪		

התפלגות חיוב בש"ח לפי תע"ז

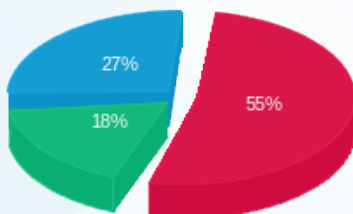

פסגה (117.58 ₪)
 גבע (38.26 ₪)
 שפל (56.93 ₪)

הסטוריית צריכה בקוט"ש

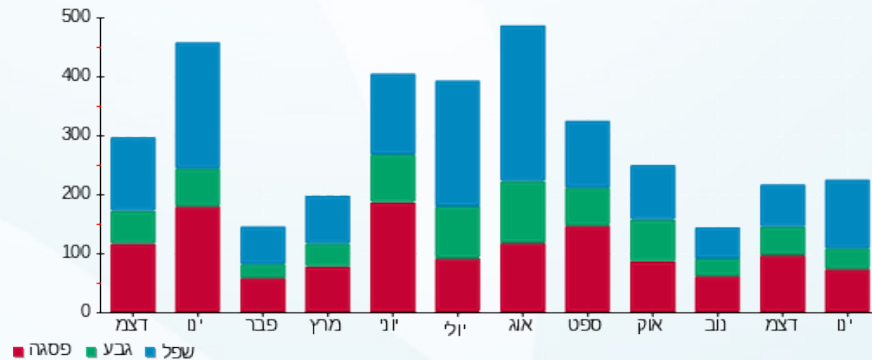



15/01/20 תאריך הפקה:
 14/01/20 תאריך קריאה נוכחית:
 15/12/19 תאריך קריאה קודמת:

שם דייר: דירה 05 - אשכר רייטר
 שם אתר: צופית

לקוח/ה נכבד/ה, אנו מתכבדים להגיש את חישוב צריכת החשמל לתקופה 14/01/20 - 15/12/19:

דירה 05 - 5 - 16193834 (0x0)

סוג תעריף	סוג צריכה	קריאה קודמת	קריאה נוכחית	סה"כ צריכה בקוט"ש	מחיר לקוט"ש בא"ג	סה"כ לתשלום
פרטי חשבון עבור תאריכים:						
777	פסגה	15/12/19	31/12/19	59.45	97.73	58.10 ₪
778	גבע	2,450.20	2,489.40	39.20	59.22	23.21 ₪
779	שפל	5,194.00	5,294.35	100.35	36.48	36.61 ₪
פרטי חשבון עבור תאריכים:						
777	פסגה	01/01/20	14/01/20	70.05	93.10	65.22 ₪
778	גבע	2,489.40	2,534.45	45.05	56.22	25.33 ₪
779	שפל	5,294.35	5,412.40	118.05	34.70	40.96 ₪

סה"כ לדייר:

פסגה	גבע	שפל	סה"כ	שיא ביקוש
129.50	84.25	218.40	432.15	9.09
₪ 123.32	₪ 48.54	₪ 77.57	₪ 249.43	

סה"כ צריכה
 סה"כ לתשלום

40.00 ₪	תשלום קבוע תשלום עבור גודל חיבור בKVA (0x0) סה"כ מע"מ 17.00%	
0.00 ₪		
289.43 ₪		
49.20 ₪		
338.63 ₪	סה"כ לתשלום	כולל מע"מ

התפלגות חיוב בש"ח לפי תעו"ז

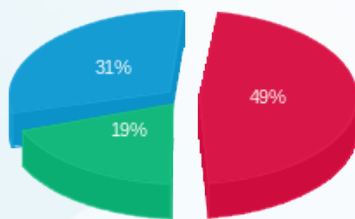

פסגה (123.32 ₪)
 גבע (48.54 ₪)
 שפל (77.57 ₪)

הסטוריית צריכה בקוט"ש

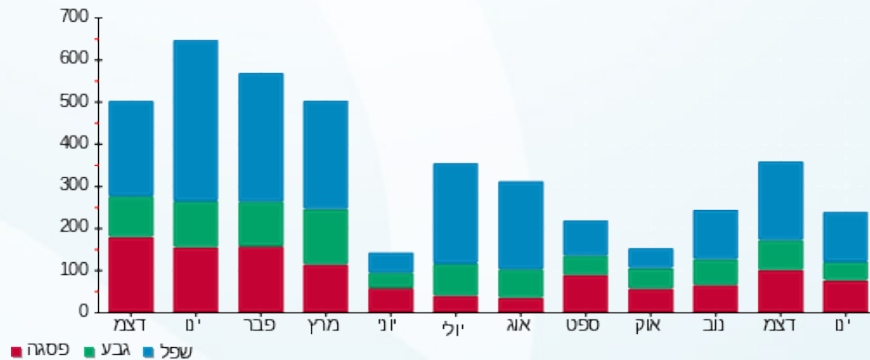

15/01/20 תאריך הפקה:
 14/01/20 תאריך קריאה נוכחית:
 15/12/19 תאריך קריאה קודמת:

שם דייר: דירה 06 - שמואל מרכוס
 שם אתר: צופית

לקוח/ה נכבד/ה, אנו מתכבדים להגיש את חישוב צריכת החשמל לתקופה 14/01/20 - 15/12/19:

דירה 06 - 6 - 16193834 (0x0)

סוג תעריף	סוג צריכה	קריאה קודמת	קריאה נוכחית	סה"כ צריכה בקוט"ש	מחיר לקוט"ש בא"ג	סה"כ לתשלום
פרטי חשבון עבור תאריכים:						
777	פסגה	15/12/19	31/12/19	40.40	97.73	39.48 ₪
778	גבע	1,559.35	1,590.50	31.15	59.22	18.45 ₪
779	שפל	2,954.25	3,012.60	58.35	36.48	21.29 ₪
פרטי חשבון עבור תאריכים:						
777	פסגה	01/01/20	14/01/20	38.90	93.10	36.22 ₪
778	גבע	1,590.50	1,620.55	30.05	56.22	16.89 ₪
779	שפל	3,012.60	3,090.25	77.65	34.70	26.94 ₪

סה"כ לדייר:

פסגה	גבע	שפל	סה"כ	שיא ביקוש
79.30	61.20	136.00	276.50	9.37
₪ 75.70	₪ 35.34	₪ 48.23	₪ 159.27	

סה"כ צריכה
 סה"כ לתשלום

40.00 ₪	תשלום קבוע תשלום עבור גודל חיבור בKVA (0x0) סה"כ מע"מ 17.00%	סה"כ לתשלום
0.00 ₪		
199.27 ₪		
33.88 ₪		
233.15 ₪	כולל מע"מ	

התפלגות חיוב בש"ח לפי תעו"ז

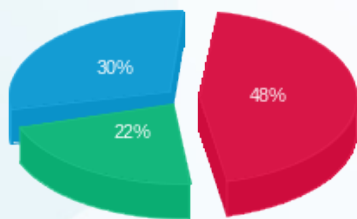

פסגה (75.70 ₪)
 גבע (35.34 ₪)
 שפל (48.23 ₪)

הסטוריית צריכה בקוט"ש

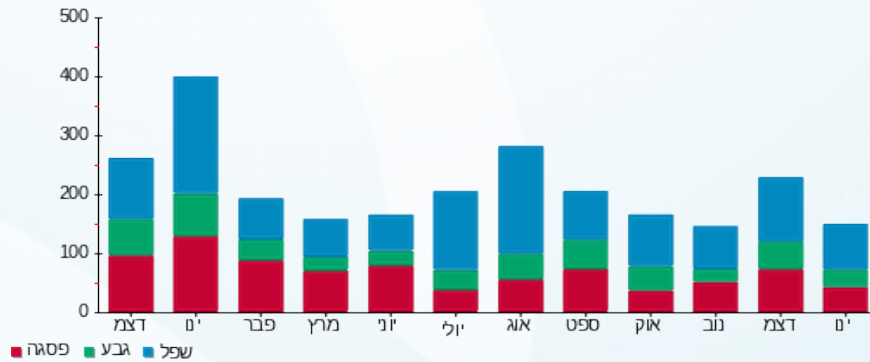



15/01/20 תאריך הפקה:
 14/01/20 תאריך קריאה נוכחית:
 15/12/19 תאריך קריאה קודמת:

שם דייר: דירה 07 - ארקדי
 שם אתר: צופית

לקוח/ה נכבד/ה, אנו מתכבדים להגיש את חישוב צריכת החשמל לתקופה 14/01/20 - 15/12/19:

דירה 07 - 11 - 16193834(0x0)

סוג תעריף	סוג צריכה	קריאה קודמת	קריאה נוכחית	סה"כ צריכה בקוט"ש	מחיר לקוט"ש בא"ג	סה"כ לתשלום
פרטי חשבון עבור תאריכים:						
777	פסגה	15/12/19	31/12/19	28.90	97.73	28.24 ₪
778	גבע	793.50	800.75	7.25	59.22	4.29 ₪
779	שפל	1,906.40	1,920.85	14.45	36.48	5.27 ₪
פרטי חשבון עבור תאריכים:						
777	פסגה	01/01/20	14/01/20	36.50	93.10	33.98 ₪
778	גבע	800.75	817.05	16.30	56.22	9.16 ₪
779	שפל	1,920.85	1,948.35	27.50	34.70	9.54 ₪

סה"כ לדייר:

פסגה	גבע	שפל	סה"כ	שיא ביקוש
65.40	23.55	41.95	130.90	35.20
₪ 62.23	₪ 13.46	₪ 14.81	₪ 90.50	

סה"כ צריכה
 סה"כ לתשלום

40.00 ₪	<p>תשלום קבוע</p> <p>תשלום עבור גודל חיבור בKVA (0x0)</p> <p>סה"כ</p> <p>מע"מ 17.00%</p> <p>סה"כ לתשלום</p>	<p>כולל מע"מ</p>
0.00 ₪		
130.50 ₪		
22.18 ₪		
152.68 ₪		

התפלגות חיוב בש"ח לפי תע"ז

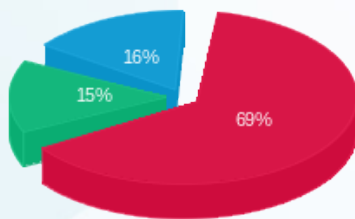

פסגה (62.23 ₪)
 גבע (13.46 ₪)
 שפל (14.81 ₪)

הסטוריית צריכה בקוט"ש

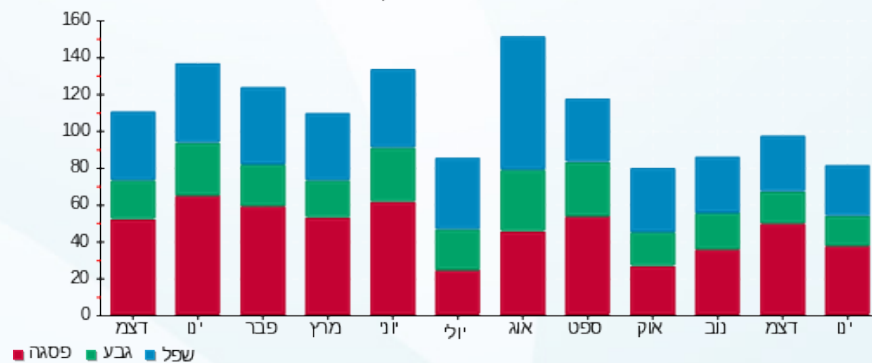



15/01/20 תאריך הפקה:
 14/01/20 תאריך קריאה נוכחית:
 15/12/19 תאריך קריאה קודמת:

שם דייר: דירה 08 - קרלוס
 שם אתר: צופית

לקוח/ה נכבד/ה, אנו מתכבדים להגיש את חישוב צריכת החשמל לתקופה 14/01/20 - 15/12/19:

דירה 08 - 8 - 16193834 (0x0)

סוג תעריף	סוג צריכה	קריאה קודמת	קריאה נוכחית	סה"כ צריכה בקוט"ש	מחיר לקוט"ש בא"ג	סה"כ לתשלום
פרטי חשבון עבור תאריכים:						
777	פסגה	15/12/19	31/12/19	28.45	97.73	27.80 ₪
778	גבע	1,401.30	1,424.85	23.55	59.22	13.95 ₪
779	שפל	2,892.55	2,934.85	42.30	36.48	15.43 ₪
פרטי חשבון עבור תאריכים:						
777	פסגה	01/01/20	14/01/20	27.90	93.10	25.97 ₪
778	גבע	1,424.85	1,448.80	23.95	56.22	13.46 ₪
779	שפל	2,934.85	2,974.10	39.25	34.70	13.62 ₪

סה"כ לדייר:

פסגה	גבע	שפל	סה"כ	שיא ביקוש
56.35	47.50	81.55	185.40	8.42
₪ 53.78	₪ 27.41	₪ 29.05	₪ 110.24	

סה"כ צריכה
 סה"כ לתשלום

תשלום קבוע	תשלום עבור גודל חיבור בKVA (0x0)	סה"כ	מע"מ 17.00%	סה"כ לתשלום	כולל מע"מ
40.00 ₪	0.00 ₪	150.24 ₪	25.54 ₪	175.78 ₪	

התפלגות חיוב בש"ח לפי תע"ז

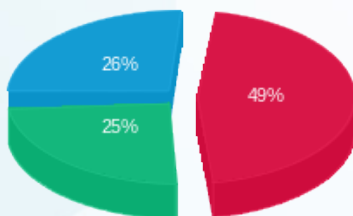

פסגה (53.78 ₪)
 גבע (27.41 ₪)
 שפל (29.05 ₪)

הסטוריית צריכה בקוט"ש

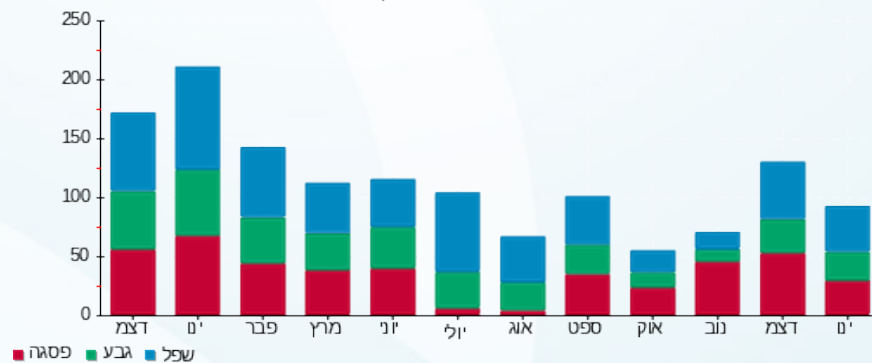

15/01/20 תאריך הפקה:
 14/01/20 תאריך קריאה נוכחית:
 15/12/19 תאריך קריאה קודמת:

שם דייר: דירה 09 - עוז הדר
 שם אתר: צופית

לקוח/ה נכבד/ה, אנו מתכבדים להגיש את חישוב צריכת החשמל לתקופה 14/01/20 - 15/12/19:

דירה 09 - 9 - 16193834 (0x0)

סה"כ לתשלום	מחיר לקוט"ש בא"ג	סה"כ צריכה בקוט"ש	קריאה נוכחית	קריאה קודמת	סוג צריכה	סוג תעריף
			31/12/19	15/12/19	פרטי חשבון עבור תאריכים:	
₪ 55.75	97.73	57.05	2,754.45	2,697.40	פסגה	777
₪ 45.81	59.22	77.35	2,957.75	2,880.40	גבע	778
₪ 37.52	36.48	102.85	5,418.50	5,315.65	שפל	779
			14/01/20	01/01/20	פרטי חשבון עבור תאריכים:	
₪ 38.68	93.10	41.55	2,796.00	2,754.45	פסגה	777
₪ 37.11	56.22	66.00	3,023.75	2,957.75	גבע	778
₪ 38.48	34.70	110.90	5,529.40	5,418.50	שפל	779

סה"כ לדייר:

שיא ביקוש	סה"כ	שפל	גבע	פסגה	
8.36	455.70	213.75	143.35	98.60	סה"כ צריכה
	₪ 253.35	₪ 76.00	₪ 82.91	₪ 94.44	סה"כ לתשלום

₪ 40.00	תשלום קבוע תשלום עבור גודל חיבור בKVA (0x0) סה"כ מע"מ 17.00%	
₪ 0.00		
₪ 293.35		
₪ 49.87		
₪ 343.22	סה"כ לתשלום	כולל מע"מ

התפלגות חיוב בש"ח לפי תע"ז

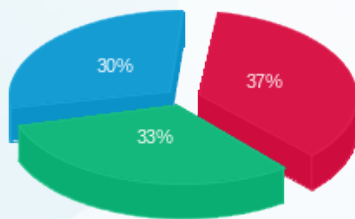

פסגה (₪ 94.44) (30%)
 גבע (₪ 82.91) (33%)
 שפל (₪ 76.00) (37%)

הסטוריית צריכה בקוט"ש

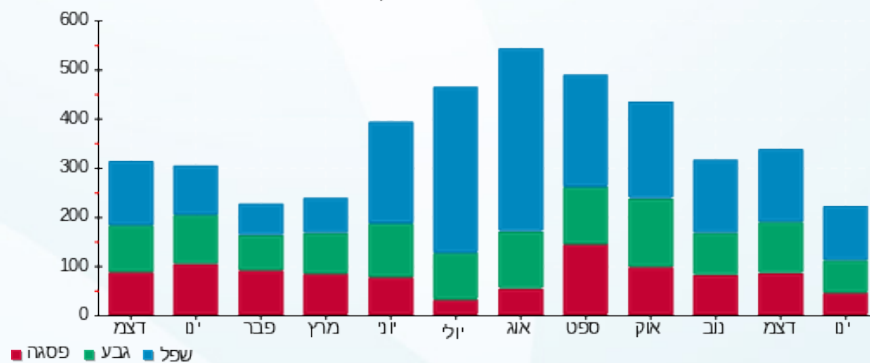



15/01/20 תאריך הפקדה:
 14/01/20 תאריך קריאה נוכחית:
 15/12/19 תאריך קריאה קודמת:

שם דייר: דירה 10 - שלהבת ביטון
 שם אתר: צופית

לקוח/ה נכבד/ה, אנו מתכבדים להגיש את חישוב צריכת החשמל לתקופה 14/01/20 - 15/12/19:

דירה 10 - שלהבת ביטון - 12 - 16193834(0x0)

סוג תעריף	סוג צריכה	קריאה קודמת	קריאה נוכחית	סה"כ צריכה בקוט"ש	מחיר לקוט"ש בא"ג	סה"כ לתשלום
פרטי חשבון עבור תאריכים:						
777	פסגה	15/12/19	31/12/19	41.65	97.73	40.70 ₪
778	גבע	2,327.60	2,363.75	36.15	59.22	21.41 ₪
779	שפל	2,870.75	2,939.75	69.00	36.48	25.17 ₪
פרטי חשבון עבור תאריכים:						
777	פסגה	01/01/20	14/01/20	25.80	93.10	24.02 ₪
778	גבע	2,363.75	2,394.20	30.45	56.22	17.12 ₪
779	שפל	2,939.75	2,987.15	47.40	34.70	16.45 ₪

סה"כ לדייר:

פסגה	גבע	שפל	סה"כ	שיא ביקוש
67.45	66.60	116.40	250.45	10.009
₪ 64.72	₪ 38.53	₪ 41.62	₪ 144.87	

סה"כ צריכה
 סה"כ לתשלום

40.00 ₪	תשלום קבוע תשלום עבור גודל חיבור בKVA (0x0) סה"כ מע"מ 17.00%	סה"כ לתשלום
0.00 ₪		
184.87 ₪		
31.43 ₪		
216.30 ₪	כולל מע"מ	

התפלגות חיוב בש"ח לפי תעו"ז

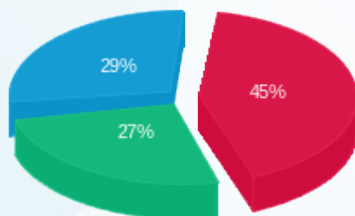

פסגה (64.72 ₪)
 גבע (38.53 ₪)
 שפל (41.62 ₪)

הסטוריית צריכה בקוט"ש

