



15/01/20

תאריך הפקדה:

שם דייר: \*אתגר משאבי אנוש  
שם אתר: קניון הנגב מגדל משרדים

31/12/19

תאריך קריאה נוכחית:

01/12/19

תאריך קריאה קודמת:

לקוח/ה נכבד/ה, אנו מתכבדים להגיש את חישוב צריכת החשמל לתקופה 01/12/19 - 31/12/19:

אתגר משאבי אנוש - 6 - 00025056 (3x25)

סוג תעריף	סוג צריכה	קריאה קודמת	קריאה נוכחית	סה"כ צריכה בקוט"ש	מחיר לקוט"ש בא"ג	סה"כ לתשלום
פרטי חשבון עבור תאריכים:						
777	פסגה	01/12/19	31/12/19	48.98	97.73	47.86 ₪
778	גבע	15,522.50	15,536.12	13.61	59.22	8.06 ₪
779	שפל	29,343.44	29,698.12	354.68	36.48	129.39 ₪

ציבורי+מיזוג אוויר

הערה	סה"כ לתשלום
ציבורי+מיזוג אוויר	1,839.00 ₪

סה"כ לדייר:

פסגה	גבע	שפל	סה"כ	שיא ביקוש
48.98	13.61	354.68	417.27	2.30
47.86 ₪	8.06 ₪	129.39 ₪	185.31 ₪	

סה"כ צריכה  
סה"כ לתשלום

195.61 ₪	תשלום קבוע	
15.87 ₪	תשלום עבור גודל חיבור בKVA (3x25)	
2,235.79 ₪	סה"כ לתשלום	לא כולל מע"מ

התפלגות חיוב בש"ח לפי תעו"ז

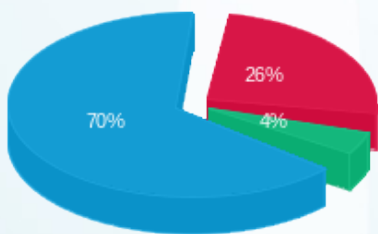

פסגה (47.86 ₪)  
גבע (8.06 ₪)  
שפל (129.39 ₪)

הסטוריית צריכה בקוט"ש

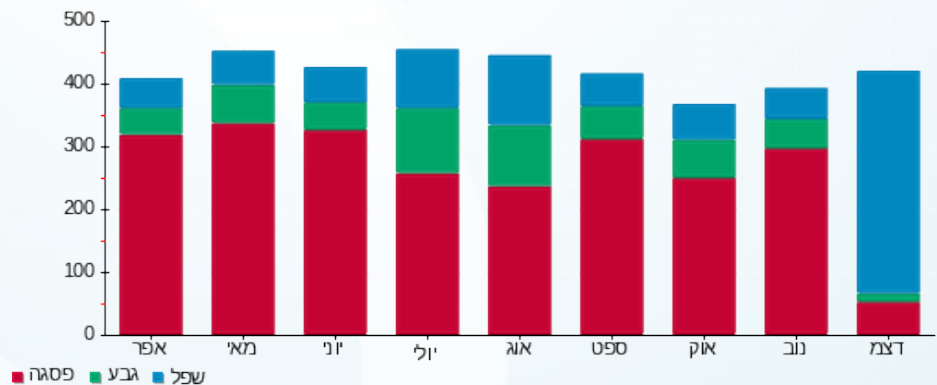

15/01/20 תאריך הפקה:  
 31/12/19 תאריך קריאה נוכחית:  
 01/12/19 תאריך קריאה קודמת:

שם דייר: \*קומה 01 בית ספר לבגרות של יואל גבע  
 שם אתר: קניון הנגב מגדל משרדים

**לקוח/ה נכבד/ה, אנו מתכבדים להגיש את חישוב צריכת החשמל לתקופה 01/12/19 - 31/12/19:**

קומה 01 בית ספר לבגרות של יואל גבע - 3 - 00025056 (3x63)

סוג תעריף	סוג צריכה	קריאה קודמת	קריאה נוכחית	סה"כ צריכה בקוט"ש	מחיר לקוט"ש בא"ג	סה"כ לתשלום
פרטי חשבון עבור תאריכים:						
777	פסגה	01/12/19	31/12/19	394.89	97.73	385.93 ₪
778	גבע	75,735.88	75,886.57	150.69	59.22	89.24 ₪
779	שפל	91,007.96	92,118.67	1,110.70	36.48	405.18 ₪

**ציבורי+מיזוג אוויר**

הערה	סה"כ לתשלום
ציבורי+מיזוג אוויר	5,385.00 ₪

**סה"כ לדייר:**

פסגה	גבע	שפל	סה"כ	שיא ביקוש
394.89	150.69	1,110.70	1,656.28	7.07
385.93 ₪	89.24 ₪	405.18 ₪	880.35 ₪	

סה"כ צריכה  
 סה"כ לתשלום

לא כולל מע"מ	סה"כ לתשלום	תשלום עבור גודל חיבור בKVA (3x63)	תשלום קבוע
6,500.95 ₪		39.99 ₪	195.61 ₪

התפלגות חיוב בש"ח לפי תעו"ז

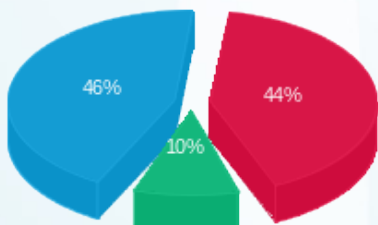

פסגה (385.93 ₪) - 46%  
 גבע (89.24 ₪) - 10%  
 שפל (405.18 ₪) - 44%

הסטוריית צריכה בקוט"ש

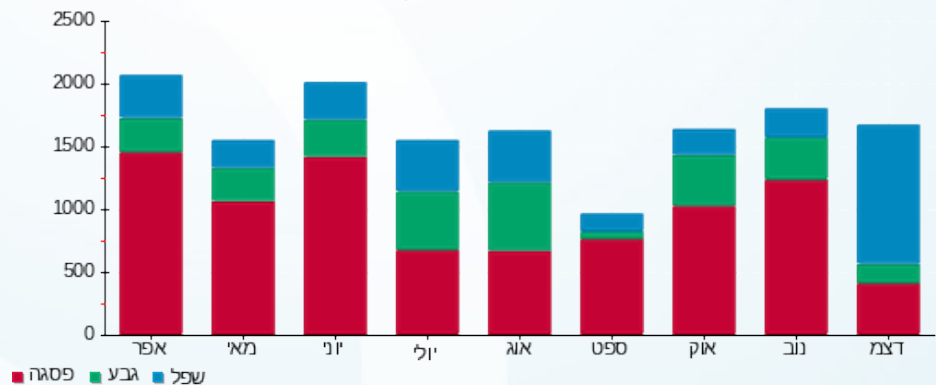

15/01/20 תאריך הפקה:  
 31/12/19 תאריך קריאה נוכחית:  
 01/12/19 תאריך קריאה קודמת:

שם דייר: \*קומה 01 אתגר משאבי אנוש (חדש)  
 שם אתר: קניון הנגב מגדל משרדים

**לקוח/ה נכבד/ה, אנו מתכבדים להגיש את חישוב צריכת החשמל לתקופה 01/12/19 - 31/12/19:**

**קומה 01 אתגר משאבי אנוש (חדש) - 7 - (3x25)00025056**

סוג תעריף	סוג צריכה	קריאה קודמת	קריאה נוכחית	סה"כ צריכה בקוט"ש	מחיר לקוט"ש בא"ג	סה"כ לתשלום
פרטי חשבון עבור תאריכים:						
777	פסגה	01/12/19	31/12/19	89.71	97.73	87.67 ₪
778	גבע	9,532.30	9,560.89	28.59	59.22	16.93 ₪
779	שפל	15,002.13	15,416.76	414.63	36.48	151.26 ₪

**ציבורי+מיזוג אוויר**

הערה	סה"כ לתשלום
ציבורי+מיזוג אוויר	916.00 ₪

**סה"כ לדייר:**

פסגה	גבע	שפל	סה"כ	שיא ביקוש
89.71	28.59	414.63	532.93	3.17
₪ 87.67	₪ 16.93	₪ 151.26	₪ 255.86	

סה"כ צריכה  
סה"כ לתשלום

לא כולל מע"מ	סה"כ לתשלום	תשלום עבור גודל חיבור בKVA (3x25)	תשלום קבוע
	1,383.34 ₪	15.87 ₪	195.61 ₪

התפלגות חיוב בש"ח לפי תעו"ז

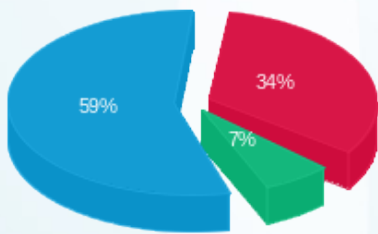

פסגה (₪ 87.67) 59%  
 גבע (₪ 16.93) 7%  
 שפל (₪ 151.26) 34%

הסטוריית צריכה בקוט"ש

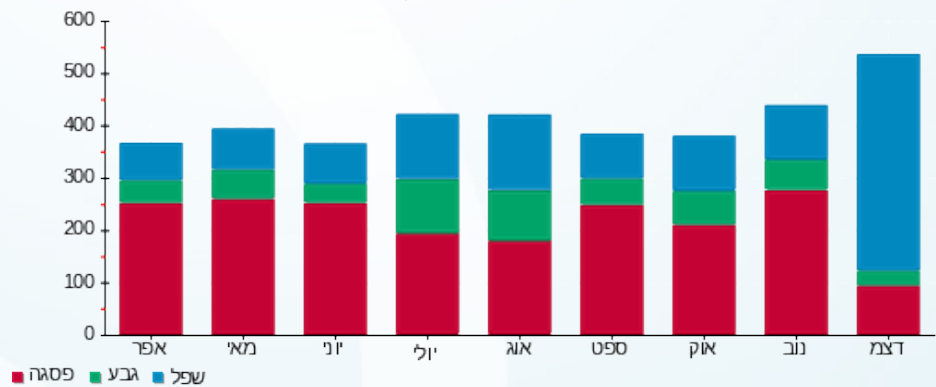

15/01/20 תאריך הפקה:  
 31/12/19 תאריך קריאה נוכחית:  
 01/12/19 תאריך קריאה קודמת:

שם דייר: \*קומה 04 קופת חולים לאומית  
 שם אתר: קניון הנגב מגדל משרדים

**לקוח/ה נכבד/ה, אנו מתכבדים להגיש את חישוב צריכת החשמל לתקופה 01/12/19 - 31/12/19:**

**קומה 04 קופת חולים לאומית - 4 - (3x160)00024396**

סוג תעריף	סוג צריכה	קריאה קודמת	קריאה נוכחית	סה"כ צריכה בקוט"ש	מחיר לקוט"ש בא"ג	סה"כ לתשלום
		01/12/19	31/12/19	פרטי חשבון עבור תאריכים:		
777	פסגה	543,536.26	545,011.23	1,474.97	97.73	1,441.49 ₪
778	גבע	297,041.64	297,421.39	379.75	59.22	224.89 ₪
779	שפל	378,556.29	382,411.80	3,855.51	36.48	1,406.49 ₪

**ציבורי + מיזוג אוויר**

סוג תעריף	הערה	סה"כ לתשלום
ציבורי + מיזוג אוויר		14,914.00 ₪

**סה"כ לדייר:**

שיא ביקוש	סה"כ	שפל	גבע	פסגה	סה"כ צריכה
22.30	5,710.24	3,855.51	379.75	1,474.97	סה"כ לתשלום
	3,072.87 ₪	1,406.49 ₪	224.89 ₪	1,441.49 ₪	

תשלום קבוע	תשלום עבור גודל חיבור בKVA (3x160)	סה"כ לתשלום	לא כולל מע"מ
195.61 ₪	101.57 ₪	18,284.05 ₪	

התפלגות חיוב בש"ח לפי תעו"ז

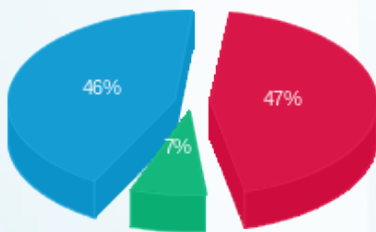

■ פסגה (1,441.49 ₪)  
 ■ גבע (224.89 ₪)  
 ■ שפל (1,406.49 ₪)

הסטוריית צריכה בקוט"ש

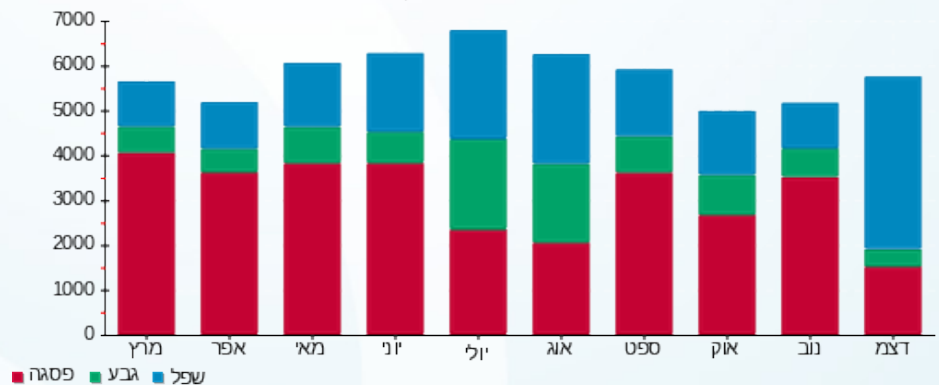



15/01/20

תאריך הפקדה:

שם דייר: \*קומה 05 מדיטון מרכזים רפואיים  
שם אתר: קניון הנגב מגדל משרדים

31/12/19

תאריך קריאה נוכחית:

01/12/19

תאריך קריאה קודמת:

לקוח/ה נכבד/ה, אנו מתכבדים להגיש את חישוב צריכת החשמל לתקופה 01/12/19 - 31/12/19:

קומה 05 מדיטון מרכזים רפואיים - 5 - 00024396(3x100)

סוג תעריף	סוג צריכה	קריאה קודמת	קריאה נוכחית	סה"כ צריכה בקוט"ש	מחיר לקוט"ש בא"ג	סה"כ לתשלום
פרטי חשבון עבור תאריכים:						
777	פסגה	01/12/19	31/12/19	566.07	97.73	553.22 ₪
778	גבע	90,876.75	90,956.26	79.51	59.22	47.09 ₪
779	שפל	96,915.47	98,431.23	1,515.76	36.48	552.95 ₪

ציבורי + מיזוג אוויר

הערה	סה"כ לתשלום
ציבורי + מיזוג אוויר	7,520.00 ₪

סה"כ לדייר:

פסגה	גבע	שפל	סה"כ	שיא ביקוש
566.07	79.51	1,515.76	2,161.35	10.06
₪ 553.22	₪ 47.09	₪ 552.95	₪ 1,153.26	

סה"כ צריכה  
סה"כ לתשלום

תשלום קבוע	תשלום עבור גודל חיבור בKVA (3x100)	סה"כ לתשלום
195.61 ₪	63.48 ₪	8,932.35 ₪

לא כולל מע"מ

התפלגות חיוב בש"ח לפי תעו"ז

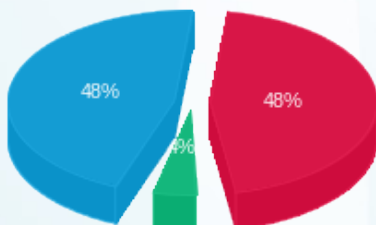

פסגה (553.22 ₪) 48%  
גבע (47.09 ₪) 48%  
שפל (552.95 ₪) 4%

הסטוריית צריכה בקוט"ש

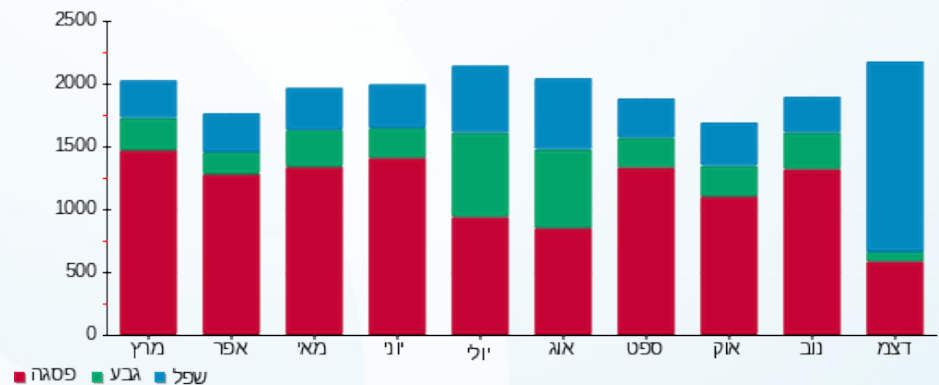

15/01/20 תאריך הפקדה:  
 31/12/19 תאריך קריאה נוכחית:  
 01/12/19 תאריך קריאה קודמת:

שם דייר: \*קומה 09 סלקום ישראל משרד  
 שם אתר: קניון הנגב מגדל משרדים

**לקוח/ה נכבד/ה, אנו מתכבדים להגיש את חישוב צריכת החשמל לתקופה 01/12/19 - 31/12/19:**

קומה 09 סלקום ישראל משרד - 6 - 00024396(3x25)

סוג תעריף	סוג צריכה	קריאה קודמת	קריאה נוכחית	סה"כ צריכה בקוט"ש	מחיר לקוט"ש בא"ג	סה"כ לתשלום
			01/12/19	31/12/19	פרטי חשבון עבור תאריכים:	
777	פסגה	888,228.94	890,598.41	2,369.47	97.73	2,315.68 ₪
778	גבע	656,041.04	657,139.38	1,098.34	59.22	650.44 ₪
779	שפל	1,406,885.75	1,415,221.66	8,335.90	36.48	3,040.94 ₪

סה"כ לדייר:

פסגה	גבע	שפל	סה"כ	שיא ביקוש
2,369.47	1,098.34	8,335.90	11,803.71	19.06
2,315.68 ₪	650.44 ₪	3,040.94 ₪	6,007.06 ₪	

סה"כ צריכה  
סה"כ לתשלום

195.61 ₪	<b>תשלום קבוע</b>	
15.87 ₪	<b>תשלום עבור גודל חיבור בKVA (3x25)</b>	
6,218.54 ₪	<b>סה"כ לתשלום</b>	<b>לא כולל מע"מ</b>

התפלגות חיוב בש"ח לפי תע"ז

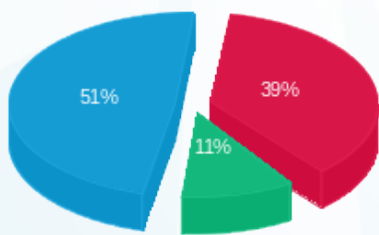

■ פסגה (2,315.68 ₪)  
 ■ גבע (650.44 ₪)  
 ■ שפל (3,040.94 ₪)

הסטוריית צריכה בקוט"ש

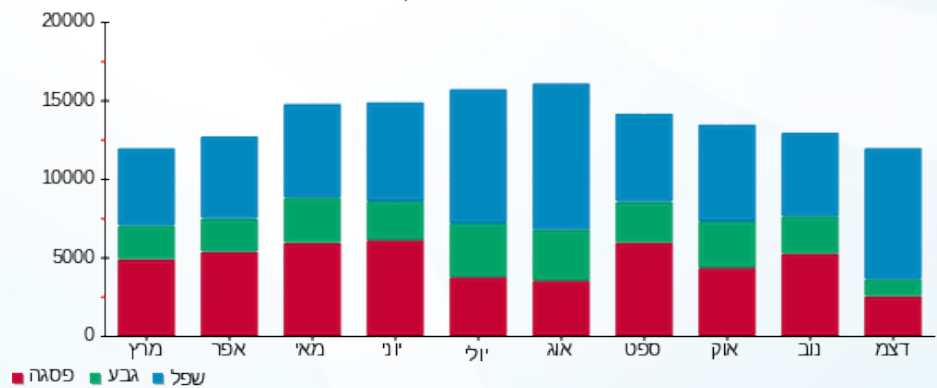



15/01/20 תאריך הפקה:  
 31/12/19 תאריך קריאה נוכחית:  
 01/12/19 תאריך קריאה קודמת:

**שם דייר:** \*שירותי בריאות כללית  
**שם אתר:** קניון הנגב מגדל משרדים

**לקוח/ה נכבד/ה, אנו מתכבדים להגיש את חישוב צריכת החשמל לתקופה 01/12/19 - 31/12/19:**

**קומה 06 קופת חולים כללית - 1 - (0x0)000002**

סוג תעריף	סוג צריכה	קריאה קודמת	קריאה נוכחית	סה"כ צריכה בקוט"ש	מחיר לקוט"ש בא"ג	סה"כ לתשלום
			31/12/19	01/12/19	פרטי חשבון עבור תאריכים:	
777	פסגה	0.00	0.00	0.00	97.73	0.00 ₪
778	גבע	0.00	0.00	0.00	59.22	0.00 ₪
779	שפל	0.00	0.00	0.00	36.48	0.00 ₪

**קומה 03 שירותי בריאות כללית מחוז דרום - 3 - (3x160)00024396**

סוג תעריף	סוג צריכה	קריאה קודמת	קריאה נוכחית	סה"כ צריכה בקוט"ש	מחיר לקוט"ש בא"ג	סה"כ לתשלום
			31/12/19	01/12/19	פרטי חשבון עבור תאריכים:	
777	פסגה	810,033.83	812,236.29	2,202.46	97.73	2,152.46 ₪
778	גבע	443,154.32	443,776.53	622.22	59.22	368.48 ₪
779	שפל	592,370.94	598,484.94	6,114.00	36.48	2,230.39 ₪

**קומה 07 - 4 - (0x0)00024398**

סוג תעריף	סוג צריכה	קריאה קודמת	קריאה נוכחית	סה"כ צריכה בקוט"ש	מחיר לקוט"ש בא"ג	סה"כ לתשלום
			31/12/19	01/12/19	פרטי חשבון עבור תאריכים:	
777	פסגה	180,236.84	180,812.02	575.18	97.73	562.12 ₪
778	גבע	97,304.63	97,569.69	265.06	59.22	156.97 ₪
779	שפל	132,025.39	134,108.45	2,083.06	36.48	759.90 ₪

**קומה 06 בריאות כללית - 6 - (0x0)00024399**

סוג תעריף	סוג צריכה	קריאה קודמת	קריאה נוכחית	סה"כ צריכה בקוט"ש	מחיר לקוט"ש בא"ג	סה"כ לתשלום
			31/12/19	01/12/19	פרטי חשבון עבור תאריכים:	
777	פסגה	473,683.09	474,746.20	1,063.11	97.73	1,038.97 ₪
778	גבע	283,202.59	283,682.40	479.82	59.22	284.15 ₪
779	שפל	368,887.48	372,788.66	3,901.17	36.48	1,423.15 ₪



**קומה 07 קופ"ח כללית - 6 - (3x25)00024401**

סוג תעריף	סוג צריכה	קריאה קודמת	קריאה נוכחית	סה"כ צריכה בקוט"ש	מחיר לקוט"ש בא"ג	סה"כ לתשלום
פרטי חשבון עבור תאריכים:						
777	פסגה	01/12/19	31/12/19	166.24	97.73	162.47 ₪
778	גבע	36,435.61	36,502.73	67.12	59.22	39.75 ₪
779	שפל	32,331.49	32,889.71	558.22	36.48	203.64 ₪

**ממד קומה 03 - 3 - (0x0)00025306**

סוג תעריף	סוג צריכה	קריאה קודמת	קריאה נוכחית	סה"כ צריכה בקוט"ש	מחיר לקוט"ש בא"ג	סה"כ לתשלום
פרטי חשבון עבור תאריכים:						
777	פסגה	01/12/19	31/12/19	41.39	97.73	40.45 ₪
778	גבע	6,000.53	6,018.51	17.98	59.22	10.65 ₪
779	שפל	6,289.57	6,391.43	101.86	36.48	37.16 ₪

**קומה 08 קופת חולים כללית - 1 - (0x0)14155746**

סוג תעריף	סוג צריכה	קריאה קודמת	קריאה נוכחית	סה"כ צריכה בקוט"ש	מחיר לקוט"ש בא"ג	סה"כ לתשלום
פרטי חשבון עבור תאריכים:						
777	פסגה	01/12/19	31/12/19	465.40	97.73	454.84 ₪
778	גבע	6,502.40	6,629.70	127.30	59.22	75.39 ₪
779	שפל	13,894.70	15,112.30	1,217.60	36.48	444.18 ₪

**ציבורי + מיזוג אוויר קומה 03 . 872 מ"ר**

סוג תעריף	הערה
ציבורי + מיזוג אוויר קומה 03 . 872 מ"ר	14,967.00 ₪

**ציבורי + מיזוג אוויר קומה 06 . 79.3 מ"ר**

סוג תעריף	הערה
ציבורי + מיזוג אוויר קומה 06 . 79.3 מ"ר	1,331.00 ₪

**ציבורי + מיזוג אוויר קומה 08 . 46.39 מ"ר**

סוג תעריף	הערה
ציבורי + מיזוג אוויר קומה 08 . 46.39 מ"ר	750.00 ₪

**ציבורי + מיזוג אוויר קומה 07 . 137.56 מ"ר**

סוג תעריף	הערה
ציבורי + מיזוג אוויר קומה 07 . 137.56 מ"ר	1,615.00 ₪





ציבורי + מיזוג אוויר קומה 07.189.1 מ"ר

סה"כ לתשלום	הערה
2,221.00 ₪	ציבורי + מיזוג אוויר קומה 07.189.1 מ"ר

ציבורי + מיזוג אוויר קומה 06.504.37 מ"ר

סה"כ לתשלום	הערה
8,463.00 ₪	ציבורי + מיזוג אוויר קומה 06.504.37 מ"ר

ציבורי + מיזוג קומה 02 - 91 מ"ר

סה"כ לתשלום	הערה
0.00 ₪	ציבורי + מיזוג קומה 02 - 91 מ"ר

סה"כ לדייר:

שיא ביקוש	סה"כ	שפל	גבע	פסגה
27.69	20,069.18	13,975.91	1,579.49	4,513.77
	10,445.10 ₪	5,098.41 ₪	935.38 ₪	4,411.31 ₪

סה"כ צריכה

סה"כ לתשלום

1,369.27 ₪	<b>תשלום קבוע</b>	עבור 7 מונים
117.44 ₪	<b>תשלום עבור גודל חיבור בKVA (3x185)</b>	
41,278.81 ₪	<b>סה"כ לתשלום</b>	<b>לא כולל מע"מ</b>

התפלגות חיוב בש"ח לפי תע"ז

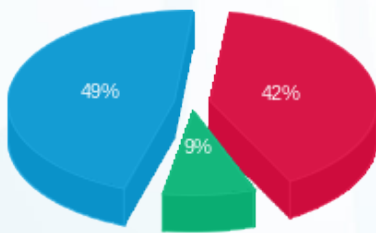

- פסגה (4,411.31 ₪) - 49%
- גבע (935.38 ₪) - 9%
- שפל (5,098.41 ₪) - 42%

הסטוריית צריכה בקוט"ש

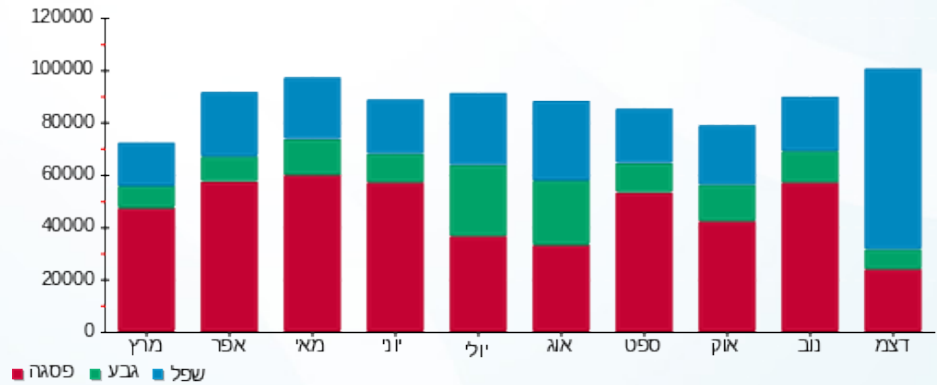

15/01/20 תאריך הפקה:  
 31/12/19 תאריך קריאה נוכחית:  
 01/12/19 תאריך קריאה קודמת:

שם דייר: גופי חימום קומה 05  
 שם אתר: קניון הנגב מגדל משרדים

**לקוח/ה נכבד/ה, אנו מתכבדים להגיש את חישוב צריכת החשמל לתקופה 01/12/19 - 31/12/19:**

**2 יחידות VAV קומה 5 - 1 - 00021265 (0x0)**

סוג תעריף	סוג צריכה	קריאה קודמת	קריאה נוכחית	סה"כ צריכה בקוט"ש	מחיר לקוט"ש בא"ג	סה"כ לתשלום
			01/12/19	31/12/19	פרטי חשבון עבור תאריכים:	
777	פסגה	730,595.28	732,709.04	-2,113.77	97.73	₪ -2,065.78
778	גבע	319,587.78	320,156.37	-568.59	59.22	₪ -336.72
779	שפל	310,083.65	314,660.40	-4,576.75	36.48	₪ -1,669.60

**מיזוג 5 - 5 - 00024395 (0x0)**

סוג תעריף	סוג צריכה	קריאה קודמת	קריאה נוכחית	סה"כ צריכה בקוט"ש	מחיר לקוט"ש בא"ג	סה"כ לתשלום
			01/12/19	31/12/19	פרטי חשבון עבור תאריכים:	
777	פסגה	1,737,693.82	1,742,891.27	5,197.44	97.73	₪ 5,079.46
778	גבע	947,601.77	949,107.98	1,506.21	59.22	₪ 891.98
779	שפל	782,936.56	793,704.27	10,767.71	36.48	₪ 3,928.06

**סה"כ לדייר:**

פסגה	גבע	שפל	סה"כ	שיא ביקוש
3,083.68	937.62	6,190.96	10,212.26	53.29
₪ 3,013.68	₪ 555.26	₪ 2,258.46	₪ 5,827.40	

סה"כ צריכה

סה"כ לתשלום

₪ 0.00	<b>תשלום קבוע</b>	
₪ 0.00	<b>תשלום עבור גודל חיבור בKVA (0x0)</b>	
₪ 5,827.40	<b>סה"כ לתשלום</b>	<b>לא כולל מע"מ</b>

15/01/20 תאריך הפקה:  
 31/12/19 תאריך קריאה נוכחית:  
 01/12/19 תאריך קריאה קודמת:

שם דייר: גופי חימום קומה 04  
 שם אתר: קניון הנגב מגדל משרדים

**לקוח/ה נכבד/ה, אנו מתכבדים להגיש את חישוב צריכת החשמל לתקופה 01/12/19 - 31/12/19:**

**מיזוג 3 - 4 - 00024397 (0x0)**

סה"כ לתשלום	מחיר לקוט"ש בא"ג	סה"כ צריכה בקוט"ש	קריאה נוכחית	קריאה קודמת	סוג צריכה	סוג תעריף
			31/12/19	01/12/19	פרטי חשבון עבור תאריכים:	
₪ 4,424.99	97.73	4,527.77	1,443,252.60	1,438,724.83	פסגה	777
₪ 1,328.41	59.22	2,243.18	817,648.58	815,405.40	גבע	778
₪ 4,750.32	36.48	13,021.72	433,432.75	420,411.03	שפל	779

**2 יחידות VAV קומה 1 - 4 - 00025056 (0x0)**

סה"כ לתשלום	מחיר לקוט"ש בא"ג	סה"כ צריכה בקוט"ש	קריאה נוכחית	קריאה קודמת	סוג צריכה	סוג תעריף
			31/12/19	01/12/19	פרטי חשבון עבור תאריכים:	
₪ -1,402.66	97.73	-1,435.24	656,156.40	654,721.16	פסגה	777
₪ -361.30	59.22	-610.10	281,437.55	280,827.45	גבע	778
₪ -1,493.78	36.48	-4,094.80	231,753.18	227,658.38	שפל	779

**סה"כ לדייר:**

שיא ביקוש	סה"כ	שפל	גבע	פסגה	
83.62	13,652.52	8,926.92	1,633.08	3,092.53	סה"כ צריכה
	₪ 7,245.98	₪ 3,256.54	₪ 967.11	₪ 3,022.33	סה"כ לתשלום

₪ 0.00	<b>תשלום קבוע</b>	
₪ 0.00	<b>תשלום עבור גודל חיבור בKVA (0x0)</b>	
₪ 7,245.98	<b>סה"כ לתשלום</b>	<b>לא כולל מע"מ</b>

15/01/20 תאריך הפקדה:  
 31/12/19 תאריך קריאה נוכחי:  
 01/12/19 תאריך קריאה קודמת:

שם דייר: היי קיו כיתות לימוד קומה 06  
 שם אתר: קניון הנגב מגדל משרדים

**לקוח/ה נכבד/ה, אנו מתכבדים להגיש את חישוב צריכת החשמל לתקופה 01/12/19 - 31/12/19:**

היי קיו כיתות לימוד קומה 06 - 4 - 00024399 (3x25)

סוג תעריף	סוג צריכה	קריאה קודמת	קריאה נוכחית	סה"כ צריכה בקוט"ש	מחיר לקוט"ש בא"ג	סה"כ לתשלום
פרטי חשבון עבור תאריכים:						
777	פסגה	01/12/19	31/12/19	3.58	97.73	350 ₪
778	גבע	21,791.32	21,792.50	1.18	59.22	70 ₪
779	שפל	34,132.38	34,140.41	8.04	36.48	293 ₪

**ציבורי + מיזוג אוויר**

הערה	סה"כ לתשלום
ציבורי + מיזוג אוויר	1,032.00 ₪

**סה"כ לדייר:**

פסגה	גבע	שפל	סה"כ	שיא ביקוש
3.58	1.18	8.04	12.79	0.42
350 ₪	70 ₪	293 ₪	713 ₪	

סה"כ צריכה  
 סה"כ לתשלום

195.61 ₪	תשלום קבוע	
15.87 ₪	תשלום עבור גודל חיבור בKVA (3x25)	
1,250.61 ₪	סה"כ לתשלום	לא כולל מע"מ

התפלגות חיוב בש"ח לפי תעו"ז

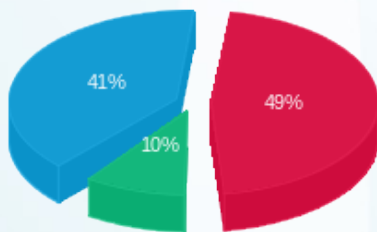

פסגה (3.50 ₪) ■  
 גבע (0.70 ₪) ■  
 שפל (2.93 ₪) ■

הסטוריית צריכה בקוט"ש

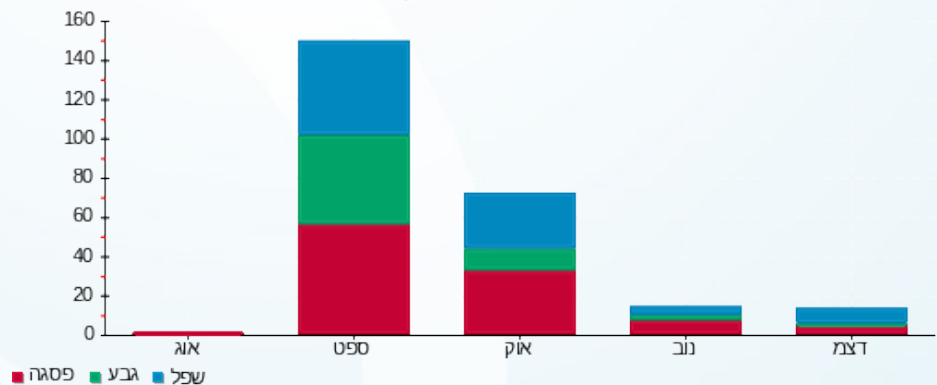



15/01/20

תאריך הפקדה:

שם דייר: מגדלי קירור בק 9 לידיעה

31/12/19

תאריך קריאה נוכחית:

שם אתר: קניון הנגב מגדל משרדים

01/12/19

תאריך קריאה קודמת:

לקוח/ה נכבד/ה, אנו מתכבדים להגיש את חישוב צריכת החשמל לתקופה 01/12/19 - 31/12/19:

מגדלי קירור בק 9 - 7 - 00024396 (0x0)

סוג תעריף	סוג צריכה	קריאה קודמת	קריאה נוכחית	סה"כ צריכה בקוט"ש	מחיר לקוט"ש בא"ג	סה"כ לתשלום
		01/12/19	31/12/19			
777	פסגה	2,937,394.55	2,948,656.87	11,262.32	97.73	11,006.67 ₪
778	גבע	1,958,213.86	1,962,224.97	4,011.11	59.22	2,375.38 ₪
779	שפל	2,429,471.78	2,455,381.65	25,909.87	36.48	9,451.92 ₪

סה"כ לדייר:

פסגה	גבע	שפל	סה"כ	שיא ביקוש
11,262.32	4,011.11	25,909.87	41,183.31	82.14
11,006.67 ₪	2,375.38 ₪	9,451.92 ₪	22,833.97 ₪	

סה"כ צריכה

סה"כ לתשלום

0.00 ₪	תשלום קבוע	
0.00 ₪	תשלום עבור גודל חיבור בKVA (0x0)	
22,833.97 ₪	סה"כ לתשלום	לא כולל מע"מ

התפלגות חיוב בש"ח לפי תע"ז

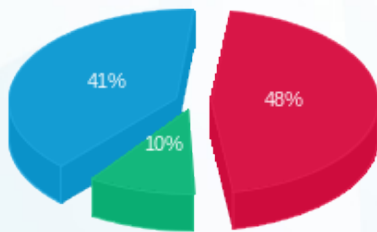

■ פסגה (11,006.67 ₪)  
■ גבע (2,375.38 ₪)  
■ שפל (9,451.92 ₪)

הסטוריית צריכה בקוט"ש

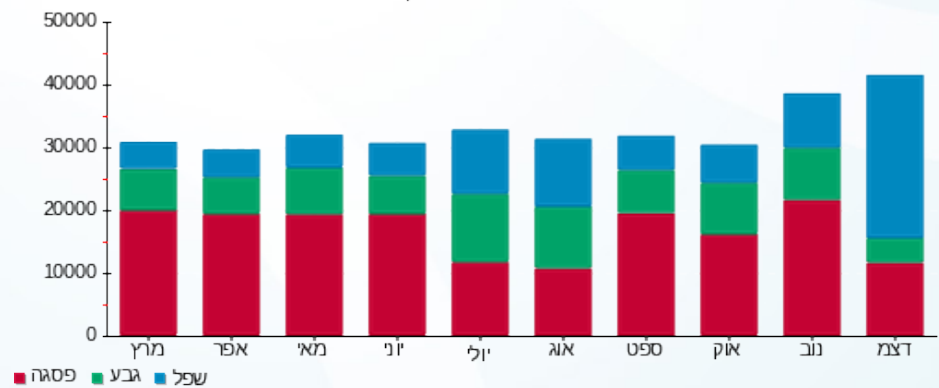



15/01/20 תאריך הפקדה:  
 31/12/19 תאריך קריאה נוכחית:  
 01/12/19 תאריך קריאה קודמת:

שם דייר: מיזוג אוויר קומה 01  
 שם אתר: קניון הנגב מגדל משרדים

לקוח/ה נכבד/ה, אנו מתכבדים להגיש את חישוב צריכת החשמל לתקופה 01/12/19 - 31/12/19:

מיזוג אוויר קומה 01 - 8 - 00024396 (0x0)

סוג תעריף	סוג צריכה	קריאה קודמת	קריאה נוכחית	סה"כ צריכה בקוט"ש	מחיר לקוט"ש בא"ג	סה"כ לתשלום
פרטי חשבון עבור תאריכים:						
777	פסגה	01/12/19	31/12/19	1,281,672.74	97.73	124,899.00 ₪
778	גבע	648,925.70	649,695.99	770.29	59.22	456.16 ₪
779	שפל	476,781.06	486,545.20	9,764.14	36.48	3,561.96 ₪

סה"כ לדייר:

פסגה	גבע	שפל	סה"כ	שיא ביקוש
6,036.02	770.29	9,764.14	16,570.45	66.12
124,899.00 ₪	456.16 ₪	3,561.96 ₪	9,917.13 ₪	

סה"כ צריכה  
 סה"כ לתשלום

0.00 ₪	תשלום קבוע	
0.00 ₪	תשלום עבור גודל חיבור בKVA (0x0)	
9,917.13 ₪	סה"כ לתשלום	לא כולל מע"מ

התפלגות חיוב בש"ח לפי תע"ז

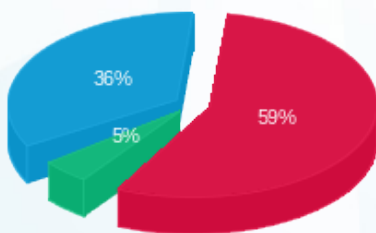

■ פסגה (6,036.02 ₪) 59%  
 ■ גבע (456.16 ₪) 36%  
 ■ שפל (3,561.96 ₪) 5%

הסטוריית צריכה בקוט"ש

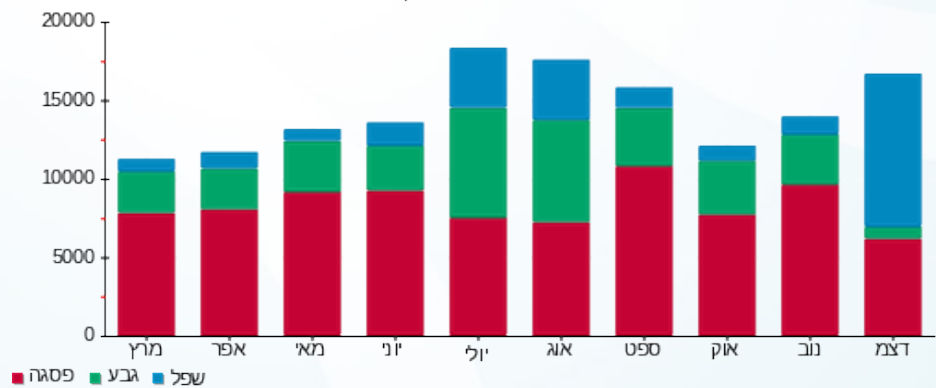

15/01/20 תאריך הפקדה:  
 31/12/19 תאריך קריאה נוכחית:  
 01/12/19 תאריך קריאה קודמת:

שם דייר: מיזוג אוויר קומה 02  
 שם אתר: קניון הנגב מגדל משרדים

לקוח/ה נכבד/ה, אנו מתכבדים להגיש את חישוב צריכת החשמל לתקופה 01/12/19 - 31/12/19:

מיזוג אוויר קומה 02 - 1 - 00024397(0x0)

סוג תעריף	סוג צריכה	קריאה קודמת	קריאה נוכחית	סה"כ צריכה בקוט"ש	מחיר לקוט"ש בא"ג	סה"כ לתשלום
		01/12/19	31/12/19			
777	פסגה	1,830,980.82	1,837,400.51	6,419.69	97.73	6,273.96 ₪
778	גבע	995,706.27	996,573.76	867.49	59.22	513.73 ₪
779	שפל	446,540.65	457,703.39	11,162.74	36.48	4,072.17 ₪

סה"כ לדייר:

פסגה	גבע	שפל	סה"כ	שיא ביקוש
6,419.69	867.49	11,162.74	18,449.91	79.57
6,273.96 ₪	513.73 ₪	4,072.17 ₪	10,859.85 ₪	

סה"כ צריכה

סה"כ לתשלום

0.00 ₪	תשלום קבוע	
0.00 ₪	תשלום עבור גודל חיבור בKVA (0x0)	
10,859.85 ₪	סה"כ לתשלום	לא כולל מע"מ

התפלגות חיוב בש"ח לפי תע"ז

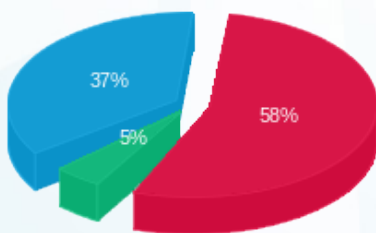

■ פסגה (6,273.96 ₪)  
 ■ גבע (513.73 ₪)  
 ■ שפל (4,072.17 ₪)

הסטוריית צריכה בקוט"ש

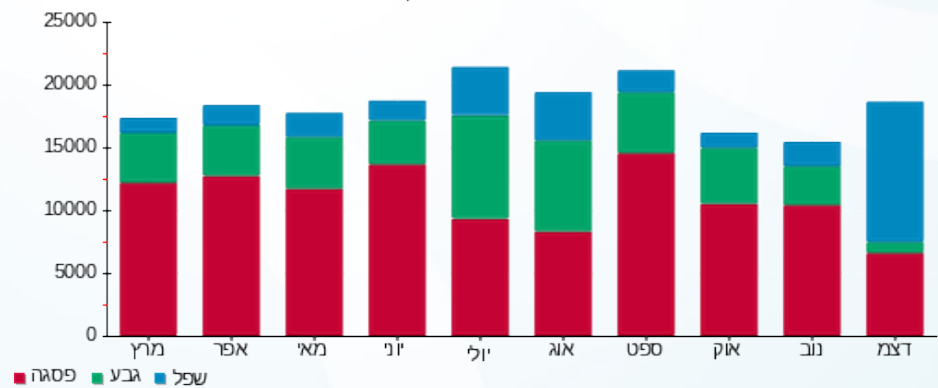



15/01/20

תאריך הפקדה:

שם דייר: מיזוג אוויר קומה 03  
שם אתר: קניון הנגב מגדל משרדים

31/12/19

תאריך קריאה נוכחית:

01/12/19

תאריך קריאה קודמת:

לקוח/ה נכבד/ה, אנו מתכבדים להגיש את חישוב צריכת החשמל לתקופה 01/12/19 - 31/12/19:

מיזוג אוויר קומה 03 - 2 - 00024397(0x0)

סוג תעריף	סוג צריכה	קריאה קודמת	קריאה נוכחית	סה"כ צריכה בקוט"ש	מחיר לקוט"ש בא"ג	סה"כ לתשלום
פרטי חשבון עבור תאריכים:						
		01/12/19	31/12/19			
777	פסגה	1,502,686.64	1,507,488.92	4,802.28	97.73	4,693.27 ₪
778	גבע	779,969.66	781,829.28	1,859.62	59.22	1,101.27 ₪
779	שפל	467,330.40	481,639.31	14,308.91	36.48	5,219.89 ₪

סה"כ לדייר:

פסגה	גבע	שפל	סה"כ	שיא ביקוש
4,802.28	1,859.62	14,308.91	20,970.82	102.61
4,693.27 ₪	1,101.27 ₪	5,219.89 ₪	11,014.43 ₪	

סה"כ צריכה

סה"כ לתשלום

0.00 ₪	תשלום קבוע	
0.00 ₪	תשלום עבור גודל חיבור בKVA (0x0)	
11,014.43 ₪	סה"כ לתשלום	לא כולל מע"מ

התפלגות חיוב בש"ח לפי תעו"ז

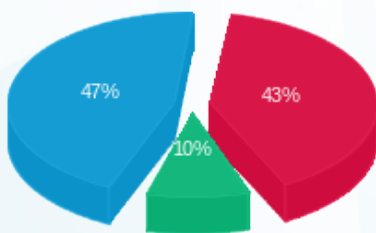

- פסגה (4,693.27 ₪) 47%
- גבע (1,101.27 ₪) 10%
- שפל (5,219.89 ₪) 43%

הסטוריית צריכה בקוט"ש

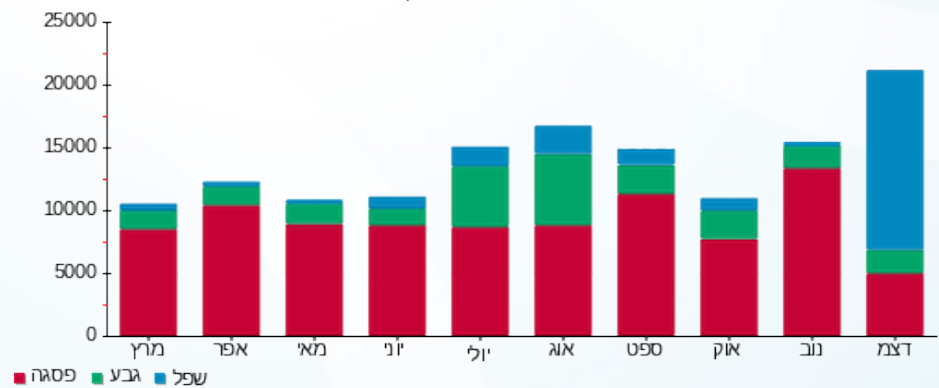



15/01/20

תאריך הפקדה:

31/12/19

תאריך קריאה נוכחית:

01/12/19

תאריך קריאה קודמת:

שם דייר: מיזוג אוויר קומה 04  
שם אתר: קניון הנגב מגדל משרדים

לקוח/ה נכבד/ה, אנו מתכבדים להגיש את חישוב צריכת החשמל לתקופה 01/12/19 - 31/12/19:

מיזוג אוויר קומה 04 - 3 - 00024397 (0x0)

סוג תעריף	סוג צריכה	קריאה קודמת	קריאה נוכחית	סה"כ צריכה בקוט"ש	מחיר לקוט"ש בא"ג	סה"כ לתשלום
פרטי חשבון עבור תאריכים:						
777	פסגה	01/12/19	31/12/19	4,527.77	97.73	4,424.99 ₪
778	גבע	815,405.40	817,648.58	2,243.18	59.22	1,328.41 ₪
779	שפל	420,411.03	433,432.75	13,021.72	36.48	4,750.32 ₪

סה"כ לדייר:

פסגה	גבע	שפל	סה"כ	שיא ביקוש
4,527.77	2,243.18	13,021.72	19,792.67	83.62
4,424.99 ₪	1,328.41 ₪	4,750.32 ₪	10,503.72 ₪	

סה"כ צריכה

סה"כ לתשלום

0.00 ₪	תשלום קבוע	
0.00 ₪	תשלום עבור גודל חיבור בKVA (0x0)	
10,503.72 ₪	סה"כ לתשלום	לא כולל מע"מ

התפלגות חיוב בש"ח לפי תע"ז

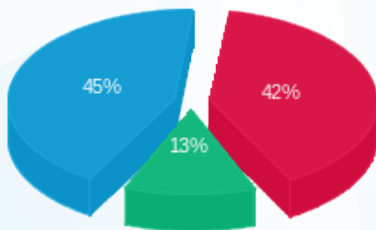

- פסגה (4,424.99 ₪) 45%
- גבע (1,328.41 ₪) 13%
- שפל (4,750.32 ₪) 42%

הסטוריית צריכה בקוט"ש

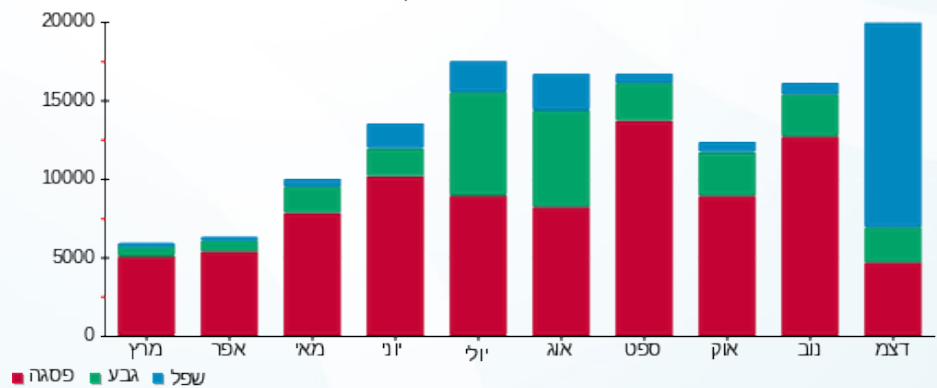



15/01/20 תאריך הפקדה:  
 31/12/19 תאריך קריאה נוכחית:  
 01/12/19 תאריך קריאה קודמת:

שם דייר: מיזוג אוויר קומה 05  
 שם אתר: קניון הנגב מגדל משרדים

לקוח/ה נכבד/ה, אנו מתכבדים להגיש את חישוב צריכת החשמל לתקופה 01/12/19 - 31/12/19:

מיזוג אוויר קומה 05 - 5 - 00024395 (0x0)

סוג תעריף	סוג צריכה	קריאה קודמת	קריאה נוכחית	סה"כ צריכה בקוט"ש	מחיר לקוט"ש בא"ג	סה"כ לתשלום
		01/12/19	31/12/19	פרטי חשבון עבור תאריכים:		
777	פסגה	1,737,693.82	1,742,891.27	5,197.44	97.73	5,079.46 ₪
778	גבע	947,601.77	949,107.98	1,506.21	59.22	891.98 ₪
779	שפל	782,936.56	793,704.27	10,767.71	36.48	3,928.06 ₪

סה"כ לדייר:

פסגה	גבע	שפל	סה"כ	שיא ביקוש
5,197.44	1,506.21	10,767.71	17,471.36	53.29
5,079.46 ₪	891.98 ₪	3,928.06 ₪	9,899.50 ₪	

סה"כ צריכה  
 סה"כ לתשלום

0.00 ₪	תשלום קבוע	
0.00 ₪	תשלום עבור גודל חיבור בKVA (0x0)	
9,899.50 ₪	סה"כ לתשלום	לא כולל מע"מ

התפלגות חיוב בש"ח לפי תע"ז

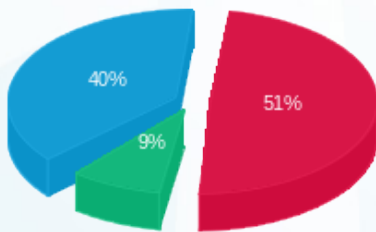

פסגה (5,079.46 ₪) 51%  
 גבע (891.98 ₪) 9%  
 שפל (3,928.06 ₪) 40%

הסטוריית צריכה בקוט"ש

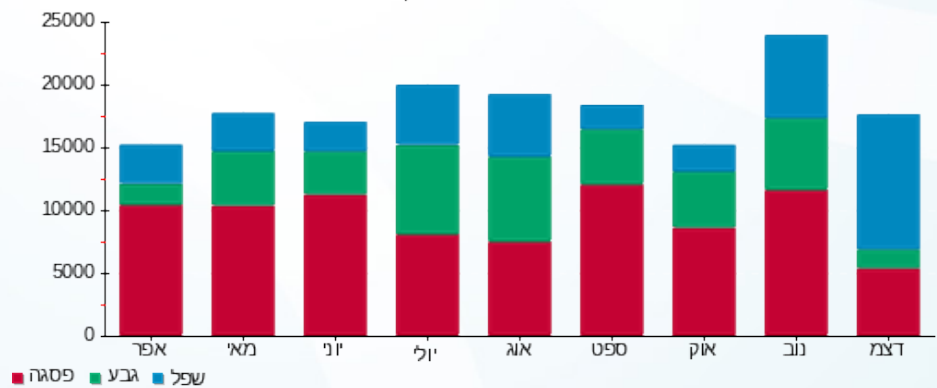

15/01/20 תאריך הפקה:  
 31/12/19 תאריך קריאה נוכחית:  
 01/12/19 תאריך קריאה קודמת:

שם דייר: מיזוג אוויר קומה 06  
 שם אתר: קניון הנגב מגדל משרדים

לקוח/ה נכבד/ה, אנו מתכבדים להגיש את חישוב צריכת החשמל לתקופה 01/12/19 - 31/12/19:

מיזוג אוויר קומה 06 - 00024395 (0x0)

סוג תעריף	סוג צריכה	קריאה קודמת	קריאה נוכחית	סה"כ צריכה בקוט"ש	מחיר לקוט"ש בא"ג	סה"כ לתשלום
		01/12/19	31/12/19			
777	פסגה	1,880,970.12	1,888,206.36	7,236.24	97.73	7,071.97 ₪
778	גבע	1,121,206.30	1,122,867.25	1,660.95	59.22	983.62 ₪
779	שפל	895,408.87	906,172.66	10,763.78	36.48	3,926.63 ₪

סה"כ לדייר:

פסגה	גבע	שפל	סה"כ	שיא ביקוש
7,236.24	1,660.95	10,763.78	19,660.97	80.60
7,071.97 ₪	983.62 ₪	3,926.63 ₪	11,982.22 ₪	

סה"כ צריכה  
 סה"כ לתשלום

0.00 ₪	תשלום קבוע	
0.00 ₪	תשלום עבור גודל חיבור בKVA (0x0)	
11,982.22 ₪	סה"כ לתשלום	לא כולל מע"מ

התפלגות חיוב בש"ח לפי תע"ז

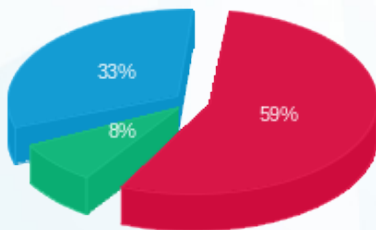

■ פסגה (7,071.97 ₪)  
 ■ גבע (983.62 ₪)  
 ■ שפל (3,926.63 ₪)

הסטוריית צריכה בקוט"ש

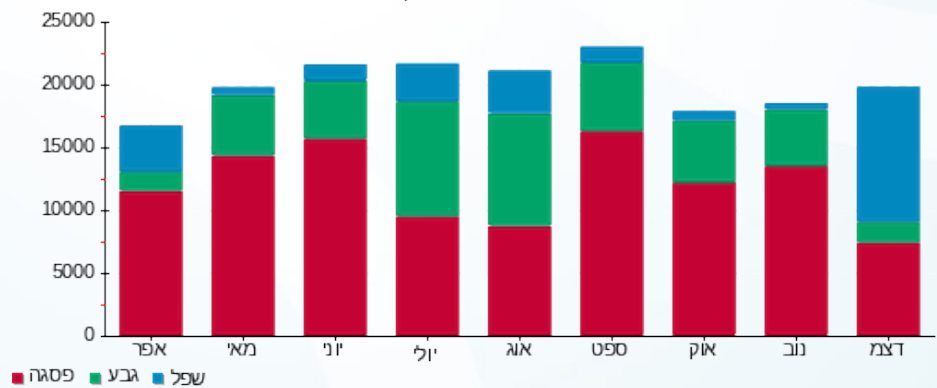



15/01/20

תאריך הפקדה:

שם דייר: מיזוג אוויר קומה 07  
שם אתר: קניון הנגב מגדל משרדים

31/12/19

תאריך קריאה נוכחית:

01/12/19

תאריך קריאה קודמת:

לקוח/ה נכבד/ה, אנו מתכבדים להגיש את חישוב צריכת החשמל לתקופה 01/12/19 - 31/12/19:

מיזוג אוויר קומה 07 - 7 - 00024395 (0x0)

סוג תעריף	סוג צריכה	קריאה קודמת	קריאה נוכחית	סה"כ צריכה בקוט"ש	מחיר לקוט"ש בא"ג	סה"כ לתשלום
פרטי חשבון עבור תאריכים:						
777	פסגה	01/12/19	31/12/19	1,502,465.60	97.73	2,969.20 ₪
778	גבע	841,557.12	843,034.25	1,477.14	59.22	874.76 ₪
779	שפל	701,444.16	710,746.44	9,302.28	36.48	3,393.47 ₪

סה"כ לדייר:

פסגה	גבע	שפל	סה"כ	שיא ביקוש
3,038.17	1,477.14	9,302.28	13,817.58	73.17
2,969.20 ₪	874.76 ₪	3,393.47 ₪	7,237.43 ₪	

סה"כ צריכה

סה"כ לתשלום

0.00 ₪	תשלום קבוע	
0.00 ₪	תשלום עבור גודל חיבור בKVA (0x0)	
7,237.43 ₪	סה"כ לתשלום	לא כולל מע"מ

התפלגות חיוב בש"ח לפי תע"ז

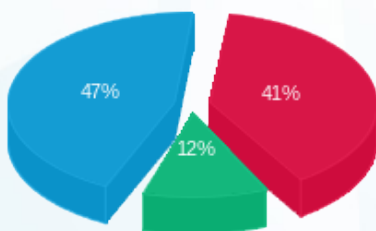

- פסגה (2,969.20 ₪) 47%
- גבע (874.76 ₪) 12%
- שפל (3,393.47 ₪) 41%

הסטוריית צריכה בקוט"ש

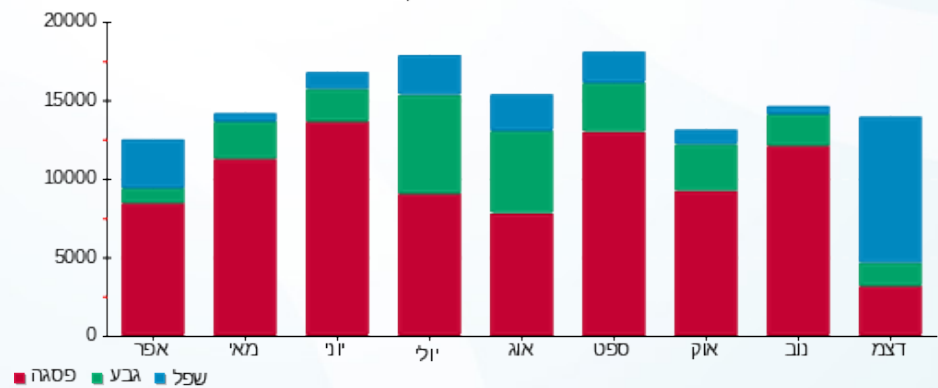

15/01/20 תאריך הפקה:  
 31/12/19 תאריך קריאה נוכחית:  
 01/12/19 תאריך קריאה קודמת:

שם דייר: מיזוג אוויר קומה 08  
 שם אתר: קניון הנגב מגדל משרדים

לקוח/ה נכבד/ה, אנו מתכבדים להגיש את חישוב צריכת החשמל לתקופה 01/12/19 - 31/12/19:

מיזוג אוויר קומה 08 - 8 - 00024395 (0x0)

סוג תעריף	סוג צריכה	קריאה קודמת	קריאה נוכחית	סה"כ צריכה בקוט"ש	מחיר לקוט"ש בא"ג	סה"כ לתשלום
		01/12/19	31/12/19	פרטי חשבון עבור תאריכים:		
777	פסגה	1,258,867.23	1,263,912.44	5,045.20	97.73	4,930.68 ₪
778	גבע	887,774.52	889,928.85	2,154.33	59.22	1,275.79 ₪
779	שפל	1,217,762.04	1,232,078.36	14,316.32	36.48	5,222.59 ₪

סה"כ לדייר:

פסגה	גבע	שפל	סה"כ	שיא ביקוש
5,045.20	2,154.33	14,316.32	21,515.85	58.86
4,930.68 ₪	1,275.79 ₪	5,222.59 ₪	11,429.06 ₪	

סה"כ צריכה  
 סה"כ לתשלום

0.00 ₪	תשלום קבוע	
0.00 ₪	תשלום עבור גודל חיבור בKVA (0x0)	
11,429.06 ₪	סה"כ לתשלום	לא כולל מע"מ

התפלגות חיוב בש"ח לפי תע"ז

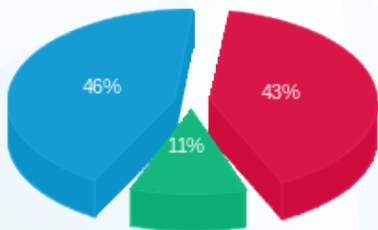

■ פסגה (4,930.68 ₪)  
 ■ גבע (1,275.79 ₪)  
 ■ שפל (5,222.59 ₪)

הסטוריית צריכה בקוט"ש

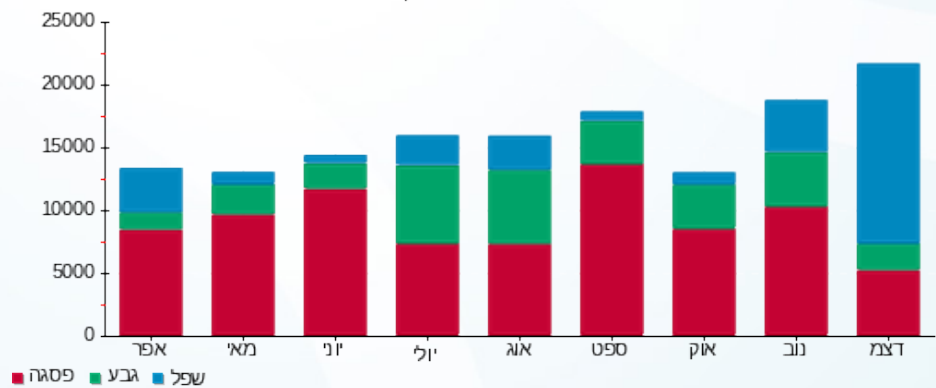



15/01/20

תאריך הפקדה:

שם דייר: מילגם

31/12/19

תאריך קריאה נוכחית:

שם אתר: קניון הנגב מגדל משרדים

01/12/19

תאריך קריאה קודמת:

לקוח/ה נכבד/ה, אנו מתכבדים להגיש את חישוב צריכת החשמל לתקופה 01/12/19 - 31/12/19:

מילגם - 2 - 14155756 (3x63)

סה"כ לתשלום	מחיר לקוט"ש בא"ג	סה"כ צריכה בקוט"ש	קריאה נוכחית	קריאה קודמת	סוג צריכה	סוג תעריף
			31/12/19	01/12/19	פרטי חשבון עבור תאריכים:	
₪ 519.34	97.73	531.40	68,375.70	67,844.30	פסגה	777
₪ 58.81	59.22	99.30	17,021.40	16,922.10	גבע	778
₪ 618.63	36.48	1,695.80	46,292.40	44,596.60	שפל	779

ציבורי+מיזוג אוויר

סה"כ לתשלום	הערה
₪ 8,952.00	ציבורי+מיזוג אוויר

סה"כ לדייר:

שיא ביקוש	סה"כ	שפל	גבע	פסגה	סה"כ צריכה
8.90	2,326.50	1,695.80	99.30	531.40	סה"כ לתשלום
	₪ 1,196.77	₪ 618.63	₪ 58.81	₪ 519.34	

₪ 195.61	תשלום קבוע	
₪ 39.99	תשלום עבור גודל חיבור בKVA (3x63)	
₪ 10,384.37	סה"כ לתשלום	לא כולל מע"מ

התפלגות חיוב בש"ח לפי תעו"ז

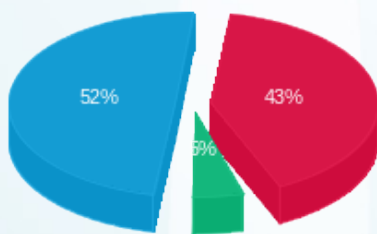

פסגה (₪ 519.34) 52%  
גבע (₪ 58.81) 5%  
שפל (₪ 618.63) 43%

הסטוריית צריכה בקוט"ש

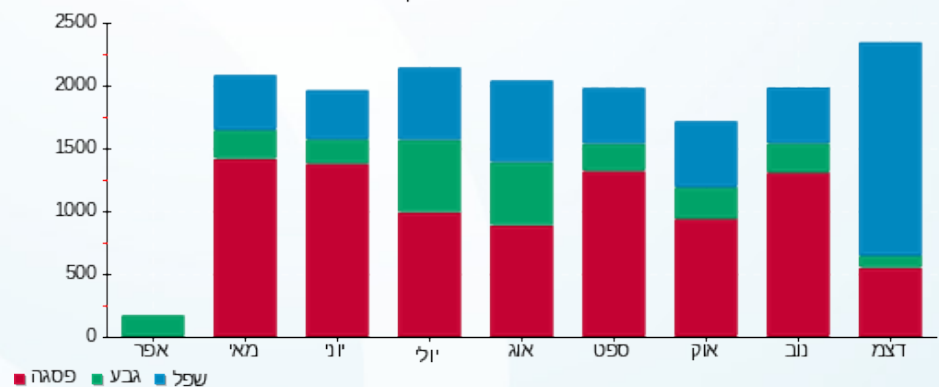

15/01/20 תאריך הפקה:  
 31/12/19 תאריך קריאה נוכחית:  
 01/12/19 תאריך קריאה קודמת:

שם דייר: ממד קומה 04  
 שם אתר: קניון הנגב מגדל משרדים

**לקוח/ה נכבד/ה, אנו מתכבדים להגיש את חישוב צריכת החשמל לתקופה 01/12/19 - 31/12/19:**

ממד קומה 04 - 4 - 00025306(0x0)

סוג תעריף	סוג צריכה	קריאה קודמת	קריאה נוכחית	סה"כ צריכה בקוט"ש	מחיר לקוט"ש בא"ג	סה"כ לתשלום
פרטי חשבון עבור תאריכים:						
777	פסגה	01/12/19	31/12/19	27.28	97.73	26.66 ₪
778	גבע	4,837.47	4,844.22	6.75	59.22	4.00 ₪
779	שפל	5,618.18	5,689.69	71.51	36.48	26.09 ₪

סה"כ לדייר:

פסגה	גבע	שפל	סה"כ	שיא ביקוש
27.28	6.75	71.51	105.54	0.42
26.66 ₪	4.00 ₪	26.09 ₪	56.74 ₪	

סה"כ צריכה  
 סה"כ לתשלום

0.00 ₪	<b>תשלום קבוע</b>	
0.00 ₪	<b>תשלום עבור גודל חיבור בKVA (0x0)</b>	
56.74 ₪	<b>סה"כ לתשלום</b>	<b>לא כולל מע"מ</b>

התפלגות חיוב בש"ח לפי תע"ז

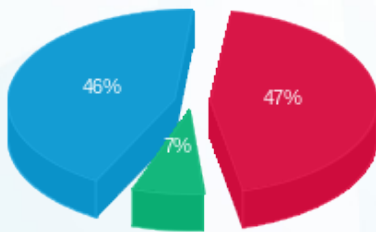

■ פסגה (26.66 ₪)  
 ■ גבע (4.00 ₪)  
 ■ שפל (26.09 ₪)

הסטוריית צריכה בקוט"ש

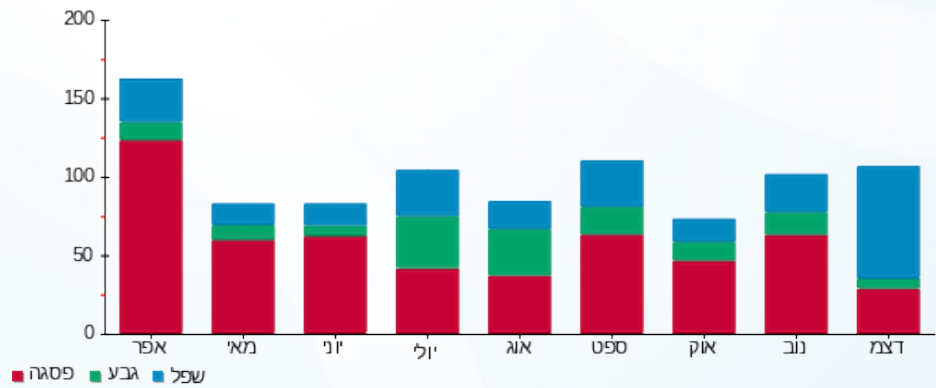

15/01/20 תאריך הפקדה:  
 31/12/19 תאריך קריאה נוכחית:  
 01/12/19 תאריך קריאה קודמת:

**שם דייר:** מפסק ראשי מעליות לידיעה  
**שם אתר:** קניון הנגב מגדל משרדים

**לקוח/ה נכבד/ה, אנו מתכבדים להגיש את חישוב צריכת החשמל לתקופה 01/12/19 - 31/12/19:**

**מפסק ראשי מעליות לידיעה - 1 - 00024398(0x0)**

סוג תעריף	סוג צריכה	קריאה קודמת	קריאה נוכחית	סה"כ צריכה בקוט"ש	מחיר לקוט"ש בא"ג	סה"כ לתשלום
פרטי חשבון עבור תאריכים:						
777	פסגה	01/12/19	31/12/19	0.00	97.73	0.00 ₪
778	גבע	315,273.30	315,621.93	348.63	59.22	206.46 ₪
779	שפל	291,117.46	294,227.88	3,110.43	36.48	1,134.68 ₪

**סה"כ לדייר:**

פסגה	גבע	שפל	סה"כ	שיא ביקוש
0.00	348.63	3,110.43	3,459.06	15.91
0.00 ₪	206.46 ₪	1,134.68 ₪	1,341.14 ₪	

סה"כ צריכה  
סה"כ לתשלום

0.00 ₪	<b>תשלום קבוע</b>	
0.00 ₪	<b>תשלום עבור גודל חיבור בKVA (0x0)</b>	
1,341.14 ₪	<b>סה"כ לתשלום</b>	<b>לא כולל מע"מ</b>

התפלגות חיוב בש"ח לפי תעו"ז

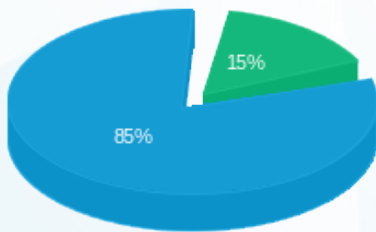

פסגה (0.00 ₪) ■  
 גבע (206.46 ₪) ■  
 שפל (1,134.68 ₪) ■

הסטוריית צריכה בקוט"ש

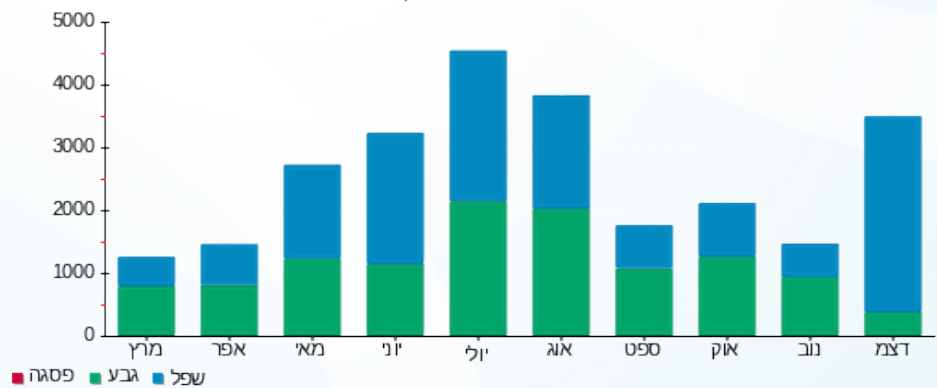

פסגה ■ גבע ■ שפל



15/01/20 תאריך הפקה:  
 31/12/19 תאריך קריאה נוכחית:  
 01/12/19 תאריך קריאה קודמת:

**שם דייר:** סה"כ דיירים  
**שם אתר:** קניון הנגב מגדל משרדים

**לקוח/ה נכבד/ה, אנו מתכבדים להגיש את חישוב צריכת החשמל לתקופה 01/12/19 - 31/12/19:**
**כללית - 6 - 00024401**

סוג תעריף	סוג צריכה	קריאה קודמת	קריאה נוכחית	סה"כ צריכה בקוט"ש	מחיר לקוט"ש בא"ג	סה"כ לתשלום
			31/12/19	01/12/19	פרטי חשבון עבור תאריכים:	
777	פסגה	64,261.65	64,427.89	166.24	97.73	162.47 ₪
778	גבע	36,435.61	36,502.73	67.12	59.22	39.75 ₪
779	שפל	32,331.49	32,889.71	558.22	36.48	203.64 ₪

**שירותי תוכן - 2 - 00025056**

סוג תעריף	סוג צריכה	קריאה קודמת	קריאה נוכחית	סה"כ צריכה בקוט"ש	מחיר לקוט"ש בא"ג	סה"כ לתשלום
			31/12/19	01/12/19	פרטי חשבון עבור תאריכים:	
777	פסגה	499,996.78	499,984.94	-11.84	97.73	-11.57 ₪
778	גבע	499,989.12	499,985.92	-3.20	59.22	-1.90 ₪
779	שפל	499,954.78	499,923.35	-31.43	36.48	-11.46 ₪

**שוהם - 2 - 00024399**

סוג תעריף	סוג צריכה	קריאה קודמת	קריאה נוכחית	סה"כ צריכה בקוט"ש	מחיר לקוט"ש בא"ג	סה"כ לתשלום
			31/12/19	01/12/19	פרטי חשבון עבור תאריכים:	
777	פסגה	18,899.91	18,963.29	63.38	97.73	61.94 ₪
778	גבע	13,075.31	13,086.11	10.80	59.22	6.40 ₪
779	שפל	14,449.04	14,791.92	342.88	36.48	125.08 ₪

**אתגר חדש - 7 - 00025056**

סוג תעריף	סוג צריכה	קריאה קודמת	קריאה נוכחית	סה"כ צריכה בקוט"ש	מחיר לקוט"ש בא"ג	סה"כ לתשלום
			31/12/19	01/12/19	פרטי חשבון עבור תאריכים:	
777	פסגה	22,528.41	22,618.12	89.71	97.73	87.67 ₪
778	גבע	9,532.30	9,560.89	28.59	59.22	16.93 ₪
779	שפל	15,002.13	15,416.76	414.63	36.48	151.26 ₪



**מחק - 8 - 00024398**

סוג תעריף	סוג צריכה	קריאה קודמת	קריאה נוכחית	סה"כ צריכה בקוט"ש	מחיר לקוט"ש בא"ג	סה"כ לתשלום
פרטי חשבון עבור תאריכים:			31/12/19	01/12/19		
777	פסגה	19,232.26	19,251.73	19.47	97.73	19.03 ₪
778	גבע	15,681.05	15,690.26	9.20	59.22	5.45 ₪
779	שפל	25,679.51	25,749.19	69.68	36.48	25.42 ₪

**משאביאנוש - 5 - 00024397**

סוג תעריף	סוג צריכה	קריאה קודמת	קריאה נוכחית	סה"כ צריכה בקוט"ש	מחיר לקוט"ש בא"ג	סה"כ לתשלום
פרטי חשבון עבור תאריכים:			31/12/19	01/12/19		
777	פסגה	32,789.57	32,843.92	54.35	97.73	53.12 ₪
778	גבע	17,799.40	17,823.42	24.02	59.22	14.23 ₪
779	שפל	29,924.75	30,396.90	472.15	36.48	172.24 ₪

**ישראלכרט - 2 - 00024401**

סוג תעריף	סוג צריכה	קריאה קודמת	קריאה נוכחית	סה"כ צריכה בקוט"ש	מחיר לקוט"ש בא"ג	סה"כ לתשלום
פרטי חשבון עבור תאריכים:			31/12/19	01/12/19		
777	פסגה	40,492.71	40,492.71	0.0010	97.73	0.00 ₪
778	גבע	21,419.94	21,419.94	0.00	59.22	0.00 ₪
779	שפל	39,958.19	39,958.19	0.004	36.48	0.00 ₪

**חבר - 3 - 00024398**

סוג תעריף	סוג צריכה	קריאה קודמת	קריאה נוכחית	סה"כ צריכה בקוט"ש	מחיר לקוט"ש בא"ג	סה"כ לתשלום
פרטי חשבון עבור תאריכים:			31/12/19	01/12/19		
777	פסגה	45,816.99	45,844.68	27.69	97.73	27.06 ₪
778	גבע	21,674.78	21,685.03	10.25	59.22	6.07 ₪
779	שפל	26,456.00	26,610.95	154.95	36.48	56.53 ₪

**מטרופולין - 4 - 00021265**

סוג תעריף	סוג צריכה	קריאה קודמת	קריאה נוכחית	סה"כ צריכה בקוט"ש	מחיר לקוט"ש בא"ג	סה"כ לתשלום
פרטי חשבון עבור תאריכים:			31/12/19	01/12/19		
777	פסגה	10,247.59	10,317.02	69.43	97.73	67.85 ₪
778	גבע	1,866.38	1,880.44	14.06	59.22	8.32 ₪
779	שפל	6,661.43	7,095.28	433.84	36.48	158.27 ₪





**מחלקת באר שבע - 2 - 14155756**

סוג תעריף	סוג צריכה	קריאה קודמת	קריאה נוכחית	סה"כ צריכה בקוט"ש	מחיר לקוט"ש בא"ג	סה"כ לתשלום
פרטי חשבון עבור תאריכים:						
777	פסגה	01/12/19	31/12/19	531.40	97.73	519.34 ₪
778	גבע	16,922.10	17,021.40	99.30	59.22	58.81 ₪
779	שפל	44,596.60	46,292.40	1,695.80	36.48	618.63 ₪

**י.ה.ל.ה - 1 - 00024399**

סוג תעריף	סוג צריכה	קריאה קודמת	קריאה נוכחית	סה"כ צריכה בקוט"ש	מחיר לקוט"ש בא"ג	סה"כ לתשלום
פרטי חשבון עבור תאריכים:						
777	פסגה	01/12/19	31/12/19	0.00	97.73	0.00 ₪
778	גבע	18,855.02	18,855.02	0.00	59.22	0.00 ₪
779	שפל	15,225.53	15,225.53	0.002	36.48	0.00 ₪

**או אר אס - 1 - 00024395**

סוג תעריף	סוג צריכה	קריאה קודמת	קריאה נוכחית	סה"כ צריכה בקוט"ש	מחיר לקוט"ש בא"ג	סה"כ לתשלום
פרטי חשבון עבור תאריכים:						
777	פסגה	01/12/19	31/12/19	0.003	97.73	0.00 ₪
778	גבע	29,368.53	29,368.53	-0.002	59.22	-0.00 ₪
779	שפל	43,191.91	43,191.92	0.004	36.48	0.00 ₪

**לחמן - 3 - 00024401**

סוג תעריף	סוג צריכה	קריאה קודמת	קריאה נוכחית	סה"כ צריכה בקוט"ש	מחיר לקוט"ש בא"ג	סה"כ לתשלום
פרטי חשבון עבור תאריכים:						
777	פסגה	01/12/19	31/12/19	509.03	97.73	497.48 ₪
778	גבע	93,609.48	93,671.87	62.39	59.22	36.95 ₪
779	שפל	101,291.07	102,205.94	914.88	36.48	333.75 ₪

**אבטחה - 4 - 14155756**

סוג תעריף	סוג צריכה	קריאה קודמת	קריאה נוכחית	סה"כ צריכה בקוט"ש	מחיר לקוט"ש בא"ג	סה"כ לתשלום
פרטי חשבון עבור תאריכים:						
777	פסגה	01/12/19	31/12/19	167.40	97.73	163.60 ₪
778	גבע	5,216.70	5,276.30	59.60	59.22	35.30 ₪
779	שפל	14,576.00	15,102.60	526.60	36.48	192.10 ₪



**גולדן גוב - 2 - 00024396**

סה"כ לתשלום	מחיר לקוט"ש בא"ג	סה"כ צריכה בקוט"ש	קריאה נוכחית	קריאה קודמת	סוג צריכה	סוג תעריף
			31/12/19	01/12/19	פרטי חשבון עבור תאריכים:	
9.72 ₪	97.73	9.95	14,770.68	14,760.73	פסגה	777
1.27 ₪	59.22	2.14	9,705.34	9,703.20	גבע	778
21.14 ₪	36.48	57.96	10,734.14	10,676.18	שפל	779

**נכי צהל - 3 - 00021265**

סה"כ לתשלום	מחיר לקוט"ש בא"ג	סה"כ צריכה בקוט"ש	קריאה נוכחית	קריאה קודמת	סוג צריכה	סוג תעריף
			31/12/19	01/12/19	פרטי חשבון עבור תאריכים:	
93.11 ₪	97.73	95.27	76,949.47	76,854.20	פסגה	777
47.90 ₪	59.22	80.89	33,467.31	33,386.42	גבע	778
225.18 ₪	36.48	617.27	44,837.69	44,220.42	שפל	779

**ברגר ראנץ - 4 - 00025056**

סה"כ לתשלום	מחיר לקוט"ש בא"ג	סה"כ צריכה בקוט"ש	קריאה נוכחית	קריאה קודמת	סוג צריכה	סוג תעריף
			31/12/19	01/12/19	פרטי חשבון עבור תאריכים:	
-5.62 ₪	97.73	-5.75	7,746.75	7,752.50	פסגה	777
-1.40 ₪	59.22	-2.36	3,660.58	3,662.94	גבע	778
-8.69 ₪	36.48	-23.81	5,812.42	5,836.23	שפל	779

**א.א.ר.אס - 4 - 00024399**

סה"כ לתשלום	מחיר לקוט"ש בא"ג	סה"כ צריכה בקוט"ש	קריאה נוכחית	קריאה קודמת	סוג צריכה	סוג תעריף
			31/12/19	01/12/19	פרטי חשבון עבור תאריכים:	
3.50 ₪	97.73	3.58	38,149.11	38,145.53	פסגה	777
0.70 ₪	59.22	1.18	21,792.50	21,791.32	גבע	778
2.93 ₪	36.48	8.04	34,140.41	34,132.38	שפל	779

**שירותי בריאות כללית - 3 - 00024396**

סה"כ לתשלום	מחיר לקוט"ש בא"ג	סה"כ צריכה בקוט"ש	קריאה נוכחית	קריאה קודמת	סוג צריכה	סוג תעריף
			31/12/19	01/12/19	פרטי חשבון עבור תאריכים:	
2,152.46 ₪	97.73	2,202.46	812,236.29	810,033.83	פסגה	777
368.48 ₪	59.22	622.22	443,776.53	443,154.32	גבע	778
2,230.39 ₪	36.48	6,114.00	598,484.94	592,370.94	שפל	779





**שירותי בריאות כללית - 1 - 000002**

סוג תעריף	סוג צריכה	קריאה קודמת	קריאה נוכחית	סה"כ צריכה בקוט"ש	מחיר לקוט"ש בא"ג	סה"כ לתשלום
פרטי חשבון עבור תאריכים:						
777	פסגה	01/12/19	31/12/19	0.00	97.73	0.00 ₪
778	גבע	0.00	0.00	0.00	59.22	0.00 ₪
779	שפל	0.00	0.00	0.00	36.48	0.00 ₪

**שירותי בריאות כללית - 6 - 00024401**

סוג תעריף	סוג צריכה	קריאה קודמת	קריאה נוכחית	סה"כ צריכה בקוט"ש	מחיר לקוט"ש בא"ג	סה"כ לתשלום
פרטי חשבון עבור תאריכים:						
777	פסגה	01/12/19	31/12/19	166.24	97.73	162.47 ₪
778	גבע	36,435.61	36,502.73	67.12	59.22	39.75 ₪
779	שפל	32,331.49	32,889.71	558.22	36.48	203.64 ₪

**שירותי בריאות כללית - 6 - 00024399**

סוג תעריף	סוג צריכה	קריאה קודמת	קריאה נוכחית	סה"כ צריכה בקוט"ש	מחיר לקוט"ש בא"ג	סה"כ לתשלום
פרטי חשבון עבור תאריכים:						
777	פסגה	01/12/19	31/12/19	1,063.11	97.73	1,038.97 ₪
778	גבע	283,202.59	283,682.40	479.82	59.22	284.15 ₪
779	שפל	368,887.48	372,788.66	3,901.17	36.48	1,423.15 ₪

**שירותי בריאות כללית - 1 - 14155746**

סוג תעריף	סוג צריכה	קריאה קודמת	קריאה נוכחית	סה"כ צריכה בקוט"ש	מחיר לקוט"ש בא"ג	סה"כ לתשלום
פרטי חשבון עבור תאריכים:						
777	פסגה	01/12/19	31/12/19	465.40	97.73	454.84 ₪
778	גבע	6,502.40	6,629.70	127.30	59.22	75.39 ₪
779	שפל	13,894.70	15,112.30	1,217.60	36.48	444.18 ₪

**שירותי בריאות כללית - 4 - 00024398**

סוג תעריף	סוג צריכה	קריאה קודמת	קריאה נוכחית	סה"כ צריכה בקוט"ש	מחיר לקוט"ש בא"ג	סה"כ לתשלום
פרטי חשבון עבור תאריכים:						
777	פסגה	01/12/19	31/12/19	575.18	97.73	562.12 ₪
778	גבע	97,304.63	97,569.69	265.06	59.22	156.97 ₪
779	שפל	132,025.39	134,108.45	2,083.06	36.48	759.90 ₪



**שירותי בריאות כללית - 3 - 00025306**

סה"כ לתשלום	מחיר לקוט"ש בא"ג	סה"כ צריכה בקוט"ש	קריאה נוכחית	קריאה קודמת	סוג צריכה	סוג תעריף
			31/12/19	01/12/19	פרטי חשבון עבור תאריכים:	
₪ 40.45	97.73	41.39	11,161.23	11,119.84	פסגה	777
₪ 10.65	59.22	17.98	6,018.51	6,000.53	גבע	778
₪ 37.16	36.48	101.86	6,391.43	6,289.57	שפל	779

**נוכבי - 8 - 00024397**

סה"כ לתשלום	מחיר לקוט"ש בא"ג	סה"כ צריכה בקוט"ש	קריאה נוכחית	קריאה קודמת	סוג צריכה	סוג תעריף
			31/12/19	01/12/19	פרטי חשבון עבור תאריכים:	
₪ 22.94	97.73	23.47	12,939.62	12,916.15	פסגה	777
₪ 3.84	59.22	6.48	8,189.62	8,183.14	גבע	778
₪ 25.01	36.48	68.55	10,684.58	10,616.03	שפל	779

**עוד בוקר ושות - 5 - 00024398**

סה"כ לתשלום	מחיר לקוט"ש בא"ג	סה"כ צריכה בקוט"ש	קריאה נוכחית	קריאה קודמת	סוג צריכה	סוג תעריף
			31/12/19	01/12/19	פרטי חשבון עבור תאריכים:	
₪ 65.82	97.73	67.35	38,266.25	38,198.90	פסגה	777
₪ 12.65	59.22	21.36	21,341.64	21,320.29	גבע	778
₪ 99.63	36.48	273.10	24,281.49	24,008.40	שפל	779

**מן פאואר - 5 - 00025056**

סה"כ לתשלום	מחיר לקוט"ש בא"ג	סה"כ צריכה בקוט"ש	קריאה נוכחית	קריאה קודמת	סוג צריכה	סוג תעריף
			31/12/19	01/12/19	פרטי חשבון עבור תאריכים:	
₪ 384.27	97.73	393.19	162,130.89	161,737.70	פסגה	777
₪ 77.78	59.22	131.33	52,019.43	51,888.10	גבע	778
₪ 743.92	36.48	2,039.27	105,233.19	103,193.92	שפל	779

**מכון קאר - 3 - 14155746**

סה"כ לתשלום	מחיר לקוט"ש בא"ג	סה"כ צריכה בקוט"ש	קריאה נוכחית	קריאה קודמת	סוג צריכה	סוג תעריף
			31/12/19	01/12/19	פרטי חשבון עבור תאריכים:	
₪ 546.80	97.73	559.50	14,600.00	14,040.50	פסגה	777
₪ 87.17	59.22	147.20	6,588.70	6,441.50	גבע	778
₪ 483.07	36.48	1,324.20	6,892.10	5,567.90	שפל	779



**נטורפיל - 3 - 00024399**

סוג תעריף	סוג צריכה	קריאה קודמת	קריאה נוכחית	סה"כ צריכה בקוט"ש	מחיר לקוט"ש בא"ג	סה"כ לתשלום
פרטי חשבון עבור תאריכים:			31/12/19	01/12/19		
777	פסגה	121,784.89	122,244.69	459.80	97.73	449.36 ₪
778	גבע	50,190.65	50,215.54	24.88	59.22	14.74 ₪
779	שפל	43,137.36	43,879.25	741.89	36.48	270.64 ₪

**דינרשטיין - 7 - 00024399**

סוג תעריף	סוג צריכה	קריאה קודמת	קריאה נוכחית	סה"כ צריכה בקוט"ש	מחיר לקוט"ש בא"ג	סה"כ לתשלום
פרטי חשבון עבור תאריכים:			31/12/19	01/12/19		
777	פסגה	51,027.80	51,115.71	87.91	97.73	85.91 ₪
778	גבע	17,459.94	17,469.94	10.00	59.22	5.92 ₪
779	שפל	20,801.24	21,113.08	311.85	36.48	113.76 ₪

**לחמן - 2 - 00025306**

סוג תעריף	סוג צריכה	קריאה קודמת	קריאה נוכחית	סה"כ צריכה בקוט"ש	מחיר לקוט"ש בא"ג	סה"כ לתשלום
פרטי חשבון עבור תאריכים:			31/12/19	01/12/19		
777	פסגה	5,603.69	5,646.72	43.03	97.73	42.05 ₪
778	גבע	4,293.40	4,314.01	20.60	59.22	12.20 ₪
779	שפל	8,435.63	8,591.28	155.65	36.48	56.78 ₪

**סלקום - 6 - 00024396**

סוג תעריף	סוג צריכה	קריאה קודמת	קריאה נוכחית	סה"כ צריכה בקוט"ש	מחיר לקוט"ש בא"ג	סה"כ לתשלום
פרטי חשבון עבור תאריכים:			31/12/19	01/12/19		
777	פסגה	888,228.94	890,598.41	2,369.47	97.73	2,315.68 ₪
778	גבע	656,041.04	657,139.38	1,098.34	59.22	650.44 ₪
779	שפל	1,406,885.75	1,415,221.66	8,335.90	36.48	3,040.94 ₪

**ביטרן - 6 - 00024397**

סוג תעריף	סוג צריכה	קריאה קודמת	קריאה נוכחית	סה"כ צריכה בקוט"ש	מחיר לקוט"ש בא"ג	סה"כ לתשלום
פרטי חשבון עבור תאריכים:			31/12/19	01/12/19		
777	פסגה	17,272.28	17,311.92	39.65	97.73	38.75 ₪
778	גבע	5,646.51	5,652.14	5.63	59.22	3.34 ₪
779	שפל	6,409.27	6,525.77	116.50	36.48	42.50 ₪



**דגאל - 7 - 00024398**

סה"כ לתשלום	מחיר לקוט"ש בא"ג	סה"כ צריכה בקוט"ש	קריאה נוכחית	קריאה קודמת	סוג צריכה	סוג תעריף
			31/12/19	01/12/19	פרטי חשבון עבור תאריכים:	
₪ 69.82	97.73	71.44	40,377.56	40,306.12	פסגה	777
₪ 11.20	59.22	18.91	16,267.50	16,248.59	גבע	778
₪ 122.16	36.48	334.86	21,312.75	20,977.89	שפל	779

**יואל גבע - 3 - 00025056**

סה"כ לתשלום	מחיר לקוט"ש בא"ג	סה"כ צריכה בקוט"ש	קריאה נוכחית	קריאה קודמת	סוג צריכה	סוג תעריף
			31/12/19	01/12/19	פרטי חשבון עבור תאריכים:	
₪ 385.93	97.73	394.89	180,710.59	180,315.69	פסגה	777
₪ 89.24	59.22	150.69	75,886.57	75,735.88	גבע	778
₪ 405.18	36.48	1,110.70	92,118.67	91,007.96	שפל	779

**דגאל סיעוד - 7 - 00025306**

סה"כ לתשלום	מחיר לקוט"ש בא"ג	סה"כ צריכה בקוט"ש	קריאה נוכחית	קריאה קודמת	סוג צריכה	סוג תעריף
			31/12/19	01/12/19	פרטי חשבון עבור תאריכים:	
₪ 17.75	97.73	18.16	13,472.10	13,453.94	פסגה	777
₪ 5.45	59.22	9.20	5,565.34	5,556.14	גבע	778
₪ 24.22	36.48	66.40	8,284.28	8,217.87	שפל	779

**בריאות כללית - 6 - 00024399**

סה"כ לתשלום	מחיר לקוט"ש בא"ג	סה"כ צריכה בקוט"ש	קריאה נוכחית	קריאה קודמת	סוג צריכה	סוג תעריף
			31/12/19	01/12/19	פרטי חשבון עבור תאריכים:	
₪ 1,038.97	97.73	1,063.11	474,746.20	473,683.09	פסגה	777
₪ 284.15	59.22	479.82	283,682.40	283,202.59	גבע	778
₪ 1,423.15	36.48	3,901.17	372,788.66	368,887.48	שפל	779

**לאומית - 4 - 00024396**

סה"כ לתשלום	מחיר לקוט"ש בא"ג	סה"כ צריכה בקוט"ש	קריאה נוכחית	קריאה קודמת	סוג צריכה	סוג תעריף
			31/12/19	01/12/19	פרטי חשבון עבור תאריכים:	
₪ 1,441.49	97.73	1,474.97	545,011.23	543,536.26	פסגה	777
₪ 224.89	59.22	379.75	297,421.39	297,041.64	גבע	778
₪ 1,406.49	36.48	3,855.51	382,411.80	378,556.29	שפל	779



**לוי רמי - 7 - 00024401**

סוג תעריף	סוג צריכה	קריאה קודמת	קריאה נוכחית	סה"כ צריכה בקוט"ש	מחיר לקוט"ש בא"ג	סה"כ לתשלום
פרטי חשבון עבור תאריכים:			31/12/19	01/12/19		
777	פסגה	17,400.58	17,426.48	25.90	97.73	25.31 ₪
778	גבע	11,200.27	11,205.23	4.95	59.22	2.93 ₪
779	שפל	16,255.35	16,344.46	89.12	36.48	32.51 ₪

**כללית - 4 - 00024398**

סוג תעריף	סוג צריכה	קריאה קודמת	קריאה נוכחית	סה"כ צריכה בקוט"ש	מחיר לקוט"ש בא"ג	סה"כ לתשלום
פרטי חשבון עבור תאריכים:			31/12/19	01/12/19		
777	פסגה	180,236.84	180,812.02	575.18	97.73	562.12 ₪
778	גבע	97,304.63	97,569.69	265.06	59.22	156.97 ₪
779	שפל	132,025.39	134,108.45	2,083.06	36.48	759.90 ₪

**שירותי אבטחה - 8 - 00025306**

סוג תעריף	סוג צריכה	קריאה קודמת	קריאה נוכחית	סה"כ צריכה בקוט"ש	מחיר לקוט"ש בא"ג	סה"כ לתשלום
פרטי חשבון עבור תאריכים:			31/12/19	01/12/19		
777	פסגה	15,065.78	15,065.78	0.00	97.73	0.00 ₪
778	גבע	11,264.10	11,264.10	0.00	59.22	0.00 ₪
779	שפל	10,346.73	10,346.73	0.00	36.48	0.00 ₪

**צומת - 2 - 00024395**

סוג תעריף	סוג צריכה	קריאה קודמת	קריאה נוכחית	סה"כ צריכה בקוט"ש	מחיר לקוט"ש בא"ג	סה"כ לתשלום
פרטי חשבון עבור תאריכים:			31/12/19	01/12/19		
777	פסגה	36,398.00	36,512.14	114.14	97.73	111.55 ₪
778	גבע	16,655.97	16,681.77	25.80	59.22	15.28 ₪
779	שפל	34,365.87	34,709.97	344.11	36.48	125.53 ₪

**אתגר - 6 - 00025056**

סוג תעריף	סוג צריכה	קריאה קודמת	קריאה נוכחית	סה"כ צריכה בקוט"ש	מחיר לקוט"ש בא"ג	סה"כ לתשלום
פרטי חשבון עבור תאריכים:			31/12/19	01/12/19		
777	פסגה	50,005.16	50,054.14	48.98	97.73	47.86 ₪
778	גבע	15,522.50	15,536.12	13.61	59.22	8.06 ₪
779	שפל	29,343.44	29,698.12	354.68	36.48	129.39 ₪



**מדיטון - 5 - 00024396**

סוג תעריף	סוג צריכה	קריאה קודמת	קריאה נוכחית	סה"כ צריכה בקוט"ש	מחיר לקוט"ש בא"ג	סה"כ לתשלום
פרטי חשבון עבור תאריכים:			31/12/19	01/12/19		
777	פסגה	189,517.96	190,084.03	566.07	97.73	553.22 ₪
778	גבע	90,876.75	90,956.26	79.51	59.22	47.09 ₪
779	שפל	96,915.47	98,431.23	1,515.76	36.48	552.95 ₪

**מרפאת שיניים - 8 - 00024401**

סוג תעריף	סוג צריכה	קריאה קודמת	קריאה נוכחית	סה"כ צריכה בקוט"ש	מחיר לקוט"ש בא"ג	סה"כ לתשלום
פרטי חשבון עבור תאריכים:			31/12/19	01/12/19		
777	פסגה	15,303.31	15,371.26	67.95	97.73	66.41 ₪
778	גבע	6,096.88	6,106.20	9.32	59.22	5.52 ₪
779	שפל	7,193.99	7,358.49	164.50	36.48	60.01 ₪

**כללית - 1 - 14155746**

סוג תעריף	סוג צריכה	קריאה קודמת	קריאה נוכחית	סה"כ צריכה בקוט"ש	מחיר לקוט"ש בא"ג	סה"כ לתשלום
פרטי חשבון עבור תאריכים:			31/12/19	01/12/19		
777	פסגה	15,660.10	16,125.50	465.40	97.73	454.84 ₪
778	גבע	6,502.40	6,629.70	127.30	59.22	75.39 ₪
779	שפל	13,894.70	15,112.30	1,217.60	36.48	444.18 ₪

**רסקינד - 1 - 00024401**

סוג תעריף	סוג צריכה	קריאה קודמת	קריאה נוכחית	סה"כ צריכה בקוט"ש	מחיר לקוט"ש בא"ג	סה"כ לתשלום
פרטי חשבון עבור תאריכים:			31/12/19	01/12/19		
777	פסגה	35,361.04	35,440.62	79.58	97.73	77.77 ₪
778	גבע	17,966.54	17,982.71	16.17	59.22	9.58 ₪
779	שפל	18,791.69	19,020.06	228.37	36.48	83.31 ₪

**דנאל - 5 - 00024401**

סוג תעריף	סוג צריכה	קריאה קודמת	קריאה נוכחית	סה"כ צריכה בקוט"ש	מחיר לקוט"ש בא"ג	סה"כ לתשלום
פרטי חשבון עבור תאריכים:			31/12/19	01/12/19		
777	פסגה	179,989.82	180,213.08	223.27	97.73	218.20 ₪
778	גבע	86,421.43	86,520.44	99.01	59.22	58.63 ₪
779	שפל	91,616.18	93,114.24	1,498.07	36.48	546.50 ₪



**מחנן סושיה - 1 - 00025306**

סוג תעריף	סוג צריכה	קריאה קודמת	קריאה נוכחית	סה"כ צריכה בקוט"ש	מחיר לקוט"ש בא"ג	סה"כ לתשלום
פרטי חשבון עבור תאריכים:			31/12/19	01/12/19		
777	פסגה	6,643.27	6,660.16	16.89	97.73	16.51 ₪
778	גבע	5,914.91	5,922.98	8.07	59.22	4.78 ₪
779	שפל	10,395.43	10,456.65	61.23	36.48	22.34 ₪

**עמותה לשיוויון - 8 - 00025056**

סוג תעריף	סוג צריכה	קריאה קודמת	קריאה נוכחית	סה"כ צריכה בקוט"ש	מחיר לקוט"ש בא"ג	סה"כ לתשלום
פרטי חשבון עבור תאריכים:			31/12/19	01/12/19		
777	פסגה	2,276.59	2,291.29	14.70	97.73	14.37 ₪
778	גבע	687.42	693.38	5.96	59.22	3.53 ₪
779	שפל	2,120.04	2,249.66	129.62	36.48	47.28 ₪

**אזורי - 5 - 00024399**

סוג תעריף	סוג צריכה	קריאה קודמת	קריאה נוכחית	סה"כ צריכה בקוט"ש	מחיר לקוט"ש בא"ג	סה"כ לתשלום
פרטי חשבון עבור תאריכים:			31/12/19	01/12/19		
777	פסגה	15,704.60	15,720.66	16.07	97.73	15.70 ₪
778	גבע	7,551.07	7,553.79	2.72	59.22	1.61 ₪
779	שפל	5,845.29	5,938.20	92.91	36.48	33.89 ₪

**IQ - 00024399 - 8**

סוג תעריף	סוג צריכה	קריאה קודמת	קריאה נוכחית	סה"כ צריכה בקוט"ש	מחיר לקוט"ש בא"ג	סה"כ לתשלום
פרטי חשבון עבור תאריכים:			31/12/19	01/12/19		
777	פסגה	130,511.28	130,894.49	383.21	97.73	374.51 ₪
778	גבע	66,454.82	66,468.15	13.33	59.22	7.90 ₪
779	שפל	53,993.60	54,338.46	344.86	36.48	125.80 ₪

**לחנן - 4 - 00024401**

סוג תעריף	סוג צריכה	קריאה קודמת	קריאה נוכחית	סה"כ צריכה בקוט"ש	מחיר לקוט"ש בא"ג	סה"כ לתשלום
פרטי חשבון עבור תאריכים:			31/12/19	01/12/19		
777	פסגה	9,864.70	9,901.92	37.22	97.73	36.38 ₪
778	גבע	6,568.14	6,568.67	0.53	59.22	0.31 ₪
779	שפל	5,718.47	5,761.40	42.93	36.48	15.66 ₪



סה"כ לדירה:

שיא ביקוש	סה"כ	שפל	גבע	פסגה
132.32	72,212.52	50,989.92	5,219.02	16,003.59
	₪ 37,332.13	₪ 18,601.12	₪ 3,090.70	₪ 15,640.31

סה"כ צריכה  
סה"כ לתשלום

תשלום קבוע	סה"כ לתשלום
₪ 0.00	₪ 37,332.13

לא כולל מע"מ

התפלגות חיוב בש"ח לפי תעו"ז

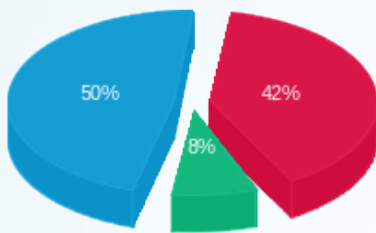

- פסגה (15,640.31 ₪)
- גבע (3,090.70 ₪)
- שפל (18,601.12 ₪)

הסטוריית צריכה בקוט"ש

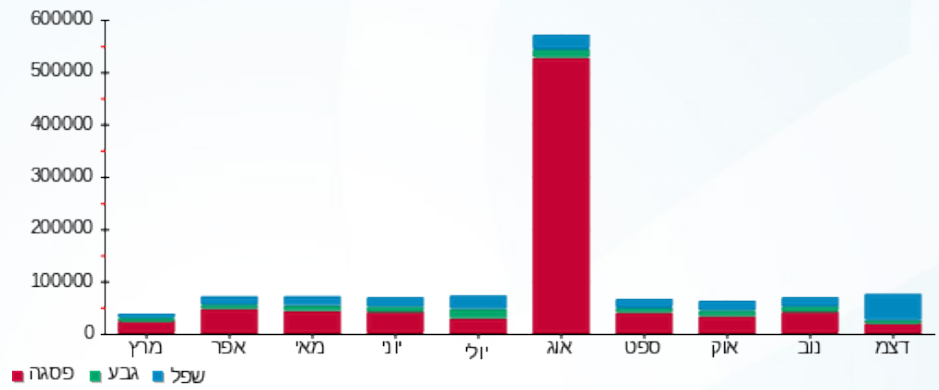



15/01/20

תאריך הפקדה:

שם דייר: פנוי - קומה 02 ישראלכרט

31/12/19

תאריך קריאה נוכחית:

שם אתר: קניון הנגב מגדל משרדים

01/12/19

תאריך קריאה קודמת:

לקוח/ה נכבד/ה, אנו מתכבדים להגיש את חישוב צריכת החשמל לתקופה 01/12/19 - 31/12/19:

קומה 02 ישראלכרט - 2 - 00024401 (3x25)

סוג תעריף	סוג צריכה	קריאה קודמת	קריאה נוכחית	סה"כ צריכה בקוט"ש	מחיר לקוט"ש בא"ג	סה"כ לתשלום
פרטי חשבון עבור תאריכים:						
777	פסגה	01/12/19	31/12/19	0.0010	97.73	0.00 ₪
778	גבע	21,419.94	21,419.94	0.00	59.22	0.00 ₪
779	שפל	39,958.19	39,958.19	0.004	36.48	0.00 ₪

סה"כ לדייר:

פסגה	גבע	שפל	סה"כ	שיא ביקוש
0.0010	0.00	0.004	0.005	0.007
0.00 ₪	0.00 ₪	0.00 ₪	0.00 ₪	

סה"כ צריכה

סה"כ לתשלום

0.00 ₪	תשלום קבוע	
15.87 ₪	תשלום עבור גודל חיבור בKVA (3x25)	
15.87 ₪	סה"כ לתשלום	לא כולל מע"מ

התפלגות חיוב בש"ח לפי תע"ז

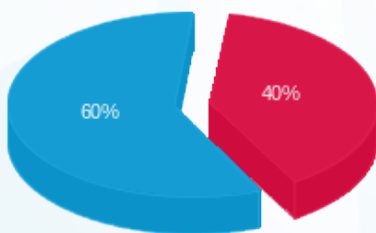

- פסגה (0.0010 ₪)
- גבע (0.00 ₪)
- שפל (0.001 ₪)

הסטוריית צריכה בקוט"ש

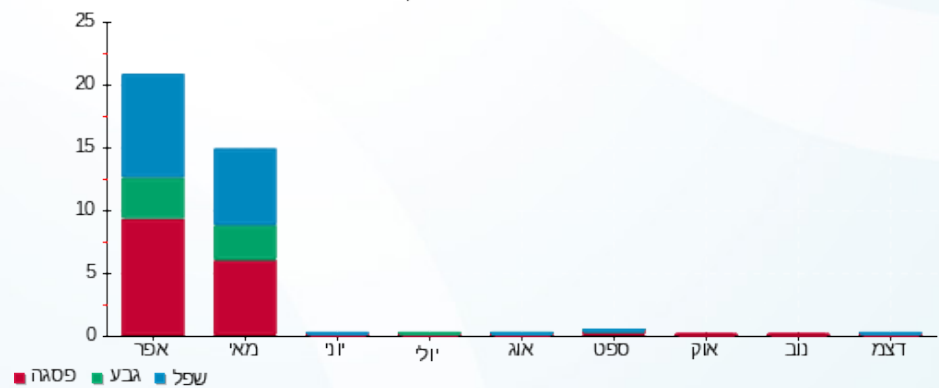

- פסגה
- גבע
- שפל





15/01/20

תאריך הפקדה:

שם דייר: פנוי - קומה 05 דגאל כ"א סיעוד לשעבר

31/12/19

תאריך קריאה נוכחית:

שם אתר: קניון הנגב מגדל משרדים

01/12/19

תאריך קריאה קודמת:

לקוח/ה נכבד/ה, אנו מתכבדים להגיש את חישוב צריכת החשמל לתקופה 01/12/19 - 31/12/19:

קומה 05 דגאל כ"א סיעוד - 7 - 00025306(3x32)

סוג תעריף	סוג צריכה	קריאה קודמת	קריאה נוכחית	סה"כ צריכה בקוט"ש	מחיר לקוט"ש בא"ג	סה"כ לתשלום
פרטי חשבון עבור תאריכים:						
777	פסגה	01/12/19	31/12/19	18.16	97.73	17.75 ₪
778	גבע	5,556.14	5,565.34	9.20	59.22	5.45 ₪
779	שפל	8,217.87	8,284.28	66.40	36.48	24.22 ₪

סה"כ לדייר:

פסגה	גבע	שפל	סה"כ	שיא ביקוש
18.16	9.20	66.40	93.76	0.97
17.75 ₪	5.45 ₪	24.22 ₪	47.42 ₪	

סה"כ צריכה

סה"כ לתשלום

0.00 ₪	<b>תשלום קבוע</b>	
20.31 ₪	<b>תשלום עבור גודל חיבור בKVA (3x32)</b>	
67.73 ₪	<b>סה"כ לתשלום</b>	<b>לא כולל מע"מ</b>

התפלגות חיוב בש"ח לפי תע"ז

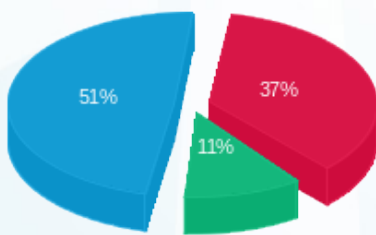

פסגה (17.75 ₪) 51%  
גבע (5.45 ₪) 11%  
שפל (24.22 ₪) 37%

הסטוריית צריכה בקוט"ש

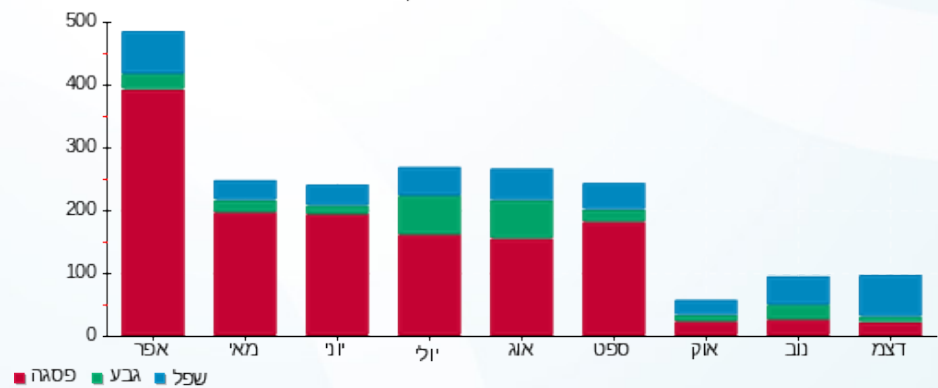

15/01/20 תאריך הפקה:  
 31/12/19 תאריך קריאה נוכחית:  
 01/12/19 תאריך קריאה קודמת:

שם דייר: פנוי - קומה 01 מחסן סושיה  
 שם אתר: קניון הנגב מגדל משרדים

**לקוח/ה נכבד/ה, אנו מתכבדים להגיש את חישוב צריכת החשמל לתקופה 01/12/19 - 31/12/19:**

קומה 01 מחסן סושיה - 1 - 00025306(0x0)

סה"כ לתשלום	מחיר לקוט"ש בא"ג	סה"כ צריכה בקוט"ש	קריאה נוכחית	קריאה קודמת	סוג צריכה	סוג תעריף
			31/12/19	01/12/19		פרטי חשבון עבור תאריכים:
16.51 ₪	97.73	16.89	6,660.16	6,643.27	פסגה	777
4.78 ₪	59.22	8.07	5,922.98	5,914.91	גבע	778
22.34 ₪	36.48	61.23	10,456.65	10,395.43	שפל	779

סה"כ לדייר:

שיא ביקוש	סה"כ	שפל	גבע	פסגה
0.24	86.19	61.23	8.07	16.89
	43.62 ₪	22.34 ₪	4.78 ₪	16.51 ₪

סה"כ צריכה  
 סה"כ לתשלום

0.00 ₪	<b>תשלום קבוע</b>	
0.00 ₪	<b>תשלום עבור גודל חיבור בKVA (0x0)</b>	
43.62 ₪	<b>סה"כ לתשלום</b>	<b>לא כולל מע"מ</b>

התפלגות חיוב בש"ח לפי תעו"ז

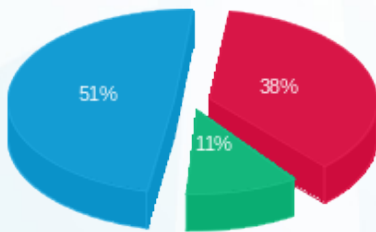

■ פסגה (16.51 ₪)  
 ■ גבע (4.78 ₪)  
 ■ שפל (22.34 ₪)

הסטוריית צריכה בקוט"ש

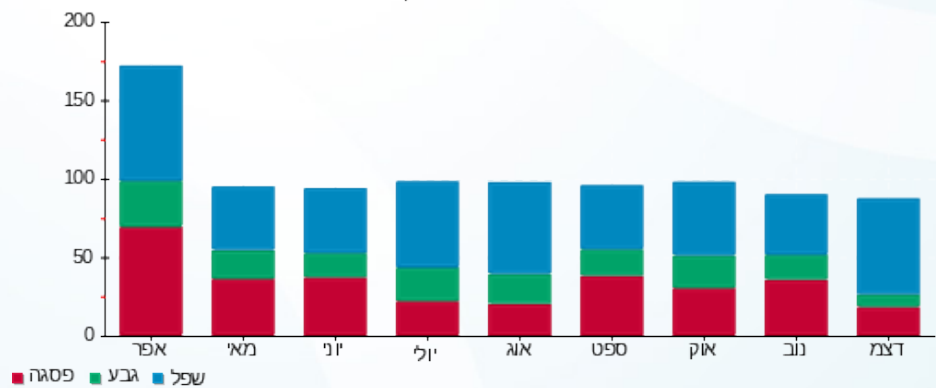



15/01/20

תאריך הפקה:

**שם דייר:** ציבורי מחושב של מגדל  
**שם אתר:** קניון הנגב מגדל משרדים

31/12/19

תאריך קריאה נוכחית:

01/12/19

תאריך קריאה קודמת:

**לקוח/ה נכבד/ה, אנו מתכבדים להגיש את חישוב צריכת החשמל לתקופה 01/12/19 - 31/12/19:**
**נכי צהל - 3 - 00021265**

סוג תעריף	סוג צריכה	קריאה קודמת	קריאה נוכחית	סה"כ צריכה בקוט"ש	מחיר לקוט"ש בא"ג	סה"כ לתשלום
			01/12/19	31/12/19	פרטי חשבון עבור תאריכים:	
777	פסגה	76,854.20	76,949.47	-95.27	97.73	₪ -93.11
778	גבע	33,386.42	33,467.31	-80.89	59.22	₪ -47.90
779	שפל	44,220.42	44,837.69	-617.27	36.48	₪ -225.18

**מטרופולין - 4 - 00021265**

סוג תעריף	סוג צריכה	קריאה קודמת	קריאה נוכחית	סה"כ צריכה בקוט"ש	מחיר לקוט"ש בא"ג	סה"כ לתשלום
			01/12/19	31/12/19	פרטי חשבון עבור תאריכים:	
777	פסגה	10,247.59	10,317.02	-69.43	97.73	₪ -67.85
778	גבע	1,866.38	1,880.44	-14.06	59.22	₪ -8.32
779	שפל	6,661.43	7,095.28	-433.84	36.48	₪ -158.27

**אוראס - 1 - 00024395**

סוג תעריף	סוג צריכה	קריאה קודמת	קריאה נוכחית	סה"כ צריכה בקוט"ש	מחיר לקוט"ש בא"ג	סה"כ לתשלום
			01/12/19	31/12/19	פרטי חשבון עבור תאריכים:	
777	פסגה	59,589.19	59,589.19	-0.003	97.73	₪ -0.00
778	גבע	29,368.53	29,368.53	0.002	59.22	₪ 0.00
779	שפל	43,191.91	43,191.92	-0.004	36.48	₪ -0.00

**סי טי צומת - 2 - 00024395**

סוג תעריף	סוג צריכה	קריאה קודמת	קריאה נוכחית	סה"כ צריכה בקוט"ש	מחיר לקוט"ש בא"ג	סה"כ לתשלום
			01/12/19	31/12/19	פרטי חשבון עבור תאריכים:	
777	פסגה	36,398.00	36,512.14	-114.14	97.73	₪ -111.55
778	גבע	16,655.97	16,681.77	-25.80	59.22	₪ -15.28
779	שפל	34,365.87	34,709.97	-344.11	36.48	₪ -125.53



**מיזוג 5 - 5 - 00024395**

סה"כ לתשלום	מחיר לקוט"ש בא"ג	סה"כ צריכה בקוט"ש	קריאה נוכחית	קריאה קודמת	סוג צריכה	סוג תעריף
			31/12/19	01/12/19	פרטי חשבון עבור תאריכים:	
₪ -5,079.46	97.73	-5,197.44	1,742,891.27	1,737,693.82	פסגה	777
₪ -891.98	59.22	-1,506.21	949,107.98	947,601.77	גבע	778
₪ -3,928.06	36.48	-10,767.71	793,704.27	782,936.56	שפל	779

**מיזוג 6 - 6 - 00024395**

סה"כ לתשלום	מחיר לקוט"ש בא"ג	סה"כ צריכה בקוט"ש	קריאה נוכחית	קריאה קודמת	סוג צריכה	סוג תעריף
			31/12/19	01/12/19	פרטי חשבון עבור תאריכים:	
₪ -7,071.97	97.73	-7,236.24	1,888,206.36	1,880,970.12	פסגה	777
₪ -983.62	59.22	-1,660.95	1,122,867.25	1,121,206.30	גבע	778
₪ -3,926.63	36.48	-10,763.78	906,172.66	895,408.87	שפל	779

**מיזוג 7 - 7 - 00024395**

סה"כ לתשלום	מחיר לקוט"ש בא"ג	סה"כ צריכה בקוט"ש	קריאה נוכחית	קריאה קודמת	סוג צריכה	סוג תעריף
			31/12/19	01/12/19	פרטי חשבון עבור תאריכים:	
₪ -2,969.20	97.73	-3,038.17	1,502,465.60	1,499,427.44	פסגה	777
₪ -874.76	59.22	-1,477.14	843,034.25	841,557.12	גבע	778
₪ -3,393.47	36.48	-9,302.28	710,746.44	701,444.16	שפל	779

**מיזוג 8 - 8 - 00024395**

סה"כ לתשלום	מחיר לקוט"ש בא"ג	סה"כ צריכה בקוט"ש	קריאה נוכחית	קריאה קודמת	סוג צריכה	סוג תעריף
			31/12/19	01/12/19	פרטי חשבון עבור תאריכים:	
₪ -4,930.68	97.73	-5,045.20	1,263,912.44	1,258,867.23	פסגה	777
₪ -1,275.79	59.22	-2,154.33	889,928.85	887,774.52	גבע	778
₪ -5,222.59	36.48	-14,316.32	1,232,078.36	1,217,762.04	שפל	779

**גולדן גוב - 2 - 00024396**

סה"כ לתשלום	מחיר לקוט"ש בא"ג	סה"כ צריכה בקוט"ש	קריאה נוכחית	קריאה קודמת	סוג צריכה	סוג תעריף
			31/12/19	01/12/19	פרטי חשבון עבור תאריכים:	
₪ -9.72	97.73	-9.95	14,770.68	14,760.73	פסגה	777
₪ -1.27	59.22	-2.14	9,705.34	9,703.20	גבע	778
₪ -21.14	36.48	-57.96	10,734.14	10,676.18	שפל	779



**שירותי בריאות כללית מחוז דרום - 3 - 00024396**

סוג תעריף	סוג צריכה	קריאה קודמת	קריאה נוכחית	סה"כ צריכה בקוט"ש	מחיר לקוט"ש בא"ג	סה"כ לתשלום
פרטי חשבון עבור תאריכים:						
		01/12/19	31/12/19			
777	פסגה	810,033.83	812,236.29	-2,202.46	97.73	₪ -2,152.46
778	גבע	443,154.32	443,776.53	-622.22	59.22	₪ -368.48
779	שפל	592,370.94	598,484.94	-6,114.00	36.48	₪ -2,230.39

**קופת חולים לאומית - 4 - 00024396**

סוג תעריף	סוג צריכה	קריאה קודמת	קריאה נוכחית	סה"כ צריכה בקוט"ש	מחיר לקוט"ש בא"ג	סה"כ לתשלום
פרטי חשבון עבור תאריכים:						
		01/12/19	31/12/19			
777	פסגה	543,536.26	545,011.23	-1,474.97	97.73	₪ -1,441.49
778	גבע	297,041.64	297,421.39	-379.75	59.22	₪ -224.89
779	שפל	378,556.29	382,411.80	-3,855.51	36.48	₪ -1,406.49

**מדיטון - 5 - 00024396**

סוג תעריף	סוג צריכה	קריאה קודמת	קריאה נוכחית	סה"כ צריכה בקוט"ש	מחיר לקוט"ש בא"ג	סה"כ לתשלום
פרטי חשבון עבור תאריכים:						
		01/12/19	31/12/19			
777	פסגה	189,517.96	190,084.03	-566.07	97.73	₪ -553.22
778	גבע	90,876.75	90,956.26	-79.51	59.22	₪ -47.09
779	שפל	96,915.47	98,431.23	-1,515.76	36.48	₪ -552.95

**סלקום חדר - 6 - 00024396**

סוג תעריף	סוג צריכה	קריאה קודמת	קריאה נוכחית	סה"כ צריכה בקוט"ש	מחיר לקוט"ש בא"ג	סה"כ לתשלום
פרטי חשבון עבור תאריכים:						
		01/12/19	31/12/19			
777	פסגה	888,228.94	890,598.41	-2,369.47	97.73	₪ -2,315.68
778	גבע	656,041.04	657,139.38	-1,098.34	59.22	₪ -650.44
779	שפל	1,406,885.75	1,415,221.66	-8,335.90	36.48	₪ -3,040.94

**מיזוג אוויר 1 - 8 - 00024396**

סוג תעריף	סוג צריכה	קריאה קודמת	קריאה נוכחית	סה"כ צריכה בקוט"ש	מחיר לקוט"ש בא"ג	סה"כ לתשלום
פרטי חשבון עבור תאריכים:						
		01/12/19	31/12/19			
777	פסגה	1,275,636.72	1,281,672.74	-6,036.02	97.73	₪ -5,899.00
778	גבע	648,925.70	649,695.99	-770.29	59.22	₪ -456.16
779	שפל	476,781.06	486,545.20	-9,764.14	36.48	₪ -3,561.96



**מיזוג 2 - 1 - 00024397**

סוג תעריף	סוג צריכה	קריאה קודמת	קריאה נוכחית	סה"כ צריכה בקוט"ש	מחיר לקוט"ש בא"ג	סה"כ לתשלום
		01/12/19	31/12/19	פרטי חשבון עבור תאריכים:		
777	פסגה	1,830,980.82	1,837,400.51	-6,419.69	97.73	₪ -6,273.96
778	גבע	995,706.27	996,573.76	-867.49	59.22	₪ -513.73
779	שפל	446,540.65	457,703.39	-11,162.74	36.48	₪ -4,072.17

**מיזוג 3 - 2 - 00024397**

סוג תעריף	סוג צריכה	קריאה קודמת	קריאה נוכחית	סה"כ צריכה בקוט"ש	מחיר לקוט"ש בא"ג	סה"כ לתשלום
		01/12/19	31/12/19	פרטי חשבון עבור תאריכים:		
777	פסגה	1,502,686.64	1,507,488.92	-4,802.28	97.73	₪ -4,693.27
778	גבע	779,969.66	781,829.28	-1,859.62	59.22	₪ -1,101.27
779	שפל	467,330.40	481,639.31	-14,308.91	36.48	₪ -5,219.89

**מיזוג 4 - 3 - 00024397**

סוג תעריף	סוג צריכה	קריאה קודמת	קריאה נוכחית	סה"כ צריכה בקוט"ש	מחיר לקוט"ש בא"ג	סה"כ לתשלום
		01/12/19	31/12/19	פרטי חשבון עבור תאריכים:		
777	פסגה	1,438,724.83	1,443,252.60	-4,527.77	97.73	₪ -4,424.99
778	גבע	815,405.40	817,648.58	-2,243.18	59.22	₪ -1,328.41
779	שפל	420,411.03	433,432.75	-13,021.72	36.48	₪ -4,750.32

**שנאי 1 - 4 - 00024397**

סוג תעריף	סוג צריכה	קריאה קודמת	קריאה נוכחית	סה"כ צריכה בקוט"ש	מחיר לקוט"ש בא"ג	סה"כ לתשלום
		01/12/19	31/12/19	פרטי חשבון עבור תאריכים:		
777	פסגה	13,777,629.00	13,822,112.60	44,483.60	97.73	₪ 43,473.82
778	גבע	7,757,008.48	7,770,247.56	13,239.08	59.22	₪ 7,840.18
779	שפל	8,510,666.60	8,617,695.64	107,029.04	36.48	₪ 39,044.19

**משאבי אנוש - 5 - 00024397**

סוג תעריף	סוג צריכה	קריאה קודמת	קריאה נוכחית	סה"כ צריכה בקוט"ש	מחיר לקוט"ש בא"ג	סה"כ לתשלום
		01/12/19	31/12/19	פרטי חשבון עבור תאריכים:		
777	פסגה	32,789.57	32,843.92	-54.35	97.73	₪ -53.12
778	גבע	17,799.40	17,823.42	-24.02	59.22	₪ -14.23
779	שפל	29,924.75	30,396.90	-472.15	36.48	₪ -172.24



**ביטרון חיים - 6 - 00024397**

סוג תעריף	סוג צריכה	קריאה קודמת	קריאה נוכחית	סה"כ צריכה בקוט"ש	מחיר לקוט"ש בא"ג	סה"כ לתשלום
פרטי חשבון עבור תאריכים:						
777	פסגה	01/12/19	31/12/19	-39.65	97.73	17,311.92 ₪
778	גבע	5,646.51	5,652.14	-5.63	59.22	17,272.28 ₪
779	שפל	6,409.27	6,525.77	-116.50	36.48	5,646.51 ₪

**נוכבי יעל - 8 - 00024397**

סוג תעריף	סוג צריכה	קריאה קודמת	קריאה נוכחית	סה"כ צריכה בקוט"ש	מחיר לקוט"ש בא"ג	סה"כ לתשלום
פרטי חשבון עבור תאריכים:						
777	פסגה	01/12/19	31/12/19	-23.47	97.73	12,939.62 ₪
778	גבע	8,183.14	8,189.62	-6.48	59.22	12,916.15 ₪
779	שפל	10,616.03	10,684.58	-68.55	36.48	8,183.14 ₪

**שנאי 2 - 2 - 00024398**

סוג תעריף	סוג צריכה	קריאה קודמת	קריאה נוכחית	סה"כ צריכה בקוט"ש	מחיר לקוט"ש בא"ג	סה"כ לתשלום
פרטי חשבון עבור תאריכים:						
777	פסגה	01/12/19	31/12/19	28,393.52	97.73	9,424,625.44 ₪
778	גבע	5,819,408.84	5,828,892.24	9,483.40	59.22	9,396,231.92 ₪
779	שפל	5,435,850.72	5,505,530.92	69,680.20	36.48	5,819,408.84 ₪

**הון אנושי - 3 - 00024398**

סוג תעריף	סוג צריכה	קריאה קודמת	קריאה נוכחית	סה"כ צריכה בקוט"ש	מחיר לקוט"ש בא"ג	סה"כ לתשלום
פרטי חשבון עבור תאריכים:						
777	פסגה	01/12/19	31/12/19	-27.69	97.73	45,844.68 ₪
778	גבע	21,674.78	21,685.03	-10.25	59.22	45,816.99 ₪
779	שפל	26,456.00	26,610.95	-154.95	36.48	21,674.78 ₪

**קופח כללית - 4 - 00024398**

סוג תעריף	סוג צריכה	קריאה קודמת	קריאה נוכחית	סה"כ צריכה בקוט"ש	מחיר לקוט"ש בא"ג	סה"כ לתשלום
פרטי חשבון עבור תאריכים:						
777	פסגה	01/12/19	31/12/19	-575.18	97.73	180,812.02 ₪
778	גבע	97,304.63	97,569.69	-265.06	59.22	180,236.84 ₪
779	שפל	132,025.39	134,108.45	-2,083.06	36.48	97,304.63 ₪



**עו"ד בוקר קרמר טרנובסקי - 5 - 00024398**

סה"כ לתשלום	מחיר לקוט"ש בא"ג	סה"כ צריכה בקוט"ש	קריאה נוכחית	קריאה קודמת	סוג צריכה	סוג תעריף
			31/12/19	01/12/19	פרטי חשבון עבור תאריכים:	
₪ -65.82	97.73	-67.35	38,266.25	38,198.90	פסגה	777
₪ -12.65	59.22	-21.36	21,341.64	21,320.29	גבע	778
₪ -99.63	36.48	-273.10	24,281.49	24,008.40	שפל	779

**דוגל - 7 - 00024398**

סה"כ לתשלום	מחיר לקוט"ש בא"ג	סה"כ צריכה בקוט"ש	קריאה נוכחית	קריאה קודמת	סוג צריכה	סוג תעריף
			31/12/19	01/12/19	פרטי חשבון עבור תאריכים:	
₪ -69.82	97.73	-71.44	40,377.56	40,306.12	פסגה	777
₪ -11.20	59.22	-18.91	16,267.50	16,248.59	גבע	778
₪ -122.16	36.48	-334.86	21,312.75	20,977.89	שפל	779

**ממק 8 - 00024398 IQ**

סה"כ לתשלום	מחיר לקוט"ש בא"ג	סה"כ צריכה בקוט"ש	קריאה נוכחית	קריאה קודמת	סוג צריכה	סוג תעריף
			31/12/19	01/12/19	פרטי חשבון עבור תאריכים:	
₪ -19.03	97.73	-19.47	19,251.73	19,232.26	פסגה	777
₪ -5.45	59.22	-9.20	15,690.26	15,681.05	גבע	778
₪ -25.42	36.48	-69.68	25,749.19	25,679.51	שפל	779

**יהלה - 1 - 00024399**

סה"כ לתשלום	מחיר לקוט"ש בא"ג	סה"כ צריכה בקוט"ש	קריאה נוכחית	קריאה קודמת	סוג צריכה	סוג תעריף
			31/12/19	01/12/19	פרטי חשבון עבור תאריכים:	
₪ 0.00	97.73	0.00	28,453.85	28,453.85	פסגה	777
₪ 0.00	59.22	0.00	18,855.02	18,855.02	גבע	778
₪ -0.00	36.48	-0.002	15,225.53	15,225.53	שפל	779

**שוהם שרותי כא - 2 - 00024399**

סה"כ לתשלום	מחיר לקוט"ש בא"ג	סה"כ צריכה בקוט"ש	קריאה נוכחית	קריאה קודמת	סוג צריכה	סוג תעריף
			31/12/19	01/12/19	פרטי חשבון עבור תאריכים:	
₪ -61.94	97.73	-63.38	18,963.29	18,899.91	פסגה	777
₪ -6.40	59.22	-10.80	13,086.11	13,075.31	גבע	778
₪ -125.08	36.48	-342.88	14,791.92	14,449.04	שפל	779



**נטרופייל - 3 - 00024399**

סוג תעריף	סוג צריכה	קריאה קודמת	קריאה נוכחית	סה"כ צריכה בקוט"ש	מחיר לקוט"ש בא"ג	סה"כ לתשלום
פרטי חשבון עבור תאריכים:			31/12/19	01/12/19		
777	פסגה	121,784.89	122,244.69	-459.80	97.73	₪ -449.36
778	גבע	50,190.65	50,215.54	-24.88	59.22	₪ -14.74
779	שפל	43,137.36	43,879.25	-741.89	36.48	₪ -270.64

**אוראס - 4 - 00024399**

סוג תעריף	סוג צריכה	קריאה קודמת	קריאה נוכחית	סה"כ צריכה בקוט"ש	מחיר לקוט"ש בא"ג	סה"כ לתשלום
פרטי חשבון עבור תאריכים:			31/12/19	01/12/19		
777	פסגה	38,145.53	38,149.11	-3.58	97.73	₪ -3.50
778	גבע	21,791.32	21,792.50	-1.18	59.22	₪ -0.70
779	שפל	34,132.38	34,140.41	-8.04	36.48	₪ -2.93

**אזרוך אלי - 5 - 00024399**

סוג תעריף	סוג צריכה	קריאה קודמת	קריאה נוכחית	סה"כ צריכה בקוט"ש	מחיר לקוט"ש בא"ג	סה"כ לתשלום
פרטי חשבון עבור תאריכים:			31/12/19	01/12/19		
777	פסגה	15,704.60	15,720.66	-16.07	97.73	₪ -15.70
778	גבע	7,551.07	7,553.79	-2.72	59.22	₪ -1.61
779	שפל	5,845.29	5,938.20	-92.91	36.48	₪ -33.89

**בריאות כללית - 6 - 00024399**

סוג תעריף	סוג צריכה	קריאה קודמת	קריאה נוכחית	סה"כ צריכה בקוט"ש	מחיר לקוט"ש בא"ג	סה"כ לתשלום
פרטי חשבון עבור תאריכים:			31/12/19	01/12/19		
777	פסגה	473,683.09	474,746.20	-1,063.11	97.73	₪ -1,038.97
778	גבע	283,202.59	283,682.40	-479.82	59.22	₪ -284.15
779	שפל	368,887.48	372,788.66	-3,901.17	36.48	₪ -1,423.15

**דינרשטיין - 7 - 00024399**

סוג תעריף	סוג צריכה	קריאה קודמת	קריאה נוכחית	סה"כ צריכה בקוט"ש	מחיר לקוט"ש בא"ג	סה"כ לתשלום
פרטי חשבון עבור תאריכים:			31/12/19	01/12/19		
777	פסגה	51,027.80	51,115.71	-87.91	97.73	₪ -85.91
778	גבע	17,459.94	17,469.94	-10.00	59.22	₪ -5.92
779	שפל	20,801.24	21,113.08	-311.85	36.48	₪ -113.76





**IQ - 00024399 - 8**

סה"כ לתשלום	מחיר לקוט"ש בא"ג	סה"כ צריכה בקוט"ש	קריאה נוכחית	קריאה קודמת	סוג צריכה	סוג תעריף
			31/12/19	01/12/19	פרטי חשבון עבור תאריכים:	
₪ -374.51	97.73	-383.21	130,894.49	130,511.28	פסגה	777
₪ -7.90	59.22	-13.33	66,468.15	66,454.82	גבע	778
₪ -125.80	36.48	-344.86	54,338.46	53,993.60	שפל	779

**00024401 - 1 - רסקינד מרינה**

סה"כ לתשלום	מחיר לקוט"ש בא"ג	סה"כ צריכה בקוט"ש	קריאה נוכחית	קריאה קודמת	סוג צריכה	סוג תעריף
			31/12/19	01/12/19	פרטי חשבון עבור תאריכים:	
₪ -77.77	97.73	-79.58	35,440.62	35,361.04	פסגה	777
₪ -9.58	59.22	-16.17	17,982.71	17,966.54	גבע	778
₪ -83.31	36.48	-228.37	19,020.06	18,791.69	שפל	779

**00024401 - 2 - ישראלכרט**

סה"כ לתשלום	מחיר לקוט"ש בא"ג	סה"כ צריכה בקוט"ש	קריאה נוכחית	קריאה קודמת	סוג צריכה	סוג תעריף
			31/12/19	01/12/19	פרטי חשבון עבור תאריכים:	
₪ -0.00	97.73	-0.0010	40,492.71	40,492.71	פסגה	777
₪ 0.00	59.22	0.00	21,419.94	21,419.94	גבע	778
₪ -0.00	36.48	-0.004	39,958.19	39,958.19	שפל	779

**00024401 - 3 - לחמן**

סה"כ לתשלום	מחיר לקוט"ש בא"ג	סה"כ צריכה בקוט"ש	קריאה נוכחית	קריאה קודמת	סוג צריכה	סוג תעריף
			31/12/19	01/12/19	פרטי חשבון עבור תאריכים:	
₪ -497.48	97.73	-509.03	176,580.73	176,071.70	פסגה	777
₪ -36.95	59.22	-62.39	93,671.87	93,609.48	גבע	778
₪ -333.75	36.48	-914.88	102,205.94	101,291.07	שפל	779

**00024401 - 4 - לחמן**

סה"כ לתשלום	מחיר לקוט"ש בא"ג	סה"כ צריכה בקוט"ש	קריאה נוכחית	קריאה קודמת	סוג צריכה	סוג תעריף
			31/12/19	01/12/19	פרטי חשבון עבור תאריכים:	
₪ -36.38	97.73	-37.22	9,901.92	9,864.70	פסגה	777
₪ -0.31	59.22	-0.53	6,568.67	6,568.14	גבע	778
₪ -15.66	36.48	-42.93	5,761.40	5,718.47	שפל	779



**דגאל - 5 - 00024401**

סוג תעריף	סוג צריכה	קריאה קודמת	קריאה נוכחית	סה"כ צריכה בקוט"ש	מחיר לקוט"ש בא"ג	סה"כ לתשלום
פרטי חשבון עבור תאריכים:			31/12/19	01/12/19		
777	פסגה	179,989.82	180,213.08	-223.27	97.73	₪ -218.20
778	גבע	86,421.43	86,520.44	-99.01	59.22	₪ -58.63
779	שפל	91,616.18	93,114.24	-1,498.07	36.48	₪ -546.50

**קופח כללית - 6 - 00024401**

סוג תעריף	סוג צריכה	קריאה קודמת	קריאה נוכחית	סה"כ צריכה בקוט"ש	מחיר לקוט"ש בא"ג	סה"כ לתשלום
פרטי חשבון עבור תאריכים:			31/12/19	01/12/19		
777	פסגה	64,261.65	64,427.89	-166.24	97.73	₪ -162.47
778	גבע	36,435.61	36,502.73	-67.12	59.22	₪ -39.75
779	שפל	32,331.49	32,889.71	-558.22	36.48	₪ -203.64

**רמי אופטומטריסט - 7 - 00024401**

סוג תעריף	סוג צריכה	קריאה קודמת	קריאה נוכחית	סה"כ צריכה בקוט"ש	מחיר לקוט"ש בא"ג	סה"כ לתשלום
פרטי חשבון עבור תאריכים:			31/12/19	01/12/19		
777	פסגה	17,400.58	17,426.48	-25.90	97.73	₪ -25.31
778	גבע	11,200.27	11,205.23	-4.95	59.22	₪ -2.93
779	שפל	16,255.35	16,344.46	-89.12	36.48	₪ -32.51

**וויסמן יגאל - 8 - 00024401**

סוג תעריף	סוג צריכה	קריאה קודמת	קריאה נוכחית	סה"כ צריכה בקוט"ש	מחיר לקוט"ש בא"ג	סה"כ לתשלום
פרטי חשבון עבור תאריכים:			31/12/19	01/12/19		
777	פסגה	15,303.31	15,371.26	-67.95	97.73	₪ -66.41
778	גבע	6,096.88	6,106.20	-9.32	59.22	₪ -5.52
779	שפל	7,193.99	7,358.49	-164.50	36.48	₪ -60.01

**שירותי תוכן - 2 - 00025056**

סוג תעריף	סוג צריכה	קריאה קודמת	קריאה נוכחית	סה"כ צריכה בקוט"ש	מחיר לקוט"ש בא"ג	סה"כ לתשלום
פרטי חשבון עבור תאריכים:			31/12/19	01/12/19		
777	פסגה	499,996.78	499,984.94	11.84	97.73	₪ 11.57
778	גבע	499,989.12	499,985.92	3.20	59.22	₪ 1.90
779	שפל	499,954.78	499,923.35	31.43	36.48	₪ 11.46



**יואל גבע - 3 - 00025056**

סה"כ לתשלום	מחיר לקוט"ש בא"ג	סה"כ צריכה בקוט"ש	קריאה נוכחית	קריאה קודמת	סוג צריכה	סוג תעריף
			31/12/19	01/12/19	פרטי חשבון עבור תאריכים:	
₪ -385.93	97.73	-394.89	180,710.59	180,315.69	פסגה	777
₪ -89.24	59.22	-150.69	75,886.57	75,735.88	גבע	778
₪ -405.18	36.48	-1,110.70	92,118.67	91,007.96	שפל	779

**בורגר ראגן - 4 - 00025056**

סה"כ לתשלום	מחיר לקוט"ש בא"ג	סה"כ צריכה בקוט"ש	קריאה נוכחית	קריאה קודמת	סוג צריכה	סוג תעריף
			31/12/19	01/12/19	פרטי חשבון עבור תאריכים:	
₪ 5.62	97.73	5.75	7,746.75	7,752.50	פסגה	777
₪ 1.40	59.22	2.36	3,660.58	3,662.94	גבע	778
₪ 8.69	36.48	23.81	5,812.42	5,836.23	שפל	779

**מן פאור - 5 - 00025056**

סה"כ לתשלום	מחיר לקוט"ש בא"ג	סה"כ צריכה בקוט"ש	קריאה נוכחית	קריאה קודמת	סוג צריכה	סוג תעריף
			31/12/19	01/12/19	פרטי חשבון עבור תאריכים:	
₪ -384.27	97.73	-393.19	162,130.89	161,737.70	פסגה	777
₪ -77.78	59.22	-131.33	52,019.43	51,888.10	גבע	778
₪ -743.92	36.48	-2,039.27	105,233.19	103,193.92	שפל	779

**אתגר - 6 - 00025056**

סה"כ לתשלום	מחיר לקוט"ש בא"ג	סה"כ צריכה בקוט"ש	קריאה נוכחית	קריאה קודמת	סוג צריכה	סוג תעריף
			31/12/19	01/12/19	פרטי חשבון עבור תאריכים:	
₪ -47.86	97.73	-48.98	50,054.14	50,005.16	פסגה	777
₪ -8.06	59.22	-13.61	15,536.12	15,522.50	גבע	778
₪ -129.39	36.48	-354.68	29,698.12	29,343.44	שפל	779

**אתגר חדש - 7 - 00025056**

סה"כ לתשלום	מחיר לקוט"ש בא"ג	סה"כ צריכה בקוט"ש	קריאה נוכחית	קריאה קודמת	סוג צריכה	סוג תעריף
			31/12/19	01/12/19	פרטי חשבון עבור תאריכים:	
₪ -87.67	97.73	-89.71	22,618.12	22,528.41	פסגה	777
₪ -16.93	59.22	-28.59	9,560.89	9,532.30	גבע	778
₪ -151.26	36.48	-414.63	15,416.76	15,002.13	שפל	779



**שירותי אבטחה - 8 - 00025056**

סוג תעריף	סוג צריכה	קריאה קודמת	קריאה נוכחית	סה"כ צריכה בקוט"ש	מחיר לקוט"ש בא"ג	סה"כ לתשלום
פרטי חשבון עבור תאריכים:						
777	פסגה	01/12/19	31/12/19	-14.70	97.73	14.37 ₪
778	גבע	687.42	693.38	-5.96	59.22	3.53 ₪
779	שפל	2,120.04	2,249.66	-129.62	36.48	47.28 ₪

**מחנן סושיה - 1 - 00025306**

סוג תעריף	סוג צריכה	קריאה קודמת	קריאה נוכחית	סה"כ צריכה בקוט"ש	מחיר לקוט"ש בא"ג	סה"כ לתשלום
פרטי חשבון עבור תאריכים:						
777	פסגה	01/12/19	31/12/19	-16.89	97.73	16.51 ₪
778	גבע	5,914.91	5,922.98	-8.07	59.22	4.78 ₪
779	שפל	10,395.43	10,456.65	-61.23	36.48	22.34 ₪

**ממק לחמן - 2 - 00025306**

סוג תעריף	סוג צריכה	קריאה קודמת	קריאה נוכחית	סה"כ צריכה בקוט"ש	מחיר לקוט"ש בא"ג	סה"כ לתשלום
פרטי חשבון עבור תאריכים:						
777	פסגה	01/12/19	31/12/19	-43.03	97.73	42.05 ₪
778	גבע	4,293.40	4,314.01	-20.60	59.22	12.20 ₪
779	שפל	8,435.63	8,591.28	-155.65	36.48	56.78 ₪

**קומה 5 דנאל סיעוד - 7 - 00025306**

סוג תעריף	סוג צריכה	קריאה קודמת	קריאה נוכחית	סה"כ צריכה בקוט"ש	מחיר לקוט"ש בא"ג	סה"כ לתשלום
פרטי חשבון עבור תאריכים:						
777	פסגה	01/12/19	31/12/19	-18.16	97.73	17.75 ₪
778	גבע	5,556.14	5,565.34	-9.20	59.22	5.45 ₪
779	שפל	8,217.87	8,284.28	-66.40	36.48	24.22 ₪

**קומה 6 עמותה לשיוויון - 8 - 00025306**

סוג תעריף	סוג צריכה	קריאה קודמת	קריאה נוכחית	סה"כ צריכה בקוט"ש	מחיר לקוט"ש בא"ג	סה"כ לתשלום
פרטי חשבון עבור תאריכים:						
777	פסגה	01/12/19	31/12/19	0.00	97.73	0.00 ₪
778	גבע	11,264.10	11,264.10	0.00	59.22	0.00 ₪
779	שפל	10,346.73	10,346.73	0.00	36.48	0.00 ₪



**קופח כללית - 1 - 14155746**

סוג תעריף	סוג צריכה	קריאה קודמת	קריאה נוכחית	סה"כ צריכה בקוט"ש	מחיר לקוט"ש בא"ג	סה"כ לתשלום
פרטי חשבון עבור תאריכים:			31/12/19	01/12/19		
777	פסגה	15,660.10	16,125.50	-465.40	97.73	₪ -454.84
778	גבע	6,502.40	6,629.70	-127.30	59.22	₪ -75.39
779	שפל	13,894.70	15,112.30	-1,217.60	36.48	₪ -444.18

**מכון קאר - 3 - 14155746**

סוג תעריף	סוג צריכה	קריאה קודמת	קריאה נוכחית	סה"כ צריכה בקוט"ש	מחיר לקוט"ש בא"ג	סה"כ לתשלום
פרטי חשבון עבור תאריכים:			31/12/19	01/12/19		
777	פסגה	14,040.50	14,600.00	-559.50	97.73	₪ -546.80
778	גבע	6,441.50	6,588.70	-147.20	59.22	₪ -87.17
779	שפל	5,567.90	6,892.10	-1,324.20	36.48	₪ -483.07

**מחלקת באר שבע מלגם - 2 - 14155756**

סוג תעריף	סוג צריכה	קריאה קודמת	קריאה נוכחית	סה"כ צריכה בקוט"ש	מחיר לקוט"ש בא"ג	סה"כ לתשלום
פרטי חשבון עבור תאריכים:			31/12/19	01/12/19		
777	פסגה	67,844.30	68,375.70	-531.40	97.73	₪ -519.34
778	גבע	16,922.10	17,021.40	-99.30	59.22	₪ -58.81
779	שפל	44,596.60	46,292.40	-1,695.80	36.48	₪ -618.63

**שירותי אבטחה - 4 - 14155756**

סוג תעריף	סוג צריכה	קריאה קודמת	קריאה נוכחית	סה"כ צריכה בקוט"ש	מחיר לקוט"ש בא"ג	סה"כ לתשלום
פרטי חשבון עבור תאריכים:			31/12/19	01/12/19		
777	פסגה	12,187.80	12,355.20	-167.40	97.73	₪ -163.60
778	גבע	5,216.70	5,276.30	-59.60	59.22	₪ -35.30
779	שפל	14,576.00	15,102.60	-526.60	36.48	₪ -192.10

**סה"כ לדירי:**

פסגה	גבע	שפל	סה"כ	שיא ביקוש
16,882.03	5,921.54	40,173.63	62,977.20	460.40
₪ 16,498.81	₪ 3,506.74	₪ 14,655.34	₪ 34,660.89	

**סה"כ צריכה**  
**סה"כ לתשלום**

₪ 0.00	<b>תשלום קבוע</b>	
₪ 34,660.89	<b>סה"כ לתשלום</b>	<b>לא כולל מע"מ</b>





התפלגות חיוב בש"ח לפי תעו"ז

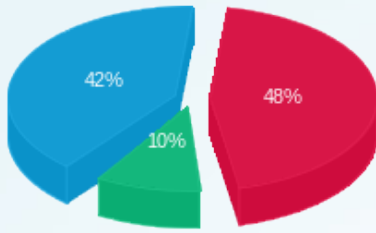

- פסגה (16,498.81 ש"ח)
- גבע (3,506.74 ש"ח)
- שפל (14,655.34 ש"ח)

הסטוריית צריכה בקוט"ש



15/01/20 תאריך הפקדה:  
 31/12/19 תאריך קריאה נוכחית:  
 01/12/19 תאריך קריאה קודמת:

שם דייר: קומה 01 בורגר ראנץ - מחסן  
 שם אתר: קניון הנגב מגדל משרדים

**לקוח/ה נכבד/ה, אנו מתכבדים להגיש את חישוב צריכת החשמל לתקופה 01/12/19 - 31/12/19:**

קומה 01 בורגר ראנץ - מחסן 4 - (3x25)00025056

סוג תעריף	סוג צריכה	קריאה קודמת	קריאה נוכחית	סה"כ צריכה בקוט"ש	מחיר לקוט"ש בא"ג	סה"כ לתשלום
פרטי חשבון עבור תאריכים:						
777	פסגה	01/12/19	31/12/19	-5.75	97.73	₪ -5.62
778	גבע	3,662.94	3,660.58	-2.36	59.22	₪ -1.40
779	שפל	5,836.23	5,812.42	-23.81	36.48	₪ -8.69

**ציבורי+מיזוג אוויר**

הערה	סה"כ לתשלום
ציבורי+מיזוג אוויר	₪ 267.00

**סה"כ לדייר:**

פסגה	גבע	שפל	סה"כ	שיא ביקוש
-5.75	-2.36	-23.81	-31.92	0.13
₪ -5.62	₪ -1.40	₪ -8.69	₪ -15.70	

סה"כ צריכה  
סה"כ לתשלום

195.61 ₪	<b>תשלום קבוע</b>	
15.87 ₪	<b>תשלום עבור גודל חיבור בKVA (3x25)</b>	
462.78 ₪	<b>סה"כ לתשלום</b>	<b>לא כולל מע"מ</b>

התפלגות חיוב בש"ח לפי תעו"ז

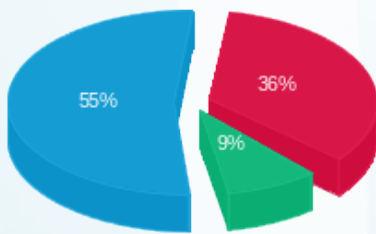

פסגה (5.62 ₪) - 55%  
 גבע (1.40 ₪) - 9%  
 שפל (8.69 ₪) - 36%

הסטוריית צריכה בקוט"ש

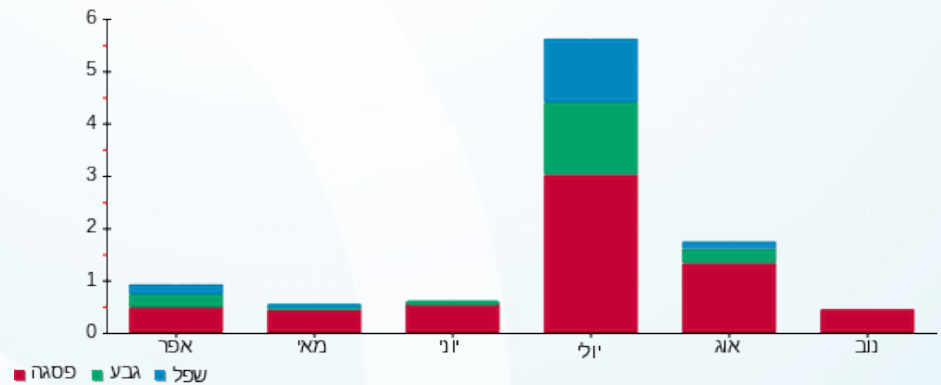



15/01/20

תאריך הפקדה:

שם דייר: קומה 01 מטרופולין  
שם אתר: קניון הנגב מגדל משרדים

31/12/19

תאריך קריאה נוכחית:

01/12/19

תאריך קריאה קודמת:

לקוח/ה נכבד/ה, אנו מתכבדים להגיש את חישוב צריכת החשמל לתקופה 01/12/19 - 31/12/19:

קומה 01 מטרופולין - 4 - 00021265 (3x25)

סוג תעריף	סוג צריכה	קריאה קודמת	קריאה נוכחית	סה"כ צריכה בקוט"ש	מחיר לקוט"ש בא"ג	סה"כ לתשלום
פרטי חשבון עבור תאריכים:						
777	פסגה	01/12/19	31/12/19	69.43	97.73	₪ 67.85
778	גבע	1,866.38	1,880.44	14.06	59.22	₪ 8.32
779	שפל	6,661.43	7,095.28	433.84	36.48	₪ 158.27

ציבורי+מיזוג אוויר

סוג תעריף	סוג צריכה	הערה	סה"כ לתשלום
ציבורי+מיזוג אוויר			₪ 872.00

סה"כ לדייר:

פסגה	גבע	שפל	סה"כ	שיא ביקוש
69.43	14.06	433.84	517.33	3.26
₪ 67.85	₪ 8.32	₪ 158.27	₪ 234.44	

סה"כ צריכה  
סה"כ לתשלום

תשלום קבוע	תשלום עבור גודל חיבור בKVA (3x25)	סה"כ לתשלום	לא כולל מע"מ
₪ 195.61	₪ 15.87	₪ 1,317.92	

התפלגות חיוב בש"ח לפי תעו"ז

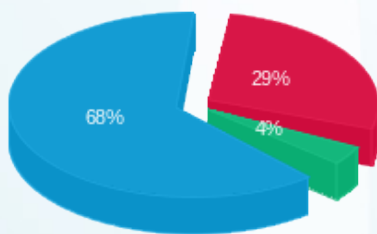

פסגה (₪ 67.85)  
גבע (₪ 8.32)  
שפל (₪ 158.27)

הסטוריית צריכה בקוט"ש

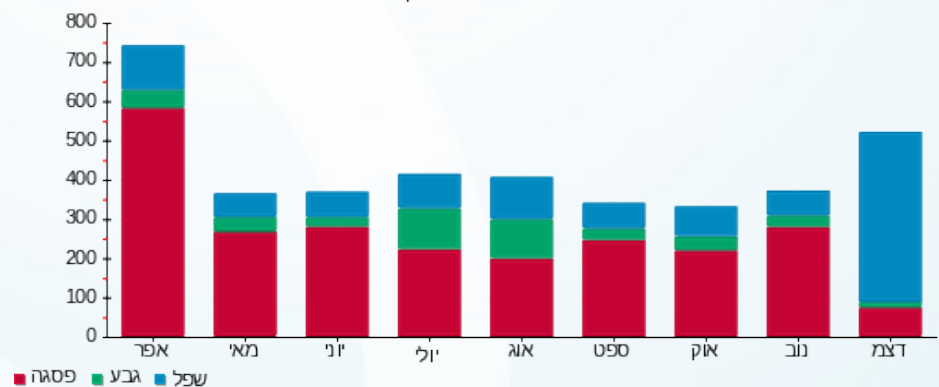

15/01/20 תאריך הפקה:  
 31/12/19 תאריך קריאה נוכחית:  
 01/12/19 תאריך קריאה קודמת:

שם דייר: קומה 01 מנפאוואר ישראל בע"מ  
 שם אתר: קניון הנגב מגדל משרדים

**לקוח/ה נכבד/ה, אנו מתכבדים להגיש את חישוב צריכת החשמל לתקופה 01/12/19 - 31/12/19:**

קומה 01 מנפאוואר ישראל בע"מ - 5 - 00025056(3x50)

סוג תעריף	סוג צריכה	קריאה קודמת	קריאה נוכחית	סה"כ צריכה בקוט"ש	מחיר לקוט"ש בא"ג	סה"כ לתשלום
פרטי חשבון עבור תאריכים:						
777	פסגה	01/12/19	31/12/19	393.19	97.73	384.27 ₪
778	גבע	51,888.10	52,019.43	131.33	59.22	77.78 ₪
779	שפל	103,193.92	105,233.19	2,039.27	36.48	743.92 ₪

**ציבורי+מיזוג אוויר**

הערה	סה"כ לתשלום
ציבורי+מיזוג אוויר	4,242.00 ₪

**סה"כ לדייר:**

פסגה	גבע	שפל	סה"כ	שיא ביקוש
393.19	131.33	2,039.27	2,563.80	14.67
384.27 ₪	77.78 ₪	743.92 ₪	1,205.97 ₪	

סה"כ צריכה  
סה"כ לתשלום

195.61 ₪	<b>תשלום קבוע</b>	
31.74 ₪	<b>תשלום עבור גודל חיבור בKVA (3x50)</b>	
5,675.32 ₪	<b>סה"כ לתשלום</b>	<b>לא כולל מע"מ</b>

התפלגות חיוב בש"ח לפי תעו"ז

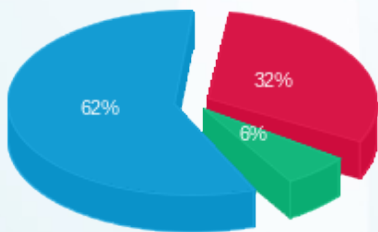

פסגה (384.27 ₪) - 62%  
 גבע (77.78 ₪) - 32%  
 שפל (743.92 ₪) - 6%

הסטוריית צריכה בקוט"ש

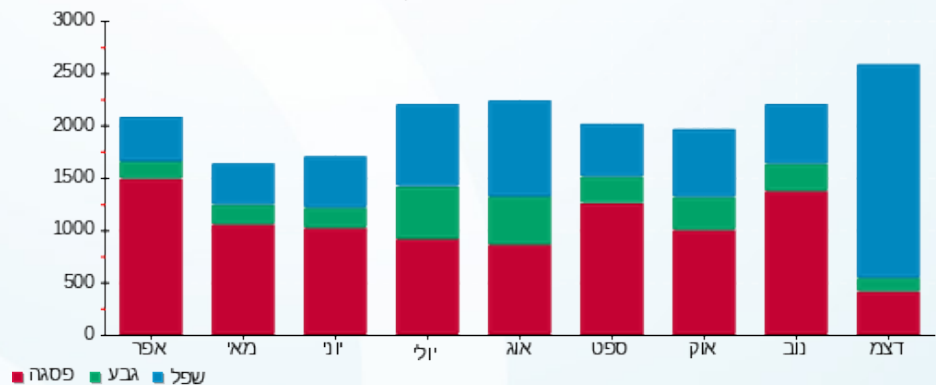

15/01/20 תאריך הפקדה:  
 31/12/19 תאריך קריאה נוכחית:  
 01/12/19 תאריך קריאה קודמת:

**שם דייר:** קומה 01 שירותי אבטחת מידע  
**שם אתר:** קניון הנגב מגדל משרדים

**לקוח/ה נכבד/ה, אנו מתכבדים להגיש את חישוב צריכת החשמל לתקופה 01/12/19 - 31/12/19:**

**קומה 01 שירותי אבטחת מידע - 8 - (3x25)00025306**

סוג תעריף	סוג צריכה	קריאה קודמת	קריאה נוכחית	סה"כ צריכה בקוט"ש	מחיר לקוט"ש בא"ג	סה"כ לתשלום
פרטי חשבון עבור תאריכים:						
777	פסגה	01/12/19	31/12/19	0.00	97.73	0.00 ₪
778	גבע	11,264.10	11,264.10	0.00	59.22	0.00 ₪
779	שפל	10,346.73	10,346.73	0.00	36.48	0.00 ₪

**ציבורי+מיזוג אוויר**

הערה	סה"כ לתשלום
ציבורי+מיזוג אוויר	523.00 ₪

**סה"כ לדייר:**

פסגה	גבע	שפל	סה"כ	שיא ביקוש
0.00	0.00	0.00	0.00	
0.00 ₪	0.00 ₪	0.00 ₪	0.00 ₪	

סה"כ צריכה  
סה"כ לתשלום

195.61 ₪	<b>תשלום קבוע</b>	
15.87 ₪	<b>תשלום עבור גודל חיבור בKVA (3x25)</b>	
734.48 ₪	<b>סה"כ לתשלום</b>	<b>לא כולל מע"מ</b>

התפלגות חיוב בש"ח לפי תעו"ז

פסגה (0.00 ₪)  
 גבע (0.00 ₪)  
 שפל (0.00 ₪)

הסטוריית צריכה בקוט"ש

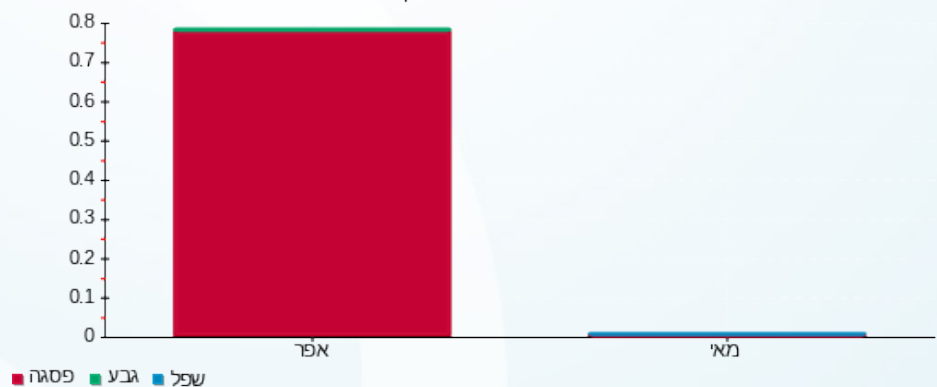

15/01/20 תאריך הפקדה:  
 31/12/19 תאריך קריאה נוכחית:  
 01/12/19 תאריך קריאה קודמת:

שם דייר: קומה 01 שירותי אבטחת מידע  
 שם אתר: קניון הנגב מגדל משרדים

**לקוח/ה נכבד/ה, אנו מתכבדים להגיש את חישוב צריכת החשמל לתקופה 01/12/19 - 31/12/19:**

**קומה 01 שירותי אבטחת מידע - 2 - 00025056 (3x25)**

סה"כ לתשלום	מחיר לקוט"ש בא"ג	סה"כ צריכה בקוט"ש	קריאה נוכחית	קריאה קודמת	סוג צריכה	סוג תעריף
			31/12/19	01/12/19	פרטי חשבון עבור תאריכים:	
₪ -11.57	97.73	-11.84	499,984.94	499,996.78	פסגה	777
₪ -1.90	59.22	-3.20	499,985.92	499,989.12	גבע	778
₪ -11.46	36.48	-31.43	499,923.35	499,954.78	שפל	779

**ציבורי+מיזוג אוויר**

סה"כ לתשלום	הערה
₪ 364.00	ציבורי+מיזוג אוויר

**סה"כ לדייר:**

שיא ביקוש	סה"כ	שפל	גבע	פסגה	סה"כ צריכה
0.03	-46.46	-31.43	-3.20	-11.84	סה"כ לתשלום
	₪ -24.93	₪ -11.46	₪ -1.90	₪ -11.57	

₪ 195.61	<b>תשלום קבוע</b>	
₪ 15.87	<b>תשלום עבור גודל חיבור בKVA (3x25)</b>	
₪ 550.55	<b>סה"כ לתשלום</b>	<b>לא כולל מע"מ</b>

התפלגות חיוב בש"ח לפי תעו"ז

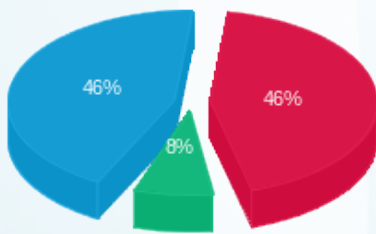

■ פסגה (₪ -11.57)  
 ■ גבע (₪ -1.90)  
 ■ שפל (₪ -11.46)

הסטוריית צריכה בקוט"ש

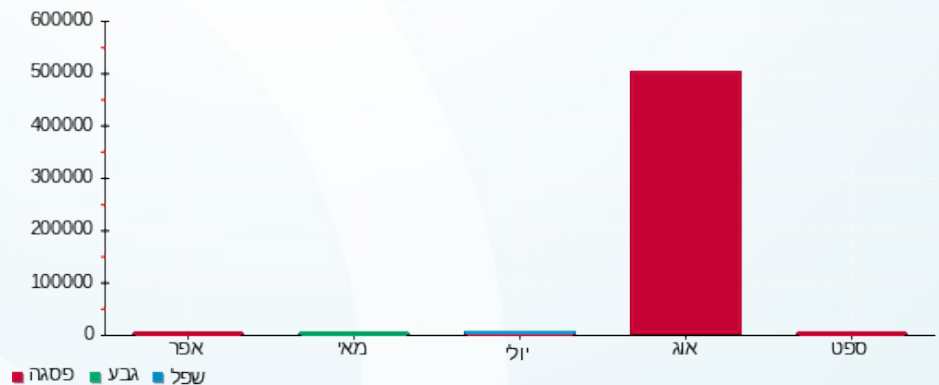

15/01/20 תאריך הפקה:  
 31/12/19 תאריך קריאה נוכחית:  
 01/12/19 תאריך קריאה קודמת:

שם דייר: קומה 02 בה"ס לחמן  
 שם אתר: קניון הנגב מגדל משרדים

**לקוח/ה נכבד/ה, אנו מתכבדים להגיש את חישוב צריכת החשמל לתקופה 01/12/19 - 31/12/19:**

קומה 02 בה"ס לחמן - 4 - (3x25)00024401

סוג תעריף	סוג צריכה	קריאה קודמת	קריאה נוכחית	סה"כ צריכה בקוט"ש	מחיר לקוט"ש בא"ג	סה"כ לתשלום
פרטי חשבון עבור תאריכים:						
777	פסגה	01/12/19	31/12/19	37.22	97.73	36.38 ₪
778	גבע	6,568.14	6,568.67	0.53	59.22	0.31 ₪
779	שפל	5,718.47	5,761.40	42.93	36.48	15.66 ₪

**ציבורי + מיזוג אוויר**

הערה	סה"כ לתשלום
ציבורי + מיזוג אוויר	849.00 ₪

**סה"כ לדייר:**

פסגה	גבע	שפל	סה"כ	שיא ביקוש
37.22	0.53	42.93	80.67	1.61
36.38 ₪	0.31 ₪	15.66 ₪	52.35 ₪	

סה"כ צריכה  
סה"כ לתשלום

195.61 ₪	תשלום קבוע
15.87 ₪	תשלום עבור גודל חיבור בKVA (3x25)
1,112.83 ₪	סה"כ לתשלום

לא כולל מע"מ

התפלגות חיוב בש"ח לפי תעו"ז

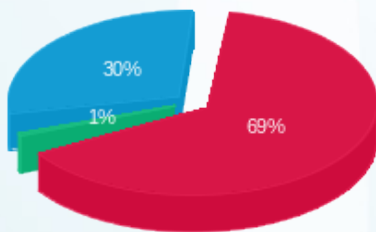

פסגה (36.38 ₪)  
 גבע (0.31 ₪)  
 שפל (15.66 ₪)

הסטוריית צריכה בקוט"ש

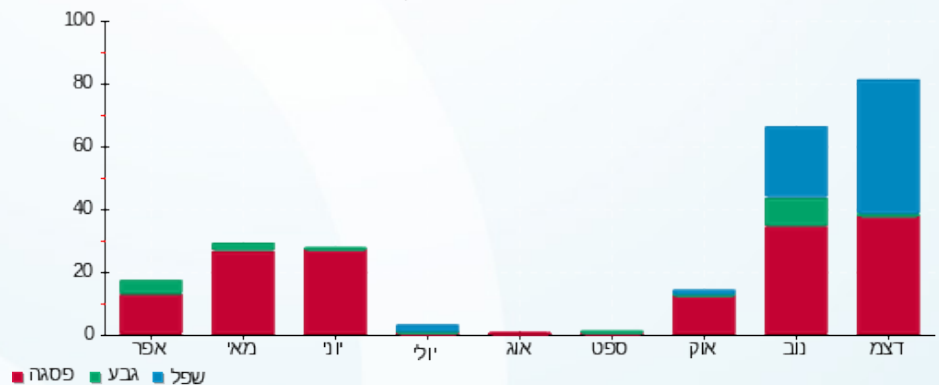



15/01/20

תאריך הפקה:

שם דייר: קומה 02 בה"ס לחמן  
שם אתר: קניון הנגב מגדל משרדים

31/12/19

תאריך קריאה נוכחית:

01/12/19

תאריך קריאה קודמת:

לקוח/ה נכבד/ה, אנו מתכבדים להגיש את חישוב צריכת החשמל לתקופה 01/12/19 - 31/12/19:

קומה 02 בה"ס לחמן - 3 - 00024401 (3x32)

סוג תעריף	סוג צריכה	קריאה קודמת	קריאה נוכחית	סה"כ צריכה בקוט"ש	מחיר לקוט"ש בא"ג	סה"כ לתשלום
פרטי חשבון עבור תאריכים:						
777	פסגה	01/12/19	31/12/19	509.03	97.73	497.48 ₪
778	גבע	93,609.48	93,671.87	62.39	59.22	36.95 ₪
779	שפל	101,291.07	102,205.94	914.88	36.48	333.75 ₪

ציבורי + מיזוג אוויר

סוג תשלום	הערה
7,469.00 ₪	ציבורי + מיזוג אוויר

סה"כ לדייר:

פסגה	גבע	שפל	סה"כ	שיא ביקוש
509.03	62.39	914.88	1,486.30	5.05
497.48 ₪	36.95 ₪	333.75 ₪	868.17 ₪	

סה"כ צריכה  
סה"כ לתשלום

195.61 ₪	תשלום קבוע
20.31 ₪	תשלום עבור גודל חיבור בKVA (3x32)
8,553.10 ₪	סה"כ לתשלום

לא כולל מע"מ

התפלגות חיוב בש"ח לפי תעו"ז

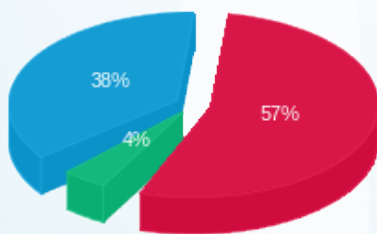

פסגה (497.48 ₪) 57%  
גבע (36.95 ₪) 4%  
שפל (333.75 ₪) 38%

הסטוריית צריכה בקוט"ש

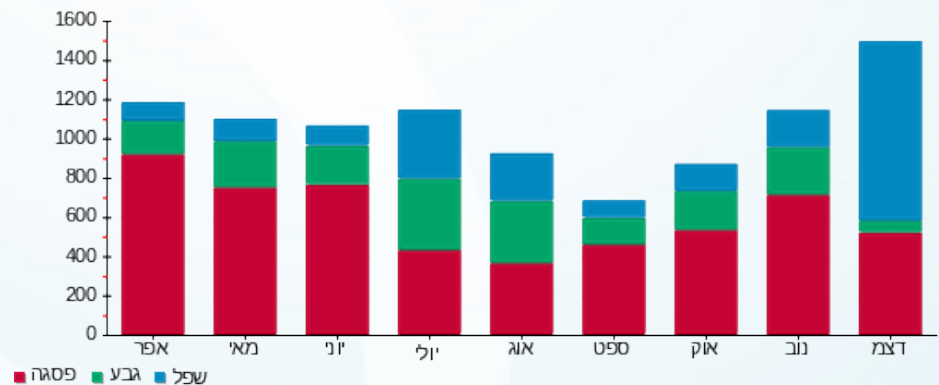

15/01/20 תאריך הפקה:  
 31/12/19 תאריך קריאה נוכחי:  
 01/12/19 תאריך קריאה קודמת:

שם דייר: קומה 02 בה"ס לחמן  
 שם אתר: קניון הנגב מגדל משרדים

**לקוח/ה נכבד/ה, אנו מתכבדים להגיש את חישוב צריכת החשמל לתקופה 01/12/19 - 31/12/19:**

**קומה 02 בה"ס לחמן - 2 - 00025306(3x25)**

סוג תעריף	סוג צריכה	קריאה קודמת	קריאה נוכחית	סה"כ צריכה בקוט"ש	מחיר לקוט"ש בא"ג	סה"כ לתשלום
פרטי חשבון עבור תאריכים:						
777	פסגה	01/12/19	31/12/19	43.03	97.73	42.05 ₪
778	גבע	4,293.40	4,314.01	20.60	59.22	12.20 ₪
779	שפל	8,435.63	8,591.28	155.65	36.48	56.78 ₪

**ציבורי + מיזוג אוויר**

הערה	סה"כ לתשלום
ציבורי + מיזוג אוויר	490.00 ₪

**סה"כ לדייר:**

פסגה	גבע	שפל	סה"כ	שיא ביקוש
43.03	20.60	155.65	219.28	0.31
₪ 42.05	₪ 12.20	₪ 56.78	₪ 111.03	

סה"כ צריכה  
סה"כ לתשלום

לא כולל מע"מ	סה"כ לתשלום	תשלום עבור גודל חיבור בKVA (3x25)	תשלום קבוע
	812.51 ₪	15.87 ₪	195.61 ₪

התפלגות חיוב בש"ח לפי תעו"ז

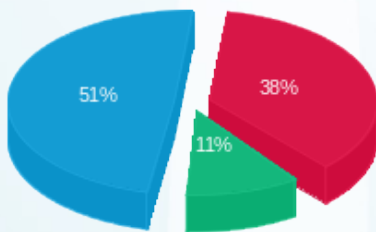

פסגה (42.05 ₪)  
 גבע (12.20 ₪)  
 שפל (56.78 ₪)

הסטוריית צריכה בקוט"ש

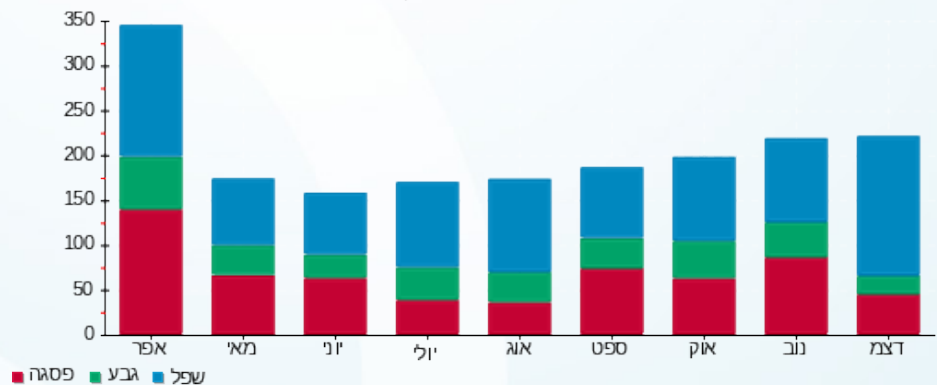



15/01/20

תאריך הפקדה:

שם דייר: קומה 02 גולדן גוב  
שם אתר: קניון הנגב מגדל משרדים

31/12/19

תאריך קריאה נוכחית:

01/12/19

תאריך קריאה קודמת:

לקוח/ה נכבד/ה, אנו מתכבדים להגיש את חישוב צריכת החשמל לתקופה 01/12/19 - 31/12/19:

קומה 02 גולדן גוב - 2 - 00024396 (1x20)

סוג תעריף	סוג צריכה	קריאה קודמת	קריאה נוכחית	סה"כ צריכה בקוט"ש	מחיר לקוט"ש בא"ג	סה"כ לתשלום
פרטי חשבון עבור תאריכים:						
777	פסגה	01/12/19	31/12/19	9.95	97.73	9.72 ₪
778	גבע	9,703.20	9,705.34	2.14	59.22	1.27 ₪
779	שפל	10,676.18	10,734.14	57.96	36.48	21.14 ₪

ציבורי+מיזוג אוויר

הערה	סה"כ לתשלום
ציבורי+מיזוג אוויר	718.00 ₪

סה"כ לדייר:

פסגה	גבע	שפל	סה"כ	שיא ביקוש
9.95	2.14	57.96	70.04	0.36
9.72 ₪	1.27 ₪	21.14 ₪	32.13 ₪	

סה"כ צריכה  
סה"כ לתשלום

תשלום קבוע	תשלום עבור גודל חיבור בKVA (1x20)	סה"כ לתשלום	לא כולל מע"מ
195.61 ₪	4.23 ₪	949.97 ₪	

התפלגות חיוב בש"ח לפי תעו"ז

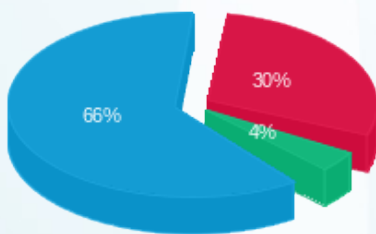

פסגה (9.72 ₪)  
גבע (1.27 ₪)  
שפל (21.14 ₪)

הסטוריית צריכה בקוט"ש

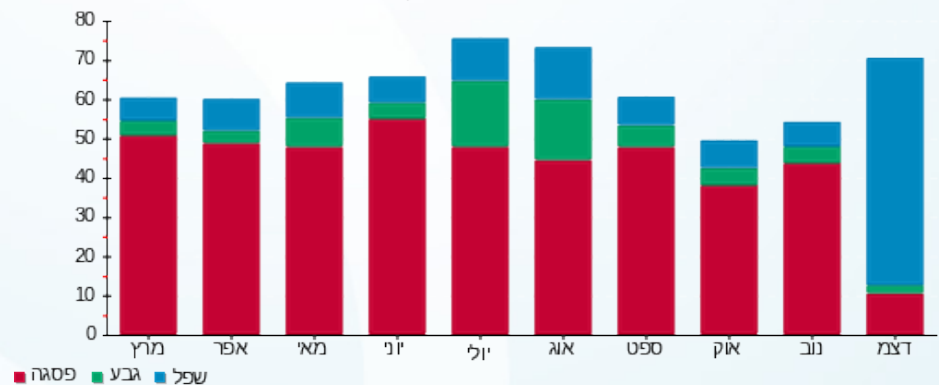



15/01/20

תאריך הפקה:

שם דייר: קומה 02 ד"ר ביטון - מרפאת מומחים

31/12/19

תאריך קריאה נוכחית:

שם אתר: קניון הנגב מגדל משרדים

01/12/19

תאריך קריאה קודמת:

לקוח/ה נכבד/ה, אנו מתכבדים להגיש את חישוב צריכת החשמל לתקופה 01/12/19 - 31/12/19:

קומה 02 ד"ר ביטון - מרפאת מומחים - 6 - (3x25)00024397

סוג תעריף	סוג צריכה	קריאה קודמת	קריאה נוכחית	סה"כ צריכה בקוט"ש	מחיר לקוט"ש בא"ג	סה"כ לתשלום
פרטי חשבון עבור תאריכים:						
777	פסגה	01/12/19	31/12/19	39.65	97.73	38.75 ₪
778	גבע	5,646.51	5,652.14	5.63	59.22	3.34 ₪
779	שפל	6,409.27	6,525.77	116.50	36.48	42.50 ₪

ציבורי+מיזוג אוויר

סוג תעריף	סוג צריכה	הערה	סה"כ לתשלום
ציבורי+מיזוג אוויר			850.00 ₪

סה"כ לדייר:

שיא ביקוש	סה"כ	שפל	גבע	פסגה	סה"כ צריכה
1.17	161.79	116.50	5.63	39.65	סה"כ לתשלום
	84.59 ₪	42.50 ₪	3.34 ₪	38.75 ₪	

תשלום קבוע	תשלום עבור גודל חיבור בKVA (3x25)	סה"כ לתשלום	לא כולל מע"מ
195.61 ₪	15.87 ₪	1,146.07 ₪	

התפלגות חיוב בש"ח לפי תעו"ז

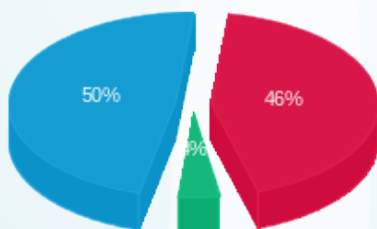

פסגה (38.75 ₪) - 50%  
גבע (3.34 ₪) - 4%  
שפל (42.50 ₪) - 46%

הסטוריית צריכה בקוט"ש

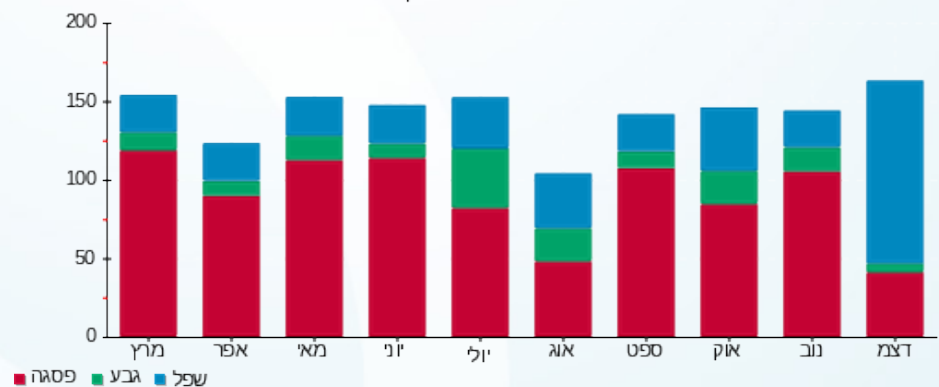



15/01/20

תאריך הפקדה:

שם דייר: קומה 02 ד"ר וייסמן יגאל

31/12/19

תאריך קריאה נוכחית:

שם אתר: קניון הנגב מגדל משרדים

01/12/19

תאריך קריאה קודמת:

לקוח/ה נכבד/ה, אנו מתכבדים להגיש את חישוב צריכת החשמל לתקופה 01/12/19 - 31/12/19:

קומה 02 ד"ר וייסמן יגאל - 8 - 00024401 (3x25)

סוג תעריף	סוג צריכה	קריאה קודמת	קריאה נוכחית	סה"כ צריכה בקוט"ש	מחיר לקוט"ש בא"ג	סה"כ לתשלום
פרטי חשבון עבור תאריכים:						
777	פסגה	01/12/19	31/12/19	67.95	97.73	66.41 ₪
778	גבע	6,096.88	6,106.20	9.32	59.22	5.52 ₪
779	שפל	7,193.99	7,358.49	164.50	36.48	60.01 ₪

ציבורי+מיזוג אוויר

סוג תעריף	סוג צריכה	הערה	סה"כ לתשלום
ציבורי+מיזוג אוויר			440.00 ₪

סה"כ לדייר:

פסגה	גבע	שפל	סה"כ	שיא ביקוש
67.95	9.32	164.50	241.77	1.75
66.41 ₪	5.52 ₪	60.01 ₪	131.94 ₪	

סה"כ צריכה  
סה"כ לתשלום

תשלום קבוע	תשלום עבור גודל חיבור בKVA (3x25)	סה"כ לתשלום	לא כולל מע"מ
195.61 ₪	15.87 ₪	783.42 ₪	

התפלגות חיוב בש"ח לפי תעו"ז

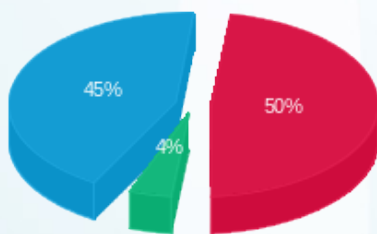

פסגה (66.41 ₪)  
גבע (5.52 ₪)  
שפל (60.01 ₪)

הסטוריית צריכה בקוט"ש

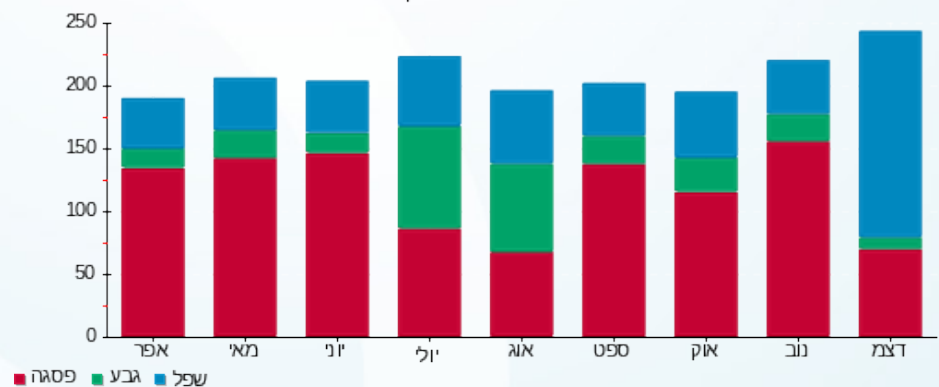

פסגה גבע שפל



15/01/20 תאריך הפקה:  
 31/12/19 תאריך קריאה נוכחית:  
 01/12/19 תאריך קריאה קודמת:

שם דייר: קומה 02 ד"ר כוכבי יעל  
 שם אתר: קניון הנגב מגדל משרדים

**לקוח/ה נכבד/ה, אנו מתכבדים להגיש את חישוב צריכת החשמל לתקופה 01/12/19 - 31/12/19:**

קומה 02 ד"ר כוכבי יעל - 8 - 00024397(3x25)

סוג תעריף	סוג צריכה	קריאה קודמת	קריאה נוכחית	סה"כ צריכה בקוט"ש	מחיר לקוט"ש בא"ג	סה"כ לתשלום
פרטי חשבון עבור תאריכים:						
777	פסגה	01/12/19	31/12/19	23.47	97.73	22.94 ₪
778	גבע	8,183.14	8,189.62	6.48	59.22	3.84 ₪
779	שפל	10,616.03	10,684.58	68.55	36.48	25.01 ₪

**ציבורי+מיזוג אוויר**

הערה	סה"כ לתשלום
ציבורי+מיזוג אוויר	717.00 ₪

**סה"כ לדייר:**

פסגה	גבע	שפל	סה"כ	שיא ביקוש
23.47	6.48	68.55	98.49	0.50
22.94 ₪	3.84 ₪	25.01 ₪	51.78 ₪	

סה"כ צריכה  
סה"כ לתשלום

לא כולל מע"מ	סה"כ לתשלום	תשלום עבור גודל חיבור בKVA (3x25)	תשלום קבוע
980.26 ₪	980.26 ₪	15.87 ₪	195.61 ₪

התפלגות חיוב בש"ח לפי תעו"ז

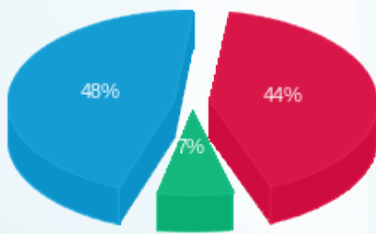

פסגה (22.94 ₪)  
 גבע (3.84 ₪)  
 שפל (25.01 ₪)

הסטוריית צריכה בקוט"ש

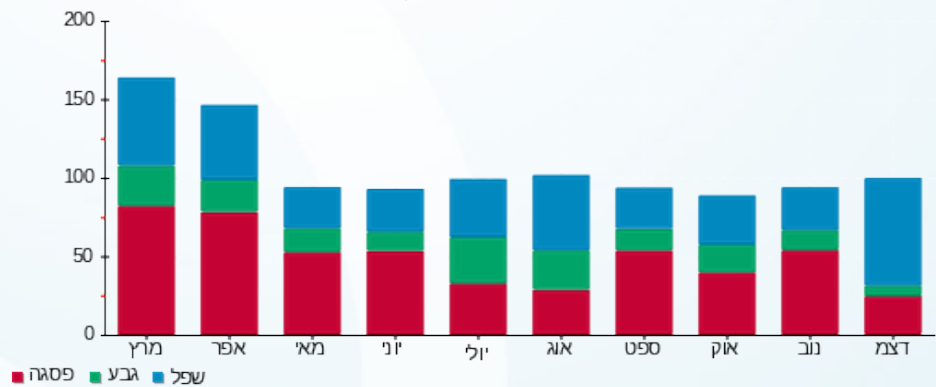

15/01/20 תאריך הפקדה:  
 31/12/19 תאריך קריאה נוכחית:  
 01/12/19 תאריך קריאה קודמת:

שם דייר: קומה 02 ד"ר רסקינד מרינה  
 שם אתר: קניון הנגב מגדל משרדים

**לקוח/ה נכבד/ה, אנו מתכבדים להגיש את חישוב צריכת החשמל לתקופה 01/12/19 - 31/12/19:**

**קומה 02 ד"ר רסקינד מרינה - 1 - 00024401 (3x25)**

סוג תעריף	סוג צריכה	קריאה קודמת	קריאה נוכחית	סה"כ צריכה בקוט"ש	מחיר לקוט"ש בא"ג	סה"כ לתשלום
פרטי חשבון עבור תאריכים:						
777	פסגה	01/12/19	31/12/19	79.58	97.73	77.77 ₪
778	גבע	17,966.54	17,982.71	16.17	59.22	9.58 ₪
779	שפל	18,791.69	19,020.06	228.37	36.48	83.31 ₪

**ציבורי + מיזוג אוויר**

סוג תעריף	הערה	סה"כ לתשלום
ציבורי + מיזוג אוויר		1,784.00 ₪

**סה"כ לדייר:**

שיא ביקוש	סה"כ	שפל	גבע	פסגה	סה"כ צריכה
1.59	324.12	228.37	16.17	79.58	סה"כ לתשלום
	170.66 ₪	83.31 ₪	9.58 ₪	77.77 ₪	

תשלום קבוע	תשלום עבור גודל חיבור בKVA (3x25)	סה"כ לתשלום	לא כולל מע"מ
195.61 ₪	15.87 ₪	2,166.14 ₪	

התפלגות חיוב בש"ח לפי תעו"ז

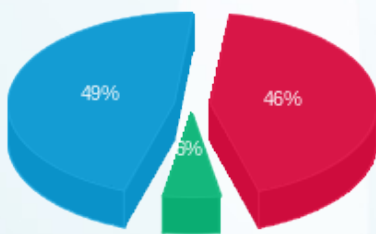

פסגה (77.77 ₪) - 49%  
 גבע (9.58 ₪) - 5%  
 שפל (83.31 ₪) - 46%

הסטוריית צריכה בקוט"ש

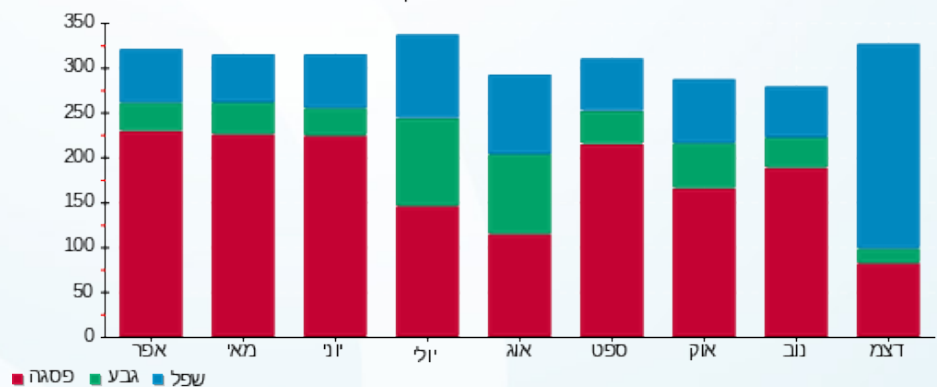



15/01/20

תאריך הפקדה:

31/12/19

תאריך קריאה נוכחית:

01/12/19

תאריך קריאה קודמת:

שם דייר: קומה 02 רמי לוי  
שם אתר: קניון הנגב מגדל משרדים

לקוח/ה נכבד/ה, אנו מתכבדים להגיש את חישוב צריכת החשמל לתקופה 01/12/19 - 31/12/19:

קומה 02 רמי לוי - 7 - 00024401(3x25)

סוג תעריף	סוג צריכה	קריאה קודמת	קריאה נוכחית	סה"כ צריכה בקוט"ש	מחיר לקוט"ש בא"ג	סה"כ לתשלום
פרטי חשבון עבור תאריכים:						
777	פסגה	01/12/19	31/12/19	25.90	97.73	25.31 ₪
778	גבע	11,200.27	11,205.23	4.95	59.22	2.93 ₪
779	שפל	16,255.35	16,344.46	89.12	36.48	32.51 ₪

ציבורי + מיזוג אוויר

הערה	סה"כ לתשלום
ציבורי + מיזוג אוויר	501.00 ₪

סה"כ לדייר:

פסגה	גבע	שפל	סה"כ	שיא ביקוש
25.90	4.95	89.12	119.97	0.75
25.31 ₪	2.93 ₪	32.51 ₪	60.76 ₪	

סה"כ צריכה  
סה"כ לתשלום

195.61 ₪	תשלום קבוע	
15.87 ₪	תשלום עבור גודל חיבור בKVA (3x25)	
773.24 ₪	סה"כ לתשלום	לא כולל מע"מ

התפלגות חיוב בש"ח לפי תעו"ז

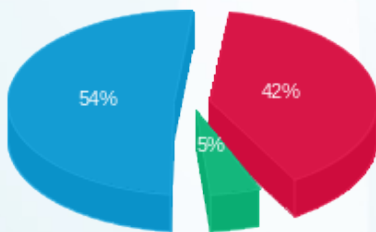

פסגה (25.31 ₪)  
גבע (2.93 ₪)  
שפל (32.51 ₪)

הסטוריית צריכה בקוט"ש

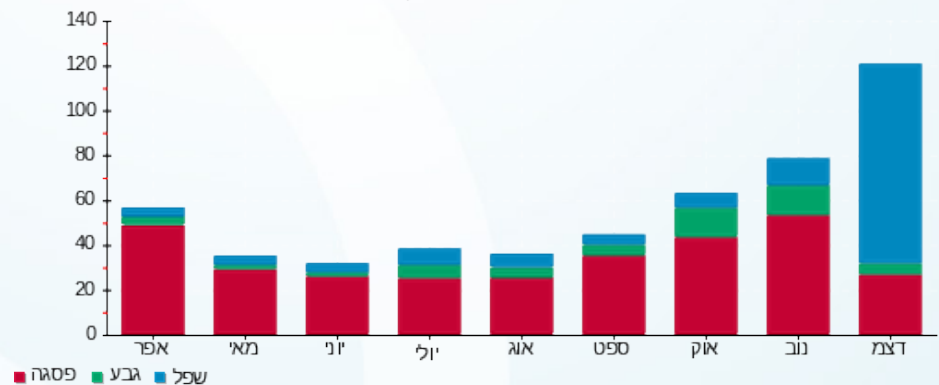

15/01/20 תאריך הפקה:  
 31/12/19 תאריך קריאה נוכחי:  
 01/12/19 תאריך קריאה קודמת:

שם דייר: קומה 02 תפקיד פלוס בע"מ  
 שם אתר: קניון הנגב מגדל משרדים

**לקוח/ה נכבד/ה, אנו מתכבדים להגיש את חישוב צריכת החשמל לתקופה 01/12/19 - 31/12/19:**

**קומה 02 תפקיד פלוס בע"מ - 5 - 00024397 (3x25)**

סוג תעריף	סוג צריכה	קריאה קודמת	קריאה נוכחית	סה"כ צריכה בקוט"ש	מחיר לקוט"ש בא"ג	סה"כ לתשלום
פרטי חשבון עבור תאריכים:						
777	פסגה	01/12/19	31/12/19	54.35	97.73	53.12 ₪
778	גבע	17,799.40	17,823.42	24.02	59.22	14.23 ₪
779	שפל	29,924.75	30,396.90	472.15	36.48	172.24 ₪

**ציבורי + מיזוג אוויר**

הערה	סה"כ לתשלום
ציבורי + מיזוג אוויר	835.00 ₪

**סה"כ לדייר:**

פסגה	גבע	שפל	סה"כ	שיא ביקוש
54.35	24.02	472.15	550.53	4.99
₪ 53.12	₪ 14.23	₪ 172.24	₪ 239.59	

סה"כ צריכה  
סה"כ לתשלום

לא כולל מע"מ	סה"כ לתשלום	תשלום עבור גודל חיבור בKVA (3x25)	תשלום קבוע
	1,286.07 ₪	15.87 ₪	195.61 ₪

התפלגות חיוב בש"ח לפי תעו"ז

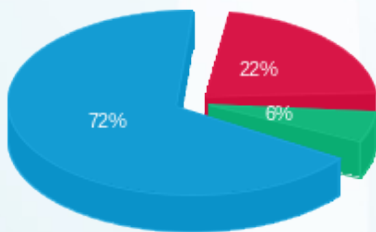

פסגה (₪ 53.12)  
 גבע (₪ 14.23)  
 שפל (₪ 172.24)

הסטוריית צריכה בקוט"ש

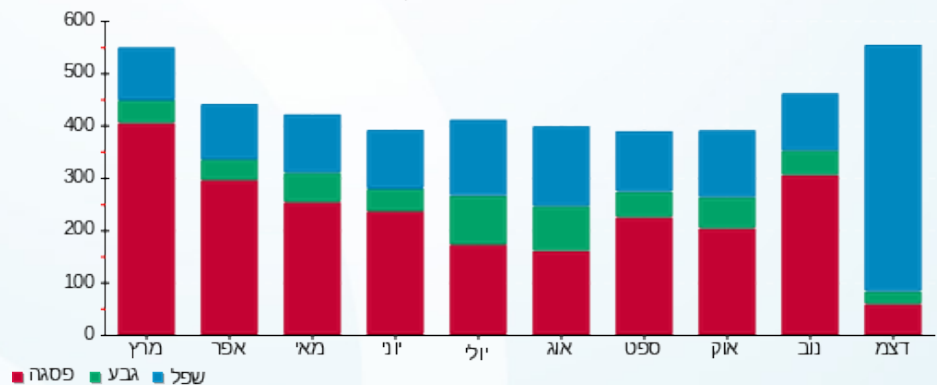

15/01/20 תאריך הפקדה:  
 31/12/19 תאריך קריאה נוכחית:  
 01/12/19 תאריך קריאה קודמת:

שם דייר: קומה 05 - לייזר שייפ  
 שם אתר: קניון הנגב מגדל משרדים

**לקוח/ה נכבד/ה, אנו מתכבדים להגיש את חישוב צריכת החשמל לתקופה 01/12/19 - 31/12/19:**

קומה 05 לייזר שייפ - 1 - 00024395(3x25)

סוג תעריף	סוג צריכה	קריאה קודמת	קריאה נוכחית	סה"כ צריכה בקוט"ש	מחיר לקוט"ש בא"ג	סה"כ לתשלום
פרטי חשבון עבור תאריכים:						
777	פסגה	01/12/19	31/12/19	0.003	97.73	0.00 ₪
778	גבע	29,368.53	29,368.53	-0.002	59.22	-0.00 ₪
779	שפל	43,191.91	43,191.92	0.004	36.48	0.00 ₪

**ציבורי + מיזוג אוויר**

הערה	סה"כ לתשלום
ציבורי + מיזוג אוויר	1,900.00 ₪

**סה"כ לדייר:**

פסגה	גבע	שפל	סה"כ	שיא ביקוש
0.003	-0.002	0.004	0.005	0.01
0.00 ₪	0.00 ₪	0.00 ₪	0.00 ₪	

סה"כ צריכה  
סה"כ לתשלום

195.61 ₪	<b>תשלום קבוע</b>	
15.87 ₪	<b>תשלום עבור גודל חיבור בKVA (3x25)</b>	
2,111.48 ₪	<b>סה"כ לתשלום</b>	<b>לא כולל מע"מ</b>

התפלגות חיוב בש"ח לפי תעו"ז

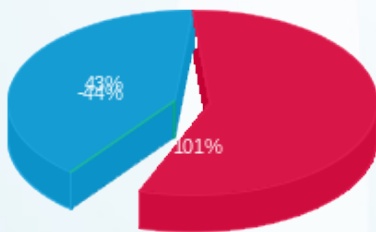

פסגה (0.003 ₪) ■  
 גבע (-0.001 ₪) ■  
 שפל (0.001 ₪) ■

הסטוריית צריכה בקוט"ש

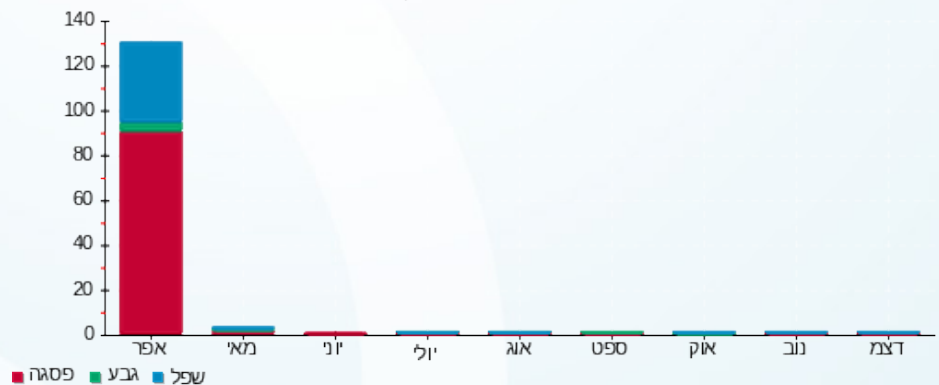

15/01/20 תאריך הפקה:  
 31/12/19 תאריך קריאה נוכחית:  
 01/12/19 תאריך קריאה קודמת:

שם דייר: קומה 05 ד"ר דינרשטיין דוד  
 שם אתר: קניון הנגב מגדל משרדים

**לקוח/ה נכבד/ה, אנו מתכבדים להגיש את חישוב צריכת החשמל לתקופה 01/12/19 - 31/12/19:**

קומה 05 ד"ר דינרשטיין דוד - 7 - 00024399(3x25)

סוג תעריף	סוג צריכה	קריאה קודמת	קריאה נוכחית	סה"כ צריכה בקוט"ש	מחיר לקוט"ש בא"ג	סה"כ לתשלום
פרטי חשבון עבור תאריכים:						
777	פסגה	01/12/19	31/12/19	87.91	97.73	85.91 ₪
778	גבע	17,459.94	17,469.94	10.00	59.22	5.92 ₪
779	שפל	20,801.24	21,113.08	311.85	36.48	113.76 ₪

**ציבורי + מיזוג אוויר**

הערה	סה"כ לתשלום
ציבורי + מיזוג אוויר	1,522.00 ₪

**סה"כ לדייר:**

פסגה	גבע	שפל	סה"כ	שיא ביקוש
87.91	10.00	311.85	409.75	4.33
85.91 ₪	5.92 ₪	113.76 ₪	205.60 ₪	

סה"כ צריכה  
 סה"כ לתשלום

תשלום קבוע	תשלום עבור גודל חיבור בKVA (3x25)	סה"כ לתשלום
195.61 ₪	15.87 ₪	1,939.08 ₪

לא כולל מע"מ

התפלגות חיוב בש"ח לפי תעו"ז

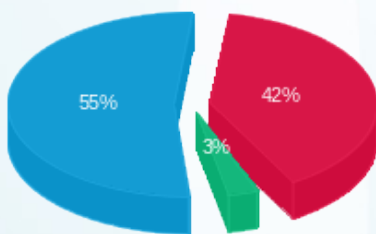

פסגה (85.91 ₪) ■  
 גבע (5.92 ₪) ■  
 שפל (113.76 ₪) ■

הסטוריית צריכה בקוט"ש

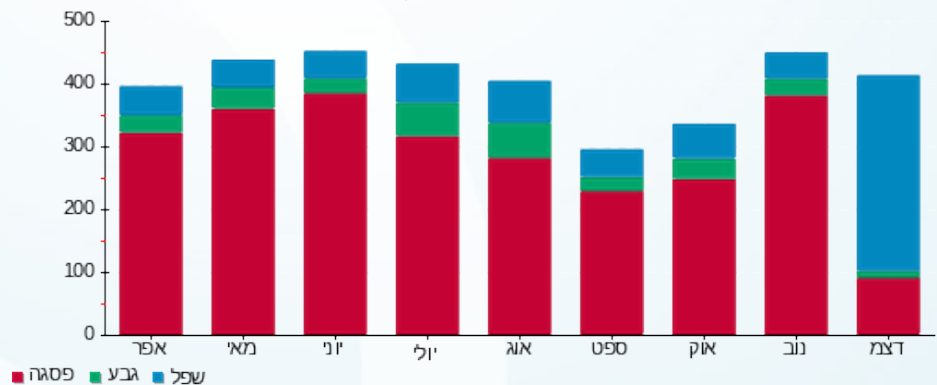

15/01/20 תאריך הפקה:  
 31/12/19 תאריך קריאה נוכחי:  
 01/12/19 תאריך קריאה קודמת:

שם דייר: קומה 05 היי קיו גלובאל בע"מ  
 שם אתר: קניון הנגב מגדל משרדים

**לקוח/ה נכבד/ה, אנו מתכבדים להגיש את חישוב צריכת החשמל לתקופה 01/12/19 - 31/12/19:**

קומה 05 היי קיו גלובאל בע"מ - 8 - 00024399(3x25)

סה"כ לתשלום	מחיר לקוט"ש בא"ג	סה"כ צריכה בקוט"ש	קריאה נוכחית	קריאה קודמת	סוג צריכה	סוג תעריף
			31/12/19	01/12/19	פרטי חשבון עבור תאריכים:	
₪ 374.51	97.73	383.21	130,894.49	130,511.28	פסגה	777
₪ 7.90	59.22	13.33	66,468.15	66,454.82	גבע	778
₪ 125.80	36.48	344.86	54,338.46	53,993.60	שפל	779

**ציבורי + מיזוג אוויר**

סה"כ לתשלום	הערה
₪ 3,174.00	ציבורי + מיזוג אוויר

**סה"כ לדייר:**

שיא ביקוש	סה"כ	שפל	גבע	פסגה	סה"כ צריכה
4.92	741.40	344.86	13.33	383.21	סה"כ לתשלום
	₪ 508.21	₪ 125.80	₪ 7.90	₪ 374.51	

₪ 195.61	<b>תשלום קבוע</b>	
₪ 15.87	<b>תשלום עבור גודל חיבור בKVA (3x25)</b>	
₪ 3,893.69	<b>סה"כ לתשלום</b>	<b>לא כולל מע"מ</b>

התפלגות חיוב בש"ח לפי תעו"ז

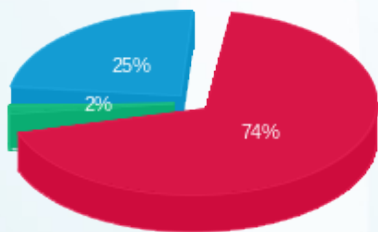

פסגה (₪ 374.51) 74%  
 גבע (₪ 7.90) 2%  
 שפל (₪ 125.80) 25%

הסטוריית צריכה בקוט"ש

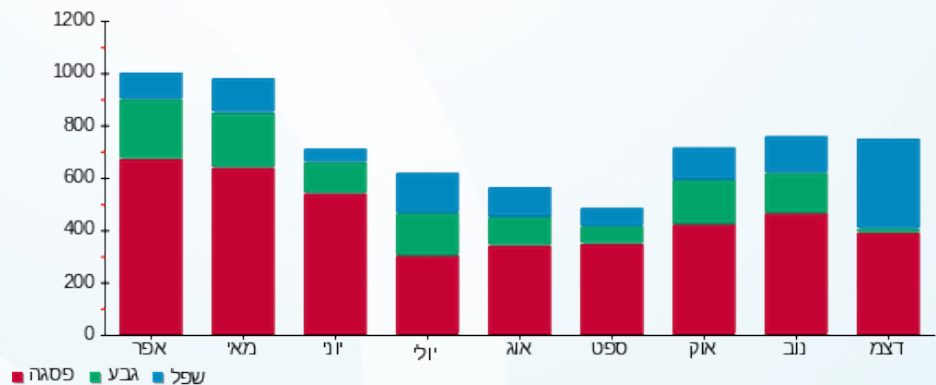

15/01/20 תאריך הפקה:  
 31/12/19 תאריך קריאה נוכחי:  
 01/12/19 תאריך קריאה קודמת:

שם דייר: קומה 05 היי קיו גלובאל בע"מ (ממ"ק)  
 שם אתר: קניון הנגב מגדל משרדים

**לקוח/ה נכבד/ה, אנו מתכבדים להגיש את חישוב צריכת החשמל לתקופה 01/12/19 - 31/12/19:**

קומה 05 היי קיו גלובאל בע"מ (ממ"ק) - 8 - 00024398 (3x25)

סוג תעריף	סוג צריכה	קריאה קודמת	קריאה נוכחית	סה"כ צריכה בקוט"ש	מחיר לקוט"ש בא"ג	סה"כ לתשלום
פרטי חשבון עבור תאריכים:						
777	פסגה	01/12/19	31/12/19	19.47	97.73	19.03 ₪
778	גבע	15,681.05	15,690.26	9.20	59.22	5.45 ₪
779	שפל	25,679.51	25,749.19	69.68	36.48	25.42 ₪

**ציבורי + מיזוג אוויר**

הערה	סה"כ לתשלום
ציבורי + מיזוג אוויר	363.00 ₪

**סה"כ לדייר:**

פסגה	גבע	שפל	סה"כ	שיא ביקוש
19.47	9.20	69.68	98.36	0.29
19.03 ₪	5.45 ₪	25.42 ₪	49.90 ₪	

סה"כ צריכה  
סה"כ לתשלום

תשלום קבוע	תשלום עבור גודל חיבור בKVA (3x25)	סה"כ לתשלום
195.61 ₪	15.87 ₪	624.38 ₪

לא כולל מע"מ

התפלגות חיוב בש"ח לפי תעו"ז

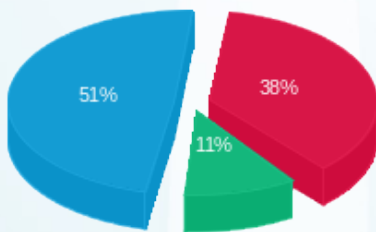

פסגה (19.03 ₪) - 51%  
 גבע (5.45 ₪) - 11%  
 שפל (25.42 ₪) - 38%

הסטוריית צריכה בקוט"ש

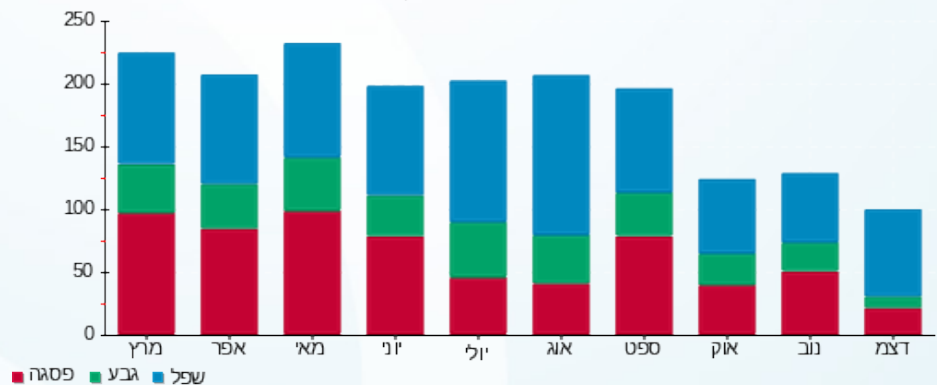

15/01/20 תאריך הפקה:  
 31/12/19 תאריך קריאה נוכחית:  
 01/12/19 תאריך קריאה קודמת:

שם דייר: קומה 06 איילה סיעוד  
 שם אתר: קניון הנגב מגדל משרדים

**לקוח/ה נכבד/ה, אנו מתכבדים להגיש את חישוב צריכת החשמל לתקופה 01/12/19 - 31/12/19:**

**איילה סיעוד - 1 - (3x25)00024399**

סוג תעריף	סוג צריכה	קריאה קודמת	קריאה נוכחית	סה"כ צריכה בקוט"ש	מחיר לקוט"ש בא"ג	סה"כ לתשלום
פרטי חשבון עבור תאריכים:						
777	פסגה	01/12/19	31/12/19	0.00	97.73	0.00 ₪
778	גבע	18,855.02	18,855.02	0.00	59.22	0.00 ₪
779	שפל	15,225.53	15,225.53	0.002	36.48	0.00 ₪

**איילה סיעוד - 2 - (3x25)00024399**

סוג תעריף	סוג צריכה	קריאה קודמת	קריאה נוכחית	סה"כ צריכה בקוט"ש	מחיר לקוט"ש בא"ג	סה"כ לתשלום
פרטי חשבון עבור תאריכים:						
777	פסגה	01/12/19	31/12/19	63.38	97.73	61.94 ₪
778	גבע	13,075.31	13,086.11	10.80	59.22	6.40 ₪
779	שפל	14,449.04	14,791.92	342.88	36.48	125.08 ₪

**ציבורי + מיזוג**

הערה	סה"כ לתשלום
ציבורי + מיזוג	971.00 ₪

**סה"כ לדייר:**

פסגה	גבע	שפל	סה"כ	שיא ביקוש
63.38	10.80	342.88	417.06	2.37
61.94 ₪	6.40 ₪	125.08 ₪	193.42 ₪	

סה"כ צריכה  
 סה"כ לתשלום

195.61 ₪	<b>תשלום קבוע</b>	
31.74 ₪	<b>תשלום עבור גודל חיבור בKVA (3x50)</b>	
1,391.77 ₪	<b>סה"כ לתשלום</b>	<b>לא כולל מע"מ</b>



התפלגות חיוב בש"ח לפי תעו"ז

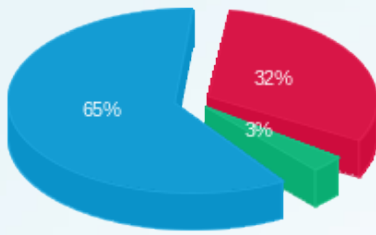

- פסגה (61.94 ש"ח)
- גבע (6.40 ש"ח)
- שפל (125.08 ש"ח)

הסטוריית צריכה בקוט"ש

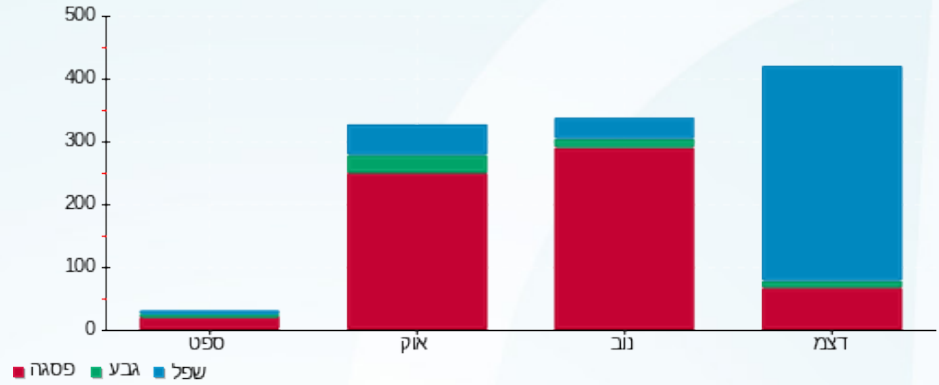

- פסגה
- גבע
- שפל



15/01/20 תאריך הפקה:  
 31/12/19 תאריך קריאה נוכחית:  
 01/12/19 תאריך קריאה קודמת:

שם דייר: קומה 06 ד"ר אלי אזרוך  
 שם אתר: קניון הנגב מגדל משרדים

**לקוח/ה נכבד/ה, אנו מתכבדים להגיש את חישוב צריכת החשמל לתקופה 01/12/19 - 31/12/19:**

קומה 06 ד"ר אזרוך אלי - 5 - (3x32)00024399

סוג תעריף	סוג צריכה	קריאה קודמת	קריאה נוכחית	סה"כ צריכה בקוט"ש	מחיר לקוט"ש בא"ג	סה"כ לתשלום
פרטי חשבון עבור תאריכים:						
777	פסגה	01/12/19	31/12/19	16.07	97.73	15.70 ₪
778	גבע	7,551.07	7,553.79	2.72	59.22	1.61 ₪
779	שפל	5,845.29	5,938.20	92.91	36.48	33.89 ₪

**ציבורי + מיזוג אוויר**

סוג תעריף	סוג צריכה	הערה	סה"כ לתשלום
		ציבורי + מיזוג אוויר	544.00 ₪

**סה"כ לדייר:**

פסגה	גבע	שפל	סה"כ	שיא ביקוש
16.07	2.72	92.91	111.69	2.10
15.70 ₪	1.61 ₪	33.89 ₪	51.20 ₪	

סה"כ צריכה  
 סה"כ לתשלום

תשלום קבוע	תשלום עבור גודל חיבור בKVA (3x32)	סה"כ לתשלום	לא כולל מע"מ
195.61 ₪	20.31 ₪	811.13 ₪	

התפלגות חיוב בש"ח לפי תעו"ז

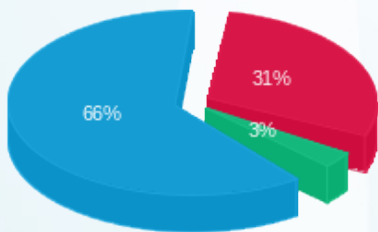

פסגה (15.70 ₪) 66%  
 גבע (1.61 ₪) 31%  
 שפל (33.89 ₪) 3%

הסטוריית צריכה בקוט"ש

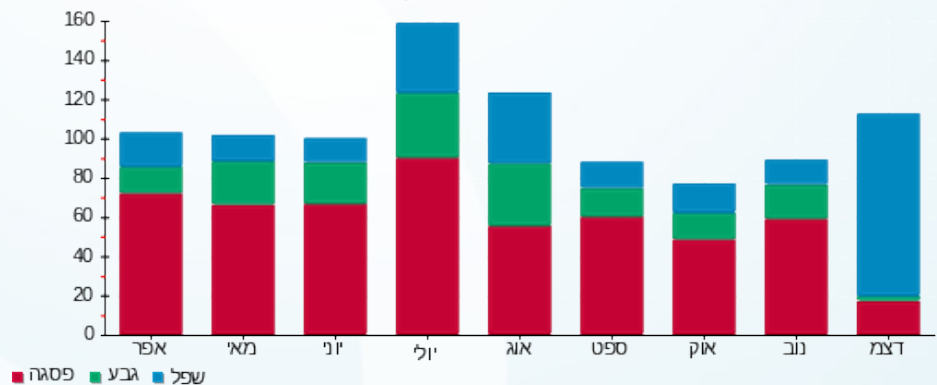

15/01/20 תאריך הפקה:  
 31/12/19 תאריך קריאה נוכחית:  
 01/12/19 תאריך קריאה קודמת:

שם דייר: קומה 06 נאטרופיל  
 שם אתר: קניון הנגב מגדל משרדים

**לקוח/ה נכבד/ה, אנו מתכבדים להגיש את חישוב צריכת החשמל לתקופה 01/12/19 - 31/12/19:**

**קומה 06 נאטרופיל - 3 - 00024399 (3x25)**

סוג תעריף	סוג צריכה	קריאה קודמת	קריאה נוכחית	סה"כ צריכה בקוט"ש	מחיר לקוט"ש בא"ג	סה"כ לתשלום
פרטי חשבון עבור תאריכים:						
777	פסגה	01/12/19	31/12/19	459.80	97.73	449.36 ₪
778	גבע	50,190.65	50,215.54	24.88	59.22	14.74 ₪
779	שפל	43,137.36	43,879.25	741.89	36.48	270.64 ₪

**ציבורי + מיזוג אוויר**

הערה	סה"כ לתשלום
ציבורי + מיזוג אוויר	2,596.00 ₪

**סה"כ לדייר:**

פסגה	גבע	שפל	סה"כ	שיא ביקוש
459.80	24.88	741.89	1,226.57	5.43
449.36 ₪	14.74 ₪	270.64 ₪	734.74 ₪	

סה"כ צריכה  
 סה"כ לתשלום

195.61 ₪	תשלום קבוע	
15.87 ₪	תשלום עבור גודל חיבור בKVA (3x25)	
3,542.22 ₪	סה"כ לתשלום	לא כולל מע"מ

התפלגות חיוב בש"ח לפי תעו"ז

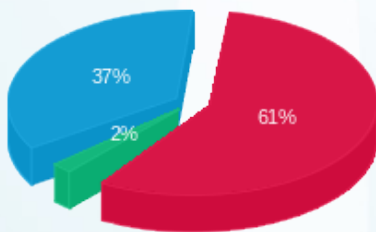

פסגה (449.36 ₪) 61%  
 גבע (14.74 ₪) 2%  
 שפל (270.64 ₪) 37%

הסטוריית צריכה בקוט"ש

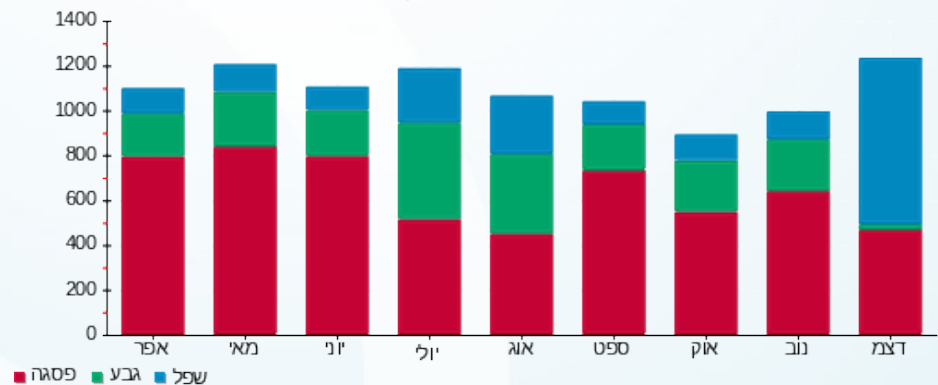



15/01/20

תאריך הפקה:

שם דייר: קומה 06 סי טי צומת בע"מ

31/12/19

תאריך קריאה נוכחי:

שם אתר: קניון הנגב מגדל משרדים

01/12/19

תאריך קריאה קודמת:

לקוח/ה נכבד/ה, אנו מתכבדים להגיש את חישוב צריכת החשמל לתקופה 01/12/19 - 31/12/19:

קומה 06 סי טי צומת בע"מ - 2 - 00024395(3x25)

סוג תעריף	סוג צריכה	קריאה קודמת	קריאה נוכחית	סה"כ צריכה בקוט"ש	מחיר לקוט"ש בא"ג	סה"כ לתשלום
פרטי חשבון עבור תאריכים:						
777	פסגה	01/12/19	31/12/19	114.14	97.73	111.55 ₪
778	גבע	16,655.97	16,681.77	25.80	59.22	15.28 ₪
779	שפל	34,365.87	34,709.97	344.11	36.48	125.53 ₪

ציבורי + מיזוג אוויר

סוג תעריף	הערה	סה"כ לתשלום
ציבורי + מיזוג אוויר		826.00 ₪

סה"כ לדייר:

פסגה	גבע	שפל	סה"כ	שיא ביקוש
114.14	25.80	344.11	484.05	1.40
111.55 ₪	15.28 ₪	125.53 ₪	252.36 ₪	

סה"כ צריכה  
סה"כ לתשלום

195.61 ₪	תשלום קבוע	
15.87 ₪	תשלום עבור גודל חיבור בKVA (3x25)	
1,289.84 ₪	סה"כ לתשלום	לא כולל מע"מ

התפלגות חיוב בש"ח לפי תעו"ז

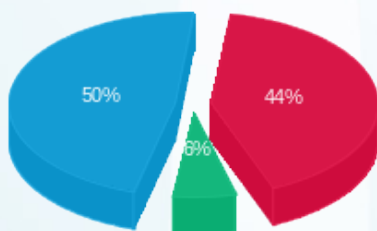

פסגה (111.55 ₪) 50%  
גבע (15.28 ₪) 44%  
שפל (125.53 ₪) 6%

הסטוריית צריכה בקוט"ש

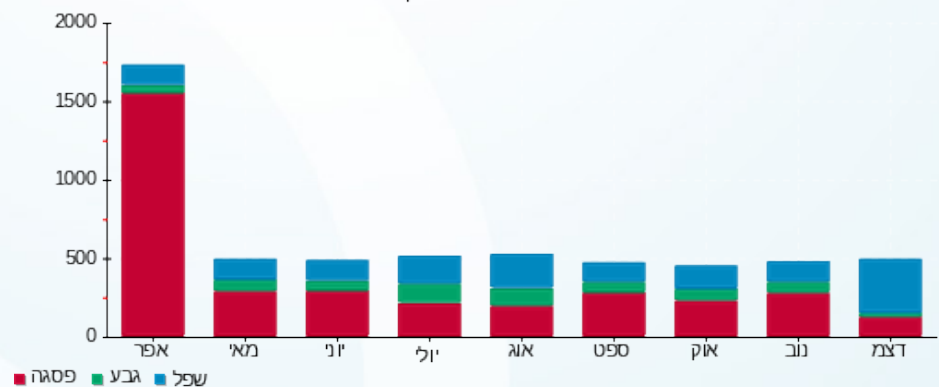

15/01/20 תאריך הפקה:  
 31/12/19 תאריך קריאה נוכחית:  
 01/12/19 תאריך קריאה קודמת:

שם דייר: קומה 06 עמותה לשיוויון חברתי  
 שם אתר: קניון הנגב מגדל משרדים

**לקוח/ה נכבד/ה, אנו מתכבדים להגיש את חישוב צריכת החשמל לתקופה 01/12/19 - 31/12/19:**

**קומה 06 עמותה לשיוויון חברתי - 8 - 00025056(3x25)**

סוג תעריף	סוג צריכה	קריאה קודמת	קריאה נוכחית	סה"כ צריכה בקוט"ש	מחיר לקוט"ש בא"ג	סה"כ לתשלום
פרטי חשבון עבור תאריכים:						
777	פסגה	01/12/19	31/12/19	14.70	97.73	14.37 ₪
778	גבע	687.42	693.38	5.96	59.22	3.53 ₪
779	שפל	2,120.04	2,249.66	129.62	36.48	47.28 ₪

**ציבורי+מיזוג אוויר**

סוג תעריף	סוג צריכה	קריאה קודמת	קריאה נוכחית	סה"כ צריכה בקוט"ש	מחיר לקוט"ש בא"ג	סה"כ לתשלום
הערה						
ציבורי+מיזוג אוויר						655.00 ₪

**סה"כ לדייר:**

פסגה	גבע	שפל	סה"כ	שיא ביקוש
14.70	5.96	129.62	150.28	0.89
14.37 ₪	3.53 ₪	47.28 ₪	65.18 ₪	

סה"כ צריכה  
סה"כ לתשלום

תשלום קבוע	תשלום עבור גודל חיבור בKVA (3x25)	סה"כ לתשלום
195.61 ₪	15.87 ₪	931.66 ₪

לא כולל מע"מ

התפלגות חיוב בש"ח לפי תעו"ז

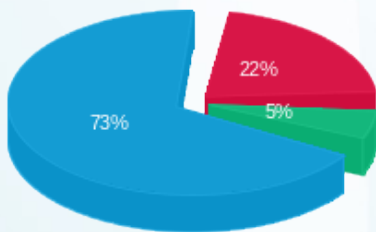

פסגה (14.37 ₪) 73%  
 גבע (3.53 ₪) 5%  
 שפל (47.28 ₪) 22%

הסטוריית צריכה בקוט"ש

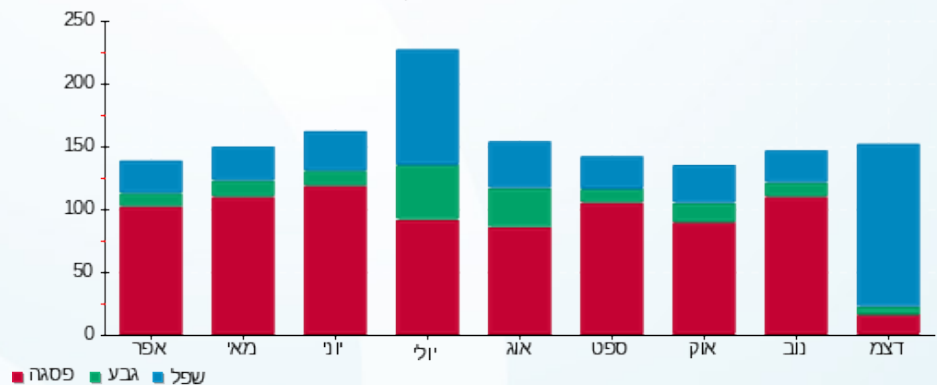



15/01/20 תאריך הפקה:  
 31/12/19 תאריך קריאה נוכחית:  
 01/12/19 תאריך קריאה קודמת:

שם דייר: קומה 07 דנאל (אדיר יהושע) בע"מ  
 שם אתר: קניון הנגב מגדל משרדים

לקוח/ה נכבד/ה, אנו מתכבדים להגיש את חישוב צריכת החשמל לתקופה 01/12/19 - 31/12/19:

קומה 07 דנאל (אדיר יהושע) בע"מ - 5 - (3x25)00024401

סוג תעריף	סוג צריכה	קריאה קודמת	קריאה נוכחית	סה"כ צריכה בקוט"ש	מחיר לקוט"ש בא"ג	סה"כ לתשלום
			31/12/19	01/12/19	פרטי חשבון עבור תאריכים:	
777	פסגה	179,989.82	180,213.08	223.27	97.73	218.20 ₪
778	גבע	86,421.43	86,520.44	99.01	59.22	58.63 ₪
779	שפל	91,616.18	93,114.24	1,498.07	36.48	546.50 ₪

ציבורי + מיזוג אוויר

הערה	סה"כ לתשלום
ציבורי + מיזוג אוויר	2,181.00 ₪

סה"כ לדייר:

שיא ביקוש	סה"כ	שפל	גבע	פסגה	סה"כ צריכה
8.24	1,820.34	1,498.07	99.01	223.27	סה"כ לתשלום
	823.33 ₪	546.50 ₪	58.63 ₪	218.20 ₪	

195.61 ₪	תשלום קבוע	
15.87 ₪	תשלום עבור גודל חיבור בKVA (3x25)	
3,215.81 ₪	סה"כ לתשלום	לא כולל מע"מ

התפלגות חיוב בש"ח לפי תעו"ז

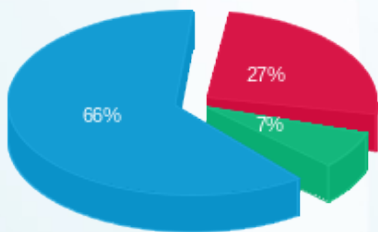

פסגה (218.20 ₪) 66%  
 גבע (58.63 ₪) 7%  
 שפל (546.50 ₪) 27%

הסטוריית צריכה בקוט"ש

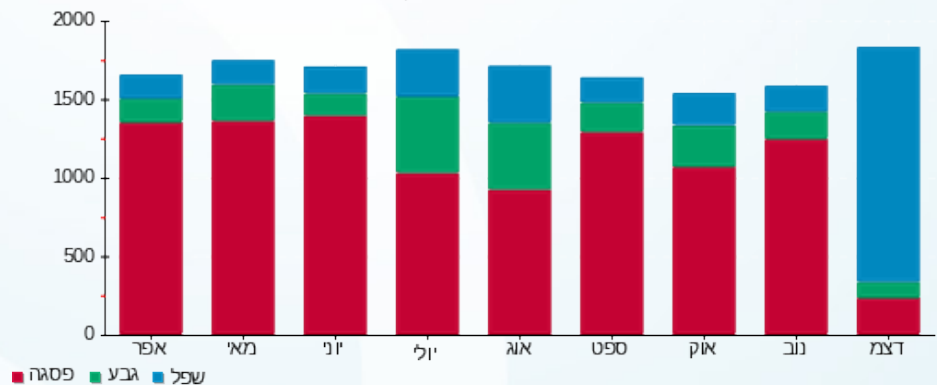

15/01/20 תאריך הפקדה:  
 31/12/19 תאריך קריאה נוכחית:  
 01/12/19 תאריך קריאה קודמת:

שם דייר: קומה 07 - שהם שרותי השמה ומיין  
 שם אתר: קניון הנגב מגדל משרדים

**לקוח/ה נכבד/ה, אנו מתכבדים להגיש את חישוב צריכת החשמל לתקופה 01/12/19 - 31/12/19:**

**קומה 07 - שהם שרותי השמה ומיין - 3 - 00024398 (0x0)**

סוג תעריף	סוג צריכה	קריאה קודמת	קריאה נוכחית	סה"כ צריכה בקוט"ש	מחיר לקוט"ש בא"ג	סה"כ לתשלום
פרטי חשבון עבור תאריכים:						
777	פסגה	01/12/19	31/12/19	27.69	97.73	27.06 ₪
778	גבע	21,674.78	21,685.03	10.25	59.22	6.07 ₪
779	שפל	26,456.00	26,610.95	154.95	36.48	56.53 ₪

**ציבורי + מיזוג אוויר**

סוג תעריף	הערה	סה"כ לתשלום
ציבורי + מיזוג אוויר		866.00 ₪

**סה"כ לדייר:**

פסגה	גבע	שפל	סה"כ	שיא ביקוש
27.69	10.25	154.95	192.89	1.03
27.06 ₪	6.07 ₪	56.53 ₪	89.66 ₪	

סה"כ צריכה  
סה"כ לתשלום

195.61 ₪	תשלום קבוע	
0.00 ₪	תשלום עבור גודל חיבור בKVA (0x0)	
1,151.27 ₪	סה"כ לתשלום	לא כולל מע"מ

התפלגות חיוב בש"ח לפי תעו"ז

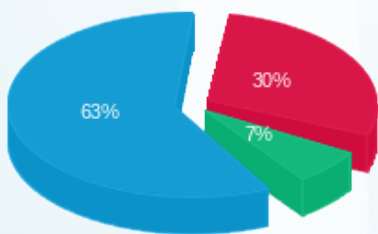

פסגה (27.06 ₪) 30%  
 גבע (6.07 ₪) 7%  
 שפל (56.53 ₪) 63%

הסטוריית צריכה בקוט"ש

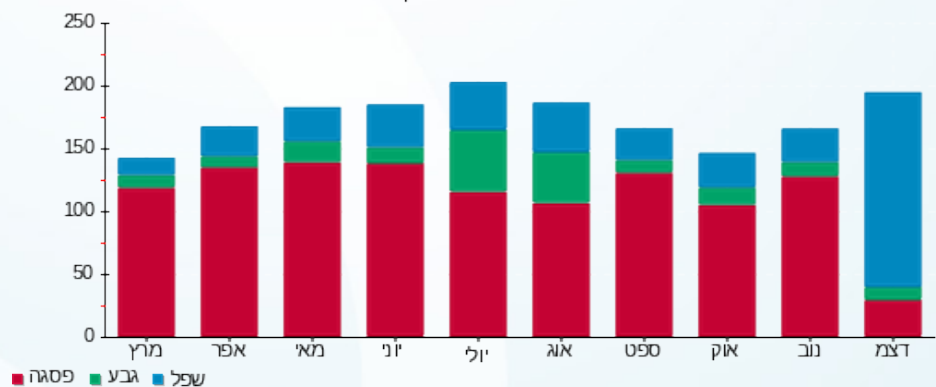

15/01/20 תאריך הפקה:  
 31/12/19 תאריך קריאה נוכחית:  
 01/12/19 תאריך קריאה קודמת:

שם דייר: קומה 07 ארגון נכי צהל  
 שם אתר: קניון הנגב מגדל משרדים

**לקוח/ה נכבד/ה, אנו מתכבדים להגיש את חישוב צריכת החשמל לתקופה 01/12/19 - 31/12/19:**

קומה 07 ארגון נכי צהל - 3 - 00021265(3x32)

סוג תעריף	סוג צריכה	קריאה קודמת	קריאה נוכחית	סה"כ צריכה בקוט"ש	מחיר לקוט"ש בא"ג	סה"כ לתשלום
פרטי חשבון עבור תאריכים:						
777	פסגה	01/12/19	31/12/19	95.27	97.73	93.11 ₪
778	גבע	33,386.42	33,467.31	80.89	59.22	47.90 ₪
779	שפל	44,220.42	44,837.69	617.27	36.48	225.18 ₪

**ציבורי + מיזוג אוויר**

הערה	סה"כ לתשלום
ציבורי + מיזוג אוויר	1,931.00 ₪

**סה"כ לדייר:**

פסגה	גבע	שפל	סה"כ	שיא ביקוש
95.27	80.89	617.27	793.43	3.93
93.11 ₪	47.90 ₪	225.18 ₪	366.19 ₪	

סה"כ צריכה  
סה"כ לתשלום

תשלום קבוע	תשלום עבור גודל חיבור בKVA (3x32)	סה"כ לתשלום
195.61 ₪	20.31 ₪	2,513.12 ₪

לא כולל מע"מ

התפלגות חיוב בש"ח לפי תעו"ז

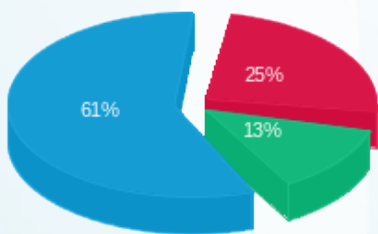

פסגה (93.11 ₪)  
 גבע (47.90 ₪)  
 שפל (225.18 ₪)

הסטוריית צריכה בקוט"ש

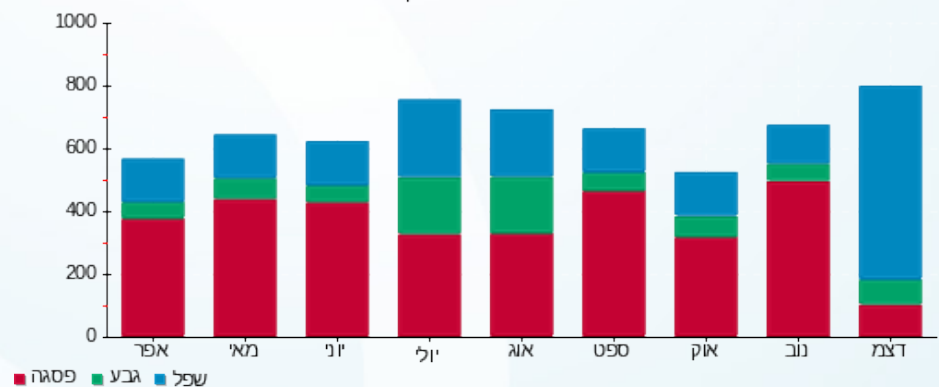

15/01/20 תאריך הפקה:  
 31/12/19 תאריך קריאה נוכחית:  
 01/12/19 תאריך קריאה קודמת:

שם דייר: קומה 07 דנאל (אדיר יהושע) בע"מ  
 שם אתר: קניון הנגב מגדל משרדים

**לקוח/ה נכבד/ה, אנו מתכבדים להגיש את חישוב צריכת החשמל לתקופה 01/12/19 - 31/12/19:**

קומה 07 דנאל (אדיר יהושע) בע"מ - 7 - (3x25)00024398

סוג תעריף	סוג צריכה	קריאה קודמת	קריאה נוכחית	סה"כ צריכה בקוט"ש	מחיר לקוט"ש בא"ג	סה"כ לתשלום
פרטי חשבון עבור תאריכים:						
777	פסגה	01/12/19	31/12/19	71.44	97.73	69.82 ₪
778	גבע	16,248.59	16,267.50	18.91	59.22	11.20 ₪
779	שפל	20,977.89	21,312.75	334.86	36.48	122.16 ₪

**ציבורי + מיזוג אוויר**

הערה	סה"כ לתשלום
ציבורי + מיזוג אוויר	779.00 ₪

**ללא מונה**

הערה	סה"כ לתשלום
ללא מונה	434.00 ₪

**סה"כ לדייר:**

פסגה	גבע	שפל	סה"כ	שיא ביקוש
71.44	18.91	334.86	425.21	3.23
69.82 ₪	11.20 ₪	122.16 ₪	203.17 ₪	

סה"כ צריכה  
סה"כ לתשלום

תשלום קבוע	תשלום עבור גודל חיבור בKVA (3x25)	סה"כ לתשלום
195.61 ₪	15.87 ₪	1,627.65 ₪

לא כולל מע"מ

התפלגות חיוב בש"ח לפי תעו"ז

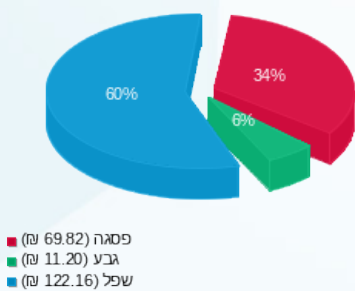

הסטוריית צריכה בקוט"ש

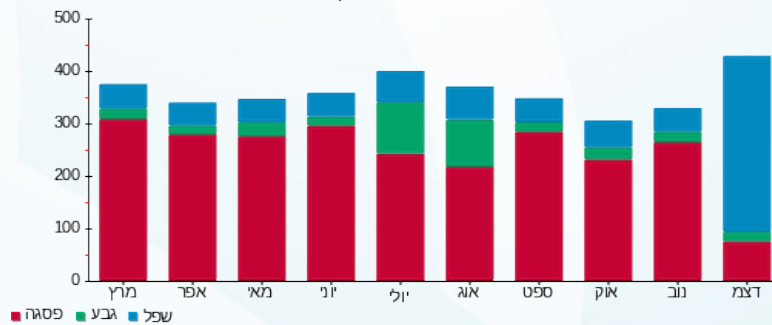

15/01/20 תאריך הפקה:  
 31/12/19 תאריך קריאה נוכחי:  
 01/12/19 תאריך קריאה קודמת:

שם דייר: קומה 07 עו"ד בוקר, קרמר טרנובסקי  
 שם אתר: קניון הנגב מגדל משרדים

**לקוח/ה נכבד/ה, אנו מתכבדים להגיש את חישוב צריכת החשמל לתקופה 01/12/19 - 31/12/19:**

**קומה 07 עו"ד בוקר, קרמר טרנובסקי - 5 - 00024398(3x40)**

סוג תעריף	סוג צריכה	קריאה קודמת	קריאה נוכחית	סה"כ צריכה בקוט"ש	מחיר לקוט"ש בא"ג	סה"כ לתשלום
פרטי חשבון עבור תאריכים:						
777	פסגה	01/12/19	31/12/19	67.35	97.73	65.82 ₪
778	גבע	21,320.29	21,341.64	21.36	59.22	12.65 ₪
779	שפל	24,008.40	24,281.49	273.10	36.48	99.63 ₪

**ציבורי + מיזוג אוויר**

הערה	סה"כ לתשלום
ציבורי + מיזוג אוויר	1,761.00 ₪

**סה"כ לדייר:**

פסגה	גבע	שפל	סה"כ	שיא ביקוש
67.35	21.36	273.10	361.80	1.61
65.82 ₪	12.65 ₪	99.63 ₪	178.09 ₪	

סה"כ צריכה  
סה"כ לתשלום

תשלום קבוע	תשלום עבור גודל חיבור בKVA (3x40)	סה"כ לתשלום
195.61 ₪	25.39 ₪	2,160.10 ₪

לא כולל מע"מ

התפלגות חיוב בש"ח לפי תעו"ז

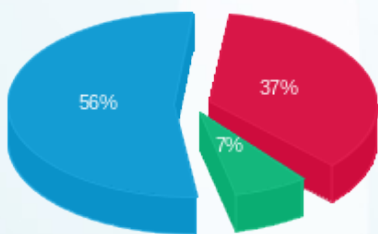

פסגה (65.82 ₪) ■  
 גבע (12.65 ₪) ■  
 שפל (99.63 ₪) ■

הסטוריית צריכה בקוט"ש

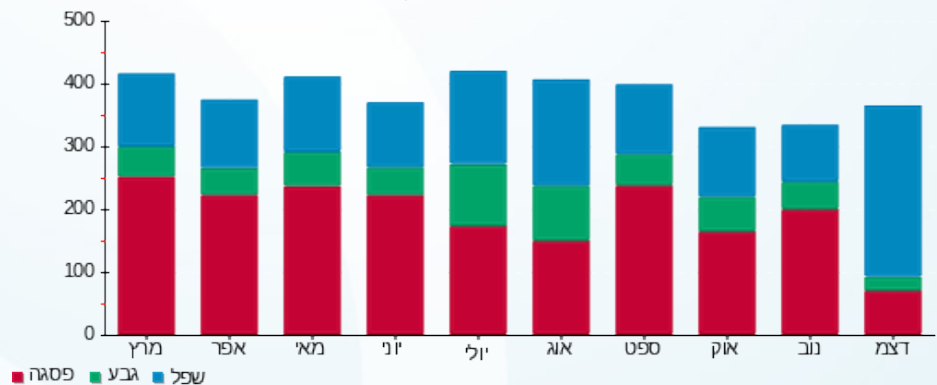



15/01/20

תאריך הפקדה:

שם דייר: קומה 08 שירותי אבטחת מידע

31/12/19

תאריך קריאה נוכחית:

שם אתר: קניון הנגב מגדל משרדים

01/12/19

תאריך קריאה קודמת:

לקוח/ה נכבד/ה, אנו מתכבדים להגיש את חישוב צריכת החשמל לתקופה 01/12/19 - 31/12/19:

קומה 08 שירותי אבטחת מידע - 4 - (3x25)14155756

סה"כ לתשלום	מחיר לקוט"ש בא"ג	סה"כ צריכה בקוט"ש	קריאה נוכחית	קריאה קודמת	סוג צריכה	סוג תעריף
			31/12/19	01/12/19	פרטי חשבון עבור תאריכים:	
163.60 ₪	97.73	167.40	12,355.20	12,187.80	פסגה	777
35.30 ₪	59.22	59.60	5,276.30	5,216.70	גבע	778
192.10 ₪	36.48	526.60	15,102.60	14,576.00	שפל	779

ציבורי + מיזוג אוויר

סה"כ לתשלום	הערה
1,057.00 ₪	ציבורי + מיזוג אוויר

סה"כ לדייר:

שיא ביקוש	סה"כ	שפל	גבע	פסגה	סה"כ צריכה
132.32	753.60	526.60	59.60	167.40	סה"כ לתשלום
	391.00 ₪	192.10 ₪	35.30 ₪	163.60 ₪	

195.61 ₪	תשלום קבוע	
15.87 ₪	תשלום עבור גודל חיבור בKVA (3x25)	
1,659.48 ₪	סה"כ לתשלום	לא כולל מע"מ

התפלגות חיוב בש"ח לפי תעו"ז

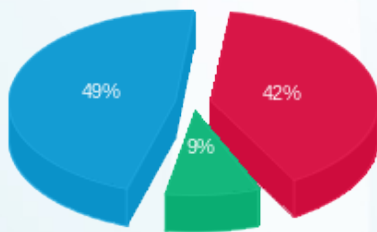

פסגה (163.60 ₪) 49%  
גבע (35.30 ₪) 9%  
שפל (192.10 ₪) 42%

הסטוריית צריכה בקוט"ש

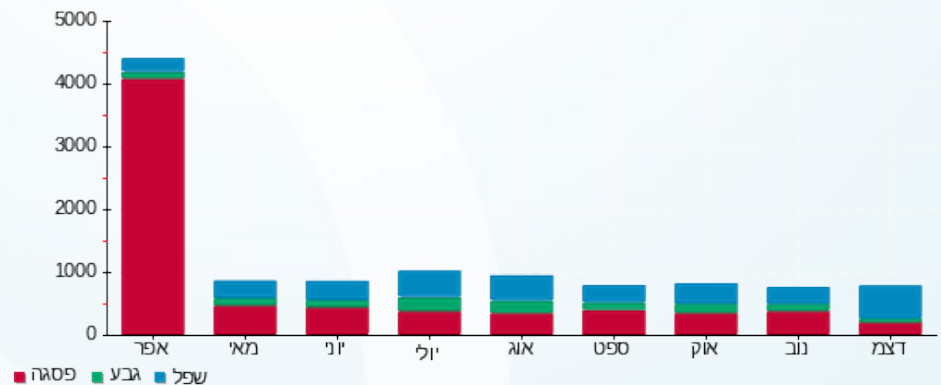



15/01/20

תאריך הפקה:

שם דייר: קר שירותי רפואה בע"מ  
שם אתר: קניון הנגב מגדל משרדים

31/12/19

תאריך קריאה נוכחית:

01/12/19

תאריך קריאה קודמת:

לקוח/ה נכבד/ה, אנו מתכבדים להגיש את חישוב צריכת החשמל לתקופה 01/12/19 - 31/12/19:

קר שירותי רפואה בע"מ - 3 - 14155746 (3x80)

סוג תעריף	סוג צריכה	קריאה קודמת	קריאה נוכחית	סה"כ צריכה בקוט"ש	מחיר לקוט"ש בא"ג	סה"כ לתשלום
פרטי חשבון עבור תאריכים:						
777	פסגה	01/12/19	31/12/19	559.50	97.73	546.80 ₪
778	גבע	6,441.50	6,588.70	147.20	59.22	87.17 ₪
779	שפל	5,567.90	6,892.10	1,324.20	36.48	483.07 ₪

ציבורי+מיזוג אוויר

סוג תעריף	הערה	סה"כ לתשלום
ציבורי+מיזוג אוויר		5,120.00 ₪

סה"כ לדייר:

פסגה	גבע	שפל	סה"כ	שיא ביקוש
559.50	147.20	1,324.20	2,030.90	9.18
546.80 ₪	87.17 ₪	483.07 ₪	1,117.04 ₪	

סה"כ צריכה  
סה"כ לתשלום

195.61 ₪	תשלום קבוע	
50.78 ₪	תשלום עבור גודל חיבור בKVA (3x80)	
6,483.43 ₪	סה"כ לתשלום	לא כולל מע"מ

התפלגות חיוב בש"ח לפי תעו"ז

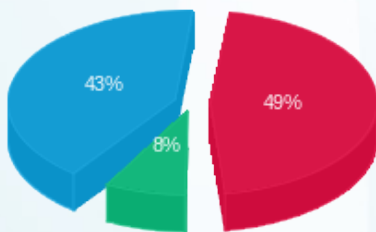

פסגה (546.80 ₪) 49%  
גבע (87.17 ₪) 8%  
שפל (483.07 ₪) 43%

הסטוריית צריכה בקוט"ש

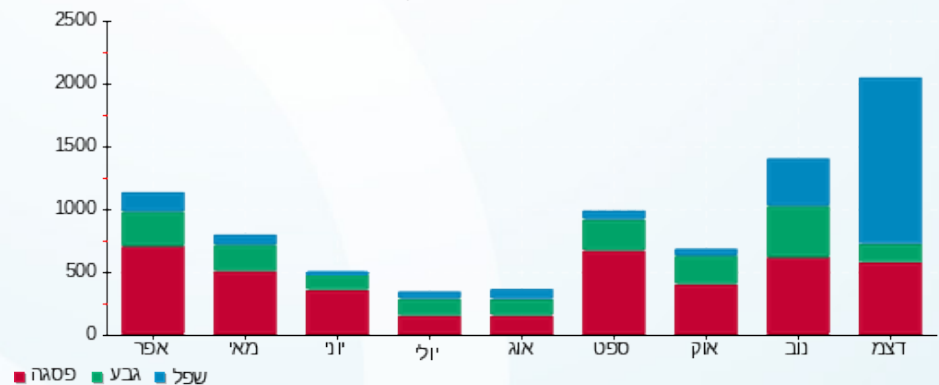



15/01/20

תאריך הפקה:

31/12/19

תאריך קריאה נוכחית:

01/12/19

תאריך קריאה קודמת:

שם דייר: שגאים מגדל  
שם אתר: קניון הנגב מגדל משרדים

לקוח/ה נכבד/ה, אנו מתכבדים להגיש את חישוב צריכת החשמל לתקופה 01/12/19 - 31/12/19:

שגאי 1 - 4 - 00024397 (0x0)

סוג תעריף	סוג צריכה	קריאה קודמת	קריאה נוכחית	סה"כ צריכה בקוט"ש	מחיר לקוט"ש בא"ג	סה"כ לתשלום
		01/12/19	31/12/19	פרטי חשבון עבור תאריכים:		
777	פסגה	13,777,629.00	13,822,112.60	44,483.60	97.73	43,473.82 ₪
778	גבע	7,757,008.48	7,770,247.56	13,239.08	59.22	7,840.18 ₪
779	שפל	8,510,666.60	8,617,695.64	107,029.04	36.48	39,044.19 ₪

שגאי 2 - 2 - 00024398 (0x0)

סוג תעריף	סוג צריכה	קריאה קודמת	קריאה נוכחית	סה"כ צריכה בקוט"ש	מחיר לקוט"ש בא"ג	סה"כ לתשלום
		01/12/19	31/12/19	פרטי חשבון עבור תאריכים:		
777	פסגה	9,396,231.92	9,424,625.44	28,393.52	97.73	27,748.99 ₪
778	גבע	5,819,408.84	5,828,892.24	9,483.40	59.22	5,616.07 ₪
779	שפל	5,435,850.72	5,505,530.92	69,680.20	36.48	25,419.34 ₪

סה"כ לדיר:

פסגה	גבע	שפל	סה"כ	שיא ביקוש
72,877.12	22,722.48	176,709.24	272,308.84	460.40
₪ 71,222.81	₪ 13,456.25	₪ 64,463.53	₪ 149,142.59	

סה"כ צריכה  
סה"כ לתשלום

₪ 0.00	תשלום קבוע	
₪ 0.00	תשלום עבור גודל חיבור בKVA (0x0)	
₪ 149,142.59	סה"כ לתשלום	לא כולל מע"מ

התפלגות חיוב בש"ח לפי תע"ז

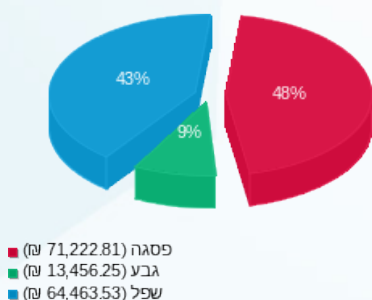

הסטוריית צריכה בקוט"ש

