



16/01/20 תאריך הפקה:  
 13/01/20 תאריך קריאה נוכחית:  
 20/12/19 תאריך קריאה קודמת:

שם דייר: המגירה  
 שם אתר: בית כינרת תל אביב

לקוח/ה נכבד/ה, אנו מתכבדים להגיש את חישוב צריכת החשמל לתקופה 13/01/20 - 20/12/19:

המגרה - 2 - (0x0)00022800

סה"כ לתשלום	מחיר לקוט"ש בא"ג	סה"כ צריכה בקוט"ש	קריאה נוכחית	קריאה קודמת	סוג צריכה	סוג תעריף
			31/12/19	20/12/19	פרטי חשבון עבור תאריכים:	
₪ 36.41	97.73	37.26	80,876.02	80,838.76	פסגה	777
₪ 0.75	59.22	1.27	23,352.58	23,351.31	גבע	778
₪ 3.85	36.48	10.54	38,110.80	38,100.26	שפל	779
			13/01/20	01/01/20	פרטי חשבון עבור תאריכים:	
₪ 53.48	93.10	57.44	80,933.46	80,876.02	פסגה	777
₪ 0.75	56.22	1.34	23,353.92	23,352.58	גבע	778
₪ 4.01	34.70	11.56	38,122.36	38,110.80	שפל	779

סה"כ לדייר:

שיא ביקוש	סה"כ	שפל	גבע	פסגה
10.80	119.41	22.10	2.61	94.70
	₪ 99.25	₪ 7.86	₪ 1.51	₪ 89.89

סה"כ צריכה  
 סה"כ לתשלום

₪ 35.15	תשלום קבוע	
₪ 0.00	תשלום עבור גודל חיבור בKVA (0x0)	
₪ 134.40	סה"כ לתשלום	לא כולל מע"מ

התפלגות חיוב בש"ח לפי תעו"ז

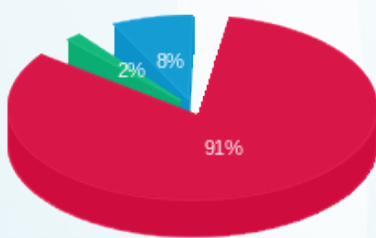

פסגה (₪ 89.89) 91%  
 גבע (₪ 1.51) 8%  
 שפל (₪ 7.86) 2%

הסטוריית צריכה בקוט"ש

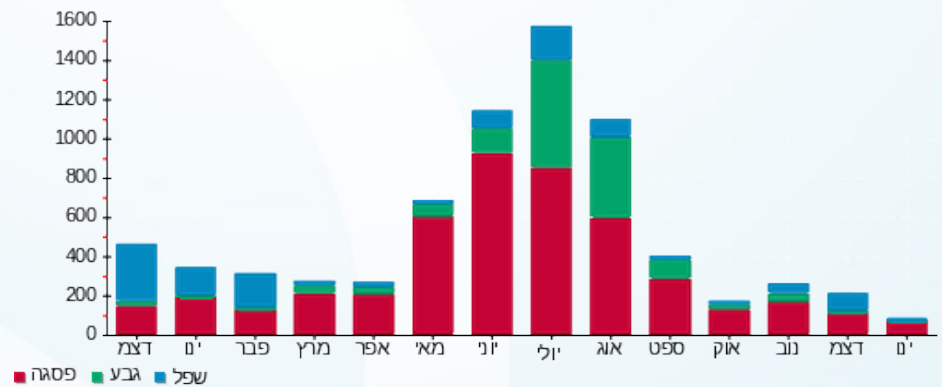



16/01/20 תאריך הפקה:  
 13/01/20 תאריך קריאה נוכחית:  
 20/12/19 תאריך קריאה קודמת:

שם דייר: עדיקא אמנון-תכשיטי יהדות  
 שם אתר: בית כינרת תל אביב

לקוח/ה נכבד/ה, אנו מתכבדים להגיש את חישוב צריכת החשמל לתקופה 13/01/20 - 20/12/19:

עדיקא אמנון-תכשיטי יהדות - 4 - 00022800(0x0)

סה"כ לתשלום	מחיר לקוט"ש בא"ג	סה"כ צריכה בקוט"ש	קריאה נוכחית	קריאה קודמת	סוג צריכה	סוג תעריף
			31/12/19	20/12/19	פרטי חשבון עבור תאריכים:	
28.22 ₪	97.73	28.88	18,622.79	18,593.91	פסגה	777
8.58 ₪	59.22	14.49	5,044.85	5,030.36	גבע	778
38.81 ₪	36.48	106.40	8,887.68	8,781.28	שפל	779
			13/01/20	01/01/20	פרטי חשבון עבור תאריכים:	
40.15 ₪	93.10	43.13	18,665.92	18,622.79	פסגה	777
5.78 ₪	56.22	10.29	5,055.14	5,044.85	גבע	778
48.55 ₪	34.70	139.93	9,027.60	8,887.68	שפל	779

סה"כ לדייר:

שיא ביקוש	סה"כ	שפל	גבע	פסגה
7.77	343.10	246.32	24.78	72.01
	170.11 ₪	87.37 ₪	14.36 ₪	68.38 ₪

סה"כ צריכה  
 סה"כ לתשלום

35.15 ₪	תשלום קבוע	
0.00 ₪	תשלום עבור גודל חיבור בKVA (0x0)	
205.26 ₪	סה"כ לתשלום	לא כולל מע"מ

התפלגות חיוב בש"ח לפי תעו"ז

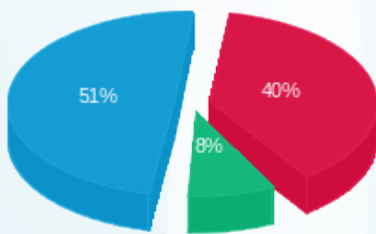

פסגה (68.38 ₪)  
 גבע (14.36 ₪)  
 שפל (87.37 ₪)

הסטוריית צריכה בקוט"ש

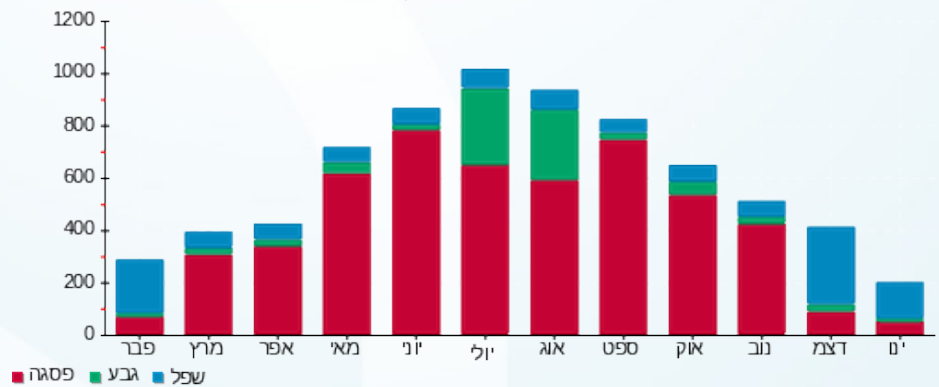



16/01/20 תאריך הפקה:  
 13/01/20 תאריך קריאה נוכחית:  
 20/12/19 תאריך קריאה קודמת:

שם דייר: ענת גל און  
 שם אתר: בית כינרת תל אביב

לקוח/ה נכבד/ה, אנו מתכבדים להגיש את חישוב צריכת החשמל לתקופה 13/01/20 - 20/12/19:

ענת גל און - 3 - 00022800(0x0)

סוג תעריף	סוג צריכה	קריאה קודמת	קריאה נוכחית	סה"כ צריכה בקוט"ש	מחיר לקוט"ש בא"ג	סה"כ לתשלום
פרטי חשבון עבור תאריכים:						
777	פסגה	20/12/19	31/12/19	19.71	97.73	19.26 ₪
778	גבע	12,111.14	12,117.79	6.66	59.22	3.94 ₪
779	שפל	17,449.31	17,472.70	23.39	36.48	8.53 ₪
פרטי חשבון עבור תאריכים:						
777	פסגה	01/01/20	13/01/20	49.74	93.10	46.31 ₪
778	גבע	12,117.79	12,122.10	4.31	56.22	2.42 ₪
779	שפל	17,472.70	17,525.95	53.25	34.70	18.48 ₪

סה"כ לדייר:

פסגה	גבע	שפל	סה"כ	שיא ביקוש
69.45	10.96	76.64	157.05	5.88
₪ 65.57	₪ 6.36	₪ 27.01	₪ 98.94	

סה"כ צריכה  
 סה"כ לתשלום

35.15 ₪	תשלום קבוע	
0.00 ₪	תשלום עבור גודל חיבור בKVA (0x0)	
134.09 ₪	סה"כ לתשלום	לא כולל מע"מ

התפלגות חיוב בש"ח לפי תעו"ז

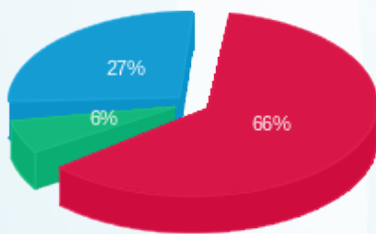

פסגה (65.57 ₪) 66%  
 גבע (6.36 ₪) 6%  
 שפל (27.01 ₪) 27%

הסטוריית צריכה בקוט"ש

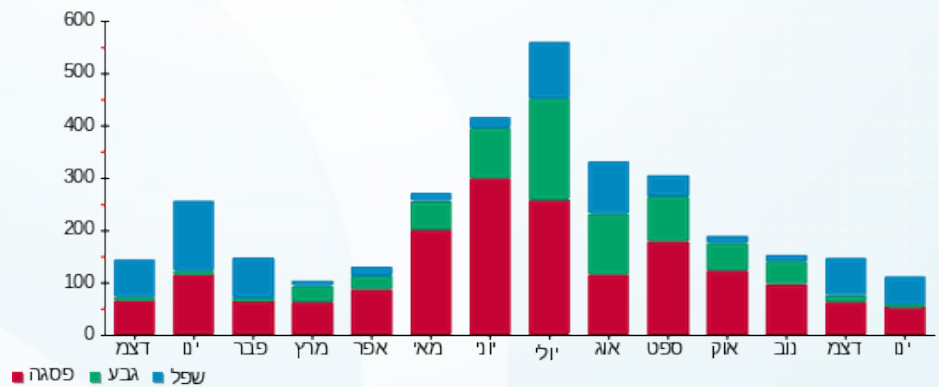

16/01/20 תאריך הפקה:  
 13/01/20 תאריך קריאה נוכחית:  
 20/12/19 תאריך קריאה קודמת:

שם דייר: פולטון (מרתף)  
 שם אתר: בית כינרת תל אביב

לקוח/ה נכבד/ה, אנו מתכבדים להגיש את חישוב צריכת החשמל לתקופה 20/12/19 - 13/01/20:

פולטון (מרתף) - 5 - (0x0)00022800

סה"כ לתשלום	מחיר לקוט"ש בא"ג	סה"כ צריכה בקוט"ש	קריאה נוכחית	קריאה קודמת	סוג צריכה	סוג תעריף
			31/12/19	20/12/19	פרטי חשבון עבור תאריכים:	
20.96 ₪	97.73	21.44	26,764.38	26,742.94	פסגה	777
8.69 ₪	59.22	14.68	7,980.90	7,966.22	גבע	778
37.20 ₪	36.48	101.98	20,947.96	20,845.98	שפל	779
			13/01/20	01/01/20	פרטי חשבון עבור תאריכים:	
31.31 ₪	93.10	33.63	26,798.01	26,764.38	פסגה	777
6.36 ₪	56.22	11.31	7,992.21	7,980.90	גבע	778
43.31 ₪	34.70	124.82	21,072.78	20,947.96	שפל	779

סה"כ לדייר:

שיא ביקוש	סה"כ	שפל	גבע	פסגה	סה"כ צריכה
7.03	307.86	226.80	25.99	55.07	סה"כ לתשלום
	147.83 ₪	80.51 ₪	15.05 ₪	52.27 ₪	

35.15 ₪	תשלום קבוע	
0.00 ₪	תשלום עבור גודל חיבור בKVA (0x0)	
182.98 ₪	סה"כ לתשלום	לא כולל מע"מ

התפלגות חיוב בש"ח לפי תעו"ז

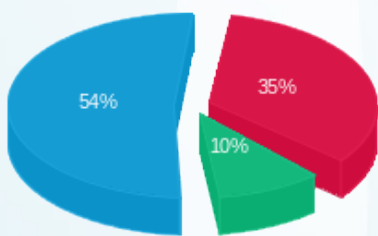

פסגה (52.27 ₪)  
 גבע (15.05 ₪)  
 שפל (80.51 ₪)

הסטוריית צריכה בקוט"ש

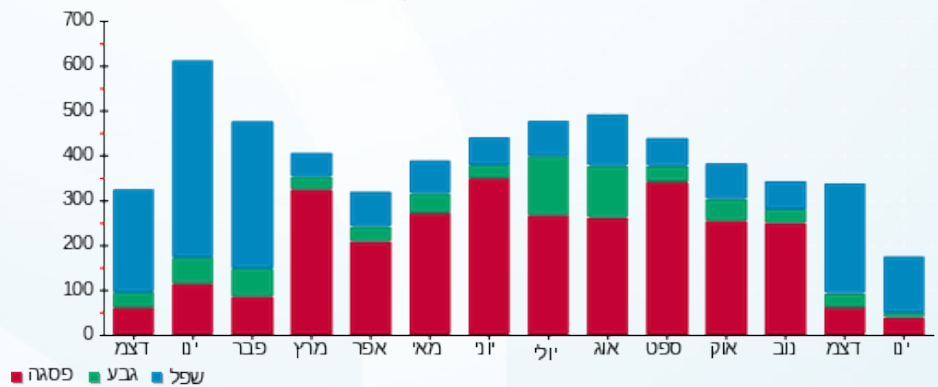



16/01/20 תאריך הפקה:  
 13/01/20 תאריך קריאה נוכחית:  
 20/12/19 תאריך קריאה קודמת:

שם דייר: פ.אייץ.איי נטוורקס (P.H.I)  
 שם אתר: בית כינרת תל אביב

לקוח/ה נכבד/ה, אנו מתכבדים להגיש את חישוב צריכת החשמל לתקופה 13/01/20 - 20/12/19:

פ.אייץ.איי נטוורקס (6 - 00022800) (P.H.I)

סה"כ לתשלום	מחיר לקוט"ש בא"ג	סה"כ צריכה בקוט"ש	קריאה נוכחית	קריאה קודמת	סוג צריכה	סוג תעריף
			31/12/19	20/12/19	פרטי חשבון עבור תאריכים:	
285.01 ₪	97.73	291.63	128,457.90	128,166.27	פסגה	777
89.90 ₪	59.22	151.81	72,642.72	72,490.91	גבע	778
403.39 ₪	36.48	1,105.79	204,746.22	203,640.44	שפל	779
			13/01/20	01/01/20	פרטי חשבון עבור תאריכים:	
303.52 ₪	93.10	326.02	128,783.91	128,457.90	פסגה	777
88.47 ₪	56.22	157.37	72,800.09	72,642.72	גבע	778
406.43 ₪	34.70	1,171.27	205,917.49	204,746.22	שפל	779

סה"כ לדייר:

שיא ביקוש	סה"כ	שפל	גבע	פסגה	סה"כ צריכה
14.13	3,203.89	2,277.06	309.18	617.65	סה"כ לתשלום
	1,576.73 ₪	809.82 ₪	178.38 ₪	588.53 ₪	

35.15 ₪	<b>תשלום קבוע</b>	
0.00 ₪	<b>תשלום עבור גודל חיבור בKVA (0x0)</b>	
1,611.88 ₪	<b>סה"כ לתשלום</b>	<b>לא כולל מע"מ</b>

התפלגות חיוב בש"ח לפי תעו"ז

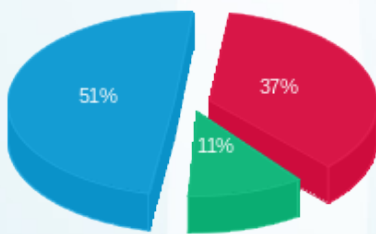

פסגה (588.53 ₪) ■  
 גבע (178.38 ₪) ■  
 שפל (809.82 ₪) ■

הסטוריית צריכה בקוט"ש

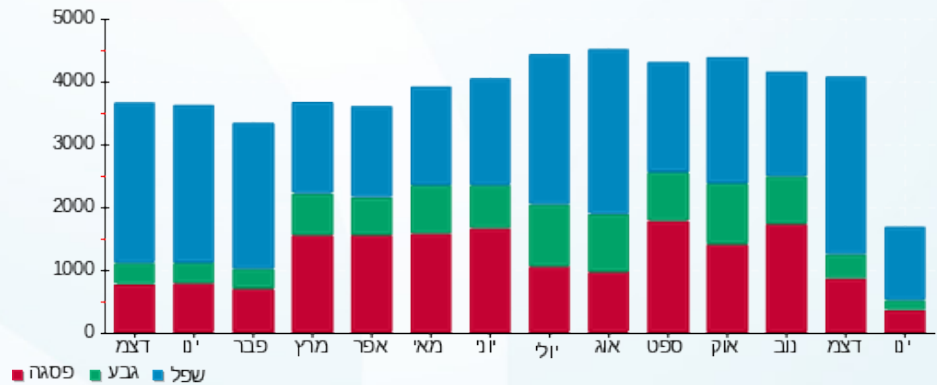

16/01/20 תאריך הפקה:  
 13/01/20 תאריך קריאה נוכחית:  
 20/12/19 תאריך קריאה קודמת:

שם דייר: פסוריאזיס  
 שם אתר: בית כינרת תל אביב

**לקוח/ה נכבד/ה, אנו מתכבדים להגיש את חישוב צריכת החשמל לתקופה 13/01/20 - 20/12/19:**

פסוריאזיס - 1 - 00022800 (0x0)

סה"כ לתשלום	מחיר לקוט"ש בא"ג	סה"כ צריכה בקוט"ש	קריאה נוכחית	קריאה קודמת	סוג צריכה	סוג תעריף
			31/12/19	20/12/19	פרטי חשבון עבור תאריכים:	
₪ 9.56	97.73	9.78	14,175.98	14,166.19	פסגה	777
₪ 3.49	59.22	5.89	6,288.49	6,282.60	גבע	778
₪ 27.08	36.48	74.24	18,062.23	17,987.99	שפל	779
			13/01/20	01/01/20	פרטי חשבון עבור תאריכים:	
₪ 14.72	93.10	15.81	14,191.78	14,175.98	פסגה	777
₪ 3.15	56.22	5.60	6,294.09	6,288.49	גבע	778
₪ 24.59	34.70	70.86	18,133.09	18,062.23	שפל	779

סה"כ לדייר:

שיא ביקוש	סה"כ	שפל	גבע	פסגה	סה"כ צריכה
5.09	182.18	145.10	11.49	25.59	סה"כ לתשלום
	₪ 82.59	₪ 51.67	₪ 6.64	₪ 24.28	

₪ 35.15	<b>תשלום קבוע</b>	
₪ 0.00	<b>תשלום עבור גודל חיבור בKVA (0x0)</b>	
₪ 117.74	<b>סה"כ לתשלום</b>	<b>לא כולל מע"מ</b>

התפלגות חיוב בש"ח לפי תעו"ז

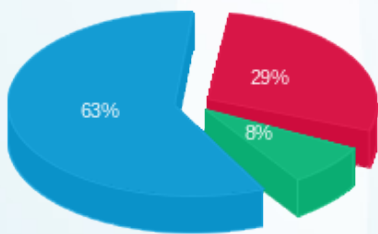

פסגה (24.28 ₪) ■  
 גבע (6.64 ₪) ■  
 שפל (51.67 ₪) ■

הסטוריית צריכה בקוט"ש

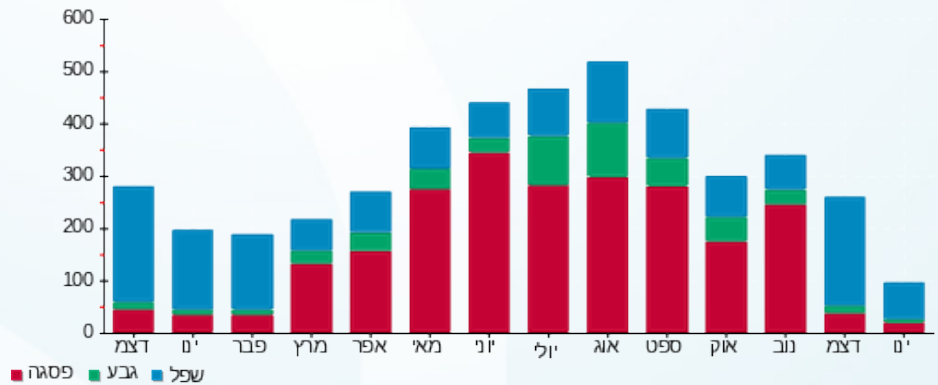



16/01/20 תאריך הפקה:  
 13/01/20 תאריך קריאה נוכחית:  
 20/12/19 תאריך קריאה קודמת:

שם דייר: ראשי  
 שם אתר: בית כינרת תל אביב

לקוח/ה נכבד/ה, אנו מתכבדים להגיש את חישוב צריכת החשמל לתקופה 13/01/20 - 20/12/19:

ראשי - 7 - 00022800 (0x0)

סה"כ לתשלום	מחיר לקוט"ש בא"ג	סה"כ צריכה בקוט"ש	קריאה נוכחית	קריאה קודמת	סוג צריכה	סוג תעריף
			31/12/19	20/12/19	פרטי חשבון עבור תאריכים:	
1,281.01 ₪	97.73	1,310.76	929,025.03	927,714.26	פסגה	777
393.25 ₪	59.22	664.05	477,977.56	477,313.51	גבע	778
1,827.41 ₪	36.48	5,009.36	1,311,118.79	1,306,109.43	שפל	779
			13/01/20	01/01/20	פרטי חשבון עבור תאריכים:	
1,375.64 ₪	93.10	1,477.59	930,502.62	929,025.03	פסגה	777
363.35 ₪	56.22	646.31	478,623.87	477,977.56	גבע	778
1,780.34 ₪	34.70	5,130.66	1,316,249.46	1,311,118.79	שפל	779

סה"כ לדייר:

שיא ביקוש	סה"כ	שפל	גבע	פסגה	סה"כ צריכה
64.85	14,238.73	10,140.02	1,310.35	2,788.35	סה"כ לתשלום
	7,021.00 ₪	3,607.75 ₪	756.60 ₪	2,656.65 ₪	

0.00 ₪	תשלום קבוע	
0.00 ₪	תשלום עבור גודל חיבור בKVA (0x0)	
7,021.00 ₪	סה"כ לתשלום	לא כולל מע"מ

התפלגות חיוב בש"ח לפי תעו"ז

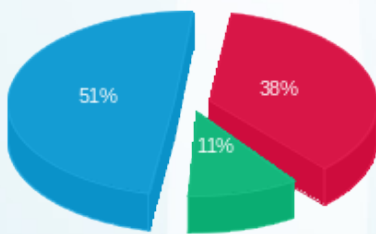

פסגה (2,656.65 ₪) ■  
 גבע (756.60 ₪) ■  
 שפל (3,607.75 ₪) ■

הסטוריית צריכה בקוט"ש

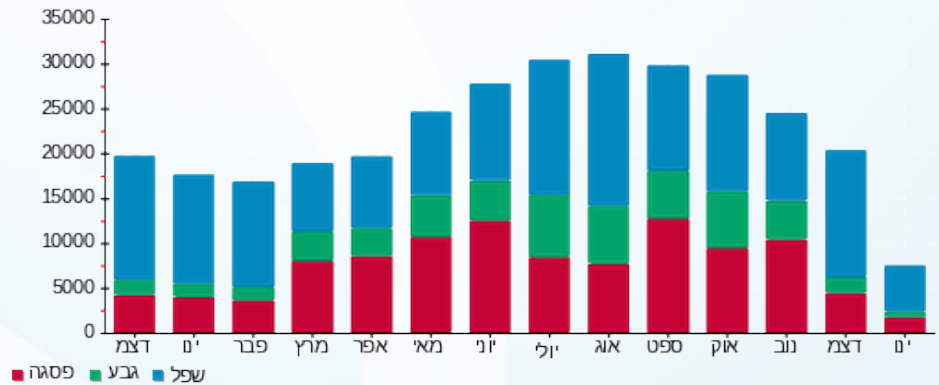

16/01/20 תאריך הפקה:  
 13/01/20 תאריך קריאה נוכחית:  
 20/12/19 תאריך קריאה קודמת:

שם דייר: רד חנויות נוחות בע"מ  
 שם אתר: בית כינרת תל אביב

**לקוח/ה נכבד/ה, אנו מתכבדים להגיש את חישוב צריכת החשמל לתקופה 13/01/20 - 20/12/19:**

רד חנויות נוחות בע"מ - 8 - 00022800 (0x0)

סוג תעריף	סוג צריכה	קריאה קודמת	קריאה נוכחית	סה"כ צריכה בקוט"ש	מחיר לקוט"ש בא"ג	סה"כ לתשלום
פרטי חשבון עבור תאריכים:						
		20/12/19	31/12/19			
777	פסגה	625,876.06	626,746.14	870.08	97.73	850.33 ₪
778	גבע	376,946.91	377,395.84	448.93	59.22	265.86 ₪
779	שפל	90,253.30	93,709.24	3,455.94	36.48	1,260.73 ₪
פרטי חשבון עבור תאריכים:						
		01/01/20	13/01/20			
777	פסגה	626,746.14	627,663.58	917.43	93.10	854.13 ₪
778	גבע	377,395.84	377,846.73	450.89	56.22	253.49 ₪
779	שפל	93,709.24	97,221.39	3,512.15	34.70	1,218.72 ₪

סה"כ לדייר:

פסגה	גבע	שפל	סה"כ	שיא ביקוש
1,787.52	899.83	6,968.09	9,655.44	44.56
₪ 1,704.46	₪ 519.35	₪ 2,479.44	₪ 4,703.26	

סה"כ צריכה  
 סה"כ לתשלום

35.15 ₪	תשלום קבוע	
0.00 ₪	תשלום עבור גודל חיבור בKVA (0x0)	
4,738.41 ₪	סה"כ לתשלום	לא כולל מע"מ

התפלגות חיוב בש"ח לפי תעו"ז

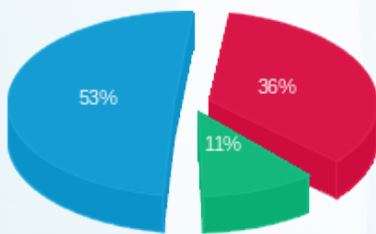

פסגה (1,704.46 ₪) ■  
 גבע (519.35 ₪) ■  
 שפל (2,479.44 ₪) ■

הסטוריית צריכה בקוט"ש

