



19/01/20

תאריך הפקדה:

07/01/20

תאריך קריאה נוכחית:

06/12/19

תאריך קריאה קודמת:

שם דייר: בנין 1 היכל יצחק
שם אתר: יבולים ירושלים עין כרם

לקוח/ה נכבד/ה, אנו מתכבדים להגיש את חישוב צריכת החשמל לתקופה 06/12/19 - 07/01/20:

בנין 1 היכל יצחק - 1 - 81034001(0x0)

סוג תעריף	סוג צריכה	קריאה קודמת	קריאה נוכחית	סה"כ צריכה בקוט"ש	מחיר לקוט"ש בא"ג	סה"כ לתשלום
פרטי חשבון עבור תאריכים:						
		06/12/19	31/12/19			
777	פסגה	8,669.30	9,621.50	952.20	97.73	930.59 ₪
778	גבע	5,391.40	5,758.10	366.70	59.22	217.16 ₪
779	שפל	12,926.90	15,732.50	2,805.60	36.48	1,023.48 ₪
פרטי חשבון עבור תאריכים:						
		01/01/20	07/01/20			
777	פסגה	9,621.50	10,010.00	388.50	93.10	361.69 ₪
778	גבע	5,758.10	5,959.10	201.00	56.22	113.00 ₪
779	שפל	15,732.50	16,972.90	1,240.40	34.70	430.42 ₪

סה"כ לדייר:

שיא ביקוש	סה"כ	שפל	גבע	פסגה
42.30	5,954.40	4,046.00	567.70	1,340.70
	₪ 3,076.34	₪ 1,453.90	₪ 330.16	₪ 1,292.28

סה"כ צריכה
סה"כ לתשלום

195.61 ₪	תשלום קבוע	
0.00 ₪	תשלום עבור גודל חיבור בKVA (0x0)	
3,271.95 ₪	סה"כ לתשלום	לא כולל מע"מ

התפלגות חיוב בש"ח לפי תעו"ז

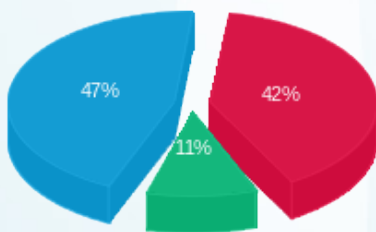

פסגה (₪ 1,292.28)
גבע (₪ 330.16)
שפל (₪ 1,453.90)

הסטוריית צריכה בקוט"ש

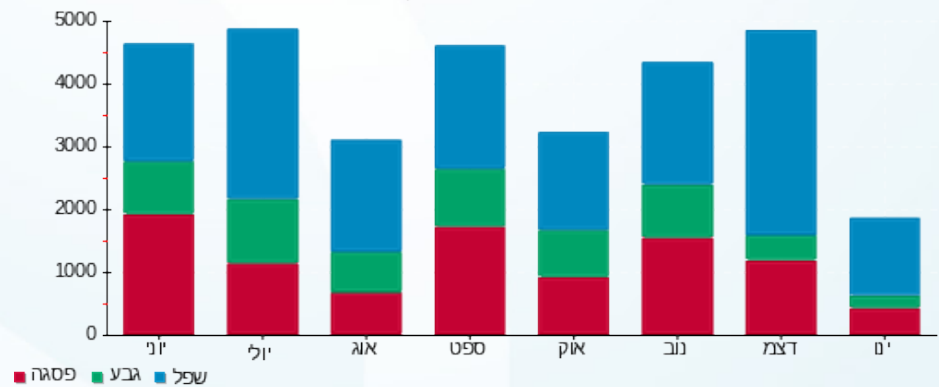

19/01/20 תאריך הפקה:
 07/01/20 תאריך קריאה נוכחית:
 06/12/19 תאריך קריאה קודמת:

שם דייר: בנין 2 היכל יצחק
 שם אתר: יבולים ירושלים עין כרם

לקוח/ה נכבד/ה, אנו מתכבדים להגיש את חישוב צריכת החשמל לתקופה 06/12/19 - 07/01/20:

בנין 2 היכל יצחק - 3 - 81034001(0x0)

סוג תעריף	סוג צריכה	קריאה קודמת	קריאה נוכחית	סה"כ צריכה בקוט"ש	מחיר לקוט"ש בא"ג	סה"כ לתשלום
פרטי חשבון עבור תאריכים:						
777	פסגה	06/12/19	31/12/19	978.00	97.73	955.80 ₪
778	גבע	3,774.10	4,146.60	372.50	59.22	220.59 ₪
779	שפל	9,516.50	12,572.00	3,055.50	36.48	1,114.65 ₪
פרטי חשבון עבור תאריכים:						
777	פסגה	01/01/20	07/01/20	387.80	93.10	361.04 ₪
778	גבע	4,146.60	4,350.30	203.70	56.22	114.52 ₪
779	שפל	12,572.00	13,891.30	1,319.30	34.70	457.80 ₪

סה"כ לדייר:

פסגה	גבע	שפל	סה"כ	שיא ביקוש
1,365.80	576.20	4,374.80	6,316.80	37.30
₪ 1,316.84	₪ 335.11	₪ 1,572.44	₪ 3,224.40	

סה"כ צריכה
 סה"כ לתשלום

195.61 ₪	תשלום קבוע	
0.00 ₪	תשלום עבור גודל חיבור בKVA (0x0)	
3,420.01 ₪	סה"כ לתשלום	לא כולל מע"מ

התפלגות חיוב בש"ח לפי תעו"ז

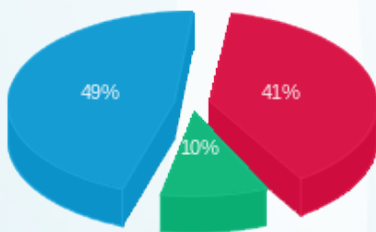

פסגה (₪ 1,316.84)
 גבע (₪ 335.11)
 שפל (₪ 1,572.44)

הסטוריית צריכה בקוט"ש

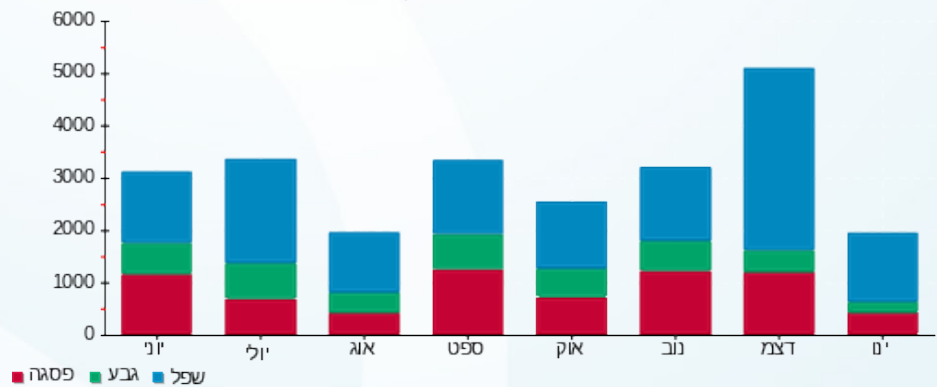



19/01/20

תאריך הפקה:

שם דייר: בנין 3 עיריית ירושלים
שם אתר: יבולים ירושלים עין כרם

07/01/20

תאריך קריאה נוכחית:

06/12/19

תאריך קריאה קודמת:

לקוח/ה נכבד/ה, אנו מתכבדים להגיש את חישוב צריכת החשמל לתקופה 06/12/19 - 07/01/20:

בנין 3 עיריית ירושלים - 4 - 81034001(0x0)

סה"כ לתשלום	מחיר לקוט"ש בא"ג	סה"כ צריכה בקוט"ש	קריאה נוכחית	קריאה קודמת	סוג צריכה	סוג תעריף
			31/12/19	06/12/19	פרטי חשבון עבור תאריכים:	
1,604.24 ₪	97.73	1,641.50	20,704.20	19,062.70	פסגה	777
337.61 ₪	59.22	570.10	10,925.00	10,354.90	גבע	778
1,646.52 ₪	36.48	4,513.50	28,894.90	24,381.40	שפל	779
			07/01/20	01/01/20	פרטי חשבון עבור תאריכים:	
821.24 ₪	93.10	882.10	21,586.30	20,704.20	פסגה	777
223.87 ₪	56.22	398.20	11,323.20	10,925.00	גבע	778
947.41 ₪	34.70	2,730.30	31,625.20	28,894.90	שפל	779

סה"כ לדייר:

שיא ביקוש	סה"כ	שפל	גבע	פסגה
81.50	10,735.70	7,243.80	968.30	2,523.60
	5,580.89 ₪	2,593.94 ₪	561.48 ₪	2,425.47 ₪

סה"כ צריכה
סה"כ לתשלום

195.61 ₪	תשלום קבוע	
0.00 ₪	תשלום עבור גודל חיבור בKVA (0x0)	
5,776.50 ₪	סה"כ לתשלום	לא כולל מע"מ

התפלגות חיוב בש"ח לפי תעו"ז

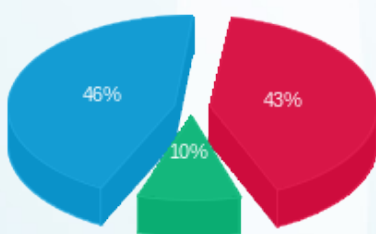

פסגה (2,425.47 ₪) ■
גבע (561.48 ₪) ■
שפל (2,593.94 ₪) ■

הסטוריית צריכה בקוט"ש

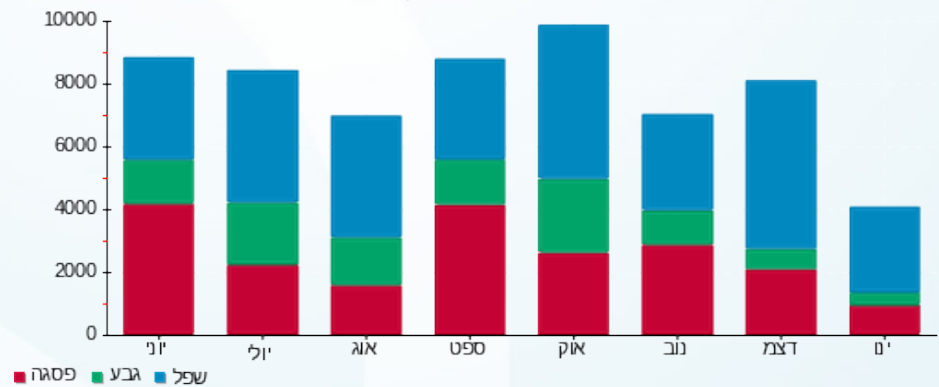



19/01/20

תאריך הפקדה:

שם דייר: בנין 4 שלום בנין
שם אתר: יבולים ירושלים עין כרם

07/01/20

תאריך קריאה נוכחית:

06/12/19

תאריך קריאה קודמת:

לקוח/ה נכבד/ה, אנו מתכבדים להגיש את חישוב צריכת החשמל לתקופה 06/12/19 - 07/01/20:

בנין 4 שלום בנין - 6 - 81034001(0x0)

סוג תעריף	סוג צריכה	קריאה קודמת	קריאה נוכחית	סה"כ צריכה בקוט"ש	מחיר לקוט"ש בא"ג	סה"כ לתשלום
פרטי חשבון עבור תאריכים:						
		06/12/19	31/12/19			
777	פסגה	25,519.70	28,446.30	2,926.60	97.73	2,860.17 ₪
778	גבע	15,174.70	16,302.20	1,127.50	59.22	667.71 ₪
779	שפל	31,634.70	39,969.20	8,334.50	36.48	3,040.43 ₪
פרטי חשבון עבור תאריכים:						
		01/01/20	07/01/20			
777	פסגה	28,446.30	29,758.50	1,312.20	93.10	1,221.66 ₪
778	גבע	16,302.20	16,916.60	614.40	56.22	345.42 ₪
779	שפל	39,969.20	44,152.00	4,182.80	34.70	1,451.43 ₪

סה"כ לדייר:

פסגה	גבע	שפל	סה"כ	שיא ביקוש
4,238.80	1,741.90	12,517.30	18,498.00	103.80
₪ 4,081.82	₪ 1,013.12	₪ 4,491.86	₪ 9,586.80	

סה"כ צריכה
סה"כ לתשלום

195.61 ₪	תשלום קבוע	
0.00 ₪	תשלום עבור גודל חיבור בKVA (0x0)	
9,782.41 ₪	סה"כ לתשלום	לא כולל מע"מ

התפלגות חיוב בש"ח לפי תעו"ז

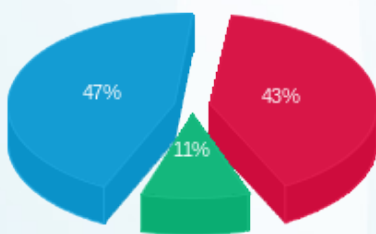

פסגה (₪ 4,081.82) 47%
גבע (₪ 1,013.12) 11%
שפל (₪ 4,491.86) 43%

הסטוריית צריכה בקוט"ש

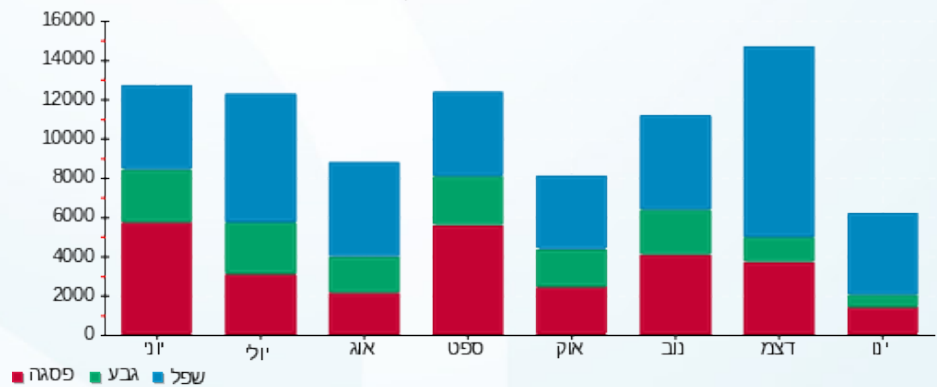

19/01/20 תאריך הפקה:
 07/01/20 תאריך קריאה נוכחית:
 06/12/19 תאריך קריאה קודמת:

שם דייר: בנין משרדים היכל יצחק
 שם אתר: יבולים ירושלים עין כרם

לקוח/ה נכבד/ה, אנו מתכבדים להגיש את חישוב צריכת החשמל לתקופה 07/01/20 - 06/12/19:

בנין משרדים היכל יצחק - 2 - 81034001(0x0)

סה"כ לתשלום	מחיר לקוט"ש בא"ג	סה"כ צריכה בקוט"ש	קריאה נוכחית	קריאה קודמת	סוג צריכה	סוג תעריף
			31/12/19	06/12/19	פרטי חשבון עבור תאריכים:	
1,560.06 ₪	97.73	1,596.30	11,662.50	10,066.20	פסגה	777
410.22 ₪	59.22	692.70	5,631.90	4,939.20	גבע	778
1,967.95 ₪	36.48	5,394.60	19,860.90	14,466.30	שפל	779
			07/01/20	01/01/20	פרטי חשבון עבור תאריכים:	
625.07 ₪	93.10	671.40	12,333.90	11,662.50	פסגה	777
196.38 ₪	56.22	349.30	5,981.20	5,631.90	גבע	778
758.61 ₪	34.70	2,186.20	22,047.10	19,860.90	שפל	779

סה"כ לדייר:

שיא ביקוש	סה"כ	שפל	גבע	פסגה	סה"כ צריכה
67.90	10,890.50	7,580.80	1,042.00	2,267.70	סה"כ לתשלום
	5,518.29 ₪	2,726.56 ₪	606.59 ₪	2,185.14 ₪	

195.61 ₪	תשלום קבוע	
0.00 ₪	תשלום עבור גודל חיבור בKVA (0x0)	
5,713.90 ₪	סה"כ לתשלום	לא כולל מע"מ

התפלגות חיוב בש"ח לפי תעו"ז

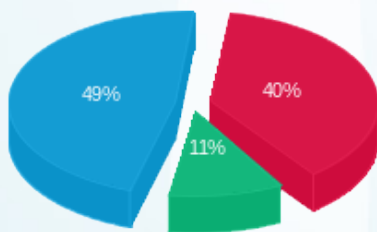

■ פסגה (2,185.14 ₪)
 ■ גבע (606.59 ₪)
 ■ שפל (2,726.56 ₪)

הסטוריית צריכה בקוט"ש

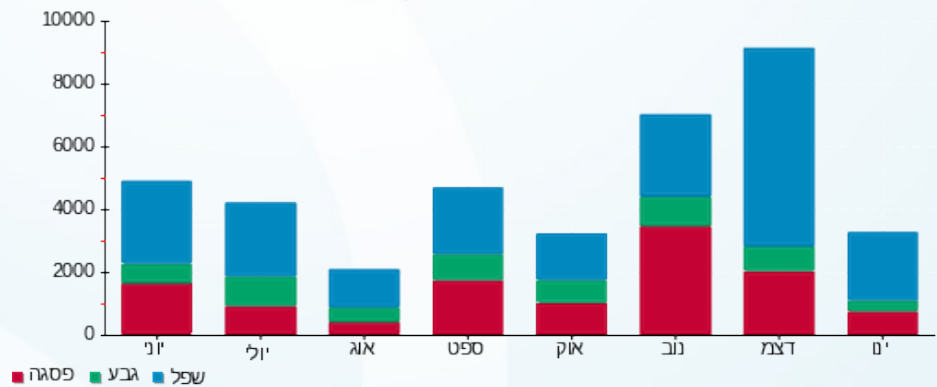



19/01/20 תאריך הפקה:
 07/01/20 תאריך קריאה נוכחית:
 06/12/19 תאריך קריאה קודמת:

שם דייר: חדר מכונות דוודים
 שם אתר: יבולים ירושלים עין כרם

לקוח/ה נכבד/ה, אנו מתכבדים להגיש את חישוב צריכת החשמל לתקופה 07/01/20 - 06/12/19:

חדר מכונות דוודים - 5 - 81034001(0x0)

סה"כ לתשלום	מחיר לקוט"ש בא"ג	סה"כ צריכה בקוט"ש	קריאה נוכחית	קריאה קודמת	סוג צריכה	סוג תעריף
			31/12/19	06/12/19	פרטי חשבון עבור תאריכים:	
101.35 ₪	97.73	103.70	930.10	826.40	פסגה	777
21.67 ₪	59.22	36.60	387.40	350.80	גבע	778
117.61 ₪	36.48	322.40	1,112.80	790.40	שפל	779
			07/01/20	01/01/20	פרטי חשבון עבור תאריכים:	
43.20 ₪	93.10	46.40	976.50	930.10	פסגה	777
12.03 ₪	56.22	21.40	408.80	387.40	גבע	778
58.23 ₪	34.70	167.80	1,280.60	1,112.80	שפל	779

סה"כ לדייר:

שיא ביקוש	סה"כ	שפל	גבע	פסגה
10.70	698.30	490.20	58.00	150.10
	₪ 354.09	₪ 175.84	₪ 33.71	₪ 144.54

סה"כ צריכה
 סה"כ לתשלום

195.61 ₪	תשלום קבוע	
0.00 ₪	תשלום עבור גודל חיבור בKVA (0x0)	
549.70 ₪	סה"כ לתשלום	לא כולל מע"מ

התפלגות חיוב בש"ח לפי תעו"ז

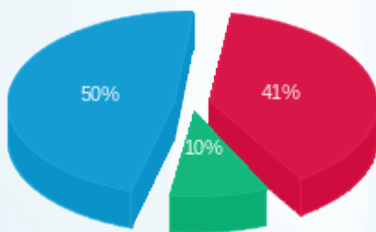

פסגה (₪ 144.54)
 גבע (₪ 33.71)
 שפל (₪ 175.84)

הסטוריית צריכה בקוט"ש

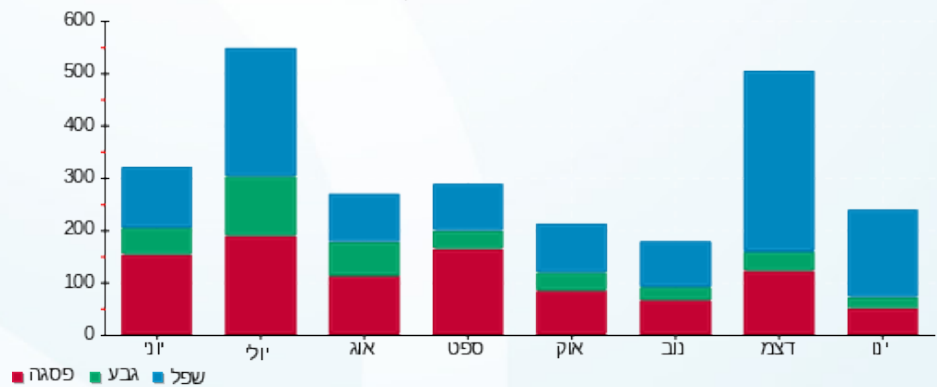

19/01/20 תאריך הפקדה:
 07/01/20 תאריך קריאה נוכחית:
 06/12/19 תאריך קריאה קודמת:

שם דייר: חדר מכונות לוח תאורה הקפית
שם אתר: יבולים ירושלים עין כרם

לקוח/ה נכבד/ה, אנו מתכבדים להגיש את חישוב צריכת החשמל לתקופה 06/12/19 - 07/01/20:

חדר מכונות לוח תאורה הקפית - 7 - 81034001(0x0)

סה"כ לתשלום	מחיר לקוט"ש בא"ג	סה"כ צריכה בקוט"ש	קריאה נוכחית	קריאה קודמת	סוג צריכה	סוג תעריף
			31/12/19	06/12/19	פרטי חשבון עבור תאריכים:	
205.53 ₪	97.73	210.30	1,980.90	1,770.60	פסגה	777
59.40 ₪	59.22	100.30	1,298.80	1,198.50	גבע	778
270.72 ₪	36.48	742.10	4,123.40	3,381.30	שפל	779
			07/01/20	01/01/20	פרטי חשבון עבור תאריכים:	
47.20 ₪	93.10	50.70	2,031.60	1,980.90	פסגה	777
10.74 ₪	56.22	19.10	1,317.90	1,298.80	גבע	778
53.99 ₪	34.70	155.60	4,279.00	4,123.40	שפל	779

סה"כ לדייר:

שיא ביקוש	סה"כ	שפל	גבע	פסגה	
6.00	1,278.10	897.70	119.40	261.00	סה"כ צריכה
	647.57 ₪	324.71 ₪	70.14 ₪	252.73 ₪	סה"כ לתשלום

195.61 ₪	תשלום קבוע	
0.00 ₪	תשלום עבור גודל חיבור בKVA (0x0)	
843.18 ₪	סה"כ לתשלום	לא כולל מע"מ

התפלגות חיוב בש"ח לפי תעו"ז

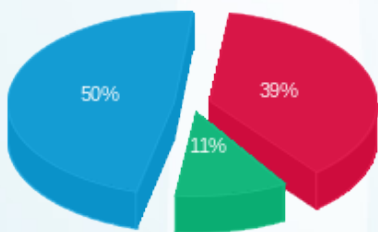

■ פסגה (252.73 ₪)
 ■ גבע (70.14 ₪)
 ■ שפל (324.71 ₪)

הסטוריית צריכה בקוט"ש

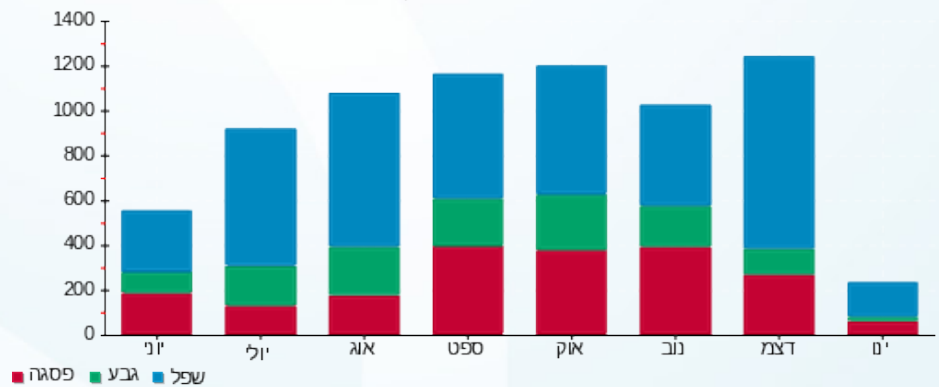



19/01/20 תאריך הפקה:
 07/01/20 תאריך קריאה נוכחית:
 06/12/19 תאריך קריאה קודמת:

שם דייר: ישיבה היכל יצחק
שם אתר: יבולים ירושלים עין כרם

לקוח/ה נכבד/ה, אנו מתכבדים להגיש את חישוב צריכת החשמל לתקופה 07/01/20 - 06/12/19:

בנין 1 היכל יצחק - 1 - 81034001(0x0)

סוג תעריף	סוג צריכה	קריאה קודמת	קריאה נוכחית	סה"כ צריכה בקוט"ש	מחיר לקוט"ש בא"ג	סה"כ לתשלום
פרטי חשבון עבור תאריכים:						
		06/12/19	31/12/19			
777	פסגה	8,669.30	9,621.50	-952.20	97.73	₪ -930.59
778	גבע	5,391.40	5,758.10	-366.70	59.22	₪ -217.16
779	שפל	12,926.90	15,732.50	-2,805.60	36.48	₪ -1,023.48
פרטי חשבון עבור תאריכים:						
		01/01/20	07/01/20			
777	פסגה	9,621.50	10,010.00	-388.50	93.10	₪ -361.69
778	גבע	5,758.10	5,959.10	-201.00	56.22	₪ -113.00
779	שפל	15,732.50	16,972.90	-1,240.40	34.70	₪ -430.42

בנין משרדים היכל יצחק - 2 - 81034001(0x0)

סוג תעריף	סוג צריכה	קריאה קודמת	קריאה נוכחית	סה"כ צריכה בקוט"ש	מחיר לקוט"ש בא"ג	סה"כ לתשלום
פרטי חשבון עבור תאריכים:						
		06/12/19	31/12/19			
777	פסגה	10,066.20	11,662.50	-1,596.30	97.73	₪ -1,560.06
778	גבע	4,939.20	5,631.90	-692.70	59.22	₪ -410.22
779	שפל	14,466.30	19,860.90	-5,394.60	36.48	₪ -1,967.95
פרטי חשבון עבור תאריכים:						
		01/01/20	07/01/20			
777	פסגה	11,662.50	12,333.90	-671.40	93.10	₪ -625.07
778	גבע	5,631.90	5,981.20	-349.30	56.22	₪ -196.38
779	שפל	19,860.90	22,047.10	-2,186.20	34.70	₪ -758.61

בנין 2 היכל יצחק - 3 - 81034001(0x0)

סוג תעריף	סוג צריכה	קריאה קודמת	קריאה נוכחית	סה"כ צריכה בקוט"ש	מחיר לקוט"ש בא"ג	סה"כ לתשלום
פרטי חשבון עבור תאריכים:						
		06/12/19	31/12/19			
777	פסגה	5,851.20	6,829.20	-978.00	97.73	₪ -955.80
778	גבע	3,774.10	4,146.60	-372.50	59.22	₪ -220.59
779	שפל	9,516.50	12,572.00	-3,055.50	36.48	₪ -1,114.65
פרטי חשבון עבור תאריכים:						
		01/01/20	07/01/20			



בנין 2 היכל יצחק - 3 - 81034001(0x0)

סוג תעריף	סוג צריכה	קריאה קודמת	קריאה נוכחית	סה"כ צריכה בקוט"ש	מחיר לקוט"ש בא"ג	סה"כ לתשלום
777	פסגה	6,829.20	7,217.00	-387.80	93.10	₪ -361.04
778	גבע	4,146.60	4,350.30	-203.70	56.22	₪ -114.52
779	שפל	12,572.00	13,891.30	-1,319.30	34.70	₪ -457.80

בנין 3 עיריית ירושלים - 4 - 81034001(0x0)

סוג תעריף	סוג צריכה	קריאה קודמת	קריאה נוכחית	סה"כ צריכה בקוט"ש	מחיר לקוט"ש בא"ג	סה"כ לתשלום
פרטי חשבון עבור תאריכים:						
		06/12/19	31/12/19			
777	פסגה	19,062.70	20,704.20	-1,641.50	97.73	₪ -1,604.24
778	גבע	10,354.90	10,925.00	-570.10	59.22	₪ -337.61
779	שפל	24,381.40	28,894.90	-4,513.50	36.48	₪ -1,646.52
פרטי חשבון עבור תאריכים:						
		01/01/20	07/01/20			
777	פסגה	20,704.20	21,586.30	-882.10	93.10	₪ -821.24
778	גבע	10,925.00	11,323.20	-398.20	56.22	₪ -223.87
779	שפל	28,894.90	31,625.20	-2,730.30	34.70	₪ -947.41

חדר מכונות דוודים - 5 - 81034001(0x0)

סוג תעריף	סוג צריכה	קריאה קודמת	קריאה נוכחית	סה"כ צריכה בקוט"ש	מחיר לקוט"ש בא"ג	סה"כ לתשלום
פרטי חשבון עבור תאריכים:						
		06/12/19	31/12/19			
777	פסגה	826.40	930.10	-103.70	97.73	₪ -101.35
778	גבע	350.80	387.40	-36.60	59.22	₪ -21.67
779	שפל	790.40	1,112.80	-322.40	36.48	₪ -117.61
פרטי חשבון עבור תאריכים:						
		01/01/20	07/01/20			
777	פסגה	930.10	976.50	-46.40	93.10	₪ -43.20
778	גבע	387.40	408.80	-21.40	56.22	₪ -12.03
779	שפל	1,112.80	1,280.60	-167.80	34.70	₪ -58.23

בנין 4 שלום בניך - 6 - 81034001(0x0)

סוג תעריף	סוג צריכה	קריאה קודמת	קריאה נוכחית	סה"כ צריכה בקוט"ש	מחיר לקוט"ש בא"ג	סה"כ לתשלום
פרטי חשבון עבור תאריכים:						
		06/12/19	31/12/19			
777	פסגה	25,519.70	28,446.30	-2,926.60	97.73	₪ -2,860.17
778	גבע	15,174.70	16,302.20	-1,127.50	59.22	₪ -667.71
779	שפל	31,634.70	39,969.20	-8,334.50	36.48	₪ -3,040.43
פרטי חשבון עבור תאריכים:						
		01/01/20	07/01/20			





בנין 4 שלום בנין - 6 - 81034001(0x0)

סוג תעריף	סוג צריכה	קריאה קודמת	קריאה נוכחית	סה"כ צריכה בקוט"ש	מחיר לקוט"ש בא"ג	סה"כ לתשלום
777	פסגה	28,446.30	29,758.50	-1,312.20	93.10	₪ -1,221.66
778	גבע	16,302.20	16,916.60	-614.40	56.22	₪ -345.42
779	שפל	39,969.20	44,152.00	-4,182.80	34.70	₪ -1,451.43

חדר מכונות לוח תאורה הקפית - 7 - 81034001(0x0)

סוג תעריף	סוג צריכה	קריאה קודמת	קריאה נוכחית	סה"כ צריכה בקוט"ש	מחיר לקוט"ש בא"ג	סה"כ לתשלום
פרטי חשבון עבור תאריכים:						
		06/12/19	31/12/19			
777	פסגה	1,770.60	1,980.90	-210.30	97.73	₪ -205.53
778	גבע	1,198.50	1,298.80	-100.30	59.22	₪ -59.40
779	שפל	3,381.30	4,123.40	-742.10	36.48	₪ -270.72
פרטי חשבון עבור תאריכים:						
		01/01/20	07/01/20			
777	פסגה	1,980.90	2,031.60	-50.70	93.10	₪ -47.20
778	גבע	1,298.80	1,317.90	-19.10	56.22	₪ -10.74
779	שפל	4,123.40	4,279.00	-155.60	34.70	₪ -53.99

ראשי לוח כרמית - 8 - 81034001(0x0)

סוג תעריף	סוג צריכה	קריאה קודמת	קריאה נוכחית	סה"כ צריכה בקוט"ש	מחיר לקוט"ש בא"ג	סה"כ לתשלום
פרטי חשבון עבור תאריכים:						
		06/12/19	31/12/19			
777	פסגה	158,874.00	172,089.00	13,215.00	97.73	₪ 12,915.02
778	גבע	85,413.00	90,927.00	5,514.00	59.22	₪ 3,265.39
779	שפל	194,735.50	235,280.50	40,545.00	36.48	₪ 14,790.82
פרטי חשבון עבור תאריכים:						
		01/01/20	07/01/20			
777	פסגה	172,089.00	177,216.00	5,127.00	93.10	₪ 4,773.24
778	גבע	90,927.00	93,534.00	2,607.00	56.22	₪ 1,465.66
779	שפל	235,280.50	253,095.00	17,814.50	34.70	₪ 6,181.63

סה"כ לדייר:

פסגה	גבע	שפל	סה"כ	שיא ביקוש
6,194.30	3,047.50	21,208.90	30,450.70	455.50
₪ 5,989.43	₪ 1,780.73	₪ 7,633.20	₪ 15,403.36	

סה"כ צריכה
סה"כ לתשלום

195.61 ₪	תשלום קבוע	
0.00 ₪	תשלום עבור גודל חיבור בKVA (0x0)	
15,598.97 ₪	סה"כ לתשלום	לא כולל מע"מ

