



19/01/20

תאריך הפקדה:

שם דייר: אופיר קאר

31/12/19

תאריך קריאה נוכחית:

שם אתר: פארק סיד

01/12/19

תאריך קריאה קודמת:

לקוח/ה נכבד/ה, אנו מתכבדים להגיש את חישוב צריכת החשמל לתקופה 01/12/19 - 31/12/19:

אופיר קאר - 4 - 81005603(0x0)

| סוג תעריף | סוג צריכה | קריאה קודמת | קריאה נוכחית | סה"כ צריכה בקוט"ש | מחיר לקוט"ש בא"ג | סה"כ לתשלום |
|--------------------------|-----------|-------------|--------------|-------------------|------------------|-------------|
| פרטי חשבון עבור תאריכים: | | | | | | |
| 777 | פסגה | 01/12/19 | 31/12/19 | 119.23 | 97.73 | 116.53 ₪ |
| 778 | גבע | 25,564.93 | 25,610.14 | 45.21 | 59.22 | 26.77 ₪ |
| 779 | שפל | 26,419.80 | 27,011.70 | 591.90 | 36.48 | 215.93 ₪ |

סה"כ לדייר:

| פסגה | גבע | שפל | סה"כ | שיא ביקוש |
|----------|---------|----------|----------|-----------|
| 119.23 | 45.21 | 591.90 | 756.34 | 5.14 |
| 116.53 ₪ | 26.77 ₪ | 215.93 ₪ | 359.22 ₪ | |

סה"כ צריכה

סה"כ לתשלום

| | | |
|----------|---|------------------|
| 195.61 ₪ | תשלום קבוע | |
| 0.00 ₪ | תשלום עבור גודל חיבור בKVA (0x0) | |
| 554.83 ₪ | סה"כ | |
| 94.32 ₪ | מע"מ 17.00% | |
| 649.16 ₪ | סה"כ לתשלום | כולל מע"מ |

התפלגות חיוב בש"ח לפי תעו"ז

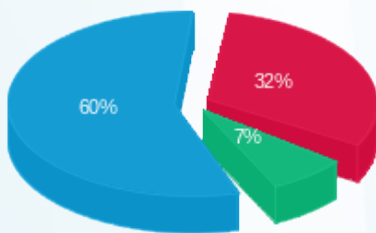

- פסגה (116.53 ₪)
- גבע (26.77 ₪)
- שפל (215.93 ₪)

הסטוריית צריכה בקוט"ש

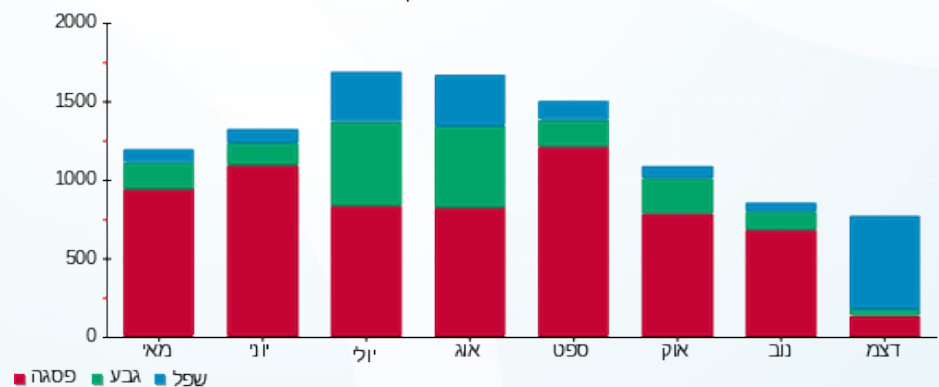



19/01/20

תאריך הפקדה:

שם דייר: איסתה סלע נדל"ן בע"מ

31/12/19

תאריך קריאה נוכחית:

שם אתר: פארק סיד

01/12/19

תאריך קריאה קודמת:

לקוח/ה נכבד/ה, אנו מתכבדים להגיש את חישוב צריכת החשמל לתקופה 01/12/19 - 31/12/19:

איסתה סלע נדל"ן בע"מ - 2 - 81005513(0x0)

| סוג תעריף | סוג צריכה | קריאה קודמת | קריאה נוכחית | סה"כ צריכה בקוט"ש | מחיר לקוט"ש בא"ג | סה"כ לתשלום |
|--------------------------|-----------|-------------|--------------|-------------------|------------------|-------------|
| פרטי חשבון עבור תאריכים: | | | | | | |
| 777 | פסגה | 01/12/19 | 31/12/19 | 128.94 | 97.73 | 126.01 ₪ |
| 778 | גבע | 56,911.07 | 56,944.91 | 33.84 | 59.22 | 20.04 ₪ |
| 779 | שפל | 70,745.87 | 71,506.01 | 760.14 | 36.48 | 277.30 ₪ |

סה"כ לדייר:

| פסגה | גבע | שפל | סה"כ | שיא ביקוש |
|----------|---------|----------|----------|-----------|
| 128.94 | 33.84 | 760.14 | 922.91 | 10.02 |
| 126.01 ₪ | 20.04 ₪ | 277.30 ₪ | 423.35 ₪ | |

סה"כ צריכה

סה"כ לתשלום

| | | |
|----------|---|------------------|
| 195.61 ₪ | תשלום קבוע | |
| 0.00 ₪ | תשלום עבור גודל חיבור בKVA (0x0) | |
| 618.96 ₪ | סה"כ | |
| 105.22 ₪ | מע"מ 17.00% | |
| 724.18 ₪ | סה"כ לתשלום | כולל מע"מ |

התפלגות חיוב בש"ח לפי תעו"ז

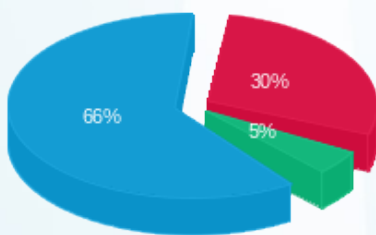

■ פסגה (126.01 ₪)
■ גבע (20.04 ₪)
■ שפל (277.30 ₪)

הסטוריית צריכה בקוט"ש

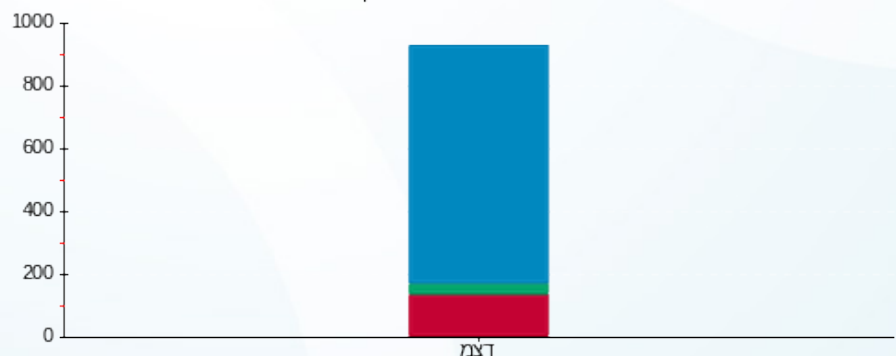

■ פסגה ■ גבע ■ שפל





19/01/20

תאריך הפקדה:

שם דייר: אלה טריף (קאיה)

31/12/19

תאריך קריאה נוכחי:

שם אתר: פארק סיד

01/12/19

תאריך קריאה קודמת:

לקוח/ה נכבד/ה, אנו מתכבדים להגיש את חישוב צריכת החשמל לתקופה 01/12/19 - 31/12/19:

אלה טריף (קאיה) - 3 - 81005513(0x0)

| סה"כ לתשלום | מחיר לקוט"ש בא"ג | סה"כ צריכה בקוט"ש | קריאה נוכחית | קריאה קודמת | סוג צריכה | סוג תעריף |
|-------------|------------------|-------------------|--------------|-------------|-----------|--------------------------|
| | | | 31/12/19 | 01/12/19 | | פרטי חשבון עבור תאריכים: |
| 291.26 ₪ | 97.73 | 298.02 | 179,263.44 | 178,965.41 | פסגה | 777 |
| 28.43 ₪ | 59.22 | 48.01 | 69,633.26 | 69,585.25 | גבע | 778 |
| 351.82 ₪ | 36.48 | 964.41 | 94,560.67 | 93,596.26 | שפל | 779 |

סה"כ לדייר:

| שיא ביקוש | סה"כ | שפל | גבע | פסגה |
|-----------|----------|----------|---------|----------|
| 11.66 | 1,310.44 | 964.41 | 48.01 | 298.02 |
| | 671.51 ₪ | 351.82 ₪ | 28.43 ₪ | 291.26 ₪ |

סה"כ צריכה

סה"כ לתשלום

| | | |
|------------|---|------------------|
| 195.61 ₪ | תשלום קבוע | |
| 0.00 ₪ | תשלום עבור גודל חיבור בKVA (0x0) | |
| 867.12 ₪ | סה"כ | |
| 147.41 ₪ | מע"מ 17.00% | |
| 1,014.52 ₪ | סה"כ לתשלום | כולל מע"מ |

התפלגות חיוב בש"ח לפי תעו"ז

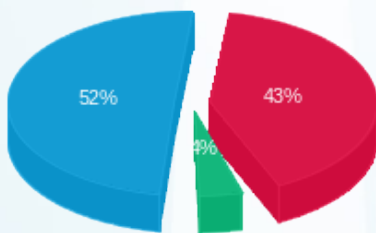

פסגה (291.26 ₪) 52%
גבע (28.43 ₪) 4%
שפל (351.82 ₪)

הסטוריית צריכה בקוט"ש

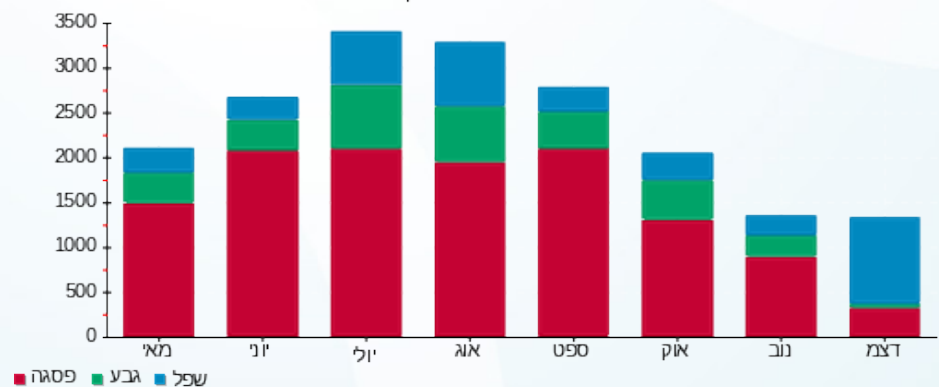

19/01/20 תאריך הפקדה:
 31/12/19 תאריך קריאה נוכחית:
 01/12/19 תאריך קריאה קודמת:

שם דייר: אליספור אבנר
 שם אתר: פארק סיד

לקוח/ה נכבד/ה, אנו מתכבדים להגיש את חישוב צריכת החשמל לתקופה 01/12/19 - 31/12/19:

אליספור אבנר - 5 - 81005513(0x0)

| סוג תעריף | סוג צריכה | קריאה קודמת | קריאה נוכחית | סה"כ צריכה בקוט"ש | מחיר לקוט"ש בא"ג | סה"כ לתשלום |
|--------------------------|-----------|-------------|--------------|-------------------|------------------|-------------|
| פרטי חשבון עבור תאריכים: | | | | | | |
| 777 | פסגה | 01/12/19 | 31/12/19 | 0.00 | 97.73 | 0.00 ₪ |
| 778 | גבע | 135,843.56 | 135,843.56 | 0.00 | 59.22 | 0.00 ₪ |
| 779 | שפל | 147,801.22 | 147,801.22 | 0.00 | 36.48 | 0.00 ₪ |

סה"כ לדייר:

| פסגה | גבע | שפל | סה"כ | שיא ביקוש |
|--------|--------|--------|--------|-----------|
| 0.00 | 0.00 | 0.00 | 0.00 | |
| 0.00 ₪ | 0.00 ₪ | 0.00 ₪ | 0.00 ₪ | |

סה"כ צריכה
 סה"כ לתשלום

| | | |
|----------|---|------------------|
| 195.61 ₪ | תשלום קבוע | |
| 0.00 ₪ | תשלום עבור גודל חיבור בKVA (0x0) | |
| 195.61 ₪ | סה"כ | |
| 33.25 ₪ | מע"מ 17.00% | |
| 228.86 ₪ | סה"כ לתשלום | כולל מע"מ |

התפלגות חיוב בש"ח לפי תעו"ז

פסגה (0.00 ₪)
 גבע (0.00 ₪)
 שפל (0.00 ₪)

הסטוריית צריכה בקוט"ש

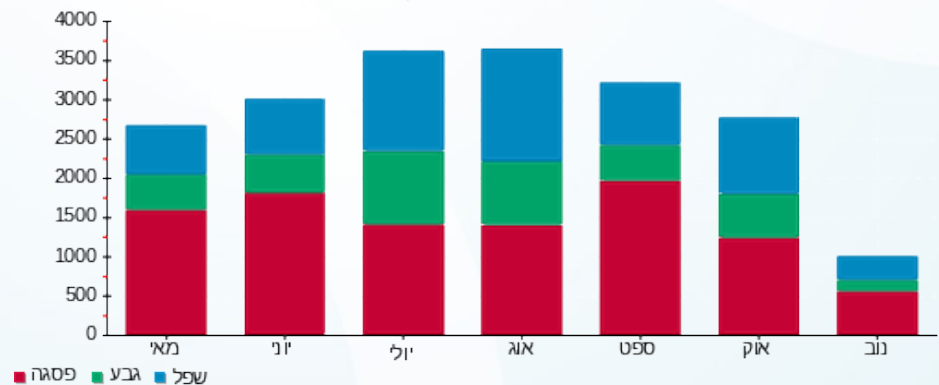

19/01/20 תאריך הפקדה:
 31/12/19 תאריך קריאה נוכחית:
 01/12/19 תאריך קריאה קודמת:

שם דייר: אמריקאן סיסטם
 שם אתר: פארק סייד

לקוח/ה נכבד/ה, אנו מתכבדים להגיש את חישוב צריכת החשמל לתקופה 01/12/19 - 31/12/19:

אמריקאן סיסטם - 7 - 81005513(0x0)

| סוג תעריף | סוג צריכה | קריאה קודמת | קריאה נוכחית | סה"כ צריכה בקוט"ש | מחיר לקוט"ש בא"ג | סה"כ לתשלום |
|--------------------------|-----------|-------------|--------------|-------------------|------------------|-------------|
| פרטי חשבון עבור תאריכים: | | | | | | |
| 777 | פסגה | 01/12/19 | 31/12/19 | 936.34 | 97.73 | 915.09 ₪ |
| 778 | גבע | 135,850.88 | 135,981.95 | 131.07 | 59.22 | 77.62 ₪ |
| 779 | שפל | 130,511.03 | 132,007.10 | 1,496.06 | 36.48 | 545.76 ₪ |

סה"כ לדייר:

| פסגה | גבע | שפל | סה"כ | שיא ביקוש |
|----------|---------|----------|------------|-----------|
| 936.34 | 131.07 | 1,496.06 | 2,563.48 | 10.26 |
| 915.09 ₪ | 77.62 ₪ | 545.76 ₪ | 1,538.47 ₪ | |

סה"כ צריכה
 סה"כ לתשלום

| | | |
|------------|---|--------------------|
| 195.61 ₪ | תשלום קבוע תשלום עבור גודל חיבור בKVA (0x0) סה"כ מע"מ 17.00% | סה"כ לתשלום |
| 0.00 ₪ | | |
| 1,734.08 ₪ | | |
| 294.79 ₪ | | |
| 2,028.87 ₪ | | כולל מע"מ |

התפלגות חיוב בש"ח לפי תעו"ז

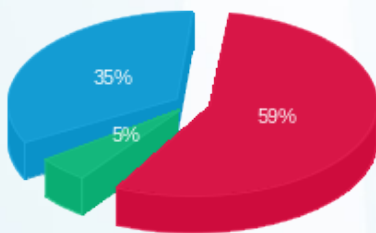

■ פסגה (915.09 ₪)
 ■ גבע (77.62 ₪)
 ■ שפל (545.76 ₪)

הסטוריית צריכה בקוט"ש

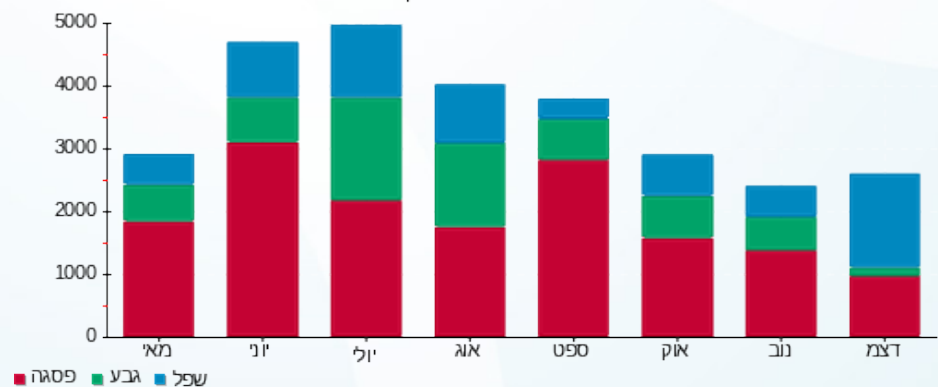

19/01/20 תאריך הפקדה:
 31/12/19 תאריך קריאה נוכחי:
 01/12/19 תאריך קריאה קודמת:

שם דייר: אפרסק
 שם אתר: פארק סיד

לקוח/ה נכבד/ה, אנו מתכבדים להגיש את חישוב צריכת החשמל לתקופה 01/12/19 - 31/12/19:

אפרסק - 1 - 81005513(0x0)

| סוג תעריף | סוג צריכה | קריאה קודמת | קריאה נוכחית | סה"כ צריכה בקוט"ש | מחיר לקוט"ש בא"ג | סה"כ לתשלום |
|--------------------------|-----------|-------------|--------------|-------------------|------------------|-------------|
| פרטי חשבון עבור תאריכים: | | | | | | |
| 777 | פסגה | 01/12/19 | 31/12/19 | 384.95 | 97.73 | 376.21 ₪ |
| 778 | גבע | 85,525.89 | 85,548.32 | 22.43 | 59.22 | 13.28 ₪ |
| 779 | שפל | 103,645.47 | 104,802.94 | 1,157.47 | 36.48 | 422.25 ₪ |

סה"כ לדייר:

| פסגה | גבע | שפל | סה"כ | שיא ביקוש |
|----------|---------|----------|----------|-----------|
| 384.95 | 22.43 | 1,157.47 | 1,564.86 | 16.67 |
| 376.21 ₪ | 13.28 ₪ | 422.25 ₪ | 811.74 ₪ | |

סה"כ צריכה
 סה"כ לתשלום

| | |
|------------|---|
| 195.61 ₪ | תשלום קבוע תשלום עבור גודל חיבור בKVA (0x0) סה"כ מע"מ 17.00% |
| 0.00 ₪ | |
| 1,007.35 ₪ | |
| 171.25 ₪ | |
| 1,178.60 ₪ | סה"כ לתשלום |

כולל מע"מ

התפלגות חיוב בש"ח לפי תעו"ז

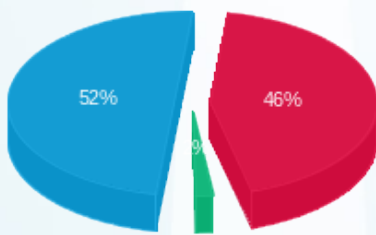

פסגה (376.21 ₪)
 גבע (13.28 ₪)
 שפל (422.25 ₪)

הסטוריית צריכה בקוט"ש

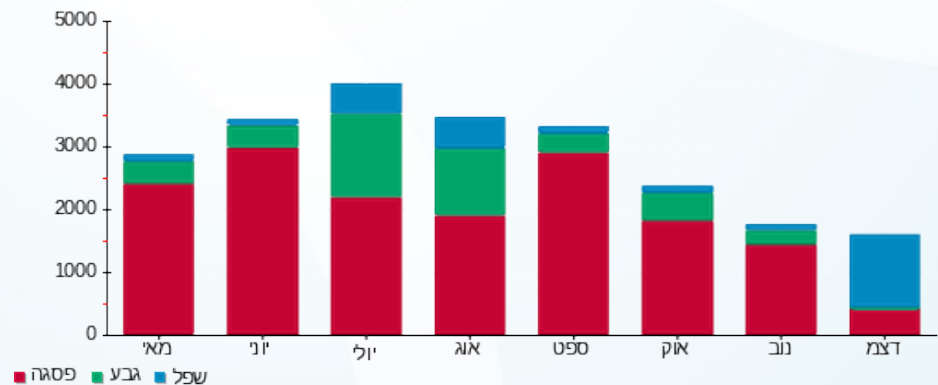

19/01/20 תאריך הפקדה:
 31/12/19 תאריך קריאה נוכחי:
 01/12/19 תאריך קריאה קודמת:

שם דייר: אקטש ישר
 שם אתר: פארק סיד

לקוח/ה נכבד/ה, אנו מתכבדים להגיש את חישוב צריכת החשמל לתקופה 01/12/19 - 31/12/19:

אקטש ישר - 5 - 81005389(0x0)

| סוג תעריף | סוג צריכה | קריאה קודמת | קריאה נוכחית | סה"כ צריכה בקוט"ש | מחיר לקוט"ש בא"ג | סה"כ לתשלום |
|--------------------------|-----------|-------------|--------------|-------------------|------------------|-------------|
| פרטי חשבון עבור תאריכים: | | | | | | |
| 777 | פסגה | 01/12/19 | 31/12/19 | 379.73 | 97.73 | ₪ 371.11 |
| 778 | גבע | 55,026.80 | 55,123.57 | 96.77 | 59.22 | ₪ 57.31 |
| 779 | שפל | 75,462.35 | 77,015.04 | 1,552.68 | 36.48 | ₪ 566.42 |

סה"כ לדייר:

| פסגה | גבע | שפל | סה"כ | שיא ביקוש |
|----------|---------|----------|----------|-----------|
| 379.73 | 96.77 | 1,552.68 | 2,029.18 | 16.83 |
| ₪ 371.11 | ₪ 57.31 | ₪ 566.42 | ₪ 994.83 | |

סה"כ צריכה
 סה"כ לתשלום

| | | |
|----------|---|------------------|
| 195.61 | תשלום קבוע תשלום עבור גודל חיבור בKVA (0x0) סה"כ מע"מ 17.00% | |
| 0.00 | | |
| 1,190.44 | | |
| 202.38 | | |
| 1,392.82 | סה"כ לתשלום | כולל מע"מ |

התפלגות חיוב בש"ח לפי תעו"ז

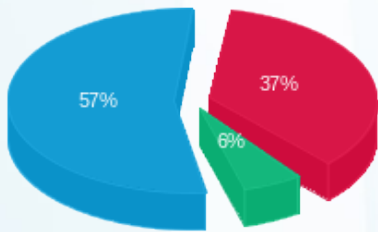

■ פסגה (₪ 371.11)
 ■ גבע (₪ 57.31)
 ■ שפל (₪ 566.42)

הסטוריית צריכה בקוט"ש

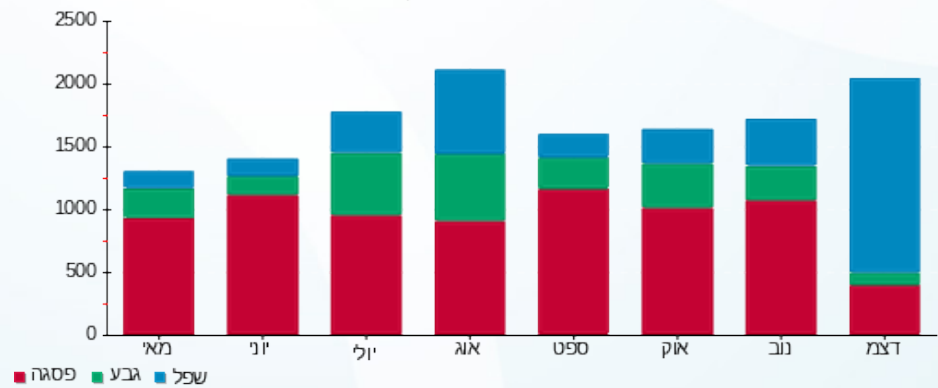

19/01/20 תאריך הפקדה:
 31/12/19 תאריך קריאה נוכחי:
 01/12/19 תאריך קריאה קודמת:

שם דייר: הר דור החדשה מבנה בחזית
 שם אתר: פארק סיד

לקוח/ה נכבד/ה, אנו מתכבדים להגיש את חישוב צריכת החשמל לתקופה 01/12/19 - 31/12/19:

הר דור החדשה מבנה בחזית - 2 - 81005389(0x0)

| סוג תעריף | סוג צריכה | קריאה קודמת | קריאה נוכחית | סה"כ צריכה בקוט"ש | מחיר לקוט"ש בא"ג | סה"כ לתשלום |
|--------------------------|-----------|-------------|--------------|-------------------|------------------|-------------|
| פרטי חשבון עבור תאריכים: | | | | | | |
| 777 | פסגה | 01/12/19 | 31/12/19 | 345.79 | 97.73 | 337.94 ₪ |
| 778 | גבע | 57,503.86 | 57,552.21 | 48.36 | 59.22 | 28.64 ₪ |
| 779 | שפל | 46,462.13 | 47,359.99 | 897.86 | 36.48 | 327.54 ₪ |

סה"כ לדייר:

| פסגה | גבע | שפל | סה"כ | שיא ביקוש |
|----------|---------|----------|----------|-----------|
| 345.79 | 48.36 | 897.86 | 1,292.00 | 10.03 |
| 337.94 ₪ | 28.64 ₪ | 327.54 ₪ | 694.12 ₪ | |

סה"כ צריכה
 סה"כ לתשלום

| | | |
|------------|---|------------------|
| 195.61 ₪ | תשלום קבוע | |
| 0.00 ₪ | תשלום עבור גודל חיבור בKVA (0x0) | |
| 889.73 ₪ | סה"כ | |
| 151.25 ₪ | מע"מ 17.00% | |
| 1,040.98 ₪ | סה"כ לתשלום | כולל מע"מ |

התפלגות חיוב בש"ח לפי תעו"ז

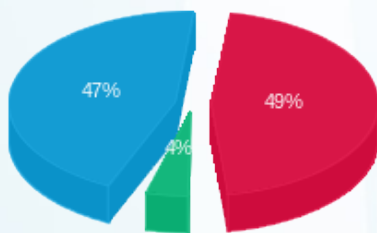

פסגה (337.94 ₪) 49%
 גבע (28.64 ₪) 4%
 שפל (327.54 ₪) 47%

הסטוריית צריכה בקוט"ש

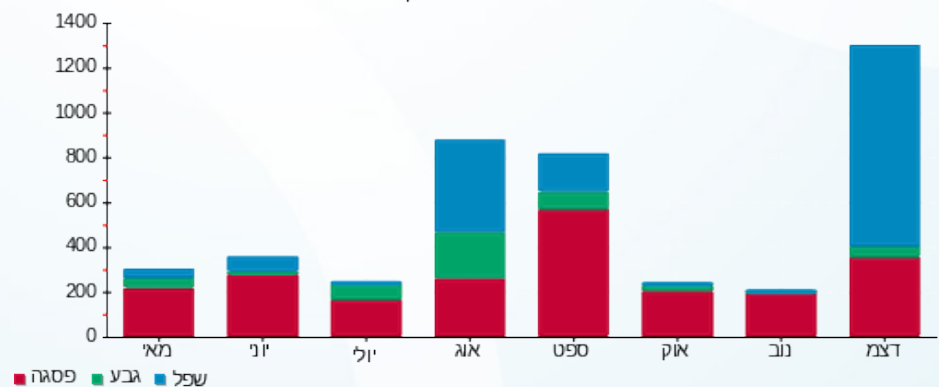

19/01/20 תאריך הפקדה:
 31/12/19 תאריך קריאה נוכחי:
 01/12/19 תאריך קריאה קודמת:

שם דייר: הר דור החדשה מבנה מרכזי
 שם אתר: פארק סיד

לקוח/ה נכבד/ה, אנו מתכבדים להגיש את חישוב צריכת החשמל לתקופה 01/12/19 - 31/12/19:

הר דור החדשה מבנה מרכזי - 6 - 81005603(0x0)

| סוג תעריף | סוג צריכה | קריאה קודמת | קריאה נוכחית | סה"כ צריכה בקוט"ש | מחיר לקוט"ש בא"ג | סה"כ לתשלום |
|--------------------------|-----------|-------------|--------------|-------------------|------------------|-------------|
| פרטי חשבון עבור תאריכים: | | | | | | |
| 777 | פסגה | 01/12/19 | 31/12/19 | 237.56 | 97.73 | 232.17 ₪ |
| 778 | גבע | 118,544.01 | 118,649.36 | 105.36 | 59.22 | 62.39 ₪ |
| 779 | שפל | 172,148.65 | 173,307.59 | 1,158.94 | 36.48 | 422.78 ₪ |

סה"כ לדייר:

| פסגה | גבע | שפל | סה"כ | שיא ביקוש |
|----------|---------|----------|----------|-----------|
| 237.56 | 105.36 | 1,158.94 | 1,501.86 | 6.79 |
| 232.17 ₪ | 62.39 ₪ | 422.78 ₪ | 717.34 ₪ | |

סה"כ צריכה
 סה"כ לתשלום

| | |
|------------|---|
| 195.61 ₪ | תשלום קבוע תשלום עבור גודל חיבור בKVA (0x0) סה"כ מע"מ 17.00% |
| 0.00 ₪ | |
| 912.95 ₪ | |
| 155.20 ₪ | |
| 1,068.15 ₪ | סה"כ לתשלום |

כולל מע"מ

התפלגות חיוב בש"ח לפי תעו"ז

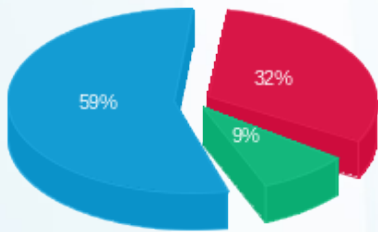

■ פסגה (232.17 ₪)
 ■ גבע (62.39 ₪)
 ■ שפל (422.78 ₪)

הסטוריית צריכה בקוט"ש

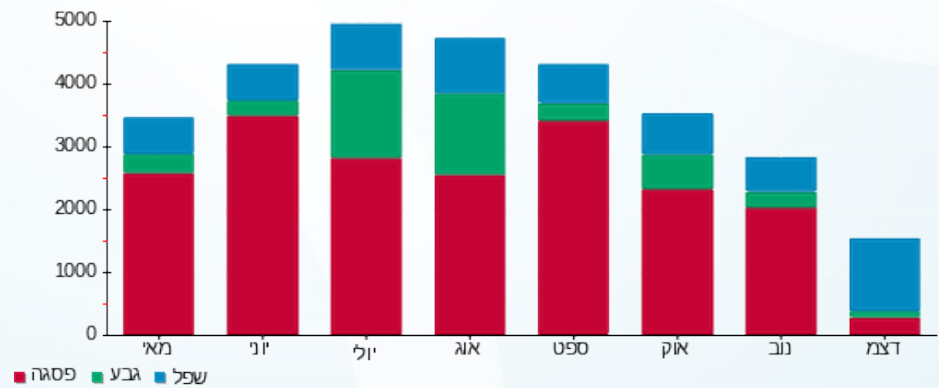



19/01/20

תאריך הפקה:

שם דייר: הר דור החדשה משרדים

31/12/19

תאריך קריאה נוכחית:

שם אתר: פארק סיד

01/12/19

תאריך קריאה קודמת:

לקוח/ה נכבד/ה, אנו מתכבדים להגיש את חישוב צריכת החשמל לתקופה 01/12/19 - 31/12/19:

הר דור החדשה משרדים - 1 - 81005603(0x0)

| סוג תעריף | סוג צריכה | קריאה קודמת | קריאה נוכחית | סה"כ צריכה בקוט"ש | מחיר לקוט"ש בא"ג | סה"כ לתשלום |
|--------------------------|-----------|-------------|--------------|-------------------|------------------|-------------|
| פרטי חשבון עבור תאריכים: | | | | | | |
| 777 | פסגה | 01/12/19 | 31/12/19 | 124.28 | 97.73 | 121.46 ₪ |
| 778 | גבע | 52,728.60 | 52,969.73 | 241.13 | 59.22 | 142.80 ₪ |
| 779 | שפל | 95,452.42 | 96,474.46 | 1,022.03 | 36.48 | 372.84 ₪ |

סה"כ לדייר:

| פסגה | גבע | שפל | סה"כ | שיא ביקוש |
|----------|----------|----------|----------|-----------|
| 124.28 | 241.13 | 1,022.03 | 1,387.44 | 8.58 |
| 121.46 ₪ | 142.80 ₪ | 372.84 ₪ | 637.09 ₪ | |

סה"כ צריכה

סה"כ לתשלום

| | | |
|----------|---|------------------|
| 195.61 ₪ | תשלום קבוע | |
| 0.00 ₪ | תשלום עבור גודל חיבור בKVA (0x0) | |
| 832.70 ₪ | סה"כ | |
| 141.56 ₪ | מע"מ 17.00% | |
| 974.26 ₪ | סה"כ לתשלום | כולל מע"מ |

התפלגות חיוב בש"ח לפי תעו"ז

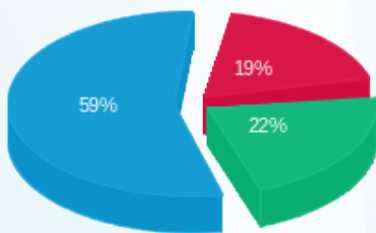

- פסגה (121.46 ₪) 59%
- גבע (142.80 ₪) 22%
- שפל (372.84 ₪) 19%

הסטוריית צריכה בקוט"ש

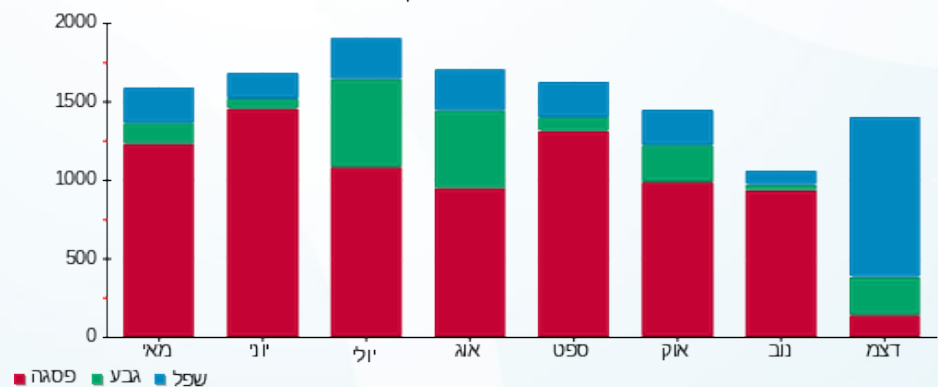

19/01/20 תאריך הפקדה:
 31/12/19 תאריך קריאה נוכחית:
 01/12/19 תאריך קריאה קודמת:

שם דייר: הר דור החדשה קומפרסורים
 שם אתר: פארק סייד

לקוח/ה נכבד/ה, אנו מתכבדים להגיש את חישוב צריכת החשמל לתקופה 01/12/19 - 31/12/19:

הר דור החדשה קומפרסורים - 4 - 81005389(0x0)

| סוג תעריף | סוג צריכה | קריאה קודמת | קריאה נוכחית | סה"כ צריכה בקוט"ש | מחיר לקוט"ש בא"ג | סה"כ לתשלום |
|--------------------------|-----------|-------------|--------------|-------------------|------------------|-------------|
| פרטי חשבון עבור תאריכים: | | | | | | |
| 777 | פסגה | 01/12/19 | 31/12/19 | 1,640.46 | 97.73 | 1,603.22 ₪ |
| 778 | גבע | 86,496.88 | 87,705.23 | 1,208.35 | 59.22 | 715.59 ₪ |
| 779 | שפל | 189,070.95 | 195,451.87 | 6,380.92 | 36.48 | 2,327.76 ₪ |

סה"כ לדייר:

| פסגה | גבע | שפל | סה"כ | שיא ביקוש |
|------------|----------|------------|------------|-----------|
| 1,640.46 | 1,208.35 | 6,380.92 | 9,229.73 | 37.31 |
| 1,603.22 ₪ | 715.59 ₪ | 2,327.76 ₪ | 4,646.57 ₪ | |

סה"כ צריכה
 סה"כ לתשלום

| | |
|------------|----------------------------------|
| 195.61 ₪ | תשלום קבוע |
| 0.00 ₪ | תשלום עבור גודל חיבור בKVA (0x0) |
| 4,842.18 ₪ | סה"כ |
| 823.17 ₪ | מע"מ 17.00% |
| 5,665.35 ₪ | סה"כ לתשלום |
| | כולל מע"מ |

התפלגות חיוב בש"ח לפי תעו"ז

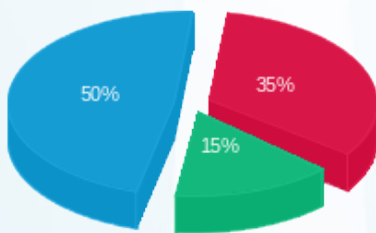

■ פסגה (1,603.22 ₪)
 ■ גבע (715.59 ₪)
 ■ שפל (2,327.76 ₪)

הסטוריית צריכה בקוט"ש

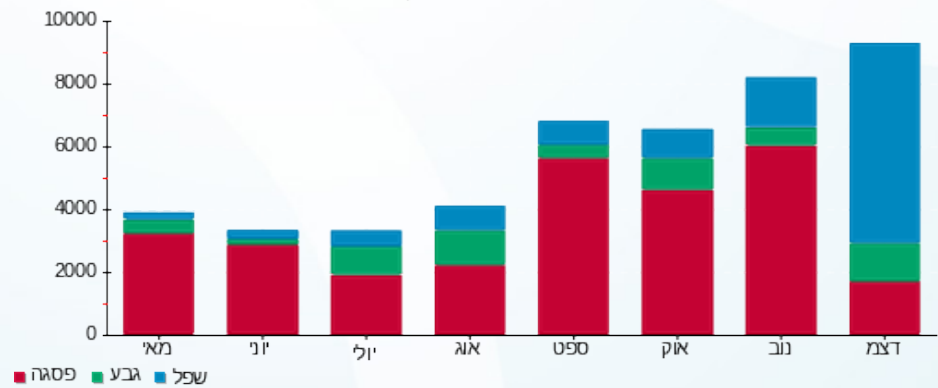



19/01/20

תאריך הפקדה:

שם דייר: זגג חיים כהן

31/12/19

תאריך קריאה נוכחית:

שם אתר: פארק סייד

01/12/19

תאריך קריאה קודמת:

לקוח/ה נכבד/ה, אנו מתכבדים להגיש את חישוב צריכת החשמל לתקופה 01/12/19 - 31/12/19:

זגג חיים כהן - 7 - 81005389(0x0)

| סוג תעריף | סוג צריכה | קריאה קודמת | קריאה נוכחית | סה"כ צריכה בקוט"ש | מחיר לקוט"ש בא"ג | סה"כ לתשלום |
|--------------------------|-----------|-------------|--------------|-------------------|------------------|-------------|
| פרטי חשבון עבור תאריכים: | | | | | | |
| 777 | פסגה | 01/12/19 | 31/12/19 | 191,316.93 | 97.73 | 19,316.93 |
| 778 | גבע | 58,261.36 | 58,606.07 | 344.71 | 59.22 | 204.14 |
| 779 | שפל | 70,748.10 | 72,642.61 | 1,894.51 | 36.48 | 691.12 |

סה"כ לדייר:

| פסגה | גבע | שפל | סה"כ | שיא ביקוש |
|-----------|--------|----------|----------|-----------|
| 323.12 | 344.71 | 1,894.51 | 2,562.34 | 22.18 |
| 19,316.93 | 204.14 | 691.12 | 1,211.04 | |

סה"כ צריכה

סה"כ לתשלום

| | | |
|----------|---|--------------------|
| 195.61 | תשלום קבוע תשלום עבור גודל חיבור בKVA (0x0) סה"כ מע"מ 17.00% | סה"כ לתשלום |
| 0.00 | | |
| 1,406.65 | | |
| 239.13 | | |
| 1,645.78 | כולל מע"מ | |

התפלגות חיוב בש"ח לפי תעו"ז

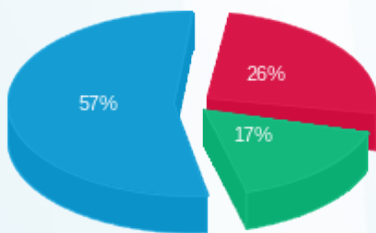

■ פסגה (315.78 ₪)
 ■ גבע (204.14 ₪)
 ■ שפל (691.12 ₪)

הסטוריית צריכה בקוט"ש

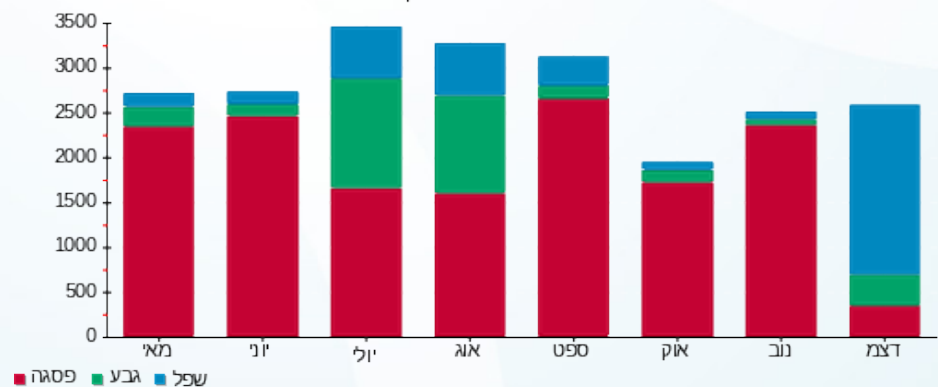

19/01/20 תאריך הפקה:
 31/12/19 תאריך קריאה נוכחי:
 01/12/19 תאריך קריאה קודמת:

שם דייר: חן בוקוזה
 שם אתר: פארק סיד

לקוח/ה נכבד/ה, אנו מתכבדים להגיש את חישוב צריכת החשמל לתקופה 01/12/19 - 31/12/19:

חן בוקוזה - 6 - 81005389(0x0)

| סוג תעריף | סוג צריכה | קריאה קודמת | קריאה נוכחית | סה"כ צריכה בקוט"ש | מחיר לקוט"ש בא"ג | סה"כ לתשלום |
|-----------|-----------|-------------|--------------|-------------------|------------------|-------------|
| | | 01/12/19 | 31/12/19 | | | |
| 777 | פסגה | 405,157.04 | 406,347.70 | 1,190.66 | 97.73 | 1,163.63 ₪ |
| 778 | גבע | 150,750.58 | 151,426.33 | 675.75 | 59.22 | 400.18 ₪ |
| 779 | שפל | 219,857.38 | 223,834.28 | 3,976.89 | 36.48 | 1,450.77 ₪ |

סה"כ לדייר:

| פסגה | גבע | שפל | סה"כ | שיא ביקוש |
|------------|----------|------------|------------|-----------|
| 1,190.66 | 675.75 | 3,976.89 | 5,843.31 | 36.86 |
| 1,163.63 ₪ | 400.18 ₪ | 1,450.77 ₪ | 3,014.58 ₪ | |

סה"כ צריכה
 סה"כ לתשלום

| | | |
|------------|---|--------------------|
| 195.61 ₪ | תשלום קבוע תשלום עבור גודל חיבור בKVA (0x0) סה"כ מע"מ 17.00% | סה"כ לתשלום |
| 0.00 ₪ | | |
| 3,210.19 ₪ | | |
| 545.73 ₪ | | |
| 3,755.93 ₪ | | כולל מע"מ |

התפלגות חיוב בש"ח לפי תעו"ז

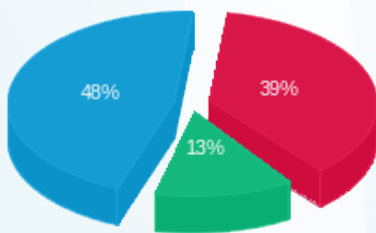

■ פסגה (1,163.63 ₪)
 ■ גבע (400.18 ₪)
 ■ שפל (1,450.77 ₪)

הסטוריית צריכה בקוט"ש

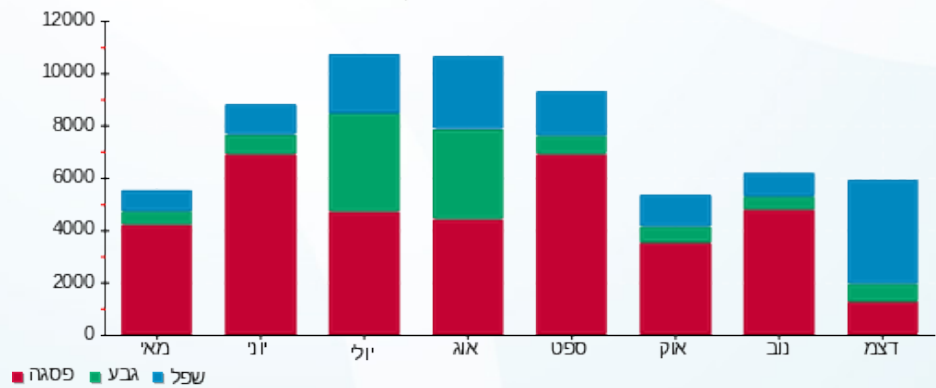

19/01/20 תאריך הפקה:
 31/12/19 תאריך קריאה נוכחי:
 01/12/19 תאריך קריאה קודמת:

שם דייר: יהורם פרץ ואבי בן ישי (מחסן)
 שם אתר: פארק סיד

לקוח/ה נכבד/ה, אנו מתכבדים להגיש את חישוב צריכת החשמל לתקופה 01/12/19 - 31/12/19:

יהורם פרץ ואבי בן ישי (מחסן) - 8 - 81005513(0x0)

| סה"כ לתשלום | מחיר לקוט"ש בא"ג | סה"כ צריכה בקוט"ש | קריאה נוכחית | קריאה קודמת | סוג צריכה | סוג תעריף |
|-------------|------------------|-------------------|--------------|-------------|--------------------------|-----------|
| | | | 31/12/19 | 01/12/19 | פרטי חשבון עבור תאריכים: | |
| 0.00 ₪ | 97.73 | 0.00 | 4,426.20 | 4,426.20 | פסגה | 777 |
| 0.00 ₪ | 59.22 | 0.00 | 1,369.46 | 1,369.46 | גבע | 778 |
| 0.00 ₪ | 36.48 | 0.00 | 1,894.89 | 1,894.89 | שפל | 779 |

סה"כ לדייר:

| שיא ביקוש | סה"כ | שפל | גבע | פסגה |
|-----------|--------|--------|--------|--------|
| | 0.00 | 0.00 | 0.00 | 0.00 |
| | 0.00 ₪ | 0.00 ₪ | 0.00 ₪ | 0.00 ₪ |

סה"כ צריכה
 סה"כ לתשלום

| | | |
|----------|--|------------------|
| 195.61 ₪ | תשלום קבוע | |
| 0.00 ₪ | תשלום עבור גודל חיבור ב-KVA (0x0) | |
| 195.61 ₪ | סה"כ | |
| 33.25 ₪ | מע"מ 17.00% | |
| 228.86 ₪ | סה"כ לתשלום | כולל מע"מ |



19/01/20

תאריך הפקדה:

שם דייר: לב שיווק

31/12/19

תאריך קריאה נוכחי:

שם אתר: פארק סיד

01/12/19

תאריך קריאה קודמת:

לקוח/ה נכבד/ה, אנו מתכבדים להגיש את חישוב צריכת החשמל לתקופה 01/12/19 - 31/12/19:

לב שיווק - 2 - 81005603(0x0)

| סוג תעריף | סוג צריכה | קריאה קודמת | קריאה נוכחית | סה"כ צריכה בקוט"ש | מחיר לקוט"ש בא"ג | סה"כ לתשלום |
|--------------------------|-----------|-------------|--------------|-------------------|------------------|-------------|
| פרטי חשבון עבור תאריכים: | | | | | | |
| 777 | פסגה | 01/12/19 | 31/12/19 | 71,195.61 | 97.73 | 71,131.62 |
| 778 | גבע | 31,822.85 | 31,873.57 | 50.72 | 59.22 | 30.04 |
| 779 | שפל | 48,303.16 | 48,643.82 | 340.66 | 36.48 | 124.27 |

סה"כ לדייר:

| פסגה | גבע | שפל | סה"כ | שיא ביקוש |
|---------|---------|----------|----------|-----------|
| 64.00 | 50.72 | 340.66 | 455.38 | 2.84 |
| ₪ 62.54 | ₪ 30.04 | ₪ 124.27 | ₪ 216.85 | |

סה"כ צריכה

סה"כ לתשלום

| | | |
|--------|--|---------------------------|
| 195.61 | <p>תשלום קבוע</p> <p>תשלום עבור גודל חיבור בKVA (0x0)</p> <p>סה"כ</p> <p>מע"מ 17.00%</p> | <p>סה"כ לתשלום</p> |
| 0.00 | | |
| 412.46 | | |
| 70.12 | | |
| 482.58 | סה"כ לתשלום | כולל מע"מ |

התפלגות חיוב בש"ח לפי תעו"ז

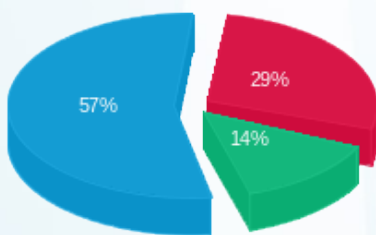

פסגה (₪ 62.54)
גבע (₪ 30.04)
שפל (₪ 124.27)

הסטוריית צריכה בקוט"ש

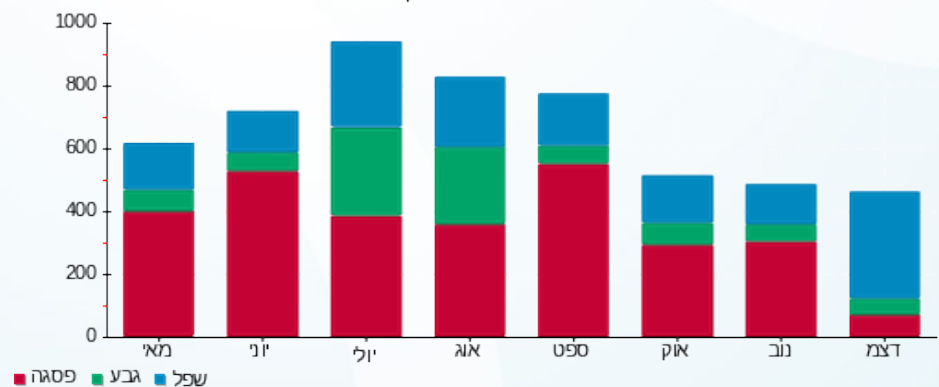

19/01/20 תאריך הפקה:
 31/12/19 תאריך קריאה נוכחית:
 01/12/19 תאריך קריאה קודמת:

שם דייר: לירון בראשית
 שם אתר: פארק סיד

לקוח/ה נכבד/ה, אנו מתכבדים להגיש את חישוב צריכת החשמל לתקופה 01/12/19 - 31/12/19:

לירון בראשית - 6 - 81005513(0x0)

| סה"כ לתשלום | מחיר לקוט"ש בא"ג | סה"כ צריכה בקוט"ש | קריאה נוכחית | קריאה קודמת | סוג צריכה | סוג תעריף |
|-------------|------------------|-------------------|--------------|-------------|-----------|--------------------------|
| | | | 31/12/19 | 01/12/19 | | פרטי חשבון עבור תאריכים: |
| ₪ 5.99 | 97.73 | 6.13 | 181,387.77 | 181,381.64 | פסגה | 777 |
| ₪ 0.16 | 59.22 | 0.27 | 69,451.94 | 69,451.67 | גבע | 778 |
| ₪ 2.99 | 36.48 | 8.19 | 106,975.32 | 106,967.13 | שפל | 779 |

סה"כ לדייר:

| שיא ביקוש | סה"כ | שפל | גבע | פסגה | סה"כ צריכה |
|-----------|--------|--------|--------|--------|-------------|
| 1.99 | 14.58 | 8.19 | 0.27 | 6.13 | סה"כ לתשלום |
| | ₪ 9.13 | ₪ 2.99 | ₪ 0.16 | ₪ 5.99 | |

| | | |
|----------|---|------------------|
| ₪ 195.61 | תשלום קבוע | |
| ₪ 0.00 | תשלום עבור גודל חיבור בKVA (0x0) | |
| ₪ 204.74 | סה"כ | |
| ₪ 34.81 | מע"מ 17.00% | |
| ₪ 239.55 | סה"כ לתשלום | כולל מע"מ |

התפלגות חיוב בש"ח לפי תעו"ז

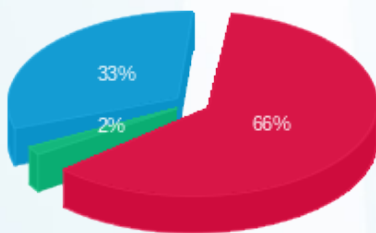

פסגה (₪ 5.99) ■
 גבע (₪ 0.16) ■
 שפל (₪ 2.99) ■

הסטוריית צריכה בקוט"ש

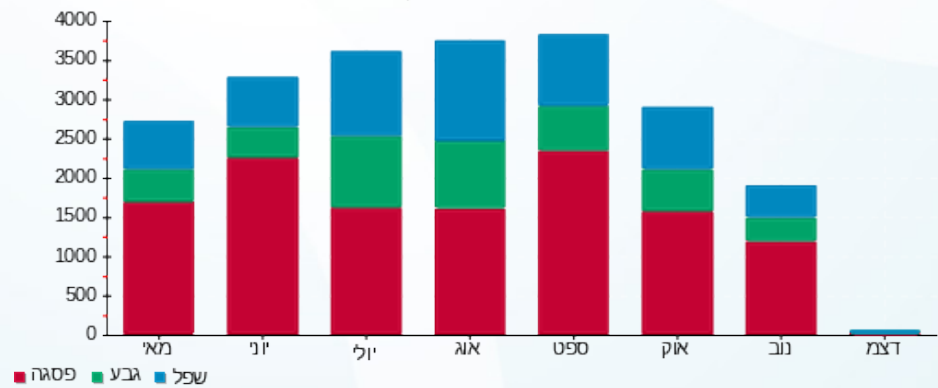



19/01/20

תאריך הפקדה:

שם דייר: מוסך אואזיס

31/12/19

תאריך קריאה נוכחי:

שם אתר: פארק סיד

01/12/19

תאריך קריאה קודמת:

לקוח/ה נכבד/ה, אנו מתכבדים להגיש את חישוב צריכת החשמל לתקופה 01/12/19 - 31/12/19:

מוסך אואזיס - 3 - 81005603(0x0)

| סוג תעריף | סוג צריכה | קריאה קודמת | קריאה נוכחית | סה"כ צריכה בקוט"ש | מחיר לקוט"ש בא"ג | סה"כ לתשלום |
|--------------------------|-----------|-------------|--------------|-------------------|------------------|-------------|
| פרטי חשבון עבור תאריכים: | | | | | | |
| 777 | פסגה | 01/12/19 | 31/12/19 | 383.99 | 97.73 | 375.27 ₪ |
| 778 | גבע | 27,588.29 | 27,664.29 | 76.00 | 59.22 | 45.00 ₪ |
| 779 | שפל | 32,120.44 | 33,099.79 | 979.36 | 36.48 | 357.27 ₪ |

סה"כ לדייר:

| פסגה | גבע | שפל | סה"כ | שיא ביקוש |
|----------|---------|----------|----------|-----------|
| 383.99 | 76.00 | 979.36 | 1,439.34 | 12.29 |
| 375.27 ₪ | 45.00 ₪ | 357.27 ₪ | 777.54 ₪ | |

סה"כ צריכה

סה"כ לתשלום

| | | |
|------------|---|--------------------|
| 195.61 ₪ | תשלום קבוע תשלום עבור גודל חיבור בKVA (0x0) סה"כ מע"מ 17.00% | סה"כ לתשלום |
| 0.00 ₪ | | |
| 973.15 ₪ | | |
| 165.44 ₪ | | |
| 1,138.59 ₪ | | |

התפלגות חיוב בש"ח לפי תעו"ז

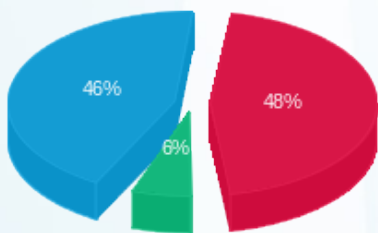

■ פסגה (375.27 ₪)
 ■ גבע (45.00 ₪)
 ■ שפל (357.27 ₪)

הסטוריית צריכה בקוט"ש

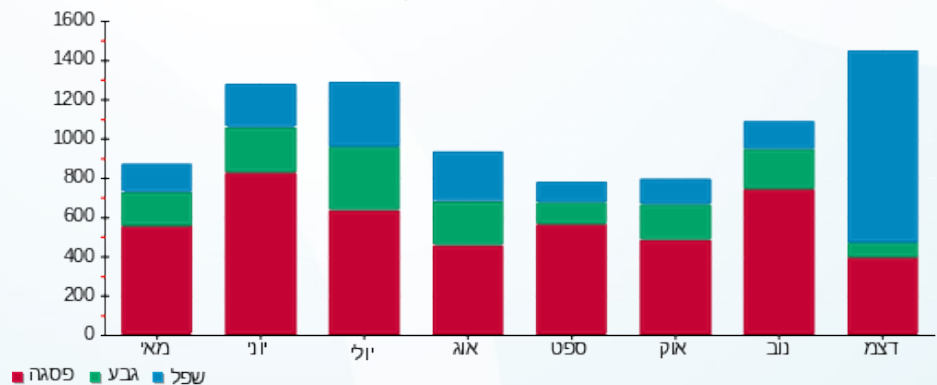

19/01/20 תאריך הפקה:
 31/12/19 תאריך קריאה נוכחית:
 01/12/19 תאריך קריאה קודמת:

שם דייר: מוסך אורן
 שם אתר: פארק סיד

לקוח/ה נכבד/ה, אנו מתכבדים להגיש את חישוב צריכת החשמל לתקופה 01/12/19 - 31/12/19:

מוסך אורן - 8 - 81005603(0x0)

| סה"כ לתשלום | מחיר לקוט"ש בא"ג | סה"כ צריכה בקוט"ש | קריאה נוכחית | קריאה קודמת | סוג צריכה | סוג תעריף |
|-------------|------------------|-------------------|--------------|-------------|-----------|--------------------------|
| | | | 31/12/19 | 01/12/19 | | פרטי חשבון עבור תאריכים: |
| 184.24 ₪ | 97.73 | 188.52 | 91,856.33 | 91,667.81 | פסגה | 777 |
| 54.68 ₪ | 59.22 | 92.33 | 22,840.87 | 22,748.54 | גבע | 778 |
| 265.03 ₪ | 36.48 | 726.51 | 33,983.95 | 33,257.44 | שפל | 779 |

סה"כ לדייר:

| שיא ביקוש | סה"כ | שפל | גבע | פסגה |
|-----------|----------|----------|---------|----------|
| 7.12 | 1,007.36 | 726.51 | 92.33 | 188.52 |
| | 503.95 ₪ | 265.03 ₪ | 54.68 ₪ | 184.24 ₪ |

סה"כ צריכה
 סה"כ לתשלום

| | | |
|----------|---|------------------|
| 195.61 ₪ | תשלום קבוע | |
| 0.00 ₪ | תשלום עבור גודל חיבור בKVA (0x0) | |
| 699.56 ₪ | סה"כ | |
| 118.92 ₪ | מע"מ 17.00% | |
| 818.48 ₪ | סה"כ לתשלום | כולל מע"מ |

התפלגות חיוב בש"ח לפי תעו"ז

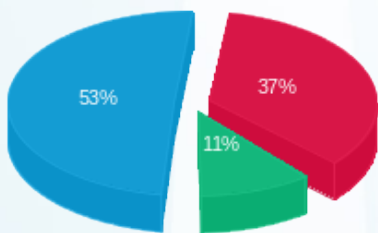

פסגה (184.24 ₪) 53%
 גבע (54.68 ₪) 11%
 שפל (265.03 ₪) 37%

הסטוריית צריכה בקוט"ש

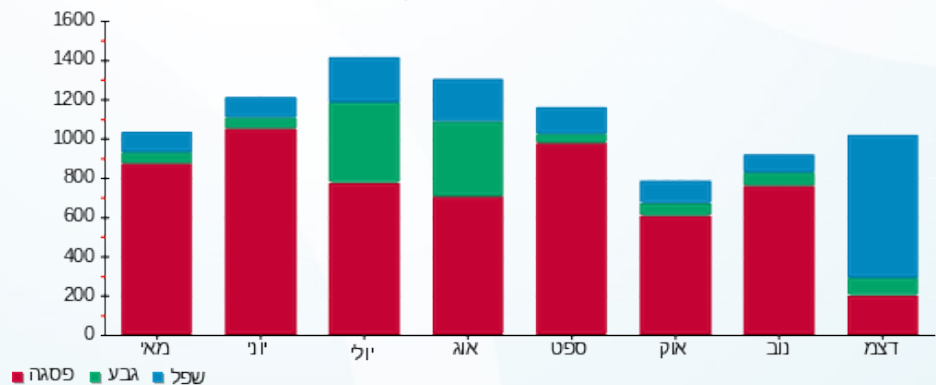



19/01/20

תאריך הפקה:

שם דייר: מוסר גולי

31/12/19

תאריך קריאה נוכחי:

שם אתר: פארק סיד

01/12/19

תאריך קריאה קודמת:

לקוח/ה נכבד/ה, אנו מתכבדים להגיש את חישוב צריכת החשמל לתקופה 01/12/19 - 31/12/19:

מוסר גולי - 3 - 81005389 (0x0)

| סוג תעריף | סוג צריכה | קריאה קודמת | קריאה נוכחית | סה"כ צריכה בקוט"ש | מחיר לקוט"ש בא"ג | סה"כ לתשלום |
|--------------------------|-----------|-------------|--------------|-------------------|------------------|-------------|
| פרטי חשבון עבור תאריכים: | | | | | | |
| 777 | פסגה | 01/12/19 | 31/12/19 | 279.43 | 97.73 | 273.08 ₪ |
| 778 | גבע | 133,712.82 | 134,084.90 | 372.09 | 59.22 | 220.35 ₪ |
| 779 | שפל | 145,594.57 | 148,871.68 | 3,277.11 | 36.48 | 1,195.49 ₪ |

סה"כ לדייר:

| פסגה | גבע | שפל | סה"כ | שיא ביקוש |
|----------|----------|------------|------------|-----------|
| 279.43 | 372.09 | 3,277.11 | 3,928.63 | 23.36 |
| 273.08 ₪ | 220.35 ₪ | 1,195.49 ₪ | 1,688.92 ₪ | |

סה"כ צריכה

סה"כ לתשלום

| | | |
|------------|---|------------------|
| 195.61 ₪ | תשלום קבוע | |
| 0.00 ₪ | תשלום עבור גודל חיבור בKVA (0x0) | |
| 1,884.53 ₪ | סה"כ | |
| 320.37 ₪ | מע"מ 17.00% | |
| 2,204.90 ₪ | סה"כ לתשלום | כולל מע"מ |

התפלגות חיוב בש"ח לפי תעו"ז

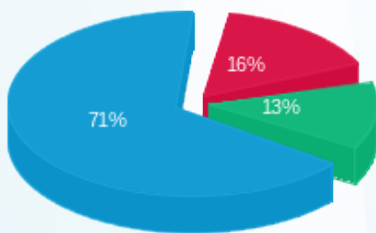

- פסגה (273.08 ₪) 71%
- גבע (220.35 ₪) 13%
- שפל (1,195.49 ₪) 16%

הסטוריית צריכה בקוט"ש

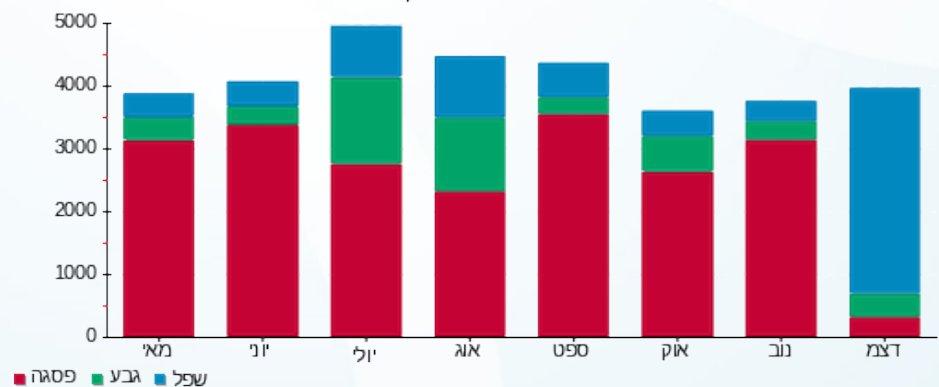

19/01/20 תאריך הפקה:
 31/12/19 תאריך קריאה נוכחית:
 01/12/19 תאריך קריאה קודמת:

שם דייר: מוסמוס בעמ ח.פ. 515139863
 שם אתר: פארק סיד

לקוח/ה נכבד/ה, אנו מתכבדים להגיש את חישוב צריכת החשמל לתקופה 01/12/19 - 31/12/19:

מוסמוס בעמ ח.פ. 515139863 - 1 - 70057669 (0x0)

| סוג תעריף | סוג צריכה | קריאה קודמת | קריאה נוכחית | סה"כ צריכה בקוט"ש | מחיר לקוט"ש בא"ג | סה"כ לתשלום |
|-----------|-----------|-------------|--------------|-------------------|------------------|-------------|
| | | 01/12/19 | 31/12/19 | | | |
| 777 | פסגה | 164,230.30 | 165,474.70 | 1,244.40 | 97.73 | 1,216.15 ₪ |
| 778 | גבע | 118,914.70 | 119,460.00 | 545.30 | 59.22 | 322.93 ₪ |
| 779 | שפל | 294,979.80 | 298,571.80 | 3,592.00 | 36.48 | 1,310.36 ₪ |

סה"כ לדייר:

| פסגה | גבע | שפל | סה"כ | שיא ביקוש |
|------------|----------|------------|------------|-----------|
| 1,244.40 | 545.30 | 3,592.00 | 5,381.70 | 32.70 |
| 1,216.15 ₪ | 322.93 ₪ | 1,310.36 ₪ | 2,849.44 ₪ | |

סה"כ צריכה
 סה"כ לתשלום

| | | |
|------------|---|------------------|
| 195.61 ₪ | תשלום קבוע | |
| 0.00 ₪ | תשלום עבור גודל חיבור בKVA (0x0) | |
| 3,045.05 ₪ | סה"כ | |
| 517.66 ₪ | מע"מ 17.00% | |
| 3,562.71 ₪ | סה"כ לתשלום | כולל מע"מ |

התפלגות חיוב בש"ח לפי תעו"ז

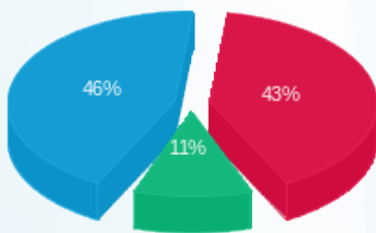

■ פסגה (1,216.15 ₪)
 ■ גבע (322.93 ₪)
 ■ שפל (1,310.36 ₪)

הסטוריית צריכה בקוט"ש

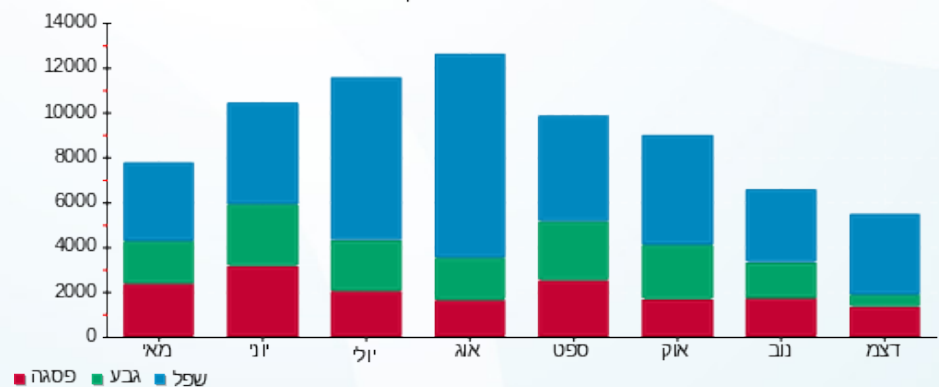



19/01/20

תאריך הפקה:

שם דייר: נגרות הראשונים

31/12/19

תאריך קריאה נוכחית:

שם אתר: פארק סייד

01/12/19

תאריך קריאה קודמת:

לקוח/ה נכבד/ה, אנו מתכבדים להגיש את חישוב צריכת החשמל לתקופה 01/12/19 - 31/12/19:

נגרות הראשונים - 4 - 81005513(0x0)

| סוג תעריף | סוג צריכה | קריאה קודמת | קריאה נוכחית | סה"כ צריכה בקוט"ש | מחיר לקוט"ש בא"ג | סה"כ לתשלום |
|--------------------------|-----------|-------------|--------------|-------------------|------------------|-------------|
| פרטי חשבון עבור תאריכים: | | | | | | |
| 777 | פסגה | 01/12/19 | 31/12/19 | 81.04 | 97.73 | 79.20 ₪ |
| 778 | גבע | 47,013.09 | 47,106.58 | 93.49 | 59.22 | 55.36 ₪ |
| 779 | שפל | 49,679.87 | 50,582.18 | 902.31 | 36.48 | 329.16 ₪ |

סה"כ לדייר:

| פסגה | גבע | שפל | סה"כ | שיא ביקוש |
|---------|---------|----------|----------|-----------|
| 81.04 | 93.49 | 902.31 | 1,076.83 | 10.35 |
| ₪ 79.20 | ₪ 55.36 | ₪ 329.16 | ₪ 463.72 | |

סה"כ צריכה

סה"כ לתשלום

| | | |
|----------|---|------------------|
| 195.61 ₪ | תשלום קבוע | |
| 0.00 ₪ | תשלום עבור גודל חיבור בKVA (0x0) | |
| 659.33 ₪ | סה"כ | |
| 112.09 ₪ | מע"מ 17.00% | |
| 771.42 ₪ | סה"כ לתשלום | כולל מע"מ |

התפלגות חיוב בש"ח לפי תעו"ז

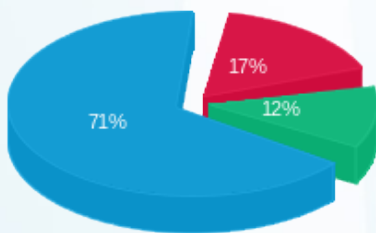

פסגה (₪ 79.20)
גבע (₪ 55.36)
שפל (₪ 329.16)

הסטוריית צריכה בקוט"ש

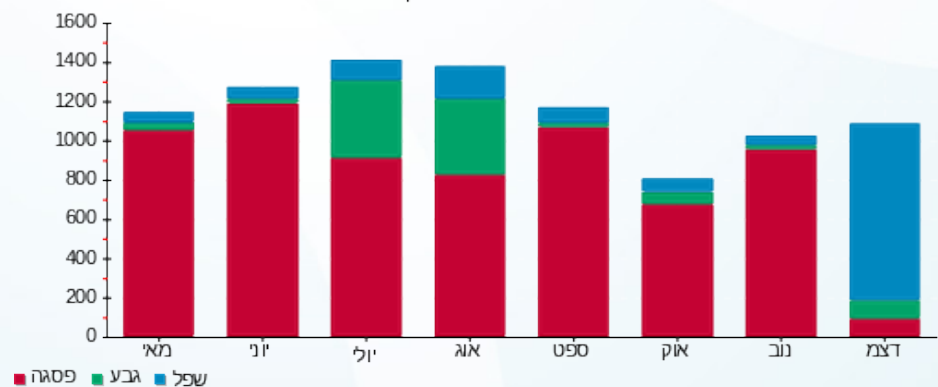



19/01/20

תאריך הפקדה:

שם דייר: נוסעים ירוק

31/12/19

תאריך קריאה נוכחי:

שם אתר: פארק סיד

01/12/19

תאריך קריאה קודמת:

לקוח/ה נכבד/ה, אנו מתכבדים להגיש את חישוב צריכת החשמל לתקופה 01/12/19 - 31/12/19:

נוסעים ירוק - 5 - 81005603(0x0)

| סה"כ לתשלום | מחיר לקוט"ש בא"ג | סה"כ צריכה בקוט"ש | קריאה נוכחית | קריאה קודמת | סוג צריכה | סוג תעריף |
|-------------|------------------|-------------------|--------------|-------------|-----------|--------------------------|
| | | | 31/12/19 | 01/12/19 | | פרטי חשבון עבור תאריכים: |
| 292.36 ₪ | 97.73 | 299.15 | 59,202.16 | 58,903.01 | פסגה | 777 |
| 38.28 ₪ | 59.22 | 64.63 | 22,991.19 | 22,926.56 | גבע | 778 |
| 198.03 ₪ | 36.48 | 542.86 | 27,208.87 | 26,666.02 | שפל | 779 |

סה"כ לדייר:

| שיא ביקוש | סה"כ | שפל | גבע | פסגה |
|-----------|----------|----------|---------|----------|
| 11.94 | 906.64 | 542.86 | 64.63 | 299.15 |
| | 528.67 ₪ | 198.03 ₪ | 38.28 ₪ | 292.36 ₪ |

סה"כ צריכה

סה"כ לתשלום

| | | |
|----------|---|------------------|
| 195.61 ₪ | תשלום קבוע | |
| 0.00 ₪ | תשלום עבור גודל חיבור בKVA (0x0) | |
| 724.28 ₪ | סה"כ | |
| 123.13 ₪ | מע"מ 17.00% | |
| 847.41 ₪ | סה"כ לתשלום | כולל מע"מ |

התפלגות חיוב בש"ח לפי תעו"ז

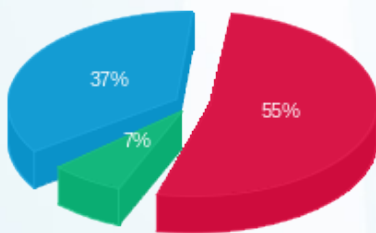

פסגה (292.36 ₪) 55%
גבע (38.28 ₪) 7%
שפל (198.03 ₪) 37%

הסטוריית צריכה בקוט"ש

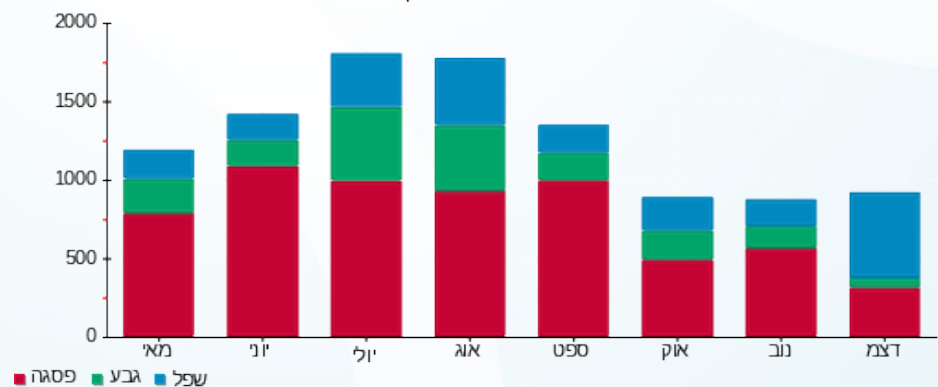

19/01/20 תאריך הפקדה:
 31/12/19 תאריך קריאה נוכחית:
 01/12/19 תאריך קריאה קודמת:

שם דייר: עידן יהוד
 שם אתר: פארק סיד

לקוח/ה נכבד/ה, אנו מתכבדים להגיש את חישוב צריכת החשמל לתקופה 01/12/19 - 31/12/19:

עידן יהוד - 1 - 81005389(0x0)

| סוג תעריף | סוג צריכה | קריאה קודמת | קריאה נוכחית | סה"כ צריכה בקוט"ש | מחיר לקוט"ש בא"ג | סה"כ לתשלום |
|--------------------------|-----------|-------------|--------------|-------------------|------------------|-------------|
| פרטי חשבון עבור תאריכים: | | | | | | |
| 777 | פסגה | 01/12/19 | 31/12/19 | 426.27 | 97.73 | 416.59 ₪ |
| 778 | גבע | 114,601.92 | 114,656.65 | 54.73 | 59.22 | 32.41 ₪ |
| 779 | שפל | 76,579.47 | 79,651.33 | 3,071.86 | 36.48 | 1,120.61 ₪ |

סה"כ לדייר:

| פסגה | גבע | שפל | סה"כ | שיא ביקוש |
|----------|---------|------------|------------|-----------|
| 426.27 | 54.73 | 3,071.86 | 3,552.85 | 31.14 |
| 416.59 ₪ | 32.41 ₪ | 1,120.61 ₪ | 1,569.62 ₪ | |

סה"כ צריכה
 סה"כ לתשלום

| | | |
|------------|---|--------------------|
| 195.61 ₪ | תשלום קבוע תשלום עבור גודל חיבור בKVA (0x0) סה"כ מע"מ 17.00% | סה"כ לתשלום |
| 0.00 ₪ | | |
| 1,765.23 ₪ | | |
| 300.09 ₪ | | |
| 2,065.31 ₪ | | כולל מע"מ |

התפלגות חיוב בש"ח לפי תעו"ז

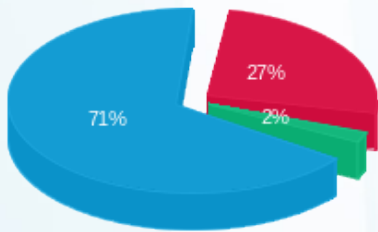

פסגה (416.59 ₪) 71%
 גבע (32.41 ₪) 27%
 שפל (1,120.61 ₪) 2%

הסטוריית צריכה בקוט"ש

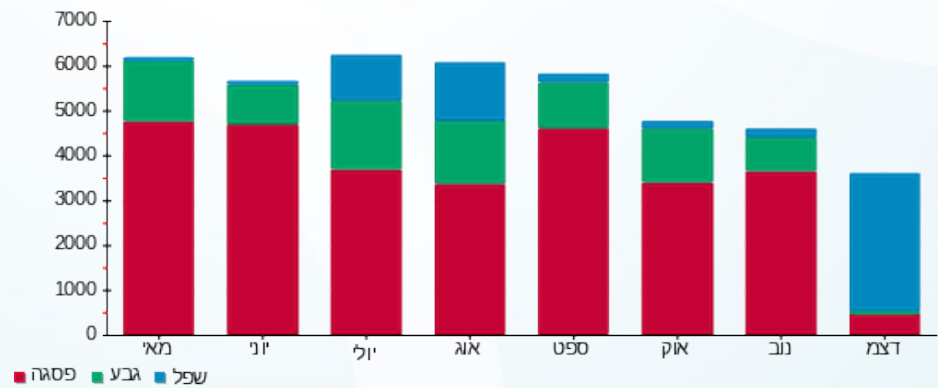

19/01/20 תאריך הפקה:
 31/12/19 תאריך קריאה נוכחי:
 01/12/19 תאריך קריאה קודמת:

שם דייר: תחנת דלק
 שם אתר: פארק סיד

לקוח/ה נכבד/ה, אנו מתכבדים להגיש את חישוב צריכת החשמל לתקופה 01/12/19 - 31/12/19:

תחנת דלק - 8 - 81005389(0x0)

| סוג תעריף | סוג צריכה | קריאה קודמת | קריאה נוכחית | סה"כ צריכה בקוט"ש | מחיר לקוט"ש בא"ג | סה"כ לתשלום |
|-----------|-----------|-------------|--------------|--------------------------|------------------|-------------|
| | | 01/12/19 | 31/12/19 | פרטי חשבון עבור תאריכים: | | |
| 777 | פסגה | 384,787.89 | 387,354.59 | 2,566.70 | 97.73 | 2,508.43 ₪ |
| 778 | גבע | 297,252.54 | 297,997.33 | 744.80 | 59.22 | 441.07 ₪ |
| 779 | שפל | 868,796.47 | 875,335.46 | 6,538.98 | 36.48 | 2,385.42 ₪ |

סה"כ לדייר:

| פסגה | גבע | שפל | סה"כ | שיא ביקוש |
|------------|----------|------------|------------|-----------|
| 2,566.70 | 744.80 | 6,538.98 | 9,850.48 | 22.69 |
| 2,508.43 ₪ | 441.07 ₪ | 2,385.42 ₪ | 5,334.92 ₪ | |

סה"כ צריכה
 סה"כ לתשלום

| | | |
|------------|--|--------------------|
| 195.61 ₪ | תשלום קבוע תשלום עבור גודל חיבור KVA (0x0) סה"כ מע"מ 17.00% | סה"כ לתשלום |
| 0.00 ₪ | | |
| 5,530.53 ₪ | | |
| 940.19 ₪ | | |
| 6,470.72 ₪ | כולל מע"מ | |

התפלגות חיוב בש"ח לפי תעו"ז

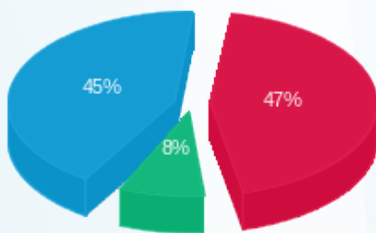

פסגה (2,508.43 ₪) 45%
 גבע (441.07 ₪) 8%
 שפל (2,385.42 ₪) 47%

הסטוריית צריכה בקוט"ש

